

始

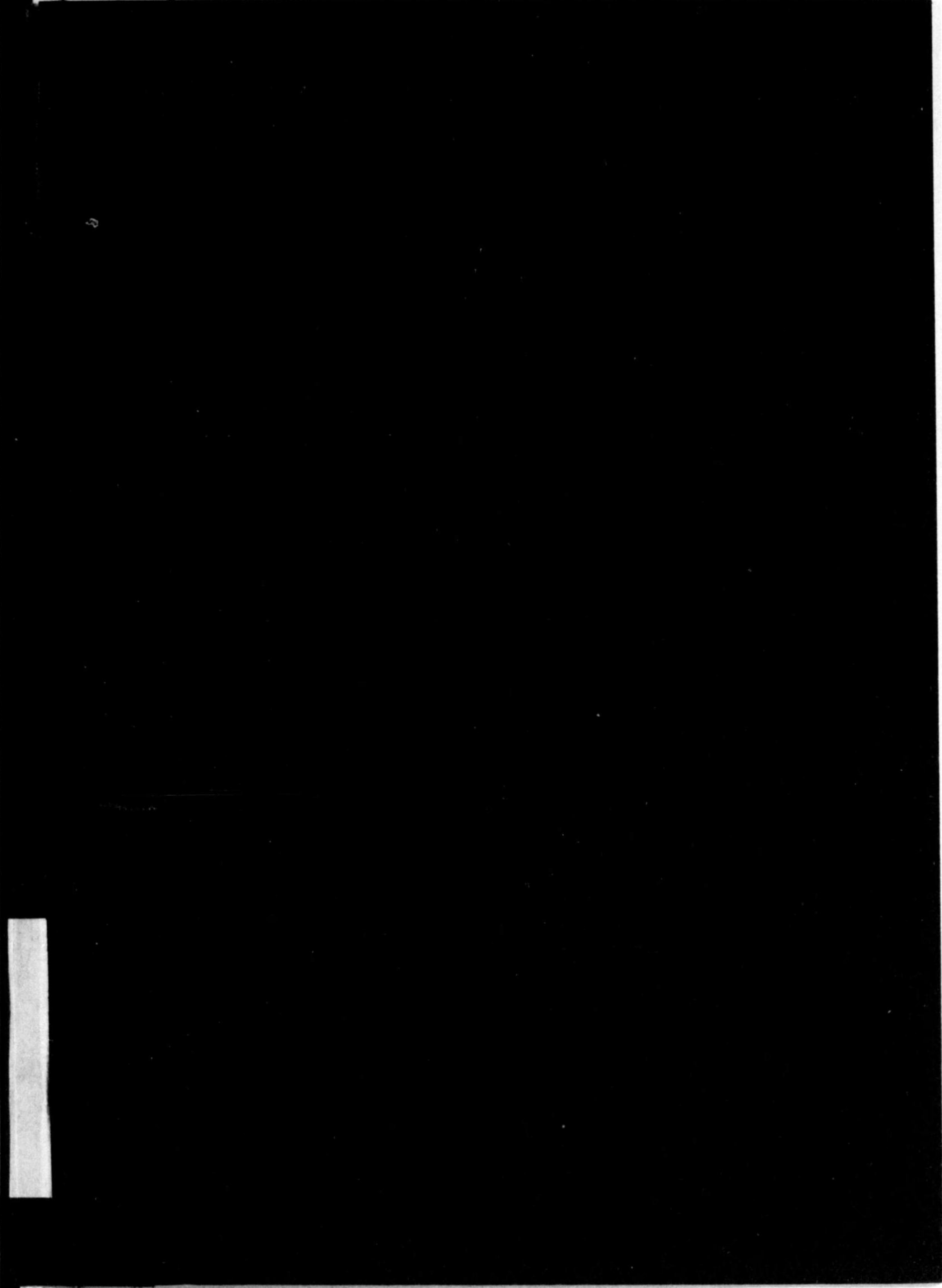

83
478

34N96

昭和四年十二月

哈運資料

東支鐵道年報

(東支鐵道經濟調查局編纂)

1929年版

南滿洲鐵道株式會社

哈爾濱事務所

83
478x

正 誤 表

頁	段	誤	正
11	17	89軒ノ地點	189軒ノ地點
12	34	建築物ノ欄 著シク大ナシモ	著シク大ニシテ
全	44 1項	倉庫貨	倉庫
全	2項	上層附物ホーム	上層附貨物ホーム
25	下段13	1924年欄 2.77	2.72
25	全15	1925年欄 0.15	0.14
28	備考1	軌修	軌條
45	23	865.649.541,17	365.649.541,17
55	下3	1928年欄 325.96	315.96
56	下段	14. 普通便扱營業貨物輸送高ノ下 (噸)	(噸)
59	19項	連絡線ヨリ發送貨物數量	連絡線ヨリ東支線 へ發送貨物數量
附12	6項	汽水(清涼飲料) 工場	食料品製造工場
全9	備考5	石臘油工場	頁岩油工場



80W57720

凡 例

1. 本年報ハ東支鐵道經濟調査局編纂ニカカル „Статистический ежегодник на 1929 г. ”ヲ翻譯セルモノデアル
2. 本年報ニ掲ゲタ東支鐵道幹部ハ1929年4月ノモノデアル尙組織一覽表ハ本年度ハ原本ニ添付セザルモ參考ノタメ前年度ノモノヲ貼付シタ
3. 本年報統計數字ノ單位ハ米突法ニヨル
1噸 = 1.10229米屯 = 0.9842英屯 = 61.04822布度 = 1666.667日斤
1軒 = 0.62138哩 = 0.93738露里 = 0.25463日本里
1立方米35.31465立方呎 = 0.10296立方サージン = 35.937立方尺
4. 本年報ノ翻譯ハ當所運輸課員田村武夫之ヲ擔任シタ

昭和四年十月

目 次

第一章 東支鐵道ニ關スル基本統計

第一節 東支鐵道概說	5—42
I. 東支鐵道組織一覽表	3—6
II. 全 幹 部	7—8
1. 技術的方面ニ關スル事項	9—14
2. 電 信 電 話	14
3. 從 事 員 數	15
4. 月別平均從事員數	15
5. 各部課別從事員數	15—16
6. 鐵 道 事 故	16—17
第二節 輪 轉 材 料	
機 關 車	17—19
7. 機關車台帳面及現在數	17
8. 全 狀 況	18
9. 全 燃 料	19
10. 全 修 繕	19
11. 全 運 轉	19—20
客 車	20—21
12. 客車台帳面及現在數	20
13. 全 狀 況	21
14. 全 修 繕	21
貨 車	22—23
15. 貨車台帳面及現在數	22
16. 全 狀 況	22
17. 全 修 繕	22
18. 汽車課經費	23
19. 車輛走行	23—24
20. 客車走行	25

21. 列車走行	25—26
22. 貨物列車編成換算車數	26

第三節 其ノ他

23. 發電所	27
24. 給水事業	28
25. 自働車々庫	28
26. 線路課工場	28
27. 運輸營業所及通關代辦所貨物取扱高	29
28. 運輸營業所通關代辦所混保事務所及商業課代理店ノ業績	29—30
29. 商業課附帶保險事業ノ成績	30—31
30. 商業課附帶事業係ノ業績	31
31. 商業課附帶貸付業務成績	32
32. 混保大豆及麻袋ノ格付別數量	32
33. 混保ニ申込メルモノノ合格及不合格高	32—33
34. 林區經營	33
35. 短期地區貸下	33
36. 所要炭受入高	34
37. 札來諾爾炭礦	34
38. 所要燃料平均仕入價額	34
39. 用度品總受拂高	34—35
40. 用度品受拂高(薪炭ヲ除ク)	35
41. 保健課及病院	36
42. 學校衛生業務	37
43. 獸醫課	37—38
44. 哈爾濱防疫研究所	38
45. 海拉爾洗毛工場及水壓梱包工場	39
46. 獸醫診療所及毛皮衣フェルト製造	39
47. 馬乳ケフイール製造	40
48. 獸醫課及其ノ附帶事業收支	40—41
49. 法律課	41

50. 中央圖書館	41
51. 全會員數(東支從業員部課別)	42
25. 全全(全會員種別)	42

第二章 東支鐵道營業成績

第一節 總投資額並ニ最近五年間(1924年—1928年)收支(金留)	45
1. 興業費	45
2. 總收支額	46
3. 營業收支額	47
4. 附帶事業施設ニヨル收支	48
第二節 旅客輸送	
5. 旅客輸送數(等級別)	49
6. 全走行	49
7. 全平均走行	49
8. 全輸送數(扱別)	50
9. 乘車旅客數	53
10. 下車旅客數	54
11. 旅客月別輸送數	55
12. 手小荷物輸送	55
第三節 貨物輸送	
13. 營業貨物輸送	55—56
14. 普通便扱營業貨物輸送高	56—57
15. 全方向別輸送高	58
16. 全輸送高(自線ヨリ)	58
17. 連絡驛へ到着貨物數量	58
18. 普通便扱營業貨物輸入高	59
19. 連絡驛ヨリ發送貨物數量(自線へ)	59
20. 普通便扱營業貨物月別輸送高	59
21. 地方的輸送普通便扱營業貨物内譯	59—60
22. 烏鐵向普通便扱營業貨物内譯	61—63
23. 滿鐵向全	63—65

24. 他鐵道向全	65—67
25. 烏鐵ヨリ全	67—68
26. 滿鐵ヨリ全	69—70
27. 他鐵道ヨリノ全	70—72
28. 西部線普通便扱營業貨物發送高	72—74
29. 哈爾濱管區全	74—75
30. 東部線全	75—77
31. 南部線全	77—79
32. 東支全線全	79—80
33. 西部線普通便扱營業貨物到着高	80—82
34. 哈爾濱管區全	82—83
35. 東部線全	83—85
36. 南部線全	85—87
37. 東支全線全	87—88

第四節 穀物輸送

38. 月別輸送高	88
39. 普通便扱品種別輸送高	89
40. 地方的方向別輸送高	89
41. 他鐵道向輸送高	89—92
42. 他鐵道ヨリノ輸送高	92
43. 發送高(品種別)	92
44. 主要驛別發送高	93—98
45. 到着高(品種別)	99
46. 主要驛別到着高	99—105
47. 發着高	105
48. 發送高	106
49. 滿鐵各驛及諸港向發送高	106—107
50. 出廻年度別貨物取扱高	108
51. 社用品輸送	109

第五節 東支各驛輸送狀況

52. 西部線	110—126
53. 哈爾濱管區	127—132
54. 東部線	132—148
55. 南部線	149—156

第三章 北滿洲ノ主ナル經濟資料

1. 北滿洲ノ面積及人口	3
2. 全耕地面積	4
3. 東支鐵道背後地ニ於ケル各種穀物作付面積	4
4. 主要穀物作付面積	4
5. 全作付割合	5
6. 穀物總收穫高	5
7. 穀物平均收穫率	5
8. 小麥品質	6
9. 北滿洲穀物ノ生産ト消費	6
• 10. 各地方別家畜分布狀態	6
11. 哈爾濱及東支沿線ニ於ケル主要工業	7
12. 哈爾濱ニ於ケル小企業	7—8
13. 南滿洲ノ工業	8—9
14. 大連及哈爾濱油房豆粕生産高	9
15. 海關兩相場	10
16. 北滿市場ニ流通スル各種通貨ノ相場	10—11
17. 哈爾濱ニ於ケル穀物ノ賣値段	12—13
18. 東支鐵道主要驛ニ於ケル大豆平均相場	14
19. 哈爾濱大連及倫敦ニ於ケル大豆相場	14
20. 哈爾濱市場ニ於ケル主要商品値段	15—16
21. 東支沿線主要地方ニ於ケル氣象	17—18

昭和十一年
支那鐵道
統計表

1. 東支鐵道ニ關スル基本統計

情持本基ハ大開ニ遊戯支東ノ

大開ニ遊戯支東ノ



裳
キ
ン
綿
員
イツイチ)
光
コウイツチ)
ノボイツチ)
庚
身
胎
コウイツチ)
ウイツチ)
コウイツチ)
ウイツチ)

榮
ウイツチ)
恕
コウイツチ)
)
ウイツチ)
ウイツチ)

文
)

東支鐵道組織一覽表

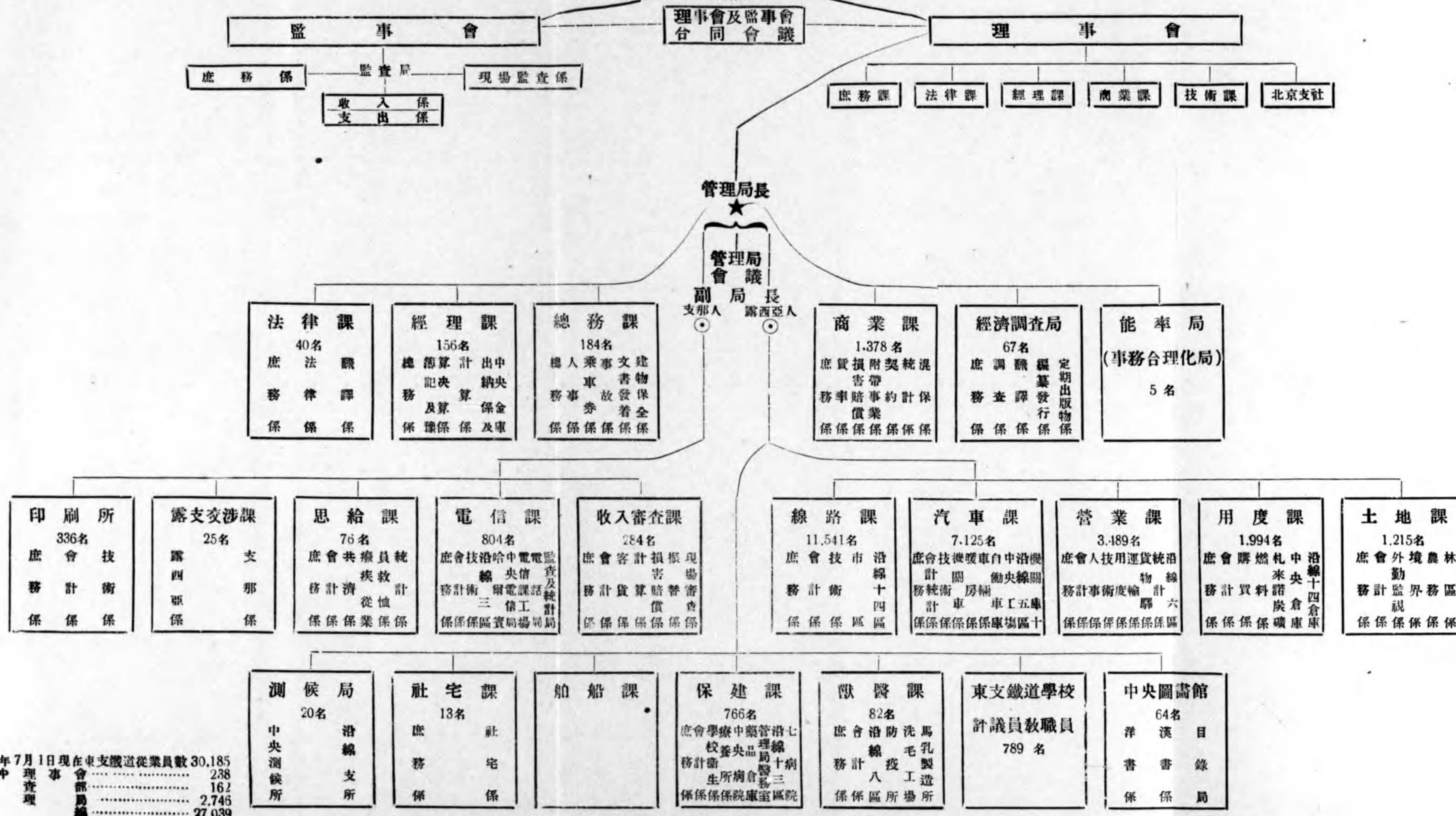

東支鐵道幹部

理事會

- | | |
|---------------|-------------------------------|
| 1、理 事 長 | 呂 榮 寰 |
| 2、副 理 事 長 | チ ル キ ン |
| 3、理 事 長 代 理 | 郭 福 綿 |
| 4、副 理 事 長 代 理 | 欠 員 |
| 5、理 事 | ダニレフスキー(アナトーリ、イリイチ) |
| 6、" | 范 其 光 |
| 7、" | イズマイロフ(セルゲイ、マルコウイツチ) |
| 8、" | チフマネンコ(イワン、オシボピツチ) |
| 9、" | 李 紹 庚 |
| 10、" | 王 洪 身 |
| 11、庶務課長事務取扱 | 夏 中 貽 |
| 12、法律課長事務取扱 | リヤザノフスキー(ワレンチ、アレキサンドロウイツチ) |
| 13、經 理 課 長 | チジエフスキー(アリピン、マリアノーウイツチ) |
| 14、商 業 課 長 | クレンコフ(ミハイル、パウロウイツチ) |
| 15、技術課長事務取扱 | カラバノフスキー(ウラヂーミル、コンスタンチノーウイツチ) |

監事會

- | | |
|-----------|----------------------------|
| 1、監 事 長 | 劉 澤 榮 |
| 2、監 事 | ズナメンスキー(コンスタンチン、ステパノーウイツチ) |
| 3、" | 張 恕 |
| 4、" | スラウエツキー(イワン、イグナチエウイツチ) |
| 5、" | コヂユーラ() |
| 6、監 査 主 事 | サモイロフ(フヨードル、ヤコーウレウイツチ) |
| 7、" | ハリトーフ(コンスタンチン、ペトロウイツチ) |

監 査 局

- | | |
|-------|----------|
| 1、局 長 | 劉 文 |
| 2、次 長 | エルギイン() |

管理局

- 1、局長 エムシャーノフ(アレクサンドル、イワノウイツチ)
- 2、副局長 エキスモンド(アントン、アントノーウイツチ)
- 3、郭宗烈
- 4、秘書 ハリコフ(ニコライ、グラシモウイツチ)
- 5、總務課長 クニヤゼフ(ウエニアミン、ペトロイツチ)
- 6、線路課長臨時事務取扱 屠慰曾
- 7、汽車課長 カリーナ(アンドレイ、フリサンフオーウイツチ)
- 8、營業課長 ウオイトフ(エウチーニー、ニコラエウイツチ)
- 9、電信課長 ゴテプリンスキー(アレクサンドル、アレキサンドロウイツチ)
- 10、用度課長事務取扱 ボベリ(ウヤチエスラウ、エフスタフエウイツチ)
- 11、收入審査課長事務取扱 イリンスキー(ミハイル、ウアロウイツチ)
- 12、會計課長 ベカルスキー(ニコライ、アントノーウイツチ)
- 13、商業課長臨時事務取扱 ネオビハーフ(アレクサンドル、アレクサンドロウイツチ)
- 14、能率局(事務合理化)局長 ブリヤニチニコフ(ミハイル、ワシリエウイツチ)
- 15、經濟調查局長事務取扱 {デーキー(グリコリー、ニキフオローウイツチ)
..... 伊里春
- 16、法律課長臨時事務取扱 曹 棚
- 17、土地課長事務取扱 {ゴルヂエーエフ(ミハイル、コンスタンチビツチ)
..... 何孝元
- 18、衛生課長事務取扱 魏立功
- 19、獸醫課長 メシチエルスキー(アンドレイ、ステパノウイツチ)
- 20、恩給課長臨時事務取扱 ソコロフ(アルカデー、アレクセーウイツチ)
- 21、哈爾濱商業學校長臨時事務取扱 コピフニコフ(ニコライ、グリゴリモウイツチ)
- 22、船舶課長 ルネフスキー(コンスタンチン、コンスタチノウイツチ)
- 23、露支交渉課長 蔡運昌
- 24、印刷所長事務取扱 張永年
- 25、社宅課長 クリンスキー(コンスタンチン、ゲオルギエウイツチ)
- 26、測候所長 バウロフ(ペョートル、アレクサンドロウイツチ)
- 27、中央圖書館長 ウストリヤロフ(ニコライ、ワシリエウイツチ)
- 28、東省特別區教育廳第四課長(勞農國民用學校管理) ポノマレエフ

技術的方面ニ關スル事項

(1929年1月1日現在)

本線	總延長		
內譯	滿洲里—哈爾濱	934.72	杆
	哈爾濱—綏芬河	549.06	
	綏芬河—寬城子	238.46	
	中央驛—全埠頭驛	4.27	
抵抗換算距離			
	滿洲里—綏芬河	2,469.62	
	綏芬河—滿洲里	2,531.87	
	哈爾濱—寬城子	393.08	
	寬城子—哈爾濱	363.90	

線路別	單線計算ニヨル總延長	内譯							
		本線		構内線			内譯		
		計	第一本線	第二本線	計	本線ニ對スル%	待避線	側線	汽車車線
		杆		杆		杆			
本線									
滿洲里—綏芬河	2,164.12	1,483.78	1,483.78	—	680.34	45.85	141.34	399.85	139.15
哈爾濱—寬城子	373.32	238.46	238.46	—	134.86	56.55	47.71	79.91	7.24
哈爾濱中央驛哈爾濱埠頭驛	4.27	4.27	4.27	—	—	—	—	—	—
計	2,541.71	1,726.51	1,726.51	—	815.20	47.22	189.05	479.76	146.39
鐵道直屬社用引込線プラス及新運搬線及其他	186.74	—	—	—	—	—	—	—	—
個人所屬引込線	421.79	—	—	—	—	—	—	—	—
計	3,150.24	—	—	—	—	—	—	—	—

軌條

本線ニ敷設セル軌條ハ東支鐵道型ノ1米ノ重量32.244斤長サ10.668及8.534米ノモノデアツタガ1912年ヨリ購入可能ナル限リ東支型ニ代フルニ1米ノ重量33.477斤長サ10.668米ノ三號A型軌條ニ逐次敷替ヘタ而シテ1926年ヨリ先ズ最モ運轉頻繁ナル綏芬河—哈爾濱—寬城子ノ區間ニ1米ノ重量4.567斤長サ12.80米ノ1號A型軌條ヲ敷設シタ

1929年1月1日現在ニ於ケル軌條ハ1號A型317.51杆3號A型415.41杆東支型993.59杆デアル構内線ニハ東支型若クハ1米ノ重量24.183斤ノ輕軌條、ヲ敷設シテ居ル。現在使用中ノ構内線ハ東支型649.20杆24.183斤ノモノ166.00杆デアル

勾配及曲線平地線區タル滿洲里—伊列克特、博克圖—哈爾濱、哈爾濱—石頭河子、橫道河子—磨刀石、穆稜—馬橋河、細鱗河—綏芬河、哈爾濱—寬城子間ノ曲線最小半徑ハ535米最急勾配0.0075デアル

但シ特ニ工事困難ナル平地線區ニ於テハ曲半徑ヲ320米トナシ得ルモ此ノ場合勾配ハ0.0065ヲ超ヘザルモノデアル而シテ平地線區ノ曲線ニ於ケル實際勾配ト換算勾配トノ和ハ總テ0.009ヲ超テ居ラナイ

山地線區タル伊列克特-博克圖、石頭河子-橫道河子、磨刀石-穆凌、馬橋河-細麟河、(總延長174軒)間ノ最小曲半徑ハ320米ニシテ勾配ハ0.013ヲ超エテキナイ。唯ダ特別ノ場合ニハ半徑ヲ255米迄縮少シソノ代リ曲線勾配ヲ然ルベク緩和シテ居ル。然シテ山地線區ニ於ケル曲線ノ實際勾配ト換算勾配トノ和ハ總テ0.015以下デアル、次ニ0.002以上ノ勾配ガ連續スル場合ハ勾配始點ト終點トノ高低差違ハ平地線區ニ於テハ53米山地線區ニ於テハ85米以内デアル

近年勾配甚ダシキ區間ニハ其ノ緩和工事ヲ施シタ

枕 木

東支鐵道採用ノ上層搗固方法ニ依レバ本線ニハ(橋梁轉轍其他ノ地点ヲ除ク)一露里ニ付キ1.500本ヲ下ラサルベク(長サ10.668米ノ軌條ニ對シ15本)構内線ニハ1,300本(長サ8.534米ノ軌條ニ對シ12本)ヲ敷込ムコトニナツテ居ル

1929年1月1日現在敷込枕木ノ總數ハ3,665,343本ニシテ本線ニ2,492,673本構内線其他ニ1,122,670本デアル

最近十ヶ年間ニ毎年敷替ヘラレタ枕木數ハ下ノ通りデアル

年次	敷替數	本線上總枕木 ニ對スル%	年次	敷替數	本線上總枕木 ニ對スル%
1918	305,705	12.64	1919	299,717	12.39
1920	686,368	28.37	1921	406,403	16.80
1922	248,998	10.29	1923	327,199	13.52
1924	411,213	17.00	1925	476,917	19.71
1926	425,926	17.37	1927	454,524	18.23
1928 (豫算面)	600,000	24.07			

1925年ヨリ本線補強ノタメ10.668米(軌條一本)ニ付キ16本ニ増加シタ

1918年迄ハ13區間ニ對シ(15區間ノ内)テ每露里毎ニ連續敷替ヘラ行ヒ枕木有効期間ヲ4ヶ年ト定メタ

1918年以後ハ每露里全部ノ敷替ヲ行ハズ一本隔ニ行フタ

1921年以降1本毎ニ敷替フル方法ヲ採用シ敷替フベキ枕木數ハ實際ノ状態ニ應ジテ定ムルコトニシタ

ポイント枕木

ポイント枕木ヲ敷込メル使用中ノ轉轍箇所2,025(2,160轉轍器)ニシテ其ノ内譯次ノ如シ

シングル	クロス	スウキツチ1/9	1,350
"	"	" 1/11	550
ダブル	スウキフチ		120
クロス	スウキツチ		5
計			2,025
普通枕木ノ上ニ設置セルモノ			358
總計			2,383

バラスト

軌條下敷バラスト層ハ上面ノ幅3.10米ニシテ厚サハ本線ニ於テハ0.47米構内線0.43米デアル、東支鐵道採用ノバラスト標準クロスセクションハ本線上ニ於テ一露里當リ1,910立方メートルデアル

風雨ニヨルバラストノ流失ヲ防ク爲メ、又輪轉部分ニ細砂ノフリカカルタメ輪轉材料ノ毀損ヲ防グベク1921年以降本線ノバラスト層ヲ小碎石又ハ砂利ニテ被覆シタ

被覆ヲ要スル1,627米ノ中1929年1月1日迄ニバラスト層ノ全面ニ亘ツテコレヲ了ヘタルハ(尤モ場所ニ依ツテハ被覆ノ厚サニ不充分ナル處アルモ)628軒、部分的ニ之ヲ爲シタルハ844軒ヲ都合1,472米デアル

此ノ外ニサンドバラストヲ碎石ニ敷替ヘタルモノノ延長ハ35軒ニ及ンテ居ル

踏 切

東支鐵道ノ踏切數ハ949デ其ノ中保安設備サレタルモノ35デアル

驛、及 待 避 驛

驛	74
停車地點	1
1929年1月1日現在開設セラレタル待避驛	40
閉鎖セラレタル	75
1922年及1923年ニ於テ列車ノ縱長ヲ増大セル結果該計算重量ノ増加セル列車ヲ運轉スル當該區間ノ驛及使用中ノ待避驛發著線ノ延長ヲナシタ	

橋 梁

1. 鐵製トラツス石造橋梁數275其延長7,988米

イ. 20米以上ノ經間及縱長223米以上ノモノ7、其ノ内譯次ノ如シ

A	自滿洲里	89軒ノ地點	伊 敏 河 上	經間數	9	延長	224米
B	〃	653	嫩 江 上	〃	13	〃	650
C	〃	932	第一松花江上	〃	19	〃	949
D	〃	1,294	牡 丹 江 上	〃	13	〃	416
E	自哈爾濱	82	拉 林 河 上	〃	8	〃	256
F	〃	130	第二松花江上	〃	17	〃	736
G	〃	153	驛 馬 河 上	〃	9	〃	288

ロ. 10米以上ノ經間ヲ有シ縱長43米ヨリ213米未滿ノモノ24

ハ. 小橋梁243

2. アーチ型石造橋及鐵筋コンクリート製336此ノ全延長2,933米

3. 石造橋脚ニ木製トラツスヲ有スルモノ4其總延長15米

4. 木橋本線ニハナシ構内線其他ニ17其總延長207米

暗 渠

石 造 暗 渠	92	經間延長	220米	總延長	2,767米
鐵造暗渠(波形亞鉛引)	263	經間延長	280米	總延長	4,435米
木 造 暗 渠 本 線 上	29	經間延長	21米	總延長	982米

小 暗 渠

石 造 小 暗 渠	61	經間延長	48米	總延長	742米
木 造	63	〃	30	〃	834米

陸 橋

鐵道上ニ架セラレタル陸橋及跨線橋ハ7ニシテ次ノ如シ

イ. 興安嶺環狀部ニ於ケル石造陸橋	1.	延長	52米
ロ. 哈爾濱馬車及徒歩用鐵造ノモノ	2.	〃	54
ハ. 〃 徒歩用	1.	〃	207
ニ. 一面坡 徒歩用鐵造ノモノ	1.	〃	86

ホ. ハルビン馬車及徒歩用鐵筋コンクリート製ノモノ 1 延長 41米
 ヘ. 滿洲里徒歩用木造ノモノ 1 " 97 "

擁壁
 鐵道擁壁延長 ... 2,134米

隧道
 隧道數 4 ... 總延長 ... 3,735米
 イ. 自滿洲里372—375軒 興安嶺隧道 延長 3,077米
 ロ. " 1,327—1328 " 東部線隧道 " 160 "
 ハ. " 1,332—1333 " " 423 "
 ニ. " 1,332—1333 " " 75 "

水道管
 1. 水道管網(吸上壓上分配用) ... 延長 152,833米
 2. 各水源井戸間及配水所間水管 ... " 3,068 "
 3. 消火用及給水用クラン ... " 2,018個
 4. 住宅用水道管 ... 延長 36,627米
 5. 溫水器付浴槽 ... " 699個
 9. 水流便所 ... " 1,590個

轉轍器
 現在使用中ノ驛及待避驛ニハ2,383ノ轉轍器所ガアル(轉轍器)2,518)
 東部線ノ三驛及二待避驛ニハブチロツフ工場式信號機及ポイントノ集中式ノモノガ南部線イン
 テンダンスキー待避驛及東部線北林河待避驛ニハシエレメチエフ式ノ市動集中式ノモノガ設置セ
 ラレテアル又南部線十箇所ノ驛及待避驛ニハシエレメチエフ式ブツクガ設置セラレテアル

轉車台
 轉車台數17台直經 ... 19,52米
 軌道衡
 軌道衡數 ... 17台
 內譯
 長ナ 11米 4台 耐重 ... 50,000斤
 " 12 " 1 " " 74,000 "
 " 14 " 4 " " 160,000 "
 " 15 " 8 " " 74,000 "

建築物
 東支鐵道ノ住宅及營業用建物ハ此鐵道ノ營業ガ特別事情ノ下ニアル爲メ露國内地ノ鐵道ノソソ
 ニ比シテ著シク大ナルモ露國鐵道ニテハ探暖裝置アル住宅及營業用建物面積ハ本線1.軒ニ對シ13
 6 平方米ナルニ對シ東支鐵道ニ於テハ460 平方米ヲ超テ居ル、從ツテ此等建物ノ維持及探暖設備
 ニハ多額ノ費用ヲ要シテ居ル

鐵道建物建坪ハ暖房付及無暖房ノモノヲ合シテ總計1,423,878平方米ニシテ其ノ内譯ハ下ノ通リ
 デアル
 (イ) 鐵道營業用建物
 保線用建物 ... 53,572平方米
 停車場建物 ... (旅客用)30,049 "
 貨物保管用建物
 1. 倉庫貨物 ... 39,660 "
 2. " 上屋附付物ホーム ... 16,515 "
 3. 貨物ホーム(上屋ナキモノ) ... 43,340 "
 8. 其他 ... 1,542 "
 機關庫輪轉材料修繕工場客車庫其他 ... 100,392 "
 貯水及揚水場建物並ニ其附屬住宅 ... 5,904 "
 住宅、事務所、浴場、病院其他 ... 515,500 "
 以上ノ外
 1. 用度課用建物 ... 39,650 "
 2. 線路課倉庫工場 ... 15,533 "
 3. 其他ノ建物 ... 10,192 "
 營業用建物計 ... 871,849平方米

(ロ) 鐵道俱樂部、職業組合機關及各種施設用建物
 鐵道俱樂部、圖書館、閱覽室、 ... 24,189平方米
 職業組合機關 ... 9,012 "
 慈善機關 ... 4,880 "
 教育機關 ... 13,817 "
 其他機關 ... 2,208 "

俱樂部其他計 ... 54,106平方米
 (ハ) 鐵道附帶事業用建物
 (1) 經理上所要建物
 鐵道管理局所屬自動車々庫 ... 2,307平方米
 發電所 ... 7,113 "
 中央工場附屬製材工場 ... 4,134 "
 ボイル油製造工場 ... 266 "
 古糸屑清淨工場 ... 173 "
 線路課所屬石版印刷所寫真室模型製造所製本所 ... 860 "
 線路課哈爾濱工場 ... 4,085 "
 哈爾濱市内配水所 ... 1,602 "
 林區 ... 259 "
 哈爾濱苗圃及溫室 ... 2,510 "
 鐵道印刷所 ... 4,708 "
 札來諾爾炭礦 ... 26,203 "

計 ... 54,220平方米
 (2) 商企業上所要建物 ... 29,195平方米
 商業課附帶事業用
 大豆混保用 ... 1,733 "
 土地課 ... 2,567 "
 農事機關 ... 6,457 "
 哈爾濱市電話局 ... 2,922 "
 獸醫課 ... 7,222 "
 海拉爾洗毛工場 ... 2,850 "
 家畜防疫員駐在所 ... 941 "
 清涼飲料水製造工場 ... 201 "

計 ... 54,088平方米
 附帶事業用建物計 ... 108,308 "
 (ニ) 特別豫算ニ依ルモノ建物
 別莊、療養所 ... 9,215平方米
 學校 ... 81,200 "
 東支鐵道從業員支那語講習所 ... 415 "
 測候所 ... 456 "
 東支鐵道書籍編纂發行所 ... 123 "
 護路警察 ... 48,995 "
 中央圖書館 ... 1,714 "

特別豫算ニヨルモノノ計 ... 14,2110平方米
 (ホ) 支那官廳用建物
 護路軍 ... 187,790平方米
 行政長官公署 ... 12,288 "
 市及町警察 ... 21,693 "
 拘留處 ... 5,240 "
 裁判所 ... 11,076 "
 印紙稅徵收局 ... 481 "
 交涉處 ... 1,742 "

支那官廳用建物計 ... 240,310平方米
 (ヘ) 貸付家屋其他 ... 7,187平方米
 總計 ... 1,423,878平方米

近年各建物ニ對シテ完全ナル修繕ヲ施シ且ツ新ニ多數ノ建物ヲ増築シタ

轉轍方、見廻及其他詰所
 轉轍方詰所..... 252軒
 橋梁監視所..... 42軒
 踏切番詰所..... 12軒
 見廻及監視人詰所..... 119軒
 配水所員詰所..... 199軒

各種籬垣ノ延長..... 496.275米

籬垣ノ延長
 舗道面積合計ハ955,970平方米ニシテ其ノ中295.896平方米ハ1921—1923年ノ間ニ新ニ修築セラレタルモノニシテ哈爾濱及其ノ郊外ガ大部分ヲ占メテ居ル

2. 電信及電話

設備	1924	1925	1926	1927	1928
電信					
電架架各	49,513	49,514	49,512	49,506	49,501
柱長(軒)	2,657	2,657	2,657	2,657	2,657
柱長(軒)	10,986	10,924	8,253	8,252	8,251
柱長(軒)	292	240	250	261	269
電話					
電架架各	2,852	3,004	3,157	3,420	3,633
柱長(軒)	276	304	294	298	305
柱長(軒)	8,089	8,535	11,356	11,844	12,114
柱長(軒)	279	287	287	292	297
柱長(軒)	1,372	1,522	1,635	1,882	1,979
柱長(軒)	30	32	34	35	31
柱長(軒)	18	18	16	16	17
柱長(軒)	93	25	128	145	199
柱長(軒)	—	—	9	9	9
柱長(軒)	—	—	6	6	7
柱長(軒)	—	—	—	1	1
柱長(軒)	—	—	—	—	39
電氣信號機					
電架架各	602	546	547	584	611
柱長(軒)	53	37	59	58	59
柱長(軒)	130	144	151	176	188
柱長(軒)	85	72	93	106	132
柱長(軒)	3	3	3	3	3
柱長(軒)	64	61	63	75	76
柱長(軒)	15	15	22	22	22
柱長(軒)	54	46	52	68	64
電氣スタッフ					
架空線延長機	1,725	1,725	1,726	1,727	1,727
架空線延長機	212	208	207	240	242
電信業務					
電報取扱員數	241	241	243	243	246
電報取扱員數	5,766,264	4,788,208	4,971,692	4,814,133	5,279,093
電報取扱員數	23,926	19,878	20,450	19,811	21,460
電報取扱員數	207	212	249	269	309
電報取扱員數	1,255,145	913,242	1,035,585	1,064,367	1,091,190
電報取扱員數	6,064	4,308	4,159	3,957	3,531
電報取扱總高(十語單位)					
社公用	6,561,515	5,230,137	5,526,902	5,443,568	5,860,074
社公用	459,894	471,314	480,375	434,937	410,209
計	7,021,409	5,701,451	6,007,277	5,878,500	6,370,283

*) 哈爾濱電話局ヲ含マズ

3. 従業員數

	1924	1925	1926	1927	1928
1928年12月31日現在従業員數					
正社員	8,743	9,382	9,781	10,535	11,957
臨時社員	1,135	1,845	2,670	3,875	4,198
日備員	6,779	8,613	9,966	11,000	11,684
計	16,657*)	19,840*)	22,417**)	25,410**)	27,839**)

4. 月別平均從事員數(1928年度)

月別	正社員	臨時社員	日備員	計
一月	10,686	3,943	10,978	25,607
二月	10,791	4,023	11,210	26,024
三月	10,939	4,066	10,673	25,678
四月	11,132	3,592	12,956	27,680
五月	11,264	3,446	15,244	29,954
六月	11,341	3,545	14,899	29,785
七月	11,397	3,750	14,985	30,132
八月	11,506	3,676	15,025	30,207
九月	11,540	3,518	14,620	29,678
十月	11,641	3,751	14,173	29,565
十一月	11,648	4,052	12,293	27,993
十二月	11,689	4,188	11,684	27,561
平均	11,298	3,795	13,229	28,322

5. 各部課別從事員數(1929年1月1日現在)

部 課	理事會及管理局				沿 線				總 計			
	正社員	臨時社員	日備員	計	正社員	臨時社員	日備員	計	正社員	臨時社員	日備員	總計
理事會	235	8	—	243	—	—	—	—	235	8	—	243
監事會	33	2	—	35	—	—	—	—	33	2	—	35
監査局	95	19	—	114	10	—	—	10	105	19	—	124
總務課	212	124	13	349	—	—	—	—	212	124	13	349
商業課	218	211	2	431	271	464	273	1,008	489	675	275	1,439
經濟調查局及書籍發行所	49	24	—	73	—	—	—	—	49	24	—	73
經理課	107	37	—	144	9	—	—	9	116	37	—	153
收入審査課	163	101	—	264	20	8	—	28	183	109	—	292

*) 理事會監事會及踏警處從事員ヲ含マズ

***) 踏警處學務課船舶課從事員ヲ含マズ

部 課	理事會及管理局				沿 線				總 計			
	正社員	臨時社員	日傭員	計	正社員	臨時社員	日傭員	計	正社員	臨時社員	日傭員	計
線 路 課	142	79	9	230	3,428	623	4,706	8,757	3,570	702	4,715	8,987
營 業 課	134	32	2	168	2,494	779	105	3,378	2,628	811	107	3,546
汽 車 課(中央工場ヲ除ク)	126	43	-	169	1,749	27	2,668	4,444	1,875	70	2,668	4,613
中 央 工 場	-	-	-	-	338	2	2,462	2,802	338	2	2,462	2,802
用度課(札來諸附炭礦ヲ除ク)	104	23	-	127	384	51	121	556	488	74	121	683
札 來 諸 附 炭 礦	-	-	-	-	90	784	345	1,219	90	784	345	1,219
電 信 課	37	4	-	41	450	10	138	598	487	14	138	639
印 刷 所	30	259	65	354	-	-	-	-	30	259	65	354
法 律 課	32	9	-	41	-	-	-	-	32	9	-	41
恩 給 課	64	12	3	79	-	-	-	-	64	12	3	79
保 健 課	40	8	-	48	578	160	-	738	618	168	-	786
獸 醫 課	9	2	2	13	45	21	39	105	54	23	41	118
露 支 交 渉 課	25	-	-	25	-	-	-	-	25	-	-	25
土 地 課	76	34	-	110	82	227	727	1,036	158	261	727	1,146
社 宅 課	13	-	-	13	-	-	-	-	13	-	-	13
測 候 所	8	1	-	9	11	-	-	11	19	1	-	20
中 央 圖 書 館	46	10	4	60	-	-	-	-	46	10	4	60
計	1,998	1,042	100	3,140	9,959	3,156	11,504	24,699	11,957	4,198	11,684	27,839

6. 鐵 道 事 故

事 故	事 故 數				
	1924	1925	1926	1927	1928
運 轉 事 故					
衝 突	2	2	7	-	2
{ 運行途上(列車)(構内ヲ含マズ).....	6	8	8	13	5
{ 構内入替作業其他ノ場合(輪轉材料*).....	30	14	35	25	36
脱 線	27	19	27	20	21
{ 運行途上(列車).....	8	9	39	7	14
{ 構内入替作業及其他ノ場合(輪轉材料*).....	78	91	112	135	99
機 設 破 壞	26	19	38	31	42
{ 列車及輪轉材料ニヨル家畜其他障得トナリシモノ).....	9	11	12	13	18
{ 列車ノ火災.....	19	18	33	45	39
{ 列車ノ分.....	129	104	239	197	188
{ 機關車ノ破損及蒸氣不昇騰.....	44	13	26	18	13
{ 途中停止.....	192	276	468	496	588
{ 運轉中ノ其他ノ事故.....	87	72	138	161	175

*バラス並ニ社用引込線内ニ於ケル入替其他ノ事情ノ下ニ於テ發生セル作業列車及編成外車輛ノ衝突及脱線ヲ含ム

事 故 數	事 故 數				
	1924	1925	1926	1927	1928
運 轉 外 事 故					
工作物材料,及編成外輪轉材料ノ火災	59	78	75	76	74
其他ノ運轉外事故	99	75	159	77	128
盜 難	192	205	181	173	175
武 力 襲 撃	32	34	40	52	55
計	1,039	1,048	1,637	1,539	1,672
其ノ中列車運轉中	657	656	1,182	1,161	1,240
列車走行100,000軒ニ對スル運轉事故數	14.36	14.97	24.60	20.35	18.72
100,000噸(軒)ニ對スル運轉事故數	0.22	0.21	0.33	0.27	0.26
人 命 事 故					
運 轉 中					
死 亡	23	20	34	47	43
負 傷	435	265	300	305	454
計	458	285	334	352	497
列車走行 100,000軒ニ對スル運轉中 人命事故	10.01	6.50	6.95	6.17	7.50
運 轉 外					
死 亡	10	19	19	49	59
負 傷	940	935	1,713	2,192	2,491
計	950	954	1,732	2,242	2,550
自 殺 及 不 慮 ノ 死 亡					
死 亡	44	42	46	37	45
負 傷	6	1	1	2	5
計	50	43	47	39	50

7. 機關車台帳面數及現在數(1929年1月1日調)

記 號	機 關 車 數	機 關 車 數		運 轉 整 備 一 機 關 車ノ平均重量	機關車牽引力(キ口噸)			
		台 帳 面	現 在 數		機 關	牽 引		
I	旅 客 用	2-3-0 コンパウンド10輪型	30	30	5	72	8,288	6,746
		プリヤンスク工場製	31	31	5	72	8,288	6,746
II	同 上	加熱装置付	8	8	5	72	8,288	6,746
		ハリコフ工場製	14	14	5	72	8,288	6,746
旅 客 用 計		83	83	-	-	-	-	

記 號	型式及製造工場	機 關 車 數			(單位キロ噸) 燃料ヲ含ム (車軸車輪水及 運轉整備一機關 車ノ平均重量)	機關車牽引力(キロ噸)	
		台 輛 面	現 在 數	一 機 關 車 數		機 關	汽 罐
II	貨 物 用						
	1-4-0コンパウンド10輪型 フアキブリーリ工場製	50	27	5	64.8	8,775	8,863
	同 ハリコフ工場製	31	17	5	64.8	8,775	8,863
III	同 ブリヤンスク工場製	30	17	5	64.8	8,775	8,863
	1-4-0コンパウンド10輪型 ブリヤンスク工場製	44	44	5	73	11,029	9,820
IIIa	同 ハリコフ工場製	49	49	5	72	11,029	9,820
	同 加熱装置付ブリヤンスク工場	6	6	5	73	11,029	9,820
X	同 同 ハリコフ工場製	1	1	5	72	11,029	9,820
	1-4-0 コンパウンド10輪型 ホルドウィン工場製	110	110	5	60	8,933	8,900
O	10 輪 型 計	321	271	—	—	—	—
	0-4-0コンパウンド(Norm) 8輪型ソルモウグ工場製	30	13	4	51.4	8,298	7,535
	同ネエグスキー工場製	1		4	51.4	8,298	7,535
E	同コロメンスク工場製	2		4	51.4	8,298	7,535
	8 輪 型 計	33	13	—	—	—	—
	1-5-0アカボード12輪 ブルークス工場製	—	28	6	88.8	16,500	13,300
bo	全 上 スケンクチエガ工場製	—	24	6	88.8	16,500	13,300
	全 上 ホールドウィン工場製	—	72	6	89.8	16,500	13,300
bk	12 輪 型 計	—	124	—	—	—	—
	貨 物 用 計	354	408	—	—	—	—
ba	タンク機關車						
	0-3-0.9輪型ハンノバー工場製	7	5	3	40	6,151	4,839
ba	同 コロメンスク工場製	4		3	43.78	6,487	5,545
	0-3-1.8輪型ホルドウィン工場製	16	13	4	45	4,683	5,045
	タンク機關車計	27	18	—	—	—	—
	機關車合計	464	509	—	—	—	—

8. 機 關 車 狀 況

年 平 均 數	1924	1925	1926	1927	1928
使 用 車	137	131	117	134	147
豫 備 車	308	304	298	272	248
故 障 車	87	93	105	109	114*)
計	532	528	520	515	509

其ノ中82輛ハ修繕ヲ加フル事トナツテ居ルガ目下其ノ必要ナキタメ其ノ儘トナツテ居ル

9. 機 關 車 燃 料

	1924	1925	1926	1927	1928
1. 燃料使用總高(薪=換算) (立方米).....	764,926	749,793	870,591	1,049,544	1,192,509
10,000噸對スル込數量 (立方米).....	2.60	2.41	2.42	2.46	2.54
全 上 (正味)	4.71	4.19	3.99	3.95	4.14
100機關車ニ對スル數量 (立方米).....	11.7	11.9	12.7	13.0	12.9
2. 使用燃料價額總額(金留)	2,363,857	2,421,665	2,629,554	3,094,301	3,556,671
全10,000噸對スル込價額	8.00	7.79	7.32	7.25	7.56
同・正 味 價 格	14.31	13.53	12.04	11.64	12.35
100機關車走行對スル價格	35.58	38.45	38.51	38.21	38.56

10. 機 關 車 修 繕

	1924	1925	1926	1927	1928
現 在 數	532	528	520	515	509
修 繕 費 用	37	29	34	34	36
現 在 數ニ對スル平均日數	128	149	151	151	227
修 繕 率 (%)	7.0	5.5	6.6	7.2	7.0
一 日 均 數	24.1	28.2	29.0	37.1	44.6
修 繕 ス ぺ ー ス	22	30	28	29	32
修 繕 所 要 平 均 日 數	65	63	77	80	82*)
大 修 繕 セル モ ノ 次 回 大 修 繕 迄 ノ 間 ノ 平 均 走 行 料	64	79	58	37	31
修 繕 費 用 (金 留)	28	29	24	18	20
總 費 用	199,239	202,057	211,082	181,544	197,192
100機關車走行對スル費用	844.427	947.731	1,138.642	1,412.405	1,551.092
100噸ニ對スル費用(込)	12.71	15.05	16.67	17.44	16.60
同 上 (正 味)	2.81	3.95	3.17	3.31	3.30
平 均 修 繕 費	5.11	5.29	5.21	5.31	5.39
旅 客 用	13,764	16,639	16,024	—	16,405
貨 物 用	649	952	1,050	1,302	1,289
貨 物 用 (大 修 繕)	12,019	11,330	12,018	14,250	14,790
貨 物 用 (小 修 繕)	752	846	1,056	951	1,243

11. 機 關 車 運 轉

	1924	1925	1926	1927	1928
機 關 車 數	34/2	30/2	23/0	19/0	18/0
現 在 數	83/20	83/16	83/18	83/25	83/33
給 水 用 (タンク)	278/58	278/54	277/41	276/43	271/43
旅 客 用	13/4	13/3	13/1	13/0	13/0
貨 物 用	124/54	124/56	124/57	124/66	124/71
同 テカボット					
曆	532/137	528/131	520/117	515/134	509/147

*) 大 修 繕 所 要 スル モ ノ ナル モ 其 ノ 儘 ト ナ ツ テ 居 ル モ ノ

1924年以來機關車修繕法ヲ改正シ中修繕ナル名稱ヲ廢シ新名稱ヲ大修繕小修繕及臨時必要修繕トセリ

	1924	1925	1926	1927	1928
機關車走行					
營業走行(列車走行)	4,537,160	4,378,245	4,803,766	5,703,498	6,624,011
非營業走行(非列車走行)	2,070,426	1,919,617	2,024,686	2,394,711	2,600,027
入線車補推	1,091,829	1,031,394	1,122,992	1,260,467	1,325,183
機備運轉	90,142	92,747	60,109	34,071	25,542
機備運轉	421,424	314,894	279,662	450,544	466,604
機備運轉	22,150	33,913	32,996	32,778	38,259
機備運轉	444,881	446,669	528,927	616,851	744,439
機備運轉	6,643,586	6,297,862	6,828,452	8,098,209	9,224,038
機關車平均走行	8.661	8.292	9.238	11.074	13.014
營業走行	33.381	33.422	41.058	42.563	45.061
非營業走行	3.921	3.636	3.894	4.649	5.108
使用旅客用機關車	15.112	14.653	17.305	17.870	17.687
使用貨物用機關車	74.952	75.984	89.870	91.742	88.273
使用各種機關車	47.891	51.514	57.692	59.384	60.148
總走行	12,582	11,928	13,132	15,724	18,122
營業走行	48.493	48.075	58.362	60.434	62.749
營業走行	68.8	69.5	70.2	70.43	71.81
非營業走行	31.2	30.5	29.7	29.57	28.19
10,000 電 耗 走 行					
(メロ ヲ ヲ)	295,570	310,865	359,467	426,568	470,303
(メロ ヲ ヲ)	165,138	179,947	218,358	265,742	287,979
機關車一走行耗電	444.9	493.6	526.4	526.7	509.9
(メロ ヲ ヲ)	248.6	248.3	319.8	328.1	312.2

12. 客車台帳面及現在數(1929年1月1日現在)

	車 輛 數							
	台 帳 面 數				現 在 數			
	4 軸	3 軸	2 軸	計	4 軸	3 軸	2 軸	計
貴賓車	13	—	43	56	14	2	54	70
一等車	35	—	26	61	36	2	20	58
二等車	12	—	28	40	21	1	21	43
三等車	26	—	67	93	27	—	37	64
四等車	—	—	—	—	—	—	—	—
手車	56	—	290	346	70	6	225	301
手車	26	—	1	1	—	—	39	39
手車	—	—	25	25	33	1	21	55
手車	—	—	23	23	—	—	19	20
手車	—	—	14	14	—	—	15	15
手車	—	—	5	5	—	—	5	5
手車	23	—	—	23	18	—	—	18
手車	—	—	3	3	—	—	3	3
手車	—	—	10	10	—	—	10	10
手車	—	—	4	4	—	—	4	4
手車	—	—	4	4	—	—	4	4
手車	—	—	1	1	—	—	1	1
手車	—	—	1	1	—	—	1	1
手車	—	—	1	1	—	—	1	1
計	191	—	547	738	221	12	481	714

13. 客 車 狀 況

客 車 年 平 均 數	1924	1925	1926	1927	1928
	現在數(他鐵道所屬車輛ヲ含ム)				
使用車	311	311	314	388	452
備用車	221	235	241	208	163
故障車	201	182	168	122	99
計	737	723	723	718	714
現在數(他鐵道所屬車輛ヲ除ク)					
使用車	292	304	305	349	408
備用車	172	181	195	178	136
故障車	141	124	110	64	43
計	608	609	610	591	587

14. 客 車 修 繕

	1924		1925		1926		1927		1928	
	車 數	金 留	車 數	金 留	車 數	金 留	車 數	金 留	車 數	金 留
修繕済客車總數										
大 中 年 度 定 期 檢 査	46	—	37	—	43	—	76	—	91	—
修繕所要平均日數	54	—	42	—	44	—	57	—	55	—
大 中 年 度 定 期 檢 査	246	—	273	—	275	—	297	—	323	—
大 中 年 度 定 期 檢 査	43	—	48	—	47	—	43	—	37	—
大 中 年 度 定 期 檢 査	35	—	41	—	43	—	33	—	33	—
大 中 年 度 定 期 檢 査	19	—	17	—	17	—	16	—	16	—
客車修繕費總額(金留)	485,113	—	451,424	—	546,409	—	732,912	—	837,533	—
10,000車軸耗當リ經費	78.74	—	74.93	—	84.42	—	92.00	—	83.71	—
修繕セシ車數及平均修繕費(金留)										
大 四 等 車	7	7,094	10	6,534	10	6,695	10	9,075	9	7,450
勤務車食堂車一等二等合造及二等車	14	5,717	3	5,022	3	4,302	2	5,252	6	6,085
三等車郵便車手荷物車及其他硬床車	11	2,832	11	2,856	9	3,842	16	4,355	12	3,781
勤務車一等二等合造及二等車	14	2,232	13	2,083	21	2,696	47	2,618	64	2,842
三等四等及其他硬床車	8	4,064	8	5,016	5	5,875	4	6,081	7	5,422
中 四 等 車	3	3,245	5	3,503	11	3,757	8	3,487	7	3,423
勤務車食堂車一等二等合造及二等車	16	1,820	14	2,584	8	3,360	12	2,800	10	3,096
三等車郵便車手荷物車及其他硬床車	26	1,010	15	809	20	2,301	33	2,424	31	2,314

15. 貨車台帳面及現在數(1929年1月1日調)

1929 1 月 1 日 (台帳面現在)

	貨車積載量	車 數	
		台帳面	現在數
制動器付保温車	10.0	40	40
保温車 (イ)	8.0-15.0	132	—
普通有蓋車及二重板張有蓋車 (イ)	16.5	3	284
カナダ型有蓋車 (イ)	(以下) 16.5	1,415	1,665
同上 (ロ)	16.5	4,581	3,197
カナダ型有蓋車 (イ)	20.5	47	7
同上 (ロ)	25.0	—	875 ¹⁾
アメリカ型及フォックスアルベール四軸有蓋車	37.0-50.0	—	432
薪炭車 (イ)	15.0	711	451
同上 (ロ)	16.5	106	—
無蓋車 {	37.0-50.0	—	1,089
アメリカ及フォックスアルベール四軸無蓋車 (ハ)	15.0	39	33
枠同 (ホ)	16.5	5	—
無側車 {	12.5	409	1,106
普通車 9-10米 (イ)	15.0	974	—
同上 (ロ)	16.5	639	—
同上 (ハ)	12.5	6	—
同上 (ニ)	15.0	3	—
同上 (ホ)	16.5	1	—
同上 (ヘ)	20.0	12	—
同上 (ニ)	12.5	45	—
同上 (ホ)	13.5-14.0	41	—
冷庫付無側車 (ト)	20.0	12	—
冷庫付無側車 (チ)	12.5	45	—
冷庫付無側車 (リ)	13.5-14.0	41	—
冷庫付無側車 (ロ)	13.5-14.0	73	—
冷庫付無側車 (ハ)	12.5-14.0	73	—
冷庫付無側車 (ニ)	20.0	8	—
冷庫付無側車 (ホ)	37.0	—	—
冷庫付無側車 (ヘ)	50.0	—	—
其他特別貨車			
計		9,368 ²⁾	10,345 ³⁾ 11,878

- 1) カナダ型貨車中200輛ハ四等代用車ニ315輛ハ旅客用保温車ニ使用ス
- 2) 台帳面記載積載重量ハ1916年1月1日現在トス但シ1929年1月1日改修シテ積載重量ヲ20トニ改メタル47輛ヲ除ク
- 3) アメリカ型フォックスアルベール型及四軸無蓋車ハ一車ヲ普通露式貨車ノ二輛トシテ計算ス

16. 貨車ノ狀況

使 用 年 間	年 平 均 數				
	1924	1925	1926	1927	1928
故障	4.376	4.019	4.048	4.322	6.187
備用	6.924	7.578	7.374	6.895	4.929
車	935	659	820	647	507
現在車計	12,235	12,256	12,242	11,864	11,623

17. 貨車修繕

修 繕 費 (金留)	1924				
	1924	1925	1926	1927	1928
總修繕費	576,881	640,588	847,089	1,007,949	920,859
100'00車當軸料當査費	22.66	24.15	28.60	29.19	25.32
一貨車當通常檢査費	127.65	1,824	136.62	139.86	139.47
修繕費	3,000	2,550	2,972	3,070	3,157

18. 汽車課經費

	1924	1925	1926	1927	1928
總經費(預算第五章)	7,033,202	7,280,953	8,788,900	10,546,548	11,807,783
總走行(10,000電軒)(グロス)	295,570	310,865	359,467	426,568	470,303
10,000電軒ニ對スル支出(グロス)	23,80	23,42	24,42	24,72	25,11
總走行(10,000電軒)(ネット)	165,138	179,047	218,358	265,742	287,979
10,000電軒ニ對スル支出(ネット)	42,59	40,67	40,20	39,69	41,00
機關車及車輛修繕費(第104-108號)	1,970,676	2,133,149	2,600,928	3,240,242	3,403,313
全上 10,000電軒當リ(グロス)	6.67	6.86	7.21	7.60	7.25
同上 (ネット)	11.93	11.91	11.91	12.19	11.84
同上 10,000列車軒當リ	43,09	48,72	54,14	56,81	51,45
貨物列車ノ平均重量					
イ) ネット	506	557	617	624	615
ロ) グロス	903	996	1,059	1,056	1,050
一 車軸當リ積載噸數					
イ) 盈車	8.00	8.19	8.53	8.91	9.14
ロ) 盈車及空車ヲ通シ	5.26	5.51	5.97	6.13	6.37

19. 車輛走行

	1924	1925	1926	1927	1928
A. 列車種別ニヨル車輛走行(車軸軒)					
1. 急行及中速度列車營業運轉					
イ) 客車	58,136,454	56,361,129	61,476,449	76,832,865	96,965,271
ロ) 保温車	123,497	67,582	62,123	3,532	96,558
ハ) 盈車 (貨)	411,599	395,859	2,202,158	723,052	749,456
ニ) 空車 (貨)	710,466	727,297	393,804	35,364	84,086
2. 普通速度列車營業運轉					
イ) 客車	2,460,154	2,766,566	2,570,949	2,164,141	1,910,492
ロ) 保温車	7,188,826	5,184,164	5,435,437	10,047,620	14,671,918
ハ) 盈車 (貨)	151,348,056	162,058,210	191,065,430	220,531,340	231,149,076
ニ) 空車 (貨)	79,388,001	79,287,159	82,919,991	100,372,734	101,673,266
3. 軍用列車					
イ) 客車	532,196	682,850	260,327	234,758	608,254
ロ) 保温車	2,798,935	2,253,888	937,639	416,992	1,849,682
ハ) 盈車 (貨)	4,017,842	3,284,356	2,392,455	843,468	3,085,034
ニ) 空車 (貨)	634,801	487,333	234,407	232,486	306,380
4. 社用公務用及救護列車					
イ) 客車	463,109	396,553	374,641	390,696	525,841
ロ) 保温車	21,449	10,892	32,889	21,300	52,398
ハ) 盈車 (貨)	319,571	68,307	235,257	79,292	135,276
ニ) 空車 (貨)	155,253	55,431	139,034	44,244	47,798
5. 工事用列車					
イ) 客車	16,801	37,016	41,869	34,698	39,402
ロ) 保温車	218,974	351,455	612,351	587,274	504,746
ハ) 盈車 (貨)	3,765,870	6,020,966	5,029,608	5,844,982	5,033,484
ニ) 空車 (貨)	3,504,419	4,950,361	4,495,252	5,486,778	4,311,984
6. 各種列車合計					
イ) 客車	61,608,714	60,244,114	64,724,235	79,657,158	100,049,260
ロ) 保温車	10,351,680	7,867,981	7,080,439	11,076,728	17,175,302
ハ) 盈車 (貨)	159,862,938	171,827,798	200,944,903	228,022,134	240,152,326
ニ) 空車 (貨)	84,392,940	85,507,581	88,182,488	106,171,606	106,423,514
7. 營業速度ニテ輸送セル旅客列車便扱急行便扱普通便扱貨物及軍用品社用品ノ1,000輛軒歩行					
	1,242,541.5	1,352,468.1	1,666,566.3	1,977,911.6	2,142,487.1

	1924	1925	1926	1927	1928
B.車輛種別ニヨル列車編成平均車輛數 (單位車軸)					
1.急行及中速度營業列車					
イ)客車	31.75	33.36	32.94	34.36	33.80
ロ)保溫車	0.07	0.04	0.03	—	0.03
ハ)盈車(貨)	0.22	0.23	1.18	0.32	0.26
ニ)空車(同)	0.39	0.43	0.21	0.02	0.03
2.普通速度營業列車					
イ)客車	1.02	1.16	0.97	0.68	0.55
ロ)保溫車	2.99	2.17	2.05	3.19	4.26
ハ)盈車(貨)	62.98	67.92	72.05	69.96	67.05
ニ)空車(貨)	33.03	33.22	31.26	31.84	29.49
3.軍用列車					
イ)客車	5.17	7.46	7.30	12.46	8.92
ロ)保溫車	27.17	24.62	26.28	22.13	27.11
ハ)盈車(貨)	39.00	35.88	67.05	44.76	45.22
ニ)空車(貨)	6.16	5.32	6.57	12.34	4.49
4.社用公務用及救援列車其他					
イ)客車	16.52	20.01	13.39	16.91	17.74
ロ)保溫車	0.77	0.55	1.17	0.92	1.77
ハ)盈車(貨)	11.40	3.45	8.41	3.43	4.56
ニ)空車(貨)	5.54	2.80	4.97	1.91	1.61
5.工事列車					
イ)客車	0.08	0.19	0.19	0.13	0.19
ロ)保溫車	1.05	1.84	2.76	2.15	2.41
ハ)盈車(貨)	18.14	31.47	22.72	21.39	23.99
ニ)空車(貨)	16.87	25.88	20.30	20.07	20.55
C.客車ノ平均走行					
イ)客車現在數	765	727	724	717	718
ロ)使用中ノモノ	314	311	313	348	345
ハ)使用中客車ノ一晝夜ノ平均走行(軒).....	203	203	211	235	301
D.貨車平均運用數及平均走行					
イ)貨車現在數	12,235	12,256	12,242	11,854	11,891
ロ)全上營業線管下貨車數(上記數ヨリ破損車ヲ除ク).....	11,300	11,597	11,422	11,217	11,395
ハ)全上貨車使用數(即チ營業列車用列車編成用トシテ營業線ガ上記數字ヨリ引抜キテ數換算スレバ工事列車ノ車輛備車ヲ控除シタルモノ).....	4,376	4,019	4,048	4,322	4,760
ニ)使用中ノ貨車線路一軒當リ數.....	2.53	2.32	2.34	2.51	2.76
ホ)使用中ノ貨車一晝夜ノ平均走行(軒).....	76	87	100	109	104
使用中貨車ノ平均運用率.....	5.77	4.8	4.0	3.8	2.7
E.使用貨車一軸平均積載量(噸)					
イ)盈車一軸平均積載量	8.00	8.19	8.53	8.91	9.14
ロ)全上盈車ヲ通シテ一軸平均積載量.....	5.26	5.51	5.97	6.13	6.37
F.貨物列車ノ平均重量(ネット)	506	557	612	624	615
G.各種列車連結盈空貨車ノ總走行ニ對スル空車走行ノ%	34.55	33.23	30.50	31.77	30.71

20. 客車走行

	1924	1925	1926	1927	1928
急行及中速度客車走行(混合列車ヲ含マズ)					
一 等 { 二 軸 車 同 同 同 同 同 同	350.033	423.927	318.777	17.456	13.445
二 等 { 二 軸 車 同 同 同 同 同 同	46.836	78.866	63.401	131.976	273.064
三 等 { 二 軸 車 同 同 同 同 同 同	1,071.293	943.962	1,020.531	1,319.155	1,320.019
四 等 { 二 軸 車 同 同 同 同 同 同	1,342.645	1,100.639	1,242.436	1,587.039	2,122.434
二 三 等 { 二 軸 車 同 同 同 同 同 同	727.205	796.116	955.898	1,193.861	1,479.551
三 等 { 三 軸 車 同 同 同 同 同 同	46.509	42.458	28.488	35.299	114.220
三 等及郵便合造車二軸車	6,354.523	7,118.885	6,369.024	8,182.051	10,943.020
四 等 { 三 軸 車 同 同 同 同 同 同	2,615.443	2,295.359	3,443.900	4,445.144	5,051.639
計 { 二 三 四 軸 車 同 同 同 同 同 同	3,694.469	3,427.122	3,886.092	6,169.517	8,483.021
計 { 二 三 四 軸 車 同 同 同 同 同 同	12,197.523	12,846.011	12,500.642	16,882.040	22,239.056
總計	4,051.433	3,517.322	4,778.225	6,199.458	7,561.357
總計	16,248.956	16,363.333	17,278.867	23,081.768	29,800.413

21. 列車走行

	1924	1925	1926	1927	1928
A. 列車走行(列車軒)					
1.營業運轉ノ急行及中速度列車走行(特別列車旅客列車混合列車別荘列車郊外列車及材料列車其他).....	1,831.051	1,689.450	1,866.539	2,235.912	2,868.790
2.營業運轉ノ普通速度列車走行(貨物列車混合列車貨物引繼列車及材料列車其他).....	2,403.366	2,386.157	2,652.158	3,152.337	3,447.551
3.軍用列車ノ走行(軍用列車裝甲列車).....	103.012	91.528	35.679	18.842	68.221
4.社用公務用及救援列車其他ノ走行.....	28.027	19.814	27.982	23.109	29.646
5.工事列車ノ走行	207.704	191.296	221.408	273.298	209.802
6.各種列車ノ總走行	4,573.160	4,378.245	4,803.766	5,703.498	6,624.011
B. 總走行ニ對スル列車各種別ノ走行% (各種列車ノ相對的走行).....					
1.營業運轉急行及中速度	40.04	38.59	38.86	39.20	43.31
2.全上普通速度	52.56	54.50	55.21	55.27	52.04
3.軍用列車	2.25	2.09	0.74	0.33	1.03
4.社用公務用及救援用	0.61	0.45	0.58	0.41	0.45
5.工事列車	4.54	4.37	4.61	4.79	3.17
C. 列車一ノ線路軒當リ一晝夜平均走行(平均運轉密度)					
1.營業運轉急行及中速度列車	2.77	2.51	2.77	3.55	4.54
2.普通速度列車	3.57	3.55	3.94	5.01	5.46
3.軍用列車	0.15	0.15	0.06	0.03	0.11
4.社用公務用救援及工事業車其他.....	0.34	0.31	0.38	0.47	0.38
計	6.78	6.51	7.15	9.06	10.49

	1924	1925	1926	1927	1928
D. 貨物及軍用列車一時 間平均營業速度 ……	15.64	16.43	15.79	16.30	16.28
E. 普通及割引運賃ニヨ ル 1,000 旅客料 當リ	325.245	342.518	435.957	605.855	652.726
F. 營業列車ニヨル旅客 便急行便普通便軍用 及ビ社用貨物 1,000 噸料 當リ ……	1.242.641	1.352.468	1.666.566	1.977.912	2.142.487
G. 營業列車ニヨル旅客 及ビ貨物 1,000 噸料 當リノ換算 ……	1.567.886	1.694.986	2,102.523	2.583.767	2.849.432

22. 貨物列車編成換算車數(夏期)
(冬期ハ 10%ヲ減ズ)

區 間	1920			1928				
	アカボツド III 型		最大牽引車數	アカボツド		III 型		最大牽引車數
	性	復		東行及北行	西行及南行	東(數)行(列)車(番)北行	西(數)行(列)車(番)南行	
滿洲里-海拉爾	985	720	60	1921年11月全機關		820	820	70
海拉爾-免渡河	985	720	60	車ヲ東部線ニ移シ		820	820	70
免渡河-博克圖	985	720	60	ソレ以來西部線ニ		820	820	70
博克圖-札蘭屯	985	720	60	ハ(アカボツド)ハ		1,145	820	70
札蘭屯-昂々溪	985	720	60	運轉ヲ見ズ		820	820	70
昂々溪-安達	985	720	60	2,215	2,215	1,310	1,310	70
安達-哈爾濱	985	720	60	2,215	2,215	885	885	85
哈爾濱-烏吉密	1,065	720	55	1,475	1,475	655	655	60
烏吉密-一面坡	1,065	720	55	1,965	1,965	885	885	63
一面坡-亞布洛尼		720	50	1,955	1,955	655	985	60
亞布洛尼-石頭河子		720	50	1,475	1,965	655	985	60
石頭河子-橫道河子		720	50	1,475	1,475	655	655	60
橫道河子-程 稜		720	43	1,475	1,475	655	655	60
程 稜-小城子		720	43	1,475	1,800	655	885	60
小城子-綏芬河		720	43	1,475	1,475	655	655	60
哈爾濱-老少瀋	985	720	60	西行	東行	西行	東行	63
老少瀋-綏門	985	720	60	1,475	1,475	655	655	63
綏門-寬城子	1,145	720	60	1,640	1,475	655	655	63
				1,965	1,965	885	885	75

r 及 III 型機關車ハ全線ヲ通シテ 490 噸ナリ
1928年ニ於テアブスター附アカボツド機關車2輛ヲ使用スルコトナリ爲ニ昂々溪-哈爾濱間ハ兩方向共ニソノ換算車數ヲ 2690 噸方増大セリ

23. 發 電 所

	1924	1925	1926	1927	1928
1. 埠頭區中央發電所 供給電力(キロワット時) 總經費(金留) …… 一キロワット時當リ平均 コスト(金留) …… 職 員 數	2,890.600 239.255 8.41 67	3,013.058 235.078 7.80 68	3,842.560 268.993 7.00 71	4,591.800 323.256 7.04 72	5,045.000 321.496 6.47 74
2. 昂々溪機關庫發電所 供給電力(キロワット時) 總經費(金留) …… 一キロワット時當リ平均 コスト(金留) …… 職 員 數	38.030 12.759 33.55 5	55.644 11.640 20.76 5	66.615 12.937 18.37 5	84.962 14.446 17.00 5	108.196 14.544 13.44 5
3. 富拉爾基發電所 供給電力(キロワット時) 總經費(金留) …… 一キロワット時當リ平均 コスト(金留) …… 職 員 數	11.845 5.864 49.51 3	14.609 5.894 40.35 4	15.345 5.913 38.53 3	16.800 6.811 40.55 3	22.094 7.125 30.44 3
4. 札蘭屯機關庫發電所 供給電力(キロワット時) 總經費(金留) …… 一キロワット時當リ平均 コスト(金留) …… 職 員 數	34.684 15.229 44.00 5	33.427 9.172 27.44 5	48.518 10.620 21.89 5	75.209 11.905 15.83 5	102.980 13.771 13.37 5
5. 巴 林 發 電 所 供給電力(キロワット時) 總經費(金留) …… 一キロワット時當リ平均 コスト(金留) …… 職 員 數					3,939 2,181 55.36 1
1928年1月1日ニヨ作業開始					
6. 免渡河機關庫發電所 供給電力(キロワット時) 總經費(金留) …… 一キロワット時當リ平均 コスト(金留) …… 職 員 數	9.586 6.619 69.05 5	13.019 6.783 51.76 5	12.666 6.314 49.85 3	16.427 6.670 40.49 3	21.115 7.069 33.48 2
7. 橫道河子機關庫發電所 供給電力(キロワット時) 總經費(金留) …… 一キロワット時當リ平均 コスト(金留) …… 職 員 數			45.997 5.571	216.310 18.803	318.830 23.451
1926年10月1日ニヨ作業開始					
8. 三岔河發電所 供給電力(キロワット時) 總經費(金留) …… 一キロワット時當リ平均 コスト(金留) …… 職 員 數			24.965 5.053	25.972 6.851	29.556 7.349
1925年12月1日ニヨ作業開始					
9. 寬城子機關庫發電所 供給電力(キロワット時) 總經費(金留) …… 一キロワット時當リ平均 コスト(金留) …… 職 員 數			20.24 2	26.38 2	24.86 4
1928年12月1日ニヨ作業開始					
10. 札來諾爾炭礦發電所 供給電力(キロワット時) 總經費(金留) …… 一キロワット時當リ平均 コスト(金留) …… 從 車 員 數				305.926 18.377	479.371 29.165
報 告 ナ ヲ					
				6.01 18	6.08 18

* 札來諾爾炭礦發電所ハ用度課管轄ノ下ニアリ

24. 給水事業

	1924	1925	1926	1927	1928
總給水量(單位立方米)	2,520,310	2,565,706	2,731,045	3,201,388	3,565,730
燃料費(札來諾爾炭)(噸)	9,530	9,454	8,896	10,204	10,999
電力料(キロワット時)	—	—	53,249	161,113	178,942
給水一立方米當リ燃料費(札來諾爾炭)(元)	3.91	3.76	3.90	3.91	3.84
人件費・暖房費・点燈費・修繕費(金圓)	169,464	172,530	181,709	189,180	206,106
一立方米當リ原價(金圓)	6.89	6.73	6.66	5.91	5.78
給水汽罐精密検査件數	16	12	16	20	18
總汽罐數ニ對スル%	17.7	13.2	17.5	22.0	19.8
給水汽罐大修繕件數	11	12	16	20	18
總汽罐數ニ對スル%	12.2	13.2	17.5	22.0	19.8
大修繕チナセルポンプ數	18	18	13	7	11
總ポンプ數ニ對スル%	19.3	19.3	14.0	6.0	9.2
100噸貯ネット當リ水消費高(立方米)**)	0.15	0.15	0.13	0.12	0.12
100噸貯ネット當リ燃料費(元)**)	0.59	0.54	0.46	0.39	0.38

25. 自動車々庫

	1924	1925	1926	1927	1928
1. 職員用自動車	16	17	27	28	51
2. 走行用自動車	101,814	132,333	163,696	195,428	267,325
3. 走行用自動車	2,289	1,828	654	1,370	5,009
イ. 乗客用自動車	57,53	42,46	39,09	36,23	68,82
ロ. 貨物用自動車	73,46	50,07	45,84	43,97	75,67

26. 線路課工場

	1924	1925	1926	1927	1928
工場作業ニ對スル總經費	195,939	200,852	293,993	404,787	405,000
製産高					
クローシシグ(鐵叉)	319	248	370	527	487
スタックレール	204	283	231	575	377
タング	212	308	282	600	609
スウキツチギア	45	88	73	171	103
シングルスウキツチ燈	140	240	110	262	185

上記ノ外ニ建設及機械用品各種ノ製作、踏盤(線路)用品ノ製作及改造、軌條ノ修正轉車台用ノ灣曲軌條製作、軌條支掌ノ製作、各種信號機、聯及線路附屬品並ニ標識ノ製作、修繕、用度課ノ注文ニヨル器具ノ製作、修繕、鐵道用セメント製タイル及歩道用境界石ノ製作、市用及線路課第八區用品ノ製材並ニ個人注文ノ各種品ノ製作、

*該數字中698,111立方米ハ電氣ポンプニ依テ供給セラレタリ(1928年)

**此ノ數字ハ旅客及小荷物ノ重量ヲ含ミタルネット噸貯當リノモノナリ

27. 商業課出張所(運輸營業所)及通關代辦所貨物取扱高(單位噸)

出張所	輸送高			倉庫保管高			通關代辦高		
	1926	1927	1928	1926	1927	1928	1926	1927	1928
滿洲里	3,136	7,314	15,031	646	845	562	1,955	2,745	4,399
海拉爾	3,615	5,271	13,533	975	1,198	1,074	—	—	—
齊齊哈爾	9,609	40,906	49,449	666	637	940	—	—	—
昂昂溪	12,298	27,155	38,127	8,681	11,470	975	—	—	—
小南	—	—	3,055	—	—	—	—	—	—
宋	9,921	50,470	52,850	22,500	17,892	1,340	—	—	—
滿洲里	15,198	12,310	24,849	4,366	5,490	1,702	—	—	—
對青	4,621	2,807	503	2,988	2,962	1,692	—	—	—
廟前	561	19,997	91,837	—	—	524	—	—	—
哈爾濱	1,236,974	1,569,492	1,777,035	71,940	91,797	50,697	606,460	573,302	636,266
齊齊哈爾	2,418	31,416	16,665	40,162	357	895	20,883	—	—
齊齊哈爾	10,465	14,701	48,607	3,994	2,142	5,043	—	—	—
齊齊哈爾	—	300	3,511	33	278	—	—	—	—
齊齊哈爾	9,972	8,142	33,139	1,460	4,785	660	—	—	—
齊齊哈爾	2,233	3,578	3,019	6	—	—	—	—	—
齊齊哈爾	88,613	75,282	71,369	1,003	400	924	—	—	—
齊齊哈爾	283	512	477	—	—	—	—	—	—
齊齊哈爾	2,851	2,890	2,850	49	296	465	—	—	—
齊齊哈爾	3,075	38,861	19,273	298	—	—	—	—	—
齊齊哈爾	41,278	85,240	91,075	289	3,381	299	—	—	—
齊齊哈爾	347	1,298	1,683	950	1,310	3,008	—	—	—
齊齊哈爾	721	3,671	3,899	925	1,706	817	—	—	—
齊齊哈爾	1,464	5,392	70,587	1,207	2,484	1,550	—	—	—
齊齊哈爾	663	3,596	7,349	825	1,058	731	—	—	—
齊齊哈爾	418	4,400	11,393	146	1,441	2,012	—	—	—
齊齊哈爾	406	845	1,250	—	212	204	—	—	—
齊齊哈爾	12,737	48,728	65,269	10	46	449	—	—	—
齊齊哈爾	3,299	7,011	20,795	66	324	1,940	1,389,578	1,707,031	1,836,772
齊齊哈爾	56,769	41,464	66,252	—	—	—	—	—	—
齊齊哈爾	820	2,006	2,358	—	—	—	—	—	—
齊齊哈爾	3,131	9,713	16,086	600	543	944	—	—	—
齊齊哈爾	7,811	15,104	32,000	—	40	15	—	—	—
齊齊哈爾	9,022	5,575	10,434	—	—	—	—	—	—
齊齊哈爾	4,524	1,215	815	14	8	483	—	—	—
齊齊哈爾	38,120	16,943	2,316	—	—	31,800	—	—	—
齊齊哈爾	—	—	—	—	—	—	—	—	—
齊齊哈爾	1,898	1,399	19,572	65	—	63	—	—	—
齊齊哈爾	—	371	—	—	—	—	—	—	—
計	1,926,273	2,163,047	2,694,435	165,142	153,209	112,088	2,018,876	2,283,078	2,475,437

28. 商業課出張所(運輸營業所)通關代辦所混保事務所及商業課代理店業績(噸)

地名	乘車券發賣高		鐵道運送狀		貨物發售高		倉庫出入依託		自線外陸路水		荷棧及積換作	
	1927	1928	1927	1928	1927	1928	1927	1928	1927	1928	1927	1928
滿洲里	—	—	7,314	15,031	262	1,113	23	346	—	—	—	—
海拉爾	—	—	5,271	13,533	9,02	1,522	463	150	—	—	—	—
齊齊哈爾	18,559	25,859	40,906	49,449	555	620	8,130	4,242	—	—	11,299	62
昂昂溪	—	—	27,155	38,127	3,581	4,254	12,982	20,848	19,905	25,906	19,094	23,689
小南	—	—	—	3,055	—	502	—	—	—	—	—	—
宋	28,157	33,001	49,615	50,853	7,408	9,883	7,680	8,851	2,634	4,794	—	—
齊齊哈爾	—	—	642	6,103	205	160	107	280	—	—	—	—

地名	乘車券發賣高		鐵道運送狀ニ ヨル貨物發賣高*		運送委託証ニ ヨル貨物發賣高*		倉庫出入		自備外陸路水 路汽船委託証 ニヨル貨物取 扱高		荷積及積換作 業高	
	1927	1928	1927	1928	1927	1928	1927	1928	1927	1928	1927	1928
滿洲	8.145	14.700	12.306	22.880	2.647	2.203	1.898	12.030	232	48	—	—
青島	—	—	2.807	503	1.559	334	6	13	27	170	—	—
濟南	29.448	18.943	19.997	9,837	749	8,211	153	—	6,254	—	19,586	9,565
濰縣	77.788	44.450	1,569,492	1,777,035	24,848	78,352	23,847	—	501	—	231,664	176,643
博山	55.913	64.175	14,701	48,607	5,988	41,185	3,929	4,046	28	413	188	410
周村	—	—	300	3,511	173	3,231	142	—	—	—	—	—
張店	—	—	8.140	33,139	1,714	25,440	4,546	4,367	692	1,620	—	—
臨淄	—	—	3,578	3,019	817	1,804	1,194	1,259	1,981	819	—	—
周村	—	—	75.282	69,933	2,397	3,201	59	74	445	1,434	26,854	553
博山	—	—	—	—	542	477	542	—	545	477	—	—
周村	—	—	—	—	2,740	1,892	2,890	1,892	2,890	2,850	—	—
張店	204.885	218.142	38,856	19,272	37,361	17,151	3,478	2,509	105	57	12,938	35,694
周村	—	—	1,298	1,683	481	1,033	188	267	—	—	—	—
張店	—	—	3,671	3,899	822	1,159	897	1,192	33	76	—	—
周村	10.871	25.528	5,392	70,587	942	63,824	718	1,172	—	—	—	—
張店	—	—	3,596	6,379	775	1,876	342	389	533	970	—	—
周村	—	—	4,400	11,265	792	738	102	162	175	69	176	128
張店	—	—	—	—	833	1,250	802	1,250	845	1,250	—	—
周村	—	—	48,727	65,269	1,829	4,490	19	151	47,977	62,968	47,977	62,968
張店	—	—	7,010	20,795	1,277	1,723	30	63	—	—	458	5,180
周村	—	—	41,464	66,252	222	514	—	—	29,801	66,252	29,801	21,252
張店	—	—	1,833	1,978	2,006	2,323	1,816	1,169	176	380	—	—
周村	20,967	8,710	9,713	16,086	7,397	9,810	1,562	2,705	—	—	10	3,030
張店	—	—	15,104	32,000	10,934	26,595	1,645	1,935	5,074	6,950	4,871	6,522
周村	3,504	4,154	5,575	10,250	5,532	6,190	3,045	1,651	—	3	622	201
張店	929	1,290	1,215	815	1,226	600	—	259	35	790	1,250	551
周村	397	1,419	—	—	16,443	1,845	378	365	16,943	2,316	500	471
計	460,567	460,535	214,159	266,054	210,835	361,751	116,795	108,471	137,823	200,184	407,288	346,919

29. 商業課附帶保險事業成績 (1928年度)
(金留)

地名	保險契約件數			保險金額			保險料		
	火災保險	運送保險	計	火災保險	運送保險	計	火災保險	運送保險	計
滿洲	519	—	519	767,028	—	767,028	557	—	557
青島	597	—	597	1,417,675	—	1,417,675	825	—	825
濟南	142	—	142	156,887	—	156,887	114	—	114
濰縣	215	298	513	238,022	1,434,668	1,672,690	188	216	404
博山	13	—	13	21,082	—	21,082	17	—	17

* 1928年度輸送取扱高ハ鐵道運送狀ニ依ルモノニ下記ノモノヲ加算スルヲ要ス
 安瀾 運送委託証ニヨル貨物 1966噸輸入取扱高
 濰縣 手小荷物 1434噸河船運送狀
 周村 手小荷物
 張店 手小荷物
 周村 手小荷物
 張店 河船運送狀及馬車輸送運送狀
 周村 全上
 張店 河船運送狀
 周村 船荷積

地名	保險契約件數			保險金額			保險料		
	火災保險	運送保險	計	火災保險	運送保險	計	火災保險	運送保險	計
安瀾	223	2	225	841,408	259	841,667	528	1	529
宋	3	—	3	2,933	—	2,933	7	—	7
運	198	—	198	196,242	—	196,242	166	—	166
滿洲	72	—	72	347,181	—	347,181	192	—	192
青島	40	—	40	160,216	—	160,216	84	—	84
濟南	3,100	147	3,247	26,884,150	649,336	27,533,486	29,951	1,847	31,798
濰縣	538	80	618	3,380,230	80,425	3,460,655	2,628	151	2,779
博山	159	1	160	349,550	2,462	352,013	327	37	364
周村	1	—	1	667	—	667	7	—	7
張店	31	2	33	98,304	304	98,608	63	2	65
周村	25	—	25	17,794	3,867	21,661	18	4	23
張店	72	36	108	126,367	49,528	175,895	688	126	814
周村	4	—	4	28,886	—	28,886	48	—	48
張店	17	129	146	122,318	49,928	172,246	104	381	485
周村	14	11	25	101,196	10,007	111,203	101	16	117
張店	56	—	56	555,494	—	555,494	295	—	295
周村	360	—	360	1,871,437	—	1,871,437	1,301	—	1,301
張店	72	—	72	163,435	—	163,435	104	—	104
周村	161	1	162	502,415	133	502,548	345	1	346
張店	3	—	3	10,230	—	10,230	6	—	6
周村	124	1	125	142,626	1,667	144,293	120	2	122
張店	101	—	101	363,705	—	363,705	318	—	318
周村	10	18	28	12,928	16,710	29,638	12	11	23
張店	12	—	12	37,866	—	37,866	38	—	38
周村	89	25	114	196,264	4,720	200,984	212	9	221
張店	382	3	385	535,455	4,866	540,321	386	4	390
周村	2	42	44	19,200	436,007	455,207	126	815	841
張店	—	28	28	—	8,119	8,119	—	12	12
周村	1,008	75	1,083	2,965,376	209,262	3,174,638	2,707	274	2,978
張店	89	163	252	131,774	380,330	512,104	167	610	777
周村	—	18	18	—	52,152	52,152	—	177	177
張店	169	33	202	4,754,023	51,226	4,805,249	984	171	1,155
周村	—	46	46	—	370,940	370,940	—	1,442	1,442
計	8,621	1,161	9,783	47,520,364	3,816,917	51,337,281	43,631	6,319	49,950

30. 商業課附帶事業係ノ業績
(金留)

總收入	1926	1927	1928
	總收入	2,426,587	3,275,740
其ノ内			
貨保倉仲運通切倉	34,956	38,226	73,545
符登錄事	56,508	45,310	50,393
倉庫	68,246	87,889	86,120
符登錄事	2,502	7,497	10,141
符登錄事	1,397,528	2,042,610	2,948,273
符登錄事	749,732	935,455	951,647
符登錄事	23,650	51,526	75,668
符登錄事	93,765	97,227	97,227
符登錄事	1,792,218	2,800,079	3,947,219
符登錄事	634,369	475,611	248,568

* 決算面ノ支出ハ下記ノ如クニシテ其ノ超過分ハ1928年從事員賞與金トシテ拂出サレタルモノナル
 1926年支出額1,889,788金留 超過分 97,570金留
 1927同 2,880,696同 同 80,617同
 1928同 4,000,308同 同 53,089同
 ** 倉庫登錄收入ハ1928年ヨリ一般營業收入勘定ニ繰入ル

31. 商業課附帶事業係ノ貸付業務(1928年度)

營業所及驛名	貸付口數	貸付金額(各種通貨ニヨル)
滿洲里	1	4,544
齊齊哈爾	2	1,482
海拉爾	3	3,415
綏化	211	2,324,141
通遼	58	296,650
安東	2	4,625
吉林	13	21,617
長春	1	1,327
哈爾濱	13	23,320
牡丹江	5	16,333
大連	1	6,000
天津	28	71,295
上海	10	7,006
北京	4	161,495
濟南	8	45,950
計	360	2,989,200

32. 混合保管ニ採用セル大豆及麻袋ノ格付別數量(1928年度)

地名	大豆ノ等級			麻袋ノ等級			總取扱量
	特等	1	11	新	1	11	
安東	179	19,473	13,210	2,087	30,715	4,234	34,949
滿洲里	—	6,620	18,966	9,781	35,367	—	35,367
齊齊哈爾	—	149	1,193	89	1,431	—	1,431
海拉爾	59	7,952	18,041	239	26,301	—	26,301
綏化	30	9,125	507	—	9,453	179	9,662
通遼	298	8,618	1,104	—	9,871	30	10,020
安東	209	47,116	73,446	—	116,537	2,266	120,771
吉林	—	13,508	1,670	—	13,985	388	15,178
長春	60	5,337	984	—	5,815	358	6,381
哈爾濱	4,801	25,198	239	—	28,507	1,551	30,238
牡丹江	—	1,428	1,126	—	2,554	—	2,554
計	5,636	144,534	130,486	12,196	280,536	9,006	292,852

33. 混保ニ申込メルモノノ合格及不合格高(1928年度)
(噸)

地名	混保申込大豆ノ總量	合格	不合格	不合格トシノ原因							計
				斤量不足	土砂混入	品質不良	麻袋不真	口縫不真	証票不備	水分不合格	
安東	45,028	34,949	4,562	3,042	745	686	—	119	60	865	5,517
滿洲里	49,382	35,317	4,533	775	1,402	2,952	507	268	30	3,548	9,482
齊齊哈爾	2,237	1,431	90	209	119	—	—	30	—	358	716
海拉爾	179	—	60	—	—	—	—	—	—	119	119

地名	混大豆ノ總量 申込量	合格	不合格	不合格トシノ原因							計
				斤量不足	土砂混入	品質不良	麻袋不真	口縫不真	証票不備	水分不合格	
哈爾濱	48,314	26,301	3,936	1,551	1,789	1,193	30	179	89	13,246	18,077
雙陽	18,429	9,662	3,519	60	805	477	—	—	—	3,906	5,248
蔡家溝	14,015	10,020	1,073	89	60	417	—	—	30	2,326	2,922
三岔河	177,131	120,771	9,602	4,145	2,833	16,461	59	—	1,074	22,186	43,758
陶賴昭	20,099	15,178	30	477	388	30	60	—	30	3,906	4,891
松花江	8,051	6,381	268	238	—	89	—	—	—	1,075	1,402
密門	31,430	30,238	—	507	30	—	—	—	89	566	1,192
一面坡	4,154	2,554	—	500	—	—	—	—	—	1,100	1,600
計	418,449	292,852	27,673	11,593	8,171	22,305	656	596	1,402	53,201	97,924

34. 林區ノ經營

品名	稱呼	1927		1928		價額計算單位
		數量	價額(金留)	數量	價額(金留)	
非枕硬	立方米	328,342	2,13	415,907	2,04	立方米
枕硬	立方米	37,248	0,91	127,308	0,75	立方米
丸木	立方米	1,840	7,96	1,507	6,96	立方米
丸木	立方米	3,004	8,97	4,558	8,25	立方米
丸木	立方米	30,994	7,86	17,740	5,95	立方米
丸木	立方米	26,693	7,92	5,849	6,86	立方米
丸木	立方米	896	2,60	3,728	3,35	立方米
丸木	立方米	2,123	7,85	3,862	9,35	立方米
丸木	立方米	8,336	0,91	3,724	0,90	立方米
丸木	立方米	8,353	0,51	6,764	0,51	立方米
丸木	立方米	3,772	0,35	4,442	0,34	立方米
丸木	立方米	140,320	0,09	69,884	0,14	立方米
丸木	立方米	23,624	0,09	11,311	0,18	立方米
丸木	立方米	320,329	0,02	352,800	0,02	立方米
丸木	立方米	6,000	3,28	275	6,40	立方米
丸木	立方米	3,162	—	4,946	—	立方米

35. 短期地區貸下

哈爾濱及其ノ近郊	1924	1925	1926	1927	1928
貸下地區面積(ヘクタール)	459	193	114	50	73
貸下地區面積(金留)	461,35	70,47	28,44	9,23	16,78
總貸下地區面積(金留)	91,584	91,794	72,923	70,636	76,364
貸下地區面積(ヘクタール)	585	507	419	24	141
貸下地區面積(金留)	1,061,94	279,14	109,14	1,11	25,72
總貸下地區面積(金留)	36,356	9,927	12,485	1,524	1,130

*) 本表ニハ地代ヲ徵收スル土地ノミヲ掲テ1928年ニ於テ短期貸下地區ハ(A)哈爾濱一地區數260.3面積326.30ヘクタール(B)沿線一地區數3,763面積2,208.89ヘクタール以前十箇年支拂延期ヲ以テ貸下タル地區ノ地代1928年ニ於テ哈爾濱及其ノ近郊ノモノニ對シ410留59番ヲ領收セリ

36. 所要石炭受入高(噸)

炭種	1924	1925	1926	1927	1928
札來諾爾炭	136.86	83.600	84.274	150.245	179.824
吉木	65.301	8.762	4.441	—	—
蘇州	56.709	90.488	95.365	97.053	154.491
木	—	8.382	57.462	103.920	159.149
—	717	88	—	—	—
—	373	183	1,069	1,116	1,751
—	—	—	308	561	495

37. 札來諾爾褐炭礦

	1924	1925	1926	1927	1928
總採掘高	200.539	123.445	152.099	224.421	254.290
備用地	136.862	83.600	84.274	150.245	179.824
—	21.457	19.194	18.906	21.640	25.185
—	42.220	20.651	48.919	52.536	49.281

38. 所要燃料平均原價

燃料種別	1924	1925	1926	1927	1928
薪一立方米當リ(金留)	2.29	2.65	2.70	2.40	2.30
石炭一噸當リ(金留)	5.70	5.07	4.89	4.95	4.54
札來諾爾炭	10.15	11.07	11.51	—	—
吉木	12.56	13.41	13.01	9.05	9.82
蘇州	—	9.32	—	—	—
木	—	8.68	—	—	—
—	—	—	7.90	8.75	9.43
—	28.22	—	—	—	13.29
—	1.70	2.01	37.28	39.07	42.74
—	—	—	2.07	2.21	2.21
備考燃料ノ積卸ハ精算ニヨル(金留)					
東西南部	191.758	183.987	203.420	216.756	272.034
哈爾濱管區倉庫(中央倉庫ヲ除ク)	93.188	65.968	70.623	92.781	125.722
—	17.091	17.592	21.501	21.124	29.333
計	143.394	139.235	171.180	180.954	233.740
計	445.431	406.782	466.724	511.615	660.829

39. 用度品受拂總高

	1924	1925	1926	1927	1928
受入高	1,768.261	2,866.852	2,551.103	1,814.354	2,005.078
支出高	2,486.375	2,268.960	3,022.106	2,926.289	2,633.561
繰越高	3,473.472	4,071.364	3,600.361	2,488.426	1,851.490*

支那政府ニ徴發セラレタル(ザトン倉庫ニ於テ)モノノ價格8.606金留(薪8.453金留石炭153金留)ハ1928年ノ殘高ヨリ除去ス。

	1924	1925	1926	1927	1928
石炭(各種)	2,272.785	2,227.879	3,049.305	4,197.701	5,621.114
—	2,474.621	2,804.323	3,512.468	4,373.373	4,641.491
—	1,952.088	1,375.644	912.481	736.809	1,716.279*
液体燃料	—	—	—	—	46.335
—	—	—	—	—	35.750
—	—	—	—	—	10.585
燃料計	4,041.046	5,094.731	5,600.408	6,012.055	7,674.527
—	4,960.996	5,073.283	6,534.574	7,299.662	7,310.802
—	5,425.560	5,447.008	4,512.842	3,225.235	3,578.354*
其他ノ用度品	7,357.896	8,322.679	13,998.496	11,120.710	18,320.772
—	6,666.434	9,852.086	12,133.229	11,234.064	15,904.607
—	8,025.875	6,496.468	3,361.735**)	4,648.370	7,064.535
總用度品(燃料ヲ含ム)	13,679.923	13,451.435	11,943.476	9,274.566	7,873.605
—	11,397.942	13,417.410	19,598.904	17,132.765	25,993.299
—	11,627.430	14,925.369	18,667.803	18,533.726	23,215.409
—	13,451.435	11,943.476	12,874.577	7,873.605	10,642.889*

40. 用度品受拂高(薪及石炭ヲ除ク)(1928年度)

(金留***)

品名	一月一日現在高	受入高	拂出高	1929年1月1日現在高
1 燃料(揮發油)車油油照材料拭淨材料				
2 充填材料及其附屬品並ニ部分品	241.708	856.426	727.457	370.677
3 踏盤上層用材料及製造品並ニ其ノ保護品	35.882	43.877	34.966	44.793
4 金屬及簡單ナル金屬製品	162.037	5,235.701	5,106.795	290.943
5 建築用材料	917.984	1,892.251	1,503.241	1,306.994
6 レザークロス及其附屬品	1,214.158	6,261.647	4,971.467	2,504.338
7 皮革革條護防水布製品	66.982	124.387	99.598	91.771
8 化學用品藥品防火用ホース繩帶用品	108.849	74.795	78.549	105.095
9 強電氣及弱電氣用材料及製品	31.149	68.198	41.137	58.210
10 電信電話及電氣信號機用機器	209.689	304.991	254.533	260.147
11 錠前製造用機器及附屬品	5.492	48.703	44.967	9.228
計	134.005	139.514	126.210	147.309

* 支那政府ニ徴發セラレタル(ザトン倉庫ニテ)モノノ價格8.606金留(薪8.453金留石炭153金留)ハ1928年ノ殘高ヨリ除去ス。

** 1927年1月1日現在殘高價格ハ8,361.735金留ニシテ内譯次ノ如シ

- イ. 用度課貯藏モノ 4,761.724 金留
- ロ. 其他ノ課ノ貯藏モノ 3,505.094 金留
- ハ. 支那政府ノ徴收セルモノ(ザトン倉庫ニ於テ)94,917 金留

此ノ最後ノロハ1927年度用度品統計及本統計ヨリ除去シタ。從ツテ1928年1月1日現在ノ殘高ハ4,761.724金留ニ過キナイ。

*** 支那政府ニ徴發セル(ザトン倉庫ニテ)材料價格94,918金留ハ本表ニ包含セラレズ。

品名	一月一日現在高	受入高	拂出高	1929年1月1日現在高
12 家具、器及ビ附屬品	81.732	536.834	398.512	220.054
13 工場、製作場、建物、水道其他鐵道、建設ノ爲メ動力、機械運搬設備	30.192	228.347	223.589	34.950
14 モーター、トラクター、タロリー、ハンドカー、荷車、手押車	7.484	209.971	199.654	17.801
15 被服	149.310	233.892	207.847	175.355
16 紙、紙製品、事務用品	49.645	187.369	167.412	69.602
17 書籍用紙、手帳、(コピーアツク)表紙、厚紙、訓令規定、規則其他ノ書類	52.652	64.623	43.200	74.055
18 輪轉材料及其ノ豫備品	1,130.317	1,807.887	1,667.294	1,270.910
19 膏材料、及膏製品	19.123	1.359	8,179	12.303
計	4,648.370	18,320.772	15,904.607	7,064.535

41. 保健課及病院

1. 施設	1924	1925	1926	1927	1928
病院及診療所(少数ノ入院設備アル)	14	13	15	15	16
診療所(入院設備ナシ)	16	16	18	21	20
簡易診療所(助手)	12	12	10	8	9
簡易診療所(醫師)	—	—	—	—	—
入院患者收容數(豫算面)	500	560	500	550	565
實際使用病床數	493	565	625	591	577
2. 人員					
醫師(定員=入ルモノ)	37	39	41	53	65
醫師(臨時ノモノ)	—	9	17	27	19
齒科醫師(定員=入ルモノ)	6	6	11	14	13
齒科醫師(臨時)	—	1	3	13	6
中級醫師(助手)(定員=入ルモノ)	117	116	120	147	151
中級醫師(助手)(臨時)	3	6	15	7	12
藥劑師事務員(定員=入ルモノ)	51	51	56	80	98
看守人及ビ取締(臨時)	5	9	8	13	32
雜役夫其他(定員=入ルモノ)	226	251	255	298	321
雜役夫其他(臨時)	—	20	27	11	43
3. 患者數					
入院患者(歐羅巴人)	8,642	8,662	9,161	9,881	9,947
入院患者(中國人)	1,671	1,694	2,040	2,607	3,015
通院患者(歐羅巴人)	130,680	138,889	133,498	128,365	152,901
通院患者(中國人)	22,905	24,584	24,798	31,028	39,216
上記數字中傳染病患者數	15,242	17,866	18,197	18,761	21,786
大患者一名ニ對スル一日當リ食費(金哥)	3.583	2.258	2.797	3.660	4.115
患者一名ニ對スル一日當リ食費(金哥)	34	32	40	45	46.4
4. 鐵道所屬療養所					
收入金	25,495	38,871	54,129	31,601	40,157
支出金	63,874	50,133	83,373	57,674	69,841
療養室數	4	6	6	6	1
同室數	177	200	184	226	256
利用者數(鐵道從業員)	342	1,856	2,416	2,610	2,095
利用者數(一般公衆)	235	686	1,113	1,753	2,633

42. 東支鐵道學校衛生業務 (1925年末開設)

	1926	1927	1928
校人員	12	12	12
齒科校醫	4	4	4
支出(金留)	25,771	28,252	26,802
校區ノ診療管内學校數	71	70	70
寄宿舍數	6	6	6
一年二回定期診療ヲ受ケタル生徒數	12,000	12,044	12,000
種痘ヲ施セル兒童數	4,300	—	2,800
ダック氏反應試驗ヲ施セル兒童數	5,300	—	—
猩紅熱豫防注射三回ヲ施セル兒童數	2,200	—	3,000
校醫來診回数	1,124	1,100	1,200
衛生上ノ研究件數	549	600	600

43. 獸醫課

	1924	1925	1926	1927	1928
獸醫人員	10	10	10	10	10
獸醫助務所人員	22	22	22	22	22
家畜及檢診	6	6	6	6	7
家畜及檢診	23	23	23	23	23
牛	14,887	12,407	30,961	32,316	27,596
羊	109,653	52,372	22,685	31,139	29,034
馬	6,370	3,680	9,855	15,925	20,671
豚	7,159	9,250	11,191	17,092	28,451
屠殺所行家畜檢診					
屠殺所數(大)	5	5	5	5	5
屠殺所數(小)	16	16	16	16	16
屠殺所數(牛)	30,328	32,139	36,220	39,581	46,361
屠殺所數(羊)	154,737	75,856	66,075	58,526	79,334
屠殺所數(豚)	19,415	17,777	18,260	2,269	35,453
屠殺肉檢査					
牛	7,170	5,429	2,512	3,081	2,910
羊	140,238	59,668	25,991	19,035	17,679
豚	1,205	932	1,300	2,094	2,289
上記ノ外死鳥腸脂其他ノ檢査(屯)	17	47	53	68	63
家畜原料品ノ檢査及蒸氣消毒					
馬皮及牛皮	99,212	99,645	94,462	113,902	146,987
羊皮及山羊皮	366,103	168,501	228,881	172,831	146,391
軟毛皮	1,038,096	223,614	263,839	391,875	282,772
タルバカン皮	—	176,492	505,063	292,429	733,155
羊毛	1,925	2,364	1,882	2,718	2,395
馬毛及豚毛	372	590	303	328	330
屠殺殘物	97	1,929	1,705	1,800	44
精製獸脂	524	1,310	209	23	69
家畜現在數					
牛	16,190	15,998	15,367	18,106	19,762
馬	4,519	4,507	4,157	6,550	6,260
羊	3,477	4,462	5,634	12,116	19,666
豚	2,580	2,818	3,781	5,547	5,810
騾	25	—	227	509	550
驢	20	—	25	120	101

*)毎日醫師ノ登校スル第一鐵道中學校及商業學校ヲ除ク

	1924	1925	1926	1927	1928
診療件数	1,853	4,385	4,787	3,547	3,340
家畜初診	1,392	3,021	4,230	2,149	3,444
牛流行性肺炎(罹病件数)	903	715	886	245	481
牛流行性肺炎(罹病件数)	43	15	37	39	84
牛炭疽(罹病件数)	310	91	135	203	231
シベリヤ炭疽(罹病件数)	36	32	49	23	55
馬炭疽(罹病件数)	20	40	28	25	34
其他家畜病	674	—	—	—	—
獣疫豫防注射	375	223	213	542	592
牛(頭数)	7,264	6,343	12,755	3,518	14,926
牛疫豫防注射	—	53	—	—	—
犬(頭数)	265	121	403	296	581
犬疫豫防注射	—	—	25	47	16
シベリヤ炭疽病豫防注射	—	—	78	—	—
牛炭疽ノ狂犬病豫防注射	771	525	1,189	731	405
牛流行性肺炎豫防注射	41	17	32	59	164
豚丹毒	7	10	324	38	46
豚敗血症	26	1	3	5	—
破傷風強直痙攣	—	—	3	5	—
マレイン試験	15	—	4	1	—
ツベルクリン試験	13	70	135	146	112
下痢豫防注射	42	34	52	46	255
	—	—	—	—	56

44. 哈爾濱獸疫研究所

	1924	1925	1926	1927	1928
人員	1	1	1	1	1
所長	—	—	—	—	—
助手	2	2	2	2	2
事務員	—	—	—	—	—
臨時役夫	7	7	7	7	7
事業					
牛疫豫防注射血清製造量(瓦)	2,010,200	516,700	412,850	347,550	1,182,700
纖維素溶解血液製造量豚ハエスト豫防注射血清製造量(瓦)	409,000	211,300	222,400	187,400	302,500
シベリヤ炭疽病豫防注射血清製造量(瓦)	—	3,000	6,280	14,300	18,500
狂犬病ワクチン注射液製造量(瓦)	846,300	54,600	—	5,400	—
シベリヤ炭疽病ワクチン注射液製造量(瓦)	6,380	7,235	6,530	10,500	6,965
狂犬病豫防注射血清製造量(瓦)	25,000	20,000	33,000	42,000	4,000
コレラワクチン注射液製造量(瓦)	—	300	—	5,750	—
チカ毒液製造量(瓦)	—	—	—	32,850	5,150
猩紅熱豫防注射血清製造量(瓦)	—	—	—	6,465	—
スモフィロコック毒液製造量(瓦)	—	—	—	2,850	—
普通馬匹血清製造量(瓦)	—	—	—	15,000	—
チブス豫防注射液製造量(瓦)	500	800	650	1,250	440
(保菌鼠ノ培養) 研究件数	60,000	100,000	138,100	181,500	163,350
細菌細胞學	560	498	291	257	272

45. 海拉爾驛洗毛工場及水壓捆包工場

	1924	1925	1926	1927	1928
人員					
工場長	1	1	1	1	1
事務員	1	1	1	1	1
組長	—	—	—	—	—
頭人	1	1	2	2	2
羊毛洗滌	10,836	26,819	31,315	25,326	16,635
毛皮洗滌	—	—	—	—	—
羊毛洗滌(噸)	295	656	672	1,200	507
毛皮洗滌(噸)	181	442	483	673	337
羊毛(噸)	334	956	1,100	1,375	1,308
毛皮(噸)	28	75	—	—	—
羊毛(噸)	—	—	—	112	199
毛皮(噸)	106	448	250	44	27
羊毛(噸)	—	10,407	3,780	—	—
毛皮(噸)	262	819	1,465	1,260	1,757

46. 獸醫診療所及毛皮衣フェルト製造

	1924	1925	1926	1927	1928
人員					
所長	1	1	1	1	1
獸醫助手(倉庫主任兼)	1	1	1	1	1
事務員	—	—	—	—	—
臨時役夫	3	3	3	3	3
羊毛洗滌	8	8	8	8	8
毛皮洗滌	—	426	13,189	13,370	20,368
野犬試驗數	2,386	4,624	3,977	3,701	2,737
試驗後倒主へ返却セル犬	637	1,814	1,512	1,471	1,091
試驗後撲殺數(犬)	1,705	2,806	2,496	2,187	1,633
病理解剖用家畜死体受入高					
馬仔	60	43	58	26	42
馬	8	5	1	3	10
牛	270	88	101	129	165
犏	33	27	31	26	42
豚	50	37	65	123	135

* 1噸重量ハ汚穢羊毛200斤洗滌羊毛180斤風袋重量ハ共ニ4.5斤
1噸容量ハ汚穢洗滌羊毛共ニ8乃至9 方呎

毛皮1噸容量ノ如シ

種類	個數	重量(斤)
タルバカン	11-12	1,000-1,750
兔	同	180-195
犬	23-26	1,000-1,500
馬	20-22	106-131
羊	28-34	250
		220-230
		60
		280-290
		125-200
		245-310

捆包材料數量	線	縫
羊毛用	3.7	+ 34
毛皮用	2.4	+ 38
	4	+ 34
	7	+ 38

** 羊毛ノ精製率ニ 1 目減、羊毛ノ汚穢ノ程度ニ依リ異リ汚穢毛ハ10-15%洗滌毛ハ2-7%

	1924	1925	1926	1927	1928
仔犬猫山家	108	47	69	106	158
狂傳傳死各	142	327	509	567	639
病發見件數	20	40	108	86	91
染病以外ノ病件工高	2	5	6	19	31
種生皮エルト製造高(長短)	14	15	10	2	34
各種フェルト製造高(平方米)	34	85	106	131	88
フェルト靴底製造高(足對)	329	226	264	339	396
フェルト靴底製造高(個數)	671	456	784	807	859
羊皮精製及着色高(疋)	2,207	4,024	4,885	3,480	1,453
各種羊毛加工高(疋)	—	—	191	261	163
各種羊毛加工高(疋)	—	—	226	332	21
各種羊毛加工高(疋)	—	—	261	664	993
各種羊毛加工高(疋)	—	—	1,634	5	55
各種羊毛加工高(疋)	—	—	42,295	22,294	59,759
各種羊毛加工高(疋)	—	—	—	—	2,323
各種羊毛加工高(疋)	—	—	—	—	2,324
各種羊毛加工高(疋)	—	365	5,555	5,602	5,162
各種羊毛加工高(疋)	—	—	32,947	27,487	19,082

47. 馬乳(ケフィール)製造

	1924	1925	1926	1927	1928
製造員任手人	—	1	1	1	1
製造員任手人	—	1	1	1	1
製造員任手人	—	5	6	6	11
製造員任手人	—	1,975	2,275	2,050	5,839
馬匹數	—	—	—	—	—
種化仔馬(年齢不同)	—	2	2	2	4
牝馬一頭平均搾乳量(罐25瓦)	—	50	50	58	60
牝馬一頭平均搾乳量(罐25瓦)	—	7	35	48	62
牝馬一頭平均搾乳量(罐25瓦)	—	3.4	3.9	4.4	5.0
馬乳及ケフィール製造高(罐)	—	21,080	30,944	21,124	28,491
療養所及病院へノ供給高(罐)	—	14,121	20,739	13,910	21,000
一般公衆發賣高(罐)	—	6,956	10,205	7,214	7,491
ケフィール製造高(罐)	—	—	9,180	9,900	12,662
療養所及病院へノ供給高(罐)	—	—	4,297	5,036	5,250
一般公衆へト發賣高(罐)	—	—	4,883	4,254	7,412
施設療養者數	—	297	342	315	521
牛乳場	—	—	—	—	35
牛乳場	—	—	—	—	2

48. 獸醫課及其附帶事業收支(金留)

	1924	1925	1926	1927	1928
收入	99,620	78,620	111,806	138,385	170,374
支出	99,620	110,920	132,343	116,646	134,371
損益	—	-32,300	-20,537	+21,739	+36,003

	1924	1925	1926	1927	1928
海拉爾洗毛工場及水壓梱包工場	15,065	42,661	54,438	75,998	63,740
海拉爾洗毛工場及水壓梱包工場	15,030	40,436	49,408	61,300	48,296
海拉爾洗毛工場及水壓梱包工場	+35	+2,225	-5,030	+14,698	+15,444
哈爾濱獸醫診療所	14,321	12,671	17,981	16,852	8,591
哈爾濱獸醫診療所	17,775	20,381	17,092	17,757	17,118
哈爾濱獸醫診療所	3,454	-7,710	+889	-905	-8,527
富拉爾基馬乳ケフィール製造所	—	14,772	14,728	19,863	39,778
富拉爾基馬乳ケフィール製造所	—	19,531	21,210	19,863	39,778
富拉爾基馬乳ケフィール製造所	—	-4,759	-6,482	—	—
哈爾濱ニ於ケル毛皮衣フェルト製造	—	—	67,125	81,609	93,307
哈爾濱ニ於ケル毛皮衣フェルト製造	—	—	61,631	74,321	93,307
哈爾濱ニ於ケル毛皮衣フェルト製造	—	—	+5,494	+7,288	—
計	129,006	148,724	266,078	332,707	375,790
計	132,425	191,268	281,684	289,887	332,870
計	-3,419	-42,544	-15,606	+42,820	+42,920

49. 法律課

	1924		1925		1926		1927		1928	
	件數	金額(金留)	件數	金額(金留)	件數	金額(金留)	件數	金額(金留)	件數	金額(金留)
取扱件數										
1. 鐵道ヲ被告トスル訴訟	250	1,844,937	294	2,293,413	201	1,834,235	136	1,781,288	130	1,722,072
2. 鐵道ヲ原告トスル訴訟	322	888,002	324	888,002	—	—	—	—	—	—
解決件數	283	1,727,917	250	700,835	122	657,055	76	455,880	79	306,495
1. 鐵道ヲ被告トスル訴訟	52	249,162	153	620,431	120	867,792	71	432,254	43	353,401
2. 鐵道ヲ原告トスル訴訟	82	1,092,952	151	202,673	69	316,706	34	182,207	16	23,409

50. 中央圖書館

	1926	1927	1928
十二月三十一日現在男員數	—	—	100,000
十二月三十一日現在女員數	3,050	5,931	8,012
閱覽者數	—	4,859	6,535
閱覽者數	—	1,072	1,477
閱覽者數	—	11,316	16,296
閱覽者數	—	3,540	7,844
閱覽者數	—	7,776	8,452
一ケ年帶出者數	352,585	518,099	632,923
一ケ年帶出者數	81,296	131,394	180,171
一日登館者數	—	336	518
一日登館者數	—	1,011	1,403
一ケ年閱覽者數	26,601	23,616	613
一ケ年閱覽者數	20,329	18,827	16,683
一ケ年閱覽者數	6,272	4,789	3,972

) 1928年ニ於ケル閱覽者數ノ減少ハ同年ニ於テ兒童閱覽室ニ同館漢書部室ヲ充テシニ依ル

	1926	1927	1928
一日平均閱覽者數	81	73	80
少年兒童閱覽者數	9,399	7,818	6,342
內 男	5,172	4,533	3,732
女	4,227	3,285	2,610
分類別圖書閱覽數	79%	73%	69%
文學	15%	17%	17%
學童	6%	10%	14%
衛生	—	438	1,270
沿線會員數(十二月三十一日現在)			

51. 中央圖書館會員數(東支鐵道從業員課別)(1928年度)

課 別	會 員 數			當該課所 從業員數	下圖書帶 出者割合
	男	女	計		
中央圖書館	42	22	64		90
圖書課	28	30	58		82
庶務課	89	15	104		82
會計課	92	38	130		80
入札課	94	37	131		80
庶務課	120	71	191		80
庶務課	508	129	637		75
庶務課	6	2	8		75
庶務課	36	4	40		72
庶務課	185	147	332		55
庶務課	6	4	10		60
庶務課	73	22	95		55
庶務課	311	200	511		50
庶務課	10	4	14		50
庶務課	8	2	10		50
庶務課	226	61	307		49
庶務課	32	3	35		48
庶務課	1079	108	1187		41
庶務課	172	21	193		20

52. 中央圖書館會員種別(1928年度)

	會員數	百分比
東支鐵道ニ對スル關係		
鐵道從業員	7,266	90.7
鐵道被補助機關從業員	543	5.8
一般公衆	205	2.5
職業別		
事務員及精神勞動者	5,988	75
下級技術者工場勞動者及一般勞動者	1,487	17
學生	98	1.2
其他	300	4.5
不明	139	2.3
年齡別		
18歲未満	123	1.5
18歲以上50歲未満	6,404	79.5
50歲以上	1,010	12.5
不明	475	6.5

*) 文學物閱覽數ノ百分比低下ハ文學物ノ貸出限度ヲ三冊ヨリ二冊ニ減少セシメ依リ所掲沿線會員中ニハ圖書館ヨリ直接借出ヲナス會員ヲ含マズ
**) 1926年度ニハ中央圖書館ヨリ沿線ヘノ書籍送附行ハレズ

2. 東支鐵道營業成績

總投資額並ニ最近五ケ年間(1924年乃至1928年*)收支(金留)

Ⅰ. 鐵道興業費(1928年1月1日現在)

A. 總建設費

軌條及附屬品並ニ輪轉材料ヲ除ク工作費及ビ其他ノ經費	189,274,289.36
軌條及附屬品並ニ輪轉材料價格	50,904,076.72
建設上特別事情ニヨル工作費及其他ノ經費	49,245,614.66
1900年北清事變ニ依ル工作費其他ノ經費	72,040,087.63
運轉資金調達特別費	7,844,100.00
鐵道建設期間中資金ノ利子及償却金	35,753,756.80
建設材料賣却ニヨル損失	19,089,190.75
舊海運部廢止ノ結果同部ヨリ引繼ヲ受ケシ財産價格	
イ. 不動產	362,500.00
ロ. 動產	53,479.84
吉林枝線踏査費	32,263.24
鐵道改修費	
イ. 運轉能力増大ニ伴フ支出	15,548,335.52
ロ. 輸送能力増大ニ伴フ支出	6,595,198.16
合計	446,742,882.68**)
消却額	
監査部ノ決定ニ依ル消却額	77,878.30
ボーツマス媾和條約ニ依リ日本ニ讓渡セル鐵道價格	81,015,463.21
計	81,093,351.51
差引1928年1月1日現在鐵道建設費	865,649,541.17

其他

Ⅰ. 評價報告書ニ基ク鐵道改良費

1906—1909	1,008,372.98
1910	490,542.21
1911	381,741.85
1912	920,244.05
1913	822,322.87
1914	852,099.47
1915	557,403.16
1916	197,299.72
1917	232,078.42
1919	749,604.74
1920	904,690.37
1921	667,353.16
1922	2,112,795.29
1923	1,876,115.50
1924	1,520,076.67
1925	4,418,971.20
1926	5,026,923.02
1127	4,469,013.69

計 27,207,648.37

ロ. 鐵道價格ニ加ヘラルル特別豫算ニ依ル支出 3,274,027.60

ハ. 驛費三分ノ一哥積立金ヨリ支出セル經費 1,532,097.58

1928年1月1日現在東支鐵道建設費總額 397,663,314.72

*) 東支鐵道理事會バランスニ依ル

***) 此外58,594,23留置理事會特別會計ニ計上セラル

B. 鐵道ノ特別使命ニ關聯スル支出ヲ含ム鐵道營業損失勘定

1903年(下半年).....	4,516,606.19
1904—1906.....	86,321,066.41
1907.....	21,252,019.44
1908.....	15,606,903.69
1909.....	12,652,587.22
1910.....	10,329,011.01
1911.....	9,470,369.91
1912.....	7,983,880.00
1913.....	5,934,258.36
1914.....	4,512,915.72

2. 總 計 留 支 額 (金 留) 178,579,617.95

	1924	1925	1926	1927	1928
1. 鐵道營業収支 { 收入 35,811,531 支出 21,849,192	35,811,531	43,607,351	51,484,414	58,719,875	62,700,902
資金運用其ノ附帶運用及企業ニ依ル收益.....	1,557,057	4,499,502	3,598,189	1,143,254	1,423,084
營業資金ニ非ザル特別資金ニ依ル事業用社用品輸送收入.....	105,980	421,521	502,078	514,595	664,372
營業關係總計 { 收入 37,474,568 支出 15,925,376	37,474,568	48,529,374	55,584,681	60,377,724	64,788,358
2. 特別企業 { 收入 157,150 支出 2,995,980	157,150	161,875	201,824	176,184	86,534
ニ依ルモノ { 收入 2,838,830 支出 2,688,131	2,838,830	2,526,256	3,579,414	4,745,724	4,595,440
1及2項合計 { 收入 37,631,718 支出 24,845,172	37,631,718	48,691,249	55,786,505	60,553,908	64,874,892
新規事業(興業費)割當支出額	1,520,077	2,902,560	5,276,276	5,736,072	6,965,918
純 益.....	11,266,469	18,962,917	19,710,595	9,788,637	4,808,966
此外支那官廳ニ對スル支出.....	3,853,140	3,688,992	3,617,273	3,455,617	4,245,941
鐵道ノ新當 { 收入 21,705,399 支出 12,655,127	21,705,399	28,108,370	32,194,820	34,970,970	37,525,620
列車走行新.....	4,573,160	4,378,245	4,803,766	5,703,498	6,624,011
100列車新當 { 收入 819,45 支出 477,77	819,45	1,108,42	1,157,11	1,058,61	978,08
車軸新當 { 收入 341,68 支出 557,11	341,68	557,11	590,47	352,32	245,83
車軸新當走行(單位10,000車軸新)	316,216,272	325,447,474	330,932,065	424,927,626	463,800,402
10,000車軸新當 { 收入 1,185,09 支出 690,96	1,185,09	1,491,16	1,540,03	1,120,89	1,396,90
營業貨物走行噸新.....	1,401,207	1,513,735	1,868,997	2,287,251	2,443,469
營業貨物100噸新當 { 收入 2,67 支出 1,56	2,67	3,21	2,97	2,64	2,65
1913年ニ對スル百分比 { 收入 177.00 支出 154.58	177.00	229.28	262.61	285.26	306.10
	222.21	346.87	403.37	285.76	231.57

*) 1928年度統計ノ概算ニ依ル

3. 營 業 收 支 額

(金 留)

	1924	1925	1926	1927	1928
收入					
1. 旅客及客車便貨物輸送收入	7,603,159	7,887,222	9,916,048	12,597,909	14,088,889
2. 聯合國軍輸送ヲ含ム急行便貨物輸送收入.....	27,232,037	34,290,417	39,823,488	44,812,526	46,589,318
運轉並ニ直接關係アル作業收入計.....	34,825,196	42,117,629	49,739,536	57,410,435	60,678,207
3. 運轉ニ關係ナキ各種收入	976,334	1,430,711	1,744,879	1,309,440	2,222,693
4. 貸借計算上及資金運用ニヨル收入.....	1,074,378	4,479,841	2,172,445	—	—
5. 用成品ノ運用ニヨル收入	158,543	—	931,615	932,454	1,423,084
6. 附帶事業收入	324,137	19,662	494,128	210,800	—
7. 營業勘定ニ非ザル特別勘定ニヨル工事用社用品輸送收入.....	105,980	421,521	502,078	514,595	664,372
收入計	37,474,568	48,529,374	55,584,681	60,377,724	64,788,358
支出					
1. 本社 社 費	1,550,003	981,994	1,396,553	7,247,578	10,901,254
2. 管理局費及總休費	4,391,054	4,328,115	6,184,362	8,524,244	7,952,987
3. 線 路 課	4,018,817	4,693,255	5,941,788	7,625,405	9,096,191
4. 管 業 課	2,474,992	2,516,894	2,870,892	3,405,550	3,929,553
5. 電 信 課	430,199	460,444	521,794	578,471	603,816
6. 汽 車 課	7,033,202	7,280,963	8,778,900	10,546,548	11,807,785
7. 他鐵道所有物使用料	—	65,365	—	—	—
8. 鐵道財產ノ損耗	—	2,212,783	—	—	—
9. 附帶事業損失	—	—	—	—	109,831
10. 臨時 費	1,576,476	1,128,557	1,077,707	1,888,664	3,432,881
12. 鐵道改良費	374,450	468,261	448,224	467,015	670,271
支出計	21,849,192	24,137,641	27,220,220	40,283,485	48,504,568

*) 1928年度統計概算ニヨル

**) 此 中

イ) 本社維持費 1,676,547

ロ) 資金運用ニヨル損失 5,248,799

ハ) 貸借計算上ノ損失 322,232

***) 内 訳

1). 貨幣相場差損

地方的輸送收入ニ於テ對金留相場ヲ107及106 2/3 仙ニ固定セルタメニ生シテ差損

旅 客 輸 送

手 小 荷 物 輸 送

貨 物 輸 送

留 全

留 全

計 留 留

計 留 留

計 留 留

計 留 留

計 留 留

計 留 留

計 留 留

計 留 留

計 留 留

計 留 留

計 留 留

計 留 留

計 留 留

計 留 留

計 留 留

計 留 留

計 留 留

計 留 留

計 留 留

計 留 留

計 留 留

銀行當座及定期預金利子管理局貸付金及立替金利子

1928年度資金運轉ニヨル損失

留 留 留

留 留 留

留 留 留

留 留 留

留 留 留

留 留 留

留 留 留

留 留 留

留 留 留

留 留 留

留 留 留

4. 附帶事業施設ニ依ル收支 (單位千金留)

業	收		入		支		出		損		益				
	1924	1925	1926	1927	1928*	1924	1925	1926	1927	1928*	1924	1925	1926	1927	1928*
I. 附帶事業	59.9	1,366.7	72.4	82.8	188.2	51.3	54.0	64.1	71.4	140.0	8.6	3.1	8.7	11.4	48.2
1. 自來水	1,063.0	495.7	1,615.9	1,454.8	1,853.7	1,063.0	1,866.7	1,605.9	1,454.8	1,853.7	-	-	-	-	-
2. 炭	323.3	330.4	413.1	1,013.7	1,107.8	594.3	506.2	660.0	974.0	1,093.9	-	10.5	35.7	39.7	13.9
3. 印刷	221.7	268.3	342.4	419.6	464.1	279.8	267.9	342.4	404.0	421.8	43.5	62.7	85.0	47.2	42.3
4. 製糖	27.6	28.9	38.4	43.3	45.0	29.8	28.8	37.4	41.1	40.9	2.2	0.1	1.0	2.2	4.1
5. 製紙	301.3	340.7	345.3	345.8	358.6	174.3	340.7	266.5	308.7	137.4	12.7	-	78.8	37.1	221.6
6. 製糖	852.1	1,105.8	2,426.6	3,275.7	4,206.4	444.3	747.9	1,889.8	2,880.7	4,011.4	407.8	358.9	536.8	395.0	205.0
7. 製糖	39.8	30.5	55.7	62.5	73.1	43.3	49.5	55.7	62.5	74.9	3.5	19.0	-	-	0.2
8. 製糖	196.0	213.5	296.1	414.6	437.3	196.0	206.9	293.3	404.8	418.2	-	6.6	2.8	9.8	19.1
9. 製糖	15.1	42.7	54.4	76.0	63.7	23.0	42.7	54.4	76.0	63.7	7.9	-	-	-	-
10. 製糖	14.3	12.7	18.0	16.7	8.6	17.8	20.4	17.1	18.1	17.1	3.5	7.7	0.9	1.4	8.5
11. 製糖	142.8	201.8	143.8	79.3	84.5	179.5	163.5	132.2	23.7	24.7	36.7	38.3	11.6	23.7	24.7
12. 製糖	61.5	67.1	67.7	79.3	84.5	61.5	67.1	67.7	79.3	84.5	-	0.8	-	6.0	0.7
13. 製糖	99.6	78.6	111.8	138.7	170.4	99.6	110.9	132.3	188.7	170.4	-	32.3	20.5	-	-
14. 製糖	190.6	108.1	105.5	74.8	77.9	301.0	278.2	144.0	127.8	110.1	110.4	170.1	38.5	53.0	32.2
15. 製糖	633.3	448.2	827.4	1,040.6	1,218.4	615.1	439.1	797.5	1,043.5	1,278.3	18.2	9.1	29.9	2.9	59.9
16. 製糖	38.1	17.3	192.1	238.2	94.4	38.1	26.7	200.3	210.3	190.2	-	9.4	8.2	27.9	95.8
17. 製糖	-	-	75.5	83.9	162.1	-	138.8	59.3	82.3	152.0	-	7.5	16.2	1.6	10.1
18. 製糖	-	-	4.1	7.1	6.6	-	-	6.6	9.5	8.3	-	-	2.5	2.4	1.7
19. 製糖	-	-	49.0	51.8	65.9	-	42.5	49.0	58.0	64.5	-	9.6	-	6.2	1.4
20. 製糖	-	-	-	-	-	-	58.8	87.5	120.2	275.0	-	58.8	87.5	120.2	275.0
21. 製糖	-	-	150.3	175.3	240.9	-	241.4	293.2	328.5	419.5	-	134.0	142.9	133.2	178.6
22. 製糖	157.2	161.9	201.8	176.2	87.0	1,265.6	1,349.1	2,108.6	3,308.9	3,019.8	1,108.4	1,187.2	1,906.8	3,132.7	2,932.8
23. 製糖	-	-	-	-	-	1,730.4	1,339.0	1,470.8	1,436.8	1,485.4	1,730.4	1,339.0	1,470.8	1,436.8	1,485.4
24. 製糖	-	-	-	-	-	-	-	-	-	-	-	-	-	-	-
25. 製糖	-	-	-	-	-	-	-	-	-	-	-	-	-	-	-
II. 特別業務	-	-	-	-	-	-	-	-	-	-	-	-	-	-	-
1. 附屬他管理費	-	-	-	-	-	-	-	-	-	-	-	-	-	-	-
2. 守備隊	-	-	-	-	-	-	-	-	-	-	-	-	-	-	-

* (1928年度統計ハ概算ニ依ル) 以下ノ如ク
 ** (此ノ内ニハ電話料設備ニ要セル費用ノ償却資金ヲ含ム) 以下ノ如ク
 1925年 138,344
 1926年 138,103
 1927年 173,416

5. 旅客輸送數 (等級別)

	1924	1295	1926	1927	1928
普通貨金ニ依ル旅客.....	2,098,230	2,406,906	3,211,995	4,288,651	4,885,233
内 譯					
一 等	4,282	4,893	4,809	4,917	8,474
二 等	22,215	20,554	27,157	31,390	42,009
三 等	1,119,090	1,290,841	1,830,193	2,027,490	2,772,230
四 等	952,643	1,090,613	1,349,836	2,224,854	2,062,520
割引貨金ニ依ル旅客及小兒.....	81,455	45,611	61,162	83,467	91,284
内 譯					
一 等	126	108	104	117	289
二 等	1,662	1,709	1,526	1,140	2,013
三 等	22,088	26,124	33,501	40,468	53,186
四 等	57,579	17,671	26,031	42,102	35,796
移軍人軍屬.....	1,446	-	-	80,756	52,881
囚人及護送者.....	134,483	103,710	107,337	74,293	111,434
列車.....	2,039	917	375	167	253
汽車.....	2,295	1,804	3,095	4,430	6,129
上記各種旅客總計	2,319,948	2,558,949	3,383,964	4,532,064	5,147,214

6. 旅客走行 (千旅客秆)

	1924	1295	1926	1927	1928
普通貨金ニ依ル旅客.....	306,508	332,955	422,836	565,465	615,541
内 譯					
一 等	1,321	1,833	1,657	1,786	3,842
二 等	6,012	5,801	6,500	7,082	9,993
三 等	133,038	158,962	209,177	256,280	316,941
四 等	166,137	166,359	205,502	300,317	284,765
割引貨金ニ依ル旅客.....	16,670	8,902	12,048	17,797	19,321
内 譯					
一 等	40	44	36	55	144
二 等	432	458	393	300	585
三 等	2,858	4,328	5,478	7,360	9,169
四 等	13,340	4,057	7,136	10,082	9,423
移軍人軍屬.....	1,173	-	-	21,896	15,417
囚人及護送者.....	52,064	44,788	41,121	31,938	50,877
列車.....	1,075	487	212	93	133
汽車.....	894	661	1,078	1,698	2,446
上記各種旅客走行	378,384	387,792	477,290	638,887	703,735

7. 旅客平均走行 (秆)

	1924	1295	1926	1927	1928
普通貨金ニ依ル旅客.....	146.0	138.4	131.6	131.8	126.00
内 譯					
一 等	283.5	396.4	344.5	363.2	453.39
二 等	271.6	282.2	239.3	225.6	237.88
三 等	118.9	123.1	114.3	126.4	114.33
四 等	174.5	152.5	152.2	134.9	138.07

	1924	1925	1926	1927	1928
割引賃金ニ依ル旅客	204.7	195.2	196.9	212.5	211.66
内					
一 等 旅 客	313.3	405.0	348.8	470.1	498.21
二 等 旅 客	259.9	267.8	257.3	263.2	290.61
三 等 旅 客	129.3	161.2	163.5	182.1	172.40
四 等 旅 客	231.9	230.7	235.7	239.5	213.24
移 民	810.9	—	—	271.1	291.54
軍 人	387.1	431.7	583.1	429.9	456.57
軍 人 軍 屬 及 囚 人	525.8	580.7	366.2	559.6	525.69
列 車 一 等 及 移 民	390.1	365.4	348.1	383.2	399.09
上記旅客平均歩行	163.0	151.7	141.0	141.0	136.72

8. 旅客輸送數 (級別)

	1924	1925	1926	1927	1928
1. 地方的輸送數	2,280,882	2,484,540	3,330,794	4,454,865	5,103,122
内					
普通及割引賃金ニ依ル旅客	2,140,831	2,378,356	3,220,254	4,295,410	4,932,612
内					
一 等 旅 客	2,646	3,174	3,500	3,157	4,798
二 等 旅 客	21,524	19,220	26,297	30,383	40,216
三 等 旅 客	1,106,439	1,247,678	1,814,590	1,994,914	2,789,284
四 等 旅 客	1,010,222	1,108,284	1,375,867	2,266,956	2,098,316
軍人軍屬囚人及護送者	136,522	104,627	107,712	74,460	111,687
列車一及移民	3,529	1,557	2,828	84,995	58,823
2. 他鐵道向旅客數	30,741	52,318	39,761	59,040	31,658
内					
普通及割引賃金ニ依ル旅客	30,535	52,078	39,498	58,864	31,512
内					
一 等 旅 客	579	542	268	413	2,482
二 等 旅 客	722	901	411	569	1,893
三 等 旅 客	29,234	50,635	38,819	57,882	27,137
四 等 旅 客	—	—	—	—	—
軍人軍屬及囚人	—	—	—	—	—
列車一及移民	206	240	263	176	146
3. 他鐵道ヨリ到着旅客數	8,325	22,091	13,409	17,978	12,316
内					
普通及割引賃金ニ依ル旅客	8,319	22,084	13,405	17,963	12,275
内					
一 等 旅 客	1,183	1,285	1,145	1,362	1,428
二 等 旅 客	1,631	2,142	1,975	1,522	1,861
三 等 旅 客	5,505	18,657	10,285	15,079	8,986
四 等 旅 客	—	—	—	—	—
軍人軍屬及囚人	—	—	—	—	—
列車一及移民	6	7	4	15	41
4. 通過旅客數	—	—	—	181	118
内					
普通及割引賃金ニ依ル旅客	—	—	—	181	118
内					
一 等 旅 客	—	—	—	102	55
二 等 旅 客	—	—	—	56	52
三 等 旅 客	—	—	—	23	13
四 等 旅 客	—	—	—	—	—
軍人軍屬及囚人	—	—	—	—	—
列車一及移民	—	—	—	—	—
總輸送數	2,319,948	2,558,949	3,383,964	4,532,064	5,147,214

	1924	1925	1926	1927	1928
他鐵道連絡旅客數					
1. 後貝加爾鐵道向	—	—	—	412	4,779
内					
普通及割引賃金ニ依ル旅客	—	—	—	412	4,779
内					
一 等 旅 客	—	—	—	168	2,245
二 等 旅 客	—	—	—	110	1,558
三 等 旅 客	—	—	—	134	976
四 等 旅 客	—	—	—	—	—
軍人軍屬及囚人	—	—	—	—	—
列車一及移民	—	—	—	—	—
此ノ外東支線滿洲里驛下車旅客數	18,033	23,905	28,841	27,308	35,712
内					
普通及割引賃金ニ依ル旅客	10,680	10,815	16,515	21,475	24,775
内					
一 等 旅 客	153	393	491	437	74
二 等 旅 客	569	658	741	522	306
三 等 旅 客	8,713	9,583	15,283	20,516	24,097
四 等 旅 客	1,245	181	—	—	300
軍人軍屬及囚人	7,329	13,062	12,268	5,628	10,460
列車一及移民	24	28	58	205	477
2. 烏蘇里鐵道向	14	13	48	2	11
列車一	14	13	48	2	11
此ノ外東支線綏芬河驛下車旅客數	52,899	32,651	44,920	55,746	61,066
内					
普通及割引賃金ニ依ル旅客	43,348	29,039	38,618	46,288	52,094
内					
一 等 旅 客	96	113	80	40	94
二 等 旅 客	614	334	267	255	265
三 等 旅 客	4,691	3,291	4,145	6,492	12,953
四 等 旅 客	37,947	25,301	34,126	39,501	38,784
軍人軍屬及囚人	9,503	3,590	6,287	4,593	3,865
列車一及移民	48	22	15	4,865	5,107
3. 南滿鐵道向	30,727	52,305	39,713	58,621	26,868
内					
普通及割引賃金ニ依ル旅客	30,535	52,078	39,498	58,452	26,733
内					
一 等 旅 客	579	542	268	245	237
二 等 旅 客	722	901	411	459	335
三 等 旅 客	29,234	50,635	38,819	57,748	26,161
四 等 旅 客	—	—	—	—	—
軍人軍屬及囚人	—	—	—	—	—
列車一及移民	132	227	215	174	135
此ノ外東支線齊齊哈爾驛下車旅客數	373,577	335,127	401,138	457,492	534,602
内					
普通及割引賃金ニ依ル旅客	316,561	305,646	374,478	435,484	511,030
内					
一 等 旅 客	1,131	1,365	1,623	1,253	1,881
二 等 旅 客	6,782	6,482	9,179	7,290	10,475
三 等 旅 客	115,994	116,101	154,136	151,770	233,933
四 等 旅 客	192,654	181,693	200,540	275,171	264,741
軍人軍屬及囚人	56,356	29,339	26,496	2,339	22,195
列車一及移民	660	142	164	669	1,377
他鐵道向連絡旅客總數	30,741	52,318	39,711	59,040	31,658
此ノ外接續驛下車旅客數	444,509	391,683	474,809	540,546	631,380

*1922—1928年度ニ於テハ烏蘇里鐵道向連絡旅客ハ列車一ノミ

	1924	1925	1926	1927	1928
他鐵道ヨリ到着旅客數					
1. 後貝加爾鐵道ヨリ*)	—	—	—	—	186
此ノ外東支線滿洲里驛發東支線向旅客數	14,225	16,199	18,689	24,621	35,173
内 譯					
普通及割引賃金ニヨル旅客	9,556	9,727	12,202	22,419	31,138
内 譯					
一等	162	403	226	124	200
二等	701	925	536	326	462
三等	8,648	8,399	11,530	21,969	30,416
四等	45	—	—	—	60
軍人軍屬及囚人	4,643	6,436	6,344	2,151	4,002
列車ボ—イ及移民	26	36	53	51	38
2. 烏蘇里鐵道ヨリ**)	—	1	—	—	—
内 譯					
列車ボ—イ	—	1	—	—	—
此ノ外東支線綏芬河驛發東支線向旅客數	47,205	28,374	33,965	36,305	48,160
内 譯					
普通及割引賃金ニヨル旅客	38,409	26,350	32,167	34,820	46,846
内 譯					
一等	110	102	69	61	133
二等	731	378	289	303	516
三等	3,671	3,199	2,980	3,846	16,387
四等	33,897	22,671	28,829	30,610	29,810
軍人軍屬及囚人	8,778	2,017	1,793	1,478	1,304
列車ボ—イ及移民	18	7	5	7	10
3. 南滿鐵道ヨリ	8,325	22,090	13,409	17,978	12,130
内 譯					
普通及割引賃金ニヨル旅客	8,319	22,084	13,405	17,963	12,089
内 譯					
一等	1,183	1,285	1,145	1,362	1,424
二等	1,631	2,142	1,975	1,522	1,837
三等	5,505	18,657	10,285	15,079	8,828
四等	—	—	—	—	—
軍人軍屬及囚人	—	—	—	—	—
列車ボ—イ及移民	6	6	4	15	41
此ノ外東支線齊齊哈爾驛發東支線向旅客數	376,531	406,916	520,848	793,231	753,333
内 譯					
普通及割引賃金ニヨル旅客	354,209	385,294	506,296	718,405	699,278
内 譯					
一等	661	621	587	655	1,308
二等	5,338	4,902	5,812	7,402	10,076
三等	83,441	114,903	180,783	224,783	262,575
四等	264,769	264,866	319,114	485,565	425,319
軍人軍屬及囚人	22,036	21,520	13,782	14,557	20,996
列車ボ—イ及移民	286	184	770	60,269	33,059
他鐵道ヨリ連絡旅客數	8,325	22,091	13,409	17,978	12,316
此ノ外東支線綏芬河驛發東支線向旅客數	437,961	451,569	573,502	854,157	876,666

*) 1922—27年度後貝加爾鐵道ヨリ連絡旅客ナシ
 **) 1922—28年度烏蘇里鐵道ヨリ連絡旅客トシテハ列車ボ—イノミ

9. 乘 車 旅 客 數

	1924	1925	1926	1927	1928
イ) 西部線各驛發	302,295	389,826	513,374	664,346	882,598
内 譯					
普通及割引賃金ニ依ル旅客	259,813	355,255	472,752	640,791	821,170
内 譯					
一等	317	493	437	295	529
二等	1,955	2,519	3,032	4,594	6,079
三等	257,264	352,034	469,253	635,834	811,185
四等	277	209	30	68	3,377
軍人軍屬及囚人	40,668	33,798	39,448	21,236	57,648
列車ボ—イ及移民	1,814	773	1,174	2,319	3,780
ロ) 哈爾濱管區各驛發	668,841	680,177	828,115	1,043,889	1,162,597
内 譯					
普通及割引賃金ニ依ル旅客	640,268	661,569	807,452	1,009,536	1,129,086
内 譯					
一等	1,980	2,348	2,542	2,308	4,914
二等	11,275	10,608	13,697	14,713	20,256
三等	363,326	394,086	486,098	581,172	678,679
四等	263,687	254,527	295,115	411,343	425,237
軍人軍屬及囚人	27,454	18,276	20,303	12,778	12,459
列車ボ—イ及移民	1,119	332	360	21,575	21,052
ハ) 東部線各驛發	643,800	721,896	1,085,250	1,398,589	1,614,824
内 譯					
普通及割引賃金ニ依ル旅客	611,377	701,342	1,058,845	1,378,061	1,599,713
内 譯					
一等	225	191	121	142	217
二等	2,545	1,290	1,636	1,687	2,694
三等	208,034	183,587	384,342	298,667	586,603
四等	400,573	516,274	672,746	1,077,565	1,010,199
軍人軍屬及囚人	32,191	20,317	26,213	20,157	14,544
列車ボ—イ及移民	232	237	192	371	567
ニ) 南部線各驛發	696,687	744,959	957,225	1,407,081	1,474,761
内 譯					
普通及割引賃金ニ依ル旅客	659,908	712,268	934,108	1,325,886	1,414,155
内 譯					
一等	703	684	1,813	825	1,620
二等	6,471	5,704	10,318	9,958	13,680
三等	307,049	368,606	514,001	537,123	739,952
四等	345,685	337,274	407,976	777,980	659,503
軍人軍屬及囚人	36,209	32,236	21,748	20,289	27,036
列車ボ—イ及移民	570	455	1,369	60,906	33,570
東支線各驛發總旅客數	2,311,623	2,336,858	3,383,964	4,513,905	5,134,780
内 譯					
普通及割引賃金ニ依ル旅客	2,171,366	2,430,434	3,273,157	4,354,274	4,964,124
内 譯					
一等	3,225	3,716	4,913	3,570	7,280
二等	22,246	20,121	28,683	30,952	42,109
三等	1,135,673	1,298,313	1,863,694	2,052,796	2,816,419
四等	1,010,222	1,108,284	1,375,867	2,266,956	2,098,316
軍人軍屬及囚人	136,522	104,627	107,712	74,460	111,687
列車ボ—イ及移民	3,735	1,797	3,095	85,171	58,969

10. 下 車 旅 客 數

	1924	1925	1926	1927	1928
イ) 西部線各驛着	301,300	400,189	533,840	720,623	912,808
内 譯					
普通及割引賃金ニ依ル旅客	268,395	366,956	500,239	695,746	852,896
内 譯					
一 等 旅 客	315	543	732	804	652
二 等 同 同	2,579	2,899	3,817	6,459	8,648
三 等 同 同	265,109	362,890	495,630	687,767	843,106
四 等 同 同	392	623	60	716	490
軍人軍屬及囚人	31,395	32,797	32,906	19,787	53,826
列車ホ一イ及移民	1,510	436	695	5,090	6,086
ロ) 哈爾濱管區各驛着	656,236	706,743	876,745	1,202,412	1,277,444
内 譯					
普通及割引賃金ニ依ル旅客	634,847	699,304	859,995	1,127,020	1,231,918
内 譯					
一 等 旅 客	2,138	2,259	2,084	2,253	3,420
二 等 同 同	9,774	9,267	11,323	12,575	16,125
三 等 同 同	320,922	364,521	461,042	500,866	643,690
四 等 同 同	302,013	313,257	385,546	611,326	568,683
軍人軍屬及囚人	20,338	16,741	15,663	9,737	11,720
列車ホ一イ及移民	1,051	698	1,087	65,655	33,806
ハ) 東部線各驛着	652,577	733,692	1,129,884	1,497,650	1,699,473
内 譯					
普通及割引賃金ニ依ル旅客	630,852	715,098	1,099,683	1,463,629	1,665,130
内 譯					
一 等 旅 客	209	206	147	166	217
二 等 同 同	2,960	1,611	1,964	2,595	3,128
三 等 同 同	211,896	191,218	411,489	344,093	604,916
四 等 同 同	415,787	522,063	686,083	1,116,775	1,056,869
軍人軍屬及囚人	21,474	18,365	29,501	20,695	17,784
列車ホ一イ及移民	251	231	700	13,325	16,561
ニ) 南部線各驛着	679,094	666,007	803,734	1,052,158	1,225,711
内 譯					
普通及割引賃金ニ依ル旅客	615,056	629,082	773,742	1,062,978	1,194,943
内 譯					
一 等 旅 客	1,167	1,451	1,682	1,296	1,937
二 等 同 同	7,842	7,585	11,168	10,276	14,176
三 等 同 同	314,017	347,706	456,714	477,267	706,556
四 等 同 同	292,030	272,340	304,178	538,139	472,274
軍人軍屬及囚人	63,315	36,726	29,642	24,241	28,357
列車ホ一イ及移民	723	199	350	939	2,411
東支線各驛着總旅客數	2,289,207	2,506,631	3,344,203	4,472,843	5,115,436
内 譯					
普通及割引賃金ニ依ル旅客	2,149,150	2,400,440	2,233,659	4,313,373	4,944,887
内 譯					
一 等 旅 客	3,829	4,459	4,645	4,519	6,221
二 等 同 同	23,155	21,362	28,272	31,935	42,077
三 等 同 同	1,111,944	1,266,335	1,824,875	2,009,993	2,798,261
四 等 同 同	1,010,222	1,108,284	1,375,867	2,266,956	2,098,311
軍人軍屬及囚人	136,522	104,627	107,712	74,460	111,687
列車ホ一イ及移民	3,535	1,564	2,832	85,010	58,864

11. 月別旅客輸送數(軍人及囚人ヲ除ク)

	1924	1925	1926	1927	1928
一 月	211,883	169,733	219,206	324,209	372,935
二 月	130,074	178,819	160,133	259,562	425,295
三 月	233,913	143,579	314,136	471,506	607,755
四 月	223,948	222,958	319,956	422,754	521,587
五 月	185,734	189,496	267,310	346,753	388,190
六 月	155,478	165,328	222,972	293,493	300,279
七 月	144,779	181,722	248,649	310,865	333,626
八 月	166,257	195,988	261,307	345,059	346,109
九 月	166,058	205,606	264,538	339,161	335,747
十 月	169,088	221,638	297,987	415,391	419,788
一 一 月	179,032	238,878	346,295	445,655	480,913
一 二 月	217,182	217,567	353,763	483,196	503,302
計	2,183,426	2,454,322	3,276,252	4,457,604	5,035,527

12. 手 小 荷 物 輸 送

	1924	1925	1926	1927	1928
有貨手荷物					
旅客附隨手荷物數量(屯)	938	978	1,122	1,580	1,942
走 行(屯軒)	259,185	269,105	311,220	440,045	550,294
一 噸 平 均 走 行(軒)	275,76	274,81	276,93	278,50	283,36
小 荷 物 數 量(屯)	3,894	4,049	4,603	5,565	6,154
走 行(屯軒)	909,545	925,208	1,039,623	1,195,670	1,303,017
一 噸 平 均 走 行(軒)	233,30	228,20	225,59	214,85	211,73
貨 手 荷 物 總 數 量(屯)	4,832	5,028	5,725	7,145	8,096
走 行(屯軒)	1,168,668	1,194,393	1,350,841	1,635,715	1,853,311
一 噸 平 均 走 行(軒)	241,55	237,80	235,95	228,93	228,92
無貨手荷物					
無貨手荷物總數量(屯)	2,873	3,219	4,202	5,317	5,972
走 行(屯軒)	545,230	676,393	850,098	1,216,407	1,356,076
一 噸 平 均 走 行(軒)	189,53	209,87	211,47	228,78	227,07
有貨及無貨手荷物總數量(屯)	7,705	8,247	9,745	12,462	14,068
走 行(屯軒)	1,713,898	1,870,786	2,200,939	2,852,122	3,209,387
一 噸 平 均 走 行(軒)	222,43	226,83	225,85	228,85	228,13

13. 營 業 貨 物 輸 送

	1924	1925	1926	1927	1928
總 輸 送 高					
イ) 旅客列車便貨物輸送高					
總 數 量(屯)	290	235	311	280	531
走 行(屯軒)	97,412	60,135	86,626	72,516	167,778
一 噸 平 均 走 行(軒)	335,89	255,89	278,54	258,99	325,96
ロ) 急行便貨物輸送高					
總 數 量(屯)	922	561	514	783	1,083
個 數 換 算(屯)	54	63	101	-	6
計 (屯)	976	624	615	783	1,089

	1924	1925	1926	1927	1928
ハ) 普通便扱貨物輸送高……					
一般荷主ノ貨物總輸送高(噸)	3,011.475	3,376.563	4,219.975	4,882.227	5,426.481
島蘇里鐵道用貨物(噸)	2				
個數扱貨物(噸=換算)	14,001	8,603	12,403	15,875	20,988
計 (噸)	3,025.478	3,385.166	4,232.378	4,898.102	5,447.468
普通便及急行便扱貨物輸送高 (個數扱貨物ヲ含ム) (噸)	3,026.454	3,385.790	4,232.993	4,898.885	5,448.558
普通便及急行便扱貨物走行 總走行(噸)	1,005,832.538	1,114,398.405	1,379,542.267	1,637,696.708	1,724,948.278
平均走行(噸)	332.35	329.14	325.90	334.30	316.56
旅客列車便急行便及普通便扱貨物輸送高……					
總數量(噸)	3,026.744	3,386.025	4,233.304	4,899.165	5,449.089
總走行(噸)	1,005,929.950	1,114,458.540	1,379,628.893	1,637,769.224	1,725,116.056
平均走行(噸)	332.35	329.13	325.90	334.30	316.59
軍事輸送貨率ニ依ル貨物					
總數量(噸)	42,526	24,557	27,642	21,178	25,051
總走行(噸)	15,178,463	9,612,812	9,875,863	7,742,477	11,408,595
平均走行(噸)	356.92	391.45	357.26	365.59	455.41
營業貨物、軍用貨物、手荷物及旅客總走行(單位于噸)……	1,401.207	1,513.735	1,868.997	2,287.251	2,443.469

14. 普通便扱營業貨物輸送高
(噸)

	1924	1925	1926	1927	1928
穀類	1,894.191	2,304.598	2,863.175	3,279.789	3,550.643
油	36.050	35.823	42.973	47.389	35.384
乾草及藁	35.036	26.042	35.228	39.272	55.723
石炭	270.858	240.793	344.721	407.710	438.632
薪炭	19.451	18.379	18.263	24.447	24.739
樹脂及タール	106.947	60.340	109.105	172.396	197.053
石油	360	293	438	383	603
揮發油	19,490	19,200	28,737	37,462	69,850
ロツクオイル及車軸油	1,856	3,063	4,622	6,256	14,418
	881	816	831	3,056	3,726
木材、及建築用材。(ベニヤ板枕木ヲ除ケ)	249.515	223.388	208.052	260.177	330.190
ベニヤ板	740	1,469	1,991	1,113	1,434
枕木	44,728	36,139	16,641	10,493	16,957
建築用鐵、鋼、鑄鐵製品。(レールヲ除ケ)	5,108	6,782	9,518	7,568	11,457
レール	2,773	3,028	15,331	2,269	9,299
各種石灰	10,884	10,647	15,118	50,775	32,410
胡粉	173	481	479	803	1,128
セメント	4,417	8,543	14,547	7,237	22,007
アスファルト	30	62	284	400	753
染料	1,701	2,697	2,730	3,536	3,524
粘土、砂	5,235	1,924	6,932	7,851	19,223
各種建築用煉瓦、屋根瓦	1,388	546	1,950	3,212	5,283
石、礦石	34,058	22,978	57,904	72,973	99,325

	1924	1925	1926	1927	1928
魚類	9,588	9,337	12,111	15,477	14,251
肉類	4,945	2,825	1,191	1,020	1,319
獸類	524	237	352	229	351
加工品	2,047	2,323	1,764	1,480	2,145
皮革製	1,830	2,282	2,406	2,546	3,506
毛織品	1,164	780	958	1,264	1,489
毛織品(羊毛ヲ除ク)	570	652	763	811	847
羊毛	1,911	2,388	1,560	2,088	2,149
卵	218	149	212	143	194
鵝卵及卵黃	589	631	1,184	2,131	953
食料雜貨菓子類(茶及昆布ヲ除ク)	5,475	7,506	10,131	10,968	11,358
茶	4,162	5,307	4,308	3,979	4,713
昆布	480	402	2,505	2,126	1,830
糖	14,860	19,117	19,246	31,333	26,723
及菓製	68,787	88,003	98,299	85,640	84,132
野菜及木茸(甜菜ヲ除ク)	8,546	11,631	11,918	11,423	12,202
野菓	13,415	20,261	27,487	36,238	39,320
乳製	4,494	4,451	6,625	7,781	7,801
酒類	8,482	7,468	2,576	9,934	3,498
葡萄酒	126	156	172	135	305
啤酒	1,819	1,430	1,091	1,047	857
燒酎	1,822	2,355	3,210	3,180	3,158
蜂蜜	432	483	695	1,063	1,390
燻製	228	150	235	247	272
燻製	739	840	1,106	1,924	1,482
燻製	820	991	1,135	1,410	1,504
燻製	929	1,031	1,261	1,854	1,560
燻製	2,014	2,006	1,922	2,670	3,838
燻製				466	331
燻製	3,131	4,259	5,360	6,362	6,735
燻製	2,882	3,805	3,928	4,689	7,257
燻製	425	678	962	1,112	1,091
燻製	2,129	3,170	4,433	5,210	4,280
織物及紡績製品	19,255	29,397	34,404	36,444	37,885
織物	22,171	32,501	46,597	47,658	50,155
織物	1,605	2,162	2,366	2,418	2,774
織物	826	1,174	1,670	1,740	1,998
織物	1,356	2,096	2,767	2,482	2,627
織物	1,207	1,481	1,932	1,650	1,626
織物	2,597	4,493	5,334	5,451	5,888
織物	1,524	2,332	2,694	3,926	3,938
織物	1,184	1,834	1,711	2,129	2,356
木及經木製品	1,253	3,804	2,786	4,443	3,666
木製品(大形)	773	1,227	1,392	1,478	1,839
木製品	5,192	6,463	9,142	11,784	11,842
木製品	1,005	1,300	4,176	4,121	1,886
木製品	6,882	11,551	17,305	21,503	27,998
木製品	3,399	4,122	8,047	10,968	10,486
木製品	653	945	1,180	1,756	1,718
木製品	1,295	1,319	2,277	2,644	4,549
木製品	967	1,386	1,781	1,780	2,514
木製品	179	247	271	242	326
木製品	469	744	1,029	1,446	1,646
硝子製品及食器	2,053	2,952	4,502	5,150	6,576
硝子製品	1,299	1,915	2,203	2,579	2,965
洋燭	25	57	162	791	909

	1924	1925	1926	1927	1928
土、陶及磁製食器 紙、厚紙及其ノ製 書、文、房、具、類 其、他	3,582 8,347 387 457 6,107	7,864 9,801 538 488 7,285	11,104 11,906 720 567 12,276	10,606 15,571 458 517 10,935	11,914 17,782 539 570 11,452
普通便扱貨物計(個數扱貨物ヲ除ク)	3,011,475	3,376,563	4,219,975	4,882,227	5,426,481
ノ他個數扱貨物(頭數)					
イ) 山羊及羊	110,432	52,888	19,001	23,614	36,263
ロ) 牛	13,943	11,227	18,556	18,818	18,464
ハ) 馬仔馬、驢、驘、馬	5,968	2,537	8,249	13,773	22,649
ニ) 豚	7,739	6,448	7,166	11,292	19,211
ホ) 其他	—	—	—	7	37
個數扱貨物計(頭數)	50	62	171	384	484
鐵道輪轉材	—	—	—	13	63
個數扱貨物計(頭)	14,001	8,603	12,403	15,875	20,988
個數扱貨物ヲ含ム一般荷主普通便扱貨物合計(頭)	3,025,476	3,385,166	4,232,378	4,898,102	5,477,469

15. 普通便扱營業貨物方向別輸送高

	1924	1925	1926	1927	1928
地方的輸送高	701,789	703,687	1,179,349	1,577,495	2,123,383
他鐵道向輸出高	1,892,050	2,241,182	2,526,245	2,766,296	2,686,277
他鐵道ヨリノ輸入高	427,636	431,694	514,381	538,436	616,821
計	3,011,475	3,376,563	4,219,975	4,882,227	5,426,481

16. 普通便扱營業貨物輸送高(連絡)

	1924	1925	1926	1927	1928
滿洲里以西へ	—	—	—	—	—
綏芬河以東へ	761,071	808,142	1,207,007	1,487,228	1,503,305
寬城子以南へ	1,120,979	1,433,040	1,319,238	1,279,068	1,182,972
計	1,882,050	2,241,182	2,526,245	2,766,296	2,686,277

17. 連絡驛へ到着貨物數量

	1924	1925	1926	1927	1928
滿洲里驛着	12,779	17,359	33,146	31,010	33,761
綏芬河驛着	8,912	6,841	7,036	9,965	17,175
寬城子驛着	56,933	77,958	178,489	267,848	404,405
計	78,630	102,158	218,671	308,823	455,341

18. 普通便扱營業貨物輸入高

	1924	1925	1926	1927	1928
滿洲里	—	—	—	—	—
綏芬城	66,318	48,688	77,522	81,845	94,052
寬城子	361,318	383,006	436,859	456,591	522,769
計	427,636	431,694	514,381	538,436	616,821

19. 連絡驛ヨリ發送貨物數量

	1924	1925	1926	1927	1928
滿洲里	10,831	16,956	12,471	15,048	26,119
綏芬城	2,059	2,451	3,447	4,788	7,353
寬城子	38,658	44,364	69,912	80,873	118,973
計	51,548	63,781	85,830	100,709	152,445

20. 普通便扱營業貨物(個數扱貨物ヲ除ク)月別輸送高

月	1924	1925	1926	1927	1928
一月	342,508	322,359	385,079	594,291	609,187
二月	184,668	301,343	259,040	402,002	628,886
三月	316,987	346,306	447,946	526,070	628,362
四月	175,397	258,051	363,350	411,333	358,854
五月	170,845	218,034	240,497	356,437	374,380
六月	210,518	219,345	254,207	318,716	303,671
七月	136,889	142,113	252,624	261,384	298,658
八月	149,107	136,495	214,581	285,901	242,128
九月	137,889	130,565	251,427	243,701	216,457
十月	270,483	235,708	318,129	320,893	311,607
十一月	431,336	492,170	561,583	465,570	689,971
十二月	484,848	574,074	671,512	695,929	814,320
計	3,011,475	3,376,563	4,219,975	4,882,227	5,426,481

21. 地方的輸送普通便扱營業貨物內譯(噸)

	1924	1925	1926	1927	1928
穀種	264,381	270,308	498,620	679,271	1,016,438
乾草	2,099	2,486	2,299	3,185	5,912
石炭	34,588	25,869	35,097	39,150	55,594
石油	39,379	51,114	134,428	175,053	171,901
木炭	19,402	18,361	18,247	24,378	24,668
樹膠	106,523	60,340	109,104	172,378	197,053
樹油	97	161	162	237	333
鐵	814	2,147	3,532	13,473	37,122
鋼	324	676	950	2,006	7,350
其他	171	210	356	1,013	2,139

*) 此ノ外社用品運賃ニ依リ哈爾濱市役所宛ニ下記數量ノ薪到着セリ (噸)
 1924年.....19,656
 1925同.....32,760
 1926同.....40,125

	1924	1925	1926	1927	1928
染料、各種土、石、粘、土、瓦、根、石	26	18	21	4	4
魚肉類	3,786	1,986	208	59	238
加皮毛	54	60	215	5	2
工、七、ザ、ル、製	285	307	118	34	75
毛(羊毛ヲ除ク)	48	60	53	93	237
毛(羊毛ヲ除ク)	5	12	8	—	—
毛(羊毛ヲ除ク)	367	326	506	427	514
卵	7	—	—	—	—
卵	38	5	217	596	—
食料雜貨及菓子類	31	9	21	16	15
(茶、昆布ヲ除ク)	29	36	6	56	—
糖、ザ、ラ	242	100	86	95	58
及、實、製、品	44	19	54	36	—
野菜、木、茸、(甜菜ヲ除ク)	2	—	2	5	20
乳、製	—	—	—	—	—
酒、リキヨール、葡萄酒、麥酒、黑麥酒、蜂	—	—	—	—	28
石、ス、リ、ン、マ、ラ、フ、イ、ン、マ、ル、ガ	8	—	—	—	—
燐、草、花、種、子	7	—	—	6	2
各種藥劑(曾達及染料ヲ除ク)	8	—	—	—	—
香料及コスメナツ	4	24	14	7	1
織物及紡織製品	6	57	133	28	288
織物	18	14	4	2	11
絲及衣服	1	2	2	5	22
來合服及衣	2	7	7	11	3
各種物靴	6	2	2	4	—
木及經木製品(大形)	—	4	—	16	—
馬車、鞍、馬具、及、部分、品	—	—	2	33	12
鐵、鋼、鑄、鐵、製、品、(建築用)	—	84	2	10	52
製、鐵、鋼、鑄、鐵、製、品、(建築用)	—	—	—	—	—
製、鐵、鋼、鑄、鐵、製、品、(建築用)	5	6	28	39	41
製、鐵、鋼、鑄、鐵、製、品、(建築用)	—	—	—	—	—
製、鐵、鋼、鑄、鐵、製、品、(建築用)	—	1	1	3	2
製、鐵、鋼、鑄、鐵、製、品、(建築用)	2	10	4	1	14
製、鐵、鋼、鑄、鐵、製、品、(建築用)	144	402	19	4	7
製、鐵、鋼、鑄、鐵、製、品、(建築用)	4	12	9	13	—

	1924	1925	1926	1927	1928
硝子製品及食器	1	—	6	—	—
硝子製品及食器	—	—	—	—	—
硝子製品及食器	—	—	1	3	2
硝子製品及食器	2	—	—	—	—
硝子製品及食器	15	26	10	7	1
硝子製品及食器	—	—	—	—	—
硝子製品及食器	8	13	8	2	—
硝子製品及食器	200	148	439	42	67
計	761.071	808.142	1,207.007	1,487.228	1,503.305
其ノ他個數貨物	—	—	—	—	—
動物(頭數)	—	—	—	—	—
イ) 山羊及羊	—	660	—	—	—
ロ) 牛、馬、仔馬、驢、驘、馬	840	680	2,638	—	579
ハ) 豚、其ノ他	—	4	—	1	—
ニ) 其ノ他	—	78	—	1	—
個數貨物計(噸)	—	—	—	1	—
鐵道輪轉材料	—	—	—	—	1
個數貨物計(噸)	343	316	1,088	1	246
合計	761.414	808.458	1,208.087	1,487.229	1,503.551

23. 滿鐵向普通便扱營業貨物内譯 (單位噸)

	1924	1925	1926	1927	1928
穀類	888.731	1,266.531	1,211.787	1,184.206	1,075.606
乾草及油	910	2,031	971	6,699	16,724
油	448	173	135	109	129
石、木、炭、灰	—	—	13	—	—
石、木、炭、灰	27	2	3	8	2
石、木、炭、灰	422	—	—	18	—
石、木、炭、灰	3	—	1	1	—
石、木、炭、灰	—	—	—	—	—
石、木、炭、灰	17	—	—	—	—
石、木、炭、灰	3	1	3	—	—
木材及建築用材(ニヤ板、枕木、ヲ除ク)	181.144	123.446	97.401	78.026	80.423
ニヤ板	147	72	171	107	111
枕木	38.765	30.800	33	3,244	3,080
建築用鐵、鋼、鑄、鐵、製、品、(レ、ルヲ除ク)	378	65	60	54	41
レ	7	—	2	—	—
各種石	—	—	—	—	—
各種石	1	2	4	3	—
各種石	—	—	—	—	—
各種石	—	—	—	—	—
各種石	16	13	35	20	29
各種石	26	1	—	—	—
各種石	1	11	41	5	10

	1924	1925	1926	1927	1928
魚肉類	1,371	969	277	468	113
蝦類	160	31	21	6	5
油骨品類	1	7	7	5	1
工業用皮	1,988	2,297	1,672	1,286	1,740
皮革製	423	467	423	168	384
毛織品類	669	317	438	420	472
羊毛除毛	414	586	573	610	571
羊毛除毛	1,323	1,610	123	40	14
羊毛除毛	4	4	3	—	—
羊毛除毛	—	2	—	11	—
食料雜貨及菓子類(茶昆)	52	612	948	491	376
茶(除ク)	9	11	12	15	43
昆布	—	—	—	—	18
砂糖	14	7	7	11	116
菓實製	559	192	252	22	239
菓實	28	15	15	54	40
野菜、木茸、(甜菜除ク)	1	2	43	3	4
甜牛乳製	36	43	61	71	47
酒、リキヨール、葡萄酒	66	69	76	232	27
火酒、黑麥酒、蜂蜜	76	116	87	104	101
酢	47	—	—	—	1
蠟燭	36	11	26	1	24
石	19	9	12	16	21
ステアリン、パラフィン、マルガ	—	—	—	—	—
シ	—	—	—	1	—
樟腦	—	—	—	—	3
花種	—	—	—	—	—
各種藥劑、曹達及染料(除ク)	490	589	748	944	572
香料及コスメツ	2	53	96	1	—
線	5	6	33	4	4
織物及紡織製	39	67	270	479	934
麻	97	162	173	139	106
絲及	—	2	1	13	16
來合及服種	74	55	43	15	14
出各小	41	27	30	23	23
各種	1	3	8	18	2
各種	26	12	9	12	11
各種	6	57	19	5	20
木及經木製	44	62	24	30	74
木製(大形)	—	108	—	4	16
車、附屬品及部分	1	1	2	2	8
製作、鐵、鋼、鑄鐵	15	12	12	18	9
鐵、鋼、鑄鐵製品(建築用)	122	444	1,408	71	6
除ク)	—	—	—	—	—
製作、銅、真鍮、錫、鉛、亞鉛	219	101	146	116	109
製其	—	—	—	—	—
製其	43	16	8	16	22
製其	128	124	48	46	86
製其	30	23	13	13	35
製其	10	3	13	1	—
製其	19	21	19	28	26
硝	4	—	—	—	1
各種硝子製品及食器	7	9	9	6	5
洋	—	—	—	1	2

	1924	1925	1926	1927	1928
土、陶、及磁製、食器、器、品、類、他	6	7	7	6	5
厚紙及其	87	173	24	29	33
書文其	16	15	10	14	11
房、具	27	13	9	10	10
其	608	351	338	262	289
計	1,120,979	1,433,040	1,392,238	7,279,068	1,182,972
個數	27	30	9	—	—
山、羊、及、羊	67	105	79	32	127
馬、仔、馬、驢、驘、馬	877	523	714	2,086	309
馬、其、他、車、料	—	3	—	—	3
個數	6	8	6	10	14
道、輪、轉、馬、材	—	—	—	—	—
個數	393	265	330	504	218
合計	1,121,372	1,433,305	1,319,568	1,279,572	1,183,190
24. 他鐵道向普通便扱營業貨物内譯 (噸)					
穀種	1,603,610	2,027,654	2,363,730	2,599,643	2,530,773
乾	33,712	33,905	40,292	43,828	29,000
草及	448	173	135	122	129
石	—	—	13	—	—
木	37	2	3	8	2
薪	422	—	—	18	—
脂及	3	—	1	1	—
石	—	—	—	—	—
揮	17	—	—	—	12
油	3	3	3	1	24
木材及建築用材(ニヤ板枕木ヲ除ク)	189,095	134,262	110,060	110,000	113,216
ニヤ	147	621	1,016	1,082	1,299
枕木	38,780	30,800	33	3,243	3,080
建築用鐵、葉鐵鋼、鑄鐵製品(レール除ク)	381	79	83	76	156
レール	7	—	2	—	—
各種	—	—	—	—	—
石	1	2	4	5	4
灰粉	—	—	—	—	—
ト	—	—	—	—	—
ス	—	—	—	—	—
メ	—	—	—	—	—
フ	—	—	—	—	—
ア	—	—	—	—	—
ル	—	—	—	—	—
粘	42	31	56	24	33
土、煉瓦、屋根	—	—	—	—	—
種、建築用煉瓦、屋根	26	1	—	—	—
石	3	11	42	5	11
魚肉類	1,371	969	277	468	120
蝦類	3,946	2,017	229	65	243
油骨品類	55	67	222	10	3
工業用皮	1,988	2,297	1,672	1,286	1,740
皮革製	708	774	541	202	459
毛	717	377	491	513	709

	1924	1925	1926	1927	1928
糖及菓製品	71	2	70	34	6
鮮野菜(甜菜除ク)	382	1,132	1,473	3,024	2,681
鮮甜乳製品	378	572	460	483	714
酒	—	—	9	12	35
酒	15	1	34	69	108
酒	—	—	7	40	130
酒	—	—	1	—	3
酒	—	—	20	—	4
酒	—	—	24	23	47
石	—	—	—	—	70
石	—	—	—	—	15
石	—	—	—	—	2
石	—	—	—	—	17
石	—	—	—	—	297
石	1	10	42	65	2151
石	—	—	—	—	73
石	—	—	—	—	3
石	—	—	—	—	4
織物及紡織製品	—	24	26	180	142
織物	1,325	5,202	6,929	7,509	8,972
織物	—	2	6	—	1
織物	—	10	114	100	211
織物	—	—	—	3	7
織物	—	16	30	55	55
織物	—	—	8	12	8
織物	—	—	4	7	4
織物	2	—	1	88	151
木及製木製品	—	—	—	6	19
木	—	—	—	—	1
木	—	3	—	—	11
木	—	—	2	—	33
木	55	730	768	4,405	11,008
木	163	270	1,029	521	1,581
木	2	43	140	96	174
木	15	42	405	680	1,228
木	2	1	44	14	418
木	—	—	—	—	4
木	26	194	264	270	318
硝子製品及食器	—	285	70	33	194
硝子	3	2	5	10	45
硝子	—	1	4	26	63
硝子	2	4	32	10	68
硝子	2	127	479	2,028	3,574
硝子	8	6	1	19	10
硝子	—	1	16	11	40
硝子	104	164	181	544	445
計	66,317	48,688	77,522	81,845	94,052
其他個數貨物(頭數)	—	—	—	—	—
イ) 山羊	—	—	—	—	—
ロ) 牛	—	—	—	—	—
ハ) 馬	—	2	—	—	—
ニ) 豚	—	—	—	—	—
ホ) 其他	—	—	—	—	—
個數貨物計(噸)	—	1	—	—	1
合計	66,317	48,689	77,522	81,845	94,053

26. 滿鐵=リノ普通便扱營業貨物内譯 (單位噸)

	1924	1925	1926	1927	1928
穀類	25,102	6,636	2,812	840	3,231
乾草	238	432	361	362	459
石	174,008	159,251	167,773	203,134	252,419
石	12	16	13	61	69
石	—	—	—	—	—
石	239	127	270	144	236
石	16,505	13,955	17,348	13,877	25,418
石	1,515	2,215	3,276	3,886	6,058
石	697	511	472	2,036	1,525
木材及建築用材	151	289	334	1,755	477
木材	186	287	338	—	—
木材	—	—	1,859	—	—
木材	3,343	4,498	5,607	2,897	1,711
木材	727	82	59	1,651	108
木材	2	2	14	—	—
木材	134	186	131	300	167
木材	4,126	8,125	13,608	5,437	12,918
木材	—	60	262	313	529
木材	985	1,702	1,813	2,052	1,795
木材	80	38	128	1	3
木材	318	191	594	1,374	435
木材	271	349	507	562	1,094
魚肉類	1,157	2,078	2,847	3,521	3,378
魚肉	15	16	34	34	36
魚肉	—	4	6	45	46
魚肉	4	—	—	—	—
魚肉	597	1,117	1,306	1,655	1,815
魚肉	31	73	61	144	111
魚肉	2	6	54	81	93
魚肉	16	98	253	294	182
魚肉	62	33	60	20	33
魚肉	25	42	—	—	3
食料雜貨及菓子類	2,345	3,492	4,216	3,841	3,761
食料	1,065	1,283	1,536	1,831	2,212
食料	77	71	1,114	737	434
食料	7,169	8,811	4,068	2,412	1,212
食料	42,113	53,857	64,155	54,509	58,682
食料	4,208	6,822	6,834	6,488	7,247
食料	10,448	16,161	18,172	21,068	25,849
食料	1,190	1,405	1,960	2,678	1,553
食料	—	—	—	—	—
食料	11	4	5	6	10
食料	104	75	9	3	65
食料	408	376	482	384	486
食料	112	107	122	68	93
食料	48	75	155	135	130
食料	175	267	311	616	324
食料	359	500	497	707	658
食料	864	995	712	1,281	1,386
食料	1,305	1,377	523	110	155
食料	—	—	—	316	203
食料	1,124	1,853	1,901	1,896	2,007
食料	1,666	2,756	2,759	3,539	3,373
食料	333	571	801	983	925
食料	394	1,115	1,889	2,085	1,295

	1924	1925	1926	1927	1928
織物及紡績製品	10.662	16.602	20.724	23.849	23.072
麻 紗 及 絹 織 物	12.266	15.600	22.384	18.135	18.705
綿 織 物	993	1,346	1,639	1,822	1,960
絲 織 物	399	630	935	935	865
及 及 及 衣 類	563	973	1,382	1,152	1,116
及 及 及 衣 類	58	68	64	121	128
及 及 及 衣 類	2,573	4,479	5,310	5,380	5,640
及 及 及 衣 類	280	492	506	687	733
及 及 及 衣 類	165	334	270	656	661
木 製 品 (大 形)	142	1,702	332	1,123	412
木 製 品 (大 形)	569	695	860	812	982
車 附 屬 品 及 部 分 品	3,466	4,592	6,139	7,386	6,291
馬 車 附 屬 品 及 部 分 品	519	447	2,539	1,974	662
製 鐵 鋼 鐵 鋼 鐵 鋼 鐵 鋼 鐵	5,440	8,542	12,198	9,391	7,327
製 鐵 鋼 鐵 鋼 鐵 鋼 鐵 鋼 鐵	1,852	2,173	2,863	5,676	3,679
製 鐵 鋼 鐵 鋼 鐵 鋼 鐵 鋼 鐵	392	567	684	963	897
製 鐵 鋼 鐵 鋼 鐵 鋼 鐵 鋼 鐵	858	593	915	1,060	1,436
製 鐵 鋼 鐵 鋼 鐵 鋼 鐵 鋼 鐵	367	338	838	1,057	1,152
製 鐵 鋼 鐵 鋼 鐵 鋼 鐵 鋼 鐵	18	23	12	77	17
製 鐵 鋼 鐵 鋼 鐵 鋼 鐵 鋼 鐵	321	372	588	909	996
硝 子 製 品 及 食 品	1,260	1,461	1,895	2,100	2,756
硝 子 製 品 及 食 品	308	651	682	805	724
硝 子 製 品 及 食 品	17	36	73	219	280
硝 子 製 品 及 食 品	2,369	4,362	5,328	3,407	2,894
硝 子 製 品 及 食 品	6,067	7,183	7,727	8,096	6,545
硝 子 製 品 及 食 品	196	265	377	316	345
硝 子 製 品 及 食 品	302	332	385	357	330
硝 子 製 品 及 食 品	2,831	3,746	4,734	6,854	5,754
計	361.319	383.006	436.856	456.591	522.769
其ノ他個數貨物					
動物(頭數)					
1). 山 羊 及 羊	6	-	-	-	-
2). 牛	-	-	-	-	-
3). 馬 仔 馬 驢 驢 馬	3	2	24	1	12
4). 豚	-	-	-	-	47
5). 其 他 車 料	4	7	1	128	196
個數貨物計(屯)	5	7	11	107	171
合計	361.324	383.013	436.870	456.698	522.940

27. 他鐵道ヨリノ普通便扱營業貨物内譯 (屯)

	1924	1925	1926	1927	1928
穀 類	26,200	6,636	2,825	875	3,432
子 油	239	432	382	376	472
乾 菜 及 菜	-	-	-	-	-

	1924	1925	1926	1927	1928
石 炭	231.479*	189.679	210.280	232.657	266.731
石 炭	12	16	13	61	69
石 炭	-	-	-	-	-
石 炭	260	127	275	145	270
石 炭	18,676	17,053	20,205	18,989	32,728
石 炭	1,515	2,387	3,672	4,250	7,056
石 炭	707	603	472	2,042	1,563
木 材 及 建 築 用 材 (ベニヤ板 枕木 等)	151	289	351	1,847	863
木 材 及 建 築 用 材 (ベニヤ板 枕木 等)	186	287	339	-	72
木 材 及 建 築 用 材 (ベニヤ板 枕木 等)	-	-	1,859	-	-
木 材 及 建 築 用 材 (ベニヤ板 枕木 等)	3,344	4,672	6,250	5,245	8,109
木 材 及 建 築 用 材 (ベニヤ板 枕木 等)	727	82	5,032	2,126	8,865
木 材 及 建 築 用 材 (ベニヤ板 枕木 等)	2	2	19	2	-
木 材 及 建 築 用 材 (ベニヤ板 枕木 等)	134	301	245	436	327
木 材 及 建 築 用 材 (ベニヤ板 枕木 等)	4,126	8,125	13,932	5,766	13,822
木 材 及 建 築 用 材 (ベニヤ板 枕木 等)	-	60	262	332	54
木 材 及 建 築 用 材 (ベニヤ板 枕木 等)	989	1,889	1,863	2,222	2,141
木 材 及 建 築 用 材 (ベニヤ板 枕木 等)	80	38	138	1	20
木 材 及 建 築 用 材 (ベニヤ板 枕木 等)	318	191	594	1,374	442
木 材 及 建 築 用 材 (ベニヤ板 枕木 等)	273	357	512	610	1,157
魚 類	2,487	3,590	4,753	4,980	4,802
魚 類	176	16	34	31	36
魚 類	-	4	12	49	46
魚 類	4	-	1	-	-
魚 類	599	1,121	1,313	1,672	1,824
魚 類	31	73	61	144	111
魚 類	2	6	54	81	93
魚 類	16	98	258	324	182
魚 類	62	35	60	21	33
魚 類	25	42	43	-	3
食 料 雜 貨 及 菓 子 類 (茶 昆 布 除ク)	2,386	3,531	4,387	4,043	3,897
食 料 雜 貨 及 菓 子 類 (茶 昆 布 除ク)	2,242	2,207	2,784	2,360	2,661
食 料 雜 貨 及 菓 子 類 (茶 昆 布 除ク)	348	357	1,886	1,422	1,084
食 料 雜 貨 及 菓 子 類 (茶 昆 布 除ク)	7,169	11,673	12,711	21,702	17,464
食 料 雜 貨 及 菓 子 類 (茶 昆 布 除ク)	42,112	53,857	64,225	54,543	58,688
食 料 雜 貨 及 菓 子 類 (茶 昆 布 除ク)	4,279	6,824	6,905	6,596	7,324
食 料 雜 貨 及 菓 子 類 (茶 昆 布 除ク)	10,830	17,293	19,645	24,092	28,530
食 料 雜 貨 及 菓 子 類 (茶 昆 布 除ク)	1,568	1,977	2,420	3,161	2,267
食 料 雜 貨 及 菓 子 類 (茶 昆 布 除ク)	-	-	-	-	-
食 料 雜 貨 及 菓 子 類 (茶 昆 布 除ク)	11	4	14	18	45
食 料 雜 貨 及 菓 子 類 (茶 昆 布 除ク)	104	75	9	3	66
食 料 雜 貨 及 菓 子 類 (茶 昆 布 除ク)	423	377	516	453	594
食 料 雜 貨 及 菓 子 類 (茶 昆 布 除ク)	112	107	129	108	223
食 料 雜 貨 及 菓 子 類 (茶 昆 布 除ク)	48	75	156	135	133
食 料 雜 貨 及 菓 子 類 (茶 昆 布 除ク)	175	267	331	616	328
食 料 雜 貨 及 菓 子 類 (茶 昆 布 除ク)	359	500	521	730	705
食 料 雜 貨 及 菓 子 類 (茶 昆 布 除ク)	848	995	712	1,281	1,456
食 料 雜 貨 及 菓 子 類 (茶 昆 布 除ク)	1,305	1,377	523	111	170
食 料 雜 貨 及 菓 子 類 (茶 昆 布 除ク)	-	-	-	333	205
食 料 雜 貨 及 菓 子 類 (茶 昆 布 除ク)	1,125	1,863	1,943	1,961	2,304
食 料 雜 貨 及 菓 子 類 (茶 昆 布 除ク)	1,666	2,757	2,820	3,412	5,524
食 料 雜 貨 及 菓 子 類 (茶 昆 布 除ク)	332	57	804	986	932
食 料 雜 貨 及 菓 子 類 (茶 昆 布 除ク)	394	1,115	1,889	2,089	1,295
織 物 及 紡 績 製 品	10.662	16.626	20.750	24.029	23.214
織 物 及 紡 績 製 品	13.591	20.802	29.313	25.644	27.677
織 物 及 紡 績 製 品	993	1,348	1,645	1,822	1,961

* 内譯 1924年普通運賃ニ依ル輸入高下ノ如ク
鐵道直營事業用..... 36,201 噸
營業貨物..... 195,278 噸

	1924	1925	1926	1927	1928
繩出各各小各	399	640	1,049	1,085	1,076
來合及服種	563	973	1,382	1,156	1,123
種間種	58	84	94	176	183
網服綿花類	2,573	4,479	5,318	5,392	5,648
及衣類	280	493	510	694	737
及靴類	167	334	271	744	812
木製及經木製	142	1,702	332	1,129	431
品(大形)	569	695	860	812	983
物	3,466	4,595	6,139	7,397	6,302
車附屬品及部	519	447	2,541	2,007	668
馬作セザル鐵葉鋼鑄鐵	5,495	9,272	12,966	13,796	18,335
鐵葉鋼鑄鐵製品(建築用ヲ除ク)	2,015	2,443	3,892	6,197	5,260
製作セザル銅真鍮錫鉛亞鉛	394	610	824	1,059	1,071
及其製品	872	635	1,320	1,740	2,664
農具類(農具ヲ除ク)	369	339	882	1,200	1,570
木製農具及石製	18	23	12	77	21
器	347	566	852	1,179	1,314
硝各種	1,260	1,696	1,965	2,133	2,950
硝子製品及食	311	653	687	815	769
器燈器	17	27	77	245	343
土陶及磁製	2,371	4,366	5,360	3,417	2,962
紙厚紙及其	6,069	7,310	8,206	10,124	10,119
書文	204	271	378	335	355
房具	302	333	401	368	370
其	2,935	3,910	4,915	6,898	6,199
計	427,636	431,694	514,381	538,436	616,821
其ノ他個數貨物					
動物(頭數)					
1) 山羊及羊	6	—	—	—	—
2) 牛	—	—	—	—	—
3) 馬仔馬騾驢馬	3	4	24	1	12
4) 豚	—	—	—	—	47
5) 其ノ他	—	—	—	—	—
個數貨物計(噸)	4	7	1	128	196
合 計	427,641	431,702	514,392	538,564	616,998

28. 西部線普通便取扱營業貨物發送高 (噸)

	1924	1925	1926	1927	1928
穀種乾	633,289	951,076	1,009,853	1,288,788	1,270,765
草及	3,584	3,734	6,873	9,761	7,095
油	34,564	25,764	34,780	38,610	54,707
石木薪	37,974	32,887	57,834	63,275	63,908
炭	1,691	1,649	2,744	4,634	5,533
樹脂及	3,490	6,684	9,398	21,668	24,415
石油	42	70	71	71	52
樹油	9	24	47	146	272
石油	15	34	158	294	435
口ツクオイル及車輛油	2	1	44	164	129

	1924	1925	1926	1927	1928
木材及建築用材(ニヤ板枕木ヲ除ク)	35,096	37,714	39,918	40,321	51,801
ニヤ板	18	34	31	—	—
枕木	15,429	654	426	99	167
建築用鐵葉鋼鑄鐵製品(レールヲ除ク)	21	21	46	90	179
レール	67	1	2	—	—
各胡セア	—	—	—	—	—
種	—	—	—	—	—
石	—	—	—	—	—
灰粉	—	—	—	—	—
ト	—	—	—	—	—
ス	—	—	—	—	—
フ	—	—	—	—	—
ア	—	—	—	—	—
ル	—	—	—	—	—
粘土	16	2	13	1	30
建築用煉瓦	3	4	11	15	34
土	149	212	229	594	985
種	182	212	76	320	1,302
石	949	1,608	1,768	4,823	3,904
魚類	4,892	3,607	5,608	7,808	6,450
肉	742	813	827	785	835
工	56	65	37	58	199
加皮	585	762	440	253	441
毛	446	321	360	288	428
毛(羊毛ヲ除ク)	417	375	563	632	748
毛	151	138	255	298	222
毛	1,674	2,159	1,254	1,722	1,928
卵	46	46	56	28	55
及	185	132	164	245	126
食料雜貨菓子類(茶及昆布ヲ除ク)	200	164	193	318	490
茶	31	161	169	472	444
昆布	—	2	1	5	1
糖	13	130	166	331	306
糖	179	218	687	704	1,006
及	161	129	176	204	163
菓	203	42	129	1,407	447
野菓及木茸(甜菜ヲ除ク)	1,801	1,330	1,768	1,715	2,894
乳	1,065	822	329	367	1
製	71	107	94	30	132
酒	400	210	192	130	143
酒	212	244	304	248	358
酒	—	—	—	—	—
酒	46	15	9	3	13
燻	2	5	2	45	61
燻	4	4	4	15	17
燻	—	—	—	—	—
燻	184	153	169	102	75
燻	—	—	—	—	—
燻	554	741	859	1,184	777
燻	674	403	445	241	227
燻	—	—	—	—	—
燻	2	4	17	6	6
織物及紡績製品	32	243	622	942	1,642
織物	968	1,425	1,913	2,669	2,220
及	1	4	5	13	83
及	37	50	49	39	39
及	41	48	63	66	90
及	15	40	34	24	20
及	9	3	—	3	20
及	21	12	24	36	37
及	15	73	19	36	49
木製及經木製	234	259	229	423	477
品(大形)	11	24	22	45	52
物	73	32	84	168	162
車附屬品及部	12	15	293	97	93
馬作セザル鐵葉鋼鑄鐵	55	30	58	157	814
鐵葉鋼鑄鐵製品(建築用ヲ除ク)	91	75	148	153	274
製作セザル銅真鍮錫鉛亞鉛	35	4	7	5	8
及其製品	32	37	48	66	103
農具類(農具ヲ除ク)	—	—	—	—	—

	1924	1925	1926	1927	1928
農具類(木製ヲ除ク)	59	50	108	75	167
製農具及石製ローラー	5	4	4	4	58
器	2	15	2	6	5
硝子製品及食器	—	1	1	3	11
各種硝子製品	85	72	81	124	145
土、陶、磁製食器	—	—	29	2	3
厚紙及其ノ製	11	36	132	53	56
紙書文其	8	21	13	54	143
房具	7	2	6	4	4
其他	—	1	1	7	9
計	327	418	481	483	699
	783.774	1.078.749	1.184.119	1.499.145	1.512.478

29. 哈爾濱管區發普通便扱營業貨物發送高

(屯)

	1924	1925	1926	1927	1928
穀類	579.054	662.673	870.001	1.081.775	1.178.561
子及	31.495	32.264	34.959	35.797	26.352
油類	251	164	195	260	264
炭	903	3.937	5.787	5.335	7.237
石	3	2	17	34	81
薪	1.998	629	441	822	1.162
樹脂及タール	19	20	28	35	99
石揮發油	618	1.800	2.757	7.918	16.330
揮發油	302	582	690	1.060	2.797
口ツクオイル及車軸油	144	181	285	457	659
木材及建築用材(ベニヤ板枕木ヲ除ク)	36.635	13.350	14.287	21.978	16.236
板木	78	746	1.113	1.113	1.291
枕建築用鐵、葉鐵、鋼、鋸製製品	2.000	622	33	—	30
(レールヲ除ク)	1.198	1.652	2.366	1.821	2.322
各種石	18	15	10	2	133
灰粉	19	98	69	55	100
胡	32	52	64	85	188
セ	210	394	532	672	1.103
ア	—	—	—	—	3
ス	266	381	426	501	590
土、粘土、各種建築用煉瓦、屋根瓦	788	798	1.351	281	1.219
石、礦	528	55	167	296	475
魚類	818	936	1.103	1.272	1.876
肉類	3.982	1.951	281	118	341
獸皮	452	132	281	69	68
加工皮	1.247	1.187	957	967	1.326
毛	541	588	489	309	628
毛(羊毛ヲ除ク)	573	179	215	226	323
毛(羊毛ヲ除ク)剛毛、毛髮、絨毛	368	416	346	336	402
羊	202	112	42	32	19
フ	39	31	28	15	16
鷄卵及卵黃	29	52	245	610	12
食料雜貨菓子類(茶、昆布ヲ除ク)	1.787	2.612	3.814	4.030	3.846
茶	1.493	2.278	803	920	924
昆布	106	30	395	395	547
砂糖	3.052	5.296	3.122	3.425	2.887

	1924	1925	1926	1927	1928
糖	10.620	10.509	12.145	12.173	8.665
菓	2.770	3.376	3.664	3.251	3.598
製	1.576	2.155	3.468	4.866	5.465
品	241	418	1.084	797	605
類	3	5	1	18	2
(大形)	43	39	55	77	118
物品	918	637	444	492	218
酒	637	1.066	1.647	1.296	1.181
葡萄酒	50	55	157	292	476
麥酒	35	25	37	38	60
啤酒	487	521	684	954	942
蠟	418	450	559	609	730
燭	—	—	—	—	—
燭	64	36	36	68	101
燭	274	348	276	477	517
燭	—	—	—	—	—
燭	166	286	304	569	771
燭	460	530	470	698	981
燭	32	43	102	96	98
燭	132	127	350	652	894
織物及紡織製品	2.534	3.593	5.192	6.763	8.150
麻	5.164	7.006	9.364	12.776	13.280
紡	85	63	113	144	195
織	296	356	375	453	478
物	241	411	580	603	757
及	473	671	1.144	1.127	1.131
紡	9	3	3	32	114
織	851	1.178	1.722	2.564	2.794
物	231	373	445	547	773
類	—	—	—	—	—
品	168	274	331	528	653
類	56	178	172	126	173
(大形)	749	919	1.395	2.330	2.628
物品	39	76	130	152	96
及	1.214	2.083	3.783	3.931	4.568
部分	—	—	—	—	—
品	983	1.287	1.612	3.109	3.237
及	100	121	114	199	483
製	338	555	612	622	1.056
品	275	796	368	407	563
(木製ヲ除ク)	12	21	15	11	18
製	81	111	117	186	227
品	—	—	—	—	—
類	220	406	558	663	881
子	477	502	662	626	581
製品	6	15	41	379	472
及	549	809	1.118	1.476	1.288
食	982	1.050	1.203	2.056	2.472
器	63	69	99	78	112
品	75	76	98	103	155
類	1.284	1.472	1.441	1.323	1.651
其他	—	—	—	—	—
計	707.915	778.381	1.006.120	1.244.069	1.345.232

30. 東部線普通便扱營業貨物發送高

(噸)

	1924	1925	1926	1927	1928
穀類	229.867	228.658	355.813	381.169	482.416
子及	553	255	592	1.162	1.067
油類	195	110	202	365	576

	1924	1925	1926	1927	1928
石炭	53	14,189	69,535	96,518	85,614
石油	17,735	16,690	15,487	19,652	19,032
油脂	101,360	53,027	99,240	149,870	171,459
其他	19	70	61	60	76
合計	84	146	274	257	363
木材及建築用材(ベニヤ板枕木 ヲ除ク)	166,414	159,827	141,753	177,037	229,812
ニヤ板	356	265	332	—	—
枕木	27,213	34,805	14,321	10,394	16,711
建築用鐵、業鐵、鋼、鋁製品 (レールヲ除ク)	19	32	26	76	74
レール	2,012	1,930	48	139	241
各種石	10,780	10,479	14,986	20,652	32,168
灰粉	—	75	166	122	204
セメント	—	—	11	59	45
各種土	10	—	3	16	7
建築用煉瓦	4,188	820	4,918	6,762	16,126
各種石	360	80	997	942	2,813
合計	32,577	20,843	55,404	66,764	93,101
魚類	79	103	89	561	646
肉類	25	20	21	36	67
油脂	10	14	9	35	20
工業用	113	205	182	109	121
皮革	67	50	31	48	56
毛織物	23	22	21	42	32
羊毛	28	27	45	48	47
羊毛(羊毛ヲ除ク)	2	4	2	1	2
羊毛	2	2	2	1	3
鶏卵	48	60	80	92	56
食料雜貨及菓子類 (茶、昆布ヲ除ク)	583	553	849	1,248	1,627
茶	4	6	16	15	16
昆布	4	5	16	40	11
砂糖	2,771	3,168	1,194	3,571	3,350
糖	1,845	1,906	1,313	1,185	2,934
菓子	904	751	675	718	695
菓子	144	95	263	271	345
野菜	660	482	831	972	929
野菜(甜菜ヲ除ク)	5,364	4,590	1,865	5,614	3,495
乳	1	5	8	5	9
牛乳	392	497	444	420	429
酒	524	644	675	1,054	714
酒	55	93	126	296	346
酒	32	15	22	60	22
酒	7	4	5	8	12
酒	6	7	7	19	24
燐	—	—	—	—	—
燐	5	4	6	10	624
燐	—	—	—	—	—
燐	131	75	150	156	391
燐	32	45	40	63	136
燐	29	16	42	148	136
織物及紡織製品	26	37	59	91	69
織物	471	633	1,292	1,498	1,862
織物	1	1	1	1	2
織物	47	90	131	108	101
織物	37	44	46	56	60
織物	6	15	26	48	48
織物	30	—	5	9	9
織物	9	12	18	36	22

	1924	1925	1926	1927	1928
木及經木製品	424	643	1,057	1,090	1,441
木	83	274	253	367	459
木	181	203	228	234	317
木	16	24	32	72	90
木	20	39	54	115	312
木	190	130	138	299	212
木	6	7	5	9	14
木	18	40	46	64	192
木	45	32	40	34	76
木	132	188	204	89	166
木	2	2	3	4	6
硝子製品及食器	1	1	2	3	3
硝子	224	343	179	272	603
硝子	—	1	1	1	1
硝子	9	134	139	150	330
硝子	19	121	84	111	272
硝子	4	4	4	2	2
硝子	2	1	—	1	2
硝子	971	673	1,285	887	1,073
計	610,666	559,481	788,561	954,601	1,177,053

31. 南部線普通便取扱營業貨物發送高 (屯)

	1924	1925	1926	1927	1928
穀類	425,781	455,555	626,683	527,182	615,469
穀類	179	140	167	293	395
穀類	26	4	51	37	176
石炭	449	101	1,285	9,925	15,142
石炭	10	22	2	66	25
石炭	99	—	25	36	17
石炭	20	6	3	72	106
石炭	103	177	454	5,152	20,157
石炭	17	58	99	639	4,106
石炭	27	27	24	375	1,328
木材及建築用材(ベニヤ板枕木 ヲ除ク)	11,219	12,208	11,743	18,984	31,478
ニヤ板	102	137	176	—	71
枕木	86	58	2	—	49
建築用鐵、業鐵、鋼、鋁製品 (レールヲ除ク)	526	405	830	366	773
レール	16	—	10,239	2	62
各種石	16	—	—	—	15
セメント	7	3	4	158	260
セメント	65	24	59	739	7,007
セメント	1	—	20	68	208
セメント	435	423	427	782	752
セメント	30	56	296	223	873
セメント	—	8	114	280	206
セメント	73	103	98	503	823

	1924	1925	1926	1927	1928
魚類	1,312	1,101	558	856	477
蟹	20	25	28	47	40
蝦類	6	22	13	18	18
油骨	98	169	184	151	257
製皮	177	202	213	229	570
毛(羊毛ヲ除ク)	120	131	95	220	275
剛毛	21	65	63	48	83
毛髮	17	15	4	9	18
毛ト	69	37	66	78	87
卵及卵黄	302	345	650	1,184	756
味					
食料雜貨及菓子類(茶昆布ヲ除ク)	519	646	888	1,329	1,498
茶昆布	392	655	536	212	668
紗	22	8	207	264	187
糖	1,855	1,850	2,052	2,304	2,716
製菓	14,030	21,513	19,929	17,035	12,839
鮮菓	432	551	498	654	422
野菜	662	676	3,982	5,602	4,533
木茸(甜菜ヲ除ク)	224	244	522	1,136	1,106
鮮甜	2,050	2,051	381	3,935	—
牛乳	—	1	1	5	1
酒	5	11	2	2	1
リキヨール	28	24	68	129	313
葡萄酒	215	230	283	365	343
麥酒	67	20	11	11	40
蜜	68	43	84	301	139
燻	33	30	44	37	28
石	1	—	513	505	3
ス	244	124	948	1,970	2,452
草	—	—	—	41	65
花	1,155	1,294	2,104	2,492	2,492
各種藥劑(曹達及染料ヲ除ク)	50	70	153	275	390
香	59	63	55	29	59
料及コスメ	1,572	1,908	2,135	2,315	1,949
織物及紡織製	6,001	8,898	7,781	4,619	4,810
品	1,977	2,635	4,715	5,071	5,116
紗	525	746	602	438	533
絲	47	38	66	105	304
及	474	620	696	601	597
及	655	671	634	275	244
及	6	8	8	15	97
及	342	633	421	611	345
及	762	1,042	958	766	700
木及經木製	285	926	837	1,273	664
品(大形)	54	56	85	128	172
物	723	714	1,298	1,655	1,933
馬車	419	738	1,180	1,793	940
製	98	127	444	3,504	3,959
製	120	187	2,257	1,210	1,503
製	118	203	230	484	142
製	34	52	251	151	534
製	219	169	383	64	138
製	12	11	36	61	63
製	37	50	55	71	94
硝	572	848	1,970	2,348	2,731
各種硝子製品及食器	202	345	594	742	867

	1924	1925	1926	1927	1928
洋	2	4	6	164	90
土	642	2,519	4,355	5,510	7,278
陶及磁製食器	1,269	1,299	2,400	3,226	4,776
紙厚紙及其ノ製品	109	192	233	39	66
書文房ノ具	78	77	67	38	34
其他	590	811	4,154	1,344	1,830
計	481.484	528.258	726.794	645.976	774.897

32. 東支全線普通便扱營業貨物發送高

(噸)

	1924	1925	1926	1927	1928
穀類	1,867,991	2,297,962	2,862,350	3,278,914	3,547,211
乾	35,811	36,391	42,591	47,013	34,912
草	35,036	26,042	35,228	39,272	55,723
油	39,379	51,114	134,411	175,053	171,901
炭	19,439	18,363	18,250	24,386	24,670
樹膠及マール	105,947	60,340	109,104	172,396	197,053
石	100	166	163	238	333
樹	814	2,147	3,532	13,473	37,122
石	341	676	950	2,006	7,362
油	174	213	359	1,014	2,163
木材及建築用材(マニヤ板枕木ヲ除ク)	249,364	223,099	207,701	258,330	329,327
ニ	554	1,182	1,652	1,113	1,362
枕	44,728	36,139	14,782	10,493	16,957
建築用鐵	1,764	2,110	3,268	2,323	3,348
業鐵	2,046	1,946	10,299	143	436
鋼	10,882	10,645	15,099	20,773	32,414
鋼製品	39	130	234	367	801
(レールヲ除ク)	275	418	615	1,471	8,18
各種	17	2	22	6	211
石	714	808	867	1,314	1,283
灰	5,155	1,886	6,794	7,860	19,00
粉	1,070	355	1,356	1,838	4,79
土	33,785	22,621	57,392	72,363	98,168
瓦					
屋					
椽					
石					
魚類	7,101	5,747	7,358	10,497	9,449
蟹	4,769	2,809	1,157	986	1,283
蝦類	524	232	340	180	305
油骨	2,043	2,323	1,763	1,480	2,145
製	1,231	1,161	1,093	874	1,682
製	1,135	707	897	1,120	1,378
製	568	646	709	730	754
製	1,895	2,290	1,302	1,764	1,967
製	156	116	152	122	161
製	564	589	1,130	2,131	950
食料雜貨及菓子類(茶昆布ヲ除ク)	3,089	3,975	5,744	6,925	7,461
茶昆布	1,920	3,100	1,524	1,619	2,052
紗	132	45	619	704	746
糖	7,691	7,444	6,535	9,631	9,259
製菓	26,674	34,146	34,074	31,097	25,444
鮮菓	4,267	4,807	5,013	4,827	4,878
野菜	2,585	2,968	7,842	12,146	10,790
木茸(甜菜ヲ除ク)	2,926	2,474	4,205	4,620	5,534
鮮甜	8,482	7,468	2,576	9,934	3,498

	1924	1925	1926	1927	1928
牛乳製品	115	152	158	117	260
酒、リキヨール、葡萄酒、黒麥酒、蜂蜜酒	1,715	1,355	1,082	1,044	791
燻石	1,399	1,978	2,694	2,727	2,564
燻石	320	376	566	955	1,167
燻石	180	75	79	112	139
燻石	561	573	775	1,308	1,154
燻石	461	491	614	680	799
燻石	65	36	549	573	104
燻石	709	629	1,399	2,559	3,668
燻石	—	—	—	133	126
燻石	2,006	2,396	3,417	4,401	4,431
燻石	1,216	1,048	1,108	1,277	1,733
燻石	92	106	158	126	159
燻石	1,735	2,055	2,544	3,121	2,985
織物及紡織製品	8,503	12,771	13,654	12,415	14,671
織物	8,580	11,699	17,284	22,014	22,478
織物	612	814	721	596	813
織物	427	534	621	705	922
織物	793	1,123	1,385	1,326	1,504
織物	1,149	1,397	1,838	1,474	1,443
織物	24	14	16	59	240
織物	1,244	1,839	2,184	3,232	3,201
織物	1,017	1,500	1,440	1,385	1,544
木及經木製品	1,111	2,102	2,454	3,314	3,235
木製品	204	532	532	666	856
木製品	1,726	1,868	3,003	4,387	5,040
木製品	486	853	1,635	2,114	1,218
木製品	1,387	2,279	4,339	7,707	9,663
木製品	1,384	1,679	4,155	4,771	5,226
木製品	259	335	356	697	647
木製品	422	684	957	904	1,885
木製品	598	1,047	899	580	944
木製品	161	224	259	165	305
木製品	122	178	177	267	332
硝子製品及其ノ食器	793	1,256	2,537	3,017	3,626
硝子製品	988	1,262	1,516	1,764	2,196
硝子製品	8	20	85	546	566
硝子製品	1,211	3,498	5,744	7,189	8,952
硝子製品	2,278	2,491	3,700	5,447	7,663
硝子製品	183	267	342	123	184
硝子製品	155	155	166	149	200
硝子製品	3,172	3,375	7,361	4,037	5,253
計	2,583,839	2,944,869	3,705,594	4,343,791	4,809,660

33. 西部線普通便取扱營業貨物到着高

(噸)

	1924	1925	1926	1927	1928
穀類	20,801	26,035	33,940	42,294	58,911
穀類	1,011	991	661	618	1,489
穀類	3,218	2,446	10,635	6,608	14,883
穀類	40,437	54,505	100,208	121,840	138,465
穀類	2,939	3,217	3,937	6,019	5,923
穀類	6,950	15,833	18,712	33,797	33,295
穀類	55	84	102	90	116
穀類	4,244	4,837	5,081	7,529	12,540
穀類	203	520	1,051	1,301	2,521
穀類	97	128	214	329	537

	1924	1925	1926	1927	1928
木材及建築用材	19,294	53,820	51,447	60,297	63,915
木材	203	348	377	21	6
木材	85	229	10,909	7,111	13,381
木材	830	1,462	1,949	1,488	1,754
木材	288	9	10,185	1,653	8,269
木材	1,688	3,001	4,216	4,817	6,622
木材	22	40	42	57	7
木材	108	289	337	875	1,485
木材	—	2	—	—	—
木材	289	465	385	434	451
木材	531	783	1,400	673	3,841
木材	209	237	514	510	1,911
木材	1,802	4,116	8,578	15,321	9,759
魚肉類	2,343	2,029	2,772	4,387	4,215
魚肉類	139	153	269	199	256
魚肉類	408	76	25	18	17
魚肉類	—	9	8	—	—
魚肉類	186	271	215	287	219
魚肉類	152	134	174	203	202
魚肉類	19	21	39	36	36
魚肉類	186	316	643	1,251	1,378
魚肉類	35	30	35	35	34
魚肉類	137	137	146	121	135
食料雜貨類	947	1,542	1,982	2,565	2,694
食料雜貨類	2,044	2,806	1,802	1,652	1,606
食料雜貨類	64	58	482	388	323
食料雜貨類	2,541	2,626	3,188	4,563	5,264
食料雜貨類	15,463	18,249	21,289	21,039	20,591
食料雜貨類	1,972	2,649	2,842	3,221	3,264
食料雜貨類	1,942	2,570	3,966	5,320	6,145
食料雜貨類	1,088	1,065	1,988	2,007	2,563
食料雜貨類	57	3	2	4	1
食料雜貨類	25	18	8	8	11
食料雜貨類	639	552	337	336	289
食料雜貨類	329	578	888	806	649
食料雜貨類	33	34	66	115	158
食料雜貨類	14	27	28	20	28
食料雜貨類	305	375	412	734	689
食料雜貨類	182	204	218	286	300
食料雜貨類	49	21	17	21	14
食料雜貨類	326	429	428	469	663
食料雜貨類	—	—	—	139	67
食料雜貨類	534	1,042	1,018	1,218	923
食料雜貨類	328	451	574	671	1,011
食料雜貨類	34	52	66	87	78
食料雜貨類	698	930	925	1,099	1,099
織物及紡織製品	3,875	6,247	6,146	5,959	6,238
織物	9,065	13,492	15,004	17,251	16,411
織物	165	167	167	171	171
織物	229	379	440	54	484
織物	204	427	471	424	484
織物	469	667	881	81	84
織物	377	71	474	53	87
織物	538	871	1,022	1,841	1,911
織物	185	425	414	479	50
木及經木製品	623	1,864	1,382	1,649	1,518
木製品	149	204	239	3	37
木製品	973	1,576	2,410	3,194	2,717
木製品	512	763	2,012	1,131	553
木製品	911	1,613	1,965	3,411	3,613
木製品	574	875	3,143	2,527	3,421
木製品	146	171	154	152	195
木製品	107	398	763	934	1,173

	1924	1925	1926	1927	1928
農具類 (木製ヲ除ク)	176	452	420	428	584
製農具及石製ローラー類	102	180	181	143	239
器	59	90	135	137	154
硝子製品及其食器類	135	301	312	425	578
各種硝子製品及其食器類	302	422	422	385	370
硝子製品及其食器類	2	9	24	253	326
硝子製品及其食器類	604	1,882	2,558	3,297	4,270
硝子製品及其食器類	1,320	1,613	1,750	2,262	2,727
硝子製品及其食器類	58	95	139	73	78
硝子製品及其食器類	47	66	94	80	102
硝子製品及其食器類	726	1,132	4,460	2,102	2,199
計	161,164	250,017	359,353	417,800	488,698

34. 哈爾濱管區普通便扱營業貨物到着高 (噸)

	1924	1925	1926	1927	1928
穀類	192,548	148,599	265,170	351,047	450,516
草	308	444	386	544	830
及	26,972	19,829	21,454	25,461	27,458
油類	191,991	170,434	218,707	250,493	265,018
炭	14,209	13,414	12,060	16,134	16,301
石	89,006	38,171	84,460	127,460	149,804
木	284	188	309	237	379
製	9,573	8,738	11,707	13,352	27,818
品	1,586	2,388	3,282	4,202	7,282
類	610	475	530	2,353	1,894
木材及建築用材 (ベニヤ板、枕木ヲ除ク)	5,687	19,822	22,927	35,026	59,609
ニヤ板	220	289	317	1	1
枕木	-	16	16	36	128
建築用鐵、鋼、鋁製品 (レールヲ除ク)	3,190	4,215	5,679	4,981	7,998
レール	560	25	4,087	118	560
各種	8,480	9,727	8,807	12,922	22,028
胡	138	377	410	480	857
種	4,109	7,892	8,448	5,011	9,460
石	16	1	224	280	388
灰	1,203	1,890	1,806	2,348	2,202
粉	4,150	906	4,925	6,782	12,830
ト	362	191	632	1,470	827
料	29,811	18,607	48,322	52,835	84,091
砂	3,392	4,046	5,374	6,579	7,054
瓦	538	466	379	477	383
根	18	44	52	141	197
石	27	4	19	27	39
魚	632	987	1,255	1,569	1,958
肉	149	220	232	394	312
加	16	23	109	142	225
皮	34	136	287	367	239
工	108	82	133	84	128
七	342	389	718	1,297	729
ザ	2,567	3,646	4,560	4,788	4,757
ル	1,770	2,050	1,990	1,720	2,097
骨	269	310	1,574	1,421	1,189
品	9,666	13,536	12,584	19,702	14,605
類					
茶					
昆					
布					
除					
糖					
ザ					
ラ					
メ					

	1924	1925	1926	1927	1928
糖	39,916	37,048	35,490	38,267	36,688
菓	4,140	6,410	6,356	5,490	6,232
製	9,839	15,445	18,116	23,850	26,583
品	2,570	2,633	3,135	4,558	3,875
類	-	-	-	-	1
及	59	89	93	45	201
製	194	299	70	168	334
品	497	422	601	359	707
類	305	292	330	442	467
野	104	95	167	110	138
菜	153	220	319	62	337
木	359	488	506	721	693
茸	860	998	768	1,538	1,479
(219	1,171	958	1,409	2,226
甜	-	-	-	202	206
牛	1,442	1,878	2,444	2,845	3,692
乳	1,706	2,489	2,281	3,051	4,532
製	346	571	768	958	894
品	1,004	1,711	2,507	2,985	2,198
類	11,214	17,137	20,381	23,379	23,125
酒	5,808	9,871	17,214	17,900	18,440
火	1,165	1,592	1,769	1,924	2,210
酒	390	590	928	909	979
大	76	1,173	1,525	1,381	1,340
麥	294	311	240	208	217
酒	1,774	2,917	4,022	3,922	3,744
酒	431	760	665	502	824
黑	604	860	678	1,052	1,134
麥	280	1,025	752	1,390	968
酒	458	536	779	688	960
酒	3,342	3,951	5,060	6,582	6,167
酒	272	396	1,142	1,468	563
酒	5,121	8,417	12,118	14,938	20,138
酒	1,851	2,197	3,467	5,976	4,432
酒	408	672	861	1,312	1,096
酒	915	607	1,174	1,205	2,072
酒	486	374	944	1,098	1,491
酒	19	14	12	34	29
酒	354	570	792	1,170	1,315
酒	1,280	1,718	2,038	2,160	2,892
酒	535	995	967	1,401	1,797
酒	17	31	107	281	319
酒	2,188	4,379	6,048	5,142	4,579
酒	5,722	6,637	7,909	10,458	11,548
酒	244	334	406	306	341
酒	328	341	382	348	357
酒	3,701	4,587	5,678	7,050	6,891
計	712,223	634,825	926,720	1,154,370	1,393,557

35. 東部線普通便扱營業貨物到着高 (噸)

	1924	1925	1926	1927	1928
穀類	44,696	31,149	27,837	50,116	156,707
草	735	914	1,060	1,424	2,017
及	3,737	3,235	2,326	6,575	12,360
油類					

	1924	1925	1926	1927	1928
石炭	27,617	5,641	10,788	18,716	13,769
石油	51	131	63	44	48
油脂	4,501	2,973	1,521	5,439	7,617
石炭油	13	18	22	27	42
石炭油	1,835	2,068	2,227	2,573	3,501
石炭油	33	74	51	64	168
石炭油	45	46	60	108	168
木材及建築用材(ベニヤ板枕木ヲ除ク)	3,078	2,002	14,617	11,275	15,893
枕木	117	138	154	3	3
建築用品(鐵、鋼、鑄鐵製品)	5,160	4,672	82	103	303
レール	508	746	1,138	715	870
各種石	1,918	1,991	996	497	379
石灰	568	578	1,162	1,690	1,692
石膏	10	10	20	21	32
セメント	109	118	308	359	412
染料	58	113	167	124	163
土	554	216	351	345	1,551
建築用煉瓦	447	109	694	929	2,433
各種石	2,200	130	100	3,937	1,367
魚類	566	626	1,153	1,252	1,110
肉類	309	182	297	274	426
加工品	40	44	49	53	118
皮革	29	—	30	38	11
毛織品	109	106	192	216	200
羊毛	22	23	26	36	28
羊毛	2	5	3	1	4
羊毛	—	—	—	—	—
羊毛	27	23	27	10	9
羊毛	70	94	91	100	80
食料雜貨及菓子類	1,011	1,208	1,793	2,175	2,321
茶	179	193	227	295	218
昆布	94	26	289	180	267
砂糖	1,727	2,068	2,244	4,921	4,262
糖	6,205	7,601	9,529	7,601	9,275
菓	1,197	1,355	1,439	1,311	1,316
菓	658	944	1,870	2,426	2,643
菓	722	653	1,207	973	1,205
菓	8,425	7,464	2,574	9,930	3,496
菓	5	4	7	8	15
菓	903	489	597	297	192
菓	844	1,163	1,494	1,675	1,421
菓	63	116	224	413	601
菓	24	26	44	107	73
菓	176	175	232	289	272
菓	192	215	271	264	333
菓	12	17	20	19	64
菓	292	261	327	406	474
菓	—	—	—	84	21
菓	294	322	473	480	478
菓	374	476	480	435	887
菓	18	17	43	16	19
菓	173	130	312	425	356
織物及紡織製品	1,554	2,060	2,705	2,256	2,245
織物	2,632	3,685	6,526	5,596	6,277
織物	22	23	27	24	34
織物	73	88	177	181	183
織物	207	320	434	399	493
織物	197	286	410	387	441
織物	119	195	181	197	223
織物	411	492	821	771	1,004
織物	20	257	295	318	418

	1924	1925	1926	1927	1928
木製品	262	330	334	648	700
木製品	88	302	227	357	285
木製品	506	589	924	1,028	1,075
木製品	73	73	379	254	307
木製品	453	656	1,212	1,400	1,745
木製品	580	779	958	1,534	1,405
木製品	27	37	83	73	327
木製品	111	140	242	311	657
木製品	90	102	193	175	307
木製品	17	32	38	22	26
木製品	19	31	32	52	82
硝子製品及其食器	90	123	242	218	289
硝子製品	347	327	467	506	479
硝子製品	3	8	24	127	137
硝子製品	357	836	1,272	1,056	1,398
硝子製品	647	590	952	1,068	1,251
硝子製品	33	40	72	30	48
硝子製品	20	29	45	44	66
硝子製品	585	743	921	999	1,231
計	132,482	96,269	113,496	161,808	277,534

36. 南部線普通便取扱營業貨物到着高 (噸)

	1924	1925	1926	1927	1928
穀類	32,536	71,161	174,498	236,689	353,736
穀類	284	569	574	975	2,048
穀類	661	359	678	506	898
石炭	10,813	10,213	15,010	16,661	21,384
木炭	2,215	1,615	2,200	2,242	2,465
薪	6,063	3,363	4,382	5,682	6,337
樹膠及タール	5	3	4	28	66
石油	3,838	3,517	4,722	9,008	25,696
揮発油	17	81	238	689	4,435
石炭油	126	164	24	365	1,103
木材及建築用材(ベニヤ板枕木ヲ除ク)	32,361	13,481	9,001	43,579	77,557
枕木	53	73	127	6	125
建築用品(鐵、鋼、鑄鐵製品)	703	422	5,601	—	70
レール	204	280	669	310	679
各種石	148	341	61	1	91
石灰	2	2	3	240	1,869
石膏	75	244	5,454	992	10,650
セメント	1	59	60	120	368
染料	111	198	316	606	673
土	—	19	256	61	1,002
建築用煉瓦	344	8	110	303	63
各種石	242	114	862	874	3,597

	1924	1925	1926	1927	1928
魚肉類	1,916	1,667	2,534	2,791	1,752
類	13	7	17	7	11
蟹	3	6	6	7	16
蝦類	3	13	35	130	355
油	194	143	203	272	675
骨	124	26	34	118	238
製品類	117	5	31	22	14
毛(羊毛ヲ除ク)	1	—	1	4	4
剛毛	37	10	16	16	24
毛髮	1	4	15	5	9
毛ト					
黄味					
食料雜貨及菓子類(茶昆布ヲ除ク)	394	489	827	938	1,195
茶	131	211	271	243	749
昆布	49	8	159	137	83
砂糖	670	780	1,337	2,041	2,418
糖	14,203	25,110	31,991	18,733	17,578
菓子	634	1,006	975	1,140	1,151
製	946	1,287	3,518	4,583	3,889
品	113	98	252	245	154
鮮野菜	—	—	—	—	—
木茸(甜菜ヲ除ク)	—	—	—	—	—
製	—	—	—	—	—
乳	1	2	?	3	3
品	17	20	11	14	15
葡萄酒	76	76	140	236	278
リキヨール	31	41	75	88	164
酒	39	4	1	4	27
蜜	66	59	117	278	160
燭	61	75	128	119	155
燭	—	—	456	279	3
燭	177	145	212	386	475
燭	—	—	—	38	34
燭	367	404	661	870	1,069
燭	472	332	497	525	827
燭	21	31	55	52	96
燭	249	399	689	701	627
織物及紡織製品	2,564	3,829	4,769	4,343	5,054
紗	4,550	5,277	7,676	6,772	8,679
絲	252	378	398	305	339
及	58	54	80	89	312
及	136	137	300	234	278
及	246	214	394	188	125
及	327	653	657	778	1,041
及	116	191	175	389	289
及	181	230	315	267	279
木及經木製品	44	519	294	710	406
製	78	77	127	105	211
品	370	346	744	945	1,363
(大形)	133	54	631	1,261	474
物品	275	339	605	1,843	2,444
製	170	164	305	776	1,077
製	34	47	73	200	76
製	32	40	45	147	547
製	41	33	192	52	90
製	31	18	37	42	32
製	14	20	42	46	67
硝	543	815	1,909	2,347	2,816
各種硝子製品及其ノ食器	108	162	338	280	314

	1924	1925	1926	1927	1928
洋土紙書文其	2	7	6	126	123
陶厚	430	760	1,224	1,105	1,562
及紙	553	762	1,211	1,747	2,227
房	36	54	92	35	60
ノ	17	22	29	33	35
製ノ具	287	324	445	480	775
燈器品類					
其他					
計	123,556	154,270	294,161	381,953	580,420

37. 東支全線普通便扱營業貨物到着高 (噸)

	1924	1925	1926	1927	1928
穀種乾	290,581	276,944	501,445	620,146	1,019,870
草	2,338	2,918	2,681	3,561	6,384
及	34,588	25,869	35,093	39,150	55,594
物油					
炭	270,858	240,793	344,708	407,710	438,632
炭	19,414	18,377	18,260	24,439	24,737
石	106,525	60,340	109,105	172,378	197,053
樹	357	293	437	382	603
脂及	19,490	19,200	23,737	32,462	69,850
油	1,839	3,063	4,622	6,256	14,406
ツクオイル及車軸油	878	813	828	3,055	3,702
木材及建築用材(ベニヤ板枕木ヲ除ク)	60,420	89,126	97,992	150,177	216,974
ニ	593	848	975	31	135
枕	5,948	5,339	16,608	7,250	13,877
建築用鐵、葉鐵、銅、鑄製製品(レールヲ除ク)	4,727	6,703	9,435	7,492	11,301
レ	2,766	2,028	15,329	2,269	9,299
各	10,884	10,647	15,118	20,775	32,410
種	172	429	475	798	1,124
石	4,401	8,543	14,547	7,237	22,007
灰	17	62	284	400	753
粉	1,661	2,666	2,674	3,512	3,491
ト	5,235	1,924	6,932	7,861	19,223
料	1,362	545	1,950	3,212	5,238
砂	34,055	22,967	57,862	72,968	99,314
瓦					
根					
石					
魚肉類	8,217	8,368	11,834	15,009	14,131
類	999	808	962	955	1,076
油	469	170	130	219	348
骨	59	26	92	194	405
製品類	1,122	1,508	1,865	2,344	3,017
製	447	403	467	751	780
製	154	54	182	201	276
製	221	452	931	1,621	1,621
製	207	145	209	143	194
製	551	624	965	1,524	953
食料雜貨及菓子類(茶昆布ヲ除ク)	4,919	6,885	9,162	10,461	10,967
茶	4,124	5,260	4,290	3,910	4,670
昆布	480	402	2,505	2,126	1,812
砂糖	14,604	19,010	19,153	31,227	26,549
糖	68,787	88,003	98,299	85,640	84,132
菓子	7,943	11,420	11,612	11,162	11,963
製	13,385	20,246	27,470	36,179	39,260
品	4,493	4,449	6,582	7,778	7,797
鮮野菜	8,482	7,467	2,576	9,934	3,498
木茸(甜菜ヲ除ク)					

	1924	1925	1926	1927	1928
牛乳製品	90	113	111	64	230
酒類	1,753	1,361	1,015	815	830
麥酒	1,746	2,239	3,123	3,076	3,055
啤酒	432	483	695	1,059	1,390
葡萄酒	181	150	235	247	271
威士忌酒	700	829	1,080	1,923	1,458
燒酎	794	982	1,123	1,388	1,481
ステアリン、パラフィン、マルガリン	921	1,031	1,261	1,853	1,560
燭草	2,014	2,006	1,922	2,670	3,838
花種	—	—	—	463	328
各種藥劑(會達及染料ヲ除ク)	2,637	3,646	4,598	5,411	6,162
材料及コスメリツク	2,880	3,752	3,832	4,683	7,257
香料	419	671	929	1,108	1,087
線香	2,129	3,170	4,433	5,210	4,280
織物及紡績製品	19,210	29,273	34,001	35,937	36,663
織物	22,056	32,325	46,420	47,519	50,038
絲及絹	1,604	2,160	2,361	2,403	2,758
及服	750	1,117	1,625	1,720	1,962
及衣	1,309	2,062	2,730	2,448	2,601
及靴	1,206	1,476	1,924	1,632	1,624
各種	2,597	4,493	5,334	5,451	5,886
靴類	1,496	2,314	2,683	3,910	3,927
其他	1,172	1,770	1,697	2,116	2,333
木及經木製品	1,209	3,738	2,762	4,397	3,592
木製品(大形)	773	1,119	1,392	1,474	1,823
馬車	5,191	6,462	9,138	11,749	11,322
製鐵、鋼、鋁製品(建築用ヲ除ク)	990	1,288	4,164	4,103	1,877
製鐵、鋼、鋁製品(建築用ヲ除ク)	6,760	11,025	15,895	21,422	27,940
製鐵、鋼、鋁製品(建築用ヲ除ク)	3,175	4,015	7,873	10,813	10,336
製鐵、鋼、鋁製品(建築用ヲ除ク)	610	928	1,171	1,737	1,694
製鐵、鋼、鋁製品(建築用ヲ除ク)	1,165	1,185	2,224	2,597	4,449
製鐵、鋼、鋁製品(建築用ヲ除ク)	793	961	1,749	1,763	2,472
製鐵、鋼、鋁製品(建築用ヲ除ク)	169	244	268	241	326
製鐵、鋼、鋁製品(建築用ヲ除ク)	446	711	1,001	1,405	1,618
硝子製品及其ノ食器	2,048	2,952	4,496	5,150	6,575
硝子製品及其ノ食器	1,292	1,906	2,194	2,573	2,960
硝子製品及其ノ食器	25	57	161	787	905
硝子製品及其ノ食器	3,574	7,857	11,097	10,600	11,909
硝子製品及其ノ食器	8,245	9,602	11,872	15,535	17,748
硝子製品及其ノ食器	371	523	709	444	527
硝子製品及其ノ食器	422	462	550	505	560
硝子製品及其ノ食器	5,299	6,786	11,499	10,631	11,096
計	1,129,425	1,135,381	1,693,730	2,115,931	2,740,204

38. 穀物月別輸送高 (單位噸)

	1924	1925	1926	1927	1928
一月	231,014	227,718	276,409	424,710	439,540
二月	103,551	191,122	161,337	280,701	460,618
三月	188,468	225,071	314,883	363,401	439,303
四月	103,174	179,486	254,758	301,655	204,701
五月	103,039	155,690	158,185	253,852	230,389
六月	125,437	153,893	178,357	226,153	181,800
七月	58,668	76,793	172,017	165,806	184,103
八月	64,302	73,500	122,978	164,156	136,519
九月	54,705	47,685	142,853	116,122	91,012
十月	168,048	132,334	167,956	160,458	143,483
十一月	316,895	379,181	410,850	307,141	453,683
十二月	367,890	462,125	504,590	515,634	585,492
計	1,894,191	2,304,598	2,865,175	3,279,789	3,550,643

39. 普通便扱穀物品種別輸送高 (噸)

	1924	1925	1926	1927	1928
大豆	1,238,747	1,463,575	1,739,044	1,971,516	1,990,385
小豆	401,907	366,521	428,431	503,342	492,784
高粱	70,990	83,659	126,498	232,717	436,859
粟	31,857	38,686	51,550	142,955	205,445
黍	20,675	17,387	21,990	49,823	70,980
稷	63,996	158,491	239,607	178,342	181,861
其他	15,301	97,118	131,632	125,989	85,834
合計	1,894,191	2,304,598	2,865,175	3,279,789	3,550,643
此ノ外ニ豆油	35,484	36,121	42,213	46,210	33,978

40. 地方の穀物輸送高 (噸)

	1924	1925	1926	1927	1928
大豆	113,621	90,248	221,880	286,651	370,614
小豆	1,871	3,040	1,116	2,273	4,860
高粱	37,968	46,286	104,726	190,871	329,946
粟	25,484	28,750	40,020	75,723	132,117
黍	1,825	1,620	2,240	3,001	5,009
稷	42,604	60,283	78,518	63,808	96,218
其他	13,055	12,555	9,727	17,258	25,298
合計	264,381	270,308	498,620	679,271	1,016,438
此ノ外ニ豆油	1,790	2,199	1,961	2,421	4,953

41. 他鐵道向方向別穀物輸送高 (噸)

	1924	1925	1926	1927	1928
大 豆	562,143	526,023	577,378	787,268	885,245
其他	562,971	847,300	939,766	897,589	734,525
計	1,125,114	1,373,323	1,517,144	1,684,857	1,619,770
其ノ他連絡線(滿洲里以東、綏芬河以南、寬城子以南)	23	56	111	50	183
其ノ他連絡線(滿洲里以西、綏芬河以北、寬城子以北)	158	113	19	25	83
計	10,637	9,581	29,066	46,619	41,656
計	10,818	9,750	29,196	46,694	41,922

		1924	1925	1926	1927	1928
豆	粕 { 滿洲里以西 綏芬河以東 寬城子以南 }	—	—	—	—	—
		126.945 273.091	182.601 180.880	413.054 14.261	476.976 24.093	421.988 65.936
計		400.036	363.481	427.315	501.069	487.924
其ノ他連絡驛 到着高(打切)	滿洲里同 綏芬河子	17	30	50	6	1
		76	45	8	6	32
		2	2	4	35	44
計		95	77	62	47	77
小	麥 { 滿洲里以西 綏芬河以東 寬城子以南 }	7.248	12.487	—	23.939	47.331
		14.502	24.886	21.772	17.900	59.582
計		21.750	37.373	21.772	41.839	106.913
其ノ他連絡驛 到着高(打切)	滿洲里同 綏芬河子	269	115	—	18	3.355
		94	75	1	7	4.248
		813	3.039	50.423	93.683	161.701
計		1.176	3.259	50.424	93.708	169.304
小	麥粉 { 滿洲里以西 綏芬河以東 寬城子以南 }	—	—	—	—	—
		81	—	—	—	66
計		3.293	9.765	11.468	67.228	73.077
其ノ他連絡驛 到着高(打切)	滿洲里同 綏芬河子	1.318	1.770	2.135	2.967	3.981
		1.530	1.193	1.121	1.495	1.543
		33	89	1.620	19.855	53.579
計		2.881	3.052	4.876	24.317	59.103
穀……………	{ 滿洲里以西 綏芬河以東 寬城子以南 }	—	—	—	—	—
		5.362 13.487	3.068 12.699	5.560 14.190	14.742 32.080	21.629 44.339
計		18.849	15.767	19.750	46.822	65.968
其ノ他連絡驛 到着高(打切)	滿洲里同 綏芬河子	239	190	415	290	542
		270	220	217	317	492
		86	34	74	237	304
計		595	444	706	844	1.338
高	梁 { 滿洲里以西 綏芬河以東 寬城子以南 }	—	—	—	—	—
		8 17.893	13.037 85.170	95.522 65.567	60.213 54.320	20.254 65.209
計		17.901	98.207	161.089	114.533	85.463
其ノ他連絡驛 到着高(打切)	滿洲里同 綏芬河子	198	388	549	401	260
		40	162	39	15	25
		10.359	43.779	74.320	52.359	61.132
計		10.597	44.329	74.908	52.775	61.417
粟(黎ヲ含ム)	{ 滿洲里以西 綏芬河以東 寬城子以南 }	—	—	—	—	—
		639 381	14.180 70.377	29.829 92.070	28.222 80.505	33.051 27.474
計		1.020	84.557	121.899	108.727	60.526
其ノ他連絡驛 到着高(打切)	滿洲里同 綏芬河子	59	104	189	258	308
		754	930	32	5	104
		44	2.832	4.450	10.035	5.168
計		857	3.866	4.671	10.298	5.580
玉蜀黍	{ 滿洲里以西 綏芬河以東 寬城子以南 }	—	—	—	—	—
		710	2.517 27.334	14.371 37.917	8.718 7.872	4.571 1.236
計		710	29.851	52.288	16.590	5.807
其ノ他連絡驛 到着高(打切)	滿洲里同 綏芬河子	11	10	14	111	105
		41	58	12	110	75
		72	464	546	1.672	2.328
計		124	532	572	1.893	2.508

		1924	1925	1926	1927	1928
蕎麥	{ 滿洲里以西 綏芬河以東 寬城子以南 }	—	—	—	—	—
		3.038 16	1.709 2.394	6.773 8.740	4.551 1.543	9.408 1.116
計		3.054	4.103	15.513	6.094	10.524
其他連絡驛 到着高(打切)	滿洲里同 綏芬河子	—	—	—	—	—
		—	1	—	—	—
		—	13	17	15	146
計		—	14	17	15	146
燕麥	{ 滿洲里以西 綏芬河以東 寬城子以南 }	—	—	—	—	—
		297 1.142	— 1.009	— 2.049	— 1.62	27 574
計		1.439	1.009	2.049	189	722
其他連絡驛 到着高(打切)	滿洲里同 綏芬河子	129	71	56	548	672
		12	15	5	7	—
		3	2	7	72	179
計		144	88	68	627	851
大	麥 { 滿洲里以西 綏芬河以東 寬城子以南 }	—	—	—	—	—
		410 659	647 543	—	—	255 533
計		1.069	1.190	—	54	788
其他連絡驛 到着高(打切)	滿洲里同 綏芬河子	—	1	—	—	—
		2	2	3	1	11
		1	—	1	305	494
計		3	3	4	306	505
豌豆	{ 滿洲里以西 綏芬河以東 寬城子以南 }	—	—	—	—	—
		701	183	33	50	16
計		701	184	34	50	17
其他連絡驛 到着高(打切)	滿洲里同 綏芬河子	—	1	1	8	3
		4	—	2	2	19
		—	—	—	—	16
計		4	1	3	10	38
米	{ 滿洲里以西 綏芬河以東 寬城子以南 }	—	—	—	—	—
		15 15	20 20	52 52	81 89	10 10
計		15	20	52	89	10
其他連絡驛 到着高(打切)	滿洲里同 綏芬河子	7	47	59	30	65
		136	156	204	191	161
		52	68	70	129	757
計		195	291	333	350	983
種子	{ 滿洲里以西 綏芬河以東 寬城子以南 }	—	—	—	—	—
		7.990 521	4.654 2.708	9.390 3.532	9.790 649	10.161 1.807
計		8.511	7.362	12.922	10.439	11.968
其他連絡驛 到着高(打切)	滿洲里同 綏芬河子	7	12	5	32	46
		59	11	65	12	30
		9	4	10	1.587	728
計		75	27	80	1.631	804
其他	{ 滿洲里以西 綏芬河以東 寬城子以南 }	—	—	—	—	—
		17 50	17 1.445	33 402	933 130	1.044 187
計		67	1.462	435	1.063	1.231
其他連絡驛 到着高(打切)	滿洲里同 綏芬河子	1.463	1.065	803	59	16
		616	733	189	27	19
		733	4.357	5.257	52	37
計		2.812	6.155	6.249	138	72

	1924	1925	1926	1927	1928
穀物總計	714,879	761,123	1,151,943	1,415,437	1,455,167
（按洲里以西、以東、以南、以北、以東、以南、以東、以南）	884,731	1,266,531	1,211,787	1,184,206	1,075,606
計	1,603,610	2,027,654	2,363,730	2,599,643	2,530,773
其ノ他運送聯到者高(打切)	3,740	3,860	4,387	4,778	9,537
（按洲里、以東、以南、以東、以南）	3,792	3,714	1,915	2,220	6,842
計	22,844	61,294	165,867	226,655	328,269
此ノ外ニ豆油	32,801	31,874	39,319	37,124	12,270
（按洲里、以東、以南、以東、以南）	887	1,960	896	6,636	16,685
計	33,688	33,834	40,215	43,760	28,955
其ノ他運送聯到者高(打切)	298	303	162	126	106
（按洲里、以東、以南、以東、以南）	282	102	24	14	320
計	1	11	6	56	334
計	581	416	192	196	760

42. 他鐵道ヨリノ穀物輸送高 (噸)

	1924	1925	1926	1927	1928
大豆	12	4	20	8	1
小豆	11,272	—	—	7	—
高粱	2,999	171	62	4	185
粟	1	—	—	—	3
黍	3,490	1	—	1	180
燕麥	1,226	6	6	4	11
其他	1,549	—	—	2	1
豆油	5	1	4	5	3
豆粉	1	—	1	—	—
其他	1	1	—	3	2
其他	5,360	5,824	2,204	662	2,095
其他	260	585	509	117	983
其他	24	43	19	62	58
計	26,200	6,636	2,825	875	3,432
此外	6	88	37	29	70

43. 穀物發送高 (品種別) (噸)

	1924	1925	1926	1927	1928
大豆	1,238,735	1,463,571	1,739,024	1,971,508	1,990,384
小豆	401,907	366,521	428,431	503,342	499,784
高粱	59,718	83,659	126,498	232,710	436,859
粟	28,858	38,515	51,488	142,951	205,260
黍	20,674	17,387	21,990	49,823	70,977
燕麥	60,506	158,490	239,607	178,341	181,681
其他	14,075	97,112	131,626	125,985	85,823
豆油	8,245	43,115	76,113	36,924	24,792
豆粉	3,228	5,760	16,977	6,531	13,325
其他	11,166	4,713	3,228	4,314	8,167
其他	2,359	2,274	1,299	1,201	2,018
其他	1,012	328	180	115	100
其他	4,056	4,563	8,281	10,930	17,248
其他	12,249	9,465	15,030	13,260	15,848
其他	1,203	2,489	2,065	2,065	1,945
計	1,867,991	2,297,962	2,862,350	3,278,914	3,547,211
此外	35,478	36,033	42,176	46,181	33,908

44. 主要驛別穀物發送高 (噸)

驛名	年次	大豆	豆粉	小豆	小麥粉	燕	高粱	粟 (含A)	黍	米	其他	計	此外ニ豆油	
滿洲里	1924	—	—	—	29	—	—	2	—	5	78	114	—	
	1925	—	—	—	—	—	—	—	—	—	6	6	—	
	1926	2	—	83	3	—	—	7	—	—	1	96	—	
	1927	—	—	—	2	—	—	19	—	—	3	24	—	
	1928	—	—	—	7	9	—	17	—	—	9	35	—	
海拉爾	1924	—	2	1,367	1,004	330	—	3	—	—	315	3,021	—	
	1925	—	—	242	781	370	1	11	—	—	509	1,914	—	
	1926	—	1	309	253	40	4	7	2	—	546	1,162	—	
	1927	—	—	28	929	146	7	19	6	1	243	1,379	—	
	1928	4	—	—	2,260	372	9	48	6	1	59	2,759	—	
博克圖	1924	3	—	—	23	1	4	5	25	—	137	198	—	
	1925	—	—	—	22	8	17	9	37	—	10	103	—	
	1926	1	1	—	49	1	3	4	59	—	9	127	—	
	1927	—	—	2	186	23	—	4	61	3	12	291	—	
	1928	—	2	2	246	33	—	1	50	1	25	340	—	
碾子山	1924	59	—	—	—	—	4	51	195	—	156	465	—	
	1925	442	—	—	—	—	36	80	500	—	145	1,203	—	
	1926	131	—	—	—	—	222	1,565	1,841	—	332	4,091	—	
	1927	1,080	—	—	—	—	265	2,159	1,717	—	495	5,715	—	
	1928	1,484	6	—	3	—	334	2,248	1,057	—	252	5,384	—	
富拉基	1924	5,922	—	99	96	444	621	1,458	1,305	—	5,704	15,649	—	
	1925	11,865	33	—	23	345	1,203	2,255	2,091	—	2,273	20,088	—	
	1926	6,645	5,562	—	39	103	6,576	5,020	8,314	—	1,585	33,844	439	
	1927	25,950	6,138	118	27	207	5,789	10,112	3,123	12	2,230	53,706	517	
	1928	22,055	1,858	91	41	251	3,986	10,384	1,005	3	2,191	41,865	22	
昂昂溪	1924	41,168	9,126	4,361	1,454	1,718	73	2,832	136	—	5,816	63,684	154	
	1925	52,804	7,905	1,559	2,094	1,454	1,006	5,961	1,018	—	3,454	77,255	121	
	1926	34,156	8,483	21	2,294	2,372	2,721	8,254	2,108	—	4	4,562	64,975	328
	1927	93,333	20,025	3,733	2,146	3,420	66	4,307	43	14	2,323	129,410	760	
	1928	81,025	20,961	14,127	3,363	4,096	1,491	3,608	709	35	3,112	132,527	202	
小蒿子	1924	50	—	—	—	—	220	205	53	—	309	837	—	
	1925	1,294	33	—	—	—	1,701	2,967	966	—	513	7,474	—	
	1926	8,705	—	—	—	—	3,837	9,843	8,296	—	1,159	31,838	—	
	1927	41,029	66	58	5	—	8,034	11,790	2,802	2	1,215	65,001	—	
	1928	72,671	61	479	12	—	1,224	14,522	388	—	877	90,234	—	
安達	1924	264,039	35,991	7,200	507	474	60	1,482	39	1	334	310,093	3,418	
	1925	344,430	35,468	19,500	261	239	1,437	16,671	1,172	2	1,502	420,682	3,598	
	1926	306,521	56,754	19,323	907	678	5,108	33,964	2,957	3	6,621	492,636	5,840	
	1927	423,468	83,436	51,659	1,107	936	1,410	28,024	1,094	5	2,057	593,496	8,079	
	1928	292,669	87,572	109,106	1,237	830	1,450	16,158	366	22	5,588	514,999	6,750	
宋站	1924	9,075	—	122	—	—	149	108	33	—	33	9,520	—	
	1925	13,794	—	—	—	—	2,928	770	1,895	—	52	19,439	—	
	1926	14,493	14	5	—	—	1,303	2,477	2,360	—	30	20,682	—	
	1927	11,485	—	640	—	—	2,822	1,513	3,110	—	21	19,593	—	
	1928	11,963	—	692	4	—	2,900	2,084	2,408	—	326	20,377	—	
滿流	1924	156,210	93	7,386	14	29	2,091	5,113	667	—	5,145	176,648	—	
	1925	190,892	1,667	13,063	20	—	24,593	36,116	11,580	1	6,161	284,093	—	
	1926	128,316	5,392	15,131	22	12	38,549	39,523	18,913	2	8,609	254,469	234	
	1927	136,921	9,329	40,627	12	18	37,283	36,611	17,109	8	6,021	283,939	377	
	1928	127,938	9,128	54,633	22	—	38,378	20,321	12,852	—	17,034	280,306	86	

發 聯	年次	品名											計	此ノ外 =豆油
		大豆	豆粕	小 麥	小麥粉	粟	高粱	粟(含△)	王蜀黍	米	其ノ他			
對青山	1924	50.591	246	33	-	-	981	22	199	-	687	52.759	-	
	1925	106.712	-	1 170	1	36	7.150	660	1.048	-	1.258	118.085	-	
	1926	60.450	-	2.018	-	-	14.939	928	2.949	-	1.764	83.048	-	
	1927	81.076	-	7.197	-	-	377	15.619	1.837	916	4	107.626	-	
	1928	50.710	-	12.802	-	-	5	10.844	246	612	-	76.068	-	
廟台子	1924	-	-	-	-	-	-	-	-	-	-	-	-	
	1925	16	-	-	4	-	-	-	-	-	-	20	-	
	1926	17.752	-	-	-	-	-	-	-	-	-	17.752	-	
	1927	25.214	-	749	-	1	406	9	-	17	-	26.397	-	
	1928	75.966	1.047	20.786	98	-	1.024	-	-	15	930	89.866	-	
西 部 線 其 他	1924	5	1	5	85	-	58	14	36	1	96	301	3	
	1925	273	-	29	28	1	98	75	171	1	85	764	1	
	1926	133	756	37	131	9	68	59	263	4	3.473	4.933	5	
	1927	590	1	20	21	10	722	219	490	21	116	2.210	-	
	1928	2.568	-	43	39	16	1.070	1.676	482	9	102	6.005	4	
西 部 計	1924	527.122	42.459	20.473	3.212	2.996	4.227	11.295	2.688	7	18.810	633.289	3.576	
	1925	722.522	45.106	35.563	3.234	2.453	40.170	65.575	20.478	4	15.971	951.076	3.721	
	1926	637.303	76.963	36.927	3.698	3.215	73.330	101.651	48.062	13	28.691	1,009.853	6.847	
	1927	840.147	118.995	105.131	4.435	5.138	72.423	96.625	30.471	87	15.336	1,288.788	9.735	
	1928	739.053	120.635	212.761	7.332	5.585	61.710	73.313	19.935	87	31.354	1,270.765	7.067	
哈爾濱區	1924	182.419	341.856	8.500	21,006	13,801	2,089	977	660	557	7,089	579.054	31,321	
	1925	271.687	310.307	15.557	31,467	12,219	5,514	7,104	2,521	584	5,713	662.673	32,050	
	1926	421.076	334.609	27.073	40,634	14,110	16,686	6,782	1,144	766	7,127	870.001	34,706	
	1927	479.709	366.056	53.655	124,750	34,876	5,049	9,643	689	1,596	5,752	1,081.775	35,265	
	1928	427.250	351,600	147,721	180,658	57,036	4,279	847	1,321	3,419	4,430	1,178.561	25,739	
威高子	1924	166	-	-	-	-	-	-	-	1	12	179	-	
	1925	230	-	-	-	-	-	-	-	24	-	254	-	
	1926	159	-	-	-	-	-	-	-	9	34	202	-	
	1927	-	-	-	-	-	-	-	-	7	-	7	-	
	1928	135	-	195	1	-	2	1	-	-	9	343	-	
阿什河	1924	9.420	7.133	17	173	340	277	8	-	2	713	18.083	120	
	1925	12.044	4.320	249	90	217	3,364	305	229	97	756	21.671	10	
	1926	17.057	8.711	332	127	371	6,054	498	-	83	337	33.570	380	
	1927	15.646	12.620	3,218	113	625	1,522	288	117	69	271	33.889	926	
	1928	21.117	12.754	2,341	58	325	183	124	1	108	458	37.469	828	
二層甸子	1924	-	-	-	-	1	-	-	-	16	-	17	-	
	1925	152	-	-	-	-	-	-	3	31	-	186	-	
	1926	450	-	-	-	-	-	-	-	120	1	571	-	
	1927	498	-	-	-	-	1	1	-	83	2	585	-	
	1928	473	-	-	3	-	-	1	-	98	20	595	-	
小 嶺	1924	64	16	-	-	-	-	-	-	-	-	80	-	
	1925	533	-	-	-	-	-	-	134	-	50	717	-	
	1926	627	-	-	-	-	-	-	379	58	-	1,064	-	
	1927	724	-	-	2	-	-	-	22	81	-	829	-	
	1928	1,931	-	-	-	-	-	-	-	176	1	2,180	-	
帽兒山	1924	3.997	2	31	-	-	1	13	55	10	74	4.183	-	
	1925	7.114	-	-	-	-	-	1	461	49	82	7.707	-	
	1926	9.044	120	-	1	-	-	-	849	180	87	10.281	2	
	1927	9.164	233	-	4	-	-	9	244	204	21	9.879	1	
	1928	9.331	757	-	-	-	10	38	26	252	25	10.439	3	

發 聯	年次	品名											計	此ノ外 =豆油				
		大豆	豆粕	小 麥	小麥粉	粟	高粱	粟(含△)	王蜀黍	米	其ノ他							
小 九 站	1924	143	-	-	-	-	-	-	-	-	-	19	9	5	-	177	-	
	1925	8	-	-	-	-	-	-	-	-	-	-	180	1	-	189	-	
	1926	4.232	-	-	-	-	-	-	-	-	-	-	149	-	-	4.381	-	
	1927	6.003	1	-	-	4	-	-	-	-	-	2	20	2	1	6.033	-	
	1928	8.598	-	-	-	1	-	-	-	-	-	1	1	1	2	8.604	-	
烏 吉 蠻	1924	1.511	-	-	-	-	-	-	-	-	-	14	-	12	2	1.540	-	
	1925	4.617	-	-	-	-	-	-	-	-	-	249	15	-	-	4.897	-	
	1926	9.020	34	-	-	-	-	-	-	-	-	1	33	33	-	9.121	-	
	1927	9.799	-	-	-	-	-	-	-	-	-	6	7	85	17	9.914	-	
	1928	15.344	1	-	-	7	-	-	-	-	-	1	12	45	3	15.413	-	
烏 吉 蠻 河	1924	67.423	57	17	-	-	-	-	-	-	-	34	23	1	731	68.807	-	
	1925	59.963	1,007	-	-	-	-	-	-	-	-	62	1,859	1	120	63.014	32	
	1926	73.846	216	-	-	-	-	-	-	-	-	1,978	215	2,837	22	822	79,946	8
	1927	79.714	33	394	-	-	-	-	-	-	-	1,564	37	367	232	111	82,481	14
	1928	84.595	50	1,338	19	-	-	-	-	-	-	254	79	34	499	366	87,234	1
一 面 坡	1924	60.617	5.091	-	-	-	-	-	-	-	-	133	159	14	251	67,356	304	
	1925	55.751	3,797	-	-	-	-	-	-	-	-	225	1,401	8	3	62,218	148	
	1926	72.514	3,963	-	-	-	-	-	-	-	-	558	680	337	73	81,657	71	
	1927	69.060	3,688	-	-	-	-	-	-	-	-	966	773	189	90	75,338	96	
	1928	132.318	3,988	-	-	-	-	-	-	-	-	1,985	835	19	100	139,534	94	
魯 克 士 高	1924	83	-	-	-	-	-	-	-	-	-	1	-	33	1	138	-	
	1925	3.334	-	-	-	-	-	-	-	-	-	45	2	79	3	3,464	-	
	1926	6.449	21	-	-	-	-	-	-	-	-	5	-	30	3	6,508	-	
	1927	4.752	-	-	-	-	-	-	-	-	-	6	1	3	4	4,767	-	
	1928	4.872	-	-	-	-	-	-	-	-	-	2	-	-	1	4,879	-	
摩 沙 河	1924	3.655	1	-	-	-	-	-	-	-	-	2	-	52	-	3.722	-	
	1925	3.534	13	-	-	-	-	-	-	-	-	14	4	137	-	3.718	11	
	1926	6.379	18	-	-	-	-	-	-	-	-	22	-	185	-	6.739	9	
	1927	3.687	178	1	-	-	-	-	-	-	-	26	9	7	11	3,930	14	
	1928	5.126	141	-	-	-	-	-	-	-	-	73	-	62	62	5,475	5	
亞 布 路 尼	1924	716	-	-	-	-	-	-	-	-	-	3	-	47	-	768	-	
	1925	1,121	34	-	-	-	-	-	-	-	-	1	-	123	-	1,313	-	
	1926	1,768	-	-	-	-	-	-	-	-	-	206	-	13	-	1,989	5	
	1927	2,935	46	-	-	-	-	-	-	-	-	2	-	38	12	3,044	-	
	1928	3,040	19	-	-	-	-	-	-	-	-	19	-	24	1	3,108	-	
石 頭 河 子	1924	330	37	-	-	-	-	-	-	-	-	4	10	27	1	483	1	
	1925	927	13	-	-	-	-	-	-	-	-	25	1	17	8	998	-	
	1926	1,427	4	-	-	-	-	-	-	-	-	25	1	6	2	1,468	1	
	1927	2,109	17	-	-	-	-	-	-	-	-	90	6	11	42	2,301	4	
	1928	3,024	85	-	-	-	-	-	-	-	-	95	8	23	76	3,351	2	
橫 道 河 子	1924	-	-	-	-	-	-	-	-	-	-	-	-	-	-	-	-	
	1925	17	1	-	-	-	-	-	-	-	-	9	-	-	5	54	-	
	1926	1	19	-	-	-	-	-	-	-	-	6	-	-	3	31	-	
	1927	18	8	-	-	-	-	-	-	-	-	20	-	-	10	38	-	
	1928	68	1	-	-	-	-	-	-	-	-	32	-	-	2	53	-	
山 市(山石)	1924	102	2	4	-	-	-	-	-	-	-	2	38	76	-	224	-	
	1925	713	4	123	-	-	-	-	-	-	-	21	6	35	344	1,246	-	
	1926	1,631	6	25	-	-	-	-	-	-	-	5	8	700	3	2,378	-	
	1927	2,110	-	43	1	-	-	-	-	-	-	2	2	424	1	2,058	-	
	1928	2,785	1	11	1	-	-	-	-	-	-	2	21	1	424	3,246	-	

發 驛 年 次	品 名												計	此ノ外 =豆油
	大豆	豆 粕	小 麥	小麥粉	燕 麥	高粱	粟 (兼ノ) (含△)	玉蜀黍	米	其ノ他				
海 林	1924	24.587	920	338	1.356	1.501	2	77	2	385	136	29.304	13	
	1925	16.354	183	5.516	1.562	784	2	70	6	1.070	254	25.801	21	
	1926	35.006	22	4.522	3.002	1.721	3	62	—	1.646	174	46.364	5	
	1927	39.588	171	2.180	4.963	2.835	4	57	1	1.560	234	51.593	30	
	1928	32.214	161	378	4.184	2.539	1	153	1	739	144	40.514	1	
牡 丹 江	1924	20.531	2.030	930	67	883	1	92	4	313	1.123	25.974	79	
	1925	14.942	897	6.298	44.	763	—	122	6	218	224	23.912	2	
	1926	29.764	909	6.150	2.323	1.249	—	335	—	122	116	40.968	8	
	1927	24.089	216	7.804	2.384	2.931	—	12	—	134	80	38.550	8	
	1928	30.155	1.260	3.541	1.786	1.531	11	123	4	66	58	38.535	37	
愛河(ヒ河)	1924	1	33	—	14	—	10	—	3	75	17	153	—	
	1925	166	—	—	1	—	—	5	1	105	2	280	—	
	1926	780	3	—	—	—	—	—	—	67	4	854	—	
	1927	993	1	56	1	—	3	—	—	30	4	1.088	—	
	1928	1.190	—	25	—	—	—	1	—	5	—	1.221	—	
磨 刀 石	1924	54	—	—	—	—	—	—	—	216	—	270	—	
	1925	207	2	—	1	—	—	13	—	57	—	280	—	
	1926	780	3	25	—	—	—	—	—	53	—	861	—	
	1927	928	14	73	4	—	6	—	1	45	1	1.072	—	
	1928	1.344	23	58	20	—	33	16	—	17	5	1.516	—	
鹽 棧	1924	430	102	83	48	—	4	18	3	2	3	693	6	
	1925	420	53	100	28	—	—	24	1	1	5	632	6	
	1926	1.498	36	848	15	3	33	3	—	2	16	2.454	1	
	1927	1.261	40	1.497	39	—	—	40	1	43	3	2.924	9	
	1928	2.239	76	897	27	—	22	33	4	21	18	3.337	1	
伊 林	1924	732	5	16	—	—	—	2	2	48	—	805	—	
	1925	332	20	66	1	—	—	1	—	52	—	472	—	
	1926	1.495	—	200	—	—	—	3	—	41	—	1.739	—	
	1927	914	—	866	—	—	—	5	—	27	1	1.813	—	
	1928	1.658	100	536	—	1	—	—	—	18	2	2.315	—	
小 城 子	1924	201	—	—	—	—	—	—	6	1	—	208	—	
	1925	581	—	102	11	—	—	9	—	1	5	709	—	
	1926	11.571	—	349	1	—	74	103	141	50	2	12.291	4	
	1927	35.200	21	669	—	—	140	202	67	187	54	36.540	3	
	1928	47.736	68	240	23	—	21	33	1	46	5	48.173	5	
馬 橋 河	1924	5.561	314	116	16	—	68	27	13	31	19	6.165	18	
	1925	3.467	19	60	22	—	4	29	4	91	19	3.715	14	
	1926	4.822	925	209	4	—	1	20	19	175	4	6.170	68	
	1927	1.400	925	350	—	—	11	66	—	65	1	2.818	28	
	1928	2.760	533	138	—	—	—	9	1	15	44	3.502	35	
細 鱗 河	1924	—	—	—	—	—	—	—	—	—	—	—	—	
	1925	33	—	—	—	—	—	—	—	13	—	46	—	
	1926	232	—	—	—	—	—	—	—	2	1	235	—	
	1927	232	—	—	—	—	—	—	—	4	1	237	—	
	1928	306	7	—	2	—	20	—	—	2	—	337	—	
小 綏 芬	1924	2	—	—	21	—	7	—	1	—	5	36	1	
	1925	249	—	—	11	—	—	5	3	—	—	268	—	
	1926	2.525	1	—	—	—	—	—	69	1	28	2.624	6	
	1927	3.437	—	36	2	—	—	254	17	74	—	3.820	9	
	1928	5.855	54	571	1	—	3	62	1	3	102	6.652	19	

發 驛 年 次	品 名												計	此ノ外 =豆油
	大豆	豆 粕	小 麥	小麥粉	燕 麥	高粱	粟 (兼ノ) (含△)	玉蜀黍	米	其ノ他				
綏 芬 河	1924	1	19	—	73	—	8	6	—	3	36	146	4	
	1925	—	2	—	5	—	—	—	—	—	5	12	1	
	1926	—	—	468	12	—	—	—	—	—	—	604	5	
	1927	648	—	—	5	—	—	267	—	1	443	1.364	5	
	1928	499	1	35	9	—	37	1.078	1	1	548	2.209	7	
東 部 線 其 他 驛	1924	225	1	—	2	1	1	37	1	32	201	—	—	
	1925	7	—	1	7	—	2	15	787	73	16	908	1	
	1926	40	—	1	6	—	41	9	43	518	78	736	5	
	1927	2.717	2	20	2	1	—	129	76	76	3.718	1	—	
	1928	9.996	2	381	25	—	37	107	5	1.416	203	12.172	4	
東 部 線 計	1924	200.552	16.284	1.552	2,300	3,373	44	458	517	1,219	3,170	229.867	546	
	1925	186.816	10,365	12,515	2,727	2,313	3,461	898	5,706	2,258	1,594	228.655	246	
	1926	293,117	15,217	13,120	6,119	4,025	8,912	1,334	8,163	3,912	1,894	355.811	590	
	1927	317,928	18,214	17,207	8,663	7,172	3,515	1,396	1,473	4,167	1,436	381.169	1,148	
	1928	428,709	20,082	10,685	8,379	5,239	766	2,124	343	3,991	2,090	482.410	1,046	
三 姓 屯	1924	1,281	—	287	—	—	91	—	50	—	—	1,714	—	
	1925	940	—	257	—	—	462	33	33	—	—	1,725	—	
	1926	967	—	172	—	—	35	1	87	—	—	1,263	—	
	1927	800	—	520	—	—	81	—	42	—	—	1,442	—	
	1928	501	—	681	—	—	185	—	—	—	—	1,369	—	
五 家	1924	3,108	—	702	—	—	459	13	52	—	—	4,334	—	
	1925	3,222	—	596	—	—	1,279	102	646	—	—	5,855	—	
	1926	4,919	—	2,008	—	—	1,829	123	388	—	10	9,267	—	
	1927	3,467	—	1,960	—	—	554	31	149	1	4	6,166	—	
	1928	4,355	—	2,817	—	—	355	4	—	—	—	7,531	—	
雙 城 堡	1924	75,864	285	13,025	267	448	2,046	178	1,104	15	1,548	94,780	—	
	1925	61,996	61	11,807	99	376	22,630	8,741	7,600	37	809	114,156	—	
	1926	100,793	—	23,579	584	618	20,610	8,524	5,021	63	541	160,304	—	
	1927	70,272	—	21,728	4,965	2,625	31,486	5,237	449	101	1,040	140,912	1	
	1928	98,142	450	32,599	7,802	3,117	16,409	2,142	205	37	1,242	162,145	—	
蔡 家 溝	1924	8,146	—	165	—	—	1,063	10	—	29	100	9,513	—	
	1925	7,127	—	363	—	—	2,408	62	—	269	140	10,370	—	
	1926	10,737	—	746	—	—	3,051	329	8	740	303	15,919	—	
	1927	11,275	—	876	1	—	1,670	51	—	1,012	273	15,158	—	
	1928	13,725	—	581	9	—	2,004	134	—	1,704	200	18,357	—	
三 岔 河	1924	125,494	—	11,674	20	—	3,985	60	49	165	143	141,624	—	
	1925	122,104	—	5,618	—	—	17	26,004	5,195	399	231	159,716	—	
	1926	156,268	—	18,326	13	—	31,458	4,493	3,273	346	296	214,968	—	
	1927	149,059	8	24,141	14	—	17,439	4,629	516	1,504	1,077	198,387	—	
	1928	162,471	—	25,198	10	—	22,251	5,325	91	1,999	1,031	225,382	5	
陶 賴 昭	1924	32,760	932	997	8	—	2,102	342	98	104	135	37,476	1	
	1925	17,373	682	230	—	—	5,748	836	—	64	1	24,945	5	
	1926	20,230	1,642	57	—	—	7,080	941	3,888	178	—	34,016	18	
	1927	16,991	31	17	—	—	3,419	1,236	669	389	111	22,866	—	
	1928	19,493	—	—	1	—	2,446	1,095	91	343	71	23,542	—	
松 花 江	1924	15,943	—	1,118	—	—	2,637	42	—	21	20	19,781	—	
	1925	18,295	—	404	32	—	4	10,862	7,734	1,383	11	38,748	—	
	1926	27,057	—	1,370	—	—	9,025	5,603	1,647	147	50	44,905	—	
	1927	16,711	38	1,950	—	—	3,248	4,786	1,189	52	81	28,064	—	
	1928	11,044	13	363	—	—	2,412	1,238	480	16	58	15,624	—	

發	年次	品名	大豆	豆	船	小	小	粉	燕	高粱	粟 (粟+含A)	玉蜀黍	米	其	計	此>外 =豆油
老少滿	1924		4.544			16				1.831			115	32	6.538	
	1925		539							490			64		1,093	
	1926		2,959							1,078			19		4,056	
	1927		239							262			117		619	
	1928		1,316							16			142		1,504	
達家滿	1924		3.570	60						763			239		4.632	
	1925		6.038							1,629	53	26	97		7,843	
	1926		10.353							8,043	152	97	317		18,962	
	1927		7.633							3,067	56	36	545	1	11,338	
	1928		10.022							6,656	1	5	518		17,202	
審門	1924		49,567		1,160	36				28,151	32	2,568	334	40	81,888	
	1925		33,823		592	44				33,590	758	3,424	85	4	72,320	
	1926		44,130		2,316	34				48,239	1,587	4,333	75	71	100,785	
	1927		46,215		2,394	47				31,865	2,285	1,229	112	760	84,909	
	1928		57,751		1,148	72				41,200	1,348	2,312	85	81	103,997	
布海 (烏海)	1924		2,158							2,126			111		4,395	
	1925		1,884							1,722			89	66	3,761	
	1926		4,097							4,255	6		53	16	8,427	
	1927		2,941							1,404			69	15	4,429	
	1928		3,390							2,394			1		5,785	
哈拉哈	1924		1,356							1,726					3,082	
	1925		3,473							1,531			16	16	5,036	
	1926		2,638							3,314	28	1	3	80	6,064	
	1927		4,950		18					2,223	5			140	7,336	
	1928		4,405							5,606	34			27	10,072	
米沙子	1924		4,751	31	49					6,035		17	238	17	11,137	
	1925		5,719		151	2				984	16		213	33	7,118	
	1926		2,400		74					1,909	7		201		4,591	
	1927		2,918		65					636		12	231	206	4,068	
	1928		5,195		32	2				2,652	62	1	606	1	8,551	
寬城子	1924				2,009	56				724	636	442	902	113	4,882	33
	1925		6		908	4					3	30	532	502	1,985	8
	1926				410	39				741	1		920	220	2,331	15
	1927		39		75	2				1	5		682	157	961	28
	1928		53	3	2,273	995				3,201	158	8	4,076	807	11,574	48
南部綽 其他縣	1924										2	1		2	5	1
	1925		2			2	1			1	1	869	3	5	884	3
	1926		18		313	367	27			64	1		34		825	
	1927		216		48								262	1	527	2
	1928		2,479							139			216		2,834	1
南部綽計	1924		328,542	1,308	29,193	2,340	504	53,748	1,345	4,380	2,273	2,148	425,781	35		
	1925		282,546	743	20,024	1,087	402	109,340	23,535	14,410	1,717	1,751	455,555	16		
	1926		387,528	1,642	49,378	1,027	640	140,679	21,859	18,744	3,596	1,580	626,683	33		
	1927		333,726	77	56,717	5,103	2,637	97,354	18,321	4,291	5,080	3,876	527,182	33		
	1928		395,372	466	65,692	8,891	3,117	113,926	11,539	3,193	9,743	3,530	615,469	56		
東支鐵道各 縣總發送高	1924		1,238,735	401,907	59,718	28,858	20,674	60,506	14,075	8,245	4,056	31,217	1,867,991	30,475		
	1925		1,463,571	366,521	83,659	38,515	17,387	158,490	97,112	43,115	4,563	25,029	2,297,962	36,033		
	1926		1,739,024	428,431	126,498	51,488	21,990	239,607	131,626	76,113	8,281	39,292	2,852,350	42,176		
	1927		1,971,508	503,342	232,710	142,951	49,823	178,341	125,955	36,924	10,930	26,400	3,278,914	46,181		
	1928		1,990,384	492,783	436,859	205,260	70,977	181,681	85,823	24,792	17,248	41,404	3,547,211	33,908		

45. 穀物到着高(品種別)
(噸)

品名	1924	1925	1926	1927	1928
	大豆	113.633	90.252	221.900	286.659
小豆	1.871	3.040	1.116	2.273	4.860
綠豆	49.240	46.286	104.726	190.878	329.946
豌豆	28.483	28.921	40.082	75.727	132.302
高粱	1.826	1.620	2.240	3.001	5.012
粟(粟+含A)	46.095	60.284	78.518	63.809	96.398
玉蜀黍	14.281	12.561	9.733	17.252	25.309
燕麥	9.084	13.264	23.825	20.336	18.985
蕎麥	174	1.657	1.464	437	2.801
燕麥	9.732	3.705	2.269	3.044	7.448
燕麥	1.291	1.084	1.300	1.147	1.230
燕麥	312	145	146	68	85
燕麥	9.401	10.367	10.433	11.503	19.244
燕麥	3.998	2.688	2.617	2.938	4.863
燕麥	1.160	1.070	1.076	1.064	772
計	290.581	276.944	501.445	680.146	1,019.870
此ノ外ニ豆油	1.796	2.287	1.998	2.450	5.023

46. 主要驛別穀物到着高
(噸)

着	驛	年次	品名	大豆	豆	小	小	粉	燕	高粱	粟(粟+含A)	玉蜀黍	米	其	計	此=ノ外油	
																	大
滿洲里	1924			23	18	269	1,318	239	198	117	106	7	1,445	3,740	298		
	1925			56	30	115	1,770	190	38	193	97	47	974	3,860	303		
	1926			111	50		2,135	415	549	279	137	59	653	4,387	162		
	1927			50	6	18	2,967	290	401	258	111	30	648	4,779	126		
	1928			183	1	3,355	3,981	542	260	308	105	65	737	9,537	106		
海拉爾	1924			86		116	2,119	8	572	1,688	445	124	778	5,936	186		
	1925			136		465	2,534	29	1,196	2,150	791	159	201	7,664	278		
	1926			177	2	349	3,344	130	667	1,859	1,681	200	167	8,576	232		
	1927			82	4	3,658	4,162	89	714	1,550	1,150	212	136	11,757	127		
	1928			104	2	5,855	3,531	141	1,452	1,394	418	217	874	13,988	137		
博克圖	1924			26			696	94	59	48	197	22	984	2,126	20		
	1925			28	3		654	173	89	75	876	22	180	2,102	25		
	1926			22		102	666	110	8	48	1,247	32	85	2,320	27		
	1927			22		593	789	141	12	49	1,723	44	239	3,612	26		
	1928			39	5	549	1,295	192	17	45	1,338	55	640	4,175	37		
碾子山	1924				1	2	9			2		5	1	20	3		
	1925						33			1		1		35	2		
	1926						78			3		4	1	86	10		
	1927						179			1	9	11		200	15		
	1928					39		377	2	25	93	1	3	552	31		
富拉爾基	1924			6		16	2				16	7		47	7		
	1925			1		199	5					11	1	217	13		
	1926					38	59					12	4	114			
	1927					96	590				9	31	54	2	799	5	
	1928					7		919	15		40		56		1,041	90	
昂昂溪	1924			46		49	40		17	29	41	731	68	1,011	87		
	1925			56													

管 年 次	品 名	大 豆	豆 粕	小 麥	小 麥 粉	燕 麥	高 粱	粟 (黍)	玉 蜀 黍	米	其 他	計	此 外 二 日 油
1924	小 蒿 子	—	—	—	11	1	2	20	2	21	—	57	4
1925		—	—	—	20	—	49	—	—	16	—	85	6
1926		—	—	—	201	—	—	—	—	59	2	262	20
1927		—	—	—	870	8	19	40	—	102	1	1,040	45
1928		1	7	—	1,519	28	2	79	1	127	18	1,782	217
1924	安 達	87	—	37	447	—	915	33	2	740	21	2,282	34
1925		66	—	—	1,527	1	—	68	—	75	21	2,442	2
1926		17	—	458	2,087	—	152	1	—	1,086	48	3,845	4
1927		153	—	17	3,127	—	7	2	61	1,489	52	4,908	1
1928		6	4	48	3,258	15	148	2	—	1,742	117	5,338	—
1924	宋 站	—	—	—	13	—	—	9	—	—	1	25	5
1925		4	—	12	96	—	—	—	—	10	10	132	1
1926		16	—	—	180	—	—	—	—	12	7	215	1
1927		—	—	—	257	—	21	—	—	8	2	288	—
1928		1	5	—	437	29	37	2	—	11	2	513	10
1924	滿 洲	—	1	9	417	2	34	16	—	102	21	607	207
1925		—	—	167	1,389	18	—	99	66	151	20	1,919	143
1926		—	—	—	2,078	51	—	—	—	195	2	2,320	9
1927		17	—	—	2,654	65	37	163	49	152	69	3,209	5
1928		3	1	—	4,111	170	—	51	1	178	34	4,550	265
1924	興 青 山	—	—	1	27	5	—	—	—	58	16	107	1
1925		—	—	—	106	5	1	—	—	48	2	162	11
1926		—	—	—	137	1	—	—	—	6	2	151	14
1927		—	—	—	258	3	11	—	—	10	22	299	20
1928		—	—	—	971	21	—	150	—	14	5	1,168	51
1924	廟 台 子	—	—	—	—	2	—	—	—	111	2	115	—
1925		—	—	—	—	2	—	—	—	128	—	130	7
1926		165	—	—	87	3	—	—	2	129	167	553	2
1927		1	—	—	67	10	561	—	—	105	6	750	2
1928		152	—	—	47	18	133	50	—	292	14	706	5
1924	西 部 綫	60	2	28	1,896	233	202	303	360	25	1,597	4,732	71
1925		35	15	44	1,216	265	514	309	1,070	29	1,000	4,488	44
1926		47	3	307	1,655	212	130	194	1,578	17	633	4,776	43
1927		23	11	51	2,396	392	263	172	1,636	55	898	5,897	58
1928		53	43	181	3,711	639	231	430	1,661	76	1,931	8,956	87
1924	西 部 綫 其 他 驛	334	48	527	9,995	585	1,999	2,265	1,159	1,955	4,934	20,801	921
1925		382	51	2,882	9,494	683	2,241	2,914	2,900	2,001	2,487	26,035	879
1926		555	55	6,071	12,962	922	1,510	2,442	4,667	2,881	1,879	33,940	536
1927		430	24	4,616	20,227	1,106	2,380	2,813	4,917	3,477	2,304	42,294	450
1928		568	114	11,727	26,629	1,848	2,578	2,820	3,586	4,382	4,659	58,911	1,283
1924	哈 爾 濱 管 區	100,820	388	41,257	2,766	1	23,935	3,223	5,925	6,425	9,512	192,548	—
1925		79,600	1,379	36,410	765	37	9,478	3,046	4,304	7,315	6,271	148,599	118
1926		191,866	153	43,221	2,259	230	1,448	1,685	12,552	6,378	5,380	265,170	51
1927		237,320	237	87,047	2,654	447	2,138	1,463	9,710	6,812	3,168	351,047	20
1928		261,958	209	138,210	3,579	131	12,629	3,296	8,672	12,816	9,000	450,516	157
1924	成 高 子	—	—	—	1	—	—	—	—	1	—	7	—
1925		—	—	—	—	1	—	—	—	—	—	8	—
1926		—	—	—	—	—	—	—	—	—	4	—	—
1927		—	—	—	29	—	—	—	—	—	—	29	—
1928		—	—	—	26	—	—	—	—	—	—	27	—

管 年 次	品 名	大 豆	豆 粕	小 麥	小 麥 粉	燕 麥	高 粱	粟 (黍)	玉 蜀 黍	米	其 他	計	此 外 二 日 油
1924	阿 什 河	275	—	505	1,516	—	1,017	490	1	57	146	4,007	1
1925		17	—	299	1,160	—	—	49	2	27	136	1,690	2
1926		60	—	482	1,685	—	—	37	256	14	20	2,554	—
1927		643	—	199	2,942	—	382	132	785	10	26	5,119	—
1928		151	20	297	4,315	107	707	34	55	8	60	5,754	—
1924	二 層 甸 子	—	—	—	146	9	16	167	1	5	6	350	3
1925		—	—	—	99	7	—	3	—	1	2	112	2
1926		—	—	—	180	8	3	3	—	—	—	195	3
1927		2	—	—	320	16	5	9	—	1	1	354	6
1928		3	13	—	589	33	125	88	2	1	4	858	20
1924	小 嶺	—	—	—	6	—	1	12	—	—	—	19	—
1925		—	—	—	8	—	—	—	—	—	—	9	—
1926		—	—	—	24	—	—	1	—	1	—	26	1
1927		—	—	—	41	—	3	4	—	1	—	50	3
1928		6	1	—	99	4	9	48	—	4	1	172	6
1924	帽 兒 山	1	—	—	352	2	12	262	—	3	6	638	4
1925		1	—	—	375	1	1	43	—	3	2	426	20
1926		35	—	—	536	3	10	54	—	12	4	654	24
1927		3	2	—	741	4	26	62	—	8	7	853	30
1928		26	3	—	933	7	120	599	6	4	6	1,704	54
1924	小 九 站	4	—	—	114	—	47	170	37	2	3	377	20
1925		—	—	—	139	—	22	2	—	1	—	164	21
1926		2	—	—	287	—	3	9	—	2	2	305	36
1927		2	29	—	515	2	202	159	451	2	1	1,363	47
1928		8	97	—	847	16	748	425	441	4	8	2,594	62
1924	烏 吉 蠻	1	—	—	102	2	141	136	—	2	17	401	8
1925		3	—	—	160	—	19	4	—	3	3	190	9
1926		—	—	1	276	1	—	15	1	7	25	326	19
1927		1	1	—	451	3	55	102	178	1	—	792	31
1928		2	25	—	671	9	577	573	289	2	9	1,157	53
1924	烏 吉 蠻 河	106	17	—	1,433	2	637	487	16	34	69	2,801	18
1925		29	17	—	1,498	1	74	114	—	30	34	1,797	73
1926		28	—	—	2,313	1	51	40	—	16	60	2,509	142
1927		73	16	—	3,148	1	286	176	34	170	49	3,953	231
1928		420	49	—	3,727	3	1,187	1,297	148	215	61	7,107	323
1924	一 面 坡	670	16	3,026	984	50	2,669	1,452	73	178	253	9,371	64
1925		133	116	3,122	1,984	15	1,276	659	209	229	348	8,091	163
1926		27	17	4,166	2,420	16	1,85	225	111	288	224	7,679	156
1927		54	46	4,676	3,258	44	2,175	617	716	112	256	11,954	224
1928		61,633	91	6,223	3,820	311	4,672	2,625	1,585	81	865	81,406	146
1924	魯 克 士 高	—	69	—	769	4	621	9	—	4	92	1,568	10
1925		—	92	—	554	—	547	4	—	2	3	1,202	5
1926		—	54	—	196	—	71	—	—	—	—	322	5
1927		116	31	21	165	—	73	17	1	1	1	426	6
1928		89	63	—	240	4	102	61	18	1	1	579	7
1924	蘇 沙 河	4	169	—	1,211	24	971	441	33	55	14	2,922	37
1925		9	81	—	913	3	1,130	290	—	70	19	2,515	53
1926		8	132	—	1,214	2	218	152					

着	年	品	大	豆	小	小	穀	高	粟	玉	米	其	計	此
驛	次	名	豆	粕	麥	麥粉	粱	粱	黍(含A)	蜀黍		他		外ニ豆油
三岔河	1924					1.046		120	365		4		1.535	127
	1925					1.809			45		9		1.872	307
	1926					3.140	33				7		3.188	150
	1927					3.235			24		8		3.273	207
	1928			8		5.439	1	1.514			13	32	7.007	502
陶賴昭	1924		3			123			200		11		338	16
	1925					185					11		196	50
	1926				1	194					9		204	8
	1927			2		272	5				7	1	287	18
	1928		4	3		654	10				7	11	695	41
松花江	1924		41			124	1	49	63	66	1	1	346	8
	1925		9			53			2		7		71	22
	1926		2			223		10		3	2	2	242	24
	1927					438			2		1	15	456	35
	1928		14			618					6	2	640	72
老少灘	1924					34							34	4
	1925					148							148	5
	1926					66			1				67	1
	1927					2							2	2
	1928		2			3							5	5
達家溝	1924					11							11	1
	1925					5							5	5
	1926					19							19	9
	1927					147							147	9
	1928		5			154						1	160	17
密門	1924					1.002	41		1		11	4	1.059	47
	1925			1		1.298	43	1		1	17	77	1.455	48
	1926			4		2.074	50				9	107	2.247	62
	1927		37	6	1	2.987	8		1		12	9	3.061	132
	1928		44	19	5	4.716	3	33	1		42	19	4.882	226
布海(烏海)	1924					27							27	1
	1925					1							1	2
	1926											66	66	1
	1927						1						1	1
	1928					14	1						15	9
哈拉哈	1924					6	2	32	6				46	7
	1925					6	1						7	7
	1926					8		1			1		45	1
	1927					21			1			35	23	2
	1928					72						1	73	2
米沙子	1924					4							4	1
	1925					22			16				38	1
	1926					7			34				40	5
	1927		3			16			17			3	39	7
	1928		21			82	42					17	162	17
寬城子	1924	10.637	2	813	33	86	10.359	44	716	52	102		22.844	1
	1925	9.581	2	3.069	89	34	43.779	2.832	4.641	68	199		64.294	11
	1926	29.066	4	40.423	1.620	74	74.320	4.450	5.460	70	380		165.867	6
	1927	46.619	35	93.683	19.855	237	52.359	10.035	1.672	129	2.031		226.655	6
	1928	41.656	45	161.701	53.580	304	61.132	5.169	2.328	757	1.597		328.269	334

着	年	品	大	豆	小	小	穀	高	粟	玉	米	其	計	此
驛	次	名	豆	粕	麥	麥粉	粱	粱	黍(含A)	蜀黍		他		外ニ豆油
南部線其他驛	1924													
	1925													
	1926		2										10	51
	1927			16	1	2							5	23
	1928					4							1	25
南部線計	1924	10.908	2	830	4.761	277	12.707	1.308	842	130	771		32.536	227
	1925	9.592	3	3.286	5.972	151	43.782	2.934	4.659	165	617		71.161	485
	1926	29.190	24	50.424	9.182	280	74.364	4.536	5.465	171	862		174.498	490
	1927	46.736	46	94.037	28.678	261	52.497	10.081	1.786	223	2.344		236.698	718
	1928	44.661	90	166.147	68.588	593	63.287	5.213	2.335	951	1.861		353.736	1.773
東支鐵道各驛總到着高	1924	113.633	1,871	49,240	28,483	1,826	46,095	14,281	9,084	9,401	16,667		290,581	1,796
	1925	90,252	3,040	46,286	28,921	1,620	60,284	12,561	13,264	10,367	10,349		276,944	2,287
	1926	221,900	1,116	104,726	40,082	2,240	78,518	9,733	23,825	10,433	8,872		501,445	1,998
	1927	286,659	2,273	190,878	75,727	3,001	93,809	17,262	20,336	11,503	8,693		680,146	2,450
	1928	370,615	4,860	329,946	132,302	5,012	96,398	25,309	18,985	19,244	17,199		1,019,870	5,023

47. 貨物發着高 (噸)

東支鐵道	年次	發着高						到着高							
		西部線向	哈爾濱管區向	東部線向	南部線向	烏鐵向	滿鐵向	總計	西部線ヨリ	哈爾濱管區ヨリ	東部線ヨリ	南部線ヨリ	烏鐵ヨリ	滿鐵ヨリ	總計
西部線	1924	62.024	99.932	17.042	10.937	322.695	271.144	783.774	62.024	37.338	16.394	13.459	2,086	29.863	161.164
	1925	97.372	93.292	13.687	3.289	305.122	565.987	1,078.749	97.372	52.996	36.800	18.342	3,087	41.420	250.017
	1926	139.987	231.861	5.796	13.543	351.341	441.591	1,184.119	139.987	64.013	61.837	33.016	4,669	55.831	359.352
	1927	156.980	340.724	17.522	16.460	558.940	408.519	1,499.145	156.980	92.713	74.010	21.510	3,723	68.864	417.800
	1928	186.169	394.130	48.802	31.855	518.426	333.090	1,512.472	186.169	105.965	80.230	20.720	13,906	81.648	488.638
哈爾濱管區	1924	37.338	70.025	31.390	8.181	207.144	353.837	707.915	99.932	70.025	161.613	50.869	37,479	292.305	712.223
	1925	52.096	58.057	26.805	8.373	283.455	346.695	778.381	63.292	58.057	122.951	25.806	39,829	294.890	634.825
	1926	64.013	46.422	33.663	19.424	501.227	341.371	1,006.120	231.861	46.422	239.869	34.628	62,552	311.388	926.720
	1927	92.713	50.762	42.247	64.167	532.171	462.009	1,244.069	340.724	50.762	322.278	54.430	65,160	321.016	1,154.370
	1928	105.965	96.576	60.882	167.915	488.582	425.334	1,345.254	394.130	96.576	402.446	91.735	67,662	341.484	1,394.032
東部線	1924	16.394	161.613	36.132	30.121	215.133	151.273	610.666	17.042	31.390	36.132	15.012	26,711	6,195	132.482
	1925	36.800	122.951	34.661	18.420	210.545	136.104	559.481	13.687	26.805	34.661	9.464	5,722	5,930	96.269
	1926	61.837	239.869	45.520	23.308	339.568	78.458	788.561	5.796	33.663	45.520	10.679	10,134	7,704	113.496
	1927	74.010	322.278	65.953	45.689	383.718	62.953	954.601	17.522	42.247	65.953	12.995	12,825	10,266	161.808
	1928	80.230	402.446	74.865	71.306	484.441	63.767	1,177.055	48.802	61.882	74.865	72.818	11,514	8,253	277.134
南部線	1924	13.459	50.869	15.012	41.320	16.099	344.725	481.484	10.937	8.181	30.121	41.320	42	32,955	123.556
	1925	18.342	25.806	9.464	43.372	9.020	382.254	528.258	3.289	8.373	18.420	83.372	50	40,766	154.270
	1926	33.016	34.628	10.679	175.782	14.871	457.818	726.794	13.543	19.424	23.309	175.782	167	61,936	294.161
	1927	21.510	54.430	12.995	199.055	12.399	345.587	645.976	16.460	64.167	45.689	199.055	37	56,445	381.955
	1928	20.720	91.735	72.818	216.970	11.856	360.780	774.879	31.855	167.915	71.306	216.970	970	91,385	580.401
總計	1924	129.215	382.439	99.576	91.559	761.071	1,120.979	2,583.839	189.935	145.934	244.260	120.660	66,318	361,318	1,129.425
	1925	205.510	300.106	84.617	113.454	808.142	1,433.040	2,914.869	207.640	146.231	212.832	136.			

48. 穀物發送高(各線輸送種別)
(噸)

輸送種別	年次	哈爾濱管區		西(滿白子-滿洲里)	東(德高子-綏芬河)	南(沈家王崗-寬城子)	計
		計	管區內發送高				
地方的輸送	1924	91.802	66.793	76.487	19.628	76.463	264.381
	1925	77.670	53.661	92.353	24.093	76.182	270.308
	1926	77.658	39.463	229.340	27.931	163.696	498.620
	1927	138.450	42.267	333.476	27.975	179.370	679.271
	1928	298.588	86.185	429.449	30.826	257.576	1,016.439
	烏鐵向輸出高	1924	173.069	-	318.134	207.613	16.063
1925		251.012	-	300.832	200.260	9.019	761.123
1926		466.688	-	344.181	326.208	14.866	1,151.947
1927		501.909	-	549.122	352.007	12.399	1,415.437
1928		479.703	-	512.375	451.233	11.856	1,455.167
滿鐵向輸送高		1924	314.182	-	238.668	2.626	333.255
	1925	333.991	-	557.881	4.305	370.354	1,266.531
	1926	325.660	-	436.332	1.674	448.121	1,211.787
	1927	441.416	-	406.190	1.187	335.413	1,184.206
	1928	400.270	-	328.941	357	346.037	1,075.605
	東支鐵道總發送高	1924	579.054	66.793	633.289	229.867	425.781
1925		662.673	53.661	951.076	228.658	455.555	2,297.967
1926		870.001	39.463	1,009.853	355.813	626.683	2,862.350
1927		1,081.775	42.267	1,288.788	381.169	527.181	3,278.914
1928		1,178.561	86.185	1,270.765	482.416	615.469	3,547.211

49. 滿鐵各驛及諸港向穀物發送高
(單位噸)

品名	年次	南滿洲鐵道											港名			計		
		長春	范家屯	公主嶺	四平街	鐵嶺	沙河鎮	開原	奉天	遼陽	小崗子	撫順	其他驛	安東	大連		營口	
大豆	1924	27.109	-	510	-	-	-	120	90	-	-	-	30	27.859	-	532.692	2.420	562.971
	1925	21.506	60	-	-	30	60	60	-	-	-	-	121.717	380	824.626	568	847.300	
	1926	3.346	-	210	-	240	1.496	96	-	49.937	-	-	90	55.439	120	883.339	868	939.766
	1927	143	-	897	-	60	2.672	-	-	7.783	-	-	11.755	988	884.427	419	897.589	
	1928	20	-	-	-	30	60	-	60	-	-	-	29	199	60	734.266	-	734.525
	豆	1924	31	-	-	-	-	-	31	-	-	-	-	62	123	272.906	-	273.091
1925		-	-	-	-	-	-	-	-	-	-	-	123	180.757	-	180.880		
1926		-	-	-	-	-	-	-	-	-	-	-	123	14.137	-	14.261		
1927		-	-	-	-	-	-	-	-	-	-	-	1	1	24.093	-	24.093	
1928		-	-	-	-	-	-	-	-	-	-	-	-	-	65.936	-	65.936	
柏		1924	13.750	-	-	-	-	-	-	-	-	-	-	13.750	60	692	-	14.502
	1925	24.079	-	-	-	142	150	30	-	-	-	-	24.401	16	469	-	24.866	
	1926	21.572	-	-	-	-	-	-	-	-	-	-	21.572	150	50	-	21.772	
	1927	804	-	-	-	-	-	-	-	-	-	-	1.162	480	14.647	1.611	17.900	
	1928	4.438	-	-	-	-	-	-	-	-	-	-	1	5.037	1.347	55.959	240	59.583
	小麥	1924	-	-	-	-	-	-	-	-	-	-	-	-	-	-	-	-
1925		-	-	-	-	-	-	-	-	-	-	-	-	-	-	-	-	-
1926		-	-	-	-	-	-	-	-	-	-	-	-	-	-	-	-	-
1927		-	-	-	-	-	-	-	-	-	-	-	-	-	-	-	-	-
1928		-	-	-	-	-	-	-	-	-	-	-	-	-	-	-	-	-

品名	年次	南滿洲鐵道											港名			計			
		長春	范家屯	公主嶺	四平街	鐵嶺	沙河鎮	開原	奉天	遼陽	小崗子	撫順	其他驛	安東	大連		營口		
小粉麥	1924	37	-	2	-	-	-	270	2.859	-	-	-	29	3.197	-	96	-	3.293	
	1925	2.013	450	1.019	720	-	-	30	4.21	3.251	60	-	211	8.175	418	1.112	60	9.765	
	1926	2.345	1.110	2.082	1.999	-	-	-	1.110	1.649	30	-	569	10.894	481	93	-	11.468	
	1927	349	1.309	3.388	4.438	927	-	-	4.614	25.334	2.669	-	4.842	3.758	51.628	5.743	5.266	4.591	67.228
	1928	51	420	1.589	3.118	779	-	-	2.849	26.650	2.163	-	3.988	2.313	43.920	6.597	15.396	7.164	73.077
	燕	1924	-	-	-	-	-	-	-	-	-	-	-	-	-	-	-	-	-
1925		21	-	-	-	-	-	-	-	-	-	-	-	-	-	-	-	-	
1926		-	-	-	-	-	-	-	-	-	-	-	-	-	-	-	-	-	
1927		-	-	-	-	-	-	-	-	-	-	-	-	-	-	-	-	-	
1928		-	-	-	-	-	-	-	-	-	-	-	-	-	-	-	-	-	
高粱		1924	16.441	-	-	-	-	-	30	-	-	-	-	28	16.528	-	1.365	-	17.893
	1925	21.930	-	-	330	-	629	-	389	-	-	-	119	23.639	420	58.025	3.086	85.170	
	1926	6.678	30	-	30	9	-	120	3.106	150	-	-	509	10.782	60	52.090	2.635	65.567	
	1927	630	-	-	-	-	-	-	1.765	-	-	-	60	2.634	82	51.005	599	54.320	
	1928	196	-	-	-	-	-	-	265	-	-	-	-	9.911	30	55.265	3	65.209	
	粟(黍+含ム)	1924	350	-	-	-	-	-	-	-	-	-	-	-	-	-	-	-	-
1925		19.744	-	191	5.036	418	8.416	120	2.554	171	-	60	630	37.340	27.370	4.678	989	70.377	
1926		7.415	-	30	343	-	8.299	-	190	60	-	89	16.426	59.339	15.857	448	92.070		
1927		959	-	-	-	-	6.699	-	239	90	-	61	8.048	70.347	1.961	149	80.505		
1928		-	-	-	60	-	4.116	-	654	-	-	-	-	4.830	19.986	2.657	-	27.473	
玉蜀黍		1924	440	-	-	-	-	-	-	-	-	-	-	-	-	-	-	-	-
	1925	2.465	-	-	50	-	1.738	60	451	30	-	-	440	-	270	-	710		
	1926	444	30	-	-	21	719	-	30	-	60	30	274	5.098	748	19.361	2.127	27.334	
	1927	23	-	-	-	-	89	-	79	-	150	-	213	1.517	60	35.176	1.164	37.917	
	1928	-	-	-	-	-	30	-	439	-	-	-	182	522	60	7.228	61	7.874	
	其他穀物	1924	165	-	-	-	-	27	-	2	-	-	-	194	83	238	6	521	
1925		67	-	-	-	-	-	-	-	-	-	-	80	2	2,624	2	2,708		
1926		25	-	-	-	54	31	-	-	-	-	-	13	-	-	-	-		
1927		37	-	1	-	-	-	-	-	-	-	-	2	112	28	3,316	76	3,532	
1928		-	-	-	-	-	6	-	-	-	-	-	-	38	30	579	2	649	
穀物總計		1924	535	60	31	-	872	-	26	17	-	-	-	4	1,545	201	136	-	1,882
	1925	1,063	-	1	136	1,010	467	7	21	-	-	-	37	2,742	1,964	584	122	5,412	
	1926	1,744	54	88	159	488	414	-	389	-	-	-	17	3,303	2,320	5,621	-	11,244	
	1927	47	43	2	-	108	30	-	19	-	-	-	1	250	243	1,444	33	1,970	
	1928	76	-	1	-	843	28	-	15	-	-	-	-	963	28	1,428	2	2,421	
	此外大豆油	1924	-	-	-	-	-	-	-	-	-	-	-	-	-	-	-	-	-
1925		-	-	-	-	-	-	-	-	-	-	-	-	-	-	-	-	-	
1926		-	-	-	-	-	-	-	-	-	-	-	-	-	-	-	-	-	
1927		-	-	-	-	-	-	-	-	-	-	-	-	-	-	-	-	-	
1928		-	-	-	-	-	-	-	-	-	-	-	-	-	-	-	-	-	

50. 出廻年度別貨物取扱高

出廻年度十月ヨリ翌年九月迄(噸)

輸送種別及方向	1923/1924	1924/1925	1925/1926	1926/1927	1927/1928
普通便及急行便取扱貨物輸送高 (函數取扱貨物ヲ含ム)	2,665,975	3,319,410	3,982,001	4,968,247	5,179,977
急行便取扱貨物輸送高	1,032	885	541	768	1,040
普通便取扱貨物輸送高(函數取扱貨物除ク)	2,646,007	3,307,697	3,970,829	4,951,059	5,142,975
個數取扱貨物	18,936	10,828	10,631	16,420	35,963
計	2,664,943	3,318,525	3,981,460	4,967,478	5,178,938
イ) 地方の向輸出高 口) 他鐵道	746,656	619,723	988,530	1,537,099	1,993,990
計	607,751	774,352	1,209,217	1,418,056	1,540,953
口) 他鐵道	909,663	1,427,695	1,308,826	1,476,909	1,050,918
計	1,517,414	2,202,047	2,518,043	2,894,995	2,591,871
ハ) 他鐵道	63,935	115,878	88,441	86,405	85,089
計	336,938	380,877	486,446	449,016	507,988
計	400,878	496,755	474,887	535,421	593,077
普通便取扱貨物輸送高 イ) 地方の向輸出高 口) 他鐵道	1,550,229	2,183,810	2,755,416	3,379,953	3,351,217
計	260,144	217,722	384,890	664,791	914,458
口) 他鐵道	567,319	721,113	1,159,091	1,337,016	1,487,088
計	696,469	1,237,850	1,207,234	1,377,996	946,404
計	1,263,788	1,958,963	2,356,325	2,714,412	2,433,492
滿洲州外ニ打切 洲外ニ打切	3,807	4,001	4,181	4,450	9,179
洲外ニ打切	870	3,150	2,090	1,884	6,715
洲外ニ打切	22,567	51,643	100,492	241,134	318,698
計	27,244	58,794	106,763	247,468	334,592
ハ) 輸送高 口) 他鐵道	1,213	7,125	10	38	200
計	25,084	7,125	4,191	712	3,067
計	26,297	7,125	4,201	750	3,267
此ノ外ニ打切 洲外ニ打切	15	33	98	28	14
洲外ニ打切	2,640	4	494	375	2,555
洲外ニ打切	4,284	2,280	3,229	807	8,437
計	7,076	2,317	3,821	1,210	11,006
各線別取扱貨物輸送高 イ) 西濱部 口) 哈濱部 ハ) 東濱部 ニ) 南濱部	493,950	939,232	1,047,672	1,248,881	1,199,531
西濱部	542,157	628,664	799,191	1,122,088	1,151,410
哈濱部	158,988	185,211	300,793	404,864	411,626
東濱部	328,837	423,578	603,558	603,370	585,373
計	1,523,932	2,176,685	2,751,215	3,379,203	3,347,950

1923-1928年度ニ於テハ設例ノ滿洲里經由輸出(連絡ニヨル)ヲ見ズ

51. 社用品輸送

	1924	1925	1926	1927	1928
1. 特別非營業豫算ニ依ル 工用社用品輸送					
イ) 營業運轉列車ニ依ル輸送 貨物					
貨物輸送高(噸).....	35,107	156,262	176,094	253,337	289,261
總走行(噸軒).....	8,800,437	59,029,950	74,469,202	60,251,247	83,388,877
噸當平均走行(軒).....	250,35	377,29	422,36	237,43	288,28
ロ) 作業列車ニ依ル輸送貨物					
運車數.....	2,405	1,747	522	5,250	1,625
貨車走行(車軸軒).....	56,897	329,331	54,826	692,266	180,700
ハ) 社用品輸送ニ依ル總收入 (金留)	105,980	421,521	502,078	514,595	657,012
2. 鐵道營業及工用社用品 輸送高					
イ) 營業運轉列車ニ依ル輸送 貨物					
貨物輸送高(噸).....	837,425	754,203	938,591	1,131,262	1,283,144
總走行(噸軒).....	212,732,940	169,366,750	202,592,337	272,248,618	322,573,620
噸當平均走行(軒).....	253,71	224,28	215,58	240,66	251,39
ロ) 作業列車ニ依ル輸送貨物					
運車數.....	36,419	58,333	50,393	49,891	48,927
貨車走行(車軸軒).....	7,213,392	9,235,262	7,516,803	10,639,494	9,164,768
ハ) 社用品輸送費(金留)	1,993,759	1,727,535	1,977,206	2,335,505	2,712,655
3. 營業運轉列車ニ依ル社用 品輸送高(噸)					
1. 土及バラスト.....	173,652	91,091	237,894	367,049	288,202
2. 枕木及橋梁枕木.....	32,361	38,218	46,957	40,258	88,725
3. 電柱.....	1,244	608	1,093	4,338	7,781
4. 其ノ他木材.....	84,567	71,116	88,633	52,669	109,482
5. 軌條及其附屬品.....	6,018	14,870	14,411	23,247	31,016
6. 薪及泥炭.....	246,256	259,553	259,331	245,845	233,785
7. 石灰.....	207,646	103,641	134,687	247,169	359,464
8. 石臘油.....	942	1,145	2,629	3,209	4,570
9. 各種建築用材料.....	68,229	153,421	132,638	129,663	144,591
10. 雪及氷.....	529	703	805	743	2,283
11. 其ノ他.....	15,981	19,837	19,513	17,072	19,245
計.....	837,425	754,203	938,591	1,131,262	1,283,144

東支鐵道各驛輸送狀況

52. 西 部 線

滿洲里驛	1924	1925	1926	1927	1928
發旅客數	14,225	16,199	18,689	24,621	35,173
其ノ内普通旅客	9,582	9,763	12,343	22,470	31,171
社用品發送高	50,510	28,513	11,402	13,751	19,557
普通便扱營業貨物發送高					
イ) 滿洲里驛	9,345	16,468	10,980	12,703	26,680
ロ) 滿洲里運輸營業所	2,392	1,664	1,777	2,492	579
計	11,737	18,132	12,757	15,195	27,259
内 譯					
地方的輸送	10,831	16,965	12,471	15,048	25,639
烏鐵向	592	20	22	7	481
滿鐵向	314	1,147	264	140	1,139
主要發送貨物					
石炭	4,172	11,311	7,920	11,078	17,618
建築用木材	2,223	2,883	408	476	5,689
魚類	4,505	3,046	2,919	1,917	128
織物	3	180	527	853	1,470
礦油	1	31	157	414	485
穀物	114	6	96	24	32
皮革、生皮	128	56	53	64	64
羊毛	141	33	43	18	66
毛皮類	72	62	111	67	21
家畜發送頭數	134	116	165	245	656
着旅客數	18,033	23,905	28,842	27,308	35,712
其ノ内普通旅客	10,704	16,843	16,573	21,680	25,252
社用品到着高	23,642	11,149	14,811	18,204	33,111
普通便扱營業貨物到着高					
イ) 滿洲里驛	12,131	17,038	32,441	29,865	31,450
ロ) 滿洲里運輸營業所	1,385	569	1,010	1,322	2,588
計	13,516	17,607	33,451	31,187	34,038
内 譯					
地方的輸送	12,779	17,360	33,146	31,009	33,761
烏鐵ヨリ	573	91	146	83	174
滿鐵ヨリ	164	157	159	95	103
主要到着貨物					
穀物	3,740	3,860	4,387	4,779	9,538
石炭	3,283	7,217	18,354	17,071	12,838
乾草及藁	1,617	709	3,927	1,415	3,265
薪	—	—	926	1,442	622
建築用木材	199	379	671	1,006	1,496
鐵作品	89	117	216	177	244
製作セザル鐵	60	95	168	158	292
羊毛	—	22	535	1,013	1,107
酒精、火酒、葡萄酒	255	242	325	257	379
種子油	312	322	184	147	63
其ノ内普通旅客	230	267	216	186	160
茶	1,223	1,772	494	493	425
砂糖	287	333	225	393	296
曹達	56	41	59	51	64
紙	97	100	50	49	97
蠟燭	34	38	52	49	37
鹽	66	102	260	177	214
織物	29	112	92	86	158
野菜	312	364	524	515	781
家畜到着頭數	764	763	1,509	903	581

* 旅客數ハ發賣セル切符數ニ依ル。普通旅客ハ普通及割引賃金ニ依ルモノヲ示ス。列車一ノイ。移
民ヲ含ムモ軍人、囚人及其護送者ヲ含マズ
貨物數量ハ單位噸トス
** 無走行貨物即チ東支鐵道ニヨラズシテ滿洲里驛發西方ヘ向ヘル貨物若クハ西方ヨリ滿洲里驛ニ到着
セルモノハ之ヲ含マズ

札來諾爾驛	1924	1925	1926	1927	1928
發旅客數	3,608	3,264	6,078	11,458	16,200
其ノ内普通旅客	2,573	2,258	5,597	11,090	15,160
社用品發送高	122,835	82,600	88,135	143,830	168,692
普通便扱營業貨物發送高	33,850	25,160	52,088	57,386	52,326
其ノ内					
石炭	33,593	21,372	49,102	51,480	45,926
魚類	24	418	2,536	5,515	6,060
羊毛	85	160	52	109	127
毛皮類	14	12	49	40	27
乾草及藁	—	—	63	90	78
家畜發送頭數	69,988	12,939	411	804	2,128
着旅客數	2,217	2,019	4,629	8,848	20,122
其ノ内普通旅客	1,964	1,783	4,385	8,620	19,929
社用品到着高	14,051	7,719	11,807	17,274	25,116
普通便扱營業貨物到着高	1,856	1,249	1,951	2,781	5,542
其ノ内					
穀物	1,314	889	1,407	1,997	3,032
乾草及藁	340	13	37	90	1,364
建築用木材	85	—	61	101	404
砂糖	73	168	58	77	42
糞	10	32	124	53	62
食料雜貨	74	132	82	124	51
酒精、火酒、葡萄酒	1	7	48	72	54
發旅客數	1,034	1,428	1,788	1,818	2,674
其ノ内普通旅客	890	1,365	1,564	1,775	2,650
社用品發送高	656	140	287	151	186
普通便扱營業貨物發送高	102	268	178	146	73
其ノ内					
乾草	37	197	119	126	38
家畜發送頭數	60	10	23	42	1,635
着旅客數	835	1,127	1,918	1,838	2,508
其ノ内普通旅客	822	1,116	1,731	1,816	2,495
社用品到着高	3,973	750	1,025	1,174	2,720
普通便扱營業貨物到着高	18	30	31	124	642
其ノ内					
穀物	5	9	16	52	128
乾草及藁	12	—	12	21	436
赫爾洪得驛					
發旅客數	1,145	882	917	1,041	1,531
其ノ内普通旅客	700	630	841	972	1,431
社用品發送高	377	124	62	112	179
普通便扱營業貨物發送高	39	77	67	33	23
其ノ内					
乾草及藁	22	61	61	29	13
着旅客數	741	749	848	1,068	2,081
其ノ内普通旅客	680	694	834	1,056	1,534
社用品到着高	1,310	1,368	1,527	1,465	1,799
普通便扱營業貨物到着高	17	15	15	26	439
其ノ内					
穀物	12	11	8	15	46
完工驛					
發旅客數	700	667	715	910	1,328
其ノ内普通旅客	630	538	708	899	1,320

	1924	1925	1926	1927	1928
社用品發送高	268	65	96	31	63
普通便扱營業貨物發送高	—	13	79	48	36
其ノ内					
乾草及藁	—	12	79	47	36
着旅客數	650	621	726	1,000	1,439
其ノ内普通旅客	645	568	709	992	1,424
社用品到着高	42	1,094	1,087	1,636	2,353
普通便扱營業貨物到着高	42	6	9	12	267
其ノ内					
穀物	8	3	6	6	23
烏固諾爾驛					
發旅客數	295	384	282	361	571
其ノ内普通旅客	205	189	264	358	562
社用品發送高	87	174	3	54	43
普通便扱營業貨物發送高	49	45	1	3	13
其ノ内					
乾草及藁	49	35	—	—	13
着旅客數	592	297	344	449	604
其ノ内普通旅客	235	187	310	436	591
社用品到着高	3,526	938	1,228	1,445	2,767
普通便扱營業貨物到着高	1	1	15	4	140
海拉爾驛					
發旅客數	16,445	18,195	21,201	21,913	35,670
其ノ内普通旅客	12,204	13,458	16,117	18,498	24,023
社用品發送高	5,613	2,806	9,097	5,349	15,335
普通便扱營業貨物發送高	—	—	—	—	—
イ) 海拉爾驛	9,974	6,227	3,373	5,454	9,916
ロ) 海拉爾運輸營業所	—	—	1,796	1,146	—
計	9,974	6,227	5,169	6,600	9,916
内 譯					
地方的輸送	4,789	3,817	4,340	5,928	9,137
烏固向	465	640	527	543	708
滿鐵向	4,720	1,770	302	129	71
主要發送貨物					
肉類及動物殘物	528	651	454	577	638
羊毛	1,377	1,800	1,103	1,481	1,698
皮革、生皮	198	186	135	70	340
毛皮類	277	244	297	382	336
建築用木材	3,565	178	77	125	240
穀物	3,021	1,914	1,162	1,379	2,759
野菜	268	336	311	316	691
糖	117	142	312	336	467
鹽	222	80	129	84	130
食料雜貨	25	94	68	262	185
家畜發送頭數	45,564	39,186	17,344	9,302	16,993
着旅客數	16,144	18,540	23,724	23,623	40,436
其ノ内普通旅客	12,828	14,217	17,681	20,793	24,670
社用品到着高	21,441	20,748	12,030	25,103	29,087
普通便扱營業貨物到着高	—	—	—	—	—
イ) 海拉爾驛	20,890	26,518	33,512	34,704	40,977
ロ) 海拉爾運輸營業所	—	—	1,380	2,023	3,453
計	20,890	26,518	34,892	36,727	44,430

	1924	1925	1926	1927	1928
内 譯					
地方的輸送	20,567	26,005	33,480	35,754	43,791
烏固ヨリ	76	203	1,042	735	547
滿鐵ヨリ	247	310	370	233	92
主要到着貨物					
穀物	5,936	7,664	8,576	11,757	12,008
石炭	9,971	10,880	15,211	15,858	16,026
薪	94	541	405	2,713	3,152
建築用木材	63	907	243	151	618
乾草及藁	859	960	5,128	1,340	5,810
羊毛	182	294	131	232	93
木作品	52	101	83	248	209
石油	57	101	72	95	95
魚類	53	51	69	100	83
製作セザル鐵	112	211	170	167	134
硝子及硝子製品	60	66	96	71	58
果實	72	76	110	159	132
鐵作品	144	271	251	191	182
野菜	230	145	186	239	195
菓	274	326	277	300	247
砂糖	289	518	633	673	163
種子油	199	296	250	150	137
酒精、火酒、葡萄酒	387	357	193	156	71
茶	636	768	1,028	639	192
家畜到着頭數	587	480	633	945	820
哈克驛					
發旅客數	574	593	1,020	1,219	1,807
其ノ内普通旅客	524	529	918	1,211	1,798
社用品發送高	24	257	122	44	195
普通便扱營業貨物發送高	1,510	467	250	494	1,296
其ノ内					
乾草及藁	1,507	443	223	488	1,275
家畜發送頭數	1,965	3,728	5,736	17,093	20,936
着旅客數	937	1,631	764	835	1,565
其ノ内普通旅客	520	479	749	824	1,551
社用品到着高	683	542	878	1,213	1,524
普通便扱營業貨物到着高	8	10	137	44	76
其ノ内					
穀物	2	—	1	4	18
乾草及藁	—	5	108	—	—
札羅木特驛					
發旅客數	854	705	1,085	1,153	2,012
其ノ内普通旅客	794	684	996	1,131	1,997
社用品發送高	376	26	26	45	158
普通便扱營業貨物發送高	814	691	324	378	704
其ノ内					
乾草及藁	799	679	282	375	700
家畜發送頭數	60	330	13	139	1,729
着旅客數	745	702	1,028	1,093	1,999
其ノ内普通旅客	740	702	985	1,084	1,988
社用品到着高	1,059	523	1,331	1,292	4,753
普通便扱營業貨物到着高	41	9	62	117	177
其ノ内					
乾草及藁	14	—	37	50	—
穀物	4	7	19	20	46
牙克石驛					
發旅客數	1,441	1,491	2,841	2,832	4,152
其ノ内普通旅客	1,352	1,450	2,783	2,802	4,107

	1924	1925	1926	1927	1928
社用品發送高	11.155	8.131	912	5.602	67.404
普通便扱營業貨物發送高	4.592	1.142	470	322	1.216
內 譯					
地方的輸送	2.125	707	456	321	1.216
滿鐵向	2.467	435	14	1	
主要發送貨物					
建築用木材	4.091	686	—	—	299
乾草及藁	413	342	233	175	782
牛乳製品(牛酪)	10	40	69	—	14
穀物	7	5	128	15	13
家畜發送頭數	219	38	46	122	291
着旅客數	1.282	1.868	2.348	2.840	4.886
其ノ内普通旅客	1.270	1.859	2.309	2.821	4.857
社用品到着高	1.149	653	1.225	1.513	1.206
普通便扱營業貨物到着高	678	1.224	1.785	1.038	1.645
其ノ内					
穀物	537	760	994	471	1.049
乾草及藁	—	—	62	150	—
火酒. 葡萄酒	10	11	15	62	54
野菜	23	61	67	47	76
石炭	—	67	322	116	108
家畜到着頭數	—	—	1	19	360
免渡河驛					
發旅客數	1.530	1.251	1.256	1.253	1.628
其ノ内普通旅客	941	842	962	1.106	1.491
社用品發送高	6.133	1.534	359	2.150	577
普通便扱營業貨物發送高	273	854	677	378	579
其ノ内					
穀物	28	5	4	9	51
薪	12	442	454	99	165
建築用木材	—	136	111	90	142
乾草及藁	61	25	20	26	—
石炭	—	—	25	47	94
家畜發送頭數	51	418	1.134	10	499
着旅客數	1.010	795	1.049	1.152	1.535
其ノ内普通旅客	915	775	904	1.119	1.488
社用品到着高	13.220	1.309	4.724	3.791	7.429
普通便扱營業貨物到着高	396	307	423	400	480
其ノ内					
穀物	309	205	254	290	304
火酒. 葡萄酒	13	8	9	20	20
砂糖	11	17	10	22	7
家畜到着頭數	—	—	1	1	8
烏奴耳驛					
發旅客數	281	190	603	692	933
其ノ内普通旅客	207	182	583	682	909
社用品發送高	873	799	1.400	1.653	3.132
普通便扱營業貨物發送高	102	52	347	1.073	1.236
其ノ内					
乾草及藁	—	—	327	664	—
建築用木材	33	16	1	297	1.158
胡粉. 石灰	50	35	4	56	74
着旅客數	240	219	629	823	963
其ノ内普通旅客	234	202	622	813	941
社用品到着高	1.140	1.224	2.222	2.585	4.893
普通便扱營業貨物到着高	19	14	65	130	498

	1924	1925	1926	1927	1928
其ノ内					
穀物	15	12	41	93	105
伊列克特驛					
發旅客數	1.998	2.153	1.821	2.541	3.971
其ノ内普通旅客	1.922	2.099	1.757	2.509	3.574
社用品發送高	16.911	4.421	558	798	2.346
普通便扱營業貨物發送高	20.721	5.102	8.344	14.219	18.436
內 譯					
地方的輸送	5.645	4.338	7.833	14.124	18.271
滿鐵向	15.076	764	511	95	165
主要發送貨物					
建築用木材	20.637	4.932	7.525	8.641	10.888
薪	—	—	698	5.236	6.534
乾草及藁	—	—	—	281	25
穀物	34	14	6	28	22
家畜發送頭數	—	—	1	2	39
着旅客數	2.109	1.860	1.887	2.862	4.309
其ノ内普通旅客	2.103	1.833	1.866	2.844	3.764
社用品到着高	979	1.715	946	1.359	2.175
普通便扱營業貨物到着高	2.129	913	518	847	1.190
其ノ内					
穀物	1.545	811	385	663	866
乾草及藁	—	25	26	63	88
野菜	29	6	16	25	37
家畜到着頭數	14	—	7	35	12
興安驛					
發旅客數	2.049	1.906	2.611	4.094	4.943
其ノ内普通旅客	1.736	1.874	2.548	4.042	4.494
社用品發送高	429	621	1.599	3.563	1.638
普通便扱營業貨物發送高	2.916	3.547	8.450	8.726	10.492
內 譯					
地方的輸送	1.109	3.259	8.141	8.726	10.459
滿鐵向	1.807	288	309	—	33
主要發送貨物					
建築用木材	2.819	3.464	7.922	6.624	6.765
薪	—	—	266	1.667	2.921
木炭	49	16	134	363	744
穀物	—	10	72	15	13
着旅客數	1.860	2.084	2.744	4.452	4.802
其ノ内普通旅客	1.717	2.073	2.720	4.429	4.784
社用品到着高	1.189	1.660	1.852	2.171	1.923
普通便扱營業貨物到着高	144	242	476	839	867
其ノ内					
穀物	114	209	403	627	618
野菜	5	4	5	20	44
乾草及藁	—	—	—	111	125
家畜到着頭數	1	—	2	11	3
博克圖驛					
發旅客數	5.457	6.031	6.800	9.913	16.099
其ノ内普通旅客	4.966	5.292	5.719	9.080	11.871
社用品發送高	4.182	5.865	5.465	15.609	3.818
普通便扱營業貨物發送高	12.999	21.564	18.207	23.082	28.616
內 譯					
地方的輸送	8.777	19.739	16.430	24.045	28.553
滿鐵向	4.222	1.825	1.777	37	63

	1924	1925	1926	1927	1928
主要發送貨物					
建築用木材	11,361	20,034	16,155	20,854	24,135
薪	557	629	573	974	3,466
穀物	198	103	127	291	340
木炭	402	329	343	595	292
野菜	279	185	542	120	130
家畜發送頭數	4	7	42	22	56
着旅客數	4,880	5,350	6,541	10,075	13,680
其ノ内普通旅客	4,546	4,937	5,709	9,934	11,858
社用品到着高	29,852	17,655	22,769	25,766	39,572
普通便扱營業貨物到着高	3,027	3,079	4,063	5,220	6,391
内 譯					
地方の輸送	2,957	2,902	3,197	5,167	6,335
烏鐵ヨリ	69	174	865	50	52
滿鐵ヨリ	1	3	1	3	4
主要到着貨物					
穀物	2,126	2,102	2,320	3,612	4,175
乾草及藁	96	111	234	582	1,058
火酒・葡萄酒	61	74	74	150	139
野菜	61	38	38	66	95
砂糖	54	53	57	108	84
鹽	66	43	37	54	54
煙草	36	30	30	49	45
家畜到着頭數	452	173	282	448	1,187
雅魯驛					
發旅客數	904	1,251	1,527	1,941	1,883
其ノ内普通旅客	815	1,215	1,447	1,891	1,869
社用品發送高	1,218	2,729	4,620	1,541	3,202
普通便扱營業貨物發送高	2,084	5,542	8,468	7,311	4,735
内 譯					
地方の輸送	1,646	4,918	8,348	7,311	4,735
滿鐵向	438	624	120	—	—
主要發送貨物					
薪	295	672	2,608	4,078	2,680
建築用木材	1,583	4,154	5,159	2,072	565
木炭	172	279	663	1,057	1,393
穀物	13	403	8	7	29
着旅客數	796	1,303	1,633	2,017	2,047
其ノ内普通旅客	789	1,295	1,614	1,990	1,985
社用品到着高	846	643	1,928	2,204	3,595
普通便扱營業貨物到着高	276	549	483	431	595
其ノ内					
穀物	244	494	428	371	503
巴林驛					
發旅客數	883	1,066	1,020	1,156	1,498
其ノ内普通旅客	793	1,056	975	1,130	1,449
社用品發送高	252	3,813	5,652	674	3,518
普通便扱營業貨物發送高	2,328	1,305	1,840	2,834	2,376
其ノ内					
薪	1,032	213	656	2,348	1,848
建築用木材	1,250	1,042	1,031	252	50
着旅客數	956	1,099	985	1,310	1,887
其ノ内普通旅客	950	1,095	951	1,292	1,815
社用品到着高	1,123	604	1,116	1,164	2,230

	1924	1925	1926	1927	1928
普通便扱營業貨物到着高					
	352	344	331	276	452
其ノ内					
穀物	274	282	208	172	173
乾草及藁	48	—	62	33	145
哈拉蘇驛					
發旅客數	316	271	370	905	1,183
其ノ内普通旅客	230	259	354	895	1,177
社用品發送高	10	505	564	2,502	242
普通便扱營業貨物發送高	315	826	756	2,019	2,718
其ノ内					
薪	192	656	344	973	1,452
建築用木材	86	109	49	17	130
木炭	—	49	327	870	890
着旅客數	618	282	403	951	1,291
其ノ内普通旅客	242	279	394	935	1,278
社用品到着高	1,060	604	1,042	1,438	1,516
普通便扱營業貨物到着高	16	36	68	63	288
其ノ内					
穀物	9	16	27	56	120
札蘭屯驛					
發旅客數	4,118	3,763	5,851	7,557	9,700
其ノ内普通旅客	2,701	2,654	4,611	7,167	9,433
社用品發送高	2,321	2,429	1,985	1,278	7,519
普通便扱營業貨物發送高	1,406	2,815	2,351	3,335	3,047
其ノ内					
薪	360	1,721	986	1,434	1,775
木炭	680	703	938	875	540
野菜	163	130	198	294	403
穀物	44	126	107	94	84
果實	85	16	37	439	49
家畜發送頭數	13	66	87	4	35
着旅客數	4,384	3,935	6,696	9,507	12,631
其ノ内普通旅客	3,673	3,402	5,832	9,229	12,382
社用品到着高	18,651	8,524	4,682	11,803	15,939
普通便扱營業貨物到着高	631	724	931	1,986	2,685
其ノ内					
穀物	392	477	408	851	1,363
建築用木材	—	16	23	135	100
乾草及藁	12	25	207	476	629
火酒・葡萄酒	18	14	19	34	26
砂糖	26	22	26	42	31
鹽	22	20	24	51	50
家畜到着頭數	56	42	10	104	155
成吉思漢驛					
發旅客數	515	332	596	1,233	1,647
其ノ内普通旅客	447	323	562	1,227	1,619
社用品發送高	85	19	80	23	43
普通便扱營業貨物發送高	1,281	2,460	2,837	4,123	3,238
其ノ内					
薪	876	2,210	3,616	3,629	2,902
木炭	369	246	204	336	262
着旅客數	441	354	656	1,381	1,832
其ノ内普通旅客	437	350	656	1,381	1,832

	1924	1925	1926	1927	1928
社用品到着高	584	884	1,049	662	1,362
普通便扱營業貨物到着高	28	12	22	67	175
其ノ内					
穀物	17	7	9	32	71
鹽	2	1	1	14	7
碾子山驛					
發旅客數	2,362	2,118	3,997	6,060	7,964
其ノ内普通旅客	2,089	2,090	3,942	6,016	7,932
社用品發送高	3,901	3,331	1,855	1,926	79
普通便扱營業貨物發送高	1,618	2,916	6,080	12,121	9,859
内 譯					
地方的輸送	1,612	2,462	4,196	9,838	7,155
烏鐵向	—	381	1,340	2,077	2,701
滿鐵向	6	73	544	206	3
主要發送貨物					
薪	115	49	131	988	347
穀物	465	1,203	4,091	5,716	5,384
果實	46	3	32	572	87
石礫石	909	1,592	1,694	4,738	3,855
家畜發送頭數	59	1	68	174	219
着旅客數	2,330	2,601	4,713	7,664	10,551
其ノ内普通旅客	2,278	2,587	4,703	7,648	10,541
社用品到着高	1,660	1,340	1,623	872	2,652
普通便扱營業貨物到着高	134	185	538	928	1,787
内 譯					
地方的輸送	133	171	519	915	1,771
烏鐵ヨリ	—	—	—	13	—
滿鐵ヨリ	1	14	19	—	16
主要到着貨物					
穀物	20	35	86	200	552
鹽	17	35	63	94	133
建築用木材	—	—	126	238	383
土爾池哈驛					
發旅客數	560	839	1,521	3,152	7,253
其ノ内普通旅客	475	813	1,472	3,124	7,130
社用品發送高	8,336	707	580	1,576	3,144
普通便扱營業貨物發送高	201	131	1,077	1,578	6,572
内 譯					
地方的輸送	201	123	1,014	1,108	5,095
烏鐵向	—	—	—	347	1,385
滿鐵向	—	8	63	123	92
主要發送貨物					
乾草及藁	64	25	655	26	2,323
砂及粘土	115	49	66	—	35
穀物	18	46	244	1,436	4,073
各種藥劑	3	8	60	123	92
家畜發送頭數	4	80	294	617	581
着旅客數	511	855	1,552	3,233	7,998
其ノ内普通旅客	500	852	1,545	3,227	7,982
社用品到着高	1,296	813	2,109	1,403	2,740
普通便扱營業貨物到着高	9	115	172	195	1,647

	1924	1925	1926	1927	1928
其ノ内					
建築用木材	2	110	150	100	1,117
穀物	2	1	5	21	167
虎爾虎拉驛					
發旅客數	539	389	665	1,885	2,628
其ノ内普通旅客	418	364	662	1,872	2,626
社用品發送高	87	31	5	7	7
普通便扱營業貨物發送高	654	134	188	253	417
其ノ内					
乾草及藁	654	128	184	171	375
穀物	—	1	1	48	21
着旅客數	552	572	834	1,620	2,321
其ノ内普通旅客	504	558	833	1,618	2,321
社用品到着高	1,135	1,119	824	1,012	1,609
普通便扱營業貨物到着高	29	2	9	5	284
富拉爾基驛					
發旅客數	7,737	10,534	13,579	22,088	31,407
其ノ内普通旅客	7,358	9,801	13,271	21,832	30,726
社用品發送高	1,310	984	173	545	1,260
普通便扱營業貨物發送高	17,717	20,674	34,679	33,761	12,406
イ) 富拉爾基驛	—	—	1	21,085	30,304
ロ) 富拉爾基運轉營業所	—	—	—	—	—
計	17,717	20,674	34,680	54,846	42,710
内 譯					
地方的輸送	8,932	5,574	6,936	14,092	18,727
烏鐵向	8,093	13,550	23,244	38,455	23,771
滿鐵向	692	1,550	4,500	2,299	212
主要發送貨物					
穀物	15,649	20,088	33,844	50,706	41,865
酒精・大酒・葡萄酒	504	211	128	136	145
野菜	81	27	27	90	66
建築用木材	1,234	244	50	34	25
家畜發送頭數	218	75	426	1,892	1,685
着旅客數	8,871	14,847	17,700	25,277	34,644
其ノ内普通旅客	8,798	12,774	17,506	25,136	32,586
社用品到着高	5,572	3,349	6,929	5,263	5,924
普通便扱營業貨物到着高	3,543	3,871	4,894	7,216	10,644
イ) 富拉爾基驛	—	—	7	418	2,710
ロ) 富拉爾基運轉營業所	—	—	—	—	—
計	3,543	3,871	4,901	7,634	13,354
内 譯					
地方的輸送	3,472	3,613	4,656	7,460	13,198
烏鐵ヨリ	32	—	21	15	119
滿鐵ヨリ	39	258	224	159	37
主要到着貨物					
穀物	47	217	114	799	1,048
薪	344	1,667	1,781	1,308	1,813
建築用木材	17	228	380	969	2,609
麻袋	151	251	370	602	602
織物	27	80	81	130	140
陶器	1	29	176	520	730
鹽	3	41	65	101	304
石炭	2,637	764	1,026	1,665	1,070
家畜到着頭數	68	82	17	81	116

	1924	1925	1926	1927	1928
昂昂溪驛					
發旅客數	53,378	55,528	80,810	103,540	153,336
其ノ内普通旅客	39,878	47,755	63,563	95,483	126,080
社用品發送高	8,887	7,532	5,520	4,993	7,818
普通便扱營業貨物發送高	68,211	78,121	68,985	126,762	129,740
イ) 昂昂溪驛	—	1,692	901	7,482	8,535
ロ) 昂昂溪運輸營業所	—	—	—	—	—
計	68,211	79,813	69,886	134,274	138,275
内 驛					
地方的輸送	18,545	14,674	23,425	34,570	57,400
烏鐵向	47,898	60,325	32,854	98,677	80,329
滿鐵向	1,768	4,814	3,607	1,027	546
主要發送貨物					
穀物	63,684	77,255	64,975	129,410	132,527
野菜	942	611	283	656	143
乾草及藁	1,056	1	980	1	—
魚類	346	64	22	155	48
肉類及動物殘物	483	530	506	409	299
燐寸	184	134	158	91	59
羊毛	51	90	73	112	159
種子油	162	128	334	774	202
油	41	64	169	204	426
麻袋	41	84	173	375	328
建築用木材	345	128	215	180	124
食料雜貨	74	54	51	370	153
家畜發送頭數	5,591	5,363	4,830	10,527	8,949
着旅客數	56,997	58,465	72,589	113,324	149,345
其ノ内普通旅客	44,880	51,837	67,367	105,278	134,775
社用品到着高	19,942	15,946	17,691	21,647	31,229
普通便扱營業貨物到着高	23,461	34,629	42,289	68,689	73,496
イ) 昂昂溪驛	—	2,032	6,401	8,558	18,439
ロ) 昂昂溪運輸營業所	—	—	—	—	—
計	23,461	36,661	48,690	77,247	91,935
内 驛					
地方的輸送	16,416	28,533	40,466	67,644	81,714
烏鐵ヨリ	513	654	213	656	1,260
滿鐵ヨリ	6,532	7,474	8,011	8,947	8,961
主要到着貨物					
鹽	3,758	3,826	4,096	5,004	5,209
石炭	7,210	11,964	19,110	26,762	30,223
織物	1,099	1,416	1,423	1,438	1,953
麻袋	951	1,210	1,079	1,705	7,703
建築用木材	519	2,671	2,058	5,302	8,583
雪花石膏、石灰セメント	751	1,225	864	1,752	2,915
糞	432	531	466	735	730
砂糖	595	475	508	927	1,179
石油	1,132	1,107	1,252	1,674	2,485
揮發油	—	86	266	579	1,076
紙	532	249	438	603	750
棉花及綿	199	268	277	281	385
果實	748	888	1,094	1,026	1,895
穀物	1,011	2,808	6,329	4,756	6,612
魚類	381	258	319	491	604
鐵作品	312	420	573	844	968
食料雜貨	281	379	470	877	1,127
製作セザル鐵	196	276	405	758	994
蠟燭	84	85	97	191	183
硝子及硝子製品	234	188	100	256	327
野菜	117	83	234	166	242
石、礦石	105	181	324	1,865	892
陶器	98	224	226	666	826
曹達	16	372	470	196	239
織物	290	418	530	650	481
薪	1,000	2,872	2,448	12,691	13,823
家畜到着頭數	1,073	615	331	714	1,095

	1924	1925	1926	1927	1928
煙筒屯驛					
發旅客數	323	192	679	879	1,629
其ノ内普通旅客	213	187	670	872	1,065
社用品發送高	125	173	790	35	55
普通便扱營業貨物發送高	1,655	237	1,742	497	598
其ノ内					
乾草及藁	1,652	233	1,742	493	593
着旅客數	298	216	647	1,152	1,682
其ノ内普通旅客	291	183	645	1,150	1,136
社用品到着高	3,311	1,433	1,116	1,143	1,624
普通便扱營業貨物到着高	114	11	49	21	37
其ノ内					
建築用木材	85	2	22	18	22
農具	4	7	6	1	7
小窩子驛					
發旅客數	6,065	7,963	16,670	29,609	40,126
其ノ内普通旅客	5,919	7,843	16,575	29,457	39,615
社用品發送高	151	399	318	824	470
普通便扱營業貨物發送高	3,555	9,643	37,298	68,763	94,943
内 驛					
地方的輸送	3,384	4,292	15,304	45,218	68,519
烏鐵向	116	4,000	11,363	18,680	21,816
滿鐵向	55	1,351	10,631	4,865	4,608
主要發送貨物					
穀物	837	7,474	31,838	65,001	90,234
乾草及藁	2,448	1,942	5,101	3,224	3,995
曹達	219	140	229	325	32
家畜到着頭數	762	220	620	1,358	2,318
着旅客數	6,770	8,960	18,743	34,001	45,971
其ノ内普通旅客	6,746	8,805	18,692	33,959	45,306
社用品到着高	2,852	1,121	1,310	2,000	4,760
普通便扱營業貨物到着高	925	1,797	5,968	13,005	20,628
内 驛					
地方的輸送	920	1,765	5,856	12,753	20,245
烏鐵ヨリ	—	—	—	—	40
滿鐵ヨリ	5	32	112	252	343
主要到着貨物					
織物	94	138	196	223	266
麻袋	14	126	464	1,083	1,254
石炭	—	52	382	990	1,335
建築用木材	331	709	2,841	5,547	8,876
砂糖	34	53	81	128	185
鐵作品	29	32	106	127	184
穀物	57	85	262	1,040	1,782
種子油	5	6	22	49	223
石、礦石	1	100	203	696	1,140
喇嘛甸子驛					
發旅客數	946	1,091	2,430	3,546	4,765
其ノ内普通旅客	786	1,085	2,425	3,535	4,712
社用品發送高	139	72	47	177	283
普通便扱營業貨物發送高	139	808	774	2,613	3,479

	1924	1925	1926	1927	1928
内 譯					
地方的輸送	122	762	589	2,495	3,162
鳥籠向	—	—	—	—	162
滿鐵向	17	46	185	118	155
主要發送貨物					
穀物	—	100	—	524	1,482
乾草及藁	—	479	553	1,865	1,803
各種藥劑	134	220	209	219	156
家畜發送頭數	50	2	8	214	305
着旅客數	985	1,146	2,427	3,566	4,569
其ノ内普通旅客	934	1,111	2,426	3,566	4,531
社用品到着高	2,160	1,605	1,395	1,251	2,097
普通便扱營業貨物到着高	42	56	132	305	552
其ノ内					
穀物	13	11	34	49	130
建築用木材	18	36	70	208	307
薩爾圖驛					
發旅客數	1,128	1,172	2,858	4,018	4,336
其ノ内普通旅客	1,042	1,134	2,852	4,010	4,333
社用品發送高	28	46	8	35	85
普通便扱營業貨物發送高	929	981	3,307	4,294	6,833
其ノ内					
各種藥劑	48	74	89	55	14
乾草及藁	864	907	3,135	4,219	6,805
家畜發送頭數	30	17	5	132	124
着旅客數	1,186	1,791	3,082	4,143	4,117
其ノ内普通旅客	1,182	1,149	3,076	4,139	4,091
社用品到着高	922	1,622	3,339	1,423	2,018
普通便扱營業貨物到着高	88	24	81	168	246
其ノ内					
穀物	73	5	21	49	108
建築用木材	3	5	38	87	82
安達驛					
發旅客數	80,432	106,678	135,357	174,444	188,881
其ノ内普通旅客	72,687	102,354	131,712	172,372	186,783
社用品發送高	8,407	3,664	1,018	2,618	14,940
普通便扱營業貨物發送高	—	—	—	—	—
イ) 安達驛	315,371	426,169	501,036	604,207	523,130
ロ) 安達運輸營業所	—	—	385	1,317	1,551
計					
内 譯	315,371	426,169	501,421	605,524	524,681
内 譯					
地方的輸送	24,841	32,768	149,655	172,443	162,404
鳥籠向	169,510	137,057	172,609	271,226	247,993
滿鐵向	121,020	256,344	179,157	161,855	114,284
主要發送貨物					
穀物	310,093	420,682	492,836	593,496	514,999
種子油	3,418	3,600	5,855	8,087	6,751
麻袋	529	657	648	1,064	564
各種藥劑	258	257	256	278	104
粘土製品及陶器	25	32	103	64	26
魚類	11	56	122	172	178

	1924	1925	1926	1927	1928
内 譯					
建築用木材	48	10	169	251	236
石灰	—	25	123	413	133
皮革生皮數	75	42	114	60	64
家畜發送頭	3,261	408	574	3,423	3,935
着旅客數	78,050	111,605	148,973	204,987	207,590
其ノ内普通旅客	75,386	109,593	146,769	203,732	206,154
社用品到着高	14,138	18,586	26,812	22,183	29,270
普通便扱營業貨物發送高	—	—	—	—	—
イ) 安達驛	58,167	94,207	111,419	99,976	80,714
ロ) 安達運輸營業所	—	—	3,063	36,375	41,552
計					
内 譯	58,167	94,207	114,482	136,351	122,266
内 譯					
地方的輸送	44,239	74,298	91,151	11,383	93,965
鳥籠ヨリ	622	1,080	2,044	1,285	1,536
滿鐵ヨリ	13,306	18,829	21,287	23,683	26,765
主要發送貨物					
麻袋	4,335	5,663	6,946	7,732	5,648
石灰	10,572	12,946	26,215	30,022	31,387
建築用木材	14,353	33,015	29,413	33,721	22,685
織物	1,686	3,046	2,834	2,777	2,378
薪	3,257	6,582	8,367	10,819	7,872
糠	6,325	6,658	7,888	8,397	8,781
穀物	1,938	2,501	3,845	4,908	5,336
石油	1,854	2,393	2,319	3,054	4,183
揮發油	66	168	313	415	793
棉花及綿	395	694	632	654	561
雪花石膏石灰セメント	596	1,312	1,271	1,585	1,876
瓦	633	891	916	1,125	941
紙	499	643	681	979	989
砂糖	836	691	937	4,530	1,813
鐵作品	442	983	1,234	1,519	1,191
木作品	402	1,174	1,054	596	425
石・礦石	1,213	1,983	1,907	4,242	4,393
各種藥劑	367	854	723	919	882
製作セザル鐵	430	805	864	1,623	1,468
果實	875	1,187	1,171	3,258	2,879
食料雜貨	306	624	785	1,369	1,178
魚類	1,503	1,242	1,583	2,703	2,051
粘土製品及陶器	218	759	897	1,265	1,259
馬車附屬品	359	558	83	684	207
各種化粧品	346	728	470	506	528
小間物類	253	466	460	952	793
編物	440	787	1,189	1,796	1,207
家畜到着頭數	313	459	1,715	651	466
宋 驛					
發旅客數	8,234	12,805	18,806	20,706	22,860
其ノ内普通旅客	8,054	12,733	18,295	20,632	22,770
社用品發送高	769	905	965	665	1,115
普通便扱營業貨物到着高	21,313	28,797	29,841	32,267	38,376
内 譯					
地方的輸送	12,836	11,407	12,417	16,363	22,909
鳥籠向	6,395	6,036	3,535	12,020	11,500
滿鐵向	2,082	11,354	13,889	3,884	3,967
主要發送貨物					
穀物	9,521	19,439	20,682	19,593	20,377
乾草及藁	11,717	9,299	9,050	12,583	17,833
家畜發送頭數	184	209	236	134	314
着旅客數	7,933	12,428	18,199	20,548	22,123
其ノ内普通旅客	7,882	12,402	17,789	20,521	22,101
社用品到着高	4,393	3,030	4,153	4,916	5,334
普通便扱營業貨物到着高	1,215	2,793	3,105	2,161	2,941

	1924	1925	1926	1927	1928
内 譯					
地方的輸送	934	2,385	2,650	1,884	2,675
烏鐵ヨリ	—	12	—	79	56
滿鐵ヨリ	281	396	455	198	210
主要到着貨物					
建築用木材	561	1,289	1,250	644	899
鐵作品	40	43	44	58	65
麻袋	131	313	303	269	316
穀物	25	132	215	288	512
織物	11	45	40	33	35
薪	17	81	132	51	100
石炭	255	424	575	408	342
鹽	2	18	103	133	107
郭爾羅斯待避驛					
發旅客數	—	386	3,910	5,047	7,474
其ノ内普通旅客	—	386	3,909	5,033	7,464
社用品發送高	—	25	63	80	379
普通便扱營業貨物發送高	—	1,022	3,173	5,034	8,642
其ノ内					
乾草及藁	—	564	3,143	5,032	8,636
着旅客數	—	356	3,862	4,825	7,048
其ノ内普通旅客	—	356	3,862	4,825	7,041
社用品到着高	—	46	689	623	2,515
普通便扱營業貨物到着高	—	2	37	34	113
其ノ内					
建築用木材	—	—	12	19	51
鐵作品	—	—	4	10	16
滿 溝 驛					
發旅客數	49,223	80,841	102,056	117,715	135,887
其ノ内普通旅客	48,120	79,950	100,550	115,144	133,118
社用品發送高	1,013	1,729	1,630	1,230	2,061
普通便扱營業貨物發送高	190,207	294,665	266,761	289,262	287,758
イ) 滿溝驛	—	—	1,029	4,882	1,984
ロ) 滿溝運輸營業所	—	—	—	—	—
計	190,207	294,665	267,790	294,144	289,742
内 譯					
地方的輸送	32,861	39,565	41,699	60,196	85,723
烏鐵向	63,147	60,587	76,117	85,571	82,186
滿鐵向	94,199	194,513	149,974	148,377	121,838
主要發送貨物					
穀物	176,648	284,093	284,469	283,939	280,306
乾草及藁	12,069	9,751	7,937	8,331	7,473
種子油	—	1	234	378	86
麻袋	376	366	586	661	536
建築用木材	5	4	679	283	275
家畜發送頭數	954	744	2,064	2,696	3,989
着旅客數	49,034	80,130	101,879	122,097	138,709
其ノ内普通旅客	48,097	79,881	101,420	121,414	137,715
社用品到着高	10,302	11,355	7,197	8,396	9,593
普通便扱營業貨物到着高	21,720	43,484	47,994	40,877	33,493
イ) 滿溝驛	—	—	254	4,215	12,664
ロ) 滿溝運輸營業所	—	—	—	—	—
計	21,720	43,484	48,248	45,092	46,157

	1924	1925	1926	1927	1928
内 譯					
地方的輸送	16,685	36,274	37,070	33,808	37,325
烏鐵ヨリ	129	437	236	607	663
滿鐵ヨリ	4,906	6,673	10,942	10,677	8,169
主要到着貨物					
麻袋	2,492	4,083	4,046	3,966	3,943
石炭	3,019	4,344	6,711	7,566	8,376
建築用木材	2,677	13,788	11,221	9,943	9,667
薪	2,062	3,916	4,357	4,191	3,806
鹽	3,618	4,665	6,266	4,854	3,068
穀物	789	1,221	1,083	1,019	881
穀物	603	1,910	2,395	3,209	4,550
石油	999	1,182	1,105	964	1,890
鐵作品	178	611	263	269	276
雪花石膏、石灰、セメント	307	451	892	494	508
棉花及綿	185	290	249	256	246
瓦	268	463	432	401	310
紙	214	262	242	217	304
砂糖	279	289	345	469	531
各種藥劑	208	368	367	387	316
木炭	878	994	1,417	1,880	1,929
食料雜貨	202	329	328	303	253
粘土、砂	525	770	1,391	386	429
石、礫石	384	1,327	735	767	572
果實	187	318	390	417	420
家畜到着頭數	93	116	59	200	129
魯赤果待避驛					
發旅客數	1,285	2,354	4,397	5,304	5,928
其ノ内普通旅客	1,285	2,354	4,397	5,295	5,920
社用品發送高	19	11	4	122	110
普通便扱營業貨物發送高	818	656	546	276	583
其ノ内					
乾草及藁	455	603	541	249	412
穀物	90	3	—	1	143
家畜發送頭數	77	27	66	76	180
着旅客數	321	1,363	2,815	3,453	4,207
其ノ内普通旅客	321	1,363	2,805	3,422	4,206
社用品到着高	62	1,266	1,395	9,424	978
普通便扱營業貨物到着高	150	145	261	220	199
其ノ内					
薪	49	33	33	15	47
建築用木材	19	37	20	67	54
穀物	21	47	35	50	56
對 青 山 驛					
發旅客數	22,532	21,531	33,347	42,727	54,152
其ノ内普通旅客	19,917	27,136	32,522	41,888	53,519
社用品發送高	189	206	137	152	409
普通便扱營業貨物發送高	53,018	118,709	84,677	108,433	77,127
内 譯					
地方的輸送	5,944	8,687	5,933	14,817	18,783
烏鐵向	26,479	21,032	15,781	25,630	20,668
滿鐵向	20,595	88,990	62,963	67,986	37,676
主要發送貨物					
穀物	52,759	118,035	83,048	107,626	76,068
麻袋	116	209	269	234	236
野菜	13	383	419	397	73
家畜發送頭數	337	31	47	356	707
着旅客數	20,349	25,200	33,499	38,759	48,798
其ノ内普通旅客	18,841	24,338	30,030	38,555	48,633

	1924	1925	1926	1927	1928
社用品到着高	3,841	6,040	1,742	13,751	15,553
普通便扱營業貨物到着高	5,688	10,853	12,924	10,591	11,646
内 譯					
地方的輸送	1,604	3,192	3,613	4,663	4,926
烏鐵ヨリ	43	397	82	160	190
滿鐵ヨリ	4,041	7,264	9,229	5,768	6,530
主要到着貨物					
麻袋	831	1,644	1,269	1,304	1,162
穀物	107	162	151	299	1,163
建築用木材	156	744	833	1,320	1,359
石炭	3,499	6,733	8,713	6,375	6,115
木炭	172	154	262	220	240
鹽	118	155	305	80	227
石油	2	—	98	208	284
薪	97	139	83	185	239
織物	39	58	106	40	52
家畜到着頭數	36	151	183	322	133
廟台子驛					
發旅客數	1,138	13,316	15,253	23,769	52,982
其ノ内普通旅客	9,138	13,316	15,251	23,763	52,665
社用品發送高	21	198	37	57	68
普通便扱營業貨物發送高	900	55	17,971	25,348	69,478
イ) 廟台子驛	—	—	—	1,176	31,415
ロ) 廟台子運輸營業所	—	—	—	—	—
計					
	900	55	17,971	26,524	100,893
内 譯					
地方的輸送	78	55	1,398	3,820	27,929
烏鐵向	—	—	3,930	5,708	24,725
滿鐵向	822	—	12,643	16,996	48,239
主要發送貨物					
建築用木材	825	32	63	22	605
穀物	—	20	17,789	26,397	99,867
家畜發送頭數	405	53	1,654	749	1,108
着旅客數	7,613	10,842	13,772	20,430	49,841
其ノ内普通旅客	7,613	10,842	13,772	20,430	46,482
社用品到着高	1,793	986	6,908	12,330	14,629
普通便扱營業貨物到着高	1,786	2,909	39,992	40,480	70,552
イ) 廟台子驛	—	—	32	957	3,194
ロ) 廟台子運輸營業所	—	—	—	—	—
計					
	1,786	2,909	40,024	41,437	73,746
内 譯					
地方的輸送	1,786	2,909	35,007	22,614	34,132
烏鐵ヨリ	—	—	—	—	9,270
滿鐵ヨリ	—	—	5,017	18,823	30,344
主要到着貨物					
石炭、セメント、アスファルト	16	75	1,235	1,564	1,290
穀物	115	130	553	750	705
建築用木材	152	66	11,927	7,905	17,477
鹽	1,443	2,596	1,981	1,519	1,498
石炭	—	—	2,986	15,782	29,233
鐵作品	—	—	12,434	2,259	9,804
石、礫石	—	—	5,142	7,421	1,761
家畜到着頭數	1	22	224	3,007	2,228

53. 哈爾濱管區

	1924	1925	1926	1927	1928
船塢驛					
發旅客數	1,317	1,846	3,133	5,774	10,194
其ノ内普通旅客	1,317	1,846	3,133	5,774	10,194
社用品發送高	19	52	33	—	1
普通便扱營業貨物發送高	6,674	6,204	1,180	570	26,135
内 譯					
地方的輸送	6,674	6,204	1,180	570	7,890
烏鐵向	—	—	—	—	18,245
主要發送貨物					
穀物	6,003	5,680	446	486	25,247
建築用木材	360	377	721	50	769
着旅客數	850	529	527	1,051	1,918
其ノ内普通旅客	850	529	527	1,051	1,918
社用品到着高	2,153	3,404	407	2,733	140
普通便扱營業貨物到着高	5,225	858	6,171	19,892	32,755
内 譯					
地方的輸送	1,287	858	2,493	10,968	18,484
烏鐵ヨリ	—	—	—	—	17
滿鐵ヨリ	3,938	—	3,678	8,924	14,254
主要到着貨物					
石炭	3,938	20	3,678	10,742	16,880
穀物	322	—	—	4,828	7,357
石、礫石	580	639	1,661	825	3,135
礦油	—	168	218	1,923	1,514
哈爾濱中央驛					
發旅客數	393,508	389,836	468,146	614,561	691,556
其ノ内普通旅客	366,415	373,987	452,647	601,937	679,282
社用品發送高	8,241	17,680	30,990	24,857	27,229
普通便扱營業貨物發送高	77,623	77,972	62,046	88,559	118,085
内 譯					
地方的輸送	32,660	39,668	46,797	67,339	89,862
烏鐵向	11,742	8,597	9,807	12,658	15,997
滿鐵向	33,221	29,707	5,442	8,562	12,226
主要發送貨物					
穀物	37,204	35,586	16,956	27,130	43,682
織物	2,326	3,426	4,318	5,917	6,478
食料雜貨	1,934	2,934	3,476	3,817	3,177
砂糖	2,705	1,968	2,017	1,729	1,355
實	2,706	3,343	3,607	3,112	3,382
麻袋	1,159	1,471	2,237	5,005	5,332
製作セザル鐵及鐵製品	2,989	4,969	5,334	7,206	7,444
小間物類	790	1,123	1,482	2,120	2,258
加工セザル骨	1,119	894	729	499	1,212
建築用木材	4,000	1,728	384	848	1,205
紙	914	1,015	968	1,672	1,754
魚類	762	906	991	1,164	1,650
種子油	2,597	2,464	984	1,541	1,790
石油	590	1,051	329	4,516	11,300
揮發油	257	540	479	944	2,439
酒精、火酒、葡萄酒	404	358	434	408	750
石炭	375	407	753	476	347
鹽	338	286	571	548	671
各種藥劑	811	1,095	1,043	1,553	1,936
果實	1,357	1,575	2,135	3,805	3,400
野菜	303	379	958	591	462

	1924	1925	1926	1927	1928
硝子及硝子製品	503	717	906	794	891
機械類(農具ヲ除ク)	247	305	271	422	586
織物	527	645	840	1,481	1,671
蠟燭	475	516	610	824	783
燭寸	268	317	245	445	371
石鹼	370	404	475	522	611
出來合服	209	392	509	562	657
木細工品	171	261	285	378	394
家畜發送頭數	707	278	1,151	415	1,081
着旅客數	639,647	682,561	837,226	1,159,595	1,211,588
其ノ内普通旅客	616,351	668,252	821,702	1,149,862	1,202,299
社用品到着高	123,899	150,668	161,739	261,978	284,723
普通便扱營業貨物到着高	203,015	172,785	257,360	265,104	301,067
内 譯					
地方的輸送	91,935	56,430	128,487	141,317	170,939
烏鐵ヨリ	22,142	9,089	16,392	17,595	27,465
滿鐵ヨリ	88,938	107,266	112,481	106,192	102,663
主要到着貨物					
石炭	32,557	14,558	21,509	18,395	10,513
薪	20,579	12,911	52,923	35,752	27,298
織物	10,196	15,434	18,998	21,937	21,531
石・礫石	14,312	5,658	19,965	24,091	34,183
雪花石膏・石灰・セメント	4,249	7,883	8,720	5,055	12,278
乾草及藁	23,091	16,616	17,769	20,366	22,053
製作セザル鐵	4,183	6,179	9,237	10,434	13,425
麻袋	1,941	3,310	3,522	6,804	6,522
鐵作品	4,210	4,263	7,882	7,725	10,540
建築用木材	1,578	3,265	1,580	3,213	5,416
砂糖	7,525	8,323	4,246	3,056	2,603
石油	7,291	5,295	4,216	6,477	18,617
煤油	1,513	1,881	2,210	2,537	5,118
紙	5,051	5,569	6,828	7,056	7,095
鹽	4,300	956	1,370	1,460	5,086
穀物(米ヲ除ク)	16,711	3,994	10,689	15,297	18,549
米	4,488	4,961	2,337	2,090	1,341
麥	3,959	6,180	6,162	5,076	5,954
硝子及硝子製品	1,627	2,110	2,603	2,727	4,112
粘土製品及陶器	829	1,702	2,306	2,164	2,283
野菜	1,808	1,799	2,863	2,453	2,317
紡絲及絲	1,121	1,550	1,738	1,863	2,117
農具	339	331	694	984	1,255
棉花及綿	670	1,233	1,341	1,136	829
各種藥劑	3,901	5,655	5,906	7,196	9,354
魚類	2,339	2,737	3,433	4,116	4,045
機械類(農具ヲ除ク)	450	410	768	762	2,794
果實	3,207	5,077	5,731	8,179	9,224
皮革生皮	513	799	1,028	1,386	1,764
鷄卵	342	389	562	1,278	707
土・砂・粘土	1,844	368	3,342	3,843	5,130
食料雜貨	3,323	4,328	5,294	5,593	7,000
家畜到着頭數	124,850	65,267	25,053	44,093	58,201
哈爾濱八區驛					
發旅客數	21,934	12,468	52,278	60	70
其ノ内普通旅客	21,783	12,363	52,233	16	34
社用品發送高	1,140	2,793	4,104	2,130	1,833
普通便扱營業貨物發送高	464,506	526,960	740,360	877,188	837,602
内 譯					
地方的輸送	92,781	78,570	78,333	129,338	233,843
烏鐵向	152,535	208,275	367,554	373,210	322,321
滿鐵向	219,190	240,115	294,473	374,640	281,438
主要發送貨物					
穀物	406,300	475,753	681,749	808,771	782,770
織物	186	142	764	780	1,325
食料雜貨	555	209	862	709	744
砂糖	198	72	324	438	859

	1924	1925	1926	1927	1928
麻袋	3,422	4,801	6,027	6,047	6,254
建築用木材	22,598	11,484	9,289	17,049	11,319
種子油	17,434	18,022	20,884	19,795	12,122
石炭	238	1,662	2,170	4,406	4,505
鹽	10,266	10,201	11,555	11,571	7,922
果實	517	561	1,286	1,463	1,698
着旅客數	27	46	45	—	147
其ノ内普通旅客	4	11	41	—	135
社用品到着高	13,861	14,248	43,637	15,901	7,232
普通便扱營業貨物到着高	282,261	270,582	431,151	538,662	616,288
内 譯					
地方的輸送	122,495	105,931	250,912	346,578	446,483
烏鐵ヨリ	8,412	19,810	24,206	28,056	22,750
滿鐵ヨリ	151,354	144,841	156,033	164,028	147,053
主要到着貨物					
雪花石膏・石灰・セメント	7,506	5,745	7,739	10,795	17,593
石炭	101,572	100,951	132,813	158,148	137,544
木炭	13,608	12,724	11,366	15,253	15,356
薪	33,784	17,713	20,629	59,709	85,696
織物	9,301	1,554	1,157	1,283	1,258
石・礫石	5,768	9,374	19,572	23,508	36,866
乾草及藁	922	1,362	1,547	1,157	606
製作セザル鐵	621	1,340	1,931	3,535	4,946
砂糖	2,139	2,625	1,992	5,497	7,220
麻袋	3,619	6,221	13,197	10,256	10,947
鐵作品	1,087	1,502	4,637	2,407	941
建築用木材	1,290	5,025	13,007	20,961	38,484
紙	511	653	767	2,155	2,035
鹽	28,503	35,990	33,730	36,543	31,458
石油	2,194	2,520	4,128	618	659
穀物(米ヲ除ク)	58,630	38,977	126,512	141,958	177,109
米	1,916	2,251	3,628	4,342	4,354
粘土製品及陶器	1,273	2,626	3,828	3,669	3,837
野菜	957	727	806	1,986	1,360
棉花及綿	1,257	1,995	2,912	2,980	3,100
魚類	948	1,264	1,793	2,332	2,883
果實	6,632	10,188	12,283	15,623	17,261
食料雜貨	532	908	2,116	1,785	1,542
傅家甸運輸營業所					
發旅客數	—	—	3,992	77,218	48,740
其ノ内普通旅客	—	—	—	77,218	48,740
社用品發送高	—	—	—	—	11
普通便扱營業貨物發送高	—	—	927	585	4,140
其ノ内					
穀物	—	—	38	43	176
食料雜貨	—	—	108	93	343
砂糖	—	—	13	65	175
普通便扱營業貨物到着高	—	—	1,190	3,274	3,553
内 譯					
地方的輸送	—	—	347	2,314	2,251
烏鐵ヨリ	—	—	33	1,154	659
滿鐵ヨリ	—	—	810	256	643
主要到着貨物					
米	—	—	30	67	—
紙	—	—	4	102	85
薪	—	—	156	47	—
石油	—	—	683	—	47
各種藥劑	—	—	45	173	186
砂糖	—	—	17	1,000	457
鹽	—	—	37	74	42
粘土製品及陶器	—	—	1	878	195
製作セザル鐵及鐵製品	—	—	12	252	633

哈爾濱市內營業所					
	1924	1925	1926	1927	1928
發旅客數	187,839	206,425	214,897	247,508	294,774
其ノ内普通旅客	187,829	206,425	214,897	247,508	294,774
社用品發送高	15	22	25	73	136
普通便扱營業貨物發送高	2,033	3,420	6,345	9,034	12,975
内 譯					
地方的輸送	1,245	2,859	5,318	6,937	9,757
烏鐵向	150	13	49	576	6
滿鐵向	638	548	978	1,521	3,212
主要發送貨物					
穀物	392	679	1,399	2,244	4,206
茶	665	819	435	513	417
砂糖	39	238	695	1,187	493
麻袋	10	160	106	252	89
鐵作品	69	172	188	304	314
石油	3	571	2,193	2,163	1,993
着旅客數	—	—	5	6	319
其ノ内普通旅客	—	—	4	6	319
社用品到着高	5,949	1,806	202	303	147
普通便扱營業貨物到着高	6,400	4,036	12,156	24,285	27,577
内 譯					
地方的輸送	5,131	1,450	4,227	7,262	10,818
烏鐵ヨリ	673	2,028	5,316	13,683	13,503
滿鐵ヨリ	596	558	2,613	3,340	3,256
主要到着貨物					
石油	—	—	373	3,442	6,837
揮發油	—	20	364	1,108	1,868
穀物	657	349	2,234	1,376	4,726
茶	502	540	518	203	708
硝子及鏡	—	24	195	422	167
石炭	170	—	—	398	296
砂糖	—	1,863	3,764	4,911	4,072
鐵作品	28	122	383	601	634
紙	23	—	154	980	2,234
魚類	75	26	44	97	109
肉類	96	66	177	339	219
機械類(農具ヲ除ク)	49	2	93	168	355
製作セザル鐵	4	32	225	462	915
麻袋	9	39	117	319	185
哈爾濱埠頭驛					
發旅客數	33,575	33,012	30,908	30,488	39,424
其ノ内普通旅客	33,575	33,012	30,908	30,488	39,423
社用品發送高	29,845	23,610	29,329	37,446	43,949
普通便扱營業貨物發送高	17,092	16,704	13,209	26,518	52,041
内 譯					
地方的輸送	5,255	7,900	7,244	11,885	29,877
烏鐵向	1,017	1,191	167	1,119	1,538
滿鐵向	10,820	7,613	5,798	13,514	20,626
主要發送貨物					
穀物	5,126	14,047	6,951	20,941	45,861
建築用木材	10,679	321	3,207	3,741	1,405
製作セザル鐵	5	371	1,175	180	1
土、砂、粘土	688	622	1,321	225	163
家畜發送頭數	48	4	210	8	—
着旅客數	1,723	808	5,494	309	469
其ノ内普通旅客	1,723	607	5,494	309	467
社用品到着高	127,619	135,871	148,180	221,177	209,362
普通便扱營業貨物到着高	70,770	72,834	65,664	79,000	135,980

内 譯					
	1924	1925	1926	1927	1928
地方的輸送	49,039	41,756	29,499	48,415	82,830
烏鐵ヨリ	3,847	6,991	14,796	3,431	1,500
滿鐵ヨリ	17,884	24,087	21,369	27,154	51,650
主要到着貨物					
石炭	32,857	34,607	35,404	32,352	54,553
硝	27,524	6,173	8,935	27,974	33,978
石、礫石	2,756	2,039	3,487	234	3,953
乾草及藁	698	256	531	622	885
製作セザル鐵	298	854	682	303	295
砂糖	1	726	1,214	348	190
建築用木材	1,847	2,603	2,093	2,397	5,058
石油	75	802	2,158	937	213
揮發油	47	211	643	3,913	122
穀物	13,884	22,255	8,823	11,337	33,053
香房驛					
發旅客數	24,951	30,486	45,226	58,354	66,970
其ノ内普通旅客	24,751	28,163	40,712	58,244	66,825
社用品發送高	33,652	21,480	17,119	17,133	14,976
普通便扱營業貨物發送高	112,674	113,974	141,537	182,145	233,459
内 譯					
地方的輸送	6,485	9,548	20,514	25,670	46,263
烏鐵向	37,213	51,726	89,915	110,044	98,862
滿鐵向	68,976	52,700	31,108	46,431	88,334
主要發送貨物					
穀物	100,693	102,281	126,381	168,258	220,195
麻袋	394	310	736	1,080	1,095
建築用木材	454	59	619	1,162	1,316
種子油	9,172	8,655	9,691	10,865	9,079
石炭	184	1,818	2,451	72	759
家畜發送頭數	103	140	85	163	223
着旅客數	16,685	22,267	33,053	40,652	58,861
其ノ内普通旅客	16,668	20,251	32,918	40,648	58,857
社用品到着高	137,885	155,193	164,436	141,319	88,158
普通便扱營業貨物到着高	105,913	90,531	114,906	171,725	226,619
内 譯					
地方的輸送	90,504	76,058	104,338	163,579	209,089
烏鐵ヨリ	680	1,095	837	676	1,013
滿鐵ヨリ	14,729	13,378	9,731	7,470	16,517
主要到着貨物					
石灰、セメント、アスファルト	780	1,063	793	1,954	1,198
石炭及木炭	15,103	14,260	17,462	22,038	36,182
硝	2,126	1,163	1,689	3,184	1,619
石、礫石	6,170	934	2,781	4,085	5,245
乾草及藁	3,216	2,581	2,159	2,850	3,215
麻袋	213	292	280	239	270
建築用木材	971	8,946	6,172	7,906	9,731
穀物	74,437	60,010	81,471	126,865	166,244
土、砂、粘土	2,197	472	735	801	1,184
家畜到着頭數	243	83	94	208	255
顧郷屯待避驛					
發旅客數	5,717	6,104	9,363	9,926	10,869
其ノ内普通旅客	5,717	6,099	9,360	9,926	10,866
社用品發送高	67	7,133	3,695	4,398	3,502
普通便扱營業貨物發送高	27,313	33,148	40,515	59,470	60,817

内 譯	1924	1925	1926	1927	1928
地方的輸送.....	1,835	1,482	3,245	7,567	9,889
烏鐵向.....	4,487	13,654	33,736	34,564	31,585
滿鐵向.....	20,991	18,012	3,534	17,339	19,343
主要發送貨物					
穀物.....	21,503	28,643	35,437	53,863	56,421
種子油.....	2,267	3,103	3,362	3,545	3,247
酒精、火酒、葡萄酒.....	1,075	558	1,375	897	703
着旅客數.....	301	352	396	704	4,368
其ノ内普通旅客.....	301	352	396	704	4,368
社用品到着高.....	1,859	1,096	2,975	6,804	2,519
普通便扱營業貨物到着高.....	28,639	23,200	38,105	51,977	49,749
内 譯					
地方的輸送.....	22,047	17,624	32,458	47,760	43,547
烏鐵ヨリ.....	1,725	815	973	565	755
滿鐵ヨリ.....	4,867	4,761	4,674	3,652	5,447
主要到着貨物					
石炭.....	6,293	6,543	8,043	8,418	9,795
薪.....	115	210	115	267	—
穀物.....	21,503	15,782	29,429	42,216	37,707

54. 東 部 線
(噸)

成高子待避驛	1924	1925	1926	1927	1928
發旅客數.....	6,923	9,788	15,605	23,779	28,307
其ノ内普通旅客.....	6,906	9,785	15,605	23,777	28,307
社用品發送高.....	1	237	25,202	114,251	34,788
普通便扱營業貨物發送高.....	4,955	4,111	2,314	4,703	1,522
其ノ内					
甜菜.....	4,770	3,854	1,455	1,158	—
穀物.....	179	254	202	7	343
土、砂、粘土.....	—	—	639	3,500	435
着旅客數.....	6,822	8,633	13,276	24,506	23,222
其ノ内普通旅客.....	6,809	8,633	13,276	24,461	23,222
社用品到着高.....	1,222	2,906	3,139	2,080	4,736
普通便扱營業貨物到着高.....	153	16	89	173	780
其ノ内					
建築用木材.....	—	—	63	94	54
乾草及藁.....	—	—	12	41	81
程待避驛					
發旅客數.....	4,780	7,203	12,449	18,866	22,942
其ノ内普通旅客.....	4,767	7,203	12,449	18,866	22,942
社用品發送高.....	2	—	2	1	555
普通便扱營業貨物發送高.....	—	104	106	130	804
其ノ内					
穀物.....	—	31	96	97	752
着旅客數.....	6,034	8,619	14,049	19,450	24,116
其ノ内普通旅客.....	6,018	8,619	14,048	19,172	24,116
社用品到着高.....	2	2	691	488	8,931
普通便扱營業貨物到着高.....	—	—	30	79	39
其ノ内					
建築用木材.....	—	—	29	41	—
乾草及藁.....	—	—	—	25	38

阿什河驛	1924	1925	1926	1927	1928
發旅客數.....	80,331	82,414	108,354	137,022	164,651
其ノ内普通旅客.....	76,852	81,144	107,381	135,714	163,682
社用品發送高.....	61,804	25,019	78,444	125,255	190,403
普通便扱營業貨物發送高.....	27,972	28,770	45,229	50,230	64,216
内 譯					
地方的輸送.....	21,136	23,641	40,201	38,588	30,011
烏鐵向.....	3,580	2,433	1,312	4,797	33,451
滿鐵向.....	3,256	2,696	3,716	6,845	753
主要發送貨物					
穀物.....	18,083	21,671	33,570	33,889	37,469
粘土、砂.....	2,370	—	3,307	2,859	14,467
石、礫石.....	2,524	2,477	4,848	7,753	6,600
種子油.....	123	13	383	929	831
野菜.....	105	256	192	213	172
砂糖.....	2,756	2,735	120	2,068	1,244
實.....	319	312	185	255	272
木作品.....	237	298	374	219	180
酒精.....	356	147	180	259	293
家畜發送頭數.....	115	37	55	79	220
着旅客數.....	76,584	81,818	114,114	143,751	171,919
其ノ内普通旅客.....	75,453	81,202	113,159	143,346	171,568
社用品到着高.....	6,481	7,715	12,741	13,336	12,795
普通便扱營業貨物到着高.....	27,670	19,968	16,547	43,857	31,501
内 譯					
地方的輸送.....	20,834	14,839	11,519	32,216	25,919
烏鐵ヨリ.....	3,580	2,433	1,312	4,797	398
滿鐵ヨリ.....	3,256	2,696	3,716	6,844	5,184
主要到着貨物					
穀物.....	4,007	1,690	2,554	5,119	6,162
石灰、セメント、アスファルト.....	197	15	49	444	165
建築用木材.....	174	364	1,165	2,647	5,279
薪.....	3,717	1,616	790	3,401	3,816
石、礫石.....	2,143	3	5	3,763	1,020
石灰.....	5,898	4,260	4,595	11,315	6,098
野菜.....	8,427	7,469	2,578	9,936	3,577
砂糖.....	72	674	149	2,257	219
塊.....	1,400	1,791	1,914	1,523	1,660
麻袋.....	135	203	371	351	351
煤油.....	332	500	504	542	603
乾草及藁.....	208	328	91	189	300
家畜到着頭數.....	87	15	306	220	330
太亞溝待避驛					
發旅客數.....	13	1,626	8,497	18,497	23,168
其ノ内普通旅客.....	—	1,626	8,497	18,497	23,168
社用品發送高.....	—	1	16	91	131
普通便扱營業貨物發送高.....	—	—	168	1,283	1,741
其ノ内					
石、礫石.....	—	—	20	50	123
米.....	—	—	137	383	791
着旅客數.....	2,861	2,827	7,418	13,717	20,367
其ノ内普通旅客.....	2,849	2,827	7,418	13,717	20,367
社用品到着高.....	53	278	—	3,588	6,559
普通便扱營業貨物到着高.....	—	—	187	54	50
二層甸子驛					
發旅客數.....	13,668	14,709	24,300	36,240	45,336
其ノ内普通旅客.....	13,435	14,584	24,213	36,076	45,277

	1924	1925	1926	1927	1928
社用品發送高	28.034	59.251	85.365	59.404	16.054
普通便扱營業貨物發送高	26.675	15.453	41.066	51.593	81.929
其ノ内					
穀物	17	186	571	585	595
石・礫石	17.369	6.207	27.937	34.620	57.981
礫水	117	105	127	103	115
石灰・セメント・アスファルト	8.929	8.762	11.962	16.033	23.140
家畜發送頭數	13	7	6	9	5
着旅客數	15.073	17.671	27.774	39.368	47.773
其ノ内普通旅客	15.029	17.554	27.395	39.291	47.759
社用品到着高	2.799	3.519	1.332	4.865	12.962
普通便扱營業貨物到着高	864	308	559	953	1,664
其ノ内					
穀物	350	112	195	354	858
建築用木材	193	23	64	69	108
薪	76	16	43	99	149
硝子及硝子製品	75	67	82	63	58
乾草及藁	67	25	40	58	220
白帽子待避驛					
發旅客數	4	781	1,806	3,392	5,322
其ノ内普通旅客	4	781	1,806	3,892	5,322
社用品發送高	—	107	36	38	112
普通便扱營業貨物發送高	—	49	105	99	2,488
其ノ内					
石灰・セメント・アスファルト	—	—	66	86	1,951
乾草及藁	—	—	26	12	—
着旅客數	240	665	1,748	3,316	5,581
其ノ内普通旅客	240	665	1,748	3,316	5,581
社用品到着高	52	1,700	3,554	1,260	6,434
普通便扱營業貨物到着高	—	—	50	74	78
其ノ内					
建築用木材	—	—	30	49	—
小嶺驛					
發旅客數	3,931	5,139	9,318	13,135	18,759
其ノ内普通旅客	3,827	5,139	9,305	13,095	18,753
社用品發送高	2,361	297	36	308	86
普通便扱營業貨物發送高	3,737	4,556	6,180	7,172	9,917
其ノ内					
穀物	80	717	1,064	829	2,108
建築用木材	676	1,284	686	1,363	1,675
薪	2,343	2,385	4,248	4,763	5,152
着旅客數	4,341	5,497	10,221	15,189	20,288
其ノ内普通旅客	4,206	5,495	10,114	15,187	20,286
社用品到着高	2,907	2,496	6,596	3,600	13,569
普通便扱營業貨物到着高	64	66	111	240	329
其ノ内					
穀物	19	9	26	50	172
建築用木材	—	2	35	88	57
乾草及藁	37	43	25	63	52
二道河子待避驛					
發旅客數	4,210	5,526	12,040	18,662	25,714
其ノ内普通旅客	4,210	5,526	12,040	18,662	25,714

	1924	1925	1926	1927	1928
社用品發送高	30.806	41.594	35.145	45.573	15.253
普通便扱營業貨物發送高	17.626	17.295	29.106	29.892	32.233
其ノ内					
穀物	244	824	156	453	278
石灰・セメント・雪花石膏	1,731	1,692	2,898	4,493	6,736
建築用木材	610	1,069	781	572	581
薪	2,226	1,257	2,501	1,452	1,867
石・礫石	10,316	9,693	21,013	21,915	21,697
木炭	2,020	1,951	1,501	981	1,016
着旅客數	1,417	3,809	8,881	12,860	17,055
其ノ内普通旅客	1,415	3,807	8,880	12,860	17,054
社用品到着高	652	3,373	9,866	5,534	11,874
普通便扱營業貨物到着高	296	181	413	747	1,230
其ノ内					
穀物	159	70	173	335	669
石灰	10	18	45	96	64
帽兒山驛					
發旅客數	18,768	22,859	41,970	58,873	72,637
其ノ内普通旅客	18,073	22,681	41,576	58,398	72,309
社用品發送高	42,598	24,188	45,393	43,278	30,516
普通便扱營業貨物發送高	14,405	19,792	20,347	19,181	20,995
内驛					
地方的輸送	11,508	12,246	10,263	9,799	11,010
烏鐵向	2,667	7,230	9,914	9,363	9,981
滿鐵向	230	316	170	19	4
主要發送貨物					
穀物	4,183	7,707	10,281	9,879	10,439
建築用木材	1,423	3,342	1,336	1,032	997
薪	4,133	4,851	4,712	5,473	6,332
石・礫石	1,956	1,225	1,543	334	528
木炭	1,091	1,523	1,605	1,826	1,752
家畜發送頭數	53	—	5	83	31
着旅客數	21,628	26,703	52,394	76,214	92,244
其ノ内普通旅客	21,250	26,599	51,843	75,971	92,046
社用品到着高	8,854	2,619	2,898	12,315	12,270
普通便扱營業貨物到着高	1,066	1,145	2,210	2,610	3,762
内驛					
地方的輸送	1,066	1,140	2,165	2,489	3,446
烏鐵コリ	—	—	33	115	305
滿鐵コリ	—	5	12	6	11
主要到着貨物					
穀物	638	426	654	853	1,704
建築用木材	—	4	11	298	268
火酒・葡萄酒	28	37	163	26	55
織物	24	52	17	54	57
麻袋	43	89	180	130	255
糖	132	191	265	262	401
乾草及藁	73	49	50	95	139
礦油	3	16	37	92	164
蜜蜂待避驛					
發送旅客	1,825	4,089	12,391	22,777	32,784
其ノ内普通旅客	1,825	4,089	12,391	22,777	32,784
社用品發送高	63	29	6	1,086	12,501
普通便扱營業貨物發送高	6,999	5,988	6,264	10,148	16,547
其ノ内					
地方的輸送	6,999	5,988	6,234	8,131	10,332
烏鐵向	—	—	—	2,004	6,184

	1924	1925	1926	1927	1928
主要發送貨物					
建築用木材	478	727	709	429	712
薪	1,975	1,456	1,809	2,881	4,382
木炭	4,497	3,774	3,659	4,763	3,595
着旅客數	1,290	3,111	9,769	19,292	27,375
其ノ内普通旅客	1,288	3,109	9,769	19,292	27,374
社用品到着高	2,641	2,075	791	3,372	10,835
普通便扱營業貨物到着高	135	40	161	1,010	2,337
其ノ内					
穀物	97	14	53	722	1,501
小九站待避驛					
發旅客數	5,935	9,179	18,974	31,155	41,472
其ノ内普通旅客	5,935	9,179	18,974	31,155	41,472
社用品發送高	160	103	313	193	427
普通便扱營業貨物發送高	13,408	14,656	15,536	19,160	24,880
内 譯					
地方的輸送	11,668	11,127	11,264	12,706	16,658
烏鐵向	33	—	4,264	5,998	8,205
滿鐵向	1,707	3,529	8	456	17
主要發送貨物					
穀物	177	189	4,381	6,033	8,604
建築用木材	2,255	4,920	2,522	1,764	2,839
薪	2,328	1,528	1,053	876	1,568
木炭	8,543	7,890	7,393	10,374	11,536
着旅客數	1,585	4,725	9,386	13,733	20,963
其ノ内普通旅客	1,585	4,724	9,385	13,732	20,962
社用品到着高	1,896	598	9,340	4,597	5,583
普通便扱營業貨物到着高	547	395	931	2,151	3,657
其ノ内					
穀物	377	164	305	1,363	2,594
火酒、葡萄酒	33	41	71	76	66
種子油	21	22	38	49	66
鹽	23	34	58	75	101
麻袋	2	22	64	80	122
烏吉密驛					
發旅客數	13,908	19,613	37,639	47,533	63,577
其ノ内普通旅客	13,652	19,579	37,600	47,453	63,542
社用品發送高	618	858	1,201	171	817
普通便扱營業貨物發送高	16,665	18,611	20,807	22,800	38,791
内 譯					
地方的輸送	13,665	11,874	11,678	12,460	23,558
烏鐵ヨリ	1,462	4,617	9,086	9,762	15,220
滿鐵ヨリ	1,538	2,120	43	578	14
主要發送貨物					
穀物	1,540	4,897	9,121	9,914	15,413
建築用木材	1,961	3,360	2,824	1,878	4,115
薪	12,290	9,564	8,299	8,398	15,327
木炭	795	721	450	503	445
着旅客數	17,918	25,535	48,534	60,703	69,777
其ノ内普通旅客	17,830	25,423	47,826	60,694	69,764
社用品到着高	3,482	1,924	1,344	2,922	8,963
普通便扱營業貨物到着高	620	563	1,345	1,677	3,208
其ノ内					
穀物	401	190	326	792	2,157
麻袋	13	36	114	109	166
火酒、葡萄酒	32	40	60	64	60
鹽	1	44	46	83	146

	1924	1925	1926	1927	1928
烏吉密河驛					
發旅客數	56,630	67,281	117,633	142,966	155,550
其ノ内普通旅客	54,139	66,209	116,059	140,994	154,565
社用品發送高	61	4,061	720	368	72
普通便扱營業貨物發送高	82,447	72,405	84,116	87,260	90,506
内 譯					
地方的輸送	16,261	2,719	4,262	5,649	6,278
烏鐵向	59,409	60,985	79,586	80,550	84,174
滿鐵向	6,777	8,701	268	1,061	54
主要發送貨物					
穀物	68,807	63,014	79,946	82,481	87,234
建築用木材	6,050	8,220	3,163	2,785	1,438
薪	7,184	696	193	528	116
木作品	15	30	150	179	168
麻袋	94	173	220	343	267
家畜發送頭數	299	218	6	234	572
着旅客數	59,570	71,263	120,024	147,060	159,783
其ノ内普通旅客	58,611	70,672	118,976	145,382	159,322
社用品到着高	4,451	5,290	3,121	1,875	4,549
普通便扱營業貨物到着高	7,087	8,100	12,389	13,997	16,808
内 譯					
地方的輸送	6,306	6,682	10,314	12,188	14,740
烏鐵ヨリ	328	835	1,472	1,336	1,755
滿鐵ヨリ	453	583	603	473	313
主要到着貨物					
穀物	2,801	1,797	2,509	3,953	7,107
鹽	241	413	425	314	327
麻袋	775	1,104	1,725	1,249	1,345
鹽	1,253	1,568	1,819	1,737	1,495
食料雜貨	100	167	332	263	269
紙	93	104	187	164	198
火酒、葡萄酒	90	117	336	258	173
小間物類	92	147	263	144	136
種子油	29	92	170	260	355
石油	334	444	327	321	452
錫物	135	86	144	137	169
魚類	46	95	245	190	159
砂糖	148	180	318	339	428
菓實	72	125	174	132	118
果實	68	144	313	434	411
家畜到着頭數	2	48	883	63	88
亞庫尼待避驛					
發旅客數	2,253	3,273	8,036	9,698	10,235
其ノ内普通旅客	2,253	3,273	8,036	9,698	10,235
社用品發送高	1,692	2,911	3	6	3
普通便扱營業貨物發送高	13,375	3,637	1,028	1,528	661
其ノ内					
薪	13,329	3,637	1,028	816	462
着旅客數	1,835	3,856	7,400	6,735	11,035
其ノ内普通旅客	1,835	3,856	7,400	6,734	11,035
社用品到着高	149	584	619	814	1,342
普通便扱營業貨物到着高	7	46	47	50	7
一面坡驛					
發旅客數	85,258	105,041	163,363	182,362	190,907
其ノ内普通旅客	83,011	100,585	155,159	180,562	188,839

	1924	1925	1926	1927	1928
社用品發送高	28,948	45,044	17,831	31,472	52,566
普通便換營業貨物發送高					
イ) 一面坡驛	86,581	71,646	87,352	92,460	86,958
ロ) 一面坡運輸營業所			169	1,392	64,205
計	86,581	71,646	87,521	93,852	151,163
內 詳					
地方的輸送	14,443	8,949	6,965	20,144	13,289
烏龍向	66,489	59,820	80,230	73,430	136,984
滿洲向	5,649	2,877	326	238	890
主要發送貨物					
穀物	67,356	62,218	81,657	75,338	138,533
建築用木材	6,054	5,605	1,911	2,764	2,799
薪	11,482	1,292	1,333	12,609	4,824
火酒・葡萄酒	201	423	328	464	470
種子油	306	149	73	98	98
麻袋	163	269	556	547	558
鹽	158	122	106	217	249
家畜發送頭數	1,192	468	253	719	775
着旅客數	93,117	111,360	188,862	206,514	204,155
其ノ内普通旅客	91,592	108,827	181,461	204,440	202,052
社用品到着高	3,516	11,309	12,868	17,193	17,154
普通便換營業貨物到着高					
イ) 一面坡驛	16,296	16,952	19,071	21,469	32,211
ロ) 一面坡運輸營業所			425	2,080	62,599
計	16,296	16,952	19,496	23,549	94,810
內 詳					
地方的輸送	14,628	15,118	16,093	20,188	91,222
烏龍向	467	867	2,655	2,142	2,204
滿洲向	1,201	967	1,348	1,219	1,384
主要到着貨物					
穀物	9,371	8,091	7,679	11,954	81,406
建築用木材	305	260	286	493	630
鐵作品	224	346	307	232	165
石油	385	437	426	478	616
麻袋	834	1,080	1,813	1,222	1,332
砂糖	252	373	443	555	604
鹽	1,073	1,029	1,411	1,116	1,857
糞	219	293	272	216	216
食料雜貨	172	210	404	284	235
製作セザル鐵	109	161	201	267	261
織物	154	282	341	229	256
魚類	129	157	264	262	147
乾草及藁	605	405	555	862	1,689
石灰	327	268	1,767	2,456	2,107
果實	168	313	512	515	522
家畜到着頭數	68	259	1,024	444	983
魯克士窩待避驛					
發旅客數	14,232	29,457	57,871	50,577	43,213
其ノ内普通旅客	14,055	29,398	57,847	50,102	43,181
社用品發送高	951	26,086	77,967	1,504	2,907
普通便換營業貨物發送高	20,728	30,106	15,666	12,234	16,076
內 詳					
地方的輸送	20,645	11,470	8,549	6,979	10,410
烏龍向	83	3,334	6,497	5,738	5,190
滿洲向		15,302	620	517	476
主要到着貨物					
穀物	138	3,464	6,508	4,767	4,879
建築用木材	4,716	21,844	2,828	2,531	3,605
薪	15,552	4,584	6,201	4,608	7,145

	1924	1925	1926	1927	1928
着旅客數	8,504	19,184	42,131	40,731	37,832
其ノ内普通旅客	8,465	19,123	42,112	40,470	37,832
社用品到着高	513	7,390	1,314	3,865	991
普通便換營業貨物到着高	1,831	1,519	584	2,814	865
其ノ内					
穀物	1,568	1,202	322	426	579
建築用木材			66	1,496	66
沙木華洛待避驛					
發旅客數				5,097	9,073
其ノ内普通旅客				5,097	9,073
社用品發送高				273	4
普通便換營業貨物發送高				5,337	9,497
其ノ内					
穀物				114	753
建築用木材				515	3,008
薪				4,261	5,245
木炭				340	347
着旅客數				6,892	10,129
其ノ内普通旅客				6,892	10,129
社用品到着高				448	951
普通便換營業貨物到着高				31	105
其ノ内					
乾草及藁				25	25
葦沙河驛					
發旅客數	32,212	42,240	64,635	88,561	92,811
其ノ内普通旅客	31,709	41,141	64,057	87,328	91,994
社用品發送高	63,557	20,299	74,681	75,864	55,638
普通便換營業貨物發送高	76,470	57,062	45,119	76,220	87,584
內 詳					
地方的輸送	22,050	21,597	21,418	60,897	61,654
烏龍向	4,292	4,308	8,260	5,211	6,867
滿洲向	50,128	31,157	15,441	10,112	19,063
主要發送貨物					
穀物	3,723	3,718	6,739	3,930	5,475
建築用木材	58,819	39,272	23,697	23,546	36,834
薪	13,078	12,410	14,092	48,287	44,713
着旅客數	32,660	40,493	60,177	80,538	81,389
其ノ内普通旅客	32,420	39,792	52,521	79,815	80,714
社用品到着高	4,931	4,762	8,313	2,448	5,840
普通便換營業貨物到着高	4,128	4,086	3,840	5,868	9,954
其ノ内					
穀物	2,922	2,515	1,902	3,734	6,281
乾草及藁	285	350	274	597	1,635
鹽	126	145	186	133	156
食料雜貨	52	55	98	85	96
火酒・葡萄酒	94	99	85	95	65
鐵作品	53	64	60	75	120
種子油	41	59	74	88	82
石油	24	35	33	62	84
麻袋	35	49	93	46	57
砂糖	42	46	63	59	74
家畜到着頭數	13	83	507	249	254
喀贊才窩待避驛					
發旅客數	4,870	8,767	16,597	24,752	30,071
其ノ内普通旅客	4,870	8,747	16,591	24,708	30,068

	1924	1925	1926	1927	1928
社用品發送高	756	416	2,321	415	1,562
普通便扱營業貨物發送高	8,808	6,192	15,688	25,916	34,724
內 譯					
地方的輸送	8,808	6,192	7,228	17,636	28,963
滿鐵向	—	—	8,460	8,280	5,761
主要發送貨物					
建築用木材	3,884	2,030	12,408	19,500	27,451
薪	4,865	4,123	3,273	6,218	6,845
着旅客數	2,350	6,835	14,011	22,548	25,895
其ノ内普通旅客	2,350	6,832	14,009	22,547	25,894
社用品到着高	2,165	535	987	714	1,228
普通便扱營業貨物到着高	305	73	63	500	1,467
其ノ内					
穀物	228	54	20	267	765
乾草及藁	—	—	27	178	517
亞布路尼驛					
發旅客數	21,749	29,521	46,518	67,076	64,003
其ノ内普通旅客	21,437	29,088	45,969	65,366	63,532
社用品發送高	359	59,206	31,325	13,006	14,775
普通便扱營業貨物發送高	57,634	52,161	37,536	50,710	96,190
內 譯					
地方的輸送	12,081	17,903	24,668	35,347	79,103
烏鐵向	1,091	1,275	2,112	3,711	3,113
滿鐵向	44,462	32,983	10,756	11,652	13,974
主要發送貨物					
穀物	768	1,313	1,989	3,046	3,108
建築用木材	49,683	48,067	30,841	36,926	54,678
薪	7,019	2,728	3,940	10,492	37,981
着旅客數	25,135	33,692	55,635	81,182	80,061
其ノ内普通旅客	24,873	33,353	55,168	79,134	79,644
社用品到着高	6,642	6,656	4,592	3,140	5,653
普通便扱營業貨物到着高	4,135	3,427	2,628	3,457	7,030
其ノ内					
穀物	2,873	1,828	1,333	1,729	4,288
鐵作品	81	91	239	135	89
食料雜貨	51	74	79	75	85
火酒 葡萄酒	47	93	124	149	127
礦油	42	44	36	45	64
據	57	102	93	25	122
乾草及藁	606	733	138	384	1,221
石頭河子驛					
發旅客數	27,056	33,620	53,487	78,821	89,331
其ノ内普通旅客	26,107	32,846	52,345	76,744	88,412
社用品發送高	139,081	157,500	119,395	142,700	49,272
普通便扱營業貨物發送高	10,722	12,853	70,458	59,162	40,921
內 譯					
地方的輸送	5,257	4,353	52,953	50,162	34,337
烏鐵向	299	963	1,688	2,484	2,835
滿鐵向	5,166	7,537	15,817	6,516	3,749
主要發送貨物					
穀物	483	998	1,468	2,301	3,351
建築用木材	7,162	9,952	23,077	22,194	27,484

	1924	1925	1926	1927	1928
薪	2,736	1,559	45,249	33,615	8,892
木炭	84	120	165	241	41
家畜發送頭數	175	88	133	107	751
着旅客數	24,490	30,152	48,928	76,315	78,440
其ノ内普通旅客	23,958	29,379	47,673	73,837	77,519
社用品到着高	7,766	11,008	9,589	10,792	51,956
普通便扱營業貨物到着高	2,996	2,406	3,614	5,628	17,456
其ノ内					
穀物	1,633	1,154	1,571	3,134	3,976
火酒 葡萄酒	110	166	189	202	255
據	62	81	107	84	98
食料雜貨	73	104	162	335	253
乾草及藁	478	113	306	516	1,073
藁	51	57	60	71	82
砂糖	52	72	100	128	162
野菜	44	52	141	114	139
六道河子待避驛					
發旅客數	—	68	2,131	5,201	10,847
其ノ内普通旅客	—	—	1,991	5,157	10,744
社用品發送高	1,278	1,952	33,604	100,081	183,582
普通便扱營業貨物發送高	1	5	585	238	17,509
着旅客數	1,018	2,169	3,842	8,177	21,666
其ノ内普通旅客	1,015	2,164	3,828	8,142	21,239
社用品到着高	680	6,960	4,172	9,934	8,500
普通便扱營業貨物到着高	11	54	131	784	1,738
其ノ内					
穀物	8	15	27	192	570
食料雜貨	—	—	40	292	431
乾草及藁	—	—	51	261	524
高嶺子驛					
發旅客數	823	969	1,230	1,943	1,580
其ノ内普通旅客	804	903	1,189	1,582	1,486
社用品發送高	4,989	2,397	818	719	299
普通便扱營業貨物發送高	11	9	35	22	765
着旅客數	885	798	1,400	1,716	1,696
其ノ内普通旅客	879	791	1,343	1,494	1,613
社用品到着高	3,702	4,502	4,017	13,779	8,894
普通便扱營業貨物到着高	65	13	15	52	135
薩拉河子待避驛					
發旅客數	1	72	—	—	150
其ノ内普通旅客	—	—	—	—	90
社用品發送高	1,524	1,187	462	163	364
普通便扱營業貨物發送高	45	11	25	3	3
着旅客數	136	331	269	456	778
其ノ内普通旅客	136	331	269	456	576
社用品到着高	480	627	792	1,348	2,139
普通便扱營業貨物到着高	3	1	—	—	67
橫道河子驛					
發旅客數	18,541	16,766	20,980	24,437	24,892
其ノ内普通旅客	17,545	15,200	16,920	22,486	23,838
社用品發送高	2,470	11,677	23,568	26,156	39,794
普通便扱營業貨物發送高	15,019	9,795	1,717	7,735	5,562

	1924	1925	1926	1927	1928
內 陸					
地方的輸送.....	1,943	2,918	1,012	7,397	3,762
烏鐵向.....	9	31	149	254	599
滿鐵向.....	13,067	6,846	556	84	1,201
主要發送貨物					
大酒.葡萄酒.....	156	137	188	209	275
建築用木材.....	14,507	9,370	1,056	3,599	2,846
薪.....	68	38	140	3,585	2,042
家畜發送頭數.....	48	96	12	42	64
着旅客數.....	17,932	15,848	18,923	24,976	24,493
其ノ内普通旅客.....	17,194	14,610	15,792	23,364	23,567
社用品到着高.....	12,490	33,856	42,410	65,353	75,460
普通便扱營業貨物到着高.....	13,005	4,897	4,249	5,033	6,323
內 陸					
地方的輸送.....	4,202	4,412	4,052	4,547	6,030
烏鐵ヨリ.....	8,791	407	189	486	275
滿鐵ヨリ.....	12	78	8	—	18
主要到着貨物					
穀物.....	2,558	2,447	2,016	2,578	3,243
石灰.....	8,722	423	364	195	308
砂礫.....	105	105	114	158	133
乾草.....	668	705	524	527	636
酒精.....	78	72	90	105	94
食料雜貨.....	64	78	85	104	114
鐵作品.....	25	145	171	330	57
硝子及硝子製品.....	56	70	100	115	105
家畜到着頭數.....	694	472	380	604	622
三大窩集待避驛					
發旅客數.....	1	84	387	2,106	1,904
其ノ内普通旅客.....	—	—	387	2,106	1,857
社用品發送高.....	233	33	21	628	28
普通便扱營業貨物發送高.....	255	155	10	—	330
着旅客數.....	107	274	803	2,193	2,510
其ノ内普通旅客.....	83	264	803	2,193	2,509
社用品到着高.....	362	267	348	844	5,298
普通便扱營業貨物到着高.....	8	3	3	22	116
山市驛 (山石驛)					
發旅客數.....	3,288	3,952	5,755	10,447	10,814
其ノ内普通旅客.....	3,231	3,886	5,722	10,374	10,662
社用品發送高.....	160	841	275	102	3,960
普通便扱營業貨物發送高.....	555	3,814	4,370	6,634	8,307
其ノ内					
穀物.....	224	1,246	2,378	2,580	3,245
建築用木材.....	262	2,555	2,981	3,939	4,003
家畜發送頭數.....	6	24	6	81	—
着旅客數.....	3,632	4,154	6,596	11,548	10,871
其ノ内普通旅客.....	3,596	4,116	6,535	11,505	10,820
社用品到着高.....	1,764	2,158	2,563	2,203	6,074
普通便扱營業貨物到着高.....	45	72	226	1,068	1,573
其ノ内					
穀物.....	23	41	81	536	842
乾草及蘆.....	—	—	130	196	115

	1924	1925	1926	1927	1928
海 林 驛					
發旅客數.....	31,252	29,456	33,670	41,341	40,173
其ノ内普通旅客.....	29,434	28,394	33,605	39,507	38,600
社用品發送高.....	252	391	829	9,037	15,259
普通便扱營業貨物發送高.....	38,343	29,291	52,847	64,405	46,391
內 陸					
地方的輸送.....	6,188	9,537	10,623	12,633	10,357
烏鐵向.....	26,701	17,360	37,756	45,386	34,725
滿鐵向.....	5,459	2,394	4,468	6,086	1,309
主要發送貨物					
穀物(米ヲ除ク).....	28,919	24,731	44,718	50,033	40,364
米.....	385	1,070	1,646	1,560	150
建築用木材.....	8,512	3,024	5,703	10,777	3,135
野菜.....	99	81	155	1,183	2,138
家畜發送頭數.....	8	112	31	145	39
着旅客數.....	31,505	29,063	32,704	48,189	49,905
其ノ内普通旅客.....	30,290	28,102	31,488	46,615	48,239
社用品到着高.....	3,468	2,955	3,565	6,092	6,070
普通便扱營業貨物到着高.....	7,146	5,795	8,538	8,956	15,273
內 陸					
地方的輸送.....	5,795	4,187	6,452	6,999	13,232
烏鐵ヨリ.....	385	420	840	1,036	1,406
滿鐵ヨリ.....	966	1,188	1,246	921	635
主要到着貨物					
穀物.....	3,219	614	650	1,459	6,683
麻袋.....	406	550	762	898	662
礦油.....	122	140	305	240	416
織物.....	431	542	643	522	449
砂糖.....	292	211	323	282	422
塩.....	673	1,062	1,183	609	976
各種藥劑.....	135	137	149	196	222
食料雜貨.....	231	109	142	172	181
紙.....	151	89	136	143	139
果實.....	18	314	1,364	784	1,132
家畜到着頭數.....	155	197	303	320	257
	133	30	53	200	88
牡丹江驛					
發旅客數.....	21,078	19,293	22,716	34,378	37,954
其ノ内普通旅客.....	20,799	19,127	22,599	34,231	37,606
社用品發送高.....	152	2,689	11,273	13,721	17,403
普通便扱營業貨物發送高.....	39,837	37,851	55,640	53,792	59,637
內 陸					
地方的輸送.....	4,561	7,774	9,466	7,286	13,309
烏鐵向.....	25,679	18,483	32,969	34,488	33,888
滿鐵向.....	9,597	11,594	13,205	12,018	12,440
主要發送貨物					
穀物.....	25,974	23,912	40,968	38,550	38,535
建築用木材.....	13,400	13,699	14,322	13,830	19,560
野菜.....	201	73	69	903	1,067
家畜發送頭數.....	14	3	—	24	38
着旅客數.....	21,500	18,067	23,393	34,725	38,354
其ノ内普通旅客.....	21,219	17,997	23,271	34,647	38,158
社用品到着高.....	1,124	2,512	9,336	11,668	11,595
普通便扱營業貨物到着高.....	2,999	2,868	5,141	4,856	9,745
內 陸					
地方的輸送.....	2,326	2,341	3,312	3,779	8,321
烏鐵ヨリ.....	430	403	1,518	939	1,293
滿鐵ヨリ.....	243	124	311	138	131

	1924	1925	1926	1927	1928
主要到貨物					
穀物.....	1,234	576	235	693	3,902
石油.....	186	147	278	322	554
麻袋.....	278	332	589	433	510
鹽.....	775	970	1,483	1,040	1,221
石炭.....	80	82	176	197	507
雜物.....	42	70	138	96	117
種子油.....	34	120	140	158	268
砂糖.....	25	37	234	359	294
愛河驛(七河驛)					
發旅客數.....	6,960	7,210	4,142	5,416	6,390
其ノ内普通旅客.....	5,053	4,259	3,928	5,066	5,519
社用品發送高.....	673	636	128	2,281	284
普通便扱營業貨物發送高.....	3,013	1,197	2,929	7,879	2,797
其ノ内					
穀物.....	153	280	854	1,088	1,221
建築用木材.....	2,803	710	1,724	6,093	1,124
家畜發送頭數.....	6	37	10	11	3
着旅客數.....	3,286	7,356	4,230	7,323	7,345
其ノ内普通旅客.....	2,119	3,856	3,882	7,089	4,938
社用品到着高.....	1,609	3,666	3,322	7,863	8,916
普通便扱營業貨物到着高.....	358	124	144	386	417
其ノ内					
穀物.....	169	54	21	30	27
建築用木材.....	70	2	22	120	50
家畜到着頭數.....	10	1	5	25	97
磨刀石驛					
發旅客數.....	11,954	7,125	7,141	10,707	12,929
其ノ内普通旅客.....	11,761	7,051	7,020	10,625	12,882
社用品發送高.....	1,282	2,909	147	4,520	4,879
普通便扱營業貨物發送高.....	1,776	1,426	3,087	2,255	4,920
其ノ内					
穀物.....	270	280	861	1,072	1,516
建築用木材.....	1,411	1,107	2,207	1,140	3,334
着旅客數.....	12,710	7,929	8,519	11,585	13,484
其ノ内普通旅客.....	12,481	7,858	8,419	11,492	13,380
社用品到着高.....	931	4,973	2,720	9,468	6,933
普通便扱營業貨物到着高.....	445	254	384	756	1,033
其ノ内					
穀物.....	379	195	285	449	655
火酒、葡萄酒.....	5	13	23	35	36
種子油.....	9	7	10	17	20
代馬溝驛					
發旅客數.....	2,540	2,000	2,028	4,961	5,349
其ノ内普通旅客.....	2,482	1,969	1,965	4,927	5,306
社用品發送高.....	219	1,227	1,154	2,941	4,616
普通便扱營業貨物發送高.....	258	998	792	2,206	3,037
其ノ内					
穀物.....	1	4	23	57	76
建築用木材.....	217	993	721	2,138	2,898
着旅客數.....	2,554	1,889	2,031	3,827	4,945
其ノ内普通旅客.....	2,527	1,860	1,960	3,794	4,928
社用品到着高.....	1,224	5,179	4,876	10,302	14,862
普通便扱營業貨物到着高.....	36	34	84	117	296
其ノ内					
穀物.....	31	29	77	105	108

	1924	1925	1926	1927	1928
程 稜 驛					
發旅客數.....	20,457	21,412	28,044	33,160	44,951
其ノ内普通旅客.....	19,900	20,982	24,672	32,369	44,124
社用品發送高.....	11,595	16,952	17,998	21,073	26,467
普通便扱營業貨物發送高.....	2,572	7,958	7,620	15,296	25,665
其ノ内					
穀物.....	693	632	2,454	2,924	3,327
建築用木材.....	1,458	7,111	4,963	11,769	22,003
家畜發送頭數.....	16	11	33	50	163
着旅客數.....	21,855	21,891	26,969	35,575	46,561
其ノ内普通旅客.....	21,568	20,889	23,338	34,791	45,649
社用品到着高.....	24,921	3,815	10,577	22,823	40,171
普通便扱營業貨物到着高.....	12,788	1,640	1,801	3,562	6,487
其ノ内					
穀物.....	1,561	883	677	1,682	4,065
鹽.....	126	140	107	126	125
砂糖.....	59	49	69	65	114
食料雜貨.....	43	43	53	78	80
石炭.....	10,311	33	369	153	—
乾草及藁.....	109	50	38	575	885
家畜到着頭數.....	204	39	69	383	362
伊林待避驛					
發旅客數.....	12,698	14,668	16,779	17,929	21,823
其ノ内普通旅客.....	10,649	14,620	16,707	17,547	21,709
社用品發送高.....	872	4,708	2,606	13,740	4,525
普通便扱營業貨物發送高.....	2,425	1,737	2,649	5,708	8,835
其ノ内					
穀物.....	805	472	1,739	1,813	2,315
建築用木材.....	1,577	1,245	845	3,828	6,419
着旅客數.....	5,899	11,742	15,632	16,284	20,347
其ノ内普通旅客.....	5,418	11,739	15,630	16,276	20,307
社用品到着高.....	245	1,966	799	1,037	2,393
普通便扱營業貨物到着高.....	414	343	266	1,573	2,339
其ノ内					
穀物.....	304	245	82	569	1,578
小城子待避驛					
發旅客數.....	4,043	18,872	28,035	44,219	58,040
其ノ内普通旅客.....	4,040	18,723	27,401	43,574	57,318
社用品發送高.....	—	9,678	61,879	109,287	162,594
普通便扱營業貨物發送高.....	—	—	—	—	—
イ) 小城子驛.....	553	16,260	69,628	99,682	88,776
ロ) 小城子運輸營業所.....	—	—	22,876	40,861	50,244
計					
	553	16,260	92,504	140,543	139,020
内 驛					
地方的輸送.....	10	14,385	80,571	99,178	114,234
烏蘆向.....	543	1,875	11,933	41,323	24,754
滿鐵向.....	—	—	—	42	32
主要發送貨物					
穀物.....	208	709	12,291	36,540	48,173
建築用木材.....	344	1,425	10,546	7,789	4,980
石炭.....	—	14,110	69,449	95,873	85,074

	1924	1925	1926	1927	1928
着旅客數	3,363	15,855	24,949	25,390	32,573
其ノ内普通旅客	3,362	15,772	24,900	25,262	32,389
社用品到着高	1,067	7,261	12,241	8,105	6,308
普通便扱營業貨物到着高	9,208	9,334	5,463	6,241	13,770
イ) 小坡子驛	—	—	164	1,323	8,098
ロ) 小坡子運輸營業所	—	—	—	—	—
計	9,208	9,324	5,627	10,564	21,868
内 陸					
地方的輸送	9,208	9,324	4,968	9,522	19,753
烏鐵ヨリ	—	—	658	922	1,855
滿鐵ヨリ	—	—	1	120	260
主要到着貨物					
穀物	280	844	1,188	2,589	5,796
建築用木材	6,839	5,776	1,183	187	5,720
鐵作品	1,902	2,039	400	412	807
麻袋	—	—	393	603	731
鹽	—	—	345	579	972
馬橋河驛					
發旅客數	33,926	32,269	26,312	21,753	24,321
其ノ内普通旅客	32,072	30,518	25,774	21,239	24,165
社用品發送高	21,787	23,347	1,030	2,377	4,460
普通便扱營業貨物發送高	12,994	8,041	11,148	5,407	6,600
内 陸					
地方的輸送	3,114	3,483	2,328	2,627	2,498
烏鐵向	6,629	3,563	7,411	2,548	4,096
滿鐵向	3,251	995	1,409	232	6
主要發送貨物					
穀物	6,165	3,715	6,170	2,818	3,502
建築用木材	4,547	1,893	4,665	2,014	2,035
鐵作品	1,526	1,872	3	15	11
薪	261	12	—	225	35
家畜發送頭數	47	9	19	—	—
着旅客數	40,968	38,867	38,117	73,187	91,296
其ノ内普通旅客	39,209	37,295	37,574	72,301	90,030
社用品到着高	4,812	4,272	5,501	9,388	13,855
普通便扱營業貨物到着高	6,741	3,297	13,776	4,607	2,032
内 陸					
地方的輸送	4,298	2,944	12,956	4,176	1,801
烏鐵ヨリ	2,316	211	559	309	206
滿鐵ヨリ	127	142	261	122	25
主要到着貨物					
穀物	2,123	814	428	949	1,131
織物	23	324	391	28	16
鹽	307	328	292	36	52
石炭	2,232	93	482	609	192
砂糖	131	106	146	38	34
石油	145	85	125	134	102
建築用木材	36	140	10,457	2,235	72
家畜到着頭數	81	30	12	236	126
太平嶺驛					
發旅客數	876	1,134	1,243	865	2,339
其ノ内普通旅客	832	1,038	1,217	861	2,337
社用品發送高	470	557	364	2,624	1,031
普通便扱營業貨物發送高	—	—	3	1	12

	1924	1925	1926	1927	1928
着旅客數	813	951	1,281	922	2,348
其ノ内普通旅客	799	944	1,259	921	2,348
社用品到着高	1,710	1,357	3,902	4,334	2,957
普通便扱營業貨物到着高	2	2	—	2	97
細鱗河驛					
發旅客數	5,057	2,839	3,241	4,115	6,022
其ノ内普通旅客	4,987	2,711	3,191	4,089	6,005
社用品發送高	3,626	654	827	247	374
普通便扱營業貨物發送高	132	1,189	608	1,509	2,805
其ノ内					
穀物	—	46	235	237	337
建築用木材	111	1,138	125	1,156	1,486
着旅客數	5,705	3,016	3,318	4,297	6,161
其ノ内普通旅客	5,146	2,925	3,278	4,281	6,132
社用品到着高	1,506	2,171	2,224	1,657	5,513
普通便扱營業貨物到着高	230	108	111	136	365
其ノ内					
穀物	198	88	76	82	235
火酒・葡萄酒	6	8	10	15	28
家畜到着頭數	—	1	—	—	12
小綏芬驛					
發旅客數	23,995	11,947	13,188	14,897	20,723
其ノ内普通旅客	21,972	11,718	12,992	14,836	20,549
社用品發送高	1,859	2,663	2,874	2,767	11,512
普通便扱營業貨物發送高	1,566	1,787	4,892	7,395	10,719
其ノ内					
穀物	36	268	2,624	3,820	6,652
磚瓦	180	—	246	440	855
建築用木材	652	685	513	1,856	1,053
薪	316	721	295	792	495
着旅客數	22,401	11,930	12,882	15,002	21,016
其ノ内普通旅客	22,044	11,867	12,618	14,973	20,874
社用品到着高	1,673	1,702	1,850	1,374	7,813
普通便扱營業貨物到着高	1,686	948	1,535	1,521	2,139
其ノ内					
穀物	1,329	793	157	1,087	816
火酒・葡萄酒	29	38	43	40	62
石炭	—	—	1,114	17	171
麻袋	—	6	38	76	139
家畜到着頭數	111	—	72	28	69
八道河子待避驛					
發旅客數	554	1,150	1,775	2,298	4,282
其ノ内普通旅客	554	1,150	1,693	2,298	4,275
社用品發送高	557	147	330	187	38
普通便扱營業貨物發送高	23	54	69	197	3,399
其ノ内					
食料雜貨	—	48	48	48	25
穀物	—	5	4	114	2,174
着旅客數	269	1,317	1,788	2,539	4,582
其ノ内普通旅客	269	1,317	1,788	2,539	4,581

	1924	1925	1926	1927	1928
社用品到着高	235	349	850	714	396
普通便扱營業貨物到着高	22	261	226	187	467
其ノ内					
穀物	7	104	119	80	260
食料雜貨	12	137	85	88	53
綾芬河驛					
發旅客數	47,205	28,374	33,965	36,305	48,160
其ノ内普通旅客	38,427	26,357	32,172	34,827	46,856
社用品發送高	5,117	3,617	4,733	2,454	7,042
普通便扱營業貨物發送高					
イ) 綾芬河驛	2,086	2,460	2,200	2,371	3,789
ロ) 綾芬河運輸營業所	—	—	1,277	2,420	3,566
計	2,086	2,460	3,477	4,791	7,355
内 譯					
地方的輸送	2,059	2,452	3,447	4,789	7,355
滿鐵向	27	8	30	2	—
主要發送貨物					
穀物	146	12	604	1,364	2,210
魚類	59	80	39	493	578
糖	1,613	1,687	1,154	782	2,335
砂糖	1	397	1,032	1,315	1,026
麥酒	21	33	89	120	149
家畜發送頭數	69	40	6	9	17
着旅客數	52,899	32,651	44,920	55,746	61,066
其ノ内普通旅客	43,396	29,061	38,633	51,153	57,201
社用品到着高	13,319	36,282	9,166	13,185	80,063
普通便扱營業貨物到着高					
イ) 綾芬河驛	9,076	6,911	6,099	7,715	16,352
ロ) 綾芬河運輸營業所	—	—	37	356	922
計	9,076	6,911	6,136	8,071	17,274
内 譯					
地方的輸送	8,912	6,841	6,066	7,899	17,175
滿鐵向	164	70	70	172	99
主要到着貨物					
穀物	3,792	3,714	1,915	2,220	6,842
燻瓦	164	4	251	618	1,429
建築用木材	494	67	282	314	1,451
薪	342	721	552	977	2,087
粘土砂	246	34	328	248	1,078
織物	246	118	156	403	80
野菜	286	133	81	73	74
砂糖	453	93	27	55	249
炭	308	216	211	160	120
石炭	16	42	153	970	1,025
食料雜貨	215	144	150	202	147
織物	15	43	76	163	82
硝子及硝子製品	81	40	89	144	181
果實	65	63	154	138	129
棉花及綿	35	14	35	73	48
乾草及藁	16	117	4	155	274
家畜到着頭數	1,615	284	357	471	404

55. 南 部 線

(噸)

	1924	1925	1926	1927	1928
沈家王崗待避驛					
發旅客數	2,548	5,143	6,290	9,691	12,546
其ノ内普通旅客	2,548	5,141	6,289	9,691	12,546
社用品發送高	111	73	369	20	363
普通便扱營業貨物發送高	—	—	—	245	—
内 譯					
甜菜	—	—	—	245	—
着旅客數	1,007	3,133	3,305	6,231	8,507
其ノ内普通旅客	1,007	3,133	3,305	6,231	8,507
社用品到着高	2,402	1,457	2,710	2,302	3,568
普通便扱營業貨物到着高	—	25	29	81	18
其ノ内					
建築用木材	—	17	—	66	—
三姓屯待避驛					
發旅客數	4,780	8,390	11,680	18,341	16,720
其ノ内普通旅客	4,780	8,390	11,680	18,341	16,718
社用品發送高	—	51	35	219	1,059
普通便扱營業貨物發送高	1,853	1,727	1,271	1,445	1,406
其ノ内					
穀物	1,714	1,725	1,263	1,442	1,369
着旅客數	1,947	6,033	8,398	14,082	13,170
其ノ内普通旅客	1,947	6,033	8,373	14,082	13,170
社用品到着高	—	744	1,326	2,198	2,422
普通便扱營業貨物到着高	—	6	177	311	339
其ノ内					
建築用木材	—	—	164	247	324
五 家 驛					
發旅客數	13,756	14,567	19,755	29,543	37,003
其ノ内普通旅客	13,528	14,382	19,560	29,513	36,969
社用品發送高	57	372	38	790	440
普通便扱營業貨物發送高	4,363	5,859	9,281	6,187	7,628
内 譯					
地方的輸送	2,227	2,145	7,109	3,008	4,891
滿鐵向	—	329	677	1,499	70
烏蘆向	2,136	3,385	4,495	1,680	2,667
主要發送貨物					
穀物	4,334	3,859	9,267	6,166	7,531
着旅客數	8,684	10,548	13,942	21,544	31,881
其ノ内普通旅客	8,557	10,423	13,864	21,537	30,368
社用品到着高	5,070	2,069	4,786	9,806	5,771
普通便扱營業貨物到着高	172	370	255	355	999
其ノ内					
穀物	71	120	53	18	817
麻袋	42	56	117	89	104
建築用木材	49	132	72	199	68

双城堡驛	1924	1925	1926	1927	1928
發旅客數	100,539	97,531	113,740	149,216	165,834
其ノ内普通旅客	96,150	94,591	111,708	146,936	163,996
社用品發送高	2,343	1,833	1,060	2,947	1,943
普通便扱營業貨物發送高					
イ) 双城堡驛	102,290	126,434	173,791	141,803	128,654
ロ) 双城堡運輸營業所	—	—	163	8,327	39,914
計	102,290	126,434	173,954	150,130	168,566
内 譯					
地方の輸送	21,406	31,314	41,052	40,055	79,569
烏鐵向	12,309	2,854	5,983	9,864	11,209
滿鐵向	68,575	92,266	126,919	100,211	77,790
主要發送貨物					
穀物	94,780	114,156	160,304	140,912	160,610
野菜	1,281	1,656	388	805	95
糠	4,003	10,055	12,354	6,413	3,977
建築用木材	1,653	168	261	946	1,115
麻袋	196	177	268	183	282
家畜發送頭數	526	58	323	525	2,395
着旅客數	103,598	102,136	119,268	163,539	177,578
其ノ内普通旅客	102,364	101,264	118,471	162,785	176,553
社用品到着高	8,797	6,354	13,542	18,972	14,782
普通便扱營業貨物到着高					
イ) 双城堡驛	29,672	36,033	46,280	39,258	49,197
ロ) 双城堡運輸營業所	—	—	1,482	4,020	4,727
計	29,672	36,033	47,762	43,278	53,924
内 譯					
地方の輸送	11,685	11,415	20,614	23,290	33,307
烏鐵ヨリ	—	—	37	63	482
滿鐵ヨリ	17,987	24,618	27,111	19,925	20,135
主要到着貨物					
穀物	5,997	2,862	2,399	2,594	9,244
糠	7,365	15,074	17,993	9,936	8,519
建築用木材	146	474	1,499	781	1,171
石油	827	984	1,168	901	1,449
麻袋	1,310	1,569	2,339	1,892	2,210
石灰、セメント、アスファルト	70	177	451	1,013	1,350
石、礫石	1	77	705	708	3,116
香料及コスメチク	176	261	437	405	326
紙	300	385	564	613	538
薪	2,230	2,226	3,362	4,745	4,494
各種藥劑	335	323	338	407	391
編物	224	224	297	284	294
砂糖、サラム	245	358	559	607	—
菓實	208	325	313	359	240
棉花及綿	363	405	1,104	1,400	675
織物	128	240	254	241	235
石炭	581	893	1,000	801	778
木炭	6,273	6,151	8,056	10,523	11,785
家畜到着頭數	1,369	853	1,239	1,427	1,148
	129	164	641	423	132
西屯待避驛					
發旅客數	—	100	336	1,192	3,840
其ノ内普通旅客	—	100	336	1,192	3,840
社用品發送高	—	—	—	—	—
普通便扱營業貨物發送高	—	403	—	—	—
内 譯					
野菜	—	403	—	—	—

蔡家溝驛	1924	1925	1926	1927	1928
着旅客數	—	60	491	1,748	3,687
其ノ内普通旅客	—	60	491	1,747	3,685
社用品到着高	—	204	442	3,825	646
普通便扱營業貨物到着高	—	—	—	1	1
蔡家溝驛					
發旅客數	14,205	12,259	16,053	27,822	37,110
其ノ内普通旅客	13,375	11,751	15,842	27,753	36,849
社用品發送高	1,320	927	583	953	1,925
普通便扱營業貨物發送高	19,496	21,845	27,244	30,722	46,782
内 譯					
地方の輸送	2,940	2,256	5,517	10,011	21,257
烏鐵向	100	82	597	656	179
滿鐵向	16,456	19,507	21,130	20,061	25,346
主要發送貨物					
穀物	9,512	10,370	15,919	15,158	18,357
建築用木材	9,267	11,396	11,208	15,318	28,265
家畜發送頭數	826	106	155	109	407
着旅客數	8,226	8,368	11,244	21,611	27,054
其ノ内普通旅客	7,993	7,840	11,184	21,386	27,019
社用品到着高	7,933	4,096	4,610	9,907	10,929
普通便扱營業貨物到着高	592	496	696	961	2,802
内 譯					
地方の輸送	459	395	469	700	2,630
烏鐵ヨリ	—	—	—	—	—
滿鐵ヨリ	132	101	227	261	172
主要到着貨物					
穀物	173	69	36	129	1,769
麻袋	129	110	194	206	256
織物	51	75	115	115	103
三岔河驛					
發旅客數	45,751	49,508	66,456	95,157	114,898
其ノ内普通旅客	44,943	47,599	65,589	94,157	113,920
社用品發送高	209	81	237	2,094	3,552
普通便扱營業貨物發送高					
イ) 三岔河驛	142,133	160,188	211,805	199,349	203,795
ロ) 三岔河運輸營業所	—	—	4,463	2,652	23,658
計	142,133	160,188	216,268	202,001	227,453
内 譯					
地方の輸送	7,410	8,945	35,298	52,397	54,761
烏鐵向	2,723	5,132	4,777	380	398
滿鐵向	132,000	146,111	176,193	149,224	172,294
主要發送貨物					
穀物(米ヲ除ク)	141,459	159,485	214,122	196,883	225,383
米	165	231	846	1,504	1,999
麻袋	234	124	155	179	450
鷄卵	48	22	177	296	103
家畜發送頭數	1,345	870	656	1,342	3,414
着旅客數	48,116	51,712	67,427	99,531	120,419
其ノ内普通旅客	47,655	51,441	67,137	98,856	120,008

	1924	1925	1926	1927	1928
社用品到着高	4.076	9.643	13.054	10.579	7.117
普通便扱營業貨物到着高					
1) 三岔河驛	14.033	16.595	24.979	19.862	25.302
2) 三岔河運輸營業所			2.927	4.970	8.170
計	14.033	16.595	27.906	24.832	33.478
內 譯					
地方的輸送	10.152	11.454	13.981	14.218	20.228
烏鐵ヨリ			33	5	265
滿鐵ヨリ	3.881	5.141	13.892	10.609	12.985
主要到着貨物					
穀物	1.535	1.872	3.188	3.273	7.006
麻袋	1.728	1.998	2.816	2.722	3.420
織物	571	793	998	920	1,013
石油	643	928	1,510	970	1,736
紙	109	146	236	311	443
薪	1,055	814	897	706	776
建築用木材	501	274	1,245	943	707
砂糖	99	176	345	373	869
果實	264	380	933	1,345	1,383
棉花及綿	154	221	274	254	379
鹽	3,910	4,720	8,452	5,470	6,487
石炭	1,341	1,646	2,233	2,834	3,776
木炭	442	454	565	548	788
家畜到着頭數	24	10	51	20	106
陶頼昭驛					
發旅客數	36,846	34,243	38,392	45,640	49,163
其ノ内普通旅客	32,975	33,353	37,498	45,267	48,639
社用品發送高	446	2,411	10,156	5,084	7,253
普通便扱營業貨物發送高	37,843	26,085	34,507	23,820	24,067
內 譯					
地方的輸送	2,767	968	5,086	5,509	4,075
烏鐵向	932	622	505		
滿鐵向	34,144	24,495	28,916	18,311	19,992
主要發送貨物					
穀物	37,476	24,945	34,016	22,866	23,542
麻袋	64	66	32	26	21
實	79	30	17	52	39
家畜發送頭數	239	133	88	128	216
着旅客數	37,987	39,793	40,878	50,102	54,422
其ノ内普通旅客	36,312	36,058	40,501	49,907	52,965
社用品到着高	3,675	4,128	5,590	7,367	7,620
普通便扱營業貨物到着高	5,092	5,365	6,558	5,682	6,208
其ノ内					
地方的輸送	3,090	3,599	4,469	3,898	4,509
滿鐵ヨリ	2,002	1,766	2,089	1,779	1,699
主要到着貨物					
織物	918	1,421	1,760	1,329	1,176
麻袋	404	338	496	312	354
棉花及綿	161	223	251	241	259
石炭	312	283	372	217	203
鹽	290	308	359	410	278
穀物	338	196	204	287	690
石油	911	578	560	407	864
紙	73	90	132	105	102
各種藥劑	158	179	290	208	159
砂糖	106	69	120	130	125
實	203	420	368	373	460
果實	171	278	336	318	393

	1924	1925	1926	1927	1928
松花江驛					
發旅客數	11,858	14,494	19,601	24,258	29,115
其ノ内普通旅客	11,178	13,777	18,676	24,187	28,691
社用品發送高	58	202	1,037	394	105
普通便扱營業貨物發送高	20,503	41,041	49,055	33,388	23,240
其ノ内					
地方的輸送	3,859	2,763	8,647	13,502	12,301
滿鐵向	16,644	38,278	40,113	19,886	10,939
主要發送貨物					
穀物	19,781	38,748	44,905	28,064	15,624
粘土器、陶器	275	2,072	3,826	4,728	6,566
家畜發送頭數	1	80	13	11	8
着旅客數	6,633	5,636	7,779	12,268	13,908
其ノ内普通旅客	6,591	5,591	7,624	12,257	12,982
社用品到着高	8,760	4,293	10,488	11,714	11,549
普通便扱營業貨物到着高	1,849	3,406	5,572	4,685	6,072
其ノ内					
地方的輸送	888	2,297	3,193	3,131	4,135
滿鐵ヨリ	961	1,109	2,379	1,554	1,901
主要到着貨物					
穀物	346	71	242	456	640
鹽	53	1,217	1,302	915	104
麻袋	201	491	534	310	201
石炭	352	595	1,330	1,070	1,150
石油	587	288	843	746	1,914
老小溝驛					
發旅客數	1,524	2,428	2,862	6,320	7,411
其ノ内普通旅客	1,234	1,783	2,858	6,103	7,411
社用品發送高	67	79	329	689	411
普通便扱營業貨物發送高	6,547	1,111	4,060	647	1,531
內 譯					
地方的輸送	1,147	114	721	408	184
滿鐵向	5,400	997	3,339	239	1,347
主要發送貨物					
穀物	6,538	1,093	4,056	619	1,504
家畜到着頭數	422	467	128	58	96
着旅客數	7,011	10,409	14,511	19,562	22,971
其ノ内普通旅客	6,540	10,308	14,417	19,428	22,934
社用品到着高	1,830	1,242	1,302	6,357	2,118
普通便扱營業貨物到着高	284	438	284	126	178
其ノ内					
穀物	34	148	67	2	5
麻袋	88	33	55	17	23
建築用木材	1	16	17	49	50
家畜到着頭數	1	2	2	20	109
運家溝驛					
發旅客數	2,996	4,636	8,418	20,154	25,271
其ノ内普通旅客	2,996	4,634	8,417	20,146	25,261
社用品發送高	320	339	105	723	150
普通便扱營業貨物發送高	4,633	7,846	18,992	11,438	17,288
其ノ内					
穀物(ヲ除ク)	4,393	7,746	18,645	10,793	17,202
米	239	97	317	545	

	1924	1925	1926	1927	1928
着旅客數	1,212	2,819	5,253	15,641	19,438
其ノ内普通旅客	1,212	2,819	5,253	15,640	19,436
社用品到着高	481	1,236	2,731	18,344	3,814
普通便扱營業貨物到着高	273	388	815	1,031	1,378
其ノ内					
穀物	11	5	19	147	160
建築用木材	104	180	270	465	550
麻袋	60	90	217	127	324
客門驛					
發旅客數	56,168	58,782	71,456	92,658	104,670
其ノ内普通旅客	53,682	56,193	68,972	91,043	103,100
社用品發送高	2,194	2,350	12,999	3,961	2,825
普通便扱營業貨物發送高	83,030	73,972	101,869	86,154	105,388
其ノ内					
地方の輸送	37,458	38,993	65,547	61,756	72,885
滿鐵向	45,538	34,979	35,983	24,398	32,498
主要發送貨物					
穀物	81,888	72,320	100,785	84,909	103,998
雜物	210	236	412	590	547
雜物	42	88	38	48	44
石炭	17	33	99	54	64
骨	32	62	75	41	44
鹽	405	841	68	18	100
瓦	37	12	53	27	10
家畜發送頭數	483	2,169	1,460	4,167	1,734
着旅客數	61,465	63,288	71,962	94,384	103,859
其ノ内普通旅客	59,051	61,691	70,833	93,662	103,119
社用品到着高	16,180	19,930	33,435	24,159	12,537
普通便扱營業貨物到着高	8,656	10,800	14,402	13,500	18,126
内驛					
地方の輸送	3,622	4,644	8,448	9,457	14,184
烏鐵ヨリ	37	49	38	46	42
滿鐵ヨリ	4,997	6,107	5,916	3,997	3,900
主要到着貨物					
建築用木材	409	898	1,744	1,678	2,493
石油	370	585	443	862	945
麻袋	648	430	688	847	1,247
鹽	2,523	3,696	3,472	1,799	1,996
石炭	1,422	1,472	2,114	1,497	1,801
紙	47	70	143	178	184
織物	295	337	459	417	443
種子油	50	54	68	141	237
各種藥劑	162	160	229	181	285
砂糖	72	90	147	161	158
食	115	143	154	138	175
果實	132	200	424	495	564
木炭	304	207	313	220	380
穀物	1,059	1,455	2,247	3,061	4,882
家畜到着頭數	71	6	49	698	2,443
布海驛(烏海驛)					
發旅客數	9,561	10,298	11,808	14,655	15,829
其ノ内普通旅客	9,444	10,138	11,648	14,638	15,648
社用品發送高	156	77	404	250	352
普通便扱營業貨物發送高	4,427	3,796	8,436	4,918	5,820
其ノ内					
地方の輸送	691	627	3,380	2,323	4,045
滿鐵向	3,736	3,169	4,637	2,625	1,775

	1924	1925	1926	1927	1928
主要發送貨物					
穀物	4,395	3,761	8,427	4,429	5,785
家畜發送頭數	13	30	12	623	18
着旅客數	7,851	7,568	8,760	12,282	13,915
其ノ内普通旅客	7,764	7,534	8,722	12,170	13,907
社用品到着高	1,396	1,151	9,538	5,591	3,888
普通便扱營業貨物到着高	260	151	252	76	284
其ノ内					
建築用木材	—	33	16	531	149
家畜到着頭數	21	5	12	85	572
哈拉哈驛					
發旅客數	5,897	8,398	14,090	21,109	22,819
其ノ内普通旅客	5,579	8,396	14,090	21,109	22,819
社用品發送高	53	76	173	143	277
普通便扱營業貨物發送高	3,088	5,139	6,088	7,358	10,212
其ノ内					
地方の輸送	72	722	4,884	6,579	9,506
滿鐵向	3,016	4,417	951	779	706
主要發送貨物					
穀物	3,082	5,036	6,064	7,336	10,072
着旅客數	262	6,362	16,981	22,780	27,008
其ノ内普通旅客	130	6,362	16,981	22,780	27,008
社用品到着高	1,043	2,303	7,346	3,081	1,040
普通便扱營業貨物到着高	336	154	504	493	858
其ノ内					
建築用木材	37	33	234	185	426
麻袋	13	56	63	88	119
米沙子驛					
發旅客數	13,727	15,156	17,087	25,619	24,476
其ノ内普通旅客	13,521	14,974	16,895	25,568	24,258
社用品發送高	408	221	566	102	91
普通便扱營業貨物發送高	11,161	7,184	4,676	4,210	8,801
其ノ内					
地方の輸送	278	994	3,481	3,327	7,527
滿鐵向	10,883	6,190	925	883	1,274
主要發送貨物					
穀物	11,137	7,118	4,591	4,068	8,552
家畜發送頭數	14	16	134	88	34
着旅客數	11,520	11,803	7,995	12,960	12,392
其ノ内普通旅客	11,435	11,724	7,937	12,907	12,388
社用品到着高	3,711	2,782	17,705	2,850	3,162
普通便扱營業貨物到着高	358	534	506	678	1,114
其ノ内					
建築用木材	246	344	302	350	309
家畜到着頭數	19	4	37	254	1,179
寬城子驛					
發旅客數	21,126	155,753	23,354	53,427	56,513
其ノ内普通旅客	9,742	144,811	20,391	49,920	46,203
社用品發送高	1,995	5,198	11,455	3,820	6,547
普通便扱營業貨物發送高	40,066	43,174	36,322	44,468	63,000
イ) 寬城子驛	—	2,454	34,773	37,551	60,820
ロ) 寬城子運輸營業所	—	—	—	—	—
計	40,066	45,628	71,095	82,019	123,820

	1924	1925	1926	1927	1928
其ノ内					
地方的輸送	38.658	44.363	69.911	80.873	118.977
滿鐵向	1.408	1.265	443	1.146	4.848
主要發送貨物					
穀物	4.882	1.985	2.331	961	11.573
石灰 セメント アスファルト	143	35	110	1,012	7.206
食料雜貨	925	2,235	1,607	1,766	2,259
香料及コスメチック	1,574	1,926	2,156	2,339	2,002
紙	1,249	1,359	2,387	3,211	4,671
建築用木材	218	583	322	2,613	1,959
鐵作品	620	566	13,289	1,523	2,229
雜物	5,931	8,787	7,712	4,537	4,579
礦油	87	259	600	5,922	25,049
各種藥劑	1,612	1,704	2,549	3,455	3,540
麻袋	1,344	2,200	4,037	4,522	4,051
編物	666	692	1,261	1,618	1,829
砂糖	1,852	1,847	2,042	2,299	2,500
鹽	9,623	10,618	7,104	9,811	8,087
燐寸	183	124	942	1,956	2,446
石炭	389	65	1,092	9,136	12,454
果實	654	672	3,979	5,571	4,362
硝子製品	763	1,182	2,553	2,901	3,654
製作セザル鐵	95	119	442	3,484	3,961
其ノ内滿鐵向					
穀物	54	36	151	1	3,292
家畜發送頭數	660	3,170	2,737	7,266	8,840
着旅客數	39,799	22,107	22,049	23,305	29,871
其ノ内普通旅客	7,319	9,217	13,502	18,507	25,186
社用品到着高	39,459	30,368	59,140	39,946	43,330
普通便扱營業貨物到着高	61,968	79,509	187,210	284,622	451,280
イ) 寬城子驛	—	—	1,232	1,186	3,323
ロ) 寬城子運輸營業所	—	—	—	—	—
計					
61,968	79,509	188,442	285,808	454,603	
其ノ内					
地方的輸送	59,938	77,958	178,489	267,848	404,483
滿鐵ヨリ	2,025	1,550	9,943	17,942	50,120
主要到着貨物					
穀物	22,844	64,294	165,867	226,655	328,269
石灰 セメント アスファルト	134	263	5,382	1,128	10,904
建築用木材	31,616	11,349	8,969	38,151	71,058
薪	2,493	297	115	229	1,035
製作セザル鐵	9	—	15	1,202	1,615
雜物	9	24	53	498	1,241
礦油	529	207	171	5,980	23,977
魚類	1,704	1,439	1,988	2,203	1,144
硝子	508	744	1,742	2,006	2,616
石灰	723	—	665	298	2,451
其ノ内滿鐵ヨリ					
穀物	75	68	—	74	885
石灰 セメント アスファルト	118	263	5,382	1,125	10,901
製作セザル鐵	11	—	7	1,031	1,614
礦油	527	150	147	5,972	23,975
硝子	508	744	1,742	2,003	2,770
石灰	723	—	495	298	2,481
家畜到着頭數	3,479	651	688	3,266	8,523
長春連絡ホーム					
發旅客數	355,405	251,243	497,494	739,804	479,555
其ノ内普通旅客	344,753	240,665	486,675	728,754	468,869
着旅客數	333,778	313,020	379,090	434,187	504,731
其ノ内普通旅客	309,902	296,571	361,140	417,646	487,221

附 錄

3. 北滿洲ノ主ナル經濟資料

1. 北滿洲ノ面積及人口

省 及 地 方	總面積(單位 千平方畝)	人 口 (千人單位)		人口密度(一平方畝當リ)	
		調 查 箇 所 別		1925	1928
		郵政局ノ調査 ニ依ルモノ	經濟調査局ノ 調査ニ依ルモノ		
黑龍江省.....	513.5	3,421.6	5,100.0	6.7	10.0
吉林省.....	285.5	6,764.2	8,900.0	23.7	31.0
巴爾虎地方.....	155.6	79.3	75.0	0.5	0.5
北 滿 洲 計	954.6	10,265.1	14,075.0	10.8	14.7
東支鐵道接壤經濟背後地					
1. 巴爾虎.....	155.6	79.3	75.0	0.5	0.5
2. 齊々哈爾地方.....	197.0	350.7	550.0	1.8	2.8
3. 安達地方.....	73.5	1,253.4	1,900.0	17.1	25.9
4. 哈爾濱地方.....	29.9	1,326.1	1,900.0	44.4	63.5
5. 松花江下流地方.....	93.3	911.6	1,300.0	9.8	13.9
6. 伯都納地方.....	40.4	822.7	1,200.0	20.4	29.7
7. 南部線地方.....	26.1	1,843.3	2,250.0	70.6	86.2
8. 東部線地方.....	69.2	730.1	950.0	10.7	13.8
計	685.0	7,317.2	10,125.0	10.7	14.8

地方ノ區劃ハ主トシテ交通關係ヲ第一トシ尙經濟上同一關係内ニアル地方別ニ區分シタ

- 1.) 巴爾虎……滿洲里.海拉爾.兩驛ノ背後地呼倫.臚濱.室羣.及奇乾ノ諸縣
- 2.) 齊々哈爾地方……富拉爾基.昂々溪兩驛ノ勢圈内ニ在ル龍江.泰康.景星.訥河.嫩江.布西.雅魯甘南ノ嫩江流域一帶ノ諸縣
- 3.) 安達地方……小鶯子.安達.滿溝.宋及其ノ附近ノ驛ノ勢圈内ニ在ル安達.克山.青崗.拜泉.肇東.林甸.依安.海倫.望奎.蘭西.龍鎮.明水.通北.ノ諸縣
- 4.) 哈爾濱地方……哈爾濱驛ノ勢圈内ニ在ル吉林省側ノ濱江及黑龍江省側ノ綏化.呼蘭.巴彥.慶城.鐵驪.及綏楞ノ諸縣
- 5.) 松花江下流地方……松花江下流地方ニ介在スル黑龍江省側ノ木蘭.通河.湯原及吉林省側ノ寶.依蘭(三姓).樺川.富錦.方正.勃利ノ諸縣
- 6.) 伯都納地方……一部伯都納ニ及伯都納ヲ通ジテ東支南部線ニ.一部ハ西部線安達.滿溝驛ニ一部ハ洮昂線洮南ノ勢圈内ニアル黑省側ノ泰來.大賚.肇州ノ諸縣及吉省側ノ扶餘縣
- 7.) 南部線地方……東支南部線各驛ニ直接接壤スル吉林省側ノ双城.五常.榆樹.德惠.農安ノ諸縣
- 8.) 東部線地方……東支東部線各驛ニ直接接壤セル吉林省側ノ阿城.同賓.珠河.羣河.寧安.穆稜.密山ノ諸縣

2. 北滿洲ノ耕地面積

(單位平方軒¹平方軒=137.5响)

地方	總面積	林地 (1928年)	播種面積 (1928年)	殖民用地		
				森林ナキ地	森林アル地	計
1. 齊々哈爾地方.....	197,018	58,182	4,982	35,891	16,764	52,655
2. 安達地方.....	73,527	7,273	24,364	13,563	2,945	16,508
3. 哈爾濱地方.....	29,884	3,636	11,055	1,417	1,309	2,726
4. 松花江下流地方.....	93,265	16,073	10,582	24,945	4,036	28,981
5. 伯都納地方.....	40,415	—	8,945	6,292	—	6,292
6. 南部線地方.....	26,095	1,818	15,418	1,491	436	1,927
7. 東部線地方.....	69,251	12,000	8,727	16,873	3,200	20,073
8. 巴爾虎.....	155,600	30,000	73	17,673	—	17,673
東支接壤地帶計	685,055	128,982	84,146	118,145	28,690	146,835
9. 烏蘇里地方.....	42,153	15,564	1,018	16,873	3,891	20,764
10. 黑龍江地方.....	135,564	67,782	545	11,418	5,818	17,236
東支鐵道勢圏外計	177,717	83,346	1,563	28,291	9,709	38,000
合計	862,772	211,328	85,709	146,436	38,399	184,835

3. 東支背後地ニ於ケル各種穀物作付地面積

(單位1,000ヘクタール¹响=0,737ヘクタール)

地方	總面積	各種穀物播種面積				
		1924	1925	1926	1927	1928
1. 齊々哈爾地方.....	19,359	383	387	431	464	505
2. 安達地方.....	7,727	2,016	2,174	2,274	2,421	2,469
3. 哈爾濱地方.....	3,028	1,021	1,006	1,058	1,102	1,120
4. 松花江下流地方.....	8,702	862	895	932	998	1,072
5. 伯都納地方.....	4,096	818	840	855	877	907
6. 南部線地方.....	2,644	1,507	1,507	1,510	1,548	1,563
7. 東部線地方.....	5,371	575	671	726	789	884
計	50,927	7,182	7,480	7,786	8,199	8,520

4. 主要穀物作付面積(1928年度)

地方	播種面積 (1,000ヘクタール)								
	小麥	大豆	其他豆類	高粱	粟	其他粟類	玉蜀黍	其他作物	計
1. 齊々哈爾地方.....	55	140	22	48	66	48	33	93	505
2. 安達地方.....	295	818	74	339	387	66	158	332	2,469
3. 哈爾濱地方.....	147	383	44	148	166	22	74	136	1,120
4. 松花江下流地方.....	129	332	33	129	170	55	107	117	1,072
5. 伯都納地方.....	81	237	55	184	158	37	55	100	907
6. 南部線地方.....	129	530	19	305	254	48	107	171	1,563
7. 東部線地方.....	104	309	22	93	133	26	100	97	884
計	940	2,749	269	1,246	1,334	302	634	1,046	8,520
1926年度.....	708	2,410	310	1,168	1,323	317	656	894	7,786
1927年度.....	884	2,609	269	1,223	1,319	291	623	981	8,199

5. 主要穀物作付割合(1928年度)

地方	播種面積100ヘクタールニ對シ								
	小麥	大豆	其他豆類	高粱	粟	其他粟類	玉蜀黍	其他作物	計
1. 齊々哈爾地方.....	10.9	27.8	4.4	9.5	13.1	9.5	6.6	18.2	100.0
2. 安達地方.....	11.9	33.1	3.0	13.8	15.7	2.7	6.4	13.4	100.0
3. 哈爾濱地方.....	13.2	34.2	3.9	13.2	14.8	2.0	6.6	12.1	100.0
4. 松花江下流地方.....	12.0	30.9	3.1	12.0	15.8	5.2	10.0	11.0	100.0
5. 伯都納地方.....	8.9	26.0	6.0	20.3	17.6	4.1	6.1	11.0	100.0
6. 南部線地方.....	8.3	34.0	1.2	19.6	16.2	3.0	6.8	10.9	100.0
7. 東部線地方.....	11.7	35.0	2.5	10.4	15.0	2.9	11.2	11.3	100.0
平均	11.0	33.3	3.2	14.7	15.6	3.5	7.4	12.3	100.0
1922年度.....	17.6	23.6	3.1	14.9	16.9	3.9	7.7	12.3	100.0
1923年度.....	18.3	24.9	3.1	14.3	16.3	3.9	7.6	11.6	100.0
1924年度.....	10.7	27.7	3.6	15.7	18.3	4.1	8.1	11.8	100.0
1925年度.....	9.3	29.5	3.5	15.9	17.9	4.3	8.1	11.5	100.0
1926年度.....	9.0	31.0	4.0	15.0	17.0	4.0	8.5	11.5	100.0
1927年度.....	10.8	31.8	3.3	14.9	16.1	3.5	7.6	12.0	100.0

6. 穀物總收穫高(1928年度)

(1000噸)

地方	小麥	大豆	高粱	粟	玉蜀黍	其他作物	計
1. 齊々哈爾地方.....	65.5	227.7	83.5	108.1	49.1	163.8	697.7
2. 安達地方.....	301.4	1,254.7	550.4	671.6	285.0	458.6	3,521.7
3. 哈爾濱地方.....	176.9	579.9	291.6	294.8	144.1	180.2	1,667.5
4. 松花江下流地方.....	167.1	516.0	229.3	289.9	196.6	229.3	1,628.2
5. 伯都納地方.....	65.5	262.1	281.7	239.1	77.0	180.2	1,105.6
6. 南部線地方.....	137.6	837.0	578.2	401.3	217.9	245.7	2,417.7
7. 東部線地方.....	98.3	378.4	163.8	199.8	183.5	147.4	1,171.2
計	1,012.3	4,055.8	2,178.5	2,204.6	1,153.2	1,605.2	12,209.6

7. 穀物平均收穫高(1928年度)

(一响=0.737ヘクタール¹布度=16,38軒)

地方	經濟調査局ノ調査ニ依ル1928年度ノ一响地ノ收穫高				
	小麥	大豆	高粱	粟	玉蜀黍
1. 齊々哈爾地方.....	54	73	78	73	66
2. 安達地方.....	46	69	73	78	81
3. 哈爾濱地方.....	54	68	89	80	88
4. 松花江下流地方.....	58	70	80	77	83
5. 伯都納地方.....	36	50	69	68	63
6. 南部線地方.....	48	71	85	71	92
7. 東部線地方.....	43	55	80	68	83
平均	48	66	79	74	82

8. 小 麥 の 品 質

(單位ゾロトニツク1ゾロ=4,27瓦)

	1922	1923	1924	1925	1926	1927	1928
1. 齊々哈爾地方.....	120	110	124	130	121	129	127
2. 安達地方.....	121	103	126	126	128	128	124
3. 哈爾濱地方.....	123	104	127	124	128	129	125
4. 松花江下流地方.....	119	106	123	127	125	127	123
5. 伯都納地方.....	115	112	127	123	122	125	122
6. 南部線地方.....	122	109	125	127	124	129	124
7. 東部線地方.....	126	105	126	127	121	127	122
等 差 中 項	121	107	125	126	124	128	124

9. 北滿洲穀物ノ生産及消費高

(1,000噸)

	1922/23	1923/24	1924/25	1925/26	1926/27	1927/28
收 穫 高						
穀物收穫高.....	8.770	8.360	9.720	10.490	11.090	11.065
前年度堆貨.....	-	-	-	-	-	165
消 費 高						
1. 北滿ヨリノ輸出高	1.690	1.280	2.000	2.490	2.985	2.770
イ) 東支鐵道ニヨルモノ.....	370	260	400	300	300	280
ロ) 他ノ方法ニ依ルモノ.....	-	-	-	-	-	-
計	2.060	1.540	2.400	2.790	3.285	3.050
2. 農民以外ノ者及加工其他ニヨル消費高.....	685	700	800	930	930	965
計	2.745	2.240	3.200	3.720	4.215	4.015
3. 種子用.....	345	350	350	380	395	425
4. 家畜飼料.....	1.390	1.430	1.480	1.535	1.560	1.640
5. 農民食料.....	4.290	4.340	4.605	4.775	4.920	4.150
6. 貯藏.....	-	-	85	80	-	-
農村消費高計	6.025	6.120	6.520	6.770	9.875	7.215
合 計	8.770	8.360	9.720	10.490	11.090	11.230

10. 地方別家畜分布状態

地 方	一平方秆 當リ人口	家 畜 頭 數 (單 位 1,000 頭)			
		牛	馬	豚	羊
1. 巴爾虎地方.....	0.5	170.7	180.9	2.4	1.598
2. 齊々哈爾地方.....	2.8	78.1	82.4	173.1	65.7
3. 安達地方.....	25.9	176.5	427.6	775.4	160.2
4. 哈爾濱地方.....	63.0	87.3	249.1	445.2	65.8
5. 松花江下流地方.....	13.9	146.3	193.6	444.5	85.3
6. 伯都納地方.....	29.7	88.2	230.5	315.7	100.7
7. 南部線地方.....	86.2	65.1	365.8	953.3	47.2
8. 東部線地方.....	13.8	65.7	93.9	152.8	40.1
計	14.8	881.9	1,823.8	3,262.4	2,163.0

11. 哈爾濱及東支沿線ニ於ケル主要工業

摘 要	工 場 數		計
	哈 爾 濱	沿 線	
1. 油房.....	60	19	79
2. 製粉工場.....	23	24	47
3. 酒釀造工場.....	8	8	16
4. 製糖工場.....	—	2	2
5. 煙草工場.....	2	—	2
6. 汽水(清涼飲料)工場.....	10	—	10
7. 硝子工場.....	1	1	2
8. 鐵工所.....	7	—	7
9. 製材所.....	11	8	19
10. 皮革工場.....	3	3	6
11. 羅紗工場.....	1	—	1
12. 綿織物工場.....	5	—	5
13. 洗毛工場.....	—	5	5
14. 羊毛皮工場.....	2	10	12
15. バタ工場.....	10	10	20
16. 石鹼工場.....	3	7	10
17. 機械化學工場.....	2	—	2
18. 發電所.....	3	27	30

1928年度ニ於ケル各種加工々業中其ノ首位ヲ占ムルハ製油業デアアル。
 哈爾濱ニ在ル55油房ノ一晝夜大豆消費可能量ハ約3,300噸沿線19油房ノソレハ700噸合計4,000噸ニ達スル一箇年ノ操業日數ヲ300日トシテ其全能力ヲ發揮シタル場合ニ所要ノ大豆ハ約1,200,000噸デアアル。
 然ルニコノ數字ト近年ニ於ケル實際使用量ヲ比較スルニ莫大ナル隔リアリ約500,000噸 近クデアアル此レハ需給關係ガ依ツテ然ラシメタルモノデアアル。
 北滿洲ニ於ケル上記企業ニ投下セラレタル資本ハ150,000,000元乃至160,000,000元ニシテ其ノ内30,000,000元乃至35,000,000元ハ製油及製粉業ニ投セラレタルモノニシテソノ年生産額ハ60,000,000—70,000,000米弗ヲ下ラザルベク此數字中ニハ東支經濟調査局ノ調べニ依レバ製品値上ゲ利益10,000,000米弗ヲ含ムト云ハル。

12. 哈爾濱ニ於ケル小企業1928年度

企 業 名	企 業 數	經營者ノ國籍別	國籍別ニヨル企業者數
1. 衛生ヲ目的トスル(理髮洗濯浴場)業.....	148	{ 歐 洲 人 人 支 日 本 人 }	48 63 37
2. 食料品製造業.....	83	{ 歐 洲 人 人 支 日 本 人 }	41 37 5
3. 履物・衣服・帽子製造業.....	510	{ 歐 洲 人 人 支 日 本 人 }	230 267 13

企 業 名	企 業 數	經營者國籍別			國籍別ニヨ ル經營者數
		歐 支 日	洲 那 本	人 人 人	
4.日用品及家具製作業	76	{	人 人 人	11 60 5	
5.機械工場.鍛冶屋.時計屋其他	163	{	人 人 人	90 60 13	
6.贅澤品製造業	36	{	人 人 人	17 16 3	
7.劇場及活動遊設館	9	{	人 人 人	9 — —	
8.基碑.看板.其他	24	{	人 人 人	16 8 —	
9.印刷所.石版印刷所.製本所其他	45	{	人 人 人	28 13 4	
10.寫真屋	27	{	人 人 人	19 4 4	
11.其他比較的大ナルモノ	9	{	人 人 人	6 2 1	
12.其他	20	{	人 人 人	15 5 —	
計	1,150	{	人 人 人	530 535 85	

13. 南 滿 洲 ノ 工 業 *)
(大連商工會議所調査)
1. 企 業 數 **)

地 名	工 業 種 別							計
	織物工業	機械工業	化學工業	食料 飲料 雜貨 製造業	特種工業	其 他		
大連	16	73	112	37	3	79	320	
安東	8	7	4	20	2	9	50	
長春	6	7	11	22	2	18	66	
鞍山	—	—	11	5	3	8	27	
公主嶺	—	1	4	6	—	3	13	
其他	—	1	1	1	4	—	7	
計	17	20	69	15	1	—	22	
計	47	109	217	66	16	9	197	

*) ココニ引用セル統計ハ日本人ノミノ投資經營スル企業ヲ上ゲタルモノニシテ完全ナルモノト云ヒ難シ。近年中國人ノミニ依ル幾多ノ大企業ガ歐式經營ノ下ニ行ハレテ居ル。

口. 資本. 労働者及産額

摘 要	單 位	企 業 種 別						
		織物工業	機械工業	化學工業	食料 飲料 雜貨製造業	特種工業	其他	計
1. 資本	1,000圓	62,922.5	18,503.9	70,625.8	69,854.5	52,657.2	10,600.8	285,164.2
2. 一ヶ年労働延人員	1,000人	1,789.4	2,308.6	2,380.6	1,393.5	20,844.6	1,016.7	29,733.4
3. 産額	1,000圓	13,493.8	16,485.5	118,500.4	34,841.1	12,821.4	8,726.4	204,868.6

14. 大連及哈爾濱油房豆粕生産高 (1923/24年—1927/28年度) ***)
(噸)

月 別	哈 爾 濱					大 連				
	1923/24	1924/25	1925/26	1926/27	1927/28	1923/24	1924/25	1925/26	1926/27	1927/28
十月	6,739	19,270	14,855	26,760	6,957	27,752	43,811	41,462	57,156	17,248
十一月	18,385	31,693	32,792	35,882	24,801	33,750	79,248	98,992	100,559	28,830
十二月	34,084	39,943	44,277	36,875	47,045	84,997	112,003	137,377	118,305	19,267
一月	38,113	29,628	45,707	39,060	47,255	117,393	95,554	139,202	111,394	48,510
二月	19,576	31,601	26,583	23,221	45,969	89,226	97,876	95,341	91,437	85,218
三月	39,700	38,093	39,924	37,746	39,610	104,097	109,205	122,976	145,006	103,738
四月	34,309	36,520	29,483	54,152	27,850	83,394	101,220	121,870	139,630	109,835
五月	36,242	32,520	24,672	49,017	40,944	70,900	30,390	119,980	130,550	106,583
六月	30,946	29,389	20,501	35,318	29,549	37,619	20,331	83,167	89,910	32,106
七月	22,274	12,381	15,628	16,657	15,110	9,637	7,903	25,503	13,157	14,409
八月	16,937	2,556	14,805	21,884	14,684	8,616	6,078	8,657	24,532	1,656
九月	12,852	5,713	17,789	10,241	13,141	5,003	9,205	18,437	8,997	3,980
計	310,157	309,289	327,016	386,813	352,915	672,384	712,824	1,012,963	1,020,638	571,382

現在南滿洲ニハ機械動力(蒸氣 電氣.瓦斯)ニヨル工業ノ數千ヲ下ラザルベシト云ハル其ノ投下資本350,000,000圓—375,000,000圓以上ニ上リ年生産額(原料ノ價格ヲ含ム) 275,000,000圓—300,000,000圓ニ達ス。

- **) 本表中ノ工業ニ對シ解説ヲ加フレハ下ノ如シ
1. 紡織工業——紡絲、紡織(綿、毛、絹)
 2. 機械工業——機械及其部分品附屬品、器具類、馬車類其他ノ製造
 3. 化學工業——化學作用ヲ利用スル製造工業ニシテ油房(エクストラクション) 皮革工業(ダンニング) 石鹼、硝子、陶器、瓦器製造、燐寸工場其他ヲ包含ス、
 4. 食料、飲料、雜貨製造工業——製粉及精米業、釀造(高粱酒ヲ含ム) 醬油、砂糖工場、糖蜜及菓子製造工業
 5. 特種工業——此ノ部門ニハ發電所、瓦斯製造工場及各種化學製品(アムモニア、ナフタリン、クレオソート其他) セメント、石灰、コークス、石腦油工場其他ヲ含ム
 6. 其他ノ工業——他ノ部門ニ入ラザル各種企業ヲ包含ス、製紙工場、印刷所、製靴工場、被服工場、ゴム加工工場、製材工場及其他

***) 哈爾濱欄ノ數字ハ哈爾濱管區內驛ヨリノ豆粕發送高ニヨリ大連欄ノ數字ハ大連油房組合ノ豆粕出來高日報ニヨル

15. 海關兩相場

年次	英貨(磅)	米貨(弗)	墨西哥(弗)	日貨(圓)	佛貨(フラン)	露貨(留)	獨貨(馬克)
1914年	2 志 8 3/4 片	0,67	1,47	1,34	3,45	1,36	2,79
1917年	4 同 3 13/16 同	1,03	1,63	1,98	5,94	5,08	4,78
1924年	3 同 7 15/16 同	0,81	1,53	1,95	15,60	—	—
1925年	3 同 5 7/8 同	0,84	1,48	2,04	17,92	—	—
1926年	3 同 1 7/8 同	0,76	1,42	1,58	23,85	—	—
1927年	2 同 9 13/16 同	0,69	1,40	1,40	17,46	—	—

16. 北滿市場ニ流通スル各種通貨ノ相場

(哈爾濱露商業會議所調査)

イ、年度別

通貨別	1924	1925	1926	1927	1928	
哈大洋一元ニ對シ	米弗(仙).....	47,9	49,7	44,1	37,1	34,0
	金圓(錢).....	117,0	122,0	94,0	78,0	73,0
	鈔票(錢).....	92,1	91,4	89,2	82,2	73,4
	黑龍江官吊(吊).....	176,2	194,4	234,6	244,2	259,4
	吉林官吊(吊).....	153,6	164,6	153,6	139,9	132,3
一金圓ニ對シ	米弗(仙).....	41,0	40,9	47,0	47,4	46,4
	哈大洋(仙).....	86,2	82,6	107,4	128,1	136,6
	鈔票(錢).....	79,2	75,3	95,8	104,7	100,1
	黑龍江官吊(吊).....	151,8	160,7	251,7	312,6	352,2
	吉林官吊(吊).....	132,6	135,6	164,2	178,9	179,5
一金留ニ對シ	哈大洋(仙).....	112,7	107,0	116,2	139,4	151,5
	金圓(錢).....	131,0	129,8	108,6	108,8	110,9
東支鐵道受拂金留相場(哈大洋單位)	受入相場.....	106,4	108,7	119,8	141,0	152,9
	支拂相場.....	103,4	105,7	116,8	138,0	151,4
一知留ニ對シ	哈大洋(錢).....	108,2	104,2	116,5	141,0	152,2
	金圓(錢).....	126,3	126,4	108,9	110,1	111,4
一米弗ニ對シ	哈大洋(仙).....	209,4	201,6	228,2	270,3	294,3
	金圓(錢).....	246,0	245,0	213,0	211,0	216,0
一磅ニ對シ	哈大洋(仙).....	926,0	974,0	1107,0	1310,0	1432,5
	金圓(錢).....	1080,0	1182,0	1035,0	1023,0	1048,0
鈔票一圓ニ對シ	金圓(錢).....	127,0	132,8	105,5	95,6	99,9
倫敦銀塊相場	一オンス當リ(片).....	33 7/8	32 5/16	28 3/4	26 1/16	26 3/4

ロ、月別(1928年度)

通貨	一月	二月	三月	四月	五月	六月	七月	八月	九月	十月	十一月	十二月	
哈大洋一元ニ對シ	米弗(仙)	32,1	31,6	34,0	34,9	35,1	35,3	35,5	35,6	33,7	33,9	33,6	32,9
	金圓(錢)	68,0	67,0	72,0	74,0	75,0	75,0	77,0	79,0	74,0	73,0	73,0	72,0
	鈔票(錢)	69,6	68,8	73,7	76,2	73,5	74,3	75,9	76,4	73,9	73,8	72,4	72,1
	黑龍江官吊(吊)	240,3	240,4	271,0	287,7	286,8	303,5	262,2	248,2	244,4	240,2	239,3	249,2
	吉林官吊(吊)	118,1	126,7	135,3	148,7	141,2	139,4	138,2	138,5	130,6	126,9	121,3	122,3
一金圓ニ對シ	米弗(仙)	46,9	46,9	46,9	47,6	46,5	46,5	45,9	45,0	45,9	46,1	46,5	45,9
	哈大洋(錢)	146,5	148,6	138,6	135,5	132,7	132,5	129,7	126,6	135,7	136,2	137,9	138,9
	鈔票(錢)	101,9	102,2	102,1	103,3	97,5	98,5	98,4	96,7	100,3	100,5	99,9	100,1
	黑龍江官吊(吊)	253,4	356,2	374,7	388,8	379,7	401,9	339,9	314,2	331,6	319,2	321,1	345,6
	吉林官吊(吊)	176,4	187,7	187,1	201,5	186,9	184,1	179,1	175,3	177,1	168,6	162,8	169,4
一金留ニ對シ	哈大洋(錢)	161,1	163,5	151,9	146,7	148,2	146,5	145,5	144,4	152,2	151,2	152,6	155,4
	金圓(錢)	109,6	109,7	109,6	108,2	110,6	110,6	112,2	114,2	112,2	111,1	110,6	111,9
東支鐵道受拂金留相場(哈大洋單位)	受入相場	163,4	167,5	154,8	146,8	148,2	147,1	146,8	145,1	152,6	152,1	153,4	156,2
	支拂相場	160,6	164,5	152,0	145,8	147,2	146,1	145,8	144,1	151,6	151,1	152,4	155,2
一知留ニ對シ	哈大洋(錢)	161,3	165,6	153,7	149,1	148,3	143,0	147,1	146,2	154,4	148,7	150,7	158,0
	金圓(錢)	110,1	111,4	110,9	110,0	111,8	107,9	113,4	115,5	113,8	109,2	109,3	113,8
一米弗ニ對シ	哈大洋(錢)	311,1	316,0	294,3	286,6	284,6	283,2	282,0	280,7	296,6	294,7	297,7	304,2
	金圓(錢)	213,2	213,4	212,8	209,8	214,6	214,5	218,0	222,0	218,2	216,5	215,4	217,7
一磅ニ對シ	哈大洋(錢)	1518,2	1541,0	1436,7	1388,5	1389,9	1387,7	1375,6	1365,0	1437,9	1428,6	1453,2	1467,9
	金圓(錢)	1036,3	1037,0	1036,6	1024,7	1047,4	1047,3	1060,5	1078,2	1059,6	1048,9	1053,8	1056,8
鈔票一圓ニ對シ	金圓(錢)	98,1	97,8	97,9	96,8	102,6	101,5	101,6	103,4	99,7	99,5	100,1	99,9
倫敦金塊相場	一オンス當リ(片)	26 1/2	26 3/16	26 5/16	26 7/16	27 1/2	27 7/16	27 1/4	27 5/16	26 7/16	26 11/16	26 11/16	26 3/8

17. 哈爾濱市場ニ於ケル穀物ノ賣値段 (一布度當リ)

(哈爾濱露商工會議所週報ニヨル)

イ. 曆年度別

穀物種別	哈大洋 (錢)					金圓 (錢)					米弗 (仙)				
	1924	1925	1926	1927	1928	1924	1925	1926	1927	1928	1924	1925	1926	1927	1928
大豆 (現物)	120.0	131.8	132.4	141.8	165.0	139.8	160.7	124.3	111.5	120.5	57.1	65.6	58.4	52.4	56.1
豆 粕 (現物)	84.5	94.3	97.0	104.4	123.5	98.1	114.5	91.2	81.6	90.2	40.2	47.0	42.8	38.6	42.0
豆 油 (濃精セザルモノ)	454.7	471.5	436.7	509.6	575.0	532.0	573.0	409.5	397.5	419.8	216.3	234.8	192.7	188.4	195.5
小麥 (125ソロ)	174.9	195.9	202.4	177.5	183.5	204.3	238.0	190.9	138.8	134.0	83.2	97.6	89.3	65.6	62.4
麥粉 (三等品)	302.5	325.6	332.7	303.8	321.5	353.4	395.5	313.2	237.5	234.7	143.9	162.1	146.8	112.3	109.3
燕 麥	55.9	61.1	63.6	63.4	72.8	65.7	74.2	60.1	49.5	53.1	26.6	30.4	28.1	23.5	24.8
高粱	78.3	66.1	67.8	74.6	99.5	21.1	80.4	63.5	58.3	72.6	28.4	32.9	29.9	27.6	33.8
粟 (赤)	81.4	75.5	65.1	77.0	112.7	94.9	91.8	60.9	60.2	82.3	38.7	37.6	28.7	28.5	38.3
粟 (赤)	78.9	75.2	71.4	72.5	114.6	92.2	91.6	66.8	56.6	83.7	37.5	37.5	31.5	26.8	39.0
粟 (赤)	114.4	103.6	128.7	126.9	143.3	133.4	126.1	120.5	99.3	104.6	54.4	51.7	56.8	46.9	48.7

ロ. 出 廻 年 度 別

(自十月一日至翌年九月三十日)

穀物種別	哈大洋 (錢)					金圓 (錢)					米弗 (仙)				
	1923/24	1924/25	1925/26	1926/27	1927/28	1923/24	1924/25	1925/26	1926/27	1927/28	1923/24	1924/25	1925/26	1926/27	1927/28
大豆 (現物)	117.7	132.2	127.9	138.0	161.4	129.0	165.7	130.7	109.7	119.4	55.8	66.5	59.4	52.5	55.5
豆 粕 (現物)	84.6	92.6	94.6	103.1	119.8	92.3	116.0	96.8	81.5	88.7	40.1	46.6	43.9	39.2	41.2
豆 油 (濃精セザルモノ)	444.6	477.1	435.3	475.2	579.2	487.4	599.4	446.7	375.6	428.6	210.6	240.1	202.1	180.7	199.2
小麥 (125ソロ)	174.0	196.3	201.6	181.8	179.7	189.3	247.0	206.4	143.7	133.0	82.4	98.8	93.6	69.1	61.8
麥粉 (三等品)	297.8	326.3	329.4	309.4	315.4	325.3	410.3	337.2	244.5	233.4	141.1	164.2	152.9	117.6	108.5
燕 麥	53.8	62.4	65.0	59.5	72.4	58.6	78.6	66.4	47.1	53.6	25.5	31.4	30.2	22.8	24.9
高粱	79.8	68.1	63.9	73.6	93.7	87.7	85.5	65.5	58.2	69.3	37.8	34.3	29.7	28.0	32.2
粟 (赤)	80.6	78.7	62.4	74.8	106.8	88.8	97.7	64.2	59.1	79.0	38.2	39.6	29.0	28.4	36.7
粟 (赤)	75.7	77.4	67.7	72.2	107.6	83.7	97.2	69.2	57.1	79.6	35.9	39.0	31.4	27.5	37.0
粟 (赤)	113.1	105.0	119.7	130.9	132.9	124.3	132.4	122.0	103.5	98.3	53.6	52.9	55.6	49.8	45.7

ハ. 月 別 (1928年度)

穀物種別	貨幣別	一	二	三	四	五	六	七	八	九	十	十一	十二
		月	月	月	月	月	月	月	月	月	月	月	月
大豆 (現物)	哈大洋 (錢)	157.6	163.2	161.9	160.9	170.0	159.2	168.3	173.1	169.7	164.6	164.5	167.4
	金圓 (錢)	107.2	109.3	116.6	119.1	127.5	119.4	129.6	136.7	125.6	120.2	120.1	120.5
豆 粕 (現物)	哈大洋 (錢)	120.0	130.3	127.7	127.1	133.4	116.3	115.7	124.2	132.4	118.4	116.3	119.2
	金圓 (錢)	81.9	87.3	91.9	94.1	100.1	87.2	89.1	98.1	98.0	86.4	84.9	85.8

穀物種別	貨幣利	一	二	三	四	五	六	七	八	九	十	十一	十二
		月	月	月	月	月	月	月	月	月	月	月	月
豆 油 (濃精セザル)	哈大洋 (錢)	640.0	601.1	571.3	541.8	550.2	563.7	566.3	566.6	571.0	566.7	577.1	585.3
	金圓 (錢)	435.2	402.7	411.3	400.9	412.7	422.8	436.1	447.6	422.5	413.7	421.3	421.4
小 麥 (125ソロ)	哈大洋 (錢)	195.9	187.9	179.5	178.4	186.2	177.2	165.5	173.7	185.1	179.1	192.0	201.9
	金圓 (錢)	133.2	125.9	129.2	132.0	139.7	132.9	127.4	137.2	137.0	130.7	140.2	145.4
麥 粉 (三等品)	哈大洋 (錢)	330.0	337.5	325.0	325.0	325.0	325.0	305.0	295.0	305.0	305.0	325.0	355.0
	金圓 (錢)	224.4	226.1	234.0	240.5	243.8	243.8	234.9	233.1	225.7	222.7	237.3	255.6
燕 麥	哈大洋 (錢)	75.0	78.0	76.7	63.3	71.7	72.0	67.2	72.1	80.0	69.2	73.2	74.2
	金圓 (錢)	51.0	52.7	55.2	46.8	53.8	54.0	51.7	57.0	59.2	50.5	53.4	53.4
高 粱	哈大洋 (錢)	85.3	96.5	88.2	94.0	93.0	102.5	105.2	108.4	112.5	105.0	96.6	108.0
	金圓 (錢)	58.0	64.7	63.5	69.6	69.8	76.9	81.0	85.6	83.3	76.2	70.5	77.8
玉 黍 蜀	哈大洋 (錢)	81.7	98.4	95.2	125.0	136.3	137.5	135.0	120.0	—	—	95.2	102.5
	金圓 (錢)	55.6	65.9	68.5	92.5	102.2	103.1	104.0	94.8	—	—	69.5	73.8
粟 (赤)	哈大洋 (錢)	96.7	108.8	111.4	127.5	130.0	126.3	120.0	117.5	120.0	100.8	111.6	105.0
	金圓 (錢)	65.8	72.9	80.2	94.4	97.5	94.7	92.4	92.8	88.8	73.6	81.5	75.6
大 麥	哈大洋 (錢)	135.7	150.0	137.4	135.0	143.8	145.0	135.0	125.0	127.5	130.0	165.0	190.0
	金圓 (錢)	92.3	100.5	98.9	99.9	107.9	108.8	104.0	98.8	94.4	91.9	120.5	136.8

18. 東支鐵道主要各驛ニ於ケル大豆平均相場(1925/26年—1926/27年度)

(各驛長及商業課出張所長日報ニヨル)

相場ハ貨車渡 布度當大洋建(麻袋ヲ含マズ)即チ各種税金及積込料ヲ含ム

驛名	哈大洋(錢)			金圓(錢)			米貨(仙)		
	1925/26	1926/27	1927/28	1925/26	1926/27	1927/28	1925/26	1926/27	1927/28
1. 齊々哈爾	123.4	129.7	155.6	126.1	102.7	113.6	57.2	49.3	52.9
2. 安達	124.5	134.1	156.8	127.3	106.4	114.5	57.7	50.9	53.3
3. 滿洲	125.6	135.7	161.0	128.4	107.7	117.5	58.3	51.5	54.7
4. 對青山	124.2	135.0	155.6	130.9	107.2	113.6	56.7	51.3	52.9
5. 哈市八區	131.4	138.3	161.3	132.6	109.5	117.7	60.5	52.5	54.8
6. 阿什河	123.4	133.2	152.7	133.4	105.6	111.5	58.2	50.6	51.9
7. 烏吉密河	126.9	135.1	152.9	134.2	107.8	111.6	58.9	51.3	52.0
8. 一面坡	127.1	133.7	152.4	136.2	106.0	111.3	59.0	50.8	51.8
9. 海林	130.7	138.1	168.0	137.2	109.2	122.6	60.6	52.4	57.1
10. 牡丹江	131.3	137.9	170.7	137.9	109.1	124.6	60.9	52.3	58.0
11. 雙城堡	132.2	139.5	167.1	135.3	110.9	122.0	61.3	53.0	56.8
12. 三岔河	133.0	140.3	170.4	137.3	111.5	124.4	61.7	53.3	57.9
13. 陶賴昭	135.5	145.6	152.5	141.0	115.2	111.3	62.8	55.3	51.9
14. 松花江	126.2	138.7	—	133.9	110.2	—	58.5	52.7	—
15. 密門	137.0	144.9	165.7	140.2	114.0	121.0	63.5	55.0	56.3
東支沿線平均	129.5	137.3	160.2	134.0	108.8	117.0	60.0	52.1	54.5

哈爾濱大連(スポット)倫敦(バイイングプライス)

ニ於ケル大豆相場(1925/26年1926/27年1927/28年度)

(一布度當リ錢・金圓)

月次	哈爾濱			大連			倫敦		
	1925/26	1926/27	1927/28	1925/26	1926/27	1927/28	1925/26	1926/27	1927/28
十月	137.8	106.7	119.5	214.7	153.6	164.5	233.4	177.0	187.9
十一月	134.5	108.5	115.5	191.6	154.7	163.1	224.9	176.8	189.7
十二月	128.1	107.3	109.1	186.5	145.4	156.7	222.9	174.6	191.8
一月	132.4	106.8	107.3	185.1	151.0	155.3	204.8	179.3	187.9
二月	129.5	108.1	110.5	180.7	152.7	159.1	197.4	182.2	186.8
三月	130.9	103.4	117.2	181.5	149.5	161.9	195.1	177.2	189.6
四月	136.8	106.2	118.7	184.0	151.5	161.6	205.1	179.9	189.1
五月	132.7	117.3	128.2	179.1	157.4	174.5	202.2	192.5	198.7
六月	133.3	119.6	120.4	184.4	152.0	166.6	206.0	194.7	195.7
七月	134.8	106.3	128.5	183.6	148.0	174.3	211.2	184.0	199.7
八月	120.9	107.9	141.0	166.9	145.5	180.8	192.9	182.6	201.8
九月	117.2	117.9	124.4	162.7	158.5	174.2	186.9	185.8	194.6
平均	130.7	109.7	120.0	183.4	151.7	166.1	206.9	182.2	192.8

* 本表ハ哈爾濱露國商會所日報ニ掲載セル大連取引所日報及倫敦電報ニヨリ作成ス

20. 哈爾濱市場ニ於ケル主要商品ノ値段(1927—1928年)

(哈爾濱露國商工會議所報ニヨル)

(哈大洋…錢)

品名	稱呼	1927年			1928年		
		最低	最高	平均	最低	最高	平均
撫順炭一等品	布度	0.43	0.48	0.46	0.45	0.50	0.48
穆稜炭一等品	同	0.40	0.45	0.42	0.40	0.45	0.43
蘇城炭	同	0.40	0.45	0.42	0.40	0.50	0.48
露國産石油一等品	1箱=2罐入	7.30	8.65	7.90	7.45	7.45	7.45
米國産石油	同	7.20	9.00	8.00	7.30	7.80	7.50
米國産揮發油	同	9.85	14.30	12.10	9.00	13.10	11.90
松花江河薪(硬木)	クーホ	58.00	68.50	62.15	62.00	70.00	66.00
東部線薪	同	62.00	74.25	66.65	66.00	70.00	69.00
洋釘	布度	4.00	5.20	4.45	4.00	5.00	4.45
鐵條	同	2.70	3.30	3.25	3.00	4.20	3.50
業鐵(黒)	同	4.45	5.00	4.80	4.40	6.20	5.00
亞鉛引鐵板(平板)	同	6.80	7.80	7.30	5.00	8.55	7.20
波狀鐵板	同	6.45	8.00	7.30	6.25	8.40	7.00
鐵力	箱	15.00	17.50	16.50	13.50	19.50	16.40
米國産靴底革	布度	38.00	55.00	42.50	42.00	65.00	60.35
同上(當地産品)	同	29.00	40.00	34.00	30.00	50.00	46.30
米國製セグロ(黒)	呎	0.65	2.00	1.20	0.65	1.45	1.10
同上(色物)	同	0.70	2.50	1.50	0.70	1.80	1.30
米國製クロム(黒)	同	0.70	2.00	1.35	0.70	1.40	1.15
日本製クロム(黒)	同	0.65	1.80	1.10	0.65	1.20	1.00
日本製新聞用紙(1束40-44フント)	布度	6.20	8.25	7.50	6.20	8.70	7.20
日本製用箋	同	10.00	13.00	11.45	10.00	14.80	11.20
日本製構寸	箱	6.00	7.50	6.75	4.80	8.50	6.60
乾草(壓搾セル)	布度	0.30	0.50	0.36	0.30	0.45	0.35
當地産酒精(未陳發)	ウエドロ	2.50	3.90	3.00	4.00	5.50	4.70
露國ステアリン蠟燭	1箱=2布度	15.00	30.00	23.00	20.00	30.00	25.00
支那ステアリン蠟燭	同	9.00	13.00	11.80	9.00	14.50	11.00
洗濯石鹼	1箱=120斤	12.60	14.00	13.25	13.75	16.00	15.30
鵝卵	100箇	2.50	4.50	3.75	2.70	7.00	4.60
珈琲	布度	28.00	52.00	39.40	28.00	60.00	41.30
胡椒	同	22.00	36.00	27.80	35.00	60.00	48.05
壓搾セウ茶	5布度10フント	35.00	63.00	50.00	60.00	90.00	81.25
漢口茶	布度	20.00	50.00	43.00	20.00	120.00	70.00
セイロン茶	同	25.00	65.00	50.00	24.00	120.00	75.00
鹽鮭(ニコライエフス産)	同	6.20	12.00	7.60	8.50	12.50	11.00

品名	稱呼	1927年			1928年		
		最低	最高	平均	最低	最高	平均
鮭スズコ	布度	12.00	32.00	20.20	20.00	48.00	33.10
當地産角砂糖(一等品箱入)	同	5.60	7.30	6.65	8.00	8.60	8.25
當地産双日(一等品)	同	3.45	5.20	4.40	4.45	5.25	4.80
キャラ双日糖	同	3.40	5.10	4.30	4.45	5.60	5.20
牛酪(クリーム)	同	32.00	47.00	38.60	42.00	60.00	51.25
同上(凝結)	同	30.00	41.50	35.00	38.00	55.00	47.60
同上(輸出品)	同	28.00	41.75	33.70	38.00	56.00	46.00
鮮牛肉	同	6.60	8.00	7.45	8.40	9.60	8.90
鮮羊肉	同	7.00	8.50	7.45	7.00	10.00	8.40
豚肉	同	10.00	13.00	10.70	11.00	16.00	12.65
未製生獸脂	同	4.20	5.60	4.95	5.60	7.50	7.00
技術用獸脂	同	7.50	8.00	7.75	9.50	10.00	9.70
粗製生獸脂	同	6.50	11.50	8.40	7.00	9.20	8.50
精製食用獸脂	同	8.50	9.00	8.85	11.00	12.00	11.00
乾燥セル牛皮	同	20.00	24.00	22.00	22.00	30.00	26.80
生牛皮	同	8.20	10.50	8.90	10.00	14.00	12.00
馬皮(加工セザル)	箇	5.50	6.00	5.60	5.50	8.00	7.20
地方産羊皮	同	2.00	2.70	2.40	2.70	3.50	3.00
馬尾	布度	42.00	46.00	42.80	48.00	60.00	55.00
鬚	同	16.00	22.00	18.45	12.00	24.00	16.60
未精洗羊毛	同	10.00	14.50	12.50	12.00	15.00	13.70
地方産豚剛毛	同	20.00	150.00	85.70	24.00	150.00	85.00
麻袋(2/2フント)	箇	0.46	0.75	0.50	0.46	0.50	0.48
日本米(一等品)	布度	4.60	6.30	5.30	4.90	5.40	5.10
地方産精製白米	同	3.60	4.70	4.30	4.10	5.20	4.55
タルバカン皮(秋物)	箇	3.00	4.50	4.00	2.50	5.00	3.60
猿皮	同	40.00	50.60	45.00	35.00	75.00	50.00
兎皮	同	0.40	0.80	0.50	0.30	1.00	0.50
栗鼠皮(黒)	同	3.00	4.50	3.75	2.50	4.20	3.25
エノト	同	17.00	30.00	23.00	20.00	50.00	32.70
鼯(アムール及吉林産)	同	9.00	12.00	10.50	10.00	17.00	13.70
狐(赤)	同	28.50	41.00	32.50	30.00	80.00	47.10
狸	同	30.00	60.00	45.00	40.00	65.00	51.45
家兎	同	0.40	0.55	0.48	0.70	1.00	0.83

21. 東支沿線主要地方ニ於ケル氣象1928年
(東支測候所調査報告ニ依ル)

1928年	氣温(攝氏)				降雨量(耗)			日数					
	平均	最高	最低	日	雨量	最高	日	降雨	降雪	暴風	(凍結)	(過冷却)	
滿洲里													
一月	-26.1	-14.6	15	-39.1	13	6.9	2.0	26	7	7	0	31	31
二月	-23.1	-8.8	22	-35.3	2	3.0	1.8	4	3	3	0	29	29
三月	-15.3	0.6	23	-31.8	3	11.6	4.1	18	6	6	4	31	31
四月	1.4	17.1	24	-22.2	1	11.1	8.9	7	4	2	3	2	27
五月	8.9	26.6	28	-5.5	7	0.3	0.2	23	2	0	3	0	21
六月	17.9	29.3	24	1.4	3	63.3	47.8	17	10	0	1	0	0
七月	20.6	31.4	17	6.4	25	28.7	13.2	31	9	0	0	0	0
八月	18.7	30.4	14	5.2	26	99.0	23.5	31	16	0	1	0	0
九月	8.9	21.8	7	-5.9	24	73.1	24.3	8	11	2	0	0	8
十月	1.1	17.6	4	-21.6	29	0.0	0.0	—	0	0	3	6	28
十一月	-14.6	5.3	3	-32.4	30	4.2	3.1	27	5	5	3	23	30
十二月	-24.1	-10.1	4	-39.0	16	4.3	1.2	1	6	6	0	31	31
年計	-2.1	31.4	—	39.1	—	305.5	47.8	—	79	31	18	153	236
博克圖													
一月	-21.9	-9.1	23	-31.5	11	8.0	2.0	17	7	7	0	31	31
二月	-19.8	-6.3	21	-31.7	28	2.0	0.8	5	4	4	0	29	29
三月	-10.7	4.7	16	-23.3	3	4.7	2.4	1	3	3	5	27	31
四月	1.6	17.2	24	-15.4	1	11.6	5.6	25	5	4	5	2	27
五月	7.8	26.0	29	-5.8	15	4.7	1.4	20	5	2	6	0	18
六月	16.1	30.4	25	-2.4	1	30.9	16.7	18	11	0	0	0	2
七月	18.2	30.3	8	5.1	24	126.0	54.8	9	15	0	1	0	0
八月	17.1	27.9	10	2.4	27	132.6	25.5	30	19	0	0	0	0
九月	8.3	22.4	18	-5.7	24	79.6	21.9	13	15	1	0	1	12
十月	0.8	17.5	21	-18.7	29	8.6	7.5	6	3	3	1	5	27
十一月	-12.5	6.0	3	-24.7	30	4.6	2.6	28	6	6	1	26	30
十二月	-20.9	-9.4	21	-29.8	12	1.7	1.2	1	2	2	1	31	31
年計	-1.3	30.4	—	-31.7	—	415.0	54.8	—	95	32	20	152	238
安達													
一月	-20.9	-7.7	9	-35.0	3	2.8	1.3	18	5	5	0	31	31
二月	-16.2	1.3	20	-30.5	8	8.9	4.7	22	2	2	2	28	29
三月	-4.8	11.3	31	-22.6	3	4.5	2.5	19	3	3	0	14	30
四月	5.8	23.7	16	-10.3	2	16.8	6.8	28	6	1	2	0	23
五月	12.2	29.0	29	-1.5	16	17.0	3.6	8	10	1	1	0	5
六月	19.4	32.5	7	4.2	1	61.8	45.1	18	11	0	0	0	0
七月	23.6	34.1	19	12.2	18	86.7	48.5	25	10	0	0	0	0
八月	21.9	32.1	15	9.7	26	308.1	157.0	31	16	0	0	0	0
九月	14.1	26.6	3	-2.2	25	49.0	13.3	4	15	0	0	0	3
十月	4.8	21.5	5	-12.5	30	26.2	21.8	8	3	3	0	2	13
十一月	-7.4	7.6	3	-24.6	26	0.6	0.3	13	2	2	0	17	30
十二月	-17.9	-6.5	29	-27.5	19	1.8	1.0	21	4	4	0	31	31
年計	2.9	34.1	—	-35.0	—	584.2	157.0	—	87	21	5	123	195
哈爾濱													
一月	-19.8	-4.0	9	-33.3	3	12.5	2.9	28	9	9	0	31	31
二月	-16.0	2.7	22	-29.7	8	15.0	7.1	5	9	9	2	28	29
三月	-4.0	12.1	31	-21.9	4	8.9	3.0	19	6	6	1	14	29
四月	6.5	24.3	16	-7.1	2	20.9	8.1	28	7	2	5	0	17
五月	12.7	29.2	30	-2.8	16	11.8	4.5	16	8	2	3	0	1
六月	19.1	32.1	7	4.9	1	153.9	51.6	29	14	0	2	0	0
七月	23.0	33.6	11	13.3	18	117.8	40.7	25	19	0	0	0	0
八月	22.4	33.4	15	11.2	26	166.8	43.2	4	16	0	0	0	0
九月	15.2	27.3	12	-2.2	25	37.0	11.0	9	13	0	2	0	1
十月	5.3	21.7	1	-13.0	30	64.0	19.5	8	8	6	0	2	12
十一月	-6.1	8.7	4	-24.4	26	13.5	4.9	1	7	7	2	17	30
十二月	-17.4	-4.4	2	-26.8	18	6.6	4.1	22	7	7	0	31	31
年計	3.4	33.6	—	-33.3	—	628.7	51.6	—	123	48	17	123	181

*凍結日数及過冷却日数ハ用語ニ於テ妥當ナキモ前者ハ露語(ベラツエベリ)後者ハ(マロズ)ノ譯ナリ。

1928年	氣 溫 (攝氏)					降 雨 量 (耗)			日 數				
	平 均	最 高	日	最 低	日	雨 量	最 高	日	降 雨	降 雪	暴 風	暴 凍 結	全 過 冷 却
門													
一月	-18.6	3.0	9-23	-34.2	12	12.4	4.2	27	7	7	0	31	31
二月	-14.8	2.0	22	-29.4	8	6.2	3.0	5	6	6	2	27	29
三月	-3.3	14.2	30	-22.2	3	4.9	3.5	24	3	3	1	13	30
四月	7.1	25.7	16	-6.9	2	36.1	25.0	28	4	2	5	0	19
五月	13.4	30.5	27	-0.5	17	15.3	3.7	19	10	2	4	0	3
六月	19.7	32.4	9	5.2	1	40.6	9.1	18	9	0	0	0	0
七月	23.2	33.7	11	13.9	18	99.2	18.4	25	13	0	0	0	0
八月	22.2	32.8	15	10.7	26	133.3	32.6	20	17	0	0	0	0
九月	15.6	27.4	3	-2.3	25	14.2	4.1	9	8	0	1	0	1
十月	4.9	22.0	1	-16.6	29	71.2	29.8	7	7	6	0	2	14
十一月	-5.1	12.7	5	-18.7	26	7.5	4.0	15	6	6	1	15	30
十二月	-15.2	-2.5	8	-25.2	25-28	2.9	2.3	21	4	4	0	31	31
年 計	4.1	33.7	-	-34.2	-	443.8	32.6	-	94	36	14	119	188
面 坡													
一月	-19.0	0.3	23	-31.6	3	20.2	4.0	8	15	15	0	30	31
二月	-14.6	2.6	22	-27.9	25	10.7	2.1	5	11	11	0	27	29
三月	-4.5	12.3	31	-19.6	4	12.7	5.0	19	7	8	1	15	30
四月	6.5	22.1	25	-5.3	2	34.4	15.6	28	9	4	4	0	19
五月	12.3	28.5	30	0.0	16	48.2	26.7	28	20	1	2	0	1
六月	17.9	28.6	9	5.9	9	154.9	44.0	19	20	0	0	0	0
七月	22.1	31.7	11	13.9	17	267.7	92.0	14	18	0	1	0	0
八月	21.4	31.2	14	10.6	26	140.1	40.6	18	21	0	0	0	0
九月	15.2	27.6	12	-1.4	25	66.8	12.4	1	13	1	4	0	1
十月	5.4	21.8	2	-13.7	30	87.1	27.1	7	13	8	0	3	10
十一月	-5.4	10.7	6	-23.7	26	40.1	15.8	1	10	10	0	19	28
十二月	-16.0	-4.4	22	-27.7	24	11.5	5.1	22	12	12	1	31	31
年 計	3.4	31.7	-	-31.6	-	930.4	92.0	-	170	70	14	125	180
太 平 嶺													
一月	-18.6	3.2	23	-30.2	3	10.1	4.2	27	9	9	1	31	31
二月	-15.8	0.8	22	-29.4	8	3.6	2.4	22	0	6	1	29	29
三月	-6.7	9.2	31	-20.2	6	13.0	7.1	2	9	7	5	22	31
四月	4.4	20.5	25	-8.4	3	17.5	0.7	30	7	5	2	0	22
五月	9.5	28.3	30	-4.9	16	82.9	18.4	21	15	4	3	0	4
六月	14.6	24.9	7	4.2	2	124.0	17.9	19	18	0	0	0	0
七月	19.2	30.8	12	9.6	3	148.9	40.8	26	17	0	0	0	0
八月	19.1	29.1	13	9.1	23	114.4	37.5	6	13	0	0	0	0
九月	13.3	25.4	2	-3.7	25	103.3	50.3	4	7	0	1	0	2
十月	4.1	18.7	22	-15.1	30	41.3	15.0	7	13	4	0	3	16
十一月	-7.7	9.9	5	-22.7	27	42.2	14.3	15	12	14	1	21	29
十二月	-17.7	-6.4	22	-23.7	1	5.1	0.7	26	7	6	1	31	31
年 計	1.5	30.6	-	-30.2	-	706.3	50.3	-	133	53	15	137	196
三 姓													
一月	-20.2	8.1	24	-32.8	3	5.4	1.4	1	7	7	0	31	31
二月	-16.5	2.3	21	-31.7	26	7.7	3.4	23	5	5	0	29	29
三月	-6.1	9.3	31	-22.9	6	10.4	4.8	19	7	6	2	16	31
四月	5.1	20.8	2	-5.5	10	6.2	1.6	25	5	5	0	0	23
五月	11.4	27.1	30	1.2	2	25.3	7.1	19	13	0	3	0	0
六月	17.1	30.2	26	3.8	2	83.0	21.6	20	18	0	2	0	0
七月	22.3	30.6	19-20	13.1	18	118.8	20.9	2	17	0	1	0	0
八月	21.3	32.3	18	10.7	26	189.9	35.8	31	19	0	1	0	0
九月	14.5	27.3	3-5	-0.1	25	107.3	32.9	4	16	0	3	0	1
十月	5.2	18.3	5	-14.2	30	108.2	38.0	8	14	5	1	3	9
十一月	-6.7	5.7	4	-19.4	26	9.6	4.2	1	9	9	5	24	30
十二月	-16.5	-8.3	22	-24.0	15	4.7	3.0	31	3	3	1	31	31
年 計	2.6	32.3	-	-32.6	-	676.5	38.0	-	133	36	21	134	185

昭和四年十二月二十日印刷

昭和四年十二月廿五日發行

「以印刷代謄寫」【非賣品】

南滿洲鐵道株式會社

發行所 哈爾濱事務所運輸課

哈爾濱埠頭區買賣街十七號

印刷所 文 明 堂

39N96

83-478



1200600282526

83

478

口
複
写

終