

始



名古屋氣象四拾五年報

自明治三十四年  
至昭和十年

愛知縣測候所編

14.6=  
349

名古屋

# 氣象四拾五年報

自明治二十四年  
至昭和十年

納本

愛知縣測候所刊行

**RESULTS**

OF THE

**METEOROLOGICAL OBSERVATIONS**

*NAGOYA, JAPAN.*

**1891—1935**

PUBLISHED BY THE

**AITIKEN METEOROLOGICAL OBSERVATORY**

*NAGOYA, JAPAN.*

1937

氣象要素年變化圖

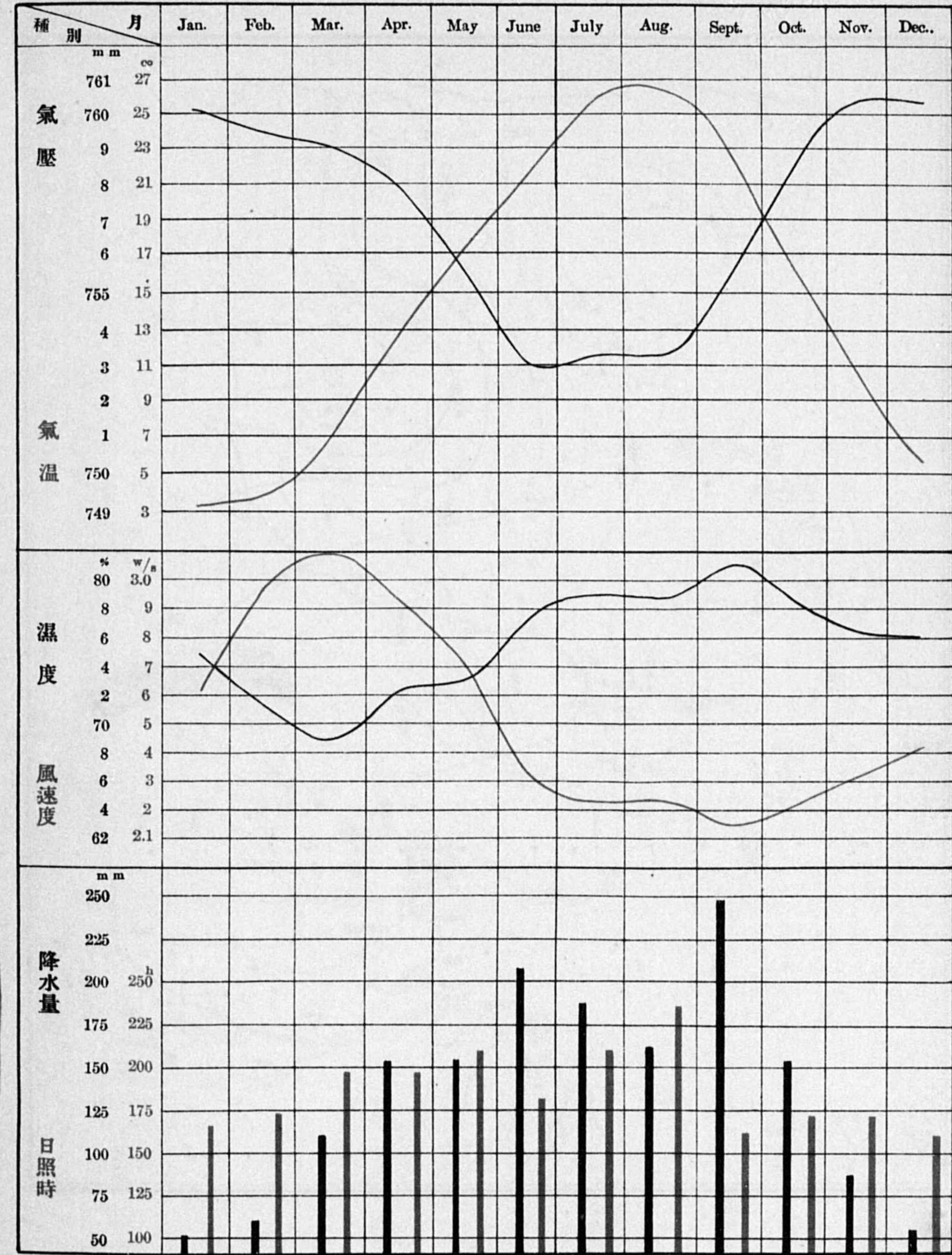

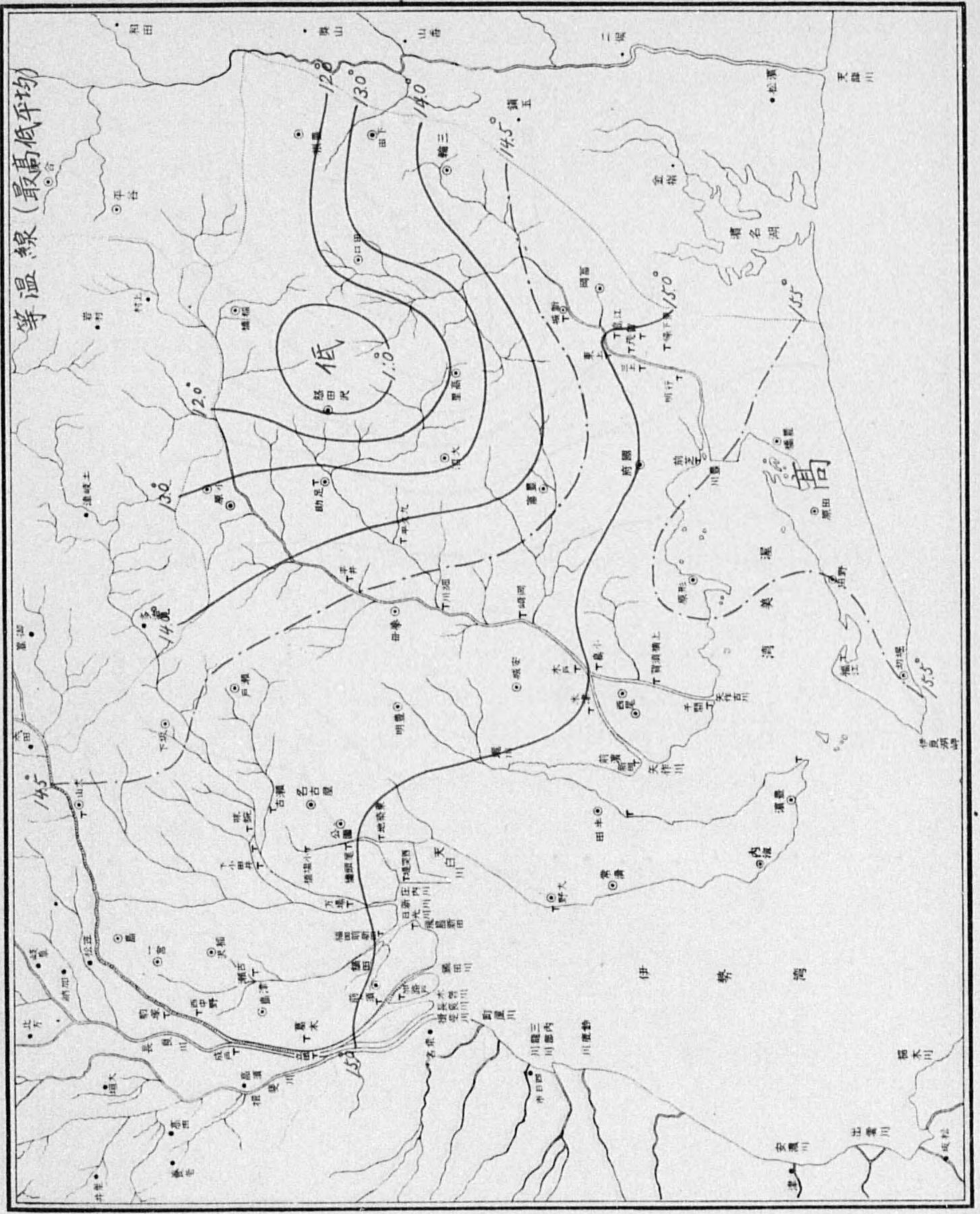
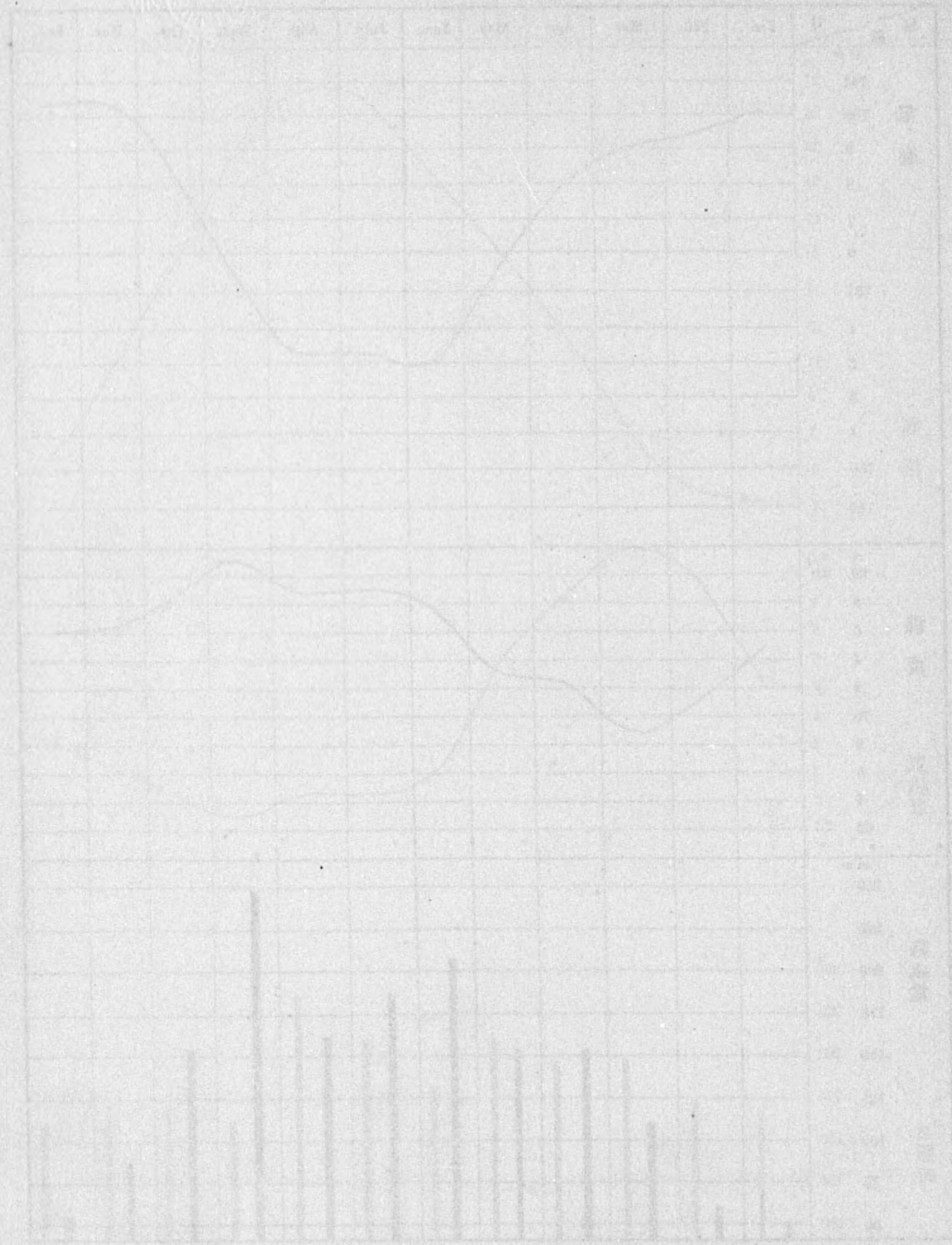

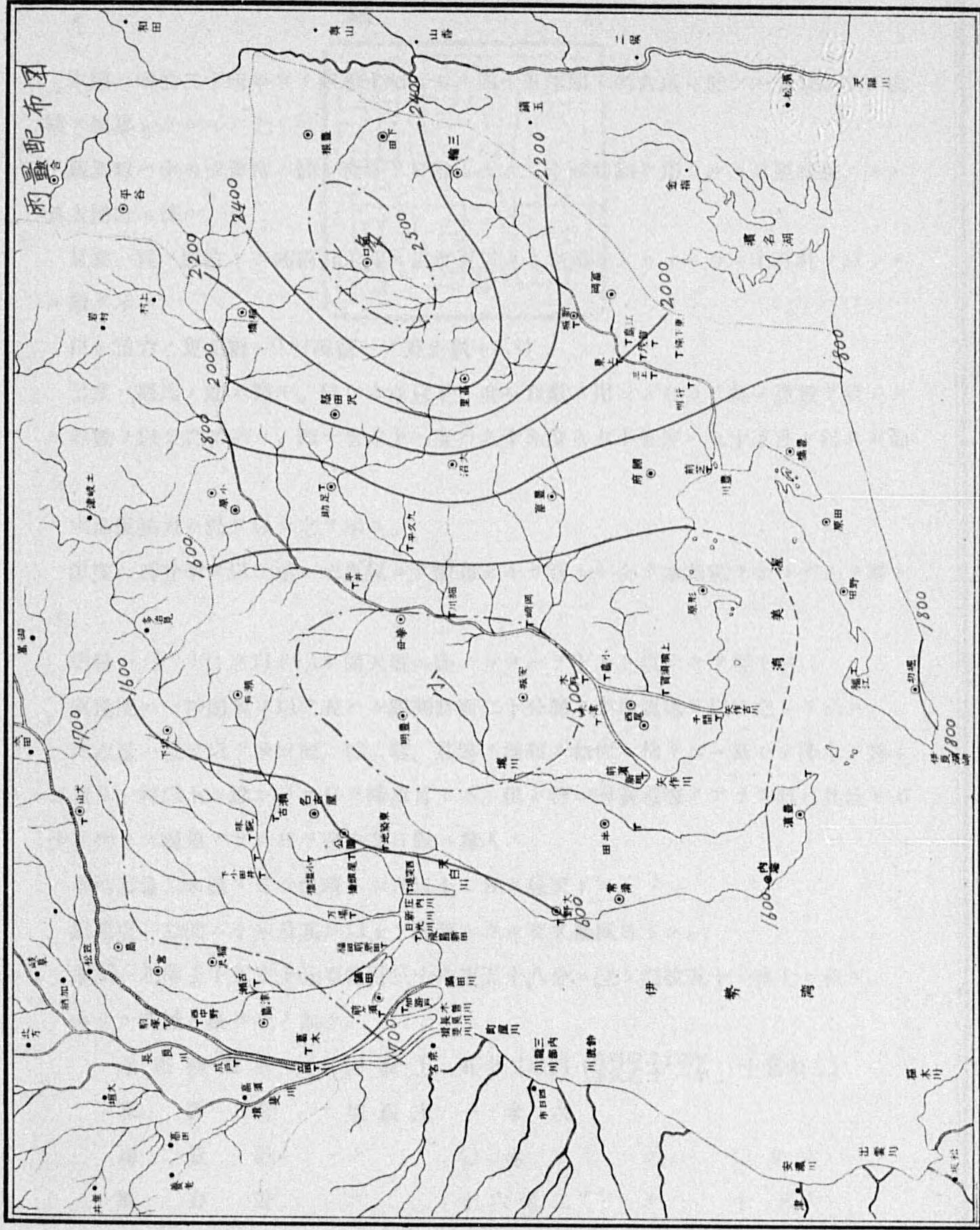

緒 言

本編ハ明治二十四年ヨリ昭和十年ニ至ル四十五年間ノ名古屋ニ於ケル氣象觀測ノ成績ヲ編纂シタルモノナリ。

觀測時ハ中央標準時ニ據リ夜半ヲ日界トセル二十四時制ヲ用フルモ日照時數ノミハ真太陽時ニ據ル。

氣壓ハ耗ヲ單位トシ晴雨計示度ニ溫度更正ノミヲ施シタルモノヨリ七百耗ヲ減ジタル數ヲ示ス。

但シ重力ノ更正數 $-0.67$ 海面ヘノ更正數 $+4.81$ 。

溫度ハ攝氏ノ度ニ據ル。但シ氷点以下ノ度ハ負數ヲ用ヒズ百ヨリ其ノ度數ヲ減ジタル餘數ヲ以テ之ヲ示ス、即チ氷点下一度ハ九十九度氷点下五度ハ九十五度ト記スガ如シ。

水蒸氣張力ハ耗ヲ以テ之ヲ示ス。

濕度ハ百分率ヲ以テ示シ水蒸氣ニテ飽和セルヲ百トシ全ク水蒸氣ヲ含マザルヲ零トス。

雲量ハ(0-10)ヲ以テ示シ滿天雲ニ蔽ハレタルヲ十トシ雲ナキヲ零トス。

風速度ハ一秒間米ヲ以テ表ハシ觀測時前二十分間ノ平均風速ヲ以テ之レヲ示ス。

降水量ハ耗ヲ以テ示シ雨。雪。雹。霰等ノ種類ノ如何ニ拘ラズ一括シテ降水ト爲シ日量0.1耗以上ニ達シタル日ヲ降水日トス。但シ特ニ雪霰雹等ノアリシ時ハ其量ノ多少ニ拘ラズ現象アリシ日ヲ悉ク其日數ニ算入ス。

平均雲量ニ未滿ノ日ヲ快晴トシ八以上ノ日ヲ曇天トス。

風速度一秒間ニ十米及其レ以上ヲ觀測シタル日ヲ暴風日トス。

本所ハ北緯三十五度十分東經百三十六度五十八分ニ位シ海拔五十一米七ニ在リ。

主ナル器械ノ高サ次ノ如シ。

水銀晴雨計	海面上	五十二米四	(自明治二十四年 至大正十一年)	十五米二)
寒 暖 計	地面上	一 米 六		
雨 量 計	ク	〇 米 二	(ク	〇 米 六)
風 力 計	ク	十六米二	(ク	十一米六)

昭和十一年三月



# 名古屋氣象四十五年報

自明治廿四年  
至昭和十年

## 目次

氣象圖	頁
緒言	
氣象概況	1-3
半旬期平均氣象	4-5
氣壓	
月別平均	6
最高ノ極	7
最低ノ極	8
日別平均	9
氣温	
月別平均	10
月別平均最高	11
月別平均最低	12
平均較差	13
最大較差	14
最高ノ極	15
最低ノ極	16
日別平均	17
日別最高	18
日別最低	19
水蒸氣張力 月別平均	20
濕度	
月別平均	21
月別最小	22
日別平均	23
降水量	
月別總量	24
廿四時間最多	25
一時間最多	26
日別平均	27
日別降水量	28-51
量別降水日數	52
月別降水日數 $\geq 0.1m$	53

蒸發量	
月別總量	54
最大日量	55
風	
月別平均速度	56
日別平均速度	57
最強風速度及其方向	58-59
方向別觀測回數	60
地中温度	
月別平均	60
雲量	
月別平均	61
日別平均	62
日照時 (シヨルダン式)	
月別時數	63
月別百分率	64
最低地温 月別平均	65
連續五日間以上ノ降水日數	66-69
連續十日間以上無降水日數	70-71
雜表	72
季節	73-76

### 附錄

#### 管内氣象

平均氣温 (午前十時觀測)	78-79
平均最高氣温	80-81
平均最低氣温	82-83
最高最低ノ平均	84-85
最高氣温ノ極	86-87
最低氣温ノ極	88-89
降水量 (月量)	90-91
降水最大日量	92-93
降水日量 $\geq 0.1$ 耗	94-95
霜雪ノ季節	96-97
管内氣象觀測所一覽表	98

# 名古屋氣象概況 (1891-1935)

月	平均氣壓 (海面度)	氣壓 (耗) 氷点之度 (耗)						風						
		平均	最高	日	極		年	平均	最大	方向	日	年	最多方向	
					最高	最低								
一月	64.33	60.09	73.5	21	昭和7	40.3	11	明治39	2.60	16.7	NW	10	昭和6	NW
二月	63.64	59.36	72.5	23	明治20	40.2	28	明治24	2.97	18.0	WSW	9	明治4	NW
三月	63.28	59.05	73.0	14	明治27	38.3	21	昭和9	3.10	17.5	W	2	明治4	NW
四月	61.94	57.78	72.3	13	明治36	30.6	7	明治42	2.92	18.0	S	4	大正12	NW
五月	59.51	55.40	69.2	5	明治38	37.3	11	明治43	2.67	17.6	NW	3	昭和8	NW
六月	57.21	53.15	65.2	10	明治40	31.9	19	明治44	2.32	19.8	SW	22	大正12	S
七月	57.30	53.30	61.1	12	大正13	36.3	25	明治44	2.23	16.9	SE	12	昭和3	S
八月	57.33	53.34	62.2	29	明治38	27.1	7	明治41	2.23	18.8	SE	30	明治29	S
九月	59.57	55.53	66.3	21	大正9	24.9	23	大正1	2.15	32.9	SSE	21	昭和9	NW
十月	62.64	58.51	70.2	19	明治33	27.3	1	明治6	2.22	15.9	SSE	8	大正4	NW
十一月	64.60	60.39	73.5	29	明治31	36.2	14	昭和7	2.32	13.8	NNW	28	昭和8	NW
十二月	64.52	60.25	73.3	26	大正1	39.6	21	大正14	2.42	15.8	WSW	16	明治3	NW
全年	61.32	57.18	73.5	29	明治31	24.9	23	昭和7	2.51	32.9	SSE	21	昭和9	NW

月	平均	氣温攝氏												
		平均			最大		極							
		最高	最低	較差	較差	日	年	最高	日	年	最低	日	年	較差
一月	3.08	8.16	98.86	9.30	17.3	12	昭和7	17.9	1	明治43	89.7	24	昭和2	28.2
二月	3.74	9.12	99.15	9.96	19.3	22	明治4	20.4	24	大正11	90.5	22	明治28	29.9
三月	6.93	12.63	1.83	10.79	21.0	22	明治6	24.8	19	明治35	93.2	6	昭和9	31.6
四月	12.99	18.66	7.62	11.03	21.7	2	明治7	30.5	28	大正11	98.3	2	明治10	32.2
五月	17.35	23.00	12.11	10.89	20.5	16	大正6	32.0	21	明治24	2.9	13	明治35	29.1
六月	21.50	26.38	17.18	9.20	19.3	2	明治11	35.7	30	明治31	8.2	4	大正10	27.5
七月	25.66	30.46	21.79	8.67	18.7	24	昭和7	38.2	24	昭和7	14.0	4	明治41	24.2
八月	26.53	31.65	22.57	9.08	15.5	30	明治4	37.7	15	大正12	14.4	30	昭和4	23.3
九月	22.72	27.64	18.85	8.79	16.6	8	明治5	35.3	2	明治28	9.5	30	大正5	25.8
十月	16.39	21.97	11.78	10.19	17.6	28	大正14	29.5	1	大正4	1.5	31	明治15	28.0
十一月	10.58	16.46	5.58	10.88	19.2	8	明治9	27.2	1	明治12	97.3	28	明治24	29.9
十二月	5.35	10.63	0.90	9.74	17.6	19	昭和5	20.9	14	昭和4	92.8	27	大正6	28.1
全年	14.40	19.73	9.85	9.88	21.7	2	明治7	38.2	24	明治7	89.7	24	昭和2	48.5

名古屋氣象概況 (1891-1935)

月	水蒸氣ノ張力(耗)							濕度%				日照時數	
	平均	極						平均	極			總計	百分率
		最大	日	年	最小	日	年		最小	日	年		
一月	4.27	12.0	10	昭和3	1.0	2	大正15	74.6	21	2	明治26	168.7	54
二月	4.23	14.6	29	明治45	1.3	10	明治24	70.6	25	23	昭和3	176.6	57
三月	5.22	15.6	28	〃 28	1.6	22	〃 30	69.6	22	18	明治26	200.7	54
四月	8.11	18.5	27	大正2	2.3	1	明治43	72.4	21	13	大正15	196.1	50
五月	10.67	24.6	6	明治40	3.6	1	〃 35	73.3	24	20	明治24	215.4	50
六月	14.60	24.0	24	〃 31	6.2	1	〃 26	77.4	25	9	明治40	181.5	42
七月	19.05	30.6	19	大正12	9.4	1	大正4	78.9	25	13	明治26	213.8	49
八月	19.92	26.5	19	明治29	9.8	30	昭和4	78.6	30	6	大正2	236.0	57
九月	16.61	25.8	8	〃 40	7.2	22	大正11	81.1	50	21	大正11	166.2	45
十月	10.85	21.6	13	〃 25	3.7	31	明治30	78.3	30	16	明治24	173.1	50
十一月	7.32	18.5	1	大正12	2.7	27	〃 25	76.3	28	14	明治33	171.1	55
十二月	5.11	14.6	17	昭和4	1.5	27	大正5	76.0	22	27	〃 6	162.8	54
全年	10.50	30.6	19Ⅶ	大正12	1.0	21	〃 15	75.5	21	21	明治26	2261.9	51

月	降水量(耗)							平均雲量	蒸發量(耗)				
	總計	最大							全年平均	極			總計
		廿四時間	日	年	一時間	日	年			最大	日	年	
一月	54.3	49.6	10	昭和3	13.3	8	明治43	4.9	1.56	4.6	21	大正8	48.4
二月	67.3	101.0	16	大正11	12.8	12	大正11	5.0	2.10	6.3	18	〃 11	58.7
三月	114.4	95.8	15	明治36	25.4	31	明治36	5.4	2.69	5.5	30	明治45	83.4
四月	156.0	104.6	23	〃 41	44.0	23	〃 41	6.1	3.44	8.2	24	明治39	103.1
五月	157.3	100.0	30	〃 40	30.9	23	大正11	6.4	4.06	8.8	3	〃 44	126.0
六月	209.5	144.9	5	〃 31	53.0	13	明治27	7.4	3.98	8.2	10	大正15	119.4
七月	186.2	158.0	10	〃 37	92.0	18	大正8	7.0	4.73	10.4	13	明治26	146.7
八月	169.4	171.6	15	大正14	57.8	15	〃 14	6.0	4.95	10.4	5	大正13	153.5
九月	248.1	240.1	9	明治29	74.1	1	明治42	6.8	3.43	8.4	1	〃 15	103.0
十月	153.4	166.7	7	〃 32	54.3	8	大正13	5.7	2.51	6.4	16	明治26	77.9
十一月	87.7	72.6	16	〃 29	27.2	8	〃 11	4.8	1.88	4.8	25	〃 40	56.5
十二月	57.4	52.4	25	〃 34	18.0	7	〃 15	4.8	1.46	4.2	21	昭和3	45.1
全年	1661.0	240.1	9Ⅸ	〃 29	92.0	18Ⅶ	〃 8	5.9	3.07	10.4	13Ⅶ	明治26	1121.7

名古屋氣象概況 (1891-1935)

月	天氣日數												地震有感	
	降水		雪	霰	雹	雷聲下	電雷	霧	快晴	曇天	不照	霜		積雪
	≥0.1	≥1.0												
一月	9.8	6.4	6.7	1.5	-	0.1	0.1	0.9	5.8	5.1	2.9	25.0	1.9	0.6
二月	8.8	6.2	5.5	1.4	0.0	-	-	0.5	5.4	5.3	2.7	21.4	1.3	0.3
三月	12.2	9.3	2.7	1.2	0.0	0.2	0.2	0.4	5.7	8.6	4.2	14.8	0.4	0.5
四月	12.5	10.3	0.1	0.1	0.1	0.3	0.3	0.7	4.8	12.1	5.2	3.2	0.0	0.4
五月	12.1	10.3	-	-	0.0	0.7	1.0	0.9	4.5	13.0	4.4	0.2	-	0.5
六月	14.3	11.6	-	-	0.0	0.8	1.5	0.8	1.8	17.1	5.7	-	-	0.1
七月	14.2	11.2	-	-	-	2.7	4.2	0.4	2.0	14.2	3.5	-	-	0.8
八月	11.8	8.8	-	-	-	3.4	3.5	0.5	3.4	9.9	1.8	-	-	0.8
九月	15.6	12.6	-	-	-	1.4	2.4	0.9	2.7	13.9	4.5	-	-	1.8
十月	11.8	9.4	-	-	-	0.6	0.1	1.4	6.5	11.2	5.5	0.5	-	0.5
十一月	10.4	7.5	0.2	0.1	-	-	-	1.4	7.5	6.6	3.9	10.0	0.0	0.5
十二月	9.7	6.1	3.0	1.0	-	0.1	0.4	1.0	6.3	5.2	2.9	22.1	0.9	0.5
全年	143.1	109.7	18.2	5.2	0.2	10.3	13.7	9.6	56.4	122.2	47.1	97.2	4.5	7.2

月	氣温類別日數										暴風日數			
	最低	最低	平均	最高	最低	平均	最高	平均	最高	最高	強風	烈風	颶風	計
	<-10°	<0°	<0°	<0°	≥25°	≥25°	≥25°	≥30°	≥30°	≥35°	10-15	15-29	≥29	
一月	0.0	21.7	2.9	0.2	-	-	-	-	-	-	1.5	0.0	-	1.5
二月	-	18.9	1.5	0.0	-	-	-	-	-	-	2.3	0.1	-	2.4
三月	-	10.7	0.1	-	-	-	-	-	-	-	2.8	0.1	-	2.9
四月	-	0.4	-	-	-	-	0.9	-	0.0	-	2.3	0.1	-	2.4
五月	-	-	-	-	-	-	8.5	-	0.2	-	1.3	0.0	-	1.3
六月	-	-	-	-	-	1.7	21.3	-	3.4	0.0	0.5	0.1	-	0.6
七月	-	-	-	-	0.4	19.6	28.9	0.2	18.9	2.0	0.4	0.1	-	0.5
八月	-	-	-	-	1.1	26.0	30.6	0.2	24.9	1.6	0.7	0.1	-	0.8
九月	-	-	-	-	0.1	8.0	23.6	-	9.1	0.0	0.9	0.1	0.0	1.0
十月	-	-	-	-	-	-	5.2	-	-	-	0.8	0.0	-	0.8
十一月	-	1.0	-	-	-	-	0.1	-	-	-	1.0	-	-	1.0
十二月	-	12.9	0.4	-	-	-	-	-	-	-	1.1	0.0	-	1.1
全年	0.0	65.6	4.9	0.2	1.6	55.2	119.0	0.4	56.5	3.7	15.5	0.8	0.0	16.4



名古屋半旬期平均

半旬期	氣壓 (水点)	氣 温			水蒸氣 張力	濕 度	雲 量	降水量	風速度	日照時	
		平 均	最 高	最 低							
一 月	1-5	60.1	3.2	8.3	99.0	4.4	76	4.7	8.5	2.5	26.6
	6-10	60.6	3.4	8.5	99.2	4.5	76	4.8	10.2	2.4	27.1
	11-15	60.2	3.3	8.3	99.1	4.4	75	4.9	9.4	2.5	26.2
	16-20	59.2	2.9	8.1	98.6	4.2	75	4.8	7.8	2.6	27.5
	21-25	60.4	2.6	7.5	98.4	4.1	74	5.0	7.7	2.4	27.0
	26-30	60.2	3.1	8.3	98.8	4.1	72	4.9	8.4	2.8	28.3
二 月	31-4	59.4	3.2	8.5	98.8	4.1	72	4.6	10.8	2.8	30.5
	5-9	59.5	3.1	8.2	98.7	4.1	72	4.9	11.8	2.9	30.6
	10-14	59.5	2.9	8.2	98.4	4.0	71	4.8	9.9	2.9	31.4
	15-19	59.3	3.8	9.2	99.2	4.2	70	5.0	12.6	3.1	32.0
	20-24	59.3	4.4	10.1	99.5	4.3	69	5.0	10.4	2.9	31.9
	25-1	59.2	5.1	10.7	0.4	4.7	70	5.4	15.7	3.1	36.5
三 月	2-6	59.0	5.1	10.6	0.3	4.5	68	5.2	14.4	3.1	31.3
	7-11	59.4	6.1	11.8	0.9	4.8	68	5.1	17.8	3.2	33.0
	12-16	58.6	6.3	11.7	1.4	5.0	69	5.5	22.1	3.1	31.7
	17-21	59.2	6.2	13.2	1.8	5.3	68	5.0	14.5	3.2	34.5
	22-26	58.9	8.1	13.8	2.8	5.6	69	5.7	20.8	3.0	31.0
	27-31	59.3	9.2	14.9	3.9	6.2	71	5.9	21.7	3.0	32.9
四 月	1-5	58.6	11.0	16.8	5.6	7.0	72	6.0	23.3	3.0	32.5
	6-10	58.1	11.5	17.1	6.2	7.4	72	6.0	27.5	2.9	32.3
	11-15	57.8	12.6	18.0	7.4	7.9	73	6.3	25.5	2.9	30.8
	16-20	57.5	13.7	19.8	7.9	8.1	70	5.6	19.4	2.9	36.3
	21-25	57.4	14.2	19.6	9.0	9.0	74	6.6	30.5	3.0	30.8
	26-30	57.2	15.0	20.7	9.7	9.2	73	6.4	29.7	2.8	33.3
五 月	1-5	57.3	15.6	21.2	10.4	9.7	74	6.4	28.0	2.7	31.4
	6-10	56.0	16.5	22.1	11.4	10.2	74	6.4	29.2	2.7	33.8
	11-15	55.4	16.7	22.3	11.5	10.4	74	6.3	26.3	2.8	34.3
	16-20	55.2	17.7	23.5	12.3	10.9	73	6.6	23.6	2.6	35.2
	21-25	54.1	18.2	23.9	12.8	11.1	73	6.2	23.5	2.7	37.0
	26-30	54.5	18.9	24.5	13.7	11.6	73	6.7	21.5	2.4	35.6
六 月	31-4	54.4	19.7	25.3	14.6	12.3	73	6.7	22.1	2.5	35.9
	5-9	53.5	20.5	25.9	15.6	13.1	74	6.8	30.1	2.4	34.9
	10-14	53.5	21.4	26.3	17.0	14.2	76	7.5	29.4	2.3	30.8
	15-19	52.3	21.6	26.4	17.4	14.8	78	7.6	42.8	2.4	29.9
	20-24	52.5	22.0	26.3	18.2	15.6	80	8.0	39.0	2.2	25.3
	25-29	52.3	22.9	27.4	19.1	16.5	80	8.0	43.4	2.2	26.1

名古屋半旬期平均

半旬期	氣壓	氣 温			水蒸氣 張力	濕 度	雲 量	降水量	風速度	日照時	
		平 均	最 高	最 低							
七 月	30-4	52.8	23.9	28.5	20.1	17.5	80	7.3	44.5	2.3	30.4
	5-9	52.6	24.5	29.1	20.7	17.9	79	7.7	35.4	2.2	30.6
	10-14	53.5	25.3	30.0	21.5	18.7	79	7.0	31.9	2.3	34.0
	15-19	53.9	26.2	30.9	22.3	19.7	79	7.2	26.1	2.1	34.9
	20-24	53.6	26.5	31.4	22.6	19.9	79	6.7	27.2	2.2	36.7
	25-19	53.4	26.6	31.7	22.6	19.9	78	6.4	18.5	2.2	37.9
八 月	30-3	52.9	26.7	31.8	22.8	20.0	78	6.4	30.0	2.3	37.8
	4-8	52.8	26.8	31.8	22.8	20.2	79	6.2	33.4	2.2	38.4
	9-13	52.9	26.9	32.2	22.8	20.2	78	5.6	20.5	2.1	40.8
	14-18	52.7	26.7	31.8	22.7	19.9	78	5.9	36.9	2.4	38.8
	19-23	53.8	26.3	31.4	22.5	19.9	79	6.1	22.2	2.1	36.1
	24-28	54.2	26.3	31.5	22.4	19.7	79	5.9	19.5	2.3	39.0
九 月	29-2	54.7	25.7	30.9	21.8	19.2	79	6.0	28.3	2.1	35.2
	3-7	54.7	25.0	30.0	21.3	19.0	81	6.7	34.9	2.2	31.1
	8-12	54.6	24.3	29.2	20.5	18.3	82	6.8	54.0	2.3	29.5
	13-17	55.2	23.1	27.9	19.2	16.8	81	6.9	37.0	2.1	27.8
	18-22	56.1	21.5	26.5	17.5	15.2	80	6.8	35.6	2.2	26.2
	23-27	56.9	20.4	25.4	16.4	14.5	82	7.1	39.3	2.0	24.1
十 月	28-2	56.7	19.3	24.3	15.3	13.4	81	7.0	48.9	2.2	23.4
	3-7	57.9	18.3	23.3	14.3	12.5	80	6.7	33.8	2.1	24.8
	8-12	57.7	17.3	22.7	12.9	11.4	78	5.8	31.6	2.4	28.1
	13-17	58.6	16.7	22.4	12.0	11.1	78	5.6	28.8	2.1	28.1
	18-22	58.8	15.7	21.6	10.8	10.2	78	4.9	14.3	2.3	31.3
	23-27	59.6	14.8	20.7	9.9	9.6	77	5.2	16.4	2.2	29.0
十一月	28-1	59.4	13.8	19.6	8.9	9.1	78	5.6	19.0	2.2	27.3
	2-6	60.0	12.9	18.8	7.9	8.5	77	5.1	20.1	2.3	29.7
	7-11	59.7	11.4	17.6	6.3	7.7	76	4.8	13.2	2.2	30.0
	12-16	60.6	10.8	16.9	5.8	7.5	77	4.9	13.5	2.3	28.4
	17-21	60.8	9.9	15.7	4.9	7.0	76	4.7	15.9	2.2	27.6
	22-26	60.5	9.4	15.2	4.3	6.7	76	4.6	14.8	2.3	27.9
十二月	27-1	60.8	7.9	13.3	3.1	6.0	76	4.6	8.4	2.5	27.5
	2-6	60.8	7.1	12.6	2.4	5.7	76	4.8	8.9	2.4	27.2
	7-11	60.1	6.1	11.9	2.0	5.5	75	4.6	9.5	2.5	26.9
	12-16	59.8	5.5	10.7	1.1	5.2	77	5.1	7.9	2.4	25.4
	17-21	60.3	4.6	9.8	0.2	4.8	76	4.7	8.2	2.4	25.7
	22-26	60.4	3.8	9.1	0.4	4.5	76	4.6	8.6	2.4	27.3
27-31	59.9	4.2	9.2	0.9	4.7	77	5.2	12.6	2.5	24.9	

氣 壓 氷点之度 月 別 平 均

年	月	一	二	三	四	五	六	七	八	九	十	十一	十二	全 年
		月	月	月	月	月	月	月	月	月	月	月	月	
明治24	1891	58.33	59.79	58.81	58.58	53.82	53.03	52.73	54.94	56.37	58.11	59.96	62.38	57.24
	25 1892	60.66	58.41	58.34	57.46	54.81	53.07	54.12	54.52	53.37	58.47	59.31	59.67	56.85
	26 1893	57.62	59.64	58.43	55.73	56.01	54.61	52.52	53.71	57.58	58.86	59.48	60.06	57.02
	27 1894	58.67	60.51	58.78	57.28	55.96	54.81	53.62	51.13	55.73	58.66	60.75	59.84	57.15
	28 1895	59.27	58.78	58.51	56.91	56.59	53.14	51.46	52.60	56.45	56.62	60.22	58.46	56.58
	29 1896	57.57	60.41	59.89	59.33	56.43	54.35	52.22	53.89	53.79	58.79	58.63	60.77	57.17
	30 1897	60.84	59.79	60.96	57.20	53.81	52.19	53.72	53.95	55.74	58.81	59.79	62.01	57.40
	31 1898	61.04	56.42	59.34	59.14	54.12	52.62	54.61	53.69	54.70	58.40	60.75	58.47	56.94
	32 1899	59.47	60.30	58.41	57.89	56.24	53.89	50.56	55.43	56.03	58.43	60.65	60.02	57.26
	33 1900	60.87	60.49	58.69	58.37	53.92	54.86	51.92	54.41	55.77	60.16	60.19	60.83	57.54
	34 1901	60.76	56.40	60.11	58.36	54.89	52.16	52.32	54.63	54.47	57.97	59.75	60.29	56.84
	35 1902	59.20	62.18	58.84	57.40	55.39	52.11	52.28	53.78	53.93	59.82	61.50	58.01	57.04
	36 1903	59.70	60.59	59.42	58.71	56.54	52.00	53.27	55.35	56.13	58.22	60.21	59.76	57.49
	37 1904	60.94	60.71	58.93	59.18	54.95	53.97	53.07	53.79	54.04	58.06	59.18	59.93	57.23
	38 1905	58.37	58.14	61.47	57.57	56.67	52.59	53.47	53.51	57.26	59.14	61.48	60.14	57.48
	39 1906	60.48	57.31	58.25	56.99	56.01	53.03	50.01	52.49	56.10	58.89	51.62	58.61	56.65
	40 1907	60.11	59.09	58.83	58.63	53.81	52.85	52.83	51.31	55.05	58.80	60.81	60.20	56.86
	41 1908	61.77	59.59	59.53	58.34	55.37	52.57	52.58	54.16	56.01	58.30	58.59	60.79	57.30
	42 1909	60.15	58.72	59.99	57.02	55.44	52.57	55.38	52.33	54.98	58.71	59.95	61.14	57.20
	43 1910	58.63	57.80	58.24	58.43	55.70	52.35	52.34	51.52	55.59	58.64	60.03	60.33	56.63
	44 1911	60.73	92.66	58.83	56.37	57.51	53.00	53.57	53.99	57.21	57.18	60.82	61.72	57.80
大正	1 1912	60.70	59.20	58.22	58.37	54.98	51.05	52.52	53.87	54.59	59.30	60.49	62.82	57.18
	2 1913	61.24	59.28	58.52	58.05	54.17	51.74	52.18	50.90	55.80	57.22	62.42	60.42	56.83
	3 1914	60.58	60.41	59.30	56.16	56.73	53.12	52.64	52.76	57.11	59.59	60.98	59.52	57.41
	4 1915	61.07	57.91	58.27	58.03	54.76	54.37	53.30	49.90	55.00	57.84	62.72	60.26	56.95
	5 1916	61.34	57.16	58.03	59.05	55.82	53.67	52.61	51.32	56.61	59.75	61.88	59.98	57.27
	6 1917	58.71	56.71	59.48	55.76	54.20	53.13	54.43	53.33	56.56	57.54	59.94	57.17	56.41
	7 1918	58.58	61.79	59.63	58.41	55.68	53.41	52.77	54.76	54.48	59.76	61.56	61.19	58.09
	8 1919	59.98	59.90	58.21	56.90	56.03	51.68	54.68	53.99	54.63	57.47	59.67	59.48	56.89
	9 1920	58.57	61.40	61.57	58.61	51.14	52.40	54.87	51.78	56.06	57.92	60.38	60.94	57.14
	10 1921	60.55	58.36	57.66	59.06	53.98	52.75	54.90	52.94	55.74	57.60	60.06	61.18	57.07
	11 1922	60.62	59.62	59.11	58.14	56.00	52.11	54.89	53.48	57.40	58.48	59.72	58.55	57.34
	12 1923	61.54	57.41	62.23	57.51	55.15	52.54	53.08	54.39	52.95	57.80	59.29	61.67	57.13
	13 1924	60.60	57.55	60.12	58.11	53.90	52.54	56.98	52.70	55.73	59.48	58.80	60.48	57.25
	14 1925	59.24	60.47	58.26	59.19	55.42	52.47	54.68	54.06	55.56	57.73	59.99	59.14	57.18
	15 1926	60.68	61.34	58.68	55.30	56.65	54.13	53.75	54.02	55.45	57.90	60.72	59.52	57.34
昭和	2 1927	59.47	59.67	59.75	58.34	55.56	53.57	54.16	52.84	54.32	59.10	58.98	59.08	57.07
	3 1928	61.18	60.61	57.99	57.78	55.71	52.64	53.64	51.16	56.43	58.88	61.44	60.81	57.36
	4 1929	60.55	59.20	58.96	56.89	55.43	53.17	54.38	53.62	55.18	58.07	61.01	61.11	57.30
	5 1930	61.54	59.69	60.36	57.35	56.55	53.15	52.40	53.39	56.62	57.61	60.66	61.23	57.55
	6 1931	59.86	59.69	59.09	56.85	56.09	52.66	52.15	55.59	56.11	59.76	61.14	61.23	57.52
	7 1932	63.19	59.28	58.13	56.48	56.53	53.69	53.00	54.00	55.10	58.49	59.56	61.56	57.42
	8 1933	61.37	59.29	58.27	58.47	56.48	53.63	55.21	53.49	55.30	58.47	60.70	57.21	57.32
	9 1934	59.12	57.35	56.80	58.42	56.87	53.72	52.92	54.72	55.30	60.47	59.94	62.56	57.35
	10 1935	58.79	60.32	57.81	58.00	55.23	53.47	53.66	52.16	54.42	57.76	61.98	60.75	57.03
平 均		60.09	59.36	59.05	57.78	55.40	53.15	53.30	53.34	55.53	58.51	60.39	60.25	57.18

最 高 氣 壓 極

年	月	一	二	三	四	五	六	七	八	九	十	十一	十二	全 年		
		月	月	月	月	月	月	月	月	月	月	月	月	月	極	月日
明治24	1891	70.3	69.2	68.6	66.5	63.9	61.6	57.2	60.1	63.7	66.1	69.6	70.6	70.6	7	Ⅹ
	25 1892	70.3	70.4	66.8	65.7	63.4	59.3	60.9	59.2	63.5	64.3	66.7	67.0	70.4	7	Ⅰ
	26 1893	65.2	66.5	69.9	68.1	65.3	61.7	58.8	58.2	63.6	67.3	67.1	68.8	69.9	8	Ⅱ
	27 1894	64.6	69.1	73.0	64.6	66.7	61.4	57.4	56.0	61.0	65.6	67.6	68.8	73.0	14	Ⅲ
	28 1895	66.8	67.8	66.6	68.6	62.5	60.8	57.8	59.5	61.9	65.9	68.9	70.1	70.1	24	Ⅳ
	29 1896	63.9	72.5	67.7	66.5	68.7	62.8	61.0	61.2	59.6	67.1	66.4	70.1	72.5	23	Ⅰ
	30 1897	67.8	70.4	70.2	66.7	63.3	62.4	59.2	58.2	65.6	68.2	68.5	69.7	70.4	14	Ⅰ
	31 1898	67.6	69.7	67.5	67.9	61.4	58.8	59.4	60.3	63.5	63.9	73.5	68.3	73.5	29	Ⅴ
	32 1899	67.6	70.3	65.6	66.2	62.8	62.9	56.4	59.5	62.5	65.2	67.1	67.7	70.3	27	Ⅰ
	33 1900	69.9	71.9	68.8	67.7	66.6	62.6	58.2	60.1	61.8	70.2	67.5	69.2	71.9	7	Ⅰ
	34 1901	67.6	64.5	67.4	68.7	63.8	60.6	57.6	60.2	62.3	67.8	68.4	67.1	68.7	2	Ⅳ
	35 1902	68.3	69.4	65.7	66.7	66.2	59.2	57.7	60.4	62.0	66.2	70.2	65.8	70.2	27	Ⅴ
	36 1903	69.7	69.9	68.5	72.3	65.7	57.7	59.4	60.0	62.3	65.9	66.9	65.8	72.3	13	Ⅳ
	37 1904	72.3	67.9	68.1	67.3	60.9	59.8	59.2	59.1	61.8	64.0	69.0	67.5	72.3	27	Ⅰ
	38 1905	68.9	66.7	69.2	68.3	69.2	57.9	58.6	62.2	61.2	65.7	70.4	71.9	71.9	24	Ⅴ
	39 1906	69.3	66.7	67.8	66.9	64.3	62.3	60.8	59.2	61.2	67.3	68.2	65.7	69.3	9	Ⅰ
	40 1907	67.7	65.1	68.5	70.8	63.1	65.2	56.1	57.8	61.1	65.1	69.5	69.2	70.8	4	Ⅳ
	41 1908	70.6	67.5	69.2	67.0	68.2	59.1	59.7	61.2	62.3	65.6	64.5	71.7	71.7	10	Ⅴ
	42 1909	68.6	67.1	69.7	67.7	65.6	59.5	60.1	56.4	62.5	67.4	69.6	72.0	72.0	28	Ⅴ
	43 1910	68.1	69.6	69.2	66.6	66.8	58.9	57.7	58.3	63.0	65.4	66.8	69.0	69.6	3	Ⅰ
	44 1911	68.5	72.2	68.8	65.7	66.6	60.5	58.9	60.1	63.0	66.1	69.4	71.7	72.2	10	Ⅰ
大正	1 1912	69.7	69.5	66.4	65.3	64.1	62.3	57.9	59.1	64.3	65.9	68.1	73.3	73.3	26	Ⅴ
	2 1913	72.1	69.7	65.0	65.7	62.5	60.8	58.4	57.1	62.6	65.1	71.0	69.2	72.1	28	Ⅰ
	3 1914	69.1	69.4	69.7	65.6	65.6	59.7	56.5	58.6	61.5	67.7	68.3	66.9	69.7	1	Ⅲ
	4 1915	69.3	67.3	65.6	67.5	64.4	62.6	60.0	55.4	63.9	69.6	71.8	70.9	71.8	23	Ⅴ
	5 1916	71.7	67.0	64.3	66.8	66.4	59.2	56.6	57.1	60.9	68.2	69.7	67.5	71.7	5	Ⅰ
	6 1917	69.4	64.7	67.6	63.0	61.5	61.5	61.0	61.2	62.5	68.1	67.1	63.6	69.4	12	Ⅰ
	7 1918	66.8	68.6	71.4	65.8	63.2	60.4	58.7	60.6	64.0	69.4	72.9	67.6	72.9	13	Ⅴ
	8 1919	68.8	71.3	68.4	67.1	64.4	61.0	58.6	61.2	62.4	63.3	67.1	69.5	71.3	6	Ⅰ
	9 1920	69.0	70.3	71.6	65.0	58.8	58.7	58.8	66.3	66.8	69.6	70.5	71.6	71.6	20	Ⅲ
	10 1921	69.1	64.7	69.8	71.9	64.7	58.3	60.5	61.2	63.6	69.3	68.9	71.9	71.9	1	Ⅳ
	11 1922	69.9	71.3	69.0	67.7	65.7	59.5	59.7	59.8	64.6	6					

最低氣壓極																
日	月	一 月	二 月	三 月	四 月	五 月	六 月	七 月	八 月	九 月	十 月	十一 月	十二 月	全 年		
														極	月日	
明治	24	1891	46.2	40.2	46.4	48.7	42.8	43.5	47.0	48.0	29.9	47.9	50.6	46.2	29.9	30 IX
	25	1892	48.4	46.2	42.1	46.0	38.5	44.1	46.3	46.5	36.9	47.7	36.7	45.9	36.7	24 XI
	26	1893	47.6	51.4	47.7	42.5	43.6	47.6	46.9	41.0	51.7	47.2	48.0	52.7	41.0	18 VII
	27	1894	48.9	51.6	41.6	45.7	46.1	44.5	47.8	33.6	45.4	52.2	50.8	42.1	33.6	11 VII
	28	1895	49.0	44.3	46.5	45.5	43.5	44.7	38.5	46.3	45.3	49.4	48.2	46.7	38.5	3 VII
	29	1896	49.5	44.2	48.3	48.1	45.9	44.1	43.2	37.2	36.6	49.4	39.9	49.3	36.6	12 IX
	30	1897	46.5	50.3	46.7	42.0	44.0	43.3	43.3	49.7	35.8	46.6	50.3	54.4	35.8	29 IX
	31	1898	46.9	41.9	52.8	45.5	42.2	36.7	45.5	46.0	34.4	49.8	51.2	40.0	34.4	6 IX
	32	1899	48.1	46.8	48.5	48.1	48.8	40.6	39.2	47.6	42.7	33.6	48.5	48.1	33.6	7 X
	33	1900	53.4	48.8	44.2	43.3	44.1	45.7	42.5	45.8	36.3	49.7	42.6	47.6	36.3	28 IX
	34	1901	49.3	47.3	43.5	49.7	44.6	44.6	45.5	49.1	43.8	44.8	49.2	46.1	43.5	11 III
	35	1902	49.9	49.1	42.5	45.4	44.2	37.4	45.7	44.8	30.1	49.9	52.6	46.6	30.1	28 IX
	36	1903	47.2	51.8	48.6	48.2	44.8	46.3	41.5	50.9	47.8	44.5	45.9	48.6	41.5	9 VII
	37	1904	51.4	49.7	47.0	47.6	46.0	44.7	38.1	44.0	35.2	44.4	45.1	51.2	35.2	17 IX
	38	1905	46.9	49.4	49.5	40.6	46.0	43.4	48.3	42.7	51.9	50.2	45.2	47.1	40.6	17 IV
	39	1906	40.3	45.9	47.3	43.1	39.8	45.9	39.0	45.5	45.2	46.2	49.9	47.6	39.0	27 VII
	40	1907	47.7	50.0	44.1	45.7	43.9	42.4	46.8	31.0	43.3	50.6	51.1	46.8	31.0	15 VII
	41	1908	40.7	48.4	43.1	50.0	39.4	38.1	43.4	27.1	46.7	49.2	49.4	44.6	27.1	7 VII
	42	1909	44.2	48.7	45.3	30.6	42.6	40.1	50.0	48.5	45.4	48.7	43.4	52.6	30.6	7 IV
	43	1910	49.5	45.1	49.1	49.2	37.3	46.3	45.0	39.1	48.0	51.8	41.2	51.3	37.3	11 V
	44	1911	48.7	47.8	48.9	44.9	48.2	31.9	36.3	36.6	46.1	46.9	50.8	49.9	31.9	19 VI
大正	1	1912	50.5	47.0	46.4	46.9	42.6	41.4	44.8	43.4	24.9	47.9	52.3	47.1	24.9	23 IX
	2	1913	40.9	47.1	47.2	48.7	38.1	40.1	36.5	36.1	50.5	36.3	49.5	49.8	36.1	27 VII
	3	1914	46.4	49.5	44.2	44.6	46.6	43.8	48.3	37.8	45.4	35.2	48.9	44.5	35.2	1 X
	4	1915	42.9	43.2	46.6	46.6	37.8	43.2	47.4	41.7	42.4	39.0	54.4	46.8	37.8	11 V
	5	1916	50.0	42.2	44.1	45.2	41.5	44.3	44.8	43.8	48.3	51.7	45.3	44.2	41.5	7 V
	6	1917	46.2	48.6	45.6	36.8	45.8	43.7	45.8	46.5	30.4	27.3	51.5	50.1	27.3	1 X
	7	1918	50.7	53.0	43.0	45.8	48.1	45.9	40.7	39.6	27.1	49.8	50.7	51.3	27.1	24 IX
	8	1919	49.4	47.9	46.3	45.5	44.6	41.5	48.6	42.8	40.4	46.2	50.1	44.8	40.4	16 IX
	9	1920	42.7	50.5	46.3	48.2	38.9	40.0	48.0	32.7	38.0	40.2	52.6	48.7	32.7	4 VII
	10	1921	43.9	46.4	44.0	43.4	45.9	39.5	47.7	45.1	35.1	45.5	49.8	51.1	35.1	26 IX
	11	1922	50.1	45.5	45.3	45.0	43.2	41.1	48.1	35.2	46.7	43.5	48.7	49.6	35.2	24 VII
	12	1923	45.1	43.5	52.3	38.0	47.4	37.6	42.7	48.5	32.9	33.7	47.7	46.7	32.9	15 IX
	13	1924	53.2	46.2	47.3	44.7	42.5	44.0	51.7	46.3	43.7	45.9	47.6	52.8	42.5	20 V
	14	1925	46.5	52.4	43.5	48.7	45.6	43.7	42.0	43.3	41.0	40.6	46.3	39.6	39.6	21 XII
	15	1926	47.4	48.0	45.5	44.8	48.0	41.0	45.3	49.9	32.2	50.9	52.8	43.6	32.2	17 IX
昭和	2	1927	46.9	46.8	44.7	50.5	48.1	43.6	48.9	41.6	40.8	49.4	48.7	41.3	40.8	3 IX
	3	1928	47.7	48.5	41.7	39.6	44.7	45.4	40.1	40.7	49.0	38.4	54.1	48.1	38.4	8 X
	4	1929	46.9	48.5	46.6	37.3	42.3	39.9	46.5	44.9	40.3	44.0	49.1	45.7	37.3	21 IV
	5	1930	51.2	46.4	48.4	47.6	47.5	43.7	41.5	45.8	51.2	44.9	49.8	49.0	41.5	31 VII
	6	1931	44.7	48.9	44.2	45.1	41.8	41.3	45.8	51.1	45.8	41.6	49.9	46.9	41.3	12 VI
	7	1932	50.7	49.2	49.5	43.4	45.4	45.7	48.2	44.1	49.7	45.0	36.2	49.6	36.2	14 XI
	8	1933	53.3	46.5	46.0	46.3	45.7	43.7	49.9	46.0	37.1	38.3	50.4	46.3	37.1	4 IX
	9	1934	47.7	45.1	38.3	44.7	47.0	46.7	45.4	49.2	31.0	49.1	47.3	49.2	31.0	21 IX
	10	1935	43.6	48.3	44.8	45.0	46.7	44.2	44.6	37.9	41.3	46.1	53.3	48.3	37.9	29 VII
極			40.3	40.2	38.3	30.6	37.3	31.9	36.3	27.1	24.9	27.3	36.2	39.6	24.9	23 IX
起	日	11 1906	28 1891	21 1934	7 1909	11 1910	19 1911	25 1911	7 1908	23 1912	1 1917	14 1932	21 1925			1912

氣 壓 (耗) 日 別 平 均													
日	月	一 月	二 月	三 月	四 月	五 月	六 月	七 月	八 月	九 月	十 月	十一 月	十二 月
2	58.61	59.04	59.27	59.18	57.68	54.94	52.89	52.80	54.78	57.56	60.12	60.12	
3	60.15	58.82	59.75	58.11	57.20	53.75	52.91	52.51	54.73	57.68	60.81	60.38	
4	61.02	59.56	58.09	58.29	57.04	53.12	52.41	52.06	54.56	58.07	60.15	60.80	
5	61.21	59.46	58.25	58.24	57.17	52.80	52.50	52.30	55.12	58.24	59.24	61.59	
6	61.03	59.40	59.70	58.22	57.41	52.83	52.40	52.87	54.76	58.21	59.78	61.29	
7	60.58	60.41	59.97	57.38	56.06	53.63	52.50	53.18	54.13	57.53	60.25	60.40	
8	60.20	59.34	60.56	58.47	55.43	54.17	52.70	53.41	53.49	56.68	60.06	60.02	
	60.70	58.93	59.66	58.58	55.69	54.25	52.98	53.43	54.14	57.07	59.63	60.02	
10	60.40	58.67	58.41	57.84	55.55	54.09	53.55	52.97	54.92	57.59	59.20	60.05	
11	60.98	58.65	58.19	58.10	55.26	53.70	53.44	52.65	55.18	58.19	59.46	59.96	
12	60.84	59.51	58.46	57.89	54.93	53.54	53.32	52.81	55.35	58.96	60.52	59.40	
13	60.18	60.53	57.56	58.32	55.08	53.39	53.61	52.50	55.22	58.42	61.20	59.69	
14	59.69	60.10	58.48	58.09	55.77	53.02	53.79	52.59	54.87	58.70	60.62	59.55	
15	59.05	59.71	58.96	56.67	56.00	52.89	53.96	52.56	55.05	58.80	60.53	59.84	
16	59.16	59.14	59.51	56.04	55.37	51.93	53.99	52.78	55.32	58.27	60.27	60.39	
17	59.84	58.78	59.73	56.86	56.03	51.75	54.06	52.87	55.77	58.55	60.15	59.91	
18	59.14	59.36	59.86	58.14	55.39	52.33	53.71	52.89	56.33	58.37	60.30	60.19	
19	58.45	59.73	59.04	58.59	55.18	52.50	53.63	53.37	56.66	58.53	61.23	61.03	
20	59.21	59.74	58.31	58.05	53.91	52.64	53.63	53.75	56.20	58.60	61.30	60.55	
21	59.87	59.71	59.07	56.91	53.15	52.56	53.70	54.00	55.40	58.74	61.18	59.67	
22	59.84	58.71	59.96	56.91	53.81	52.38	53.44	54.09	55.78	59.61	61.15	58.85	
23	60.74	58.90	59.23	58.04	54.63	52.60	53.42	53.93	56.23	59.86	60.89	59.69	
24	60.90	59.28	58.15	58.05	54.44	52.46	53.67	54.30	56.57	59.80	59.96	61.09	
25	60.57	59.77	58.24	57.03	54.70	51.74	53.45	53.83	56.83	59.87	60.74	61.44	
26	60.79	59.33	58.83	57.04	55.00	52.18	53.41	54.05	57.36	59.06	59.89	61.05	
27	60.97	59.29	59.23	57.16	54.39	52.29	53.26	54.19	57.36	59.60	59.75	60.42	
28	60.00	59.12	59.01	57.12	54.18	52.49	53.41	54.60	56.91	59.47	60.60	59.13	
29	59.50	57.82	59.53	57.12	54.47	52.84	53.33	54.68	56.71	58.78	61.14	58.42	
30	59.95	—	59.25	57.59	54.33	52.75	53.25	54.67	55.58	58.89	61.34	60.25	
31	59.95	—	59.53	—	54.70	—	53.06	54.75	—	59.55	—	61.09	
平均	60.09	59.36	59.05	57.78	55.40	53.15	53.30	53.34	55.53	58.51	60.39	60.25	

氣 温 (攝氏) 月 別 平 均														
年	一 月	二 月	三 月	四 月	五 月	六 月	七 月	八 月	九 月	十 月	十 一 月	十 二 月	全 年	
明治24	1891	2.03	3.90	8.36	12.90	18.57	20.90	25.81	26.06	24.44	16.72	10.54	5.48	14.64
25	1892	3.14	3.65	5.25	12.81	17.21	21.69	26.49	27.11	23.42	16.45	9.65	2.87	14.15
26	1893	2.48	1.44	5.78	13.02	16.65	20.95	27.65	27.07	23.89	17.11	9.41	4.46	14.17
27	1894	2.86	3.70	8.58	14.63	17.28	24.05	27.87	27.57	23.25	16.24	11.90	5.20	15.26
28	1895	2.10	3.18	7.93	13.64	17.86	21.11	23.72	26.58	23.44	17.03	10.25	5.12	14.33
29	1896	3.02	3.64	5.94	14.30	17.05	22.53	24.93	26.24	22.64	16.26	10.86	4.62	14.34
30	1897	4.63	3.68	7.35	12.16	17.67	20.47	25.39	27.49	22.71	15.38	11.48	3.71	14.34
31	1898	4.59	4.94	6.46	12.24	17.75	21.39	26.91	27.38	23.03	17.03	12.38	6.98	15.09
32	1899	3.16	5.04	8.81	13.69	19.15	23.01	25.06	26.61	21.18	13.88	8.98	6.32	14.57
33	1900	2.23	3.69	6.37	13.34	18.28	21.02	24.46	26.92	23.79	16.69	11.69	5.62	14.51
34	1901	4.84	2.54	6.86	14.34	17.09	21.63	24.17	26.61	23.06	18.27	10.08	4.60	14.51
35	1902	2.80	3.83	8.86	11.72	17.04	20.90	23.81	25.11	23.07	16.59	12.22	7.94	14.49
36	1903	4.76	4.53	9.66	14.15	16.55	20.55	24.02	27.22	24.32	16.89	9.84	4.31	14.73
37	1904	2.16	5.15	7.31	14.64	17.00	22.38	26.54	26.78	21.97	16.34	8.72	6.12	14.59
38	1905	5.18	3.28	7.41	12.36	17.46	21.87	25.69	24.51	22.79	16.95	11.15	7.60	14.69
39	1906	2.32	4.20	7.62	12.89	17.42	20.48	25.33	26.61	21.27	16.25	9.71	5.71	14.15
40	1907	4.85	2.63	7.11	12.99	17.21	20.33	24.60	26.32	22.50	16.49	11.84	4.52	14.28
41	1908	3.77	3.46	6.97	13.44	16.84	21.72	24.24	26.02	20.68	16.87	8.99	5.53	14.04
42	1909	3.63	2.89	6.69	13.49	17.41	20.99	26.10	26.89	23.15	14.99	10.27	4.95	14.29
43	1910	5.36	2.80	5.90	12.48	17.44	21.98	25.55	25.58	22.23	16.65	10.54	4.49	14.25
44	1911	3.57	4.84	8.53	13.24	17.10	21.88	26.33	26.11	23.80	16.05	12.03	5.40	14.91
大正 1	1912	2.80	6.43	8.12	12.93	17.56	21.69	25.01	26.95	21.91	16.40	9.90	5.36	14.59
2	1913	2.50	4.01	5.81	14.53	16.48	21.29	25.51	25.89	20.54	16.45	10.51	5.36	14.07
3	1914	3.91	4.73	9.33	12.00	18.17	22.35	27.75	27.58	23.74	16.08	12.40	5.57	15.30
4	1915	3.27	4.62	6.01	12.82	17.09	23.32	26.30	26.69	24.12	18.72	12.18	5.81	15.08
5	1916	5.31	5.08	5.49	13.10	17.90	23.46	25.71	26.86	24.45	17.09	12.73	6.87	15.34
6	1917	1.60	3.42	6.41	12.88	16.06	21.15	27.31	26.16	23.56	17.45	8.11	3.11	13.94
7	1918	1.01	3.58	7.01	12.81	16.63	21.10	26.89	26.58	22.59	16.67	10.20	4.78	14.15
8	1919	3.19	4.56	8.47	13.72	17.58	21.71	24.79	26.14	22.48	16.86	12.27	5.46	14.77
9	1920	3.62	3.31	7.45	13.07	18.02	22.24	26.84	26.05	22.61	16.87	12.00	5.76	14.84
10	1921	4.08	3.35	5.92	13.60	17.63	19.56	25.53	26.91	22.15	16.35	8.22	5.36	14.03
11	1922	1.39	7.18	6.41	13.40	17.88	22.68	26.07	28.39	24.61	16.86	11.14	3.86	14.99
12	1923	1.13	3.55	8.28	12.70	17.65	21.00	24.97	27.79	23.26	16.30	11.19	5.62	14.45
13	1924	2.77	3.85	4.40	14.04	16.33	20.99	26.68	26.61	21.87	15.75	8.55	4.83	13.89
14	1925	2.51	2.27	5.20	11.37	16.96	20.90	23.98	25.39	22.47	16.28	11.19	5.88	13.70
15	1926	2.02	3.76	5.58	10.92	17.01	20.30	24.69	27.13	23.35	14.73	9.44	3.55	13.54
昭和 2	1927	2.40	1.88	6.15	13.17	16.39	20.83	26.73	26.04	21.27	16.03	10.82	5.46	13.93
3	1928	2.99	2.76	6.66	12.86	18.62	20.66	25.07	25.28	23.57	16.56	11.19	4.89	14.26
4	1929	1.24	2.01	6.19	12.58	16.24	21.29	26.38	26.68	21.07	16.56	10.21	8.34	14.07
5	1930	2.98	4.48	8.66	13.91	17.31	21.60	26.61	26.97	21.52	16.50	8.89	5.51	14.58
6	1931	2.80	3.39	7.21	11.38	16.51	21.09	23.00	26.33	22.91	15.66	11.65	5.80	13.98
7	1932	5.04	3.04	5.96	11.37	17.39	20.73	26.23	26.24	22.01	15.15	10.16	5.59	14.08
8	1933	2.54	2.78	5.43	12.74	18.51	22.44	26.78	26.71	22.38	16.13	10.50	5.50	14.37
9	1934	0.95	2.73	5.59	11.59	17.64	21.83	26.07	26.45	21.93	14.93	9.25	5.95	13.74
10	1935	3.25	4.38	6.69	12.71	17.27	21.41	25.23	25.29	21.47	16.24	10.89	5.12	14.16
平 均		3.08	3.74	6.93	12.99	17.35	21.50	25.66	26.53	22.72	16.39	10.58	5.35	14.40

平 均 最 高 氣 温														
年	一 月	二 月	三 月	四 月	五 月	六 月	七 月	八 月	九 月	十 月	十 一 月	十 二 月	全 年	
明治24	1891	7.11	8.96	13.72	18.81	25.16	25.61	30.13	30.63	28.67	23.38	16.67	11.13	20.00
25	1892	8.09	8.75	10.13	17.72	21.98	25.36	30.59	32.39	28.07	21.60	15.54	8.04	19.02
26	1893	7.18	6.59	12.03	18.67	21.25	25.62	33.71	32.38	28.60	22.29	15.17	10.23	19.48
27	1894	8.31	9.85	13.55	19.67	23.28	29.01	33.28	33.19	28.39	21.59	18.18	10.50	20.73
28	1895	7.47	8.69	13.78	19.95	23.41	26.13	27.83	31.64	28.31	22.46	16.27	10.76	19.72
29	1896	7.95	8.79	11.08	18.78	22.20	26.80	29.06	30.88	27.67	21.24	17.14	9.67	19.27
30	1897	8.82	8.71	12.42	17.26	22.89	25.68	30.27	32.99	27.32	21.37	17.49	8.71	19.49
31	1898	9.42	10.05	11.68	18.22	23.92	25.93	32.13	32.78	27.96	23.09	17.25	12.20	20.39
32	1899	8.48	10.13	14.63	19.25	24.54	27.96	29.47	31.42	25.43	19.43	15.36	11.64	19.81
33	1900	6.56	8.80	11.97	18.56	24.10	26.60	28.93	32.02	28.94	22.34	17.57	11.13	19.79
34	1901	10.08	8.40	13.20	19.77	22.93	26.24	28.16	31.85	29.18	23.37	15.77	10.54	19.96
35	1902	8.30	9.65	14.36	16.90	21.71	26.01	28.00	29.51	27.75	22.33	17.97	12.99	19.62
36	1903	9.50	9.69	14.29	18.53	21.95	25.22	27.83	32.66	28.98	21.84	15.37	8.94	19.57
37	1904	6.70	10.88	12.07	19.71	22.15	26.66	31.45	31.74	27.00	21.00	14.91	11.19	19.62
38	1905	10.31	8.37	12.76	17.40	22.30	25.44	30.13	28.36	27.80	22.56	17.16	12.30	19.57
39	1906	7.42	8.38	12.99	19.01	22.38	24.87	29.51	31.36	25.47	21.53	15.46	11.11	19.12
40	1907	10.17	8.26	12.92	18.43	23.13	24.78	28.72	30.62	27.19	21.92	17.30	9.93	19.45
41	1908	8.61	8.90	12.18	18.39	22.35	27.05	28.33	30.68	25.22	22.07	14.79	10.78	19.11
42	1909	8.15	7.56	11.42	19.38	23.28	24.99	31.10	32.09	27.52	20.63	16.97	10.56	19.47
43	1910	10.00	7.94	11.22	18.59	23.11	26.54	30.32	30.50	26.73	22.10	17.04	9.74	19.49
44	1911	8.76	10.06	13.95	19.08	22.94	26.58	31.18	30.79	28.73	21.67	17.52	11.00	20.19
大正 1	1912	8.19	11.67	13.53	19.12	23.29	26.99	29.47	32.29	26.68	22.38	15.58	9.99	19.93
2	1913	7.71	9.03	12.04	20.59	22.37	25.98	30.91	31.18	26.12	22.38	16.61	10.60	19.63
3	1914	9.51	10.34	14.78	17.96	23.31	27.19	33.05	32.67	29.16	22.40	18.30	11.44	20.84
4	1915	8.69	9.39	11.95	18.27	23.05	28.15	31.46	31.50	28.76	23.86	18.05	11.87	20.42
5	1916	10.73	10.46	11.18	18.13	23.20	27.83	31.53	31.91	29.57	21.54	17.99	11.97	20.42
6	1917	6.54	9.31	11.71	19.04	22.89	25.76	32.59	31.08	27.64	21.67	13.63	8.07	19.16
7	1918	5.99	9.42	12.59	18.18	22.33	25.42	31.62	31.79	27.85	21.76	15.45	9.50	19.33
8	1919	7.29	9.69	14.65	19.72	23.57	26.72	29.36	31.20	27.74	22.71	17.28	10.50	20.04
9	1920	8.82	7.51	12.78	18.91	23.89	26.85	31.76	30.67	27.51	23.26	17.62	11.08	20.06
10	1921	9.09	9.25	11.02	18.90	23.11	23.55	30.02	31.96	26.33	22.14	14.61	10.71	19.22
11	1922	5.55	12.37	12.48	19.30	23.66	28.45	30.32	34.09	30.07	23.59	17.32	9.10	20.53
12	1923	5.63	8.71	14.16	17.93	21.95	26.06	29.95	33.70	28.04	21.86	16.37	10.64	19.58
13	1924	8.54	8.96	10.52	19.51	21.78	26.29	32.25	32.15	27.12	20.30	14.85	10.14	19.37
14	1925	7.68	7.46	11.42	16.96	22.68	25.76	28.39	3					

平均最低氣温

年	月	一	二	三	四	五	六	七	八	九	十	十一	十二	全
	月	月	月	月	月	月	月	月	月	月	月	月	月	年
明治24	1891	97.76	99.01	3.08	7.59	12.08	16.61	22.52	22.30	21.08	11.14	5.14	0.55	9.90
25	1892	98.89	99.08	0.99	7.89	12.73	18.28	23.28	22.62	19.78	12.30	4.48	98.32	9.89
26	1893	98.00	96.81	0.28	7.54	11.87	16.71	22.42	23.09	20.30	12.85	4.60	99.44	9.49
27	1894	98.45	98.09	3.99	9.90	11.50	19.91	23.74	23.33	19.40	12.23	6.59	0.62	10.65
28	1895	97.28	97.92	2.73	7.58	12.41	16.39	20.67	23.25	19.63	12.66	5.07	0.42	9.67
29	1896	98.66	99.06	1.01	9.97	11.96	18.60	21.24	22.58	18.57	11.85	5.40	0.07	9.91
30	1897	0.70	99.12	2.98	7.16	12.48	15.29	21.42	23.44	19.08	10.21	6.64	98.68	9.77
31	1898	0.20	0.37	1.64	6.38	11.80	17.37	22.46	23.28	18.95	12.04	7.96	2.61	10.42
32	1899	98.65	0.35	3.54	8.11	14.55	18.68	21.76	22.96	17.84	9.25	3.29	1.72	10.06
33	1900	98.30	99.13	1.25	8.03	12.98	15.91	20.82	23.20	19.85	11.92	6.92	0.87	9.93
34	1901	0.38	97.75	0.85	9.49	11.83	17.61	21.01	22.60	18.33	13.90	5.10	99.71	9.88
35	1902	98.00	98.25	3.77	6.68	12.54	16.41	19.99	21.82	19.17	11.91	7.21	3.66	9.95
36	1903	0.98	0.19	5.25	10.26	11.63	16.13	20.83	22.75	20.78	12.59	5.21	0.35	10.58
37	1904	98.45	0.33	3.02	9.83	12.13	18.31	22.69	22.77	17.80	12.32	3.46	2.02	10.26
38	1905	0.82	98.99	2.85	7.28	12.29	18.77	22.11	21.48	18.75	12.40	6.21	3.51	10.45
39	1906	98.17	0.62	2.70	7.11	12.85	16.63	21.85	23.07	17.85	11.78	4.95	1.38	9.91
40	1907	0.38	98.03	1.83	7.55	11.52	15.93	21.25	22.84	18.98	11.79	7.11	99.98	9.77
41	1908	99.52	98.75	1.90	8.48	11.42	17.06	20.69	22.42	16.85	12.49	4.01	0.88	9.54
42	1909	0.12	99.02	2.38	7.50	11.81	17.40	21.85	22.67	19.76	10.17	4.82	0.00	9.79
43	1910	1.65	98.46	1.22	6.96	12.82	18.02	21.71	21.91	19.09	12.73	5.25	0.35	10.01
44	1911	99.37	0.41	3.44	8.28	11.54	17.73	22.29	22.24	20.27	11.26	7.16	0.76	10.40
大正 1	1912	98.54	1.64	3.20	7.13	12.25	17.00	21.29	22.70	18.09	11.35	5.02	1.13	9.95
2	1913	98.31	99.48	0.13	9.22	11.09	17.05	20.51	21.44	15.96	11.79	5.31	0.80	9.26
3	1914	99.39	0.19	4.54	6.40	13.33	17.83	23.26	23.47	19.31	10.55	7.36	0.81	10.54
4	1915	98.65	0.33	1.14	7.83	11.70	19.46	21.85	22.58	20.48	14.44	7.48	0.95	10.57
5	1916	0.51	0.58	0.24	8.55	12.97	19.51	21.77	22.76	20.37	13.43	8.33	2.45	10.96
6	1917	97.47	98.42	1.65	7.43	9.85	17.06	22.90	22.18	20.50	13.86	3.25	98.97	9.46
7	1918	96.91	98.66	1.78	7.53	11.46	17.50	23.06	22.48	18.27	12.47	5.48	1.00	9.72
8	1919	99.68	99.98	3.13	7.89	12.07	17.40	21.11	22.07	18.24	12.18	7.97	1.45	10.26
9	1920	99.39	99.58	3.17	7.66	12.95	18.22	22.82	22.49	18.71	11.87	7.31	1.60	10.48
10	1921	99.96	98.72	0.84	8.65	12.75	15.95	21.85	22.65	18.80	12.13	3.16	0.75	9.68
11	1922	98.12	2.76	1.05	7.86	12.50	17.03	22.17	23.83	20.19	11.43	6.16	99.86	10.25
12	1923	97.02	99.23	2.69	7.42	13.62	16.37	21.18	23.40	18.97	11.48	6.16	1.36	9.91
13	1924	98.03	99.43	99.03	9.18	11.63	16.57	22.36	22.30	17.83	11.53	3.14	0.25	9.27
14	1925	98.07	97.88	99.77	6.18	11.44	16.96	20.49	21.80	18.90	11.29	6.29	1.44	9.21
15	1926	97.82	99.30	0.44	4.01	12.14	15.07	20.63	22.65	19.24	19.56	4.05	99.40	8.69
昭和 2	1927	98.18	97.95	0.98	7.13	10.57	15.68	22.84	22.08	17.70	11.28	5.69	0.91	9.25
3	1928	98.98	98.16	1.34	7.12	13.72	16.71	21.84	21.60	19.66	12.42	6.08	0.75	9.87
4	1929	96.73	96.85	0.56	6.62	11.52	16.40	22.06	22.15	17.31	12.36	5.83	4.12	9.38
5	1930	98.87	0.06	3.67	8.22	12.07	16.87	22.64	23.12	16.43	11.44	3.74	0.98	9.84
6	1931	98.83	99.14	0.96	5.82	10.30	16.35	19.58	22.25	18.82	11.00	6.53	1.05	9.22
7	1932	99.91	98.59	0.29	5.19	11.93	17.31	21.54	22.81	18.86	10.23	5.41	1.39	9.46
8	1933	98.67	97.94	0.48	7.26	13.18	17.48	22.73	22.92	17.07	11.21	5.27	0.93	9.60
9	1934	96.95	97.93	99.65	6.15	11.77	17.15	22.28	22.08	18.26	10.03	4.20	1.31	8.98
10	1935	98.85	99.28	1.07	7.08	11.62	16.40	21.28	21.31	18.23	11.05	5.35	0.89	9.37
平均		98.86	99.15	1.83	7.62	12.11	17.18	21.79	22.57	18.85	11.78	5.58	0.90	9.85

氣温平均較差

年	月	一	二	三	四	五	六	七	八	九	十	十一	十二	全
	月	月	月	月	月	月	月	月	月	月	月	月	月	年
明治24	1891	9.34	9.95	10.64	11.22	13.08	9.00	7.60	8.33	7.59	12.24	11.53	10.58	10.09
25	1892	9.21	9.66	9.14	9.83	9.26	7.08	7.31	9.76	8.29	9.30	11.07	9.73	9.14
26	1893	9.18	9.78	11.75	11.13	9.38	8.91	11.29	9.29	8.30	9.44	10.57	10.79	9.98
27	1894	9.86	11.76	9.56	9.77	11.79	9.10	9.54	9.85	8.99	9.36	11.58	9.89	10.09
28	1895	10.19	10.77	11.05	12.37	11.00	9.74	7.16	8.39	8.68	9.80	11.20	10.34	10.06
29	1896	9.29	9.72	10.07	8.82	10.25	8.20	7.82	8.29	9.10	9.39	11.75	9.60	9.36
30	1897	8.11	9.59	9.44	10.10	10.41	10.39	8.85	9.55	8.24	11.16	10.85	10.02	9.73
31	1898	9.21	9.69	10.04	11.84	12.12	8.56	9.67	9.50	9.00	11.05	9.29	9.60	9.96
32	1899	9.83	9.78	11.09	11.14	9.99	9.28	7.71	8.45	7.58	10.18	12.07	9.92	9.75
33	1900	8.26	9.67	10.72	10.53	11.12	10.69	8.11	8.82	9.09	10.42	10.65	10.25	9.86
34	1901	9.70	10.65	12.35	10.28	11.10	8.64	7.14	9.25	10.84	9.47	10.67	10.84	10.08
35	1902	10.29	11.40	10.59	10.22	9.18	9.60	8.01	7.70	8.58	10.42	10.76	9.33	9.67
36	1903	8.52	9.50	9.04	8.27	10.32	9.09	7.00	9.92	8.20	9.25	10.15	8.58	8.99
37	1904	8.26	10.55	9.05	9.88	10.02	8.35	8.76	8.96	9.20	8.68	11.45	9.17	9.36
38	1905	9.48	9.38	9.91	10.12	10.01	6.68	8.02	6.88	9.05	10.16	10.95	8.78	9.12
39	1906	9.25	7.76	10.29	11.90	9.55	8.25	7.66	8.29	7.63	9.74	10.50	9.78	9.22
40	1907	9.78	10.23	11.09	10.88	11.61	8.84	7.47	7.78	8.21	10.13	10.20	9.95	9.68
41	1908	9.09	10.15	10.28	9.91	10.93	10.00	7.64	8.26	8.37	9.58	10.78	9.90	9.57
42	1909	8.04	8.53	9.04	11.88	11.47	7.59	9.26	9.42	7.76	10.46	12.16	10.57	9.68
43	1910	8.35	9.48	9.99	11.64	10.29	8.52	8.61	8.59	7.64	9.37	11.79	9.39	9.47
44	1911	9.39	9.65	10.51	10.81	11.40	8.85	8.89	8.55	8.46	10.41	10.36	10.24	9.79
大正 1	1912	9.65	10.03	10.32	11.99	11.04	9.99	8.18	9.58	8.59	11.03	10.56	8.86	9.98
2	1913	9.40	9.55	11.91	11.36	11.28	8.92	10.40	9.74	10.16	10.59	11.30	9.80	10.37
3	1914	10.12	10.15	10.25	11.56	9.99	9.36	9.79	9.21	9.85	11.85	10.94	10.63	10.31
4	1915	10.05	9.06	10.81	10.44	11.35	8.69	9.62	8.92	8.28	9.42	10.57	10.92	9.84
5	1916	10.22	9.88	10.95	9.58	10.23	8.32	8.75	9.14	9.20	8.11	9.66	9.52	9.46
6	1917	9.07	10.89	10.06	11.61	13.05	8.70	9.69	8.90	7.14	7.81	10.38	9.10	9.70
7	1918	9.08	10.76	10.81	10.65	10.86	7.92	8.56	9.31	9.58	9.29	9.97	8.51	9.61
8	1919	7.61	9.71	11.52	11.83	11.49	9.32	8.25	9.12	9.50	10.53	9.31	9.04	9.77
9	1920	9.44	7.93	9.61	11.25	10.94	8.63	8.94	8.18	8.80	11.39	10.31	9.48	9.58
10	1921	9.13	10.53	10.17	10.24	10.36	7.60	8.17	9.32	7.53	10.01	11.44	9.96	9.54
11	1922	7.44	9.61	11.43	11.44	11.16	11.42	8.15	10.26	9.88	12.16	11.17	9.24	10.28
12	1923	8.61	9.49	11.47	10.51	8.33	9.68	8.77	10.31	9.08	10.37	10.21	9.27	9.68
13	1924	10.51	9.52	11.49	10.33	10.15	9.72	9.89	9.86	9.29	8.76	11.71	9.89	10.09
14	1925	9.61	9.58	11.65	10.78	11.24	8.80	7.90	8.38	8.28	10.69	10.43	9.42	9.73

氣 温 最 大 較 差

年	月	一	二	三	四	五	六	七	八	九	十	十一	十二	全 年		
		月	月	月	月	月	月	月	月	月	月	月	月	極	月日	
明治24	1891	13.1	15.8	18.6	17.5	18.9	14.4	10.5	13.2	10.7	15.2	16.9	15.3	18.9	21	V
25	1892	13.2	15.4	15.0	20.5	17.1	16.7	10.3	12.2	14.5	14.1	16.5	15.0	20.5	8	IV
26	1893	13.3	13.8	18.5	19.9	17.4	14.5	15.6	14.3	11.8	17.1	15.3	15.7	19.9	8	IV
27	1894	14.4	16.6	17.4	18.5	17.5	16.3	12.7	14.3	13.8	16.5	17.7	16.5	18.5	4	IV
28	1895	14.6	17.2	16.7	20.6	19.1	16.6	12.3	11.6	13.8	14.9	18.0	16.1	20.6	27	IV
29	1896	14.7	14.7	15.7	17.6	15.3	15.5	12.4	12.0	13.9	15.6	16.7	14.5	17.6	3	IV
30	1897	13.2	16.0	17.1	17.1	19.0	15.2	15.5	12.6	13.6	17.1	16.9	15.7	19.0	1	V
31	1898	15.5	15.3	15.5	17.5	18.2	15.1	12.9	13.0	13.6	15.5	15.7	14.0	18.2	5	V
32	1899	15.7	14.4	17.4	19.8	16.9	14.0	11.2	11.2	12.9	16.1	15.8	14.6	19.8	16	IV
33	1900	13.1	17.7	16.9	19.4	17.2	17.4	12.2	11.8	14.0	16.1	17.8	14.8	19.4	5	IV
34	1901	15.7	15.8	19.0	16.5	18.6	15.2	12.5	12.9	14.6	15.7	16.0	16.1	19.0	26	III
35	1902	17.1	18.6	19.7	17.9	17.6	16.4	13.3	12.5	12.8	15.8	16.4	14.4	19.7	18	III
36	1903	13.7	16.1	15.4	16.0	15.7	15.2	11.4	13.2	12.3	15.6	16.3	12.6	16.3	14	XI
37	1904	14.0	15.6	15.2	18.6	16.9	14.6	12.3	11.5	13.4	15.2	15.3	15.3	18.6	8	IV
38	1905	14.4	13.7	14.9	16.9	17.0	14.8	12.9	12.9	15.2	16.6	16.4	14.1	17.0	22	V
39	1906	14.4	12.8	16.7	19.1	15.9	13.7	12.2	12.6	13.1	14.9	17.5	15.9	19.1	7	IV
40	1907	14.8	15.6	18.9	16.8	16.7	17.1	11.7	11.1	12.8	14.6	16.7	14.6	18.9	7	III
41	1908	16.4	18.1	17.9	18.3	18.9	15.7	11.5	11.5	13.7	15.0	16.3	16.4	18.9	6	V
42	1909	12.2	14.1	14.7	16.9	17.4	12.6	13.5	11.9	13.7	17.5	16.8	13.9	17.5	24	X
43	1910	14.2	14.8	17.8	18.4	16.7	16.7	12.4	12.9	13.6	14.4	16.0	13.1	18.4	30	IV
44	1911	14.7	16.1	17.5	17.1	18.9	14.1	14.7	12.0	13.2	15.5	16.2	14.5	18.9	9	V
大正 1	1912	12.9	16.5	18.8	18.6	15.3	13.6	12.1	13.1	12.9	17.0	15.5	14.3	18.8	21	III
2	1913	14.0	14.9	18.3	18.3	17.5	13.3	13.3	15.0	16.5	16.1	17.1	13.8	18.3	31	III
3	1914	15.2	17.1	17.8	17.2	16.9	15.0	12.4	13.1	14.0	16.8	15.0	15.5	17.8	1	IV
4	1915	16.2	13.3	16.7	17.7	19.4	12.4	15.2	12.0	12.1	15.6	14.8	15.8	19.4	7	V
5	1916	14.9	15.6	18.4	17.2	18.9	17.5	14.8	12.9	13.1	15.1	14.7	13.6	18.9	9	V
6	1917	13.7	18.3	16.5	16.0	20.5	14.3	12.9	12.2	12.7	12.8	16.4	12.8	20.5	16	V
7	1918	14.1	18.7	18.1	18.2	17.6	14.6	11.8	12.2	14.6	17.3	15.6	14.3	18.7	24	II
8	1919	12.7	18.3	19.2	19.4	17.6	15.1	11.2	12.7	16.3	14.8	15.7	13.8	19.4	28	IV
9	1920	14.9	15.3	17.0	19.6	15.0	16.1	12.0	11.3	14.0	17.1	19.2	15.1	19.6	29	IV
10	1921	13.3	16.2	16.5	18.6	18.3	13.0	11.7	12.9	14.1	15.3	15.7	15.5	18.6	1	IV
11	1922	11.9	13.1	16.1	18.5	16.4	19.3	12.0	13.2	14.4	17.5	16.1	15.7	19.3	2	VI
12	1923	12.1	13.6	18.0	19.6	15.7	17.2	13.4	15.0	13.6	15.1	16.8	14.0	19.6	16	IV
13	1924	14.9	14.4	17.0	15.9	17.1	12.9	15.5	14.6	14.5	15.4	17.8	14.4	17.8	19	XI
14	1925	14.4	13.8	18.7	18.4	19.5	16.4	11.8	12.0	14.6	17.6	16.1	14.9	19.5	1	V
15	1926	13.2	15.4	19.6	18.9	19.1	16.8	12.5	14.5	14.2	17.2	16.9	15.1	19.6	29	III
昭和 2	1927	13.7	13.4	18.7	19.3	16.9	17.0	11.8	11.8	13.2	14.5	16.8	14.8	19.3	18	IV
3	1928	14.8	16.4	17.7	17.1	17.6	16.0	11.5	12.0	13.8	15.6	16.5	14.4	17.7	24	III
4	1929	13.5	19.3	17.4	21.3	15.8	18.1	13.3	15.5	14.3	15.2	15.6	13.5	21.3	16	IV
5	1930	13.1	16.8	17.6	19.1	17.9	15.4	13.3	11.8	16.6	17.4	15.5	17.6	19.1	19.22	IV
6	1931	14.6	13.4	21.0	20.9	19.1	17.1	12.4	13.0	16.2	15.3	16.6	14.6	21.0	22	III
7	1932	17.3	15.8	18.7	21.7	17.2	12.8	18.7	11.5	12.8	17.0	17.1	15.6	21.7	2	IV
8	1933	12.3	18.2	16.9	19.1	20.4	17.4	13.6	12.3	16.0	16.2	15.9	15.1	20.4	12	V
9	1934	14.1	15.6	19.1	19.9	19.7	15.9	15.4	14.7	14.4	16.9	17.5	16.6	19.9	19	IV
10	1935	14.9	17.1	19.6	17.1	16.9	17.6	12.9	13.7	13.6	16.0	18.4	16.6	19.3	9	III
極		17.3	19.3	21.0	21.7	20.5	19.3	18.7	15.5	16.6	17.6	19.2	17.6	21.7	2	IV
起 日		12 1932	22 1929	22 1931	2 1932	16 1917	2 1922	24 1932	30 1929	10 1930	28 1925	8 1920	19 1930			1932

最 高 氣 温 ノ 極

年	月	一	二	三	四	五	六	七	八	九	十	十一	十二	全 年			
		月	月	月	月	月	月	月	月	月	月	月	月	極	月日		
明治24	1891	11.5	14.5	21.4	24.4	32.0	30.5	34.1	34.5	33.7	26.9	23.6	16.3	34.5	13	VI	
25	1892	13.5	14.1	15.0	24.8	28.9	31.1	32.6	35.7	33.9	25.7	21.9	12.8	35.7	17	VI	
26	1893	13.5	10.5	17.8	23.5	27.9	31.4	36.3	36.3	32.7	28.4	23.4	14.4	35.3	17	II	
27	1894	11.8	14.4	19.5	25.8	30.5	32.5	36.3	36.4	34.5	26.7	22.6	14.9	36.4	4	VI	
28	1895	13.8	15.4	21.8	29.5	28.8	31.3	31.6	35.1	35.3	28.0	21.5	17.9	35.3	2	IX	
29	1896	11.7	17.1	19.8	24.5	28.3	31.3	34.2	34.1	31.1	25.8	21.6	15.1	34.2	24	VI	
30	1897	16.4	14.5	17.5	22.4	28.4	30.5	35.3	36.5	33.8	25.8	25.8	15.1	36.5	14	VI	
31	1898	14.5	16.6	19.9	24.1	30.1	35.7	36.0	35.5	32.8	28.4	22.7	19.4	36.0	10	VI	
32	1899	13.3	18.0	21.6	25.8	28.3	34.2	33.2	34.5	30.6	25.3	19.9	17.0	34.5	6	VI	
33	1900	11.0	16.1	20.6	23.3	29.8	31.4	35.2	35.5	33.2	25.6	22.6	14.2	35.5	27	VI	
34	1901	15.0	15.7	20.7	26.6	30.1	30.7	34.2	36.7	34.1	28.0	21.6	16.7	36.7	6	VI	
35	1902	14.0	18.3	24.8	22.9	27.9	30.6	32.4	33.4	33.8	26.9	22.1	18.2	33.8	6	IX	
36	1903	17.0	14.6	19.5	22.5	26.9	29.1	32.6	36.2	34.6	26.2	19.8	14.5	36.2	12	VI	
37	1904	12.8	16.6	18.8	25.2	27.0	32.5	34.7	33.8	31.6	26.8	18.9	17.6	34.7	1	VI	
38	1905	14.4	12.8	21.7	23.6	27.4	30.5	35.0	32.5	33.1	26.5	23.0	20.1	35.0	11	VI	
39	1906	15.0	14.4	22.0	23.9	27.9	29.1	33.2	35.2	31.0	26.0	23.6	18.2	35.2	21	VI	
40	1907	15.0	14.2	21.7	23.3	28.9	31.8	32.5	33.5	31.7	26.2	23.0	15.6	33.5	22	VI	
41	1908	17.2	16.9	21.3	24.1	27.1	30.9	35.1	34.6	31.1	27.7	24.1	17.3	35.1	27	VI	
42	1909	14.6	13.9	17.6	22.6	27.3	29.1	36.8	34.9	32.4	25.2	22.5	16.7	36.8	18	VI	
43	1910	17.9	12.7	21.3	22.8	28.3	31.2	34.5	34.8	32.0	26.2	22.5	19.0	34.8	24	VI	
44	1911	16.7	16.7	22.0	26.6	28.6	31.3	35.3	34.1	31.9	26.5	22.4	16.8	35.3	18.	20	VI
大正 1	1912	11.6	20.0	19.4	26.9	30.0	29.8	34.7	33.8	32.4	28.4	25.0	16.3	34.7	21	VI	
2	1913	12.7	15.8	20.2	26.1	28.0	30.6	35.2	35.7	29.6	27.4	21.5	18.8	35.7	12	VI	
3	1914	17.1	15.8	21.9	26.3	26.9	34.6	36.1	36.1	33.6	28.2	24.4	20.3	36.1	31	VI	
4	1915	15.2	13.2	17.1	23.7	29.7	35.0	36.4	35.1	32.5	29.5	24.4	16.8	36.4	19	VI	
5	1916	16.3	17.8	19.3	23.6	28.7	33.2	33.7	34.7	33.6	25.7	23.5	18.2	34.7	6	VI	
6	1917	11.3	16.7	17.1	22.9	28.5	33.6	36.0	34.8	31.9	28.1	19.4	14.6	36.0	27	VI	
7	1918	9.5	17.7	19.9	25.3	29.7	31.9	35.3	35.3	32.0	27.1	23.5	15.0	35.3	31	VI	
8	1919	14.3	16.7	21.8	24.5	28.5	31.9	32.8	34.4	33.9	28.2	23.7	17.4	34.4	29	VI	
9	1920	13.7	13.1	20.1	26.3	27.9	32.5	35.1	34.5	33.3	26.8	23.8	19.3	35.1	9	VI	
10	1921	13.1	18.9	18.1	25.2	29.0	28.4	33.3	35.6	32.0	26.6	20.6	15.8	35.			

最低氣温ノ極

年	月	一	二	三	四	五	六	七	八	九	十	十一	十二	全年		
		月	月	月	月	月	月	月	月	月	月	月	月	月	極	月日
明治	24	1891	94.7	93.3	99.0	0.2	5.0	10.7	20.2	18.6	15.0	6.1	97.3	96.7	93.3	12 I
	25	1892	93.6	95.0	95.7	99.8	7.5	10.1	21.5	18.6	12.2	4.8	98.4	94.1	93.6	22 I
	26	1893	92.4	91.5	94.4	99.0	4.7	10.5	17.2	20.7	16.7	3.5	99.6	95.4	91.5	14 I
	27	1894	94.5	94.5	97.2	3.8	4.1	14.2	22.3	20.4	14.2	6.5	99.9	95.6	94.5	30 I 2 II
	28	1895	93.2	90.5	97.5	99.6	6.9	10.6	18.2	21.4	14.8	6.2	99.6	94.4	90.5	22 I
	29	1896	94.3	93.7	94.4	1.3	4.5	11.1	15.4	18.6	13.3	6.5	0.6	96.5	93.7	16 I
	30	1897	94.8	93.8	97.3	1.0	6.8	9.9	17.4	20.4	13.9	5.2	99.9	94.1	93.8	12 I
	31	1898	96.1	95.5	97.1	1.6	4.7	13.0	18.9	21.0	14.5	7.2	0.4	95.1	95.1	23. 24 II
	32	1899	94.1	95.7	98.5	0.3	10.5	13.1	18.7	18.5	14.4	3.5	99.0	96.9	94.1	16 I
	33	1900	93.4	92.8	95.6	1.3	7.2	10.9	16.3	19.5	13.1	5.6	1.5	96.8	92.8	7 II
	34	1901	96.7	93.2	95.5	0.9	5.4	13.7	18.3	19.4	12.3	7.2	98.7	97.3	93.2	4 I
	35	1902	94.7	94.0	96.9	0.6	2.9	9.3	15.6	19.8	13.5	7.3	0.0	98.1	94.0	18 I
	36	1903	97.6	96.8	98.2	4.1	6.3	10.3	15.4	19.2	13.9	5.6	1.4	94.7	94.7	28 II
	37	1904	92.5	94.1	97.9	4.2	5.3	14.4	20.1	20.0	12.5	3.4	98.9	97.6	92.7	26 I
	38	1905	96.4	94.7	97.0	0.3	3.7	11.3	18.3	18.1	11.8	6.4	0.7	96.8	94.7	19 I
	39	1906	93.4	96.7	95.8	0.8	8.7	9.4	18.0	20.0	13.7	7.0	0.2	95.0	93.4	22 I
	40	1907	95.1	94.3	94.6	2.4	5.9	10.8	18.8	21.0	14.7	6.1	1.7	96.5	94.3	3 I
	41	1908	96.0	93.7	96.5	4.2	4.5	12.0	14.0	19.9	13.2	6.8	98.7	96.3	93.7	7 I
	42	1909	96.4	96.4	97.7	0.1	4.3	14.0	15.7	20.6	12.1	3.3	0.4	95.6	95.6	26 II
	43	1910	97.9	93.9	95.7	1.5	7.7	12.5	17.3	18.3	14.9	8.1	0.7	96.1	93.9	11 I
	44	1911	95.4	95.8	98.2	1.9	5.6	12.9	15.9	19.0	13.8	6.7	1.0	96.5	95.4	14 I
大正	1	1912	95.3	95.9	99.3	99.3	7.7	14.2	17.0	20.1	13.1	6.8	98.0	97.1	95.3	17 I
	2	1913	94.7	93.8	94.8	0.6	5.7	12.1	15.6	19.0	10.1	5.4	0.9	97.2	93.8	10. 12 II
	3	1914	95.2	95.8	98.5	99.4	4.3	13.5	19.8	21.7	11.5	5.7	99.4	96.9	95.2	4 I
	4	1915	91.4	96.1	96.7	1.1	6.9	13.0	15.8	17.0	15.6	3.6	2.5	96.2	91.4	15 I
	5	1916	95.9	96.7	97.4	98.5	5.3	9.5	16.1	20.7	9.5	8.4	3.0	95.1	95.1	28 II
	6	1917	92.3	95.4	96.1	3.2	4.5	11.8	20.3	17.8	17.4	6.0	98.9	92.8	92.3	6 I
	7	1918	93.9	93.2	94.5	3.2	6.0	12.3	19.7	20.4	11.1	6.5	0.1	97.4	93.2	17 I
	8	1919	95.9	94.1	97.9	99.2	7.2	13.0	17.9	19.0	10.7	7.3	0.5	96.7	94.1	6 I
	9	1920	96.4	94.7	95.4	3.4	10.0	14.0	19.3	18.6	14.1	5.7	0.6	97.8	94.7	12 I
	10	1921	95.4	95.4	96.6	99.4	8.6	8.2	20.0	19.0	14.5	6.6	98.6	95.9	95.4	10 I 25 II
	11	1922	94.4	95.5	97.6	1.0	8.3	10.1	18.4	20.6	11.9	5.7	99.6	96.6	94.4	5 I
	12	1923	91.8	94.8	95.7	0.5	5.8	9.2	16.6	20.4	12.4	6.1	1.8	96.4	91.8	2 I
	13	1924	93.7	94.4	94.4	1.5	6.4	13.6	19.8	19.2	11.4	3.9	98.6	96.4	93.7	27 I
	14	1925	95.2	94.0	95.6	98.9	4.4	12.2	17.3	17.9	11.7	4.4	1.9	96.0	94.0	2 II
	15	1926	92.6	96.6	97.6	99.9	5.5	9.2	15.0	19.6	11.8	1.5	0.3	95.0	92.6	25 I
昭和	2	1927	89.7	94.2	95.7	2.2	4.4	12.0	20.2	18.8	12.9	5.5	0.0	95.4	89.7	24 I
	3	1928	94.9	94.7	97.1	0.0	7.0	12.4	19.3	18.4	12.2	7.3	0.0	95.5	94.7	9 I
	4	1929	91.3	92.0	93.5	0.0	2.9	11.2	18.0	14.4	11.9	7.7	98.9	97.6	91.3	3 I
	5	1930	95.5	95.7	97.2	2.5	6.5	13.0	20.2	21.2	10.9	8.0	99.3	96.8	95.5	10 I
	6	1931	92.4	95.4	94.7	98.7	5.0	11.1	16.5	18.9	12.0	3.2	99.6	96.7	92.4	12 I
	7	1932	95.9	95.0	95.9	99.4	6.0	13.1	20.9	20.1	12.8	3.7	99.8	97.7	95.0	19. 29 II
	8	1933	93.3	94.4	95.9	1.2	5.8	12.0	19.3	21.1	10.3	2.7	99.7	97.4	93.3	29 I
	9	1934	93.8	95.0	93.2	98.6	3.6	12.4	19.6	18.0	11.9	3.7	0.0	97.9	93.2	6 II
	10	1935	94.8	94.3	96.9	98.3	4.0	11.0	17.8	17.2	12.9	6.8	0.4	96.0	94.3	7 I
極			89.7	90.5	93.2	98.3	2.9	8.2	14.0	14.4	9.5	1.5	97.3	92.8	89.7	24 I
起	日	24 1927	22 1895	6 1934	2 1935	13 1902	4 1921	4 1908	30 1929	30 1916	31 1926	28 1891	27 1917			1927

氣 温 (攝氏) 日 別 平 均

日	月	一	二	三	四	五	六	七	八	九	十	十一	十二
		月	月	月	月	月	月	月	月	月	月	月	月
1		3.85	3.44	5.28	10.33	15.86	19.59	23.77	26.84	25.82	19.27	13.20	7.38
2		3.48	3.40	4.86	11.20	15.45	19.67	23.88	26.60	25.61	18.68	13.13	7.64
3		2.85	3.15	4.80	11.37	15.39	19.80	24.07	26.43	25.43	18.66	13.07	7.21
4		2.92	3.09	5.28	11.17	15.63	20.12	24.19	26.54	25.07	18.55	12.89	6.84
5		3.10	2.91	5.48	11.01	15.77	19.95	24.04	26.74	24.90	18.48	13.09	6.72
6		3.17	3.14	5.12	10.84	16.30	20.51	24.20	26.88	24.68	17.95	12.35	7.07
7		3.39	2.79	5.56	11.05	16.38	20.43	24.34	26.85	24.70	18.05	11.77	7.28
8		3.55	3.29	5.53	11.45	16.64	20.58	24.83	26.93	24.65	17.90	11.79	6.75
9		3.40	3.25	6.37	11.94	16.67	20.93	25.14	26.69	24.70	17.74	11.56	6.51
10		3.51	2.95	6.56	12.01	16.97	21.18	24.78	26.78	24.41	17.20	11.14	6.20
11		3.56	2.91	6.31	11.98	16.61	21.25	25.21	26.95	24.22	17.03	10.93	5.93
12		3.33	2.56	6.33	12.11	16.50	21.43	25.46	27.16	23.65	16.68	10.67	5.82
13		3.25	2.79	6.54	12.68	16.89	21.58	25.53	27.08	23.57	16.70	10.69	5.59
14		3.22	3.29	6.13	13.22	16.75	21.55	25.63	26.91	23.45	16.83	11.09	5.52
15		3.18	4.35	6.31	12.77	16.84	21.30	25.68	26.80	22.92	16.51	11.21	5.32
16		3.08	4.09	6.08	12.90	17.25	21.22	25.93	26.76	22.72	16.72	10.59	5.12
17		2.63	3.73	6.54	13.11	17.35	21.82	26.15	26.49	22.66	16.84	10.10	4.78
18		2.90	3.38	7.08	13.73	17.60	21.80	26.56	26.34	22.25	16.57	10.05	4.65
19		2.84	3.52	7.72	14.07	17.98	21.88	26.58	26.34	22.14	16.03	10.02	4.43
20		2.90	3.68	7.55	14.59	18.41	22.12	26.38	26.42	21.59	15.44	9.64	4.50
21		2.53	4.29	7.29	14.13	18.33	21.56	26.46	26.32	21.12	15.38	9.59	4.53
22		2.81	4.52	7.17	13.90	18.26	21.70	26.63	26.27	20.61	15.27	9.45	4.25
23		2.59	4.68	7.96	14.10	18.26	22.25	26.59	26.39	20.61	15.19	9.62	3.95
24		2.46	4.70	8.24	14.21	17.97	22.44	26.57	26.26	20.49	14.79	9.65	3.18
25		2.54	4.86	8.69	14.70	18.27	22.63	26.49	26.25	20.64	14.47	9.07	3.75
26		2.76	4.99	8.34	14.57	18.76	22.47	26.51	26.50	20.15	14.83	9.12	4.09
27		3.22	4.97	8.36	14.92	18.62	22.82	26.58	26.55	20.18	14.58	8.69	4.55
28		3.46	5.23	9.19	15.14	18.62	23.19	26.75	26.14	20.07	14.32	7.93	4.59
29		3.19	6.99	9.22	15.17	19.05	23.43	26.84	25.79	19.23	14.22	7.88	4.18
30		2.83	—	9.47	15.40	19.31	23.74	26.96	25.74	19.41	13.92	7.44	3.93
31		3.09	—	9.61	—	19.56	—	26.82	25.71	—	13.46	—	3.93
平均		3.08	3.74	6.93	12.99	17.35	21.50	25.66	26.53	22.72	16.39	10.58	5.35

日 別 最 高 氣 温

月 日	一 月	二 月	三 月	四 月	五 月	六 月	七 月	八 月	九 月	十 月	十 一 月	十 二 月
1	8.84	8.71	10.89	16.74	21.91	25.58	28.30	31.88	31.05	24.51	19.07	13.18
2	8.86	8.65	10.26	17.16	20.60	25.40	28.12	31.59	30.98	23.87	19.16	13.08
3	7.99	8.34	10.38	16.64	20.57	24.84	28.63	31.25	30.50	24.10	19.55	12.46
4	7.84	8.42	10.72	16.56	21.45	25.47	28.77	31.44	30.07	33.78	18.47	12.38
5	8.17	7.79	11.21	16.97	21.27	24.89	28.56	31.76	29.85	23.52	18.83	12.60
6	8.27	7.92	10.61	16.34	22.09	25.92	28.70	32.01	29.45	22.40	18.21	12.65
7	8.41	8.10	11.37	16.79	21.70	26.04	28.64	31.87	28.41	22.94	18.13	12.68
8	8.92	8.83	11.49	17.34	22.38	26.30	29.60	32.10	29.53	22.73	18.04	12.32
9	8.25	8.32	12.26	17.74	22.17	26.35	30.16	31.87	29.80	23.09	17.52	11.82
10	8.59	7.94	12.04	17.26	22.30	26.22	29.16	31.91	29.21	22.68	17.21	11.70
11	8.66	7.81	11.91	17.27	22.27	25.99	29.88	32.13	29.25	22.70	17.03	11.02
12	8.17	7.96	11.78	17.70	21.83	26.32	30.15	32.57	28.09	22.32	16.77	10.65
13	8.18	8.32	11.94	18.42	22.70	26.44	30.36	32.32	28.46	22.38	16.80	11.20
14	8.06	8.96	11.59	18.54	22.31	26.46	30.32	32.27	28.30	22.85	17.33	10.98
15	8.20	9.84	11.73	17.99	22.40	26.19	30.24	32.01	27.59	21.98	16.82	10.32
16	8.46	9.44	11.45	18.92	23.12	25.85	30.68	31.96	27.91	22.27	16.65	10.21
17	7.74	9.11	12.22	19.10	22.89	26.77	30.93	31.40	27.48	22.53	15.94	9.59
18	8.12	8.56	13.22	20.23	23.28	26.72	31.41	31.37	27.52	22.61	15.62	9.76
19	7.84	8.95	13.90	20.35	24.23	26.47	31.46	31.59	27.13	21.94	16.02	9.99
20	8.13	9.49	13.57	20.50	24.17	26.74	31.21	31.47	26.07	21.16	15.32	9.71
21	7.24	10.17	13.28	19.33	23.65	25.71	31.47	31.34	26.23	21.19	15.46	9.73
22	7.86	9.92	13.20	19.15	23.97	26.01	31.49	31.36	25.50	21.24	15.40	9.19
23	7.48	10.12	13.91	19.84	24.06	26.46	31.56	31.40	25.86	20.84	15.48	8.83
24	7.47	10.62	13.46	19.54	23.69	26.71	31.41	31.42	25.21	20.49	15.68	8.71
25	7.46	10.71	14.50	19.98	24.19	27.25	31.32	31.34	25.32	20.23	14.75	9.26
26	7.91	10.53	14.14	19.98	24.54	26.81	31.50	31.52	25.29	20.95	14.85	9.42
27	8.50	10.26	13.91	20.96	24.06	27.34	31.70	31.83	25.17	20.97	14.31	9.83
28	8.66	10.96	15.10	20.70	23.99	27.60	31.91	31.58	25.26	20.12	13.25	9.44
29	8.27	11.68	14.95	20.73	24.82	27.34	32.08	31.02	23.63	19.80	13.51	8.53
30	7.96	—	15.03	20.99	25.07	28.72	32.26	30.89	24.02	19.61	12.46	8.93
31	8.35	—	15.46	—	25.32	—	31.81	30.68	—	19.41	—	9.27
平均	8.16	9.12	12.63	18.66	23.00	26.38	30.46	31.65	27.64	21.97	16.46	10.63

日 別 最 低 氣 温

月 日	一 月	二 月	三 月	四 月	五 月	六 月	七 月	八 月	九 月	十 月	十 一 月	十 二 月
1	99.64	99.13	0.80	4.42	10.49	14.15	20.04	22.76	22.21	15.03	8.05	2.63
2	99.37	98.77	99.98	5.45	10.72	14.51	20.24	22.76	21.38	14.35	7.97	3.06
3	98.54	98.86	99.79	6.46	10.56	14.99	20.19	22.89	21.69	14.27	7.70	2.49
4	98.66	98.42	0.50	6.28	10.07	15.40	20.48	22.85	21.64	14.50	8.06	2.21
5	98.93	98.70	0.90	5.62	10.39	15.42	20.27	22.65	21.11	14.31	8.27	1.93
6	98.80	98.98	0.16	5.83	10.78	15.90	20.52	22.76	21.06	14.31	7.38	2.32
7	99.28	98.35	0.36	5.72	11.63	15.48	20.89	22.96	21.05	14.10	6.45	2.78
8	99.25	98.77	0.29	5.83	11.60	15.46	20.71	22.78	20.85	14.02	6.49	2.92
9	99.22	98.91	1.12	6.58	11.42	15.54	21.25	22.71	20.95	13.42	6.74	2.15
10	99.21	98.71	1.48	6.92	11.59	16.48	21.23	22.75	20.57	12.70	6.01	1.45
11	99.28	99.01	1.38	7.01	11.28	16.70	21.36	22.82	20.22	12.09	5.89	1.41
12	99.02	98.20	1.50	6.95	11.54	17.20	21.49	22.78	20.04	12.00	5.67	1.49
13	99.10	97.95	1.78	7.20	11.57	17.34	21.46	22.92	19.83	11.92	5.45	1.02
14	99.26	98.36	1.28	7.99	11.54	17.18	21.86	22.81	19.88	11.96	6.08	1.20
15	99.06	99.49	1.40	7.64	11.72	17.20	21.91	22.76	19.18	11.94	6.26	1.13
16	98.75	99.41	1.20	7.10	11.82	17.24	22.24	22.76	18.71	12.04	5.62	0.79
17	98.41	98.90	1.50	7.54	12.17	17.44	22.35	22.71	18.60	12.24	5.20	0.63
18	98.54	99.16	1.64	7.71	12.45	17.35	22.66	22.60	18.18	11.97	5.15	0.14
19	98.81	98.84	2.04	8.19	12.31	17.96	22.57	22.40	18.11	11.08	4.95	99.87
20	98.71	98.83	2.11	8.95	12.90	17.90	22.50	22.59	17.74	10.59	4.65	0.08
21	98.33	99.34	1.90	9.01	13.12	18.16	22.39	22.43	16.92	10.40	4.62	0.24
22	98.82	0.00	1.76	9.01	13.01	18.06	22.84	22.39	16.66	10.16	4.20	0.01
23	98.40	99.84	2.49	8.55	12.82	18.45	22.76	22.51	16.37	10.64	4.64	0.00
24	98.17	99.68	3.44	9.11	12.71	18.57	22.44	22.38	16.62	9.96	4.63	98.72
25	98.44	99.93	3.62	9.44	12.47	18.62	22.68	22.43	16.68	9.57	3.98	99.11
26	98.54	0.20	2.82	9.29	13.22	19.10	22.61	22.84	16.16	9.60	4.25	99.32
27	98.72	0.53	3.30	9.40	13.54	18.83	22.65	22.60	16.20	9.46	3.96	99.98
28	98.98	0.40	3.67	9.68	13.88	19.40	22.59	21.95	15.68	9.25	3.22	0.24
29	98.98	1.94	3.85	9.60	13.84	19.71	22.70	21.70	15.78	9.84	3.02	0.28
30	98.60	—	4.41	10.36	14.18	19.69	22.76	21.66	15.46	9.09	2.86	99.83
31	98.78	—	4.42	—	14.16	—	22.97	21.90	—	8.48	—	99.25
平均	98.86	99.15	1.83	7.62	12.11	17.18	21.79	22.57	18.85	11.78	5.58	0.90



水蒸氣張力 (托) 月別平均

年	月	一	二	三	四	五	六	七	八	九	十	十一	十二	全
	月	月	月	月	月	月	月	月	月	月	月	月	月	年
明治24	1891	3.81	4.28	5.69	7.83	10.30	13.33	19.55	19.60	18.51	9.48	6.95	5.08	10.37
	25 1892	4.23	4.21	4.68	8.33	10.65	15.74	20.50	19.37	17.10	10.57	6.61	4.01	10.50
	26 1893	3.92	3.54	4.54	7.96	10.61	13.68	17.54	19.90	17.81	11.59	6.69	4.68	10.21
	27 1894	4.05	3.88	6.08	9.49	10.79	17.21	21.35	20.87	16.92	10.85	7.92	4.93	11.20
	28 1895	4.18	4.14	6.03	7.92	10.84	13.85	17.64	20.94	16.47	11.23	6.87	4.89	10.42
	29 1896	4.11	4.18	4.90	9.54	10.79	15.92	18.59	20.16	16.44	11.03	7.18	4.82	10.64
	30 1897	5.02	4.11	5.33	7.75	10.94	13.13	18.84	20.78	17.02	9.71	8.13	4.35	10.43
	31 1898	4.74	4.48	5.02	7.21	10.84	15.01	19.52	20.77	16.69	11.04	8.65	5.93	10.82
	32 1899	4.39	4.89	5.85	8.56	12.56	16.35	19.37	20.77	15.38	8.99	6.04	5.47	10.72
	33 1900	4.05	4.00	4.81	8.41	11.28	12.67	18.08	20.78	17.62	10.87	7.92	4.96	10.45
	34 1901	4.95	3.95	4.87	8.63	9.96	14.64	18.37	20.01	15.52	12.38	7.07	4.53	10.41
	35 1902	4.02	4.06	6.20	7.55	10.99	13.85	17.18	19.14	16.87	10.86	8.33	6.21	10.44
	36 1903	5.06	4.60	6.83	9.13	9.80	13.14	18.71	19.22	18.31	11.41	7.12	4.66	10.66
	37 1904	4.19	4.53	5.32	9.30	10.71	15.68	19.61	19.37	15.82	11.13	6.41	5.67	10.64
	38 1905	5.12	4.08	5.47	7.95	10.86	16.69	19.20	18.67	16.63	11.95	7.98	6.21	10.90
	39 1906	3.98	4.51	5.50	7.66	10.58	13.82	18.97	20.00	15.20	10.69	7.00	5.10	10.25
	40 1907	4.67	3.80	5.18	7.84	10.17	13.29	18.30	20.40	16.57	10.31	7.72	4.46	10.23
	41 1908	4.34	3.98	5.39	8.50	10.12	14.21	17.63	19.93	14.33	11.03	6.60	4.97	10.09
	42 1909	4.40	4.02	5.04	8.40	10.62	14.94	18.64	19.05	17.44	9.60	6.91	4.70	10.31
	43 1910	5.03	3.73	5.02	7.42	10.88	15.31	18.68	19.28	17.10	11.10	6.94	4.65	10.43
	44 1911	4.37	4.53	6.05	8.08	10.31	15.23	19.81	20.30	18.02	10.11	7.98	5.16	10.83
大正	1 1912	3.94	5.44	5.52	7.97	10.70	13.69	18.75	19.41	15.28	10.43	6.64	5.07	10.24
	2 1913	4.04	4.18	4.58	8.96	9.73	13.94	16.88	17.82	13.34	10.70	6.78	5.04	9.67
	3 1914	4.37	4.44	6.51	7.58	11.63	14.90	19.87	20.32	16.74	10.27	8.78	5.28	10.89
	4 1915	4.33	4.68	4.77	8.07	10.06	16.62	18.30	19.98	17.58	12.67	8.03	5.14	10.85
	5 1916	4.98	4.74	4.46	8.42	11.33	17.00	18.95	20.10	18.36	11.68	8.48	5.89	11.20
	6 1917	3.73	4.03	5.13	7.51	9.09	14.72	19.77	19.18	18.42	12.45	6.23	4.37	10.39
	7 1918	3.57	4.04	5.00	7.92	10.03	14.76	20.10	19.48	15.95	11.41	7.02	5.07	10.36
	8 1919	4.30	4.36	5.71	7.97	10.56	14.56	18.51	19.23	15.82	10.98	8.33	4.93	10.44
	9 1920	4.39	4.16	5.78	7.70	10.44	15.25	19.99	19.91	15.95	10.35	8.09	5.22	10.60
	10 1921	4.61	4.14	4.65	8.86	10.82	14.08	19.58	20.33	16.94	10.94	6.03	5.11	10.51
	11 1922	3.95	5.91	5.05	8.38	10.67	14.38	19.53	20.71	17.46	10.61	7.35	4.54	10.71
	12 1923	3.70	4.35	5.82	8.22	12.20	14.68	18.76	20.61	17.25	11.20	7.87	5.54	10.85
	13 1924	3.97	4.20	3.87	9.04	10.37	14.30	19.67	19.34	15.58	10.91	6.28	4.75	10.19
	14 1925	3.79	3.74	4.45	7.29	10.27	14.43	17.81	19.54	17.01	10.89	7.64	5.34	10.18
	15 1926	4.00	4.21	4.68	6.36	10.79	12.53	18.21	20.55	17.18	9.71	6.73	4.74	9.94
昭和	2 1927	4.20	3.67	5.11	7.92	9.97	13.15	19.94	19.56	15.59	10.85	7.09	5.12	10.18
	3 1928	4.45	3.90	5.00	7.97	12.11	14.58	19.08	19.21	18.03	11.45	7.93	4.88	10.72
	4 1929	3.48	3.55	4.92	7.73	10.88	13.76	19.65	19.83	15.46	11.41	7.43	6.71	10.40
	5 1930	4.08	4.66	6.03	9.06	10.62	14.59	20.67	21.07	14.91	10.93	6.78	5.21	10.72
	6 1931	4.45	4.32	4.84	7.30	9.49	14.16	17.73	19.90	16.74	10.86	8.03	5.40	10.27
	7 1932	4.77	4.01	4.78	7.18	10.89	15.01	19.81	20.46	17.29	10.08	7.45	5.49	10.60
	8 1933	4.21	3.94	4.86	8.37	12.01	15.39	20.49	21.33	15.32	9.98	7.44	5.14	10.79
	9 1934	3.71	3.74	4.73	7.47	10.58	14.58	20.07	19.81	16.77	9.96	6.79	5.20	10.28
	10 1935	4.36	4.44	5.00	8.14	10.52	14.26	19.10	19.45	16.71	10.70	7.34	5.28	10.44
平	均	4.27	4.23	5.22	8.11	10.67	14.60	19.05	19.92	16.61	10.85	7.32	5.11	10.50

濕 度 (百分率) 月別平均

年	月	一	二	三	四	五	六	七	八	九	十	十一	十二	全
	月	月	月	月	月	月	月	月	月	月	月	月	月	年
明治24	1891	72.9	69.5	68.9	70.9	66.3	72.9	80.5	79.4	81.5	68.4	73.5	75.5	73.4
	25 1892	74.0	70.5	69.6	74.2	74.6	81.8	80.8	74.3	80.2	76.4	73.8	72.2	75.2
	26 1893	71.4	71.6	66.1	72.3	75.1	75.0	65.6	76.6	81.6	78.4	76.5	75.6	73.8
	27 1894	73.1	66.8	72.5	77.4	75.2	78.3	78.0	77.8	80.3	79.3	76.8	74.9	75.9
	28 1895	78.5	71.6	73.4	69.1	72.4	75.7	81.3	82.1	77.3	78.4	74.5	73.9	75.7
	29 1896	72.4	70.1	68.8	78.4	74.7	78.6	80.0	80.5	80.4	80.0	74.1	76.3	76.2
	30 1897	78.4	68.8	67.8	73.2	74.4	74.7	79.4	77.4	83.0	75.1	79.5	73.9	75.5
	31 1898	74.8	69.0	68.5	68.1	72.5	79.7	75.5	78.3	80.1	77.5	80.5	77.9	75.2
	32 1899	76.9	73.9	68.7	72.9	77.2	79.2	82.8	81.3	83.1	76.8	71.4	76.7	76.7
	33 1900	75.7	68.4	67.8	74.0	72.5	70.1	80.2	79.9	80.5	77.5	77.9	73.4	74.8
	34 1901	76.8	73.2	65.8	71.7	70.3	77.3	82.7	78.6	74.5	78.6	76.4	71.3	74.8
	35 1902	72.7	67.8	72.4	73.6	76.0	76.5	79.1	82.0	80.5	78.3	77.9	77.3	76.2
	36 1903	78.6	72.7	74.6	76.0	70.4	74.2	84.5	73.2	81.5	79.3	78.4	74.9	76.5
	37 1904	78.6	68.6	69.2	75.3	75.5	79.2	77.6	75.4	80.7	79.5	76.5	79.9	76.3
	38 1905	77.4	71.7	70.2	73.9	73.7	85.7	79.6	82.6	80.6	83.5	80.0	78.3	78.1
	39 1906	74.0	72.4	69.0	69.5	72.9	78.4	79.8	78.3	81.6	78.2	77.4	74.1	75.5
	40 1907	72.5	70.4	67.2	70.1	70.8	75.8	80.9	81.5	81.6	74.7	74.9	71.1	74.3
	41 1908	72.0	68.4	70.6	74.1	71.8	74.7	78.2	80.7	79.7	77.7	76.4	73.4	74.8
	42 1909	74.1	71.8	68.0	72.7	72.9	81.6	75.6	73.8	82.1	75.9	73.7	72.5	74.6
	43 1910	75.0	67.7	69.3	69.3	74.0	78.8	77.8	80.4	85.3	79.8	73.3	74.6	75.4
	44 1911	72.4	70.3	72.4	71.2	72.5	78.9	79.3	82.0	83.1	74.6	75.7	77.3	75.8
大正	1 1912	71.8	73.1	68.2	70.0	71.8	72.3	80.2	74.9	78.1	75.4	72.5	76.2	73.7
	2 1913	74.1	67.7	65.4	72.5	70.9	75.3	70.5	73.4	75.1	76.8	71.8	75.2	72.4
	3 1914	72.9	70.0	74.0	71.5	75.9	75.5	73.0	75.5	76.9	76.3	79.7	78.3	75.0
	4 1915	75.0	73.4	68.3	72.9	70.9	78.9	73.0	77.9	79.6	78.1	75.6	75.3	74.9
	5 1916	74.0	71.5	67.0	72.7	74.9	79.6	78.2	78.0	80.6	80.9	77.8	77.4	76.1
	6 1917	73.3	70.5	70.8	68.2	68.3	78.8	75.1	77.1	86.1	83.4	77.2	76.5	75.4
	7 1918	73.9	69.3	65.5	72.5	72.6	79.6	77.8	76.8	78.9	80.0	74.5	79.2	75.1
	8 1919	73.7	68.3	67.7	68.9	71.7	76.6	80.6	77.8	78.8	77.5	77.5	73.6	74.4
	9 1920	75.0	71.3	72.5	69.9	69.3	77.6	77.7	80.6	79.0	73.5	76.8	75.6	74.9
	10 1921	75.7	72.3	69.1	74.9	73.3	83.4	81.8	78.4	86.2	79.3	75.1	76.0	77.1
	11 1922	78.9	75.9	70.7	72.7	71.5	71.7	79.1	73.8	76.0	74.8	74.3	76.7	74.7
	12 1923	73.9	72.4	69.9	73.0	81.7	79.8	80.9	75.8	81.3	81.1	77.8	80.0	77.3
	13 1924	71.3	69.4	62.3	75.3	76.2	78.4	77.4	76.3	80.0	80.5	75.6	74.0	74.7
	14 1925	69.5	69.6	67.2	72.1	72.6	79.5	81.1	82.2	83.9	78.4	77.1	76.4	75.8
	15 1926	76.1	70.1	70.0	64.9	75.1	71.8	79.4	76.6	80.6	77.6	72.3	79.0	74.5
昭和	2 1927	75.9	70.4	70.4	70.6	72.9	73.2	78.1	79.3					

最 小 濕 度																			
年	月	一 月	二 月	三 月	四 月	五 月	六 月	七 月	八 月	九 月	十 月	十一 月	十二 月	全 年					
														極	月 日				
明治	24	1891	26	26	30	28	24	36	43	38	42	30	29	35	24	30 V			
	25	1892	38	30	31	30	25	32	51	36	37	34	29	39	25	20 V			
	26	1893	21	26	22	28	34	30	25	36	45	34	33	35	21	2 I			
	27	1894	37	29	30	27	31	37	44	41	44	40	36	33	27	16 IV			
	28	1895	37	28	34	26	29	33	44	49	41	31	38	33	26	15.18 IV			
	29	1896	28	36	26	33	30	36	43	38	37	39	36	38	26	1 II			
	30	1897	40	27	27	28	29	36	42	47	42	36	39	33	27	18 I. 24 II			
	31	1898	35	30	30	30	25	37	44	42	36	41	39	34	25	12 V			
	32	1899	40	33	29	29	30	41	47	42	43	36	32	28	28	2 II			
	33	1900	35	32	26	30	34	34	42	42	46	36	28	30	26	10 II			
	34	1901	42	33	25	26	24	32	48	43	34	37	39	34	24	31 V			
	35	1902	28	31	29	29	26	33	38	50	43	36	35	40	26	17 V			
	36	1903	35	35	33	26	32	35	44	40	40	38	43	33	26	7 IV			
	37	1904	40	29	23	27	30	34	45	45	44	39	39	47	23	16 II			
	38	1905	40	30	27	28	28	38	43	41	47	45	43	40	27	19 II			
	39	1906	34	32	36	25	30	35	51	38	36	30	41	35	25	25 IV			
	40	1907	34	33	25	31	30	25	52	46	40	36	29	27	25	5 II. 9 VI			
	41	1908	38	30	32	30	27	28	44	45	40	34	40	34	27	6 V			
	42	1909	35	35	33	30	32	39	36	42	37	35	32	36	30	2 IV			
	43	1910	34	33	35	29	30	31	38	42	43	38	36	38	29	27. 30 IV			
	44	1911	34	31	25	27	27	38	35	42	40	37	36	43	25	5 II			
大正	1	1912	35	32	24	30	26	35	41	43	40	35	35	36	24	25 II			
	2	1913	33	31	29	28	29	38	36	30	33	34	28	34	28	18 VI. 5 XI			
	3	1914	26	36	34	31	31	29	41	41	40	35	42	43	26	7 I			
	4	1915	39	34	36	28	24	36	31	42	40	38	38	38	24	7 V			
	5	1916	32	26	31	26	26	30	42	43	43	35	35	22	22	27 XI			
	6	1917	35	27	32	28	27	35	42	36	42	43	36	38	27	18 I. 29 V			
	7	1918	38	28	31	32	27	35	46	39	34	36	34	39	27	3 V			
	8	1919	34	29	28	25	27	28	48	43	36	35	33	35	25	28 IV			
	9	1920	35	30	26	27	32	25	41	43	35	32	33	53	25	9 VI			
	10	1921	35	31	30	34	29	42	46	46	44	37	38	37	29	22 V			
	11	1922	41	36	38	32	27	29	38	37	30	34	35	39	27	21 V			
	12	1923	29	35	28	26	38	32	38	34	45	30	39	40	26	3 IV			
	13	1924	31	32	24	34	32	42	36	35	40	31	37	37	24	18 II			
	14	1925	37	28	28	24	26	37	46	45	38	37	36	32	24	17 IV			
	15	1926	35	34	26	21	29	30	41	37	38	35	33	36	21	13 VI			
昭和	2	1927	39	35	28	28	31	33	38	45	30	35	37	33	28	7 II. 18 IV			
	3	1928	38	25	25	28	27	35	41	44	44	35	37	42	25	23 I. 23. 27 II			
	4	1929	31	28	22	24	39	32	43	34	35	41	40	41	22	8 II			
	5	1930	38	31	27	32	29	30	41	43	36	39	39	38	27	24 II			
	6	1931	34	39	24	24	32	34	48	45	30	39	39	38	24	14 II. 19 IV			
	7	1932	35	34	24	28	33	46	37	43	49	37	40	38	24	26 II			
	8	1933	38	36	35	33	28	31	46	50	33	40	39	38	28	13 V			
	9	1934	33	30	30	25	28	30	33	33	43	34	34	35	25	18 IV			
	01	1935	37	32	26	29	32	30	46	34	45	40	39	40	26	12 II			
極			21	25	22	21	24	25	25	30	30	30	28	22	21	2 I. 13 IV			
起 日			2	23	18	1893	13	30	1891	9	1907	13	6	1891	6	1891			
			1893	1928	8	1929	1926	31	1901	9	1920	1893	6	1927	19	1906			
								7	1915	9	1920	1893	1913	21	1931	4	1923		
																	14	1900	27
																	5	1913	1916
																			1893.1926

濕 度 日 別 平 均													
日	月	一 月	二 月	三 月	四 月	五 月	六 月	七 月	八 月	九 月	十 月	十一 月	十二 月
2	75.5	72.3	67.3	69.7	74.9	73.9	80.5	78.5	79.0	79.0	76.6	76.7	
3	73.3	72.6	66.2	74.2	75.2	75.3	80.1	80.0	79.8	80.2	75.9	76.0	
4	77.0	69.9	70.8	73.0	71.8	74.6	79.4	78.8	81.0	79.0	78.4	74.3	
5	76.8	72.8	68.7	70.8	73.4	77.7	80.2	78.5	81.1	79.6	77.6	74.0	
6	76.5	73.5	68.5	71.9	72.5	73.6	80.4	78.7	82.6	82.3	74.7	76.5	
7	76.7	71.8	66.6	72.5	75.2	73.2	80.3	79.1	82.3	81.1	76.1	75.4	
8	75.5	71.1	67.9	70.7	73.9	73.3	78.1	78.0	82.2	80.3	76.9	74.4	
9	77.3	69.8	69.9	72.5	74.0	74.0	77.6	79.3	81.0	78.1	76.8	74.9	
10	76.3	71.1	69.2	74.6	74.6	74.9	80.7	78.6	81.6	76.5	76.8	74.2	
11	76.2	73.5	68.5	71.2	75.2	76.3	79.6	77.8	81.8	76.0	75.0	75.6	
12	75.9	68.6	70.4	73.4	75.6	76.8	78.5	76.8	82.6	77.9	75.0	77.1	
13	74.6	69.4	70.4	73.9	73.7	76.9	78.5	76.8	81.4	80.5	76.6	77.3	
14	74.3	72.9	68.6	72.0	72.7	76.6	78.8	77.1	81.2	78.2	77.3	77.2	
15	75.1	71.5	68.6	73.2	73.1	77.3	80.2	78.2	81.5	77.6	76.7	76.7	
16	72.7	70.9	68.9	69.4	73.9	79.9	80.1	77.6	80.4	76.7	77.8	77.0	
17	74.6	68.9	68.3	70.5	72.6	77.2	79.4	78.5	80.8	79.0	76.3	77.1	
18	74.5	70.4	67.8	68.5	73.7	77.5	78.6	79.2	80.1	79.1	77.2	74.5	
19	77.4	69.3	70.0	71.1	71.4	78.8	77.8	79.2	80.4	76.6	75.7	76.0	
20	73.7	67.5	69.1	71.4	73.8	78.4	78.7	79.2	80.8	78.8	76.5	75.1	
21	73.9	68.1	67.2	75.5	74.4	81.5	78.5	79.2	79.3	79.0	76.8	75.5	
22	74.8	72.6	66.0	74.2	71.9	81.3	79.2	79.4	79.9	78.8	76.1	75.6	
23	75.6	69.3	67.8	71.6	72.1	79.3	78.6	79.4	81.0	77.8	75.9	75.3	
24	74.8	68.6	71.8	74.4	72.3	80.6	78.4	78.4	81.4	76.8	75.5	76.3	
25	72.7	67.7	70.1	75.5	72.0	80.0	78.1	79.5	81.8	77.9	76.1	75.8	
26	72.7	69.7	69.6	74.2	71.7	80.3	79.0	80.2	81.2	76.6	78.2	76.8	
27	72.0	71.5	70.4	71.5	72.7	80.7	78.2	77.8	82.2	75.2	76.0	76.5	
28	71.4	70.2	70.1	72.7	73.3	81.1	77.3	76.9	79.2	78.1	76.2	76.3	
29	71.4	73.3	72.5	73.7	72.8	79.9	77.0	78.2	82.8	79.1	73.6	77.6	
30	71.2	—	70.9	72.9	74.5	79.6	76.6	79.0	82.7	76.3	75.7	75.0	
31	71.9	—	69.4	—	71.4	—	78.0	80.6	—	77.5	—	77.6	
平均	74.6	70.6	69.0	72.4	73.3	77.4	78.9	78.6	81.1	78.3	76.3	76.0	

降水量 (耗)														
年	月	一	二	三	四	五	六	七	八	九	十	十一	十二	全
		月	月	月	月	月	月	月	月	月	月	月	月	年
明治24	1891	26.5	65.6	115.8	67.3	100.6	145.3	265.8	276.2	289.2	12.0	75.5	80.1	1519.9
25	1892	30.3	92.9	117.9	159.8	291.5	276.4	159.3	22.9	266.0	109.6	117.3	9.4	1653.3
26	1893	34.2	59.8	66.6	171.0	221.3	111.6	0.0	226.4	110.3	191.2	88.1	11.9	1292.4
27	1894	22.8	32.6	173.1	209.0	132.3	216.7	118.0	189.1	131.4	117.1	74.8	29.9	1446.8
28	1895	23.5	100.9	127.3	75.4	65.8	289.5	348.7	237.9	92.0	256.8	61.7	56.8	1736.3
29	1896	34.1	56.2	83.8	208.5	116.1	192.0	338.1	104.0	779.5	171.6	186.7	53.0	2323.6
30	1897	128.1	52.9	227.5	192.6	188.6	221.2	94.2	32.6	574.3	84.7	110.8	1.3	1908.8
31	1898	113.6	91.7	75.9	136.6	140.2	407.6	27.5	190.2	267.7	38.8	161.4	51.9	1703.1
32	1899	39.0	97.2	143.8	167.6	110.7	197.8	320.5	107.5	361.2	248.6	30.8	46.9	1871.6
33	1900	58.4	24.7	108.5	245.9	117.6	86.3	195.3	103.9	248.6	221.7	106.0	42.6	1559.5
34	1901	69.2	22.7	117.4	151.8	56.6	209.1	248.3	80.8	103.5	189.8	95.6	95.1	1439.9
35	1902	28.0	8.2	125.9	190.4	277.5	192.4	160.6	333.9	193.0	131.7	122.8	116.6	1881.0
36	1903	119.9	77.1	260.0	212.7	242.4	138.9	543.4	27.3	188.3	181.7	72.2	64.2	2128.1
37	1904	27.4	20.3	191.0	198.5	281.2	296.4	350.9	132.6	289.8	177.4	42.6	79.7	2087.8
38	1905	53.6	23.2	154.1	163.0	169.0	492.7	215.2	511.8	68.6	116.6	33.5	114.4	2115.7
39	1906	68.4	101.6	112.9	94.2	120.8	251.8	222.4	47.8	210.5	225.6	56.3	41.6	1553.9
40	1907	63.2	21.9	106.0	163.1	194.0	179.4	263.5	366.9	319.9	147.9	81.7	14.2	1921.7
41	1908	41.1	78.1	87.2	355.0	107.2	247.5	168.2	268.1	130.4	151.2	23.9	87.9	1745.8
42	1909	99.1	59.6	188.0	150.8	290.4	299.8	77.4	32.4	424.7	89.1	41.3	14.2	1676.8
43	1910	130.9	67.8	107.3	127.2	164.4	214.7	125.8	295.6	245.0	173.5	71.5	37.8	1761.5
44	1911	80.8	30.3	105.0	171.2	103.3	266.4	204.9	333.6	219.4	54.4	83.7	30.3	1683.3
大正1	1912	58.1	110.8	99.5	161.9	105.1	128.7	186.6	74.1	205.4	77.5	42.8	107.0	1357.5
2	1913	29.0	48.5	42.1	145.0	271.4	151.7	26.6	114.9	104.2	180.8	107.5	75.6	1297.3
3	1914	36.6	51.8	195.9	124.4	203.9	207.3	91.4	88.7	90.2	164.2	56.2	26.6	1337.2
4	1915	71.4	195.6	84.9	208.4	166.8	211.0	56.9	336.8	171.6	197.3	72.2	18.6	1791.5
5	1916	46.0	113.1	24.6	173.5	148.7	325.8	136.2	229.1	110.9	201.7	216.9	98.8	1825.3
6	1917	24.2	23.6	163.2	89.2	44.4	239.7	117.7	165.2	478.6	268.0	80.2	20.5	1714.5
7	1918	26.4	64.3	135.0	185.5	174.0	222.9	166.2	186.6	281.8	181.7	87.6	79.5	1791.5
8	1919	91.4	55.1	130.2	176.9	82.0	124.0	351.5	158.9	216.3	182.1	103.0	57.9	1729.3
9	1920	50.6	92.9	138.8	145.4	178.8	222.3	112.8	322.2	206.4	78.5	99.5	130.7	1778.9
10	1921	98.5	65.2	104.0	190.5	225.4	338.9	241.0	155.7	421.8	124.1	11.1	48.5	2024.7
11	1922	65.2	254.1	106.0	117.8	122.1	149.8	224.3	57.7	52.3	103.8	141.4	46.8	1441.3
12	1923	78.5	65.8	129.2	125.2	250.2	301.6	151.3	37.9	264.6	233.5	120.4	51.7	1809.9
13	1924	7.8	45.1	25.7	127.4	179.3	103.2	59.0	60.0	232.4	316.9	88.7	15.9	1261.4
14	1925	14.0	57.4	65.0	133.4	135.2	253.1	121.6	359.3	442.8	85.5	85.1	61.1	1813.5
15	1926	32.3	79.7	73.6	53.5	212.5	145.3	92.0	49.1	176.3	59.9	20.5	107.4	1102.1
昭和2	1927	34.5	39.7	135.5	68.2	118.9	70.9	130.3	143.2	265.5	67.2	68.1	34.9	1176.9
3	1928	142.9	75.8	133.3	132.7	160.1	289.2	241.6	143.7	147.9	188.9	85.7	58.3	1800.1
4	1929	5.6	40.9	29.5	96.2	191.2	55.7	143.0	137.1	452.5	158.3	118.2	90.7	1518.9
5	1930	28.4	69.7	109.0	149.4	139.3	123.7	355.7	57.1	115.0	150.1	104.7	24.2	1426.3
6	1931	68.8	81.4	66.1	124.9	147.6	194.7	316.4	77.6	137.0	234.1	81.7	71.5	1601.8
7	1932	19.2	44.5	51.0	162.1	151.3	171.8	330.1	193.3	331.2	23.9	126.1	73.2	1677.7
8	1933	38.3	32.9	182.3	215.4	96.8	80.6	101.7	99.6	139.5	191.2	87.0	53.6	1318.9
9	1934	21.4	32.4	68.3	113.8	92.1	181.9	92.6	57.0	224.8	146.0	131.9	66.5	1228.7
10	1935	62.6	101.5	60.4	188.8	81.2	198.1	85.5	395.7	382.2	198.5	71.8	84.4	1910.7
平均		54.3	67.3	114.4	156.0	157.3	209.5	186.2	169.4	248.1	153.4	87.7	57.4	1661.0

降水量 (耗)														二十四時間最多	
年	月	一	二	三	四	五	六	七	八	九	十	十一	十二	全	年
		月	月	月	月	月	月	月	月	月	月	月	月	最	月日
明治24	1891	14.0	24.5	41.2	21.9	43.0	37.6	58.0	142.9	94.4	4.9	37.6	52.9	142.9	5 VIII
25	1892	19.2	27.4	22.3	39.9	56.8	67.0	30.2	11.8	76.7	35.1	52.7	7.2	76.7	13 IX
26	1893	17.1	24.3	25.6	35.8	44.2	31.9	0.0	115.2	25.5	34.6	24.3	6.6	115.2	18 VIII
27	1894	18.1	16.4	76.4	68.1	62.2	59.6	46.5	48.7	36.3	47.2	24.5	15.2	76.4	15 III
28	1895	13.6	23.8	39.6	34.4	32.5	74.4	99.6	60.6	61.7	69.7	28.5	18.4	99.6	30 VII
29	1896	20.5	20.0	24.2	61.2	23.2	37.5	102.9	39.7	240.1	45.0	72.6	14.4	240.1	9 IX
30	1897	35.1	21.5	42.0	33.4	52.8	107.0	28.9	10.5	162.6	33.5	28.7	0.7	162.6	29 IX
31	1898	26.7	34.3	27.1	42.8	28.4	144.9	13.5	108.8	70.7	14.5	52.3	17.3	144.9	5 VI
32	1899	16.7	40.6	55.5	35.2	24.5	95.1	78.7	31.8	109.2	166.7	15.9	19.1	166.7	7 X
33	1900	16.0	12.7	36.2	60.3	25.9	37.2	48.5	42.1	95.1	115.3	46.4	41.7	115.3	9 X
34	1901	22.6	10.6	58.7	55.5	15.1	46.0	82.1	61.7	78.7	36.4	47.9	54.2	82.1	3 VII
35	1902	7.2	3.7	29.2	33.8	64.9	50.5	41.2	85.1	35.3	31.0	51.0	42.2	85.1	5 VIII
36	1903	31.8	32.2	95.8	54.1	60.3	60.2	104.3	12.5	56.8	63.5	18.8	21.1	104.3	8 VII
37	1904	8.7	11.8	66.8	33.2	66.5	96.9	158.0	105.9	80.0	52.9	15.8	25.8	158.0	10 VII
38	1905	14.0	12.0	37.3	35.3	38.9	70.8	34.4	123.5	18.2	30.4	12.2	49.4	123.5	17 VII
39	1906	23.7	25.2	22.4	24.4	41.9	62.5	135.4	13.7	43.3	56.5	15.6	25.1	135.4	16 VII
40	1907	36.5	11.0	37.2	39.2	100.0	48.2	51.1	148.5	63.0	49.1	24.3	7.0	148.5	15 VIII
41	1908	16.4	49.9	16.6	104.6	55.9	53.6	58.7	122.3	45.7	76.5	12.5	21.4	122.3	7 VIII
42	1909	21.3	18.9	41.1	43.7	74.4	56.5	35.2	15.6	92.2	33.7	26.5	5.4	92.2	1 IX
43	1910	30.1	38.9	34.7	30.0	56.6	66.4	37.2	59.8	53.5	49.2	21.2	20.0	66.4	5 VI
44	1911	22.7	10.3	18.3	47.6	34.6	70.1	60.2	154.5	32.7	13.7	38.8	16.4	154.5	4 VIII
大正1	1912	29.3	36.7	31.1	46.6	35.5	38.2	23.5	55.9	59.2	38.3	17.5	26.3	59.2	22 IX
2	1913	12.8	20.2	16.3	43.6	61.2	30.4	15.9	32.8	21.0	78.2	49.5	21.9	78.2	3 X
3	1914	14.4	27.5	40.4	34.4	31.9	33.1	44.6	20.8	39.5	55.8	18.2	13.8	55.8	30 X
4	1915	22.3	43.0	29.0	50.3	72.3	38.3	24.7	114.8	44.1	55.1	24.1	16.0	114.8	5 VII
5	1916	20.4	50.9	13.5	46.6	35.4	66.8	35.4	84.3	34.9	54.7	51.4	24.6	84.3	8 VIII
6	1917	8.5	15.0	38.3	27.3	14.3	51.5	68.2	83.3	175.0	52.2	40.9	5.1	175.0	30 IX
7	1918	7.3	23.6	48.7	78.1	42.9	89.7	75.2	96.0	129.6	42.4	36.2	23.8	129.6	24 IX
8	1919	46.1	16.9	37.2	85.6	28.1	51.4	147.9	118.3	54.0	71.7	36.1	17.4	147.9	18 VII
9	1920	14.5	22.0	31.8	49.0	68.9	62.2	59.4	78.1	73.2	32.7	18.8	49.0	78.1	4 VIII
10	1921	27.2	32.3	38.1	69.7	80.5	53.4	63.2	50.0	66.4	24.8	8.4	18.7	80.5	6 V
11	1922	15.4	101.0	31.2	25.3	42.0	114.7	93.5	23.9	10.5	47.8	58.2	18.9	114.7	10 VI
12	1923	30.0	34.1	42.9	30.1	43.9	101.9	25.8	17.7	68.0	92.6	32.7	17.5	101.9	9 VI
13	1924	3.4	18.2	8.7	38.9	39.4	35.9	23.3	26.7	76.4	145.4	56.3	7.3	145.4	8 X
14	1925														

降水量 (粒) 一時間最多																
年	月	一 月	二 月	三 月	四 月	五 月	六 月	七 月	八 月	九 月	十 月	十一 月	十二 月	全 年		
														最多	月日	
明治	24	1891	2.9	3.5	7.9	3.7	9.9	7.0	25.7	43.0	22.4	2.9	6.1	14.8	43.0	5 VII
	25	1892	3.8	6.7	7.4	8.0	17.4	12.5	11.4	11.8	21.3	6.3	10.5	1.9	21.3	13 IX
	26	1893	3.7	5.4	4.8	10.0	12.3	22.0	0.0	32.2	13.7	15.5	5.9	1.8	32.2	24 VII
	27	1894	3.0	4.7	16.5	9.3	13.2	53.0	24.4	22.4	19.0	8.2	9.4	3.0	53.0	13 VI
	28	1895	5.6	7.7	6.3	4.3	9.3	11.3	27.0	28.0	8.8	20.9	6.4	5.0	28.0	22 VII
	29	1896	5.6	5.7	5.7	9.4	7.8	11.8	17.8	22.6	38.9	9.4	23.9	5.8	38.9	9 IX
	30	1897	9.2	3.8	13.1	15.8	13.2	49.6	7.0	8.9	28.4	8.4	9.3	0.7	49.6	16 VI
	31	1898	5.3	5.5	3.5	7.9	8.2	17.2	2.8	57.0	14.5	7.1	14.7	4.6	57.0	1 VII
	32	1899	5.1	6.6	9.5	7.9	6.7	25.5	34.4	8.1	21.5	32.6	3.7	5.8	34.4	21 VII
	33	1900	4.7	5.5	8.1	10.8	7.9	12.2	25.8	9.2	47.1	21.7	6.5	6.8	47.1	7 IX
	34	1901	3.2	2.5	17.0	9.7	4.6	21.6	21.3	21.2	28.3	15.8	7.0	10.2	28.3	20 IX
	35	1902	2.1	1.7	5.0	7.6	13.0	10.0	10.0	40.9	13.8	7.2	8.2	11.5	40.9	5 VII
	36	1903	5.5	4.6	25.4	6.8	10.3	14.3	21.4	11.8	23.0	13.5	6.0	4.5	25.4	31 III
	37	1904	2.1	5.0	9.6	7.1	14.7	24.8	40.9	23.8	24.7	26.4	3.8	2.9	40.9	11 VII
	38	1905	3.6	3.3	5.9	6.8	12.7	29.7	9.6	32.4	6.5	22.2	3.0	8.8	32.4	25 VII
	39	1906	10.1	5.2	4.0	5.0	8.9	8.6	37.0	8.6	14.7	18.8	3.9	7.7	37.0	16 VII
	40	1907	11.3	1.6	13.2	14.0	27.6	8.8	29.8	50.0	14.9	8.3	10.9	1.9	50.0	15 VII
	41	1908	3.6	4.8	6.4	44.0	8.4	24.2	31.5	43.8	9.2	10.0	1.9	9.6	44.0	23 IV
	42	1909	6.7	3.3	8.1	9.0	20.7	11.4	10.6	6.9	74.1	6.5	6.7	2.2	74.1	1 IX
	43	1910	13.3	7.4	4.2	5.2	9.4	34.5	14.1	24.4	15.7	10.7	8.1	11.0	34.5	16 VI
	44	1911	5.4	4.8	4.5	20.2	8.6	9.6	14.0	48.5	14.8	5.3	11.8	3.4	48.5	4 VII
大正	1	1912	3.8	8.9	7.5	11.0	8.5	13.5	17.3	28.9	12.8	11.1	7.7	3.6	28.9	24 VII
	2	1913	4.3	3.3	7.0	9.9	17.6	9.6	4.9	11.9	8.8	12.0	9.5	6.9	17.6	1 V
	3	1914	11.1	4.2	10.0	17.0	9.9	15.5	12.7	11.2	11.5	13.4	6.8	2.3	17.0	25 IV
	4	1915	7.6	11.2	6.5	9.0	16.2	19.0	5.8	30.0	12.3	13.3	13.0	5.3	30.0	9 VII
	5	1916	4.3	12.2	3.3	6.1	12.5	26.0	16.0	46.5	10.0	16.8	10.8	5.3	46.5	10 VII
	6	1917	3.1	2.7	5.3	9.5	10.0	11.7	19.8	22.2	24.5	11.1	7.6	5.1	24.5	13 IX
	7	1918	3.9	3.7	6.3	12.0	8.0	25.0	15.4	26.4	24.0	18.0	7.3	4.9	26.4	30 VII
	8	1919	8.3	5.6	8.7	18.9	4.7	8.9	92.0	49.4	29.5	20.0	7.6	7.3	92.0	18 VII
	9	1920	3.2	5.4	5.0	6.9	21.5	15.0	33.1	18.8	20.0	6.8	7.3	11.2	33.1	30 VII
	10	1921	11.3	6.0	5.5	6.7	15.8	20.5	14.9	16.4	23.7	8.0	2.0	9.3	23.7	8 IX
	11	1922	4.7	12.8	5.2	6.6	30.9	28.0	22.8	15.5	8.6	9.9	27.2	4.2	30.9	23 V
	12	1923	7.0	7.0	6.3	6.9	9.8	24.9	20.5	14.6	23.4	14.0	15.7	2.8	24.9	9 VI
	13	1924	1.3	4.8	2.2	7.4	6.0	15.0	11.5	13.5	30.1	54.3	18.1	2.1	54.3	8 X
	14	1925	2.0	3.1	9.0	6.9	5.4	20.0	18.8	57.8	37.0	24.5	7.2	12.4	57.8	15 VII
	15	1926	8.2	6.0	2.8	7.5	11.9	11.6	10.7	10.6	31.8	4.2	2.6	18.0	31.8	17 IX
昭和	2	1927	4.7	2.5	4.7	8.2	16.5	7.5	36.3	29.8	12.3	6.1	5.1	2.6	36.3	5 VII
	3	1928	7.8	6.2	9.3	7.4	10.2	7.7	15.3	21.7	13.2	12.1	5.8	5.5	21.7	19 VII
	4	1929	1.2	8.2	4.6	5.4	9.7	9.4	33.3	20.2	19.8	13.4	5.9	5.8	33.3	28 VII
	5	1930	2.7	3.9	6.7	10.1	17.7	7.7	34.7	11.4	10.3	16.4	13.9	3.4	34.7	23 VII
	6	1931	4.2	3.5	4.1	9.9	6.1	28.6	16.9	15.3	16.8	33.4	5.9	9.1	33.4	13 X
	7	1932	2.5	4.2	4.4	5.9	13.3	18.0	66.1	21.2	36.2	2.1	6.9	3.8	66.1	8 VII
	8	1933	2.5	3.7	9.2	19.0	11.4	11.0	19.9	13.9	27.1	10.2	4.5	7.9	27.1	14 IX
	9	1934	1.5	3.5	3.0	4.8	11.0	15.2	7.5	7.6	17.0	6.1	16.2	4.3	17.0	1 IX
	10	1935	7.6	9.2	4.1	18.9	12.3	12.9	20.5	18.0	13.9	53.3	9.0	5.3	53.3	27 X
極			13.3	12.8	25.4	44.0	30.9	53.0	92.0	57.8	74.1	54.3	27.2	18.0	92.0	18 VII
起 日			8 1910	12 1922	31 1903	23 1908	23 1922	13 1894	18 1919	15 1925	1 1909	8 1924	8 1922	7 1926		1919

降水量 日別平均													
日	月	一 月	二 月	三 月	四 月	五 月	六 月	七 月	八 月	九 月	十 月	十一 月	十二 月
2	1.36	1.99	2.83	3.62	6.94	4.66	8.82	3.76	3.71	5.90	4.59	2.40	
3	1.14	3.00	2.28	6.51	8.59	5.15	9.46	10.35	5.19	6.50	3.14	1.28	
4	1.85	1.39	4.66	4.77	3.50	4.41	8.37	8.50	5.35	4.45	4.23	0.93	
5	1.48	2.52	2.21	4.78	4.46	10.74	6.99	10.79	6.67	3.74	4.42	0.53	
6	1.28	3.10	2.44	4.63	4.32	5.31	6.40	3.74	9.90	6.17	3.67	3.79	
7	1.80	1.54	2.88	6.24	9.01	1.72	5.94	6.17	7.79	12.91	1.75	2.61	
8	1.61	3.27	3.14	3.19	6.20	5.31	11.14	4.23	15.22	11.61	2.55	2.36	
9	2.57	1.33	2.74	5.32	4.55	7.01	4.92	7.63	13.37	7.97	2.67	1.28	
10	2.94	2.57	6.31	8.14	5.07	5.55	8.11	5.86	9.74	4.28	3.36	1.36	
11	2.08	2.30	2.74	3.61	6.36	6.54	7.98	3.82	8.66	4.64	2.83	1.90	
12	1.34	1.44	3.99	6.76	8.03	4.36	5.50	1.21	7.02	3.10	1.46	1.38	
13	1.08	0.83	4.53	2.61	3.58	5.28	5.40	1.98	11.54	8.37	2.44	1.20	
14	1.93	2.75	3.73	4.00	4.46	7.65	4.93	7.18	5.43	2.16	3.69	1.50	
15	2.94	2.42	5.96	8.53	3.86	7.74	4.81	13.40	7.54	6.70	1.84	1.97	
16	0.99	4.63	3.96	4.75	6.52	13.85	6.20	4.17	4.12	5.10	4.11	1.87	
17	1.33	1.30	2.42	2.93	5.88	6.50	3.85	6.26	8.39	6.50	3.78	2.64	
18	2.56	2.45	1.83	1.97	5.62	9.05	6.72	5.89	6.60	2.09	3.14	1.79	
19	2.25	1.84	3.98	5.86	2.41	5.64	4.55	4.36	5.74	2.21	1.76	0.80	
20	0.67	0.67	3.44	3.91	3.11	9.67	6.01	2.46	7.23	3.46	2.94	1.19	
21	2.73	1.19	2.82	5.08	5.17	9.15	8.86	2.51	9.83	4.81	4.28	1.76	
22	1.12	4.02	2.97	6.97	5.04	6.87	4.41	5.90	6.22	1.72	1.92	2.09	
23	1.51	2.86	5.11	5.86	4.02	4.25	6.04	6.98	6.22	2.56	1.10	1.39	
24	0.67	1.65	5.11	4.68	4.70	9.05	1.89	5.21	9.87	3.66	3.79	0.54	
25	1.68	1.63	4.24	7.93	4.54	10.55	5.56	4.59	6.41	2.70	2.35	2.24	
26	2.16	3.53	3.32	8.23	2.69	8.77	3.07	3.88	8.71	3.12	5.68	2.32	
27	1.85	2.61	4.10	4.91	5.86	8.75	3.66	2.20	8.06	4.33	1.62	2.32	
28	2.45	3.61	3.86	4.45	1.48	7.83	3.12	3.58	8.12	3.01	2.20	3.21	
29	1.43	1.21	5.29	6.38	2.86	7.51	3.12	3.38	12.38	3.13	0.62	4.36	
30	0.52	—	3.63	5.74	8.57	7.47	4.90	6.29	15.35	6.11	2.28	1.14	
31	2.29	—	4.80	—	4.73	—	5.14	7.21	—	3.26	—	1.61	
總 計		54.3	67.3	114.4	156.0	157.3	209.5	186.2	169.4	248.1	153.4	87.7	57.4

日 別 降 水 量 耗

日次	1	2	3	4	5	6	7	8	9	10	11	12	13	14	15	16
明治																
2 4	0.0	—	0.2	14.0	0.0	—	—	—	2.7	—	—	1.3	—	—	0.3	0.2
2 5	—	0.0	—	—	—	—	0.0	0.0	0.1	0.0	—	6.2	0.0	—	3.5	0.0
2 6	0.0	—	—	4.1	0.0	—	0.2	7.5	—	17.1	—	—	3.4	—	—	—
2 7	3.4	—	—	—	—	—	0.0	—	—	—	—	—	—	0.0	—	—
2 8	—	—	—	1.1	0.0	0.0	—	—	4.2	3.3	0.0	0.0	0.3	0.0	—	—
2 9	0.0	3.0	0.0	0.0	0.0	—	—	1.2	—	0.0	0.0	—	—	—	—	—
3 0	0.0	—	9.9	3.3	0.1	5.6	0.0	—	5.5	0.0	—	0.9	11.0	10.4	21.2	—
3 1	26.7	3.0	0.0	0.1	—	9.2	—	0.0	0.0	—	—	—	—	—	12.2	19.2
3 2	—	—	0.0	—	0.1	0.5	—	—	—	0.0	—	14.2	1.3	3.1	1.7	0.0
3 3	0.0	0.0	—	0.0	—	1.1	6.8	—	—	14.4	0.0	0.0	—	0.0	—	0.6
3 4	—	—	—	17.7	22.6	0.6	2.0	—	—	—	—	—	—	—	—	0.0
3 5	—	—	0.0	—	0.0	0.0	3.1	7.2	0.4	1.4	—	0.0	—	—	—	—
3 6	—	0.0	0.2	—	—	5.3	10.3	—	—	11.5	—	—	—	—	—	—
3 7	0.4	0.3	0.1	7.4	0.3	0.0	—	—	0.0	0.2	0.1	—	8.7	1.1	—	—
3 8	—	—	1.3	—	—	14.0	0.0	—	—	—	—	—	0.7	1.8	—	—
3 9	—	0.0	—	—	3.9	—	—	—	—	23.7	19.4	0.0	0.3	—	—	—
4 0	—	0.0	1.4	—	0.3	0.2	—	—	—	0.3	0.0	—	—	6.0	—	—
4 1	0.0	0.0	0.0	0.0	—	—	1.8	5.6	—	—	—	0.0	3.4	0.0	10.0	1.0
4 2	0.4	—	0.4	21.3	—	—	—	—	—	0.0	—	—	6.4	—	—	—
4 3	11.1	0.0	—	—	20.7	—	—	30.1	5.6	—	19.4	5.1	4.9	2.6	3.0	4.3
4 4	1.6	0.0	—	—	2.8	0.0	—	0.0	—	4.8	0.3	17.8	—	—	—	—
大正																
1	16.9	1.1	—	—	—	0.0	—	—	—	—	—	—	0.4	—	—	0.6
2	0.0	—	—	0.0	—	1.5	0.0	—	0.0	—	—	—	0.3	0.2	0.0	—
3	—	1.0	0.2	—	0.0	—	0.4	2.9	—	1.7	0.0	—	—	13.8	—	0.5
4	—	—	0.6	—	—	—	9.2	3.6	—	—	22.3	0.0	0.1	8.6	0.3	—
5	20.4	11.9	—	—	—	—	—	0.0	11.0	0.2	—	—	—	—	—	—
6	0.0	1.7	0.0	2.9	5.0	1.0	—	—	0.0	0.2	0.0	—	0.9	—	—	—
7	—	7.3	—	1.7	0.2	—	4.0	1.9	0.3	—	—	—	—	—	—	2.2
8	12.0	0.0	0.0	—	0.0	0.0	—	—	46.1	0.2	0.8	1.8	—	0.0	—	—
9	—	—	—	—	—	—	11.6	0.9	—	—	—	8.5	5.4	—	—	—
1 0	—	9.7	2.3	—	—	—	—	—	—	9.7	—	0.0	21.0	—	—	—
1 1	4.1	—	0.5	0.1	—	0.6	0.0	—	—	15.4	0.9	0.0	0.4	1.0	3.5	10.3
1 2	3.4	7.1	30.0	0.4	—	—	—	1.9	—	—	—	1.2	0.0	—	20.9	—
1 3	—	—	—	—	0.2	—	3.4	—	—	—	1.0	—	—	—	—	—
1 4	0.0	—	—	—	—	—	—	—	1.6	7.8	0.3	—	—	—	—	—
1 5	—	0.0	0.2	0.2	1.6	—	0.1	—	—	—	—	—	0.7	—	—	0.1
昭和																
2	—	—	—	—	—	—	25.0	—	—	—	0.5	—	—	—	0.0	2.3
3	—	6.1	0.0	—	—	0.0	0.2	—	0.2	49.6	10.1	0.6	—	—	0.7	—
4	2.4	0.0	—	0.7	—	0.0	0.0	0.4	0.1	0.0	—	—	—	—	1.3	0.0
5	—	0.0	3.7	—	—	0.3	0.2	0.0	—	—	1.2	1.1	—	8.5	—	0.2
6	9.7	7.6	—	4.1	1.2	9.5	1.1	7.0	10.6	0.2	3.4	—	—	—	0.0	—
7	6.8	1.2	—	0.3	—	—	1.6	1.6	—	—	—	—	0.5	—	—	0.1
8	0.0	—	—	—	6.7	8.2	0.1	0.8	—	0.0	1.4	6.1	0.2	0.1	0.0	—
9	—	—	0.0	3.9	0.7	—	—	—	—	—	2.3	—	—	0.0	0.1	2.9
1 0	1.3	—	0.1	—	—	—	—	—	—	1.7	0.0	—	—	6.2	46.9	3.1

一 月

17	18	19	20	21	22	23	24	25	26	27	28	29	30	31	合 計	日次	
—	—	0.0	0.2	—	0.0	—	0.2	0.0	—	—	—	—	0.0	7.4	26.5	1891	
0.0	0.0	0.8	0.0	0.0	0.0	—	0.0	—	19.2	—	—	—	0.5	—	30.3	1892	
0.6	—	—	—	0.0	—	0.0	0.0	—	—	0.7	—	—	0.6	—	34.2	1893	
—	—	0.0	0.0	0.0	0.6	—	0.7	18.1	—	—	—	—	—	0.0	22.8	1894	
0.2	0.2	—	—	0.0	—	—	—	0.0	0.6	—	13.6	—	0.0	0.0	23.5	1895	
1.3	—	0.0	—	0.0	0.0	8.1	0.0	—	—	20.5	0.0	0.0	—	—	34.1	1896	
0.0	35.1	0.3	—	0.0	1.6	2.1	—	—	—	0.1	0.0	—	0.1	20.9	128.1	1897	
—	—	—	—	—	—	10.0	5.9	18.5	—	0.0	8.8	—	—	—	113.6	1898	
0.2	—	—	0.0	0.2	—	—	—	—	—	—	1.0	16.7	0.0	0.0	39.0	1899	
1.4	—	0.0	—	16.0	—	5.1	—	0.0	0.0	—	3.2	9.8	0.0	—	58.4	1900	
12.4	—	—	—	13.8	—	—	—	—	—	0.0	—	—	—	0.1	69.2	1901	
—	—	—	—	3.0	6.6	0.0	—	0.6	0.1	—	—	—	—	—	5.6	1902	
21.2	6.5	—	0.0	—	—	—	4.5	0.0	20.3	8.1	0.2	—	—	31.8	119.9	1903	
—	—	—	—	0.0	0.1	0.0	0.0	0.0	—	—	0.0	—	8.7	—	27.4	1904	
—	13.4	0.7	—	4.5	6.4	—	—	—	8.2	2.5	0.0	—	0.1	—	53.6	1905	
—	0.1	8.2	0.0	5.0	—	—	7.7	0.1	—	—	—	—	—	—	68.4	1906	
—	0.0	—	1.6	36.5	—	—	—	—	2.6	6.3	—	5.8	2.1	0.1	63.2	1907	
0.0	—	—	0.5	—	—	0.0	—	—	—	—	—	—	2.4	16.4	41.1	1908	
0.0	21.2	10.2	10.3	1.9	0.0	0.1	—	19.6	7.3	—	—	—	—	—	99.1	1909	
—	0.0	—	—	15.2	2.1	—	—	—	—	—	—	0.0	1.3	—	130.9	1910	
—	—	—	—	1.7	1.1	—	—	—	—	3.8	22.7	6.1	—	18.1	80.8	1911	
—	—	0.2	—	4.1	5.5	—	—	0.0	29.3	—	—	—	—	0.0	—	58.1	1912
4.7	0.5	0.1	0.0	—	12.8	—	—	0.0	0.0	—	—	8.9	0.0	—	29.0	1913	
—	14.4	—	0.0	0.0	—	—	—	0.0	1.7	—	0.0	—	—	0.0	—	36.6	1914
0.4	—	6.4	—	—	—	—	—	—	—	0.0	17.5	—	—	2.4	71.4	1915	
0.0	0.0	—	—	—	1.3	1.2	0.0	—	—	—	0.0	—	—	—	46.0	1916	
—	8.5	—	0.0	0.0	—	0.1	0.2	0.0	—	—	—	0.0	3.7	0.0	24.2	1917	
1.5	—	0.4	—	—	—	0.0	—	—	—	—	6.5	0.4	—	0.0	26.4	1918	
—	—	19.7	1.5	0.4	0.4	0.1	0.0	8.4	—	—	—	—	—	—	91.4	1919	
—	—	—	—	0.0	0.6	—	—	—	—	3.1	—	—	6.0	14.5	—	50.6	1920
—	—	27.2	9.4	0.0	—	—	—	—	—	—	0.0	—	19.2	—	0.0	98.5	1921
—	1.0	0.0	4.5	14.1	1.4	0.2	0.0	0.0	0.0	—	—	—	—	0.0	—	65.2	1922
1.1	—	—	—	0.0	0.2	12.2	0.0	0.1	—	—	—	—	—	—	—	78.5	1923
—	—	0.0	0.6	—	—	0.0	—	—	—	—	—	—	—	—	—	7.8	1924
—	0.0	0.0	—	—	—	—	—	—	—	—	—	—	0.1	4.2	—	14.0	1925
—	—	17.5	0.1	3.9	3.3	0.3	3.4	—	—	—	0.0	—	0.4	0.2	32.3	1926	
0.0	2.6	0.0	—	0.1	2.3	0.5	0.0	0.0	0.0	0.0	0.6	0.4	—	0.2	34.5	1927	
1.9	11.8	0.1	—	—	—	19.3	3.9	—	—	18.5	19.7	0.2	0.0	—	142.9	1928	
—	—	—	0.0	—	—	—	—	0.0	—	—	0.7	—	—	—	5.6	1929	
—	0.0	—	—	—	—	—	—	—	—	—	11.0	0.5	—	—	28.4	1930	
—	—	0.0	0.0	—	1.9	2.2	0.3	7.2	2.3	—	—	—	0.5	—	68.8	1931	
—	—	—	—	0.6	0.1	6.3	—	—	—	—	—	—	—	—	19.2	1932	
12.1	0.0	—	—	—	—	—	—	—	0.0	2.5	—	—	—	—	38.3	1933	
0.0	—	8.4	1.5	1.0	0.3	0.0	0.3	—	0.0	0.0	—	—	—	—	21.4	1934	
1.0	0.0	1.0	—	0.7	0.3												

日 別 降 水 量 概

日次	1	2	3	4	5	6	7	8	9	10	11	12	13	14	15
明治															
24	-	-	-	4.5	24.5	7.0	-	-	-	-	-	0.0	-	0.0	0.0
25	-	-	-	9.3	-	-	-	19.7	0.0	-	-	14.5	-	27.4	0.0
26	-	-	-	-	24.3	-	-	-	-	-	0.2	11.1	9.9	0.4	-
27	-	-	0.4	-	-	-	0.1	15.3	-	-	-	16.4	-	-	-
28	17.5	0.0	2.0	-	-	-	-	-	-	4.0	23.8	-	-	-	22.1
29	-	-	-	0.8	1.2	-	-	-	15.8	0.7	-	-	0.8	0.0	-
30	21.5	13.7	-	-	-	0.0	-	-	-	-	0.0	-	-	-	5.9
31	0.0	-	-	0.0	8.9	-	-	-	-	0.4	0.1	-	-	-	0.1
32	-	-	-	0.0	5.0	-	-	1.0	0.0	-	0.0	0.0	-	-	5.4
33	-	0.0	12.7	0.0	-	1.3	-	-	0.0	0.0	0.0	-	-	-	-
34	1.2	0.8	5.1	0.0	-	-	4.6	-	-	0.0	-	0.0	-	0.0	0.2
35	0.4	0.3	0.0	0.0	-	-	-	-	0.0	-	0.3	-	3.7	0.0	-
36	-	0.8	32.2	-	-	-	0.5	9.6	-	-	1.8	9.8	0.4	-	-
37	-	-	1.6	0.0	-	-	-	0.6	-	0.0	1.6	-	0.0	0.0	0.0
38	0.0	-	-	-	0.0	0.0	0.0	0.0	1.0	-	0.0	0.0	-	0.0	-
39	21.6	-	0.0	-	0.6	-	-	-	13.3	0.0	-	-	0.0	0.0	-
40	-	3.8	0.1	-	0.0	-	-	0.0	0.2	-	6.0	-	0.0	0.0	0.0
41	-	-	-	-	3.1	1.2	-	-	-	0.0	0.4	-	-	1.7	0.0
42	0.8	1.5	9.0	-	0.0	0.0	1.5	-	-	-	5.6	0.0	0.3	-	0.0
43	-	0.0	-	-	-	-	-	6.2	1.1	0.0	-	0.0	-	0.0	0.0
44	-	-	0.3	0.0	-	0.0	-	-	0.3	-	0.3	-	-	10.3	8.9
大正 1	-	7.9	7.2	-	-	4.1	0.0	-	-	0.0	0.0	-	-	7.9	4.6
2	0.2	-	-	-	0.0	6.4	0.0	-	-	-	0.1	-	-	-	-
3	0.0	-	-	0.0	-	0.8	-	27.5	1.6	-	-	-	-	-	-
4	6.2	5.6	0.0	41.8	0.0	0.6	-	0.2	5.8	-	8.5	5.7	0.0	0.1	-
5	-	-	-	-	0.0	14.8	25.7	0.0	-	0.4	-	0.0	0.1	0.0	0.3
6	0.0	0.0	0.1	-	-	-	0.0	-	-	0.2	-	0.3	2.8	-	-
7	0.0	-	7.3	-	-	16.8	-	-	0.2	23.6	-	-	-	-	-
8	-	3.0	0.7	-	0.0	-	0.6	6.9	-	1.4	0.0	0.0	-	16.9	-
9	9.2	7.9	-	-	19.1	0.0	-	1.2	0.0	0.2	1.0	-	-	2.5	22.0
10	-	0.2	32.3	-	-	-	-	-	-	-	2.6	8.5	-	-	-
11	-	15.0	7.0	0.0	-	-	10.5	51.6	-	-	22.1	14.7	-	-	6.7
12	-	-	-	-	-	-	8.5	0.3	-	0.9	-	-	-	0.0	9.8
13	-	-	-	-	-	-	8.3	6.0	7.5	18.2	-	-	-	-	0.1
14	-	0.0	-	-	1.0	31.2	8.3	-	2.2	8.4	0.0	0.0	-	-	-
15	-	-	-	6.1	-	-	-	-	-	14.2	-	-	-	27.8	0.2
昭和 2	-	0.1	-	-	5.5	-	-	-	-	-	0.0	0.0	0.1	1.2	11.9
3	-	-	-	0.1	-	24.6	0.7	-	0.0	0.0	12.0	-	-	24.8	-
4	2.0	-	-	-	-	-	-	-	0.0	0.1	-	0.1	1.2	-	-
5	0.1	-	-	-	10.3	13.7	-	0.0	8.3	0.0	-	0.1	-	-	-
6	15.9	-	-	0.0	10.0	12.8	0.0	-	2.6	6.6	-	-	18.2	1.0	-
7	-	13.0	1.9	-	-	-	-	-	-	-	-	-	0.0	1.6	10.8
8	-	-	-	-	-	4.2	0.1	0.9	-	-	-	-	0.0	-	0.0
9	-	16.0	15.0	-	0.0	-	-	0.0	0.0	-	0.1	-	-	0.3	0.0
10	-	-	0.0	-	-	0.0	-	-	-	36.2	0.8	-	-	-	-

二 月

16	17	18	19	20	21	22	23	24	25	26	27	28	29	合計	日
0.0	-	0.5	-	0.0	5.3	-	1.8	0.6	-	1.9	17.9	1.6	-	65.6	1891
3.9	0.0	1.0	3.9	-	0.6	0.8	9.2	2.6	-	0.0	-	0.0	-	92.9	1892
-	13.2	0.0	-	-	0.1	0.0	0.0	-	0.0	-	0.6	0.0	-	59.8	1893
-	-	0.1	-	0.2	-	-	-	-	-	0.0	0.1	-	-	32.6	1894
0.2	-	12.8	0.0	1.6	4.9	0.0	0.1	7.2	0.0	-	0.0	4.7	-	100.9	1895
-	0.0	-	0.0	6.9	0.0	-	-	20.0	2.4	-	-	1.5	6.1	56.2	1896
0.0	-	-	6.0	0.4	-	-	-	-	5.4	0.0	-	-	-	52.9	1897
0.5	-	33.8	1.0	-	11.0	34.3	-	-	1.2	0.0	0.4	0.0	-	91.7	1898
40.6	-	-	-	-	0.0	10.1	11.0	0.0	-	-	-	24.1	-	97.2	1899
-	2.8	7.9	-	0.0	-	0.0	-	-	-	-	-	-	-	24.7	1900
-	-	-	-	0.2	-	-	-	-	-	10.6	-	-	-	22.7	1901
0.0	-	-	-	0.8	-	-	-	-	1.8	0.9	-	-	-	8.2	1902
-	0.0	2.0	0.0	-	0.3	0.0	-	-	7.5	12.2	-	-	-	77.1	1903
0.9	0.6	-	-	2.4	11.8	-	-	-	0.0	-	0.7	0.1	-	20.3	1904
0.3	1.1	0.0	-	0.0	0.0	-	-	-	-	8.8	12.0	-	-	23.2	1905
-	-	0.0	-	6.0	9.8	2.3	22.8	-	-	-	25.2	0.0	-	101.6	1906
-	-	11.0	0.8	-	-	-	-	-	-	-	-	-	-	21.9	1907
-	-	-	-	-	-	17.0	-	2.7	-	-	-	2.1	49.9	78.1	1908
-	-	-	18.9	0.0	0.4	2.0	0.0	3.2	0.8	0.0	0.0	15.6	-	59.6	1909
4.9	16.7	-	-	-	-	-	-	-	0.0	38.9	-	-	-	67.8	1910
0.0	-	-	-	-	-	-	-	-	5.6	3.7	0.9	-	-	30.3	1911
1.3	-	0.0	-	-	0.1	10.3	0.0	-	-	-	25.6	36.7	5.1	110.8	1912
-	-	7.4	5.2	-	0.0	20.2	8.9	-	-	-	0.1	-	-	48.5	1913
0.0	-	-	12.4	0.2	-	3.0	0.8	-	4.1	1.4	-	-	-	51.8	1914
-	-	3.3	29.9	-	0.0	-	34.0	0.0	-	43.0	2.2	8.7	-	195.6	1915
0.0	-	-	-	-	7.2	1.4	5.1	3.0	-	-	-	4.2	50.9	113.1	1916
-	-	0.5	-	0.0	0.0	0.5	-	-	-	4.2	15.0	-	-	23.6	1917
-	0.0	0.2	-	0.0	-	-	-	-	-	-	0.0	16.2	-	64.3	1918
-	-	7.6	-	-	1.9	14.8	-	-	-	-	1.3	0.0	-	55.1	1919
-	-	10.6	-	0.0	-	-	12.6	0.9	-	-	0.0	5.7	-	92.9	1920
4.3	8.0	4.3	-	-	-	-	-	1.9	3.1	-	-	0.0	-	65.2	1921
101.0	0.0	-	-	-	-	0.4	11.6	0.0	10.9	1.6	1.0	-	-	254.1	1922
34.1	0.2	-	0.4	11.3	-	-	-	-	-	0.0	-	0.3	-	65.8	1923
1.1	1.4	-	2.5	0.0	-	0.0	0.0	0.0	0.0	-	-	-	-	45.1	1924
1.4	1.8	-	-	-	-	1.2	0.0	1.3	0.6	0.0	-	-	-	57.4	1925
0.1	0.0	1.4	0.1	-	-	15.1	4.9	-	0.0	-	9.8	-	-	79.7	1926
2.3	-	-	-	-	0.0	1.2	-	-	9.3	7.4	0.7	0.0	-	39.7	1927
-	0.0	-	0.0	-	-	-	4.0	0.3	0.0	0.6	-	-	8.7	75.8	1928
-	0.2	5.0	0.0	-	-	-	-	-	-	-	-	32.3	-	40.9	1929
-	0.1	-	1.5	-	-	0.9	-	7.6	-	15.2	3.3	8.6	-	69.7	1930
10.6	-	-	-	-	-	3.6	-	-	-	-	-	-	0.1	81.4	1931
0.7	0.0	0.0	-	0.0	-	-	0.1	-	16.2	-	0.2	0.0	0.0	44.5	1932
-	12.6	-	-	-	-	0.0	-	15.1	-	0.0	-	-	-	32.9	1933
-	-	0.7	0.1	-	-	0.2	0.0	-	-	-	-	-	0.0	32.4	1934
-	-	-	-	-	-	41.6	-	-	-	21.3	1.6	-	-	101.5	1935

日 別 降 水 量 耗

年	日	1	2	3	4	5	6	7	8	9	10	11	12	13	14	15	16
明治	2 4	—	—	0.0	18.3	—	—	—	—	2.0	33.5	0.1	0.1	6.2	0.1	—	0.0
	2 5	4.6	—	0.1	6.3	0.3	21.6	1.3	0.3	—	22.3	0.5	0.5	20.6	0.0	1.3	0.3
	2 6	—	—	—	25.6	0.0	0.0	—	—	—	—	—	3.3	—	—	2.7	—
	2 7	—	2.8	19.5	—	—	—	—	0.0	22.8	1.0	4.9	—	0.0	—	76.4	—
	2 8	18.6	13.5	—	—	—	—	—	—	2.3	1.4	—	—	—	39.6	1.4	10.0
	2 9	0.0	0.0	7.5	—	0.0	1.2	—	—	—	—	4.1	19.0	—	—	—	—
	3 0	—	—	—	—	0.0	—	28.0	42.0	23.1	9.8	—	—	—	6.0	10.7	6.7
	3 1	19.8	—	—	0.0	—	—	—	6.2	—	—	—	0.4	27.1	—	—	0.1
	3 2	55.5	3.0	—	—	—	—	1.4	7.0	1.9	2.6	0.2	0.0	—	—	—	28.4
	3 3	6.2	4.0	—	0.0	—	—	—	0.0	0.0	0.1	0.3	0.2	—	36.2	0.0	—
	3 4	—	—	0.1	0.0	—	0.8	11.3	—	—	32.7	4.1	0.1	1.0	0.1	—	—
	3 5	5.3	—	2.6	8.1	0.0	0.0	—	—	5.4	1.1	—	—	20.6	1.5	0.2	—
	3 6	2.0	0.0	—	7.9	—	—	—	0.0	1.2	17.1	—	—	11.0	8.0	95.8	17.3
	3 7	—	39.8	—	—	66.8	10.5	—	8.7	0.2	0.0	15.8	—	1.7	—	—	—
	3 8	—	—	9.4	37.3	0.0	0.0	—	0.0	—	—	3.0	—	29.0	0.5	—	3.8
	3 9	—	22.4	2.8	—	5.4	1.8	—	—	—	0.0	6.6	—	—	—	0.2	4.6
	4 0	0.0	0.0	—	0.3	0.1	—	—	0.5	0.6	—	—	4.6	—	4.5	0.0	—
	4 1	1.6	—	0.2	16.6	6.6	0.6	13.6	0.0	—	1.4	5.4	—	0.0	—	—	—
	4 2	—	—	—	—	0.0	30.8	—	—	0.3	22.4	—	41.1	1.4	0.0	0.0	0.9
	4 3	—	—	—	0.6	0.0	0.3	0.0	0.0	—	0.3	2.1	—	0.0	—	7.1	0.0
	4 4	5.0	—	—	—	—	16.4	11.5	—	3.5	11.7	11.4	—	9.7	3.1	—	6.2
大正	1	0.0	—	2.8	31.1	—	3.3	3.5	0.0	—	—	—	—	—	—	—	—
	2	0.0	0.0	—	—	—	—	0.1	—	—	—	—	—	0.0	—	—	0.0
	3	—	11.9	9.3	—	—	1.6	7.8	0.2	9.2	—	3.9	4.6	4.8	33.5	—	—
	4	—	0.1	—	0.3	1.5	—	29.0	8.4	—	—	—	0.4	6.1	0.0	0.0	—
	5	—	0.0	—	2.5	—	—	—	—	—	0.0	13.5	1.4	0.1	0.0	0.0	0.0
	6	0.0	0.0	2.8	11.9	0.5	0.0	—	—	36.8	1.2	—	0.3	—	18.5	0.0	—
	7	—	—	—	—	1.5	—	—	—	—	15.5	0.3	—	—	—	5.0	48.7
	8	—	—	—	—	—	11.6	0.4	19.9	5.8	—	0.3	13.5	—	—	21.2	—
	9	—	2.3	0.1	—	—	0.0	—	—	—	—	9.8	2.5	—	0.0	31.8	0.4
	1 0	11.2	—	—	0.2	—	—	—	—	—	—	1.7	29.7	1.0	1.4	3.2	—
	1 1	—	—	—	14.8	—	—	—	—	—	11.0	—	—	9.0	0.4	0.9	8.1
	1 2	—	—	7.1	—	—	—	—	10.6	1.1	—	23.9	15.2	—	—	—	—
	1 3	—	—	—	—	—	—	—	—	—	—	—	1.9	1.5	—	0.2	—
	1 4	—	0.0	—	1.0	1.0	—	2.6	—	0.2	—	—	3.9	—	5.2	0.5	—
昭和	1 5	9.5	1.0	—	1.7	4.2	—	—	—	—	18.4	1.4	—	8.3	9.3	—	0.0
	2	—	—	—	0.0	0.0	—	—	3.7	29.6	1.4	0.2	—	32.4	0.0	9.7	—
	3	0.0	17.7	—	—	0.0	—	—	—	—	0.0	5.7	—	0.0	—	—	—
	4	1.1	—	0.0	—	0.0	—	—	—	—	—	2.1	—	0.0	0.0	—	—
	5	—	8.8	37.6	1.7	6.5	8.2	5.7	8.6	—	—	—	0.9	7.4	—	—	—
	6	—	—	—	20.6	—	1.0	13.3	—	—	—	—	—	—	—	—	—
	7	—	—	—	0.7	—	—	0.0	0.0	—	12.4	5.6	21.8	1.7	0.0	0.0	—
	8	—	—	—	0.9	3.4	—	0.0	0.0	—	10.7	7.1	0.0	—	—	—	33.9
	9	0.0	—	—	0.3	0.5	—	—	0.9	0.1	0.0	—	—	14.2	3.3	0.0	0.0
	1 0	0.0	—	0.9	0.9	1.1	0.0	0.0	—	—	1.8	—	—	—	0.1	—	6.9

三 月

年	日	17	18	19	20	21	22	23	24	25	26	27	28	29	30	31	合 計	日 年	
	1891	13.1	—	—	—	41.2	—	—	—	—	—	—	1.2	0.0	—	—	115.8	1891	
	1892	—	15.7	0.0	0.2	0.0	0.2	0.0	5.2	—	5.8	0.0	4.4	6.4	—	—	117.9	1892	
	1893	0.0	—	—	0.5	0.2	—	—	0.0	—	—	—	10.3	24.0	—	—	66.6	1893	
	1894	—	—	—	—	—	—	—	0.4	11.5	11.4	10.7	10.1	0.1	0.2	1.3	173.1	1894	
	1895	6.1	0.0	—	—	—	0.0	—	—	0.7	7.3	9.6	10.6	6.1	0.1	—	127.3	1895	
	1896	12.1	0.1	11.5	0.9	—	—	—	—	—	—	24.2	3.2	—	—	—	83.8	1896	
	1897	—	—	12.3	0.5	—	—	—	—	0.9	25.3	21.2	14.4	—	26.6	—	227.5	1897	
	1898	0.0	1.1	4.8	0.0	—	—	0.2	10.7	—	1.6	—	—	—	—	3.9	75.9	1898	
	1899	0.0	0.1	—	—	—	—	—	0.4	—	25.6	—	2.2	—	0.0	15.5	143.8	1899	
	1900	—	—	—	0.0	0.8	11.8	—	22.1	17.3	—	9.4	0.0	—	0.1	0.0	108.5	1900	
	1901	—	—	—	—	—	—	0.0	8.4	—	—	—	0.1	58.7	—	—	117.4	1901	
	1902	0.9	—	—	—	9.2	29.2	10.9	7.4	17.4	—	—	—	—	6.1	—	125.9	1902	
	1903	1.7	—	8.6	19.1	—	—	—	5.8	—	—	—	0.2	6.8	4.0	53.5	260.0	1903	
	1904	—	6.4	16.2	—	0.0	0.1	0.0	15.1	0.0	—	—	9.7	—	—	—	191.0	1904	
	1905	—	—	—	6.4	16.6	—	13.2	17.4	—	2.3	13.8	—	—	—	1.4	154.1	1905	
	1906	—	1.5	1.6	0.2	21.0	—	0.0	12.4	0.0	—	19.9	3.4	1.9	7.2	—	112.9	1906	
	1907	—	0.7	—	0.0	—	19.4	37.2	—	1.0	—	19.3	0.6	2.6	—	14.6	106.0	1907	
	1908	5.6	12.7	—	5.7	0.0	—	—	6.1	—	10.0	—	—	—	1.1	—	87.2	1908	
	1909	0.0	—	—	37.8	0.8	—	—	18.1	13.8	—	0.0	—	0.2	20.4	—	188.0	1909	
	1910	—	—	5.5	—	—	—	34.7	17.4	—	1.1	4.4	7.6	1.7	20.5	4.0	107.3	1910	
	1911	18.3	0.0	1.8	—	—	0.2	0.0	0.9	—	—	0.0	—	—	—	5.3	105.0	1911	
	1912	17.2	0.2	1.9	—	1.5	0.3	0.0	—	—	—	14.9	12.5	9.1	1.1	0.1	99.5	1912	
	1913	4.8	16.0	4.1	0.0	16.3	0.0	—	0.0	0.1	0.0	—	—	0.7	—	—	42.1	1913	
	1914	2.7	5.7	—	—	0.0	—	—	40.0	20.3	—	0.0	0.0	—	40.4	—	195.9	1914	
	1915	—	—	6.4	0.6	—	11.9	15.8	—	0.5	—	—	—	3.9	—	—	84.9	1915	
	1916	0.7	0.2	—	—	—	—	2.1	0.0	0.8	1.7	—	1.0	—	—	0.6	24.6	1916	
	1917	—	0.0	38.3	6.8	0.8	—	13.1	32.2	0.0	0.0	—	—	—	—	—	163.2	1917	
	1918	3.6	—	—	5.2	—	—	—	29.3	0.0	—	0.0	3.4	22.5	—	—	135.0	1918	
	1919	—	—	0.8	—	—	—	—	15.4	2.4	0.0	1.1	37.2	—	0.0	0.6	130.2	1919	
	1920	—	—	—	—	0.0	11.3	3.3	9.8	11.2	—	—	0.1	24.0	11.3	20.9	138.8	1920	
	1921	—	3.1	0.5	8.7	0.0	—	—	—	38.1	—	1.3	3.9	—	—	—	104.0	1921	
	1922	16.5	—	—	1.7	—	0.0	8.5	0.0	—	—	—	3.2	—	0.7	31.2	106.0	1922	
	1923	—	6.9	42.9	21.4	—	—	—	—	—	—	—	—	0.0	—	0.1	129.2	1923	
	1924	—	—	—	—	8.7	1.8	—	0.0	3.9	7.7	—	0.0	—	0.0	—	25.7	1924	
	1925	0.0	—	—	—	—	—	16.9	—	9.1	—	0.0	—	24.4	0.2	—	65.0	1925	
	1926	0.3	—	0.0	16.6	0.0	—	0.1	—	2.5	0.0	0.3	—	—	—	—	73.6	1926	
	1927	—	—	11.4	21.0	—	—	—	—	7.1	7.1	—	—	0.0	11.6	0.3	135.5	1927	
	1928	—	—	—	—	0.0	—	—	—	0.5	21.8	—	—	—	25.6	16.0	133.3	1928	
	1929	—	—	9.3	—	—	—	0.1	—	1.0	0.2	10.0	1.0	0.1	—	—	4.6	29.5	1929
	1930	—	—	—	—	—	—	—	—	—	—	1.0	13.0	0.2	—	9.4	109.0	1930	
	1931	5.1	7.9	—	1.6	—	—	5.6	0.0	—	7.0	—	—	—	—	4.0	66.1	1931	
	1932	0.0	0.0	0.9	—	0.1	—	0.0	—	—									

日 別 降 水 量 耗

日 年	1	2	3	4	5	6	7	8	9	10	11	12	13	14	15	16
明治 24	—	—	—	—	0.0	18.0	—	—	—	—	1.3	2.9	—	—	9.8	4.0
25	2.0	0.9	1.0	—	0.0	—	—	—	—	—	—	39.9	0.0	0.0	0.1	—
26	1.6	27.3	0.0	18.7	—	—	0.0	—	—	1.2	35.8	—	14.8	—	0.0	3.6
27	—	—	—	—	3.6	24.0	11.5	24.6	7.5	6.6	0.0	14.7	8.5	1.8	—	—
28	—	0.5	34.4	—	4.5	—	0.0	8.8	—	—	—	—	1.8	5.7	—	16.8
29	5.0	—	—	—	0.2	9.5	61.2	1.7	—	—	0.0	—	0.0	50.2	3.3	1.6
30	10.1	31.5	8.1	—	—	19.3	0.1	—	33.4	1.7	—	—	—	—	28.3	—
31	16.3	0.0	19.5	—	—	—	—	—	42.8	9.7	—	—	—	—	—	0.1
32	2.7	—	30.5	18.0	6.0	—	0.0	—	0.0	—	—	24.4	—	0.0	—	—
33	27.8	0.7	—	—	—	21.4	7.7	—	—	42.9	2.4	17.9	3.9	—	—	—
34	—	0.0	6.7	17.5	—	—	—	—	—	55.5	3.2	—	—	—	8.0	6.0
35	—	31.3	1.7	0.0	—	—	27.9	—	2.8	0.0	0.2	—	—	—	—	—
36	—	1.7	—	—	5.4	10.4	—	—	1.0	0.0	21.8	—	—	0.0	24.0	35.6
37	—	0.0	3.3	33.2	32.8	—	—	—	1.7	—	—	—	0.0	3.6	18.3	25.3
38	6.1	0.7	19.5	0.5	—	0.4	5.4	0.0	—	4.3	—	—	6.3	0.8	—	2.0
39	—	—	0.0	0.0	—	—	—	15.4	10.5	0.1	—	—	0.0	—	—	24.4
40	27.1	—	0.2	—	0.0	29.5	—	—	—	37.2	11.0	—	0.9	0.6	—	—
41	3.6	1.8	0.4	34.4	35.0	11.7	—	27.7	32.4	—	0.2	23.3	13.2	0.4	15.6	—
42	—	—	0.1	0.1	0.2	14.4	20.9	1.0	—	5.5	1.0	—	—	5.9	24.5	—
43	1.1	19.6	0.2	—	—	—	—	—	14.5	0.5	1.4	—	—	—	—	—
44	—	0.6	22.7	—	—	—	—	—	8.2	47.6	36.0	—	—	0.0	0.0	—
大正 1	—	1.0	16.3	0.0	—	2.3	—	2.6	15.9	10.7	0.0	—	—	0.2	—	—
2	—	7.3	9.9	—	—	—	0.0	1.9	8.9	—	—	5.4	0.2	3.5	2.6	—
3	—	0.3	—	5.4	—	—	29.5	0.1	—	—	—	—	32.6	5.4	—	12.9
4	—	—	28.7	2.6	—	—	2.6	—	—	—	35.2	7.6	0.0	—	—	—
5	23.6	—	0.6	0.2	—	—	0.5	0.2	—	7.6	—	—	1.6	—	14.8	3.7
6	—	—	2.8	0.9	—	—	7.0	—	—	3.7	—	0.0	7.8	0.0	15.8	16.2
7	—	—	1.7	—	—	3.8	30.5	2.8	6.0	33.3	—	—	0.0	0.8	1.5	—
8	—	0.0	—	0.0	0.0	6.8	—	0.0	—	6.3	0.0	—	—	1.5	85.6	—
9	5.9	18.4	12.6	1.9	10.6	—	—	—	—	—	—	—	4.7	49.0	—	—
10	—	—	29.9	—	0.0	—	15.2	—	—	—	8.4	69.7	6.3	—	—	—
11	—	—	—	2.7	—	12.7	15.7	—	—	—	9.4	—	8.3	14.5	—	—
12	—	—	—	0.2	30.1	0.0	—	12.6	—	0.3	—	11.2	—	—	—	—
13	—	14.6	2.9	—	—	20.9	1.0	—	—	—	—	1.0	12.7	—	0.0	38.9
14	—	—	—	19.6	0.0	—	3.7	4.0	—	—	0.6	16.1	0.1	—	—	—
15	—	0.0	10.4	—	—	—	—	—	0.2	3.7	—	—	—	0.0	—	—
昭和 2	—	—	—	1.5	16.8	—	—	—	—	—	0.2	—	—	20.4	9.1	—
3	—	—	28.9	—	—	—	12.2	—	5.8	19.2	—	—	—	—	1.3	0.2
4	6.3	0.0	—	—	—	0.4	24.6	0.9	9.4	0.0	—	13.5	0.0	0.6	—	—
5	0.2	4.5	—	—	—	—	0.0	9.7	—	13.5	6.2	—	—	4.4	36.5	—
6	11.4	—	—	—	22.6	0.6	1.8	—	—	—	22.4	0.1	0.6	2.0	—	—
7	—	—	—	—	0.1	1.9	0.9	1.1	—	—	—	39.2	0.0	—	9.3	2.7
8	—	—	—	15.1	—	—	1.0	28.3	33.2	2.2	0.5	—	—	5.0	33.6	—
9	14.2	—	0.0	5.5	1.2	0.3	—	—	0.0	—	0.0	2.7	8.0	—	0.3	10.6
10	—	—	—	36.5	46.0	—	—	—	4.2	18.2	0.9	—	—	—	37.5	0.0

四 月

日 年	17	18	19	20	21	22	23	24	25	26	27	28	29	30	合 計	日 年	
—	—	0.0	—	—	—	—	—	4.5	—	21.9	0.0	0.0	3.9	1.0	67.3	1891	
1.0	37.9	—	—	—	30.1	—	—	0.2	3.1	2.4	20.9	0.8	4.4	15.1	159.8	1892	
—	—	—	—	0.0	28.4	—	—	4.3	22.6	—	—	—	—	—	171.0	1893	
—	—	0.0	3.4	0.3	—	—	22.3	3.9	0.0	7.7	68.1	0.5	—	—	209.0	1894	
—	2.8	0.0	—	—	—	—	0.1	—	—	—	—	—	—	0.0	75.4	1895	
—	0.0	26.6	—	0.1	15.1	—	—	0.0	19.4	—	—	—	—	1.8	12.8	208.5	1896
—	0.1	14.5	1.8	3.3	25.2	0.0	0.6	9.4	—	4.4	0.3	—	—	0.5	—	192.6	1897
—	—	—	20.9	6.6	—	—	—	1.2	7.5	—	—	12.0	—	—	—	136.6	1898
35.2	8.1	0.0	—	29.7	13.0	—	—	—	—	0.0	—	0.0	—	—	—	167.6	1899
—	0.0	60.3	0.0	5.7	7.4	—	—	9.0	36.2	2.6	—	—	—	—	—	245.9	1900
—	—	5.0	4.2	—	8.6	23.8	—	—	—	10.5	0.2	—	2.6	—	—	151.8	1901
—	15.2	7.1	—	—	—	0.2	21.5	0.0	22.0	26.6	0.1	33.8	—	—	—	190.4	1902
9.6	—	—	0.3	21.7	2.1	—	—	—	4.0	20.7	—	0.3	54.1	—	—	212.7	1903
1.0	0.5	26.8	—	—	—	—	—	0.0	27.4	10.9	0.1	—	8.1	5.5	—	198.6	1904
24.6	—	0.0	22.9	0.0	0.0	—	—	1.0	35.3	9.5	2.6	—	—	21.1	—	163.0	1905
—	—	—	—	—	7.3	11.2	—	—	—	13.4	11.9	—	—	—	—	94.2	1906
—	—	—	—	39.2	0.1	—	—	—	—	0.0	17.3	0.0	—	0.0	—	163.1	1907
—	—	—	—	—	—	0.0	104.6	—	—	24.8	25.9	—	—	—	—	355.0	1908
—	0.0	33.5	0.0	—	0.0	—	—	—	—	—	0.0	43.7	—	—	—	150.8	1909
—	—	0.0	—	0.7	28.9	—	—	10.1	30.0	—	0.0	20.2	—	—	—	127.2	1910
13.1	1.4	0.0	0.4	1.4	—	—	11.6	27.9	—	—	—	—	—	0.3	—	171.2	1911
—	1.5	12.3	—	—	18.2	6.9	23.8	0.1	2.5	—	—	—	1.0	46.6	—	161.9	1912
—	—	1.7	43.6	6.2	1.3	13.7	0.6	—	3.4	12.9	0.6	3.8	17.5	—	—	145.0	1913
—	—	—	0.5	0.1	—	—	0.7	34.4	—	—	1.4	1.1	—	—	—	124.4	1914
9.5	3.9	50.3	2.3	0.8	8.4	—	—	—	—	—	14.2	41.2	1.1	—	—	208.4	1915
—	—	0.0	—	10.4	32.2	25.4	1.3	3.3	—	—	—	—	1.5	46.6	—	173.5	1916
—	—	—	0.0	—	—	—	6.4	1.3	—	—	—	27.3	0.0	—	—	89.2	1917
—	—	—	—	—	12.0	3.6	—	—	78.1	—	—	—	—	—	11.4	185.5	1918
3.1	—	7.7	—	0.0	28.2	—	—	—	—	—	—	—	—	37.7	—	176.9	1919
—	0.0	—	—	0.1	—	—	—	—	—	32.7	9.0	—	—	0.5	—	145.4	1920
0.0	0.0	—	0.1	9.0	21.7	—	—	24.5	—	0.0	5.7	—	—	0.0	—	190.5	1921
6.5	—	—	—	0.0	—	21.9	25.3	—	—	—	—	—	—	0.8	—	117.8	1922
10.9	0.5	8.8	—	6.8	0.6	—	8.0	13.2	—	—	8.7	13.3	—	—	—	125.2	1923
—	—	—	—	4.6	—	—	25.8	—	—	—	—	—	—	5.0	—	127.4	1924
—	—	—	—	5.1	12.3	17.1	1.0	—	20.4	—	18.4	14.8	0.2	—	—	133.4	1925
—	8.3	—	—	3.1	—	—	1.4	2.0	2.1	0.0	2.8	19.5	—	—	—	53.5	1926
—	—	—	0.0	16.2	—	—	—	—	—	—	—	—	—	—	—	68.2	1927
—	—	0.0	8.6	—	56.5	—	—	—	—	—	—	—	0.0	—	—	132.7	1928
—	1.0	0.0	23.7	3.5	0.0	—	2.1	—	7.4	2.8	—	—	—	0.0	—	96.2	1929
—	—	—	0.0	5.0	—	0.0	18.7	6.7	0.0	—	1.7	37.3	5.0	—	—	149.4	1930
0.0	—	—	—	19.2	14.5	—	11.5	5.0	—	2.5	2.6	8.0	0.1	—	—	124.9	1931
—	7.3	9.3	0.2	—	—	6.4	7.8	1.8	—	—	50.1	—	—	24.0	—	162.1	1932
—	—	—	2.2	0.0	—	—	0.0	16.9	77.4	—	0.0	—	—	—	—	215.4	1933
—	—	—	1.7	10.2	—	0.1	39.4	0.4	—	—	—	13.1	6.1	—	—	113.8	1934
17.4	—	0.0	—	—	—	—	—	—	—	—	0.0	5.9	21.4	0.5	—	188.8	1935



日 別 降 水 量 概

年	日	1	2	3	4	5	6	7	8	9	10	11	12	13	14	15	16
明治	24	—	0.0	43.0	16.1	7.1	—	—	0.1	—	—	0.1	—	—	—	5.9	2.4
	25	9.5	29.1	0.2	0.2	1.4	5.3	—	—	0.1	56.8	22.4	—	—	18.2	2.0	23.2
	26	—	11.6	44.2	—	—	—	0.0	—	3.2	24.7	—	—	—	—	0.0	30.3
	27	0.2	—	0.9	26.0	—	—	25.6	2.0	—	—	—	—	—	1.8	10.2	—
	28	0.2	0.8	6.5	—	—	0.3	0.1	—	—	0.4	19.0	—	—	—	—	—
	29	0.0	—	22.3	8.2	—	0.0	0.1	—	—	—	1.3	23.2	—	—	3.3	9.9
	30	—	3.7	49.1	7.8	—	—	52.8	—	8.8	—	20.1	0.3	—	—	11.3	13.2
	31	0.7	27.5	0.9	—	—	—	0.0	28.4	1.4	—	—	—	13.8	0.0	—	—
	32	0.0	0.0	9.2	—	—	22.4	11.6	—	—	—	0.0	24.5	—	—	0.3	11.0
	33	—	15.9	17.7	0.5	6.6	—	25.9	8.0	—	—	—	2.1	7.0	0.0	—	—
	34	—	—	—	6.8	1.9	2.4	5.0	—	8.7	15.1	—	—	—	—	0.0	0.7
	35	—	20.1	0.2	0.5	64.9	—	—	23.2	—	—	1.5	15.7	0.0	—	33.0	37.6
	36	0.0	—	0.0	12.3	14.9	—	—	2.8	—	—	—	0.7	25.8	6.3	—	—
	37	17.9	66.5	—	1.5	17.7	—	—	—	—	—	2.1	23.2	0.5	60.5	1.8	—
	38	38.9	2.8	3.6	—	—	11.1	28.9	0.0	37.8	1.8	—	—	—	—	—	—
	39	0.0	2.1	5.9	—	—	0.0	0.2	4.7	9.6	6.3	—	—	35.7	—	—	0.0
	40	9.4	0.0	—	—	0.0	18.7	0.0	—	1.2	37.2	0.0	2.1	0.0	0.0	—	—
	41	—	—	6.6	18.1	—	—	—	—	—	1.4	0.9	3.9	3.1	0.0	—	—
	42	—	—	—	2.7	2.7	1.1	5.2	—	—	—	—	24.1	0.0	—	16.1	55.5
	43	0.0	3.6	—	0.5	2.7	6.0	19.0	1.3	1.3	14.8	56.6	—	7.5	11.5	0.1	5.7
	44	—	—	—	14.8	11.5	14.8	12.7	—	—	—	—	—	—	34.6	—	—
大正	1	1.6	1.9	0.0	24.4	—	—	—	—	—	—	—	35.5	2.3	1.1	—	—
	2	42.4	—	—	—	—	6.2	—	—	23.7	13.1	—	—	2.8	48.6	—	7.4
	3	—	25.6	0.5	—	3.8	—	—	—	—	24.3	0.5	0.0	7.4	22.3	—	4.7
	4	—	3.2	—	—	—	—	—	—	—	7.0	72.3	5.5	—	—	—	10.8
	5	0.5	1.3	—	—	—	0.0	55.4	0.0	—	—	—	—	—	—	—	—
	6	—	1.3	—	0.4	2.9	6.0	0.2	0.0	14.3	—	—	4.6	—	3.3	—	—
	7	7.8	—	—	8.0	9.4	0.4	14.9	—	0.0	42.9	1.1	—	1.5	0.0	—	—
	8	1.7	16.5	5.8	—	—	—	—	—	—	6.7	28.1	3.4	—	—	0.0	—
	9	11.7	—	1.2	0.4	—	0.0	5.4	68.9	17.0	—	—	25.4	—	—	—	—
	10	3.4	0.0	—	—	18.4	80.5	30.1	1.0	—	1.7	1.0	—	—	—	—	—
	11	—	0.9	3.7	—	8.8	—	12.8	—	7.1	—	—	6.8	—	—	—	0.0
	12	—	—	18.3	—	—	8.7	5.5	19.6	—	1.2	0.0	—	—	0.1	—	43.9
	13	1.9	—	39.4	4.3	5.4	—	—	27.2	—	—	0.8	—	—	16.8	16.2	—
	14	—	—	52.4	2.4	—	—	1.8	22.9	—	0.0	—	—	—	15.1	3.1	0.0
	15	—	—	—	1.3	13.9	2.9	20.6	—	—	—	14.6	0.0	—	1.8	0.1	—
昭和	2	—	6.3	31.7	—	0.2	0.7	0.0	—	—	2.7	—	—	0.2	—	—	24.4
	3	35.2	39.3	1.2	—	—	—	—	18.4	9.7	—	12.5	1.1	2.2	0.0	1.4	—
	4	5.6	0.0	6.1	0.2	—	—	71.8	35.9	3.0	0.0	6.0	—	0.5	—	—	3.3
	5	13.5	28.8	—	—	4.9	0.5	—	—	49.1	1.9	—	—	—	—	—	—
	6	—	—	—	—	—	—	—	0.6	8.8	0.4	4.1	50.8	—	—	2.3	13.7
	7	—	—	—	—	1.6	4.9	—	23.8	—	—	—	57.1	—	—	—	—
	8	1.5	3.7	16.0	—	—	—	—	—	—	0.0	—	—	—	—	2.7	20.0
	9	—	—	—	—	—	—	—	—	—	0.0	7.9	23.2	9.1	—	—	—
	10	0.0	—	—	—	0.0	1.3	—	—	—	—	—	—	0.0	—	1.2	23.7

五 月

年	日	17	18	19	20	21	22	23	24	25	26	27	28	29	30	31	合 計	日 年
	1981	—	—	—	—	—	—	—	0.0	25.9	—	0.0	—	—	—	—	100.6	1981
	1982	—	—	—	—	—	—	5.1	7.6	54.9	—	55.5	0.0	—	—	—	291.5	1982
	1983	—	6.0	—	13.4	4.1	—	0.0	0.0	27.9	22.7	7.4	—	4.5	21.3	—	221.3	1983
	1984	—	0.4	—	—	0.0	62.2	—	0.0	—	—	—	—	—	3.0	—	132.3	1984
	1985	32.5	—	—	—	1.1	—	—	—	—	—	4.9	—	0.0	—	—	65.8	1985
	1986	0.5	0.0	—	3.3	6.3	16.1	2.0	0.0	16.0	1.5	—	0.0	1.4	0.7	—	116.1	1986
	1987	—	1.7	3.9	—	—	—	—	6.1	1.6	—	—	0.0	8.2	0.0	—	188.6	1987
	1988	5.4	15.2	—	2.5	13.6	0.0	—	0.3	—	—	0.4	5.4	—	24.7	—	140.2	1988
	1989	—	—	0.0	8.1	—	—	—	1.4	2.2	2.8	0.5	—	—	0.0	16.7	110.7	1989
	1990	—	—	—	12.5	5.3	—	—	11.1	—	—	—	—	0.1	4.9	—	117.6	1990
	1991	—	11.9	—	—	0.5	0.1	2.1	1.4	—	—	—	—	—	—	—	56.6	1991
	1992	0.1	—	5.5	1.0	—	—	4.6	—	—	4.2	—	—	—	27.7	37.7	277.5	1992
	1993	—	60.3	32.6	0.5	5.8	—	—	—	—	0.0	—	—	—	50.0	30.4	242.4	1993
	1994	—	16.6	—	—	8.2	0.0	—	52.1	1.3	—	2.7	7.5	0.0	1.1	—	281.2	1994
	1995	0.3	28.7	—	6.7	0.0	—	—	—	—	4.7	—	—	—	0.0	3.7	169.0	1995
	1996	12.0	—	—	—	2.4	0.0	—	0.0	—	—	41.9	—	—	—	—	120.8	1996
	1997	21.8	1.2	—	—	—	—	0.0	—	0.6	—	—	—	1.8	100.0	—	194.0	1997
	1998	55.9	—	—	—	—	—	0.5	—	—	—	15.7	0.5	—	0.6	0.0	107.2	1998
	1999	—	—	—	17.5	—	—	—	—	0.3	74.4	0.8	—	—	—	—	200.4	1999
	2000	—	0.0	—	—	—	—	—	—	0.0	0.0	—	11.0	22.8	—	—	164.4	2000
	2001	—	0.5	—	—	5.5	—	0.0	—	—	—	—	—	3.1	5.8	—	103.3	2001
	2002	—	2.6	18.8	3.2	1.5	—	—	—	—	—	0.0	9.2	1.4	0.0	1.6	105.1	2002
	2003	—	—	—	12.9	—	—	—	—	—	1.8	61.2	—	6.2	27.8	—	271.4	2003
	2004	26.2	—	0.0	30.2	8.6	—	—	0.0	—	—	—	—	17.9	31.9	—	203.9	2004
	2005	17.2	—	5.6	0.0	—	11.2	34.0	—	—	—	—	—	—	—	—	166.8	2005
	2006	14.7	12.7	1.7	1.6	0.0	0.2	—	2.8	40.6	—	15.7	—	1.1	0.0	0.4	148.7	2006
	2007	—	—	—	—	4.9	—	—	—	—	—	—	—	—	0.0	6.5	44.4	2007
	2008	27.4	—	2.0	9.2	—	0.6	—	—	—	0.0	11.5	7.4	1.6	—	28.3	174.0	2008
	2009	—	—	—	—	7.4	6.3	—	—	—	—	4.8	0.1	—	—	1.2	82.0	2009
	2010	0.2	—	—	—	—	—	—	46.4	—	0.0	1.3	0.9	—	—	—	178.8	2010
	2011	—	21.2	0.0	—	—	—	25.6	0.1	—	—	21.1	—	—	—	21.3	225.4	2011
	2012	—	—	0.4	—	—	0.7	38.6	—	—	—	—	—	—	0.3	42.0	122.1	2012
	2013	16.4	—	0.0	6.7	29.6	31.0	11.9	2.1	22.8	—	4.1	0.8	—	8.9	18.6	250.2	2013
	2014	—	—	—	6.8	16.4	0.0	—	28.5	15.6	0.0	—	—	—	—	—	179.3	2014
	2015	2.5	0.0	6.0	—	14.0	—	—	—	—	—	—	—	1.8	13.2	—	135.2	2015
	2016	—	—	—	—	30.6	4.2	16.6	3.9	0.4	—	—	1.3	36.6	63.7	—	212.5	2016
	2017	9.1	—	—	—	0.0	16.2	—	—	—	—	—	—	—	—	—	68.2	2017
	2018	—	—	—	—	—	—	4.0	31.2	0.0	3.9	—	—	—	—	—	160.1	2018
	2019	—	0.0	6.7	—	—	1.1	24.6	—	10.7	0.3	—	14.0	1.4	—	—	191.2	2019
	2020	—	—	18.8	2.6	—	—	—	—	—	—	19.0	0.2	—	—	—	139.3	2020
	2021	—	0.0	—	—	5.5	51.4	—	—	—	—	—	7.4	2.6	—	—	147.6	2021
	2022	—	—	0.1	2.0	37.1	5.3	11.2	—	3.5	—	—	0.4	—	—	4.3	151.3	2022
	2023	31.7																

日 別 降 水 量 耗

日	1	2	3	4	5	6	7	8	9	10	11	12	13	14	15	16
明治 24	—	—	25.0	1.6	0.0	1.0	—	—	—	—	—	—	—	0.0	0.2	5.6
25	12.9	26.1	—	—	0.0	0.0	—	2.7	12.1	19.2	—	—	11.9	35.1	6.3	6.8
26	—	10.0	—	0.7	13.5	0.6	—	—	2.1	5.7	0.1	31.9	1.2	—	—	7.9
27	—	0.0	29.2	28.7	3.8	—	23.3	19.8	—	0.0	1.9	—	59.6	—	—	—
28	—	—	29.9	0.0	—	—	—	31.2	—	—	0.2	0.8	0.1	4.6	4.7	—
29	0.3	—	0.8	3.6	—	—	0.0	6.9	26.1	0.1	0.3	—	15.2	6.8	1.9	—
30	—	—	17.6	0.0	22.9	—	—	—	—	0.0	0.0	0.0	3.5	15.1	5.1	107.0
31	—	—	—	41.1	144.9	0.1	—	—	—	4.9	18.7	0.0	0.1	46.9	0.7	0.9
32	5.6	—	28.9	1.0	0.0	—	0.1	95.1	10.6	—	—	—	0.9	—	—	—
33	—	—	—	—	—	0.0	—	—	—	0.0	32.0	—	—	—	0.1	0.0
34	—	25.3	16.0	1.9	0.0	12.9	4.5	—	—	—	—	—	0.0	—	27.1	—
35	—	—	—	—	—	50.5	7.7	—	—	—	0.0	—	—	0.0	43.3	0.1
36	0.2	1.2	0.3	—	—	—	0.1	—	—	0.0	60.2	2.1	—	—	—	—
37	0.0	—	—	—	—	17.9	2.8	—	—	—	96.9	10.4	0.7	—	—	49.6
38	5.5	—	12.2	0.0	0.5	15.6	—	—	—	9.5	7.8	16.6	2.2	49.1	53.9	36.8
39	—	—	0.0	21.6	0.5	—	—	—	22.8	27.0	—	3.6	0.0	0.5	—	—
40	—	—	0.4	—	3.0	48.2	—	—	—	—	3.5	9.4	31.0	0.0	—	—
41	—	—	—	—	0.0	11.7	—	—	—	—	—	15.8	11.8	—	2.0	1.4
42	—	—	—	—	56.5	10.6	0.0	—	54.0	—	7.2	—	10.2	8.0	—	—
43	0.3	14.9	1.9	—	66.4	1.5	—	0.4	0.2	2.0	—	—	7.2	42.5	6.3	48.3
44	—	0.5	6.3	—	2.0	1.3	—	—	—	17.7	2.6	—	0.0	1.3	70.1	19.8
大正 1	13.7	—	—	0.0	30.3	—	—	0.4	10.5	7.3	—	4.1	—	1.4	—	18.4
2	—	—	13.2	0.8	14.9	18.5	—	—	0.0	0.8	9.1	0.6	0.0	26.5	6.7	30.4
3	0.0	26.5	0.1	—	—	—	—	22.3	3.4	—	—	8.5	0.0	0.2	—	20.1
4	3.7	32.4	—	0.0	7.2	5.9	1.4	—	36.5	0.0	15.4	15.4	—	0.7	1.3	0.0
5	—	—	—	—	—	0.5	0.5	0.0	—	0.0	—	—	0.0	0.0	6.1	66.3
6	2.2	—	0.0	7.8	51.5	—	—	3.2	21.4	16.4	—	12.9	37.5	—	—	—
7	10.4	0.0	1.3	1.9	—	—	—	—	12.4	13.3	—	0.1	0.0	—	—	—
8	—	—	1.1	51.4	11.6	—	—	0.0	—	0.0	2.2	0.4	9.9	8.2	0.0	3.0
9	—	—	7.1	6.6	11.8	0.0	—	—	—	—	—	—	0.6	0.1	8.6	62.2
10	18.8	13.0	—	—	—	4.6	—	—	—	3.3	24.8	22.5	—	24.5	24.7	0.0
11	—	—	—	—	—	—	6.0	—	—	114.7	—	—	—	—	0.0	—
12	2.2	—	—	—	—	—	—	26.9	101.9	6.2	3.5	—	—	—	0.1	19.0
13	12.0	35.9	1.9	0.2	0.6	0.0	13.2	12.5	—	1.5	—	6.9	8.2	—	—	—
14	—	0.1	—	—	11.5	5.0	0.0	—	—	—	—	1.1	—	15.5	44.4	—
15	0.0	—	—	—	—	—	—	0.0	—	—	—	0.1	3.0	34.2	—	—
昭和 2	—	0.0	—	0.3	10.9	—	7.4	0.0	—	—	—	—	—	—	17.8	32.6
3	1.9	18.1	—	—	—	—	—	—	—	—	—	—	11.4	3.3	0.1	—
4	0.0	—	—	—	8.5	30.5	—	—	—	—	—	2.0	—	—	1.2	1.8
5	—	1.9	—	0.0	9.8	—	—	—	0.2	—	—	—	—	—	7.5	18.7
6	1.4	0.5	—	—	—	—	—	12.2	—	—	7.8	30.8	—	0.0	—	—
7	46.7	0.3	17.9	13.2	0.6	0.9	1.9	4.9	1.2	—	—	—	0.0	—	2.1	6.8
8	3.2	0.7	—	—	—	1.1	8.3	—	—	—	—	—	—	10.3	17.5	1.4
9	—	2.2	19.8	—	—	—	—	—	—	—	—	—	—	1.3	—	30.1
10	—	—	0.7	16.1	—	—	0.0	0.5	—	—	—	—	—	—	—	—

六 月

日	17	18	19	20	21	22	23	24	25	26	27	28	29	30	合計	日
—	0.0	—	0.0	33.4	37.6	—	—	10.0	22.4	2.6	—	0.1	0.0	5.8	145.3	1891
—	—	67.0	17.2	0.0	3.2	13.2	21.8	0.7	0.5	0.0	18.5	1.2	—	0.0	276.4	1892
—	1.2	—	—	12.4	12.7	9.9	0.0	1.7	0.0	—	—	—	—	—	211.6	1893
—	—	—	—	—	12.5	0.1	0.1	0.0	31.9	0.0	5.8	—	—	—	216.7	1894
—	—	6.3	7.2	—	—	—	—	24.0	36.8	36.0	74.4	—	1.8	31.5	289.5	1895
—	0.0	—	2.0	21.2	9.3	13.0	16.8	2.7	—	—	1.6	9.7	37.5	16.2	192.0	1896
—	30.3	—	—	—	—	—	—	6.2	5.4	—	—	—	0.5	7.6	221.2	1897
—	3.9	24.4	—	—	0.4	—	—	33.1	15.0	43.9	—	28.6	0.0	—	407.6	1898
—	—	—	0.0	0.5	15.8	6.3	0.0	—	1.6	—	—	—	0.0	31.4	197.8	1899
—	0.0	0.0	—	—	—	—	0.2	15.1	37.2	—	—	—	1.7	—	86.3	1900
—	—	—	—	—	30.6	17.2	—	—	—	—	20.5	0.1	7.0	0.0	46.0	1901
—	—	11.3	9.5	0.0	—	—	20.8	10.0	—	—	1.8	33.8	3.6	0.0	192.4	1902
—	1.9	—	—	1.2	—	0.1	7.4	0.0	30.6	16.0	1.9	15.7	0.0	0.0	138.9	1903
—	—	63.5	0.6	3.3	—	—	0.1	46.7	2.6	1.3	—	—	—	—	296.4	1904
—	13.4	50.7	44.0	2.2	70.8	40.4	19.0	0.7	7.7	1.6	1.0	17.9	—	13.6	492.7	1905
—	0.0	42.8	2.5	—	1.2	24.5	10.2	12.4	62.5	0.3	—	—	14.6	4.8	251.8	1906
—	—	13.8	5.6	—	—	—	—	0.8	0.2	11.9	24.3	2.7	24.6	—	179.4	1907
—	—	6.6	1.4	30.5	0.0	36.3	49.9	—	5.5	18.1	0.1	2.8	53.6	—	247.5	1908
—	5.2	—	28.6	0.1	25.3	0.9	8.5	36.1	2.9	3.1	13.4	0.2	29.0	—	299.8	1909
—	0.1	—	0.5	5.1	0.0	2.6	0.3	—	0.0	0.6	0.0	7.4	—	5.2	214.7	1910
—	—	1.1	30.7	—	—	0.0	0.1	—	—	1.5	32.9	37.2	16.5	24.8	266.4	1911
—	38.2	0.9	—	0.0	0.0	0.1	—	—	3.4	0.0	0.0	—	—	—	128.7	1912
—	4.4	—	—	—	0.3	1.1	—	15.0	1.0	—	0.0	8.3	0.1	—	151.7	1913
—	32.9	10.4	—	14.7	17.1	7.5	1.2	—	—	3.9	5.4	33.1	—	—	207.3	1914
—	—	—	—	4.1	6.2	7.5	1.2	1.1	38.3	4.7	—	9.7	18.3	—	211.0	1915
—	66.8	28.3	—	30.3	19.6	—	0.4	3.9	27.6	56.5	14.7	3.9	0.3	0.1	325.8	1916
—	10.4	0.4	23.0	0.7	13.6	14.6	8.3	2.3	2.3	—	—	0.0	1.1	10.1	239.7	1917
—	9.7	0.0	3.9	89.7	12.8	4.6	3.6	10.2	18.2	17.8	2.0	11.0	—	0.0	222.9	1918
—	0.2	0.2	0.7	—	0.0	22.0	1.9	—	—	11.0	—	0.2	—	—	124.0	1919
—	3.9	0.7	23.8	0.0	27.7	0.0	13.3	0.9	—	—	47.9	6.4	0.7	—	222.3	1920
—	1.0	18.7	6.7	—	15.0	0.4	—	15.3	42.2	—	0.0	20.1	20.9	53.4	338.9	1921
—	1.4	—	—	—	0.0	—	—	—	24.4	0.5	—	0.0	2.8	—	149.8	1922
—	55.7	0.5	0.0	0.8	29.7	23.3	—	—	0.6	—	26.4	—	0.1	4.7	301.6	1923
—	—	—	—	—	—	7.0	3.3	—	—	—	—	—	—	—	103.2	1924
—	—	—	31.7	43.7	2.2	—	—	0.0	11.9	34.7	49.7	1.6	—	—	253.1	1925
—	—	0.0	1.0	—	0.0	—	—	—	—	56.7	8.7	20.9	0.1	20.6	145.3	1926
—	—	—	—	—	—	—	—	—	—	0.2	1.7	—	—	0.0	70.9	1927
—	—	—	11.1	53.8	6.5	19.7	—	34.4	7.1	29.8	9.3	17.7	44.5	20.5	289.2	1928
—	—	9.1	—	—	0.8	—	—	1.4	—	—	—	—	—	0.4	55.7	1929
—	—	—	—	—	15.4	6.1	1.7	—	3.3	12.2	31.8	7.1	8.0	0.0	123.7	1930
—	8.1	48.3	—	—	—	—	—	38.7	7.3	9.2	—	15.7	14.7	—	194.7	1931
—	0.0	0.0	—	—	7.4	—	0.0	30.0	0.5	—	0.2	—	0.1	0.8	171.8	1932
—	0.0	—	—	—	1.6	28.4	0.2	0.9	—	—	0.5	5.7	0.0	0.8	80.6	1933
—	0.1	—	2.0	87.5	2.2	1.4	0.9	9.9	23.9	—	—	—	—	0.6	181.9	1934
—	3.5	2.3	—	0.0	14.2	—	0.0	43.1	—	—	19.8	17.7	42.8	37.4	198.1	1935

日 別 降 水 量 概

年	日	1	2	3	4	5	6	7	8	9	10	11	12	13	14	15	16
明治	24	30.4	58.0	26.2	7.0	9.6	—	—	—	—	4.8	0.0	—	—	0.0	8.1	1.1
	25	—	—	0.1	0.3	0.1	2.9	2.8	0.9	0.0	0.0	—	0.0	27.0	1.0	10.8	2.1
	26	—	—	—	—	0.0	—	—	—	—	—	—	0.0	—	—	—	—
	27	—	—	—	1.3	—	—	—	0.1	—	—	—	—	19.4	—	—	—
	28	0.8	26.3	4.6	—	—	—	—	—	—	4.8	7.5	0.2	—	0.0	0.4	4.9
	29	6.4	0.9	25.1	1.3	—	55.8	12.9	2.4	0.1	0.0	—	—	—	5.1	28.4	—
	30	2.5	3.9	—	—	—	0.0	28.9	0.7	1.4	—	0.0	0.0	0.1	—	6.0	10.5
	31	—	0.5	3.6	13.5	—	3.6	3.3	—	0.0	—	—	—	0.0	—	—	—
	32	2.1	0.0	2.5	25.1	4.0	1.3	0.4	8.8	25.9	10.9	4.9	30.9	0.3	0.2	31.3	0.4
	33	—	—	—	8.0	11.2	4.0	1.0	48.5	—	—	14.6	17.7	—	—	43.5	0.9
	34	4.6	2.5	82.1	2.1	0.7	0.0	0.6	44.5	1.2	0.0	8.8	18.7	—	41.2	17.5	—
	35	2.1	10.4	39.4	3.6	—	0.0	0.0	—	—	21.4	—	—	0.5	4.3	0.2	10.8
	36	91.9	0.1	—	64.2	2.2	—	28.4	104.3	57.8	—	—	—	12.9	32.6	2.4	0.4
	37	—	8.4	—	—	1.8	6.1	—	4.4	18.8	158.0	79.2	24.9	0.7	—	—	—
	38	34.4	0.8	—	1.5	6.1	—	—	—	—	—	0.1	23.9	8.4	6.5	1.7	14.5
	39	4.3	4.4	0.0	0.7	0.0	—	—	—	—	—	12.6	5.0	2.9	29.6	6.4	135.4
	40	0.0	31.5	51.1	—	—	—	25.7	19.6	0.0	34.4	46.2	12.8	5.9	7.9	4.4	—
	41	28.1	15.0	—	—	0.0	0.0	—	—	0.0	5.2	0.0	—	0.0	—	2.8	58.7
	42	—	0.0	—	18.3	35.2	1.9	17.4	1.4	0.6	1.0	—	0.0	1.6	—	—	—
	43	—	2.8	37.2	0.0	—	1.5	7.0	—	0.0	6.1	—	—	4.2	0.5	9.9	1.1
	44	60.2	5.2	36.4	8.7	—	—	1.4	—	—	—	—	—	0.0	0.6	0.0	—
大正	1	—	20.4	2.8	—	—	—	12.6	11.4	5.8	3.0	19.4	—	12.4	2.1	5.3	1.9
	2	0.0	—	2.7	15.9	—	—	0.0	—	—	—	—	—	—	—	—	—
	3	—	—	—	—	2.4	5.0	1.4	—	—	—	44.6	14.6	—	—	0.0	1.5
	4	—	—	1.3	0.0	16.1	24.7	—	—	—	0.0	8.6	4.4	1.8	—	—	—
	5	29.1	5.4	—	6.6	4.5	25.3	0.0	0.4	4.4	5.9	0.0	0.2	35.4	0.3	—	0.0
	6	—	27.1	0.5	0.9	1.4	4.2	68.2	12.4	—	—	0.4	—	—	—	—	1.3
	7	0.0	—	—	17.5	75.2	6.7	5.7	—	—	0.1	1.6	14.6	4.1	0.8	19.1	7.0
	8	11.1	20.7	18.3	19.0	9.3	9.7	0.5	—	—	—	—	0.0	—	—	—	—
	9	—	—	0.5	0.0	0.5	—	—	—	—	7.7	4.5	—	0.5	—	—	—
	10	16.6	38.5	8.1	—	—	15.2	2.1	15.0	2.2	0.0	0.9	0.0	33.7	63.2	—	—
	11	5.2	3.1	16.3	93.5	33.1	0.4	2.1	20.4	20.2	18.1	0.0	—	—	0.6	—	—
	12	19.9	11.4	4.6	0.2	16.5	4.2	2.1	3.7	4.3	0.7	—	0.0	25.8	10.0	6.8	8.8
	13	—	20.1	23.3	0.3	—	—	—	—	—	—	—	—	—	—	2.4	1.8
	14	11.2	—	—	—	0.9	1.7	2.3	32.1	2.9	20.7	5.6	40.6	2.4	—	—	0.0
	15	1.2	—	—	24.7	—	2.5	1.5	—	—	—	—	5.9	0.8	—	0.4	—
昭和	2	6.4	0.1	25.9	6.8	40.7	21.8	4.0	2.9	—	0.0	—	—	16.3	—	—	—
	3	—	—	—	—	—	—	—	—	—	—	—	—	3.7	—	—	—
	4	0.0	4.4	8.6	33.2	25.4	1.2	12.4	0.0	0.3	—	—	—	—	—	—	—
	5	—	13.4	—	—	0.0	0.0	—	23.7	74.7	9.1	9.5	0.2	—	—	—	—
	6	18.3	0.3	2.8	2.1	—	38.9	18.7	—	0.0	8.4	86.0	15.2	11.4	12.6	3.5	0.8
	7	59.5	60.3	—	—	—	8.9	3.8	143.9	1.0	38.2	—	—	—	—	—	0.0
	8	0.0	0.0	0.6	0.2	11.9	0.0	—	—	—	0.1	—	—	—	0.7	1.4	11.5
	9	—	—	—	—	—	—	—	—	0.0	6.4	3.9	13.9	2.5	1.9	3.7	0.9
	10	19.1	1.1	0.0	—	5.6	40.6	—	—	—	—	0.0	3.8	8.1	—	—	2.9

七 月

年	日	17	18	19	20	21	22	23	24	25	26	27	28	29	30	31	合計	年	
		20.4	1.6	2.5	7.5	52.4	8.4	23.0	2.9	—	0.0	—	1.8	—	0.0	0.1	265.8	1891	
		—	—	—	—	—	30.2	16.0	24.8	25.8	2.3	0.9	8.2	0.0	1.3	1.8	159.3	1892	
		—	—	0.0	—	—	—	—	—	—	0.0	0.0	—	—	—	—	0.0	1893	
		—	—	—	—	32.7	0.0	46.5	0.3	9.1	0.1	0.6	3.1	4.8	0.0	—	118.0	1894	
		21.5	49.3	5.3	0.1	—	0.0	—	—	2.1	9.3	0.2	22.1	7.0	72.7	99.6	10.0	348.7	1895
		7.1	2.1	0.1	102.9	62.7	1.4	—	—	—	—	—	0.0	0.2	0.0	22.2	338.1	1896	
		7.4	5.1	0.1	17.0	4.6	4.7	0.0	—	—	—	—	—	—	1.0	0.3	94.2	1897	
		—	—	—	—	—	—	—	—	—	0.0	—	—	—	—	3.0	27.5	1898	
		32.3	0.0	0.7	0.0	78.7	46.1	—	7.1	5.7	—	0.0	—	—	0.0	0.9	320.5	1899	
		0.2	9.2	0.4	10.2	—	—	0.0	0.0	0.0	—	0.0	25.8	—	—	0.1	195.3	1900	
		3.6	—	—	—	—	—	—	—	—	0.0	3.3	—	3.0	0.0	13.9	248.3	1901	
		2.0	0.0	41.2	4.6	—	—	16.5	1.6	—	1.6	—	—	0.0	0.1	0.3	160.6	1902	
		—	—	0.0	2.9	13.6	36.7	72.6	2.2	16.2	0.8	—	0.2	—	0.2	0.8	543.4	1903	
		—	—	—	—	—	7.1	6.0	0.0	0.0	1.6	17.3	14.4	2.1	—	0.1	350.9	1904	
		0.3	13.4	23.6	33.9	—	—	—	4.4	1.0	27.1	1.6	4.0	0.0	—	8.0	215.2	1905	
		0.1	—	—	—	—	0.0	—	0.2	8.4	12.4	0.0	—	—	—	—	222.4	1906	
		0.2	0.9	16.5	4.6	0.0	—	0.2	0.0	—	—	—	—	1.6	0.0	—	263.5	1907	
		—	0.0	0.3	2.8	—	—	0.0	5.1	50.2	—	—	—	—	0.0	—	168.2	1908	
		—	—	—	—	0.0	—	—	0.0	—	—	—	—	—	—	—	77.4	1909	
		7.4	0.0	—	—	1.4	0.0	0.2	2.7	2.3	9.7	30.3	—	1.5	0.0	—	125.8	1910	
		0.3	—	—	—	—	0.0	4.9	0.2	25.4	0.2	0.7	8.7	21.6	13.5	16.9	204.9	1911	
		—	—	—	—	—	23.5	15.7	14.4	—	0.4	4.3	18.2	—	—	13.0	186.6	1912	
		—	0.2	—	0.0	0.7	0.0	1.0	6.1	—	—	—	—	—	—	—	26.6	1913	
		—	—	—	—	—	—	—	—	0.0	9.1	12.0	0.2	0.6	—	—	91.4	1914	
		—	—	—	—	—	—	—	—	—	—	—	0.0	—	0.0	0.0	56.9	1915	
		1.0	—	—	6.0	1.6	0.5	0.0	0.2	—	1.4	1.7	2.3	0.0	3.7	0.3	136.2	1916	
		0.4	0.3	—	—	—	—	—	0.0	0.6	—	—	—	—	—	—	117.7	1917	
		0.1	11.3	0.4	0.0	2.0	—	—	0.0	0.0	—	0.0	0.0	—	—	—	166.2	1918	
		—	147.9	21.9	0.1	—	—	6.5	7.4	28.2	0.0	0.1	21.0	18.2	3.3	8.3	351.5	1919	
		—	0.5	0.0	—	4.3	0.1	1.1	5.6	9.9	0.2	4.3	7.8	4.9	59.4	1.0	112.8	1920	
		23.3	—	0.0	—	—	—	11.6	3.0	6.0	—	1.3	—	—	0.3	0.0	241.0	1921	
		0.0	1.8	—	6.4	3.0	—	—	0.0	0.1	0.0	0.0	—	—	—	—	224.3	1922	
		20.0	2.1	0.0	0.2	—	6.4	—	0.3	3.3	—	—	—	—	—	—	151.3	1923	
		9.5	1.0	—	—	—	0.2	0.0	—	—	0.0	0.4	0.0	—	—	—	59.0	1924	
		—	—	—	—	—	—	0.0	0.5	—	0.7	0.0	0.0	—	—	—	121.6	1925	
		—	—	1.6	13.2	—	0.0	0.0	—	0.4	2.5	20.7	—	1.9	14.7	—	92.0	1926	
		—	—	—	—	—	—	—	—	0.9	0.1	—	0.0	—	—	4.4	130.3	1927	
		1.3	47.7	66.9	42.2	40.9	18.7	1.6	4.7	—	—	—	—	—	0.0	13.9	241.6	1928	
		—	—	—	0.0	—	—	7.0	—	6.8	8.6	—	35.1	—	—	—	143.0	1929	
		—	0.9	23.1	0.0	—	11.7	42.4	0.0	15.5	16.2	—	0.0	2.5	13.5	99.3	355.7	1930	
		10.7	0.8	0.3	5.5	63.4	7.3	—	—	0.0	9.4	—	—	—	0.0	—	316.4	1931	
		0.0	1.4	—	10.4	—	2.7	—	—	—									

日 別 降 水 量 表

日	1	2	3	4	5	6	7	8	9	10	11	12	13	14	15	16
明治 24	—	7.2	3.7	0.3	142.9	0.7	5.5	—	—	—	—	—	—	—	—	5.7
25	0.5	—	—	—	—	0.5	4.7	0.9	—	0.0	—	—	—	2.8	—	—
26	0.0	—	—	3.7	—	—	—	—	0.0	—	—	0.0	—	—	0.1	3.1
27	—	—	—	—	—	—	—	—	29.6	48.7	35.7	—	—	—	—	—
28	14.2	8.3	38.0	23.3	22.8	8.2	—	9.0	—	0.1	—	—	2.1	—	—	—
29	1.7	1.8	0.5	0.1	7.3	2.6	—	0.0	39.7	0.0	—	0.0	—	—	—	—
30	2.3	1.7	0.0	—	—	—	—	0.4	—	—	—	1.7	1.5	—	0.7	0.8
31	108.8	1.1	5.7	19.7	—	—	—	—	—	0.0	—	0.2	4.2	—	—	0.0
32	8.9	—	7.3	0.1	0.0	—	—	—	0.0	0.0	0.0	—	0.0	0.0	31.8	0.0
33	—	—	—	0.0	0.0	—	0.0	3.4	—	0.2	—	0.1	—	—	—	2.7
34	0.0	—	—	—	—	—	—	2.7	0.4	2.8	1.0	—	0.0	—	—	—
35	19.0	32.2	40.2	27.7	85.1	22.0	19.4	6.5	0.0	3.0	55.2	1.1	—	0.2	0.0	—
36	—	4.6	0.2	12.5	—	—	—	0.0	—	—	—	—	—	—	—	—
37	—	0.0	—	—	—	—	—	—	—	—	—	—	—	—	—	—
38	—	10.1	26.8	7.3	—	3.0	32.2	—	0.1	—	0.0	0.0	17.5	54.3	35.1	5.7
39	—	0.7	8.6	—	—	0.0	5.0	0.4	0.0	—	2.0	—	4.3	13.7	—	0.0
40	—	0.0	0.3	0.2	27.0	10.9	15.8	3.5	21.1	0.8	15.8	0.2	—	0.2	148.5	22.4
41	—	—	—	0.0	2.1	45.7	122.3	3.4	15.4	1.8	1.3	36.9	0.8	0.0	0.0	—
42	—	—	—	0.0	—	—	—	—	—	—	—	—	—	—	—	—
43	—	0.1	—	0.0	21.6	0.0	23.9	44.4	27.3	59.8	—	0.0	38.2	0.0	0.4	0.9
44	30.7	0.7	56.1	154.5	38.4	—	5.8	—	4.2	3.7	—	—	—	—	4.5	26.4
大正 1	0.2	—	—	9.9	—	0.5	—	—	—	—	—	0.0	1.6	0.7	—	—
2	0.0	0.0	0.0	—	—	0.1	0.0	—	0.0	0.0	—	0.8	1.3	5.7	0.2	—
3	—	—	20.0	8.8	0.4	—	—	—	—	—	—	0.7	9.6	0.1	—	—
4	—	2.4	—	22.9	114.8	8.1	—	—	74.5	40.0	8.0	—	—	0.0	—	—
5	—	—	—	0.0	0.0	—	1.8	84.3	18.9	59.3	6.3	0.3	—	—	—	0.0
6	0.8	0.4	83.3	2.2	0.0	0.0	—	—	—	—	—	1.8	—	0.0	12.5	13.2
7	—	—	—	—	8.6	—	11.1	6.7	0.0	0.0	—	—	—	9.1	0.4	—
8	15.0	0.7	—	0.0	1.6	—	—	—	—	—	—	—	0.9	118.3	0.7	0.6
9	4.9	28.0	40.0	78.1	6.2	3.5	—	21.4	50.8	2.4	2.3	—	6.0	0.0	3.3	15.0
10	—	9.5	4.2	—	—	3.5	17.9	—	—	—	—	—	—	—	—	0.0
11	—	14.6	3.8	—	—	—	—	—	—	—	0.5	—	—	0.0	6.0	0.0
12	—	—	—	—	0.1	17.7	—	—	—	—	—	—	—	—	—	—
13	—	—	—	—	0.0	0.0	5.4	—	—	—	—	—	—	—	5.2	—
14	0.0	26.0	1.1	0.1	0.7	4.8	—	—	4.6	0.0	—	—	—	39.9	171.6	14.1
昭和 1	—	0.6	—	0.4	—	8.3	—	0.0	—	—	—	—	—	—	—	0.0
2	23.8	—	61.4	0.0	2.7	14.8	—	—	—	0.0	0.4	—	0.0	—	—	—
3	0.6	15.8	3.7	10.4	1.6	0.2	0.0	0.0	—	1.4	—	—	—	—	—	—
4	0.0	—	20.2	0.4	—	—	—	—	—	—	—	—	—	10.3	92.0	9.4
5	26.2	—	8.2	—	—	—	—	—	—	—	—	—	0.7	0.5	2.4	10.8
6	—	0.0	—	0.0	0.0	0.1	—	2.7	5.3	—	0.0	4.5	0.0	—	—	—
7	—	—	6.6	0.0	1.7	10.8	2.4	0.6	25.2	—	1.3	3.7	0.1	0.0	39.2	14.9
8	0.2	2.6	25.8	0.0	—	0.0	4.6	—	0.5	—	—	—	—	0.0	22.3	14.9
9	6.6	0.1	—	—	—	—	—	—	24.2	0.0	2.1	0.0	—	—	—	—
10	—	—	—	—	0.0	2.1	—	—	0.0	41.3	40.0	1.8	0.3	43.2	35.9	42.1

八 月

17	18	19	20	21	22	23	24	25	26	27	28	29	30	31	合計	日	
5.0	0.5	0.0	—	3.2	27.6	71.9	2.0	—	—	—	0.0	—	—	—	276.2	1891	
—	—	—	—	—	—	—	—	0.0	1.7	—	0.0	11.8	—	—	22.9	1892	
16.7	115.2	5.1	8.5	8.3	13.1	0.1	46.1	0.7	2.3	—	—	—	—	3.4	226.4	1893	
—	—	39.2	23.0	10.7	2.0	—	0.2	—	—	—	—	—	—	—	189.1	1894	
—	—	1.4	0.5	1.2	60.6	15.9	2.9	13.2	0.4	14.1	1.7	—	—	—	237.9	1895	
6.6	8.4	—	2.0	—	—	—	—	—	—	0.5	—	—	32.8	0.0	104.0	1896	
0.8	—	—	2.2	—	—	—	—	0.1	9.0	1.0	8.9	10.5	0.0	0.0	32.6	1897	
0.0	—	—	—	—	0.0	1.7	0.0	4.9	43.5	0.4	—	0.0	0.0	0.0	190.2	1898	
1.4	1.1	0.3	9.8	0.9	0.0	—	0.1	—	—	0.0	6.9	20.6	—	18.3	107.5	1899	
—	19.9	8.9	42.1	13.6	—	0.3	0.6	0.4	0.2	—	6.9	4.6	—	—	103.9	1900	
0.0	0.0	—	0.0	5.0	61.7	5.9	—	—	—	—	0.0	0.6	0.7	—	80.8	1901	
—	—	—	—	—	—	—	—	—	4.7	—	0.4	0.0	0.0	17.2	333.9	1902	
—	1.9	8.1	0.0	—	—	—	—	—	—	—	—	—	—	—	27.3	1903	
0.0	0.2	—	—	—	—	—	—	—	—	—	—	0.0	26.5	105.9	132.6	1904	
123.5	—	0.0	4.0	2.9	0.7	62.8	10.7	90.0	19.8	0.0	—	—	5.3	—	511.8	1905	
0.3	3.2	—	—	1.0	—	0.0	—	—	0.0	6.0	0.8	0.7	—	1.1	47.8	1906	
—	—	—	—	—	—	24.9	66.1	6.7	2.5	—	—	—	—	—	366.9	1907	
—	6.4	0.8	—	—	—	2.5	7.9	20.7	0.1	—	0.0	—	—	—	268.1	1908	
0.0	0.3	14.9	0.5	—	—	—	—	—	0.0	—	0.2	15.6	—	0.9	32.4	1909	
14.6	0.2	—	—	—	—	—	—	—	0.0	0.0	—	0.7	36.5	0.0	27.0	295.6	1910
—	2.6	3.5	—	—	—	0.1	0.0	—	—	—	—	—	—	1.1	1.3	333.6	1911
—	—	0.0	4.0	0.0	1.3	0.0	55.9	—	—	—	—	—	—	0.0	—	74.1	1912
0.4	31.5	—	0.0	32.8	22.5	—	—	—	0.0	1.5	1.9	—	—	16.2	114.9	1913	
0.7	—	—	—	—	—	11.0	2.3	9.2	3.9	0.0	—	20.8	1.2	—	88.7	1914	
0.0	—	7.5	—	0.9	—	17.9	0.0	20.8	16.3	0.9	—	—	—	1.8	336.8	1915	
0.0	—	9.7	—	1.3	17.9	26.5	—	2.6	—	—	—	—	0.2	—	229.1	1916	
0.5	2.6	12.2	0.0	0.6	0.0	—	—	—	—	0.7	—	3.2	25.0	6.2	165.2	1917	
—	1.5	1.1	—	7.6	0.0	39.7	3.2	0.3	—	—	—	1.3	96.0	—	186.6	1918	
3.0	12.1	5.7	—	—	—	0.0	—	—	0.0	0.3	—	—	—	—	158.9	1919	
—	—	—	0.5	0.8	0.0	—	—	—	—	16.9	30.8	3.7	7.6	—	322.2	1920	
0.0	1.3	9.7	1.0	—	—	16.8	—	—	—	24.4	50.0	6.2	6.9	1.0	3.3	155.7	1921
—	—	—	—	—	—	1.4	6.4	1.0	23.9	0.1	—	—	—	—	—	57.7	1922
—	—	—	0.0	—	4.6	—	0.0	0.1	0.1	—	—	—	—	15.3	37.9	1923	
—	0.0	—	3.7	3.0	7.5	—	—	1.6	26.7	—	—	—	0.2	6.7	60.0	1924	
74.4	21.4	—	—	—	—	0.2	—	0.4	—	—	—	—	—	0.0	359.3	1925	
0.0	14.6	10.8	—	0.2	2.3	7.1	4.7	0.1	0.0	—	—	—	0.0	—	49.1	1926	
—	—	—	—	—	0.0	2.9	0.0	—	1.9	0.2	0.1	1.6	33.4	—	143.2	1927	
—	18.2	57.5	0.8	—	—	3.9	—	—	—	—	—	—	29.6	—	143.7	1928	
—	1.5	—	—	—	—	0.7	—	—	—	—	—	—	—	0.0	137.1	1929	
—	—	0.0	8.3	—	—	—	—	—	—	—	—	—	0.0	0.0	57.1	1930	
0.2	—	—	—	—	—	—	—	2.7	0.6	—	—	0.0	22.4	39.1	77.6	1931	
—	—	—	0.0	15.6	37.8	0.0	0.0	—	2.3	—	—	—	—	31.1	193.3	1932	
0.3	0.2	—	—	3.3	5.7	0.0	19.2	—	—	—	0.0	—	—	0.0	99.6	1933	
3.3	—	—	—	—	0.0	0.0	—	—	—	18.1	0.3	—	—	—	57.0	1934	
30.1	—	—	—	—	0.0	—	—	6.0	13.1	0.0	0.1	46.5	63.5	—	29.7	395.7	1935

日 別 降 水 量 耗

年	日	1	2	3	4	5	6	7	8	9	10	11	12	13	14	15	16
明治	24	0.2	—	—	—	—	—	0.0	4.9	13.3	7.5	0.7	2.0	21.9	4.4	0.0	—
	25	—	0.0	—	24.1	1.5	—	—	—	0.0	—	—	3.3	76.7	4.8	1.4	0.9
	26	7.5	—	22.9	0.6	—	—	—	0.0	—	—	—	0.7	—	—	2.6	7.6
	27	—	0.3	36.3	1.4	8.8	20.5	2.3	15.5	—	0.5	10.4	—	—	—	0.0	—
	28	—	—	—	—	1.6	0.4	0.4	10.9	—	—	0.5	4.1	0.0	0.0	0.0	—
	29	—	—	—	3.9	3.5	116.7	25.2	213.2	240.1	96.0	9.3	54.4	—	—	0.1	5.6
	30	0.0	0.0	1.7	10.2	6.4	100.4	2.4	98.5	60.4	—	—	0.0	19.7	4.8	13.5	5.7
	31	28.9	10.5	58.6	0.8	9.0	70.7	5.5	—	—	—	—	28.4	—	7.6	3.0	0.0
	32	21.4	12.2	—	—	—	21.6	75.3	109.2	—	—	3.7	9.8	—	—	0.0	—
	33	—	—	—	8.9	5.8	0.6	58.6	11.4	—	—	0.1	8.8	0.1	2.8	—	0.0
	34	7.4	0.0	0.0	—	2.8	—	—	—	—	0.0	—	—	—	—	—	—
	35	27.8	0.0	—	0.0	—	0.5	0.0	23.3	0.2	—	2.1	—	5.2	4.4	—	—
	36	0.2	7.5	—	—	—	—	—	—	—	—	0.7	29.2	—	0.0	0.9	—
	37	5.8	0.0	20.5	0.0	0.0	1.2	—	—	0.0	—	0.0	0.2	24.8	—	—	26.7
	38	0.0	1.2	0.2	0.0	—	0.3	14.4	0.0	5.0	—	—	—	—	—	—	—
	39	10.4	2.8	—	—	—	4.0	24.3	0.0	1.8	13.9	25.1	11.6	43.3	—	0.7	1.1
	40	0.0	0.1	1.8	22.9	28.6	1.1	9.7	28.1	23.4	0.3	34.3	0.0	—	0.0	—	—
	41	0.0	3.6	0.3	0.3	4.6	0.1	4.1	0.0	0.1	1.8	—	0.0	9.0	—	—	4.2
	42	92.2	42.9	3.9	24.3	1.0	0.2	1.6	1.0	4.2	14.3	3.6	8.1	0.4	—	0.0	0.2
	43	—	—	12.9	0.0	0.1	10.0	16.5	5.1	18.9	0.8	—	0.1	30.0	0.6	2.2	4.0
	44	0.0	0.4	—	0.0	6.4	0.8	9.3	0.7	21.2	2.0	0.0	1.8	14.8	0.0	32.7	6.2
大正	1	0.3	—	—	0.1	9.3	0.8	3.8	31.8	6.9	1.2	0.0	—	—	5.3	7.9	0.0
	2	17.3	0.0	—	—	—	1.1	15.2	5.7	0.0	—	18.5	7.9	0.2	5.0	—	0.4
	3	—	—	—	—	—	—	—	—	—	—	0.4	2.6	1.6	14.9	0.1	—
	4	—	0.3	37.9	44.1	0.0	0.2	6.1	7.5	20.5	1.1	2.6	—	—	2.5	—	9.2
	5	2.0	—	—	0.0	3.9	—	0.0	0.4	—	0.1	16.6	—	34.9	3.9	—	11.3
	6	1.0	0.3	—	5.0	32.6	0.0	0.0	1.6	2.2	18.2	5.3	1.4	59.1	—	28.4	16.5
	7	0.0	1.0	0.0	—	—	—	—	21.0	—	—	—	—	10.5	19.5	—	—
	8	—	—	—	0.0	—	2.0	—	—	8.3	19.1	15.5	17.3	11.7	0.1	28.3	10.8
	9	0.0	0.0	—	2.9	—	—	—	1.4	—	11.8	12.8	1.7	—	5.1	44.2	—
	10	1.1	0.3	0.3	6.6	26.7	18.3	21.2	33.8	27.0	10.5	0.0	28.0	31.9	13.2	66.4	0.9
	11	—	—	14.5	4.2	—	—	7.3	5.5	2.9	7.5	5.6	—	—	—	—	—
	12	11.3	—	0.3	0.0	17.5	0.1	—	—	20.7	68.0	—	—	23.6	30.7	18.1	—
	13	0.1	—	—	21.8	76.4	0.7	—	—	20.2	—	—	41.3	—	6.1	6.8	—
	14	—	20.0	1.8	18.8	0.1	0.3	0.7	36.2	3.6	10.2	176.6	—	—	—	—	6.8
	15	—	0.0	17.8	35.1	—	0.4	5.8	—	—	—	—	—	—	0.3	12.2	—
昭和	2	—	6.7	3.5	—	0.0	28.5	17.7	25.0	9.2	—	7.0	0.3	12.4	21.1	—	0.9
	3	—	0.0	0.6	0.0	0.0	10.7	5.4	—	—	0.0	19.1	20.1	—	—	—	—
	4	0.5	—	—	0.0	10.1	—	10.5	2.5	56.0	126.3	0.4	29.2	0.1	—	—	—
	5	6.1	—	—	—	—	—	—	—	—	—	—	0.0	—	35.3	13.7	5.8
	6	0.2	0.7	0.0	1.3	0.8	6.2	6.7	0.0	0.0	—	—	0.0	—	—	0.0	3.5
	7	4.4	—	—	0.0	18.0	24.1	0.4	—	5.2	3.8	18.2	3.7	100.1	0.1	24.3	32.1
	8	—	—	0.1	0.8	—	—	—	—	—	—	—	—	0.3	59.9	—	—
	9	51.7	1.7	3.8	—	5.4	2.3	—	0.7	30.3	—	—	—	12.9	7.6	0.1	—
	10	49.0	54.3	3.9	2.5	19.3	0.9	0.0	—	—	23.6	0.8	—	8.4	6.6	0.5	0.3

九 月

年	日	17	18	19	20	21	22	23	24	25	26	27	28	29	30	合計	年
1891		4.2	9.4	0.1	0.4	84.3	0.0	0.0	—	—	22.2	1.5	0.0	17.8	94.4	289.2	1891
1892		0.0	1.4	—	0.0	6.5	18.7	9.2	—	—	—	55.3	53.2	9.0	—	266.0	1892
1893		18.9	2.3	4.3	3.7	1.2	6.5	0.0	25.5	—	1.3	—	0.5	2.7	1.5	110.3	1893
1894		0.0	0.4	2.5	—	—	0.3	1.8	0.6	—	3.1	0.0	—	9.8	16.9	131.4	1894
1895		—	0.0	0.0	—	—	—	0.0	61.7	11.8	—	0.6	—	—	0.0	92.0	1895
1896		—	—	1.8	—	—	—	1.0	—	0.2	7.5	—	1.0	—	—	779.5	1896
1897		0.0	—	—	0.9	25.7	—	5.3	11.9	0.0	9.6	23.4	10.9	162.6	0.3	574.3	1897
1898		0.0	—	—	—	—	—	—	2.4	6.6	—	—	0.0	25.6	10.1	267.7	1898
1899		—	—	3.5	12.2	0.0	5.4	1.4	4.1	14.2	36.8	18.0	—	1.3	11.1	361.2	1899
1900		—	—	—	—	0.0	3.0	13.1	22.6	—	0.1	17.6	95.1	—	—	248.6	1900
1901		—	—	—	78.7	8.9	—	—	2.1	2.3	1.3	—	—	—	—	103.5	1901
1902		0.1	—	—	—	—	9.1	0.6	15.7	14.4	17.9	20.8	35.3	15.6	0.0	193.0	1902
1903		0.0	7.1	44.4	9.6	5.6	13.2	56.8	—	0.0	—	0.0	0.0	8.5	4.6	188.3	1903
1904		80.0	6.3	3.2	49.8	71.3	—	—	0.0	0.0	—	—	—	—	—	289.8	1904
1905		—	2.3	7.7	18.2	—	—	—	—	—	0.0	16.0	2.3	—	—	68.6	1905
1906		21.8	0.2	—	0.8	16.1	6.8	16.1	—	8.2	1.5	—	—	—	—	210.5	1906
1907		11.7	63.0	—	4.6	31.6	3.6	0.0	4.8	50.3	0.0	0.0	—	—	—	319.9	1907
1908		1.9	—	10.5	9.8	0.1	16.9	—	4.3	13.1	0.0	—	—	45.7	0.0	130.4	1908
1909		—	17.3	23.8	45.0	—	—	—	43.8	—	1.8	37.6	—	2.6	54.9	424.7	1909
1910		0.7	—	18.2	11.6	—	17.1	0.0	—	0.5	20.7	53.5	1.5	0.5	19.5	245.0	1910
1911		0.9	0.0	0.3	12.0	27.2	29.3	—	0.0	22.5	27.4	—	0.4	—	3.1	219.4	1911
1912		17.5	0.0	—	—	12.2	59.2	31.5	—	0.2	0.5	—	—	5.8	11.1	205.4	1912
1913		—	0.0	—	1.6	0.0	—	—	—	—	10.3	21.0	—	—	—	104.2	1913
1914		0.2	—	—	0.0	—	0.0	—	0.4	12.0	2.1	—	—	16.4	39.5	90.2	1914
1915		7.5	—	—	1.0	4.1	—	0.3	0.0	—	—	0.0	15.4	11.3	171.6	1915	
1916		0.0	0.1	—	0.8	—	4.0	19.5	10.7	0.6	1.8	0.1	0.2	—	—	110.9	1916
1917		13.6	—	—	—	—	0.4	12.0	6.2	1.7	54.1	1.0	0.6	42.4	175.0	478.6	1917
1918		—	15.5	11.6	0.5	—	0.4	11.5	129.6	—	—	18.4	24.6	3.9	13.8	281.8	1918
1919		0.2	8.2	54.0	—	—	—	—	—	30.1	—	—	—	5.6	5.1	216.3	1919
1920		—	—	—	—	—	—	0.0	10.9	24.3	—	0.0	—	18.1	73.2	206.4	1920
1921		—	5.0	9.8	—	8.2	—	56.6	5.4	9.2	29.3	—	1.5	7.1	3.5	421.8	1921
1922		—	—	—	—	—	—	0.4	—	—	0.0	1.8	2.1	10.5	—	52.3	1922
1923		—	—	—	4.0	13.6	—	—	7.9	0.2	—	5.7	20.0	0.0	22.9	264.6	1923
1924		—	6.9	—	0.1	33.6	0.4	—	—	—	—	—	—	18.0	—	232.4	1924
1925		4.7	32.7	—	—	—	—	0.8	11.5	9.6	—	—	0.1	38.0	80.3	442.8	1925
1926		58.7	—	0.3	2.7	—	0.0	14.1	0.1	21.4	—	—	—	—	7.4	176.3	1926
1927		2.3	24.9	1.3	—	—	0.0	—	—	0.0	30.3	40.8	33.6	—	—	265.5	1927
1928		33.4	1.7	26.3	—	0.0	—	1.5	—	11.0	—	—	—	17.7	0.4	147.9	1928
1929		—	—	—	33.8	33.7	10.7	0.0	3.2	0.4	51.8	—	49.4	10.8	23.1	452.5	1929
1930		10.7	1.5	3.8	—	—	0.4	1.1	—	18.2	10.2	—	8.2	—	—	115.0	1930
1931		15.4	60.9	0.8	—	—	—	—	—	33.9	0.9	—	5.7	—			

日 別 降 水 量 概

年	日	1	2	3	4	5	6	7	8	9	10	11	12	13	14	15	16
明治	24	—	—	—	—	—	—	—	—	—	—	—	—	—	0.2	—	—
	25	—	—	—	—	—	—	0.4	35.1	20.1	0.0	0.0	1.4	11.9	—	—	—
	26	15.6	0.0	0.3	14.2	1.2	0.2	—	—	—	—	1.2	29.3	9.9	12.0	32.0	6.4
	27	13.3	—	—	3.8	—	—	—	—	—	—	—	—	0.0	1.1	5.0	47.2
	28	61.7	—	—	4.0	—	—	—	22.7	20.5	—	—	—	—	3.1	69.7	0.2
	29	0.0	3.5	32.9	14.0	14.2	1.3	16.4	—	6.9	1.6	—	0.0	45.0	—	—	—
	30	—	—	—	—	12.3	1.6	—	23.2	—	—	—	33.5	0.6	—	—	—
	31	14.5	—	—	—	0.4	—	—	2.2	0.7	0.0	0.0	—	0.0	—	—	—
	32	—	—	—	—	28.9	31.4	166.7	—	—	—	—	—	—	13.6	0.4	—
	33	—	23.9	4.8	—	0.1	5.9	—	—	115.3	—	—	4.4	0.1	0.4	—	—
	34	—	—	—	4.9	23.2	7.5	4.9	4.9	36.4	—	—	12.2	14.1	6.1	—	0.0
	35	—	1.2	31.0	11.2	—	—	—	—	—	—	—	—	28.8	4.2	13.8	1.2
	36	35.5	63.5	—	—	—	—	0.9	26.7	—	—	0.2	3.8	—	1.2	0.1	0.2
	37	—	11.7	29.0	52.9	—	—	1.8	—	—	1.9	—	0.0	—	8.4	23.8	0.0
	38	—	—	—	—	3.0	19.6	—	—	—	0.0	2.7	—	—	—	3.8	30.4
	39	—	19.4	13.9	—	—	0.2	0.0	—	—	7.2	6.2	0.0	—	—	—	0.6
	40	—	0.0	—	—	14.6	23.9	—	—	49.1	—	—	0.0	27.0	0.2	—	—
	41	—	—	—	—	—	0.3	45.5	—	0.0	—	—	—	—	—	76.5	9.8
	42	—	—	—	2.2	2.2	—	—	—	—	12.4	23.7	4.0	—	—	—	—
	43	28.5	2.7	7.5	—	—	—	0.2	23.6	4.0	13.3	49.2	11.4	3.3	—	0.0	—
	44	—	—	13.7	0.2	—	—	—	10.2	—	—	—	1.8	13.7	0.0	0.3	0.1
大正	1	—	2.8	15.8	3.1	—	2.5	—	0.0	0.8	—	—	—	—	—	—	0.3
	2	—	0.0	78.2	—	—	0.9	15.2	25.5	—	—	—	—	0.0	10.4	4.9	9.6
	3	43.4	—	0.0	—	—	—	0.5	18.0	0.0	—	—	—	—	—	—	—
	4	0.1	39.1	—	—	—	—	55.1	10.0	—	—	8.9	8.8	—	—	—	—
	5	6.5	4.7	19.7	0.0	—	0.2	—	0.0	5.5	1.6	—	14.8	54.7	—	4.6	—
	6	15.6	—	—	0.0	21.6	5.6	0.0	14.3	6.8	29.5	27.0	—	—	—	5.1	24.1
	7	29.0	—	1.1	1.3	4.3	5.9	9.3	—	—	1.1	42.4	—	0.0	—	16.6	23.2
	8	46.6	0.1	—	—	3.6	6.3	31.1	0.5	—	0.0	—	0.0	71.7	—	—	—
	9	—	—	—	11.0	0.3	0.9	1.6	—	—	—	—	—	—	—	—	—
	10	0.0	5.0	3.8	6.2	6.9	24.8	—	9.3	12.3	—	—	—	—	—	—	—
	11	1.0	26.7	0.2	—	—	4.9	47.8	0.8	—	—	—	—	—	—	—	—
	12	4.0	14.0	—	—	0.1	22.1	—	9.0	2.8	92.6	0.4	—	—	50.1	8.9	—
	13	—	—	—	18.8	11.1	39.7	2.2	145.4	0.0	—	3.3	9.7	—	—	—	9.6
	14	0.6	0.0	0.8	—	5.3	8.6	—	0.6	55.0	0.0	—	—	—	—	—	—
	15	1.0	—	—	—	—	2.6	—	18.7	1.8	—	—	0.0	—	—	0.8	23.9
昭和	2	—	5.4	—	—	0.6	—	—	16.1	—	—	16.1	—	—	—	—	0.2
	3	—	—	1.3	2.8	0.0	—	75.6	72.5	—	—	—	—	—	—	2.8	—
	4	4.7	3.1	4.3	14.5	—	—	—	0.9	0.0	28.6	2.3	1.5	—	—	—	16.0
	5	2.2	31.2	4.0	0.1	—	—	—	—	2.1	2.6	—	—	—	—	—	—
	6	—	—	8.2	32.2	9.4	6.1	47.6	17.4	0.2	0.0	—	0.5	84.8	—	—	0.4
	7	—	—	—	—	0.0	—	—	0.8	1.5	—	—	—	0.0	0.0	11.7	1.5
	8	—	0.0	0.1	—	—	34.7	21.1	14.0	16.9	—	0.6	2.0	11.0	—	7.4	21.1
	9	0.0	2.8	18.2	1.5	4.8	20.7	36.9	—	—	—	—	0.6	—	—	0.1	0.1
	10	—	4.5	3.7	1.2	—	—	—	—	—	—	24.6	—	—	—	—	2.9

十 月

年	日	17	18	19	20	21	22	23	24	25	26	27	28	29	30	31	合計	日
	1891	—	—	—	—	—	2.9	4.9	—	—	—	1.1	2.9	—	—	—	12.0	1891
	1892	11.3	1.8	—	0.0	0.8	—	—	0.2	—	—	—	14.4	11.6	—	0.6	109.6	1892
	1893	21.7	4.6	—	—	—	—	34.6	8.0	—	—	—	—	—	—	—	191.2	1893
	1894	0.4	2.8	0.6	2.9	1.6	—	—	—	2.9	10.7	—	—	1.1	23.7	—	117.1	1894
	1895	—	0.2	—	—	—	16.6	—	0.0	—	—	—	—	—	58.1	—	256.8	1895
	1896	—	13.5	3.4	—	0.0	0.0	—	—	2.1	1.1	—	—	—	—	15.7	171.6	1896
	1897	—	—	—	—	—	0.9	12.6	—	—	—	—	—	—	—	—	84.7	1897
	1898	—	—	—	9.9	—	—	—	—	11.1	—	—	—	—	—	—	38.8	1898
	1899	0.0	—	—	0.7	—	—	0.0	—	—	—	—	5.5	1.4	—	—	248.6	1899
	1900	—	—	—	2.2	42.9	—	—	—	—	—	—	—	1.2	0.1	20.4	221.7	1900
	1901	19.5	0.0	—	—	—	—	—	5.7	0.0	—	4.6	3.2	29.0	13.6	—	189.8	1901
	1902	1.9	4.1	—	—	—	—	3.3	7.1	7.1	—	—	—	14.0	0.2	2.6	131.7	1902
	1903	4.8	—	0.0	—	—	—	31.5	0.2	—	—	0.1	5.7	0.5	—	6.8	181.7	1903
	1904	19.4	13.1	—	13.8	0.9	—	—	—	0.0	—	—	—	—	0.7	—	177.4	1904
	1905	18.0	0.5	11.4	19.0	—	—	—	—	2.2	—	0.0	—	—	6.0	—	116.6	1905
	1906	56.5	3.9	—	—	25.6	6.8	32.2	51.2	—	—	—	—	0.3	—	1.6	225.6	1906
	1907	—	—	—	0.4	18.4	—	14.3	0.0	—	—	—	—	0.0	—	—	147.9	1907
	1908	0.0	—	—	0.0	4.4	5.5	—	0.0	0.0	1.5	0.2	0.3	0.2	—	7.0	151.2	1908
	1909	—	0.0	20.0	—	—	0.0	—	—	—	23.2	0.0	—	1.2	0.2	—	89.1	1909
	1910	—	0.4	—	4.1	24.8	—	—	—	—	—	—	—	0.5	—	—	173.5	1910
	1911	0.7	0.0	—	—	—	—	—	—	—	0.4	—	7.4	5.9	—	—	54.4	1911
	1912	—	—	—	—	—	—	—	0.0	9.3	—	0.2	4.0	0.4	—	38.3	77.5	1912
	1913	37.0	—	—	—	—	—	—	—	—	—	0.0	—	—	—	0.0	180.8	1913
	1914	0.4	26.3	0.0	1.5	—	0.0	—	—	9.3	—	—	2.8	6.2	55.8	0.0	164.2	1914
	1915	16.5	8.4	—	—	—	0.0	—	1.3	11.6	25.5	0.7	—	—	6.6	4.7	197.3	1915
	1916	—	—	4.3	2.4	—	0.0	—	9.5	10.2	0.5	—	4.2	41.9	16.4	0.0	201.7	1916
	1917	52.2	1.0	7.4	0.2	—	—	—	3.0	14.4	4.5	—	35.5	0.2	—	—	268.0	1917
	1918	—	—	—	—	—	0.0	8.9	—	2.0	21.8	—	—	—	14.8	—	181.7	1918
	1919	—	—	—	0.0	—	—	0.3	2.9	5.1	—	—	5.4	—	—	8.5	182.1	1919
	1920	0.0	—	—	18.4	32.7	12.5	—	—	—	—	1.0	—	—	—	—	78.5	1920
	1921	—	—	—	19.6	24.4	—	—	0.5	—	—	—	—	3.1	8.0	0.2	124.1	1921
	1922	0.8	3.6	—	—	—	—	—	—	—	—	—	7.9	10.1	—	0.0	103.8	1922
	1923	—	—	—	8.2	2.2	—	—	9.8	—	—	—	—	—	2.6	6.7	233.5	1923
	1924	—	0.1	19.1	—	19.1	—	—	—	—	—	0.9	37.8	0.1	—	—	316.9	1924
	1925	1.5	8.9	—	0.5	—	—	—	—	—	—	—	—	1.4	2.3	—	85.5	1925
	1926	—	0.2	0.0	—	—	—	0.3	—	—	—	—	9.7	0.8	0.1	—	59.9	1926
	1927	0.3	—	8.5	—	5.5	0.7	—	—	—	—	—	0.0	0.2	13.6	—	67.2	1927
	1928	—	—	—	10.1	4.6	—	2.8	14.7	1.3	0.2	—	—	0.2	—	—	188.9	1928
	1929	5.2	—	0.0	—	0.0	—	—	—	22.7	51.2	—	0.3	—	—	3.0	158.3	1929
	1930	0.1	—	—	17.2	1.9	—	—	—	3.0	—	—	0.4	10.7	48.9	25.7	150.1	1930
	1931	18.6	—	—	—	0.0	—	—	—	—	—	—	8.7	—	—	—	234.1	1931
	1932	—	—	—	—	6.7	—	—	0.6	—	—	—	—	1.1	—	0.0	23.9	1932
	1933	—	0.6	24.6	24.6	—	—	—	0.0	—	—	—						

日 別 降 水 量 概

日	1	2	3	4	5	6	7	8	9	10	11	12	13	14	15	16
明治 2 4	—	0.0	—	0.8	2.9	0.0	—	—	—	17.6	0.0	4.2	37.6	—	—	0.0
2 5	0.0	—	—	—	30.3	—	—	—	—	8.4	6.1	—	—	—	5.6	—
2 6	—	24.3	4.4	—	—	—	—	16.1	0.0	0.2	10.1	—	0.0	—	—	3.5
2 7	—	—	0.0	14.8	—	—	—	0.1	0.6	—	—	0.0	0.0	—	—	—
2 8	1.7	—	28.5	—	0.0	—	—	—	—	—	—	0.0	—	1.1	—	—
2 9	—	—	—	0.0	1.3	—	—	—	—	—	—	—	—	0.1	—	72.6
3 0	—	—	—	0.0	28.7	14.1	—	—	—	—	—	—	—	—	—	26.3
3 1	—	0.1	52.3	—	0.9	1.1	—	2.9	—	—	—	—	0.6	0.1	—	—
3 2	1.2	—	—	0.0	—	—	0.1	—	—	—	15.9	11.4	—	—	0.0	—
3 3	0.1	—	—	0.9	—	—	—	—	—	—	27.9	—	—	—	—	5.2
3 4	1.0	0.0	—	0.0	47.9	4.1	1.2	—	—	—	15.4	—	—	—	1.5	0.4
3 5	21.4	51.0	0.7	3.9	—	0.0	—	—	0.9	—	—	2.6	4.2	—	—	—
3 6	10.8	—	—	1.8	—	—	18.8	7.9	—	—	0.0	0.2	—	—	—	—
3 7	—	0.0	—	0.0	0.9	2.5	15.8	—	—	—	—	0.1	14.4	0.7	0.1	—
3 8	—	2.5	7.4	2.7	—	—	—	—	—	—	—	—	—	4.4	—	1.2
3 9	0.6	1.9	—	—	—	—	—	—	—	—	—	3.8	4.6	2.8	10.9	12.3
4 0	0.0	—	23.2	2.2	0.0	—	—	—	—	—	—	—	—	—	—	0.8
4 1	—	—	2.1	0.0	3.3	12.5	—	—	0.0	0.0	0.0	0.6	0.0	0.8	0.0	—
4 2	—	—	—	26.5	—	—	0.0	0.9	—	2.4	—	—	—	—	—	—
4 3	—	2.5	21.2	—	—	—	—	—	1.5	18.0	1.0	—	—	—	—	3.3
4 4	1.6	0.2	0.0	—	5.3	20.4	—	—	—	—	—	1.3	0.1	—	0.1	1.8
大正 1 1	1.2	0.0	—	1.8	—	—	—	0.0	—	0.0	—	—	13.1	2.3	0.7	—
2	—	—	—	0.1	—	4.7	11.0	—	—	0.0	—	—	0.0	24.2	—	—
3	—	—	—	0.4	18.2	—	—	0.3	3.4	1.3	—	—	—	7.1	17.5	—
4	—	1.0	—	11.8	3.1	—	2.2	10.9	12.8	0.0	2.4	0.3	—	—	—	—
5	18.7	—	—	—	—	—	—	7.4	51.4	32.4	7.0	—	—	1.0	7.4	—
6	0.2	18.3	—	40.9	0.0	0.4	—	6.0	—	8.6	—	0.0	—	—	5.8	—
7	—	36.2	0.5	—	3.5	2.2	0.0	—	10.1	0.4	1.1	—	—	9.2	—	—
8	—	—	0.3	36.1	—	1.1	—	2.0	2.1	—	0.3	5.1	0.2	2.0	1.7	—
9	4.0	—	—	1.2	—	—	—	—	5.3	—	16.5	11.8	—	—	—	—
1 0	—	—	—	—	0.4	—	0.2	0.0	1.1	—	—	0.0	—	—	—	—
1 1	0.7	0.7	—	—	—	—	—	58.2	0.5	7.0	—	0.1	—	—	0.0	35.8
1 2	23.1	10.2	—	—	—	—	15.7	—	—	—	—	8.0	2.7	—	0.0	0.1
1 3	2.8	—	—	2.7	0.2	—	—	—	0.1	14.7	0.0	—	—	0.8	—	—
1 4	0.0	—	—	0.0	0.0	—	—	—	—	—	8.7	16.0	22.5	—	0.0	—
1 5	—	—	—	2.2	—	—	—	—	—	8.4	0.1	—	0.5	2.8	—	—
昭和 2 2	—	0.5	—	20.4	26.1	—	—	0.0	—	—	1.7	0.8	—	—	—	1.1
3	—	1.5	—	—	—	—	4.8	2.2	2.0	—	—	—	19.2	5.0	20.8	0.4
4	—	—	—	—	—	18.4	19.9	0.2	—	29.3	13.1	0.2	—	—	—	—
5	1.8	42.7	—	—	0.0	—	0.2	0.5	12.7	0.0	0.1	0.2	—	—	—	2.5
6	—	—	—	—	21.5	14.1	0.6	—	—	—	—	—	0.1	18.2	—	1.0
7	—	0.0	0.6	15.4	—	21.2	0.6	0.0	—	—	—	—	1.5	64.5	1.9	0.2
8	2.3	9.5	—	—	0.0	27.2	0.0	—	0.8	0.6	—	0.1	—	0.0	0.8	15.6
9	64.4	3.6	—	—	—	19.4	3.4	0.0	—	0.5	0.0	—	6.0	0.3	1.0	—
1 0	—	—	—	3.7	4.6	1.7	—	—	—	0.4	0.0	—	—	—	6.5	0.8

十 一 月

17	18	19	20	21	22	23	24	25	26	27	28	29	30	合 計	日	
—	0.2	0.1	—	—	0.4	0.0	—	0.0	0.0	11.7	—	—	0.0	75.5	1891	
—	9.2	—	—	—	—	0.6	52.7	0.0	4.4	—	—	—	—	117.3	1892	
7.5	—	—	—	15.9	0.3	—	—	—	0.0	—	—	1.4	4.4	88.1	1893	
—	—	—	24.5	0.0	0.9	0.6	—	11.2	0.3	2.2	13.8	0.1	5.7	74.8	1894	
—	—	—	—	22.4	1.5	0.0	—	0.0	—	6.4	0.1	—	—	61.7	1895	
—	—	—	—	—	37.2	0.6	0.0	3.2	53.9	0.0	—	—	14.5	186.7	1896	
19.2	—	0.0	—	0.0	—	16.2	5.7	0.0	—	—	0.2	0.0	0.4	110.8	1897	
0.8	34.9	—	4.0	0.1	8.5	7.9	—	—	36.3	—	—	—	10.9	161.4	1898	
—	—	—	—	0.0	—	—	—	2.0	—	0.0	—	—	0.2	30.8	1899	
46.4	0.9	—	1.7	0.0	—	0.0	2.6	1.8	—	—	0.4	18.1	—	106.0	1900	
—	—	18.7	—	—	0.1	—	0.4	1.4	—	1.1	2.4	—	—	95.6	1901	
—	10.0	0.0	—	6.3	1.4	0.0	—	—	—	4.5	11.3	0.4	4.2	122.8	1902	
0.5	11.6	0.0	0.0	—	—	—	—	—	—	9.0	11.6	—	—	72.2	1903	
0.0	—	—	—	—	3.5	—	—	—	4.6	—	—	—	0.0	42.6	1904	
12.2	—	1.9	0.0	—	—	—	—	—	—	—	0.0	—	1.2	—	33.5	1905
—	—	0.0	2.6	0.0	0.0	—	0.1	0.0	—	15.6	—	—	1.1	56.3	1906	
0.6	0.5	6.0	24.3	—	1.9	8.2	0.0	—	—	12.8	—	—	1.2	81.7	1907	
0.8	—	—	—	—	0.1	—	—	1.0	1.0	1.6	—	0.0	0.1	23.9	1908	
—	—	0.0	—	—	—	—	11.8	0.1	—	0.0	—	0.5	—	41.3	1909	
—	0.0	—	—	0.0	—	—	5.5	3.4	—	—	—	—	15.1	71.5	1910	
5.1	0.1	5.3	1.8	—	—	—	38.8	—	—	—	1.8	—	—	83.7	1911	
—	2.1	17.5	—	0.0	2.4	1.7	0.0	—	—	—	—	—	—	42.8	1912	
9.7	2.0	—	0.0	49.5	—	—	—	—	—	—	—	0.0	6.3	107.5	1913	
—	0.0	—	6.3	1.4	0.0	—	0.2	—	—	0.1	0.0	—	—	56.2	1914	
—	0.2	—	—	—	—	—	—	3.4	24.1	—	0.0	0.0	—	72.2	1915	
33.6	5.2	—	0.3	—	—	—	—	19.5	33.0	0.0	—	0.0	0.0	216.9	1916	
—	—	—	—	0.0	—	—	—	—	0.0	—	—	0.0	0.0	80.2	1917	
—	2.1	—	—	—	22.3	—	—	—	—	—	—	—	—	87.6	1918	
0.9	32.4	—	—	15.9	1.8	—	0.2	—	—	0.4	—	0.5	—	103.0	1919	
18.8	1.1	0.0	18.5	—	—	2.7	18.8	—	0.7	—	0.1	—	—	99.5	1920	
—	0.8	—	—	8.4	0.1	—	—	0.1	—	—	—	—	—	11.1	1921	
—	—	—	0.7	—	2.4	2.9	—	1.2	30.0	0.0	—	1.2	—	141.4	1922	
6.0	7.1	1.6	0.0	0.0	—	—	32.7	—	—	—	13.2	—	0.0	120.4	1923	
—	—	—	6.5	56.3	—	—	—	—	—	—	—	—	4.6	88.7	1924	
—	5.1	0.0	11.6	—	—	—	—	0.1	3.1	—	18.0	0.0	—	85.1	1925	
1.0	—	1.4	0.1	—	1.0	0.3	—	2.7	0.0	0.0	—	—	—	20.5	1926	
0.8	—	—	—	15.5	—	0.0	—	—	—	—	—	0.1	1.1	68.1	1927	
—	8.0	21.1	—	—	0.7	—	—	—	—	—	—	—	—	85.7	1928	
—	1.7	—	—	3.4	0.0	—	0.0	12.1	10.2	—	—	—	9.7	118.2	1929	
—	—	—	25.8	0.8	—	—	0.0	—	—	0.0	—	—	17.4	104.7	1930	
—	4.8	—	—	—	—	0.0	—	—	—	—	21.4	—	—	81.7	1931	
—	—	0.0	0.1	—	—	—	—	2.2	17.6	0.0	0.3	—	—	126.1	1932	
1.3	2.7	1.1	—	—	—	—	0.4	—	15.6	3.5	0.1	—	5.4	87.0	1933	
—	0.4	4.6	—	—	—	—	—	—	23.7	4.6	0.0	0.0	—	131.9	1934	
—	—	—	—	—	—	2.4	2.5	40.6	0.0	—	3.7	4.9	—	71.8	1935	

日 別 降 水 量 概

日	1	2	3	4	5	6	7	8	9	10	11	12	13	14	15	16
明治 24	—	—	6.1	2.5	0.6	—	—	52.9	—	—	—	0.0	0.0	—	—	0.0
25	0.0	0.0	0.1	—	0.0	—	—	7.2	1.5	0.0	—	—	—	—	—	—
26	0.3	0.0	0.0	—	—	1.5	—	—	—	0.0	0.0	—	—	1.0	0.2	—
27	—	15.2	0.0	—	—	—	—	—	6.2	1.0	—	—	—	0.0	0.0	—
28	—	—	—	3.6	—	—	—	—	0.0	—	—	—	—	4.5	—	—
29	—	—	0.0	0.0	0.4	—	—	0.2	—	—	8.9	—	3.5	6.6	—	3.9
30	—	—	0.0	—	0.0	0.0	—	—	—	0.0	0.0	0.0	0.0	0.0	0.2	0.0
31	—	9.6	10.8	—	0.0	0.0	—	—	—	—	0.4	17.3	0.0	0.0	0.2	—
32	—	—	1.0	—	—	—	0.0	—	—	—	3.4	0.2	—	0.5	—	—
33	—	0.0	—	—	—	41.7	0.3	—	—	0.0	0.0	0.0	0.1	—	—	—
34	—	10.1	0.0	—	—	0.4	—	—	—	—	—	—	—	—	—	—
35	—	0.0	1.0	—	—	42.2	—	—	—	7.4	5.4	—	7.5	0.0	—	—
36	1.0	0.2	1.2	—	0.0	—	0.0	2.0	1.0	—	—	—	—	20.2	15.7	—
37	0.0	—	—	—	0.0	—	—	1.6	—	—	—	0.0	20.9	25.8	0.9	0.7
38	—	—	—	—	0.8	4.5	16.1	5.9	—	—	12.8	0.0	0.0	—	—	—
39	—	0.3	—	—	—	4.1	—	4.4	3.1	—	—	0.1	0.6	0.5	—	0.8
40	—	—	—	—	—	0.0	—	—	0.4	7.0	—	0.2	—	0.5	—	—
41	0.4	0.5	—	—	0.2	—	—	0.0	—	—	4.5	8.1	0.0	—	0.6	—
42	—	—	—	—	0.0	—	—	—	0.0	—	—	—	—	0.0	0.2	—
43	20.0	0.0	0.2	—	—	—	—	—	—	—	—	—	—	—	—	3.0
44	—	0.0	—	—	—	0.0	—	—	0.2	—	—	0.5	—	0.0	—	0.0
大正 1	8.5	0.0	—	—	—	—	—	0.0	—	—	—	0.0	—	7.1	19.2	0.0
2	9.0	21.9	4.3	—	—	—	1.6	—	—	0.0	—	17.4	0.0	0.0	—	20.8
3	—	1.3	—	0.1	0.7	3.2	0.0	0.0	—	—	0.1	—	—	0.3	0.0	0.0
4	—	—	—	1.2	—	—	—	—	0.8	—	—	—	—	0.0	0.0	—
5	1.9	24.6	—	20.6	0.1	—	8.2	21.9	—	2.7	0.1	0.7	0.0	3.8	—	—
6	0.0	2.0	5.1	—	—	—	1.4	0.7	—	1.0	0.2	—	—	—	3.5	0.8
7	0.0	8.4	—	—	0.2	5.4	1.6	0.0	—	0.0	23.8	0.0	—	0.4	2.3	—
8	—	—	—	—	—	16.7	1.1	—	0.0	0.0	—	—	—	0.2	0.0	—
9	—	1.4	26.1	—	—	—	26.8	0.6	—	—	—	7.8	—	—	—	—
10	—	0.0	—	—	—	—	0.0	—	0.4	18.7	—	—	1.0	5.9	0.2	—
11	—	0.0	—	8.4	1.8	—	—	—	—	18.9	0.0	—	—	—	0.2	4.2
12	—	—	0.0	—	—	17.5	—	3.3	—	8.0	0.1	—	1.4	—	—	—
13	—	—	—	—	—	—	—	—	0.2	1.2	0.0	7.3	0.0	—	—	0.0
14	0.0	—	—	0.3	0.3	14.6	—	—	—	0.3	—	—	—	—	1.7	—
15	18.9	0.3	—	0.0	—	0.4	51.2	3.4	—	—	0.4	1.2	0.0	3.7	12.9	—
昭和 2	—	1.6	—	—	—	0.0	—	—	6.3	—	0.0	—	—	—	1.1	0.0
3	—	10.9	1.5	—	—	0.3	0.0	—	5.6	0.1	—	0.2	—	—	23.5	—
4	—	—	—	1.5	—	—	—	—	0.0	—	15.8	2.3	—	—	—	0.3
5	0.1	—	0.1	—	10.7	4.0	—	0.0	7.4	—	0.3	—	0.0	0.1	0.0	—
6	0.0	—	0.3	0.0	—	—	3.4	—	16.3	0.2	0.0	2.3	5.2	—	0.7	25.2
7	—	0.0	—	2.5	5.5	14.1	5.6	0.4	—	—	—	1.4	3.9	0.0	0.1	—
8	3.3	—	—	—	—	0.0	—	0.9	12.2	—	—	—	—	—	—	8.5
9	—	—	—	1.3	1.7	—	—	—	—	—	—	—	—	—	—	—
10	13.4	0.1	—	—	0.8	—	0.0	0.6	—	0.0	0.7	9.3	0.0	—	0.0	—

十 二 月

日	17	18	19	20	21	22	23	24	25	26	27	28	29	30	31	合 計	年
1891	0.0	0.5	—	0.7	—	—	0.0	—	—	—	0.0	—	—	—	16.8	80.1	1891
1892	—	—	0.0	0.0	—	—	0.0	—	—	0.0	—	0.0	0.6	—	—	9.4	1892
1893	0.0	—	—	1.4	—	0.0	0.0	0.9	0.0	—	6.6	—	—	0.0	—	11.9	1893
1894	5.5	0.1	—	—	—	—	—	—	—	—	0.8	1.1	0.0	0.0	—	29.9	1894
1895	18.4	0.1	0.5	0.6	0.1	0.0	—	—	—	5.6	11.1	12.0	0.3	0.0	—	56.8	1895
1896	0.2	—	0.0	8.6	1.3	0.0	0.0	0.4	—	—	14.4	0.0	1.2	3.4	0.0	53.0	1896
1897	0.0	0.2	0.0	0.0	0.0	0.0	0.1	0.0	—	0.1	—	—	0.7	—	0.0	1.3	1897
1898	—	0.0	—	—	0.0	3.8	—	1.7	—	1.0	7.1	0.0	0.0	—	—	51.9	1898
1899	0.0	6.5	—	—	8.2	0.0	5.2	0.0	—	0.0	—	—	19.1	2.4	0.4	46.9	1899
1900	—	—	—	—	—	0.0	—	—	0.0	—	—	0.3	0.2	—	—	42.6	1900
1901	0.0	—	2.0	0.1	—	0.0	0.0	—	45.2	28.3	—	0.0	0.0	—	—	95.1	1901
1902	—	—	0.2	0.0	2.9	16.3	—	—	0.3	18.5	13.1	1.8	0.0	—	—	116.6	1902
1903	0.0	—	0.0	—	0.7	—	—	—	—	0.0	—	0.7	21.1	0.4	—	64.2	1903
1904	0.0	3.6	8.2	—	—	10.9	1.8	0.4	—	—	—	—	—	0.0	4.9	79.7	1904
1905	2.2	4.0	—	—	0.2	0.3	—	—	—	1.5	9.3	—	—	49.4	7.4	114.4	1905
1906	25.1	1.2	0.5	0.0	0.0	—	—	0.0	—	0.0	0.1	0.0	0.8	—	0.0	41.6	1906
1907	—	—	—	—	0.8	—	3.4	—	—	—	0.0	—	1.6	0.3	—	14.2	1907
1908	16.3	—	—	—	—	21.4	15.8	—	—	3.7	3.0	0.1	13.3	0.0	0.0	87.9	1908
1909	—	0.0	—	2.1	2.5	—	—	0.0	0.2	—	—	—	2.0	5.4	1.8	14.2	1909
1910	7.4	—	—	—	—	0.0	0.0	0.3	—	0.6	—	—	0.4	—	5.9	37.8	1910
1911	—	—	8.6	0.6	0.0	—	—	—	16.4	4.0	0.0	—	—	—	—	30.3	1911
1912	—	7.0	4.8	—	9.5	—	—	—	—	—	1.5	26.3	22.9	0.2	—	107.0	1912
1913	0.5	—	—	—	—	—	—	—	0.0	—	—	0.0	—	0.0	0.1	75.6	1913
1914	—	0.0	—	—	—	13.8	0.7	0.1	—	6.0	0.3	0.0	—	—	0.0	26.6	1914
1915	0.0	0.2	0.0	—	16.0	0.2	0.2	—	0.0	—	—	0.0	—	—	—	18.6	1915
1916	—	—	—	—	—	—	—	—	0.3	1.0	9.5	3.4	—	—	—	98.8	1916
1917	—	0.0	1.0	—	0.1	0.5	0.0	—	—	—	1.2	—	—	3.0	—	20.5	1917
1918	5.4	—	7.4	11.1	—	4.7	2.6	—	4.8	0.6	0.8	—	0.0	—	—	79.5	1918
1919	—	—	0.0	—	—	—	—	—	2.6	17.4	—	3.1	10.5	6.3	—	57.9	1919
1920	—	49.0	—	—	—	—	—	—	—	0.2	—	0.1	0.0	—	—	130.7	1920
1921	17.3	—	0.0	—	—	—	—	—	—	—	—	0.7	2.0	0.7	1.6	48.5	1921
1922	—	0.3	1.9	0.7	—	—	0.0	—	—	—	—	10.2	—	—	0.2	46.8	1922
1923	0.0	0.0	—	—	1.6	16.0	0.5	—	—	—	0.0	0.0	3.1	0.2	—	51.7	1923
1924	—	—	—	—	0.0	—	—	—	—	—	6.6	0.1	—	0.0	0.5	15.9	1924
1925	0.2	1.5	—	0.0	32.4	0.5	1.4	3.0	—	0.0	1.9	3.0	0.0	—	—	61.1	1925
1926	—	5.6	0.0	—	2.8	0.0	6.3	0.0	0.0	—	—	—	—	—	0.3	107.4	1926
1927	—	—	—	—	0.0	4.4	15.2	2.8	0.0	0.1	0.0	2.4	—	0.9	0.0	34.9	1927
1928	0.2	0.0	0.1	—	—	—	—	8.8	—	—	—	0.0	5.5	—	1.6	58.3	1928
1929	0.9	0.5	—	27.2	0.0	0.0	—	0.0	0.0	—	14.2	16.2	9.1	0.6	2.1	90.7	1929
1930	—	—	0.5	0.0	—	0.3	—	—	—	—	—	—	0.7	—	—	24.2	1930
1931	—	—	—	—	—	—	—	2.0	0.0	—	0.0	15.9	—	—	—	71.5	1931
1932	—	—	—	0.3	0.0	—	—	—	—	12.6	6.3	1.1	11.9	7.5	—	73.2	1932
1933	0.1	—	0.1	0.0	0.0	—	0.0	1.2	—	0.3	—	7.4	1.1	18.5	—	53.6	1933
1934	0.0	0.1	—	—	—	0.9	9.5	—	—	—	—	12.0	23.0	—	18.0	66.5	1934
1935	19.3	0.2	—	—	—	—	0.0	0.0	—	—	0.4	8.5	31.1	0.0	—	84.4	1935



量 別 降 水 日 數

年	<0.1	0.1-1	1-3	3-5	5-10	10-15	15-20	20-25	25-30	30-35	35-40	40-45	45-50	50-100	>100
明治24 1891	51	30	27	12	12	5	7	7	4	3	2	2	—	6	1
25 1892	56	38	27	12	22	11	10	10	5	3	4	—	—	8	—
26 1893	47	26	20	17	18	15	7	9	6	4	1	1	1	—	1
27 1894	33	37	22	11	12	15	9	9	5	2	3	—	3	4	—
28 1895	39	38	20	17	19	13	7	10	3	4	4	—	1	8	—
29 1896	51	29	35	16	26	10	11	7	5	2	3	—	1	8	4
30 1897	52	35	18	10	28	19	7	9	9	4	1	1	1	3	3
31 1898	42	33	15	14	20	14	10	3	8	4	1	4	1	3	2
32 1899	57	29	26	8	22	14	9	7	7	7	2	1	1	4	2
33 1900	49	37	16	10	23	11	10	5	4	1	3	5	2	3	1
34 1901	37	25	26	15	19	12	10	4	4	2	1	2	2	6	—
35 1902	40	33	25	19	22	12	12	11	7	6	4	4	—	5	—
36 1903	36	38	25	7	26	14	8	8	4	7	3	1	—	12	1
37 1904	48	33	25	9	18	10	12	6	7	2	1	—	3	10	2
38 1905	39	23	32	17	28	17	15	5	5	4	6	2	2	6	1
39 1906	45	35	24	17	23	19	7	11	6	1	1	3	—	3	1
40 1907	45	41	19	12	14	11	9	11	7	5	5	—	3	4	2
41 1908	51	35	29	16	19	12	13	4	3	3	3	—	5	5	2
42 1909	43	32	28	6	13	11	10	12	4	2	4	4	1	6	0
43 1910	44	36	29	17	24	13	13	11	4	5	4	2	2	4	—
44 1911	34	38	25	13	24	16	9	7	6	5	5	—	1	3	1
大正 1 1912	40	27	36	15	22	15	14	5	3	4	4	—	1	2	—
2 1913	56	29	18	10	25	10	13	7	3	3	1	2	2	2	—
3 1914	39	39	24	12	21	13	6	7	6	7	1	4	—	1	—
4 1915	35	27	24	13	35	10	12	6	4	3	5	5	—	4	1
5 1916	45	43	32	18	19	13	10	5	7	6	1	2	1	9	—
6 1917	48	40	31	13	22	16	9	4	6	2	4	2	—	6	1
7 1918	35	25	31	15	27	20	11	8	4	2	2	—	1	4	1
8 1919	36	38	24	9	29	11	15	5	4	3	3	—	2	4	2
9 1920	26	32	21	13	25	18	12	6	5	4	—	2	4	6	—
10 1921	30	22	23	16	31	6	16	16	9	5	2	1	—	7	—
11 1922	33	34	23	13	24	15	7	6	2	3	2	1	1	3	2
12 1923	25	36	16	14	28	15	16	12	5	6	—	2	—	4	1
13 1924	28	24	22	9	24	7	9	5	4	1	5	1	—	2	1
14 1925	37	32	31	12	16	12	10	7	2	6	2	3	1	4	2
15 1926	34	45	34	13	16	11	9	7	1	2	2	—	—	4	—
昭和 2 1927	40	38	24	6	18	7	10	8	6	7	—	2	—	1	—
3 1928	29	27	23	12	13	14	16	8	5	3	2	3	2	7	—
4 1929	42	35	27	10	19	14	5	6	5	5	2	—	1	5	1
5 1930	28	34	21	10	29	17	11	2	4	2	4	2	2	2	—
6 1931	31	31	24	10	32	15	13	6	1	3	3	—	2	6	—
7 1932	40	42	32	10	23	13	8	8	1	3	6	—	1	5	2
8 1933	45	36	25	10	17	13	10	9	6	7	—	1	—	2	—
9 1934	39	36	29	16	17	9	12	8	—	3	2	—	1	3	—
10 1935	41	33	23	15	14	5	8	7	1	3	7	9	4	4	1
平 均	40.5	33.5	25.1	12.6	21.9	12.7	10.4	7.4	4.6	3.8	2.7	1.7	1.2	4.6	0.9

降 水 日 數  $\geq 0.1$  耗

年	一 月	二 月	三 月	四 月	五 月	六 月	七 月	八 月	九 月	十 月	十 一 月	十 二 月	全 年
明治24 1891	9	10	10	9	8	12	18	13	17	5	9	7	127
25 1892	6	11	20	15	16	18	19	7	14	12	8	4	150
26 1893	8	8	7	11	13	15	0	14	17	15	11	7	126
27 1894	4	7	14	16	10	12	11	8	17	14	12	7	132
28 1895	8	12	14	9	10	15	20	19	9	10	7	11	144
29 1896	5	10	10	14	16	20	18	12	16	14	9	13	157
30 1897	16	6	14	18	14	11	16	13	20	7	8	5	148
31 1898	10	11	11	10	14	16	6	10	14	6	15	9	132
32 1899	10	7	13	9	12	12	22	13	17	8	6	10	139
33 1900	9	4	12	14	13	6	15	14	15	13	11	5	131
34 1901	7	7	11	13	12	12	16	9	7	15	13	6	128
35 1902	9	7	15	13	16	11	17	15	16	15	14	12	160
36 1903	11	11	16	15	12	14	21	5	13	16	9	11	154
37 1904	11	9	12	15	16	13	16	3	11	12	9	11	138
38 1905	11	5	13	17	12	24	20	19	10	11	8	13	163
39 1906	9	8	16	8	10	16	13	14	19	14	11	13	151
40 1907	12	6	14	10	10	14	16	17	17	8	11	8	143
41 1908	8	8	14	16	11	15	9	15	18	11	11	13	149
42 1909	11	12	12	12	11	18	8	6	22	9	5	7	133
43 1910	15	5	14	11	15	20	17	14	22	14	9	8	164
44 1911	11	8	14	12	9	17	16	15	20	11	14	6	153
大正 1 1912	8	11	14	16	13	12	18	8	18	11	9	10	148
2 1913	8	8	7	19	13	17	6	12	12	7	8	8	125
3 1914	9	9	15	13	13	16	10	13	11	10	11	11	141
4 1915	11	15	13	14	9	19	6	14	17	14	11	6	149
5 1916	6	11	11	16	13	16	21	12	17	17	12	14	166
6 1917	10	8	12	10	10	19	12	15	22	18	7	13	156
7 1918	11	6	10	12	16	17	15	13	14	14	10	15	153
8 1919	11	10	13	8	11	15	18	11	15	12	17	8	149
9 1920	8	12	14	11	11	16	17	19	11	8	12	9	148
10 1921	7	9	13	10	12	18	16	14	25	13	7	10	154
11 1922	16	13	12	10	11	6	15	9	11	10	13	10	136
12 1923	11	9	9	14	18	16	20	6	16	15	11	10	155
13 1924	5	8	7	10	12	12	9	9	13	14	9	6	114
14 1925	5	10	11	14	11	13	12	13	19	11	8	13	140
15 1926	15	10	13	10	15	9	14	10	13	11	11	13	144
昭和 2 1927	10	10	12	6	12	7	12	11	17	11	10	9	127
3 1928	15	9	6	8	12	16	10	12	12	12	11	12	135
4 1929	6	7	10	13	16	9	11	8	18	14	11	12	135
5 1930	10	12	13	13	10	13	15	7	12	14	11	10	140
6 1931	16	10	9	16	11	12	20	9	13	12	8	10	146
7 1932	11	8	10	15	12	18	10	15	22	7	12	14	154
8 1933	10	5	12	11	12	14	13	12	9	14	14	10	136
9 1934	10	7	10	15	7	12	16	9	17	14	12	8	137
10 1935	12	5	15	10	8	11	9	15	19	8	11	11	134
平 均	9.8	8.8	12.2	12.5	12.1	14.3	14.2	11.8	15.6	11.8	10.4	9.7	143.1

		蒸 發 量 (耗)													
年	月	一	二	三	四	五	六	七	八	九	十	十一	十二	全	年
		月	月	月	月	月	月	月	月	月	月	月	月		
明治24	1891	44.2	55.9	84.8	100.2	141.9	122.5	132.8	130.5	94.1	94.5	53.2	43.7	1104.3	
	25 1892	40.8	55.9	72.3	76.0	101.6	78.6	118.1	160.8	93.9	62.6	50.1	45.8	956.5	
	26 1893	46.2	55.1	88.1	107.1	107.0	115.9	241.2	170.6	106.6	73.0	60.6	50.7	1222.1	
	27 1894	55.7	76.0	80.7	115.8	147.6	133.0	190.5	155.3	118.0	71.3	67.3	51.9	1263.1	
	28 1895	47.4	57.4	82.3	110.3	120.1	122.3	98.4	127.0	105.9	80.0	61.3	46.2	1058.6	
	29 1896	54.1	59.2	75.1	73.5	102.0	106.0	127.8	128.1	91.2	64.9	62.4	42.5	986.8	
	30 1897	37.9	53.9	83.3	99.2	123.8	130.7	119.1	135.0	87.0	76.6	47.9	42.0	1036.4	
	31 1898	43.3	55.2	70.9	95.8	128.2	123.5	159.1	140.6	101.5	76.9	49.4	43.0	1087.4	
	32 1899	47.4	52.9	93.7	96.2	112.3	112.3	126.1	120.8	66.5	70.6	60.4	41.1	1000.3	
	33 1900	38.4	58.4	76.5	91.8	121.7	140.7	119.0	147.4	98.6	73.6	52.6	50.2	1068.9	
	34 1901	46.4	55.5	92.1	97.0	120.6	110.0	104.3	143.9	119.4	77.0	52.8	48.0	1067.0	
	35 1902	46.9	59.3	84.9	88.3	108.6	109.6	111.8	113.9	67.2	79.5	60.5	45.7	1006.2	
	36 1903	43.1	52.5	72.8	85.1	120.4	129.5	106.0	153.8	110.9	64.1	48.0	36.6	1022.8	
	37 1904	38.0	46.1	67.9	80.6	92.7	98.3	140.5	155.0	93.0	63.1	48.1	40.3	963.6	
	38 1905	44.4	54.9	74.5	101.7	113.0	72.7	127.5	98.6	98.8	70.9	58.4	41.8	957.2	
	39 1906	45.0	53.7	90.9	109.9	119.8	107.5	128.0	128.1	79.3	66.0	46.7	40.7	1015.6	
	40 1907	45.0	47.9	79.8	106.4	125.7	104.0	112.6	129.9	99.3	83.5	59.8	49.7	1043.6	
	41 1908	60.8	80.0	70.1	96.6	120.6	124.9	133.8	122.8	90.1	62.4	54.1	47.4	1063.6	
	42 1909	46.5	47.6	79.5	110.3	118.9	80.6	146.8	173.0	92.0	68.6	53.7	46.0	1063.5	
	43 1910	43.4	56.1	72.8	105.7	115.1	86.8	144.7	134.6	84.2	64.9	56.6	41.2	1006.1	
	44 1911	48.5	55.2	75.4	116.8	148.2	116.8	174.0	141.7	107.8	88.8	61.6	46.0	1180.8	
大正	1 1912	56.7	58.3	86.8	119.8	149.3	156.6	127.6	178.1	98.7	80.9	59.0	46.7	1218.5	
	2 1913	52.7	62.1	86.9	96.2	130.4	112.9	184.8	163.5	108.5	91.0	62.1	45.8	1196.9	
	3 1914	47.3	66.7	85.6	117.0	101.2	122.5	183.2	163.1	134.9	98.9	50.2	40.4	1211.0	
	4 1915	45.1	51.9	84.4	94.6	139.2	118.9	175.0	146.1	111.7	90.2	58.0	47.2	1162.3	
	5 1916	53.2	...	...	...	112.7	116.1	138.7	151.4	101.9	65.1	54.8	44.5	1083.6	
	6 1917	49.4	54.9	73.6	110.9	137.0	111.6	191.9	151.1	74.4	64.0	52.1	39.8	1110.7	
	7 1918	46.6	60.7	102.9	100.5	128.5	96.9	172.0	159.5	115.0	71.3	56.5	38.1	1148.5	
	8 1919	50.4	61.4	92.3	113.5	133.9	111.1	128.3	150.3	109.1	75.7	49.7	48.7	1124.4	
	9 1920	50.0	51.3	74.3	101.7	154.4	120.1	159.5	141.0	103.7	92.4	53.6	41.8	1143.8	
	10 1921	43.9	54.7	71.2	93.5	129.4	76.0	138.0	158.7	77.1	74.7	43.5	38.6	999.3	
	11 1922	40.3	65.1	80.8	99.5	128.9	171.9	149.5	184.9	133.6	87.1	61.7	41.3	1244.6	
	12 1923	41.3	58.5	94.7	101.8	109.7	125.0	144.6	228.1	131.2	85.3	67.2	49.3	1236.7	
	13 1924	66.9	76.3	100.0	122.9	131.7	146.4	202.6	206.5	127.7	82.5	66.7	63.9	1394.1	
	14 1925	66.2	64.0	91.7	106.9	132.9	135.9	145.7	166.9	123.2	99.5	59.4	55.8	1248.1	
	15 1926	50.6	59.1	82.0	124.0	122.8	161.6	147.3	193.2	127.7	91.7	79.7	42.7	1282.4	
昭和	2 1927	58.8	59.5	89.6	139.5	137.7	144.5	176.7	160.7	96.8	87.7	69.7	44.8	1266.0	
	3 1928	53.0	67.3	95.2	126.1	137.6	108.2	139.0	156.2	119.8	76.5	59.9	52.1	1190.9	
	4 1929	62.2	75.7	97.6	121.3	114.6	148.4	183.3	190.8	91.5	79.4	45.6	47.0	1257.4	
	5 1930	54.1	64.6	89.0	102.5	131.7	119.4	148.0	176.6	126.2	93.2	52.3	48.1	1205.7	
	6 1931	39.3	48.1	103.4	103.7	160.5	140.2	98.4	177.3	104.1	70.5	56.7	42.6	1144.8	
	7 1932	55.1	55.4	82.3	106.0	133.7	100.4	160.8	168.0	86.8	74.1	48.7	36.1	1107.4	
	8 1933	40.8	55.3	73.1	86.2	126.7	140.1	175.1	148.7	140.2	78.9	52.2	49.0	1166.6	
	9 1934	44.3	63.1	76.2	85.0	140.0	126.4	135.4	157.1	81.2	77.1	51.9	44.9	1082.6	
	10 1935	45.9	59.8	89.6	98.6	135.5	133.7	138.6	119.4	75.5	83.3	61.6	41.5	1083.0	
平 均		48.4	58.7	83.4	103.1	126.0	119.4	146.7	153.5	103.0	77.9	56.5	45.1	1121.7	

		最 大 蒸 發 量													
年	月	一	二	三	四	五	六	七	八	九	十	十一	十二	全	年
		月	月	月	月	月	月	月	月	月	月	月	月		
明治24	1891	2.6	3.5	4.5	5.5	7.4	6.7	7.9	6.3	5.2	4.4	3.1	3.5	7.9	10 VII
	25 1892	2.3	2.9	4.5	4.8	6.3	5.6	6.2	7.7	6.4	4.0	3.0	2.4	7.7	12 VII
	26 1893	2.7	3.2	4.9	6.0	6.9	7.7	10.4	9.0	6.8	6.4	3.5	2.6	10.4	13 VII
	27 1894	2.9	3.9	4.8	6.6	8.3	6.6	8.9	7.5	6.8	5.1	3.6	3.1	8.9	10 VII
	28 1895	3.4	4.0	4.4	5.9	7.0	7.8	5.9	6.4	6.2	4.8	3.3	3.1	7.8	16 VI
	29 1896	3.6	3.4	4.3	6.2	6.8	7.2	7.8	8.1	5.9	4.8	3.6	3.0	7.8	26 VII
	30 1897	2.3	3.2	5.2	5.4	8.3	7.3	6.9	6.4	5.2	4.5	3.3	2.5	8.3	21 V
	31 1898	2.7	3.4	4.7	5.5	6.3	7.7	8.6	6.3	5.9	4.0	3.4	2.7	8.6	30 VII
	32 1899	2.7	3.1	5.3	6.0	7.2	7.4	7.4	5.7	5.6	4.0	3.1	2.4	7.4	30 VI. 21 VII
	33 1900	2.3	3.8	4.0	5.3	6.6	7.4	7.3	6.9	5.2	4.1	3.0	2.8	7.4	13 VI
	34 1901	2.6	3.4	5.2	5.3	7.3	7.1	5.8	6.8	6.2	4.9	3.2	2.8	7.3	19 V
	35 1902	2.5	4.8	5.0	6.3	6.2	6.5	6.4	5.8	5.5	5.0	4.2	3.2	6.5	12 VI
	36 1903	3.2	3.2	4.2	5.2	6.7	6.7	5.8	7.4	7.6	5.7	2.7	2.0	7.6	9 IX
	37 1904	2.3	2.9	4.9	5.0	5.6	6.0	7.2	6.5	6.4	4.1	2.5	2.6	7.2	8 VII
	38 1905	3.0	3.6	4.1	5.6	7.4	5.8	6.9	7.0	5.8	4.3	3.3	2.7	7.4	27 V
	39 1906	2.2	3.8	4.6	8.2	6.8	6.1	6.1	5.8	5.9	3.5	3.4	3.1	8.2	24 IV
	40 1907	2.9	3.0	4.2	5.1	6.1	6.3	5.5	6.4	6.4	5.2	4.8	3.5	6.4	28 VII
	41 1908	4.1	4.7	3.7	6.1	7.9	6.7	6.7	6.1	5.5	4.0	4.1	2.3	7.9	31 V
	42 1909	2.5	2.7	5.2	5.0	5.9	6.4	8.7	7.9	6.9	5.5	2.9	2.2	8.7	31 VII
	43 1910	3.5	3.5	4.5	5.7	7.1	6.6	7.5	7.6	4.8	5.2	4.2	2.3	7.6	5 VII
	44 1911	3.3	3.2	5.0	6.4	8.8	7.5	9.3	6.7	6.7	5.0	4.2	2.9	9.3	19 VII
大正	1 1912	3.2	3.9	5.5	6.6	8.0	7.2	7.4	9.3	7.0	4.6	3.8	2.7	9.3	1 VII
	2 1913	2.5	3.5	4.7	5.5	6.6	6.4	8.9	8.3	6.4	5.7	3.8	3.5	8.9	30 VII
	3 1914	3.1	4.0	4.9	6.2	6.3	5.9	8.3	8.0	8.0	4.9	2.9	2.8	8.3	13 VII
	4 1915	2.5	3.0	4.1	6.2	6.8	7.4	8.0	7.9	6.1	5.6	3.7	2.6	8.0	19 VII
	5 1916	2.7	3.7	4.6	5.3	7.5	7.5	6.9	7.6	5.7	4.2	3.6	2.9	7.6	23 VII
	6 1917	2.8	2.8	4.3	5.9	7.1	7.9	8.6	7.2	4.6	4.9	2.9	2.4	8.6	7 VII
	7 1918	2.7	3.3	4.8	5.6	7.1	6.3	7.9	7.9	6.2	4.4	3.2	2.7	7.9	31 VII. 1 VII
	8 1919	4.6	3.6	4.6	5.9	6.7	6.6	6.3	7.0	6.9	4.5	3.6	2.8	7.0	20 VII
	9 1920	2.9	3.1	4.5	6.1	6.6	7.7	7.7	7.0	6.6	5.0	3.1	2.6	7.7	17 VI. 20 VII
	10 1921	2.7	3.6	4.0	5.5	7.0	6.0	6.5	7.0	5.7	4.6	3.3	2.5	7.0	29 V. 8 VII
	11 1922	2.3	6.3	5.5	5.4	7.1	7.6	8.5	8.8	6.4	5.7	3.7	2.8	8.8	7 VII
	12 1923	2.9	3.3	5.3	6.3	7.5	7.7	8.5	9.2	7.9	4.8	4.3	3.0	9.2	8 VII
	13 1924	3.5	5.7	4.7	6.5	7.0	8.0	8.7	10.4	7.4	4.8	4.4	3.0	10.4	5 VII
	14 1925	3.4	3.6	4.8	6.6	7.5	7.1	7.9	7.8	7.2	5.9	3.6	3.1	7.9	24 VII
	15 1926	4.0	3.6	5.1	6.0	7.0	8.2	7.4	8.9	8.4	5.4	4.3	2.7	8.9	12 VII
昭和	2 1927	3.4	3.8	5.0	6.5	7.1	7.7	8.5	7.9	6.8	6.3	4.4	2.4	8.	

		風 速 度 米/秒 月 別 平 均													
年	月	一	二	三	四	五	六	七	八	九	十	十一	十二	全	
	月	月	月	月	月	月	月	月	月	月	月	月	月	年	
明治	24	1891	1.81	2.24	2.32	2.06	1.97	1.97	1.47	1.55	1.67	1.50	1.37	1.39	1.78
	25	1892	1.59	2.24	2.48	2.00	1.83	1.64	1.61	1.57	1.53	1.54	1.73	1.76	1.79
	26	1893	1.82	2.25	2.18	2.11	2.26	1.64	1.91	1.98	1.20	1.51	1.15	1.78	1.82
	27	1894	1.93	2.17	2.12	1.80	2.00	1.38	1.64	1.39	1.46	1.38	1.56	1.80	1.72
	28	1895	1.56	2.31	1.82	2.06	1.73	1.78	1.64	1.28	1.46	1.53	1.63	1.67	1.71
	29	1896	2.28	2.66	2.29	1.91	1.88	1.71	1.79	1.57	1.82	1.60	1.85	1.75	1.93
	30	1897	1.79	2.39	2.60	2.53	2.14	1.97	1.34	1.25	1.53	1.59	1.35	1.85	1.86
	31	1898	1.96	2.29	2.11	1.93	2.00	1.70	1.71	1.76	1.83	1.56	1.78	1.91	1.89
	32	1899	2.26	2.12	2.64	2.20	1.83	1.60	1.60	1.88	1.50	1.93	1.95	1.86	1.95
	33	1900	2.26	2.74	2.67	2.48	2.21	2.08	1.55	1.82	1.50	1.59	1.86	2.11	2.07
	34	1901	2.12	2.39	2.78	2.15	2.07	1.57	1.23	1.46	1.70	1.68	1.70	2.07	1.91
	35	1902	2.04	2.02	2.24	2.08	1.84	1.60	1.48	1.30	1.66	1.68	1.76	2.10	1.82
	36	1903	1.84	2.68	2.66	2.36	2.81	1.94	1.94	2.04	1.82	1.83	2.29	2.39	2.22
	37	1904	2.41	2.69	2.90	2.63	2.20	2.00	2.51	2.18	2.22	2.30	2.16	2.15	2.36
	38	1905	2.37	3.00	2.69	3.14	2.60	2.55	2.15	2.07	2.27	1.75	2.26	2.25	2.43
	39	1906	2.49	2.86	3.33	3.09	2.62	2.29	2.73	2.13	2.03	2.39	2.32	2.38	2.56
	40	1907	2.63	3.05	2.93	3.38	2.82	2.58	2.30	2.31	2.60	2.31	2.22	2.51	2.64
	41	1908	2.64	2.94	3.20	3.08	2.73	2.52	2.31	2.35	1.99	1.93	2.41	2.39	2.54
	42	1909	2.79	2.78	3.17	3.03	2.57	2.35	1.85	2.40	2.22	2.24	2.19	2.15	2.48
	43	1910	2.30	3.18	3.36	2.66	2.60	2.09	2.28	2.28	2.36	2.30	2.36	2.66	2.54
	44	1911	2.69	2.83	3.09	3.22	2.46	2.41	2.73	2.52	1.97	2.54	2.39	2.43	2.61
大正	1	1912	2.64	2.54	3.29	2.99	2.77	2.65	2.10	2.65	2.65	2.29	2.53	2.50	2.63
	2	1913	2.74	3.01	2.87	2.64	3.17	2.56	2.73	2.31	2.25	2.21	2.49	2.40	2.62
	3	1914	2.50	2.86	3.09	3.40	2.57	2.39	2.43	2.61	2.40	2.32	2.12	2.17	2.57
	4	1915	2.68	2.93	3.13	2.75	2.87	2.16	2.17	2.49	2.40	2.56	2.32	2.23	2.56
	5	1916	2.70	2.87	2.98	2.89	2.59	2.76	2.39	2.11	2.06	2.03	2.37	2.33	2.51
	6	1917	2.56	2.81	3.08	3.02	2.58	2.11	2.48	2.52	1.79	2.34	2.52	2.37	2.52
	7	1918	2.63	2.70	3.73	2.85	2.54	2.00	2.98	2.30	2.37	2.05	2.45	2.24	2.57
	8	1919	2.74	3.08	3.33	2.88	2.51	2.22	1.98	2.18	2.21	1.96	1.97	2.57	2.47
	9	1920	2.42	3.00	2.48	2.62	3.07	2.26	2.37	2.48	1.80	2.58	2.12	2.46	2.47
	10	1921	2.54	2.63	3.00	2.96	2.48	1.95	2.24	2.19	2.11	2.11	2.22	2.24	2.39
	11	1922	2.49	2.78	2.68	2.51	2.48	2.55	2.47	2.11	2.27	2.10	2.26	2.43	2.43
	12	1923	3.16	3.67	3.45	4.19	3.17	2.93	3.39	2.65	3.20	2.85	3.28	2.92	3.24
	13	1924	3.37	4.13	4.02	3.36	3.45	3.33	2.87	3.02	2.66	2.82	2.69	2.84	3.21
	14	1925	3.85	3.85	3.67	3.03	3.19	2.62	2.40	2.61	3.33	2.87	2.68	3.24	3.11
	15	1926	3.12	3.91	3.67	4.40	3.53	3.49	2.96	2.81	2.76	3.08	3.50	3.09	3.36
昭和	2	1927	3.28	37.0	4.10	4.44	3.61	2.79	2.63	2.73	2.84	2.52	2.71	2.49	3.15
	3	1928	2.54	3.41	4.05	3.70	3.42	2.73	2.55	2.87	2.01	2.79	3.30	3.82	3.08
	4	1929	4.25	4.16	3.91	3.30	3.04	3.12	2.55	2.43	2.35	2.86	2.75	2.83	3.13
	5	1930	3.36	4.00	3.88	3.65	2.86	2.52	2.72	2.40	2.15	2.60	2.77	3.03	2.99
	6	1931	3.17	3.28	4.14	4.01	3.69	2.58	2.23	2.83	2.34	2.91	2.84	3.28	3.11
	7	1932	2.99	3.60	3.56	3.57	3.65	2.58	2.50	3.27	2.48	2.63	2.98	2.73	3.05
	8	1933	3.12	3.43	4.20	3.16	2.99	2.80	2.87	2.40	2.89	3.10	2.82	3.21	3.08
	9	1934	3.21	3.79	3.53	3.75	3.57	2.53	2.22	2.46	2.80	2.92	3.03	2.81	3.05
	10	1935	3.38	3.50	3.95	3.62	3.37	3.56	2.57	2.75	2.48	2.58	3.19	3.32	3.19
平均			2.60	2.97	3.10	2.92	2.67	2.32	2.23	2.23	2.15	2.22	2.32	2.42	2.51

		風 速 度 米/秒 日 別 平 均											
日	月	一	二	三	四	五	六	七	八	九	十	十一	十二
	月	月	月	月	月	月	月	月	月	月	月	月	月
1		2.56	2.72	3.18	2.81	2.59	2.40	2.34	2.21	2.10	2.41	2.23	2.15
2		2.65	2.73	3.33	2.82	2.75	2.34	2.39	2.26	2.05	2.08	2.38	2.61
3		2.62	3.05	3.10	2.78	2.88	2.53	2.12	2.37	2.27	2.13	2.23	2.40
4		2.22	2.98	2.93	3.17	2.89	2.41	2.33	2.31	2.46	2.18	2.02	2.46
5		2.34	2.52	3.12	3.22	2.63	2.12	2.03	2.30	2.22	1.95	2.38	2.21
6		2.32	3.04	3.09	2.98	2.52	2.66	2.20	2.20	2.01	1.86	2.60	2.18
7		2.41	2.95	3.26	3.05	2.84	2.62	2.27	2.25	2.28	2.40	2.26	2.47
8		2.41	2.89	2.99	2.84	2.69	2.37	2.32	2.11	2.41	2.38	2.04	2.48
9		2.39	3.19	3.03	2.69	2.53	2.20	2.38	2.02	2.51	2.51	2.15	2.49
10		2.54	3.02	3.12	2.88	2.75	2.36	2.18	2.18	2.13	2.47	2.41	2.48
11		2.35	3.01	3.39	2.95	2.76	2.36	2.26	2.16	2.19	2.57	2.37	2.45
12		2.46	3.34	2.93	2.86	2.79	2.25	2.47	2.08	2.12	2.14	2.48	2.28
13		2.56	2.86	3.43	2.68	2.61	2.34	2.42	2.22	2.05	1.95	2.09	2.26
14		2.48	2.36	3.05	2.98	2.82	2.41	2.38	2.28	2.23	2.34	2.23	2.40
15		2.53	3.14	3.13	3.05	2.98	2.63	2.03	2.54	2.07	1.93	2.42	2.45
16		2.88	2.82	3.07	3.16	2.62	2.36	2.00	2.48	1.99	2.00	2.16	2.53
17		2.59	3.29	3.30	2.95	2.64	2.42	2.13	2.37	2.11	2.05	2.24	2.54
18		2.33	3.06	3.06	2.77	2.57	2.28	2.21	2.22	2.14	2.31	2.26	2.61
19		2.65	3.03	2.72	2.60	2.61	2.32	2.34	2.10	2.08	2.40	2.12	2.31
20		2.66	3.04	3.36	3.02	2.56	2.31	2.11	2.19	2.07	2.31	2.31	2.25
21		2.77	2.77	3.32	3.06	2.79	2.13	2.16	2.28	2.47	2.38	2.22	2.42
22		2.64	2.63	3.08	3.19	2.75	2.22	2.02	1.95	2.02	2.24	2.45	2.59
23		2.71	3.20	2.99	2.98	2.61	2.30	2.26	2.04	1.96	1.97	2.33	2.65
24		2.58	3.11	2.94	2.81	2.84	2.19	2.29	2.23	2.01	1.99	2.34	2.34
25		2.72	3.07	3.09	3.13	2.73	2.23	2.44	2.17	2.22	2.13	2.33	2.26
26		2.62	3.03	3.07	2.80	2.50	2.38	2.06	2.15	2.12	2.37	2.19	2.33
27		2.79	3.07	3.04	2.83	2.27	2.04	2.20	2.33	1.87	2.30	2.44	2.41
28		2.74	3.04	3.06	2.90	2.35	2.25	2.19	2.38	2.24	2.02	2.57	2.33
29		2.70	3.13	2.95	2.80	2.53	1.96	2.16	2.29	2.00	2.05	2.61	2.79
30		2.93	—	3.02	2.88	2.53	2.23	2.31	2.33	2.14	2.47	2.49	2.66
31		2.76	—	2.75	—	2.79	—	2.13	1.98	—	2.27	—	2.15
平均		2.60	2.97	3.10	2.92	2.67	2.32	2.23	2.23	2.15	2.22	2.32	2.42

最強風速度

年	月	一 月		二 月		三 月		四 月		五 月		六 月		七 月	
		最大	方向	最大	方向	最大	方向	最大	方向	最大	方向	最大	方向	最大	方向
明治	24	7.8	NW	9.6	NNW	7.8	{ <sup>SE</sup> <sub>NNW</sub>	7.2	N	6.4	NW	6.7	WNW	4.3	{ <sup>S</sup> <sub>NNW</sub>
	25	6.4	NW	8.7	S	8.8	WNW	7.9	NNW	7.8	WNW	7.5	{ <sup>WNW</sup> <sub>SW</sub>	8.8	SE
	26	7.4	NW	7.1	N	9.4	NW	7.6	{ <sup>SE</sup> <sub>NW</sub>	8.5	NW	7.6	NW	6.7	NW
	27	8.8	NW	8.7	NW	10.8	WNW	8.4	NW	11.3	SW	6.1	W	6.0	S
	28	7.6	NW	9.3	S	8.0	W	9.0	NW	6.7	S	6.8	NW	8.4	SSE
	29	7.5	NW	9.2	NW	8.1	NW	9.5	NW	8.3	W	5.9	W	6.7	NW
	30	8.7	NW	6.9	NW	8.7	NW	10.1	NW	9.9	W	8.5	W	5.3	NW
	31	8.5	NW	8.0	NW	9.3	N	7.5	NW	10.4	NW	9.0	WNW	11.1	NW
	32	8.8	NW	8.6	NW	9.2	{ <sup>WNW</sup> <sub>NW</sub>	9.0	WNW	7.4	NW	7.2	NW	8.3	NW
	33	8.1	NW	9.8	NW	9.7	NW	10.2	WNW	9.1	W	9.2	WNW	8.6	W
	34	7.9	N	7.8	NW	9.4	NW	10.5	NW	9.8	NW	9.5	NW	5.0	NW
	35	7.4	NW	9.1	N	13.4	NW	9.7	W	7.1	W	7.4	SE	8.3	NW
	36	6.4	W	11.3	NW	10.9	NNW	9.9	WNW	9.7	WNW	9.7	NW	10.8	SE
	37	11.7	W	8.7	NW	11.9	NW	10.6	NW	8.3	NW	8.3	SE	14.8	SE
	38	8.1	NW	9.7	W	7.3	NW	9.4	NW	10.5	NW	13.4	SE	7.9	S
	39	12.3	S	10.8	NW	12.5	NW	9.8	W	9.0	WNW	8.5	NW	9.2	NW
	40	9.9	NW	13.5	WNW	14.1	ESE	12.1	NW	10.2	W	11.6	NW	8.0	SE
	41	10.2	NW	10.2	NW	11.2	NW	9.9	W	7.7	NW	11.6	NNE	8.8	NW
	42	10.3	NW	11.3	NW	10.2	NW	13.9	WNW	13.0	NW	9.4	NW	8.7	SE
	43	10.0	WNW	9.9	NNW	12.3	NW	9.9	NNW	11.7	E	5.9	W	7.2	ESE
大正	1	9.6	ESE	12.0	NW	10.5	WNW	11.5	W	9.2	W	19.6	SSE	9.8	W
	2	9.6	NW	9.4	W	10.6	W	10.9	SE	9.7	SE	8.1	W	7.7	W
	3	9.9	W	9.6	NW	9.8	NW	9.6	WNW	10.6	NW	9.2	NW	10.2	WNW
	4	9.5	W	8.9	NW	11.1	WNW	10.8	NW	9.7	WNW	11.6	SE	7.8	WNW
	5	9.6	W	11.5	W	10.5	WNW	11.2	WNW	9.5	WNW	6.6	S	6.2	W
	6	11.1	NW	11.9	SSE	9.8	NW	10.4	W	14.4	ESE	9.5	SE	9.8	ESE
	7	9.6	WNW	9.5	WNW	11.7	NW	11.1	W	9.3	{ <sup>NW</sup> <sub>WNW</sub>	9.9	WNW	10.2	SE
	8	10.5	W	9.0	NW	11.1	W	11.2	W	11.1	WNW	6.5	WNW	16.9	SE
	9	10.3	WNW	10.6	WNW	11.2	NNW	9.9	N	10.2	W	7.5	W	6.1	SSE
	10	9.3	NW	10.2	WNW	12.1	NW	11.7	WNW	11.8	W	7.2	SE	11.4	SE
	11	10.4	WNW	11.2	NW	9.3	{ <sup>NW</sup> <sub>WNW</sub>	13.2	SE	10.5	WNW	18.5	SE	9.2	SE
	12	8.5	WNW	9.3	SE	10.4	NW	11.7	SE	9.2	NNW	8.3	NW	8.6	SE
	13	11.3	NW	12.2	WNW	11.6	NW	18.0	S	12.7	NW	19.8	SW	14.0	S
	14	12.6	NW	15.1	W	13.4	NW	13.8	S	15.4	WNW	15.4	S	12.2	S
	15	11.7	NW	13.2	NW	10.4	NNW	12.7	W	11.6	W	10.4	NW	10.2	SSE
昭和	1	12.3	WNW	13.2	NW	12.3	W	17.3	SE	12.7	W	14.4	WNW	10.6	WNW
	2	13.0	NW	12.1	NW	13.4	NNW	15.3	NNW	12.3	S	9.2	S	11.1	WNW
	3	11.1	NW	11.7	NNW	14.7	NNW	16.1	W	11.3	WNW	13.2	SSE	9.2	S
	4	14.3	WNW	18.0	WSW	17.5	W	14.8	WNW	14.6	NW	13.2	WNW	12.7	S
	5	11.6	NW	13.7	NNW	13.7	ESE	12.5	W	10.8	WNW	11.2	W	9.6	SE
	6	16.7	NW	13.8	NW	15.8	NNW	14.3	NNW	14.3	SE	9.1	SE	8.1	WNW
	7	11.5	NNW	12.8	WNW	13.5	N	13.8	NW	12.8	WNW	9.6	NW	12.9	SSE
	8	11.4	NNW	12.2	NNW	15.1	NNW	12.0	NW	17.6	NW	11.1	SE	11.0	SSE
	9	12.5	NNW	11.9	NW	15.5	SSE	13.3	NW	10.1	NNW	10.9	WNW	9.3	W
	10	12.2	NW	12.9	NNW	14.7	WNW	11.3	WNW	13.3	WNW	12.9	WNW	10.8	WNW
極起日	16.7	NW	18.0	WSW	17.5	W	18.0	S	17.6	NW	19.8	SW	16.9	SE	12 1928
	10 1931		9 1929	2 1929	4 1923	3 1933	22 1923								

及其方向

年	月	最大	方向	月	日	年								
							八月	九月	十月	十一月	十二月	全	年	
12.0	SSE	10.2	SSE	5.7	NW	6.1	NW	6.5	NW	12.0	SSE	16	VIII	1891
6.4	NW	16.0	SE	5.8	S	7.8	NW	6.5	NW	16.0	SE	13	IX	1892
10.9	S	6.6	SE	10.5	SE	6.0	{ <sup>WNW</sup> <sub>W</sub>	8.8	WNW	10.9	S	18	VIII	1893
6.0	NW	10.4	SSE	6.0	NW	6.9	NW	8.6	NW	11.3	SW	4	V	1894
6.2	SE	7.0	SE	6.4	NW	7.3	NW	7.0	NW	9.3	NW	24	I	1895
18.8	SE	14.6	SE	6.5	NW	7.6	NW	9.4	NW	18.8	SE	30	VIII	1896
5.1	N	9.9	N	7.4	{ <sup>NW</sup> <sub>NW</sub>	8.6	W	7.6	W	10.1	NW	3	IV	1897
6.4	WNW	10.2	W	6.0	{ <sup>NW</sup> <sub>NW</sub>	9.2	WNW	8.3	NW	11.1	NW	2	VIII	1898
9.6	SSE	14.0	SE	10.1	NW	8.1	NW	11.6	W	14.0	SE	8	IX	1899
9.0	S	11.5	N	6.9	NNW	6.7	NW	10.8	WNW	11.5	N	28	IX	1900
5.3	S	6.7	NW	8.3	WNW	9.6	W	9.5	NW	10.5	NW	17	IV	1901
8.1	SSE	13.8	SE	7.3	NW	6.7	NW	8.2	NW	13.4	SE	28	IX	1902
7.1	WNW	10.5	NW	8.4	NW	11.7	NW	8.1	W	11.7	NW	28	XI	1903
9.3	S	14.6	SE	7.4	NW	8.8	NNW	10.9	NW	14.8	SE	10	VIII	1904
10.1	SE	8.2	NW	7.9	NW	10.5	NW	9.0	NW	13.4	SE	14	VI	1905
7.5	NW	10.0	NW	9.9	NW	8.3	NW	9.7	NW	12.5	NW	15	III	1906
15.5	NNE	10.0	SE	7.5	NW	10.5	NW	14.3	W	15.5	NNE	15	VIII	1907
10.6	SE	8.4	NW	7.8	NW	10.9	W	10.7	NW	11.6	NW	23	VI	1908
9.9	SE	10.0	NW	9.2	NW	11.8	ESE	9.4	WNW	13.9	WNW	7	IV	1909
12.4	SE	8.2	WNW	8.0	WNW	9.5	NW	8.8	W	12.4	SE	28	VIII	1910
15.8	SE	9.5	NNW	9.0	W	12.6	ESE	9.7	W	19.6	SSE	19	VI	1911
10.6	SE	28.2	SSE	7.8	NW	9.4	NW	8.3	WNW	28.2	SSE	23	IX	1912
12.5	WNW	8.0	WNW	12.1	SE	8.0	WNW	7.9	NW	12.5	WNW	27	VIII	1913
12.3	WNW	8.0	SSE	11.6	NNW	9.8	NW	9.4	WNW	12.3	WNW	13	VIII	1914
9.4	WNW	13.2	SE	15.9	SE	8.3	W	9.4	WNW	15.9	SE	8	X	1915
7.2	SSE	9.5	WNW	7.8	NW	7.3	NW	10.2	WNW	14.4	ESE	7	V	1916
12.0	SSE	7.6	N	14.0	{ <sup>SE</sup> <sub>WNW</sub>	10.2	NNW	9.7	W	14.0	{ <sup>NW</sup> <sub>SE</sub>	{	1	X
14.6	SE	12.0	SE	7.0	{ <sup>NW</sup> <sub>WNW</sub>	9.3	{ <sup>WNW</sup> <sub>WNW</sub>	9.7	WNW	16.9	SE	{	11	X
8.2	W	12.0	W	10.4	{ <sup>WNW</sup> <sub>NW</sub>	8.5	WNW	9.0	W	12.0	W	{	12	VII
9.3	E	9.0	WNW	9.3	WNW	9.3	NW	9.9	N	12.1	NW	{	16	IX
												{	12	III
13.2	SSE	18.3	SE	8.5	{ <sup>WNW</sup> <sub>W</sub>	10.5	NW	9.7	{ <sup>WNW</sup> <sub>WNW</sub>	18.5	SE	30	VI	1921
10.0	WNW	9.3	NW	10.0	SE	10.6	W	10.5	WNW	11.7	SE	24	IV	1922
8.8	S	12.5	WNW	12.0	W	11.7	SSE	11.1	NW	19.8	SW	22	VI	1923
11.4	SW	13.1	SSE	11.1	NW	13.2	W	10.2	WNW	15.4	{ <sup>WNW</sup> <sub>S</sub>	{	9	V
12.8	SSE	22.8	SSE	13.0	WNW	11.7	NW	11.5	SSE	22.8	SSE	{	2	VI
												{	11	IX
8.7	NW	20.8	NNW	10.6	NNW	13.2	NW	13.8	NW	20.8	NNW	4	IX	1926
10.9	WNW	11.4	WNW	10.6	NW	11.1	W	12.6	W	15.3	NNW	5	IV	1927
13.1	SSE	8.1</												

方向別観測回数

月	一	二	三	四	五	六	七	八	九	十	十一	十二	全
風向	月	月	月	月	月	月	月	月	月	月	月	月	年
北 N	116.7	100.1	97.2	80.5	70.4	56.8	50.5	59.5	91.3	137.3	128.2	125.4	1114.0
北北東 NNE	30.9	24.9	21.1	21.2	19.8	18.2	17.9	19.8	23.7	31.2	32.9	35.1	296.8
北東 NE	25.3	18.2	16.0	19.1	19.4	20.8	19.4	24.6	21.2	23.0	24.3	26.3	257.5
東北東 ENE	8.1	5.3	6.2	8.2	10.5	10.0	11.7	14.1	10.4	8.6	8.9	9.9	112.0
東 E	9.5	6.0	9.2	15.3	21.0	18.4	21.2	24.3	17.7	9.8	9.6	9.6	171.6
東南東 ESE	3.4	2.8	8.0	17.9	22.4	20.7	24.3	31.2	19.5	7.2	6.4	3.3	167.2
南東 SE	5.7	6.6	18.0	50.1	67.2	74.3	94.8	90.3	58.7	17.1	10.3	6.6	499.7
南南東 SSE	2.4	4.2	9.5	26.7	36.8	50.7	58.6	61.2	33.6	10.5	5.9	3.0	303.4
南 S	3.9	6.4	19.3	50.5	75.3	93.4	102.9	93.6	48.0	18.5	10.8	7.2	530.0
南々西 SSW	3.0	3.2	8.1	20.0	28.2	33.7	31.2	30.5	17.8	10.4	6.7	3.8	196.5
南西 SW	9.1	9.8	19.9	38.0	46.0	52.4	58.3	57.8	39.4	15.1	14.1	12.0	382.0
西南西 WSW	11.4	7.6	10.2	9.9	11.4	12.7	15.0	12.7	10.3	9.1	8.3	10.3	129.0
西 W	62.6	52.2	57.4	41.6	48.3	41.5	38.0	36.6	36.3	37.4	44.0	61.1	557.3
西北西 WNW	75.0	75.2	80.4	53.2	49.7	33.8	28.5	21.3	36.3	53.2	59.1	71.5	637.1
北西 NW	232.8	240.4	246.7	163.9	124.9	87.6	72.1	64.6	125.7	182.5	206.2	217.3	1964.6
北北西 NNW	96.4	88.8	88.8	66.6	53.4	41.0	35.4	38.3	74.3	116.8	101.4	100.3	901.6
静穏 Calm	39.1	25.6	28.0	37.3	39.1	53.9	62.6	63.1	55.9	46.3	42.8	41.2	534.9
平均方向	N35W	N37W	N42W	N49W	N74W	S46W	S17W	S1W	N40W	N31W	N31W	N33W	N42W
全上回数	70	72	63	31	17	14	18	14	23	57	64	68	36

地中温度

月	一	二	三	四	五	六	七	八	九	十	十一	十二	全
深	月	月	月	月	月	月	月	月	月	月	月	月	年
地面	4.08	5.13	8.88	15.05	20.08	24.24	28.60	29.77	25.20	18.31	11.71	6.22	16.44
0.05 m	5.33	5.80	8.64	13.73	19.81	23.91	28.39	28.84	24.76	18.44	12.64	7.68	16.50
0.1 m	4.67	5.42	8.62	14.28	19.16	23.28	27.53	28.78	25.01	18.75	12.59	7.27	16.28
0.2 m	5.17	5.65	8.60	14.01	18.82	22.94	27.14	28.57	25.21	19.18	13.21	7.91	16.37
0.3 m	5.89	6.02	8.69	13.75	18.39	22.41	26.40	28.09	25.47	19.79	14.08	8.64	16.47
0.5 m	6.46	6.26	8.45	12.91	17.47	21.43	25.34	27.20	25.07	20.01	14.69	9.53	16.24
1.0 m	9.44	8.32	9.33	12.31	16.26	19.80	23.38	25.86	25.15	21.52	17.21	12.75	16.78
2.0 m	12.83	10.89	10.50	11.66	14.14	17.02	19.85	22.43	23.32	21.93	19.20	15.85	16.64
3.0 m	16.05	14.15	12.77	12.36	12.88	14.61	16.65	18.89	20.22	20.69	19.78	18.11	16.43
5.0 m	17.38	16.29	15.31	14.57	14.35	14.66	15.44	16.47	17.67	18.50	18.71	18.30	16.47
6.0 m	16.96	16.59	16.07	15.45	14.95	14.73	14.83	15.25	15.86	16.49	16.91	17.05	15.93

雲量 月別平均

月	一	二	三	四	五	六	七	八	九	十	十一	十二	全
年	月	月	月	月	月	月	月	月	月	月	月	月	年
明治24 1891	4.6	4.7	5.0	5.9	4.7	7.0	7.9	6.1	7.3	3.8	4.5	4.8	5.5
25 1892	5.4	4.8	6.9	7.0	7.5	8.9	7.8	4.8	6.6	6.6	4.6	4.0	6.2
26 1893	4.9	4.3	4.2	5.9	6.7	7.2	4.1	5.6	6.7	5.5	4.4	3.3	5.2
27 1894	4.1	3.2	6.4	6.8	6.2	7.3	5.5	4.4	6.9	6.4	3.8	4.2	5.4
28 1895	4.6	3.9	5.8	5.0	6.8	7.0	8.3	6.6	6.8	5.3	4.6	4.1	5.7
29 1896	4.7	4.6	5.5	7.3	7.4	8.1	7.1	6.4	7.0	6.2	3.8	4.6	6.1
30 1897	6.6	5.1	6.1	6.5	6.9	5.8	7.5	7.3	7.7	4.9	5.2	5.0	6.2
31 1898	4.8	5.3	6.5	5.9	6.4	7.3	5.9	6.2	6.1	5.7	5.5	4.5	5.8
32 1899	4.2	5.3	5.1	5.4	8.1	7.8	8.3	6.5	7.5	4.9	3.6	5.3	6.0
33 1900	5.4	4.5	5.6	6.8	6.6	6.9	7.7	5.4	6.4	5.7	5.8	4.4	5.9
34 1901	5.2	4.2	4.2	6.6	7.0	7.6	8.2	5.7	4.9	6.2	4.7	3.6	5.7
35 1902	4.2	4.3	5.1	6.4	7.4	7.2	8.2	7.4	6.7	5.0	4.3	4.6	5.9
36 1903	5.4	4.8	6.7	7.2	6.6	7.4	8.4	4.7	7.0	6.6	4.9	4.8	6.2
37 1904	5.4	4.5	6.2	6.9	7.1	7.7	7.0	5.0	6.2	6.3	4.2	5.0	6.0
38 1905	4.5	5.6	6.3	6.5	6.7	8.8	7.0	7.6	6.3	5.9	4.1	5.7	6.2
39 1906	4.2	6.4	4.9	4.6	7.4	8.0	7.2	7.1	7.8	5.9	4.7	5.2	6.1
40 1907	4.4	4.1	5.2	5.3	5.5	7.4	7.7	6.0	7.2	5.6	5.4	4.5	5.7
41 1908	5.1	5.0	5.5	6.2	5.6	7.1	7.2	5.9	7.5	6.4	4.8	4.2	5.9
42 1909	4.8	6.5	6.3	5.7	5.6	8.2	5.7	5.2	7.9	5.9	4.3	4.6	5.9
43 1910	6.3	4.4	5.6	5.9	6.9	8.2	7.4	7.0	8.2	6.2	4.2	4.3	6.2
44 1911	4.9	4.3	5.9	5.8	5.9	8.1	6.8	6.5	7.4	5.1	5.3	4.6	5.9
大正 1 1912	4.5	5.5	6.0	5.9	5.9	6.3	7.5	4.9	7.4	5.4	4.9	5.6	5.8
2 1913	4.0	5.7	4.2	7.1	5.6	8.1	5.1	6.5	6.6	5.5	4.6	4.8	5.6
3 1914	4.4	4.6	5.6	5.1	7.1	7.7	6.2	5.2	5.6	4.7	5.4	4.7	5.5
4 1915	4.5	6.3	5.6	7.4	5.9	8.2	5.7	6.3	7.4	6.6	4.8	4.3	6.1
5 1916	4.1	5.0	4.8	7.2	6.7	7.7	7.8	5.7	6.4	7.4	5.4	4.1	6.0
6 1917	4.2	4.4	5.4	5.6	4.6	7.5	4.9	6.4	7.9	6.9	4.2	4.6	5.6
7 1918	3.7	3.7	4.2	5.8	6.4	8.4	6.4	5.8	6.1	6.4	4.9	5.4	5.6
8 1919	6.0	5.1	4.8	4.7	4.8	7.4	7.3	5.0	5.7	5.0	5.8	4.9	5.5
9 1920	4.3	5.2	5.7	4.9	4.9	7.5	6.2	6.6	6.6	4.7	5.1	4.9	5.6
10 1921	5.2	4.5	5.4	6.2	6.2	8.3	7.4	5.7	7.5	5.4	4.6	4.9	5.9
11 1922	6.2	5.4	4.7	5.8	6.2	5.3	6.3	4.6	5.7	4.5	5.0	4.4	5.3
12 1923	5.1	5.4	4.7	7.0	7.7	7.6	7.0	4.3	6.5	5.4	5.5	5.8	6.0
13 1924	4.1	5.7	4.7	6.5	6.3	7.4	5.5	5.5	6.6	6.3	3.8	4.2	5.6
14 1925	3.8	5.2	4.7	5.6	6.4	7.4	6.8	6.5	6.4	4.8	5.2	4.5	5.6
15 1926	5.0	5.1	5.3	4.9	7.2	5.8	7.5	5.5	6.3	5.2	3.5	5.5	5.6
昭和 2 1927	4.9	6.1	5.8	4.4	6.1	6.5	6.9	6.5	7.4	5.9	4.1	5.4	5.8
3 1928	5.5	4.4	4.5	6.0	6.7	8.1	7.6	6.5	5.9	6.0	4.9	5.6	6.0
4 1929	4.4	4.7	5.2	6.0	7.5	6.7	6.0	5.7	7.4	6.3	6.2	6.0	6.0
5 1930	5.2	4.6	6.1	6.7	6.8	7.8	7.6	5.6	5.4	5.0	5.5	4.7	5.9
6 1931	6.1	6.7	4.8	6.9	5.6	7.0	9.0	5.9	7.0	5.7	5.3	5.4	6.3
7 1932	3.7	5.1	5.5	5.8	6.3	8.7	6.1	7.4	8.2	6.1	5.6	5.7	6.2
8 1933	5.5	4.7	6.3	7.1	7.1	7.4	7.4	7.0	4.9	6.3	5.2	4.9	6.2
9 1934	5.1	4.8	5.8	7.9	4.8	8.0	8.2	6.8	8.3	6.2	5.2	5.4	6.4
10 1935	5.1	5.3	5.1	6.3	6.3	7.3	7.6	6.6	8.3	4.9	5.6	5.8	6.2
平均	4.9	5.0	5.4	6.1	6.4	7.4	7.0	6.0	6.8	5.7	4.8	4.8	5.9

雲 量 日 別 平 均												
月	一	二	三	四	五	六	七	八	九	十	十一	十二
日	月	月	月	月	月	月	月	月	月	月	月	月
1	5.2	4.7	5.4	5.2	6.3	6.1	7.2	6.5	6.4	6.7	5.3	4.3
2	4.7	5.2	5.2	5.9	7.3	6.9	7.4	6.4	5.7	6.5	5.1	5.2
3	4.4	4.1	5.2	7.1	6.9	7.2	7.8	6.9	6.3	6.2	4.2	4.9
4	5.2	4.5	6.0	5.8	5.6	7.4	7.3	6.8	6.9	6.6	6.1	4.3
5	4.4	5.1	4.8	5.7	6.0	7.5	7.7	6.2	6.6	6.9	5.2	4.2
6	4.7	4.6	5.0	6.4	6.3	6.9	7.9	6.0	7.0	6.9	5.0	5.2
7	5.1	4.8	4.4	5.8	6.6	7.0	8.0	5.9	6.8	7.0	4.4	4.5
8	4.4	5.2	4.8	5.7	6.2	6.5	7.4	5.9	7.0	6.6	5.0	5.0
9	5.0	4.8	5.6	5.8	6.6	6.2	7.5	6.1	6.8	6.1	5.1	4.1
10	5.0	5.2	5.9	6.3	6.1	6.9	7.8	5.6	6.5	5.8	5.1	4.4
11	4.6	5.7	4.9	6.4	6.6	7.2	6.9	5.4	6.7	5.4	4.4	5.2
12	4.9	3.6	5.5	5.6	6.4	7.9	6.8	5.4	7.0	5.5	4.9	4.9
13	4.6	4.6	5.8	6.0	6.4	7.7	6.7	5.5	6.6	5.7	4.8	5.0
14	5.3	5.1	5.5	6.9	5.9	7.9	6.8	5.2	7.2	4.9	4.9	4.9
15	5.0	5.1	5.4	6.7	6.1	7.7	7.6	5.5	7.1	5.4	5.3	5.5
16	4.2	5.5	5.5	5.5	6.0	7.7	7.2	6.2	6.8	6.0	4.6	5.0
17	4.9	4.7	5.2	5.6	7.2	7.5	7.0	6.6	6.5	5.9	4.9	4.9
18	4.9	5.0	4.6	5.3	6.6	7.3	7.2	6.2	6.9	4.7	5.0	4.6
19	5.1	4.7	5.3	5.4	6.2	7.9	6.8	6.4	6.7	4.5	4.7	4.5
20	4.8	4.8	4.8	6.2	6.7	7.7	6.9	6.0	7.2	5.1	4.6	4.8
21	4.9	4.6	5.4	6.8	7.0	8.0	6.1	5.5	6.6	5.0	4.5	4.9
22	5.1	5.6	4.8	6.5	6.3	8.2	6.7	6.4	6.6	5.4	4.6	5.4
23	4.9	4.8	5.7	6.0	6.4	8.2	7.0	6.3	6.8	5.5	4.8	4.9
24	5.3	4.9	6.5	6.7	5.5	7.9	6.9	6.4	7.6	5.6	4.3	4.3
25	5.0	4.9	6.0	7.0	5.7	7.7	7.0	6.2	7.4	5.6	4.6	4.2
26	4.8	5.8	5.2	6.5	6.3	8.3	6.7	6.3	6.6	4.7	4.8	4.5
27	4.8	5.6	6.1	5.9	7.3	8.2	6.5	5.5	7.0	4.4	4.6	5.1
28	5.1	5.2	5.5	6.2	7.1	8.3	5.9	5.0	7.0	6.0	4.7	5.6
29	5.1	6.5	5.9	6.4	6.4	7.7	6.1	5.8	7.6	6.1	4.3	5.5
30	4.7	—	6.2	6.8	6.5	7.1	6.0	5.7	7.0	5.3	5.0	4.6
31	4.4	—	5.8	—	6.0	—	6.3	6.5	—	5.2	—	5.0
平均	4.9	5.0	5.4	6.1	6.4	7.4	7.0	6.0	6.8	5.7	4.8	4.8

日 照 時 數 (ジョルゲン式)														
年	月	一	二	三	四	五	六	七	八	九	十	十一	十二	全
	月	月	月	月	月	月	月	月	月	月	月	月	月	年
明治24	1891	187.3	192.5	243.0	232.1	305.3	242.2	197.9	255.8	174.8	275.3	191.2	181.6	2679.1
25	1892	184.2	207.5	194.0	176.8	205.0	123.0	207.3	304.8	175.8	171.4	184.8	183.4	2318.3
26	1893	193.8	209.5	246.9	233.6	199.6	204.5	361.5	253.6	169.7	182.8	196.6	208.5	2660.6
27	1894	181.7	231.9	179.8	183.1	266.2	210.7	290.7	283.5	189.2	153.5	199.5	188.7	2558.5
28	1895	181.2	205.8	194.6	244.9	229.4	220.0	130.7	244.3	206.1	194.2	199.7	201.0	2451.9
29	1896	191.5	212.6	223.3	155.3	183.6	171.3	213.0	233.9	160.7	150.3	193.4	163.0	2251.9
30	1897	129.4	182.8	181.8	195.6	206.8	263.9	218.3	231.4	153.5	208.2	181.0	187.1	2339.8
31	1898	169.2	181.3	169.7	206.5	238.6	204.8	297.8	253.9	205.4	193.3	146.3	179.1	2445.9
32	1899	203.5	171.5	238.7	222.5	196.8	182.0	180.2	224.8	129.8	189.4	206.6	145.2	2291.0
33	1900	157.0	193.6	187.3	197.5	238.4	233.6	179.0	235.2	177.2	180.7	153.0	165.8	2298.3
34	1901	144.4	179.6	246.4	175.5	214.7	167.1	176.3	253.3	240.8	164.5	167.1	180.7	2310.4
35	1902	196.8	174.8	184.4	171.3	162.9	195.6	157.3	178.8	185.2	190.1	166.9	140.1	2104.2
36	1903	118.8	155.0	151.1	144.1	187.1	195.8	144.3	293.5	183.6	158.2	167.3	147.8	2046.6
37	1904	131.0	163.2	157.1	170.5	169.6	182.5	260.2	273.2	187.3	145.2	173.1	148.7	2161.9
38	1905	153.8	157.4	180.4	189.3	182.7	103.1	169.5	154.1	198.1	172.7	179.6	129.5	1970.2
39	1906	181.5	156.5	216.5	227.9	202.2	176.4	225.3	214.2	122.0	153.8	152.7	151.4	2180.4
40	1907	153.1	178.3	189.1	214.2	226.5	161.0	181.1	222.4	167.1	186.8	137.8	147.2	2164.6
41	1908	153.8	168.6	183.5	187.0	227.9	202.8	197.4	215.0	135.8	140.1	169.0	170.7	2151.6
42	1909	173.2	150.9	167.9	227.3	262.8	141.7	246.1	270.0	112.8	153.0	170.3	189.4	2265.4
43	1910	138.2	208.6	182.0	198.3	148.2	109.2	187.5	187.3	110.0	144.9	189.9	181.1	1985.1
44	1911	161.4	173.4	167.0	209.2	243.8	149.8	223.7	195.2	140.3	171.0	145.7	160.3	2140.7
大正 1	1912	175.5	153.9	167.0	200.7	243.9	231.3	163.2	270.5	108.3	163.7	166.9	116.6	2161.4
2	1913	168.4	155.7	210.5	152.0	226.9	165.4	292.1	227.5	181.3	170.3	162.2	144.8	2256.9
3	1914	176.1	176.5	181.1	213.5	170.0	196.1	249.6	248.1	212.9	227.0	159.9	161.8	2372.5
4	1915	175.6	145.3	212.4	182.7	262.3	144.5	261.2	212.3	169.4	164.7	173.0	176.9	2280.3
5	1916	195.1	176.8	219.7	169.1	185.5	141.0	173.6	235.8	166.9	103.5	148.9	160.1	2075.9
6	1917	187.2	186.5	215.8	227.8	258.1	171.8	285.7	225.6	115.7	119.2	181.4	171.5	2346.2
7	1918	182.2	183.9	221.5	199.3	210.8	111.4	249.3	221.4	195.3	152.8	165.3	138.5	2231.6
8	1919	123.1	161.1	226.3	235.6	248.2	167.6	165.2	227.0	188.6	191.4	141.3	168.7	2243.9
9	1920	182.5	157.3	186.6	228.4	280.9	173.3	251.0	197.5	158.8	203.9	147.1	157.2	2324.5
10	1921	141.2	178.9	187.3	158.9	210.5	109.8	194.5	245.3	131.3	169.9	172.8	162.3	2062.6
11	1922	145.9	160.5	217.6	197.9	217.8	270.4	198.2	266.7	195.8	205.0	180.5	168.1	2424.3
12	1923	141.3	160.0	201.5	142.1	141.3	162.7	165.1	286.6	170.6	173.8	171.3	150.5	2066.7
13	1924	195.5	175.5	243.0	186.3	207.3	200.2	272.0	248.7	176.6	154.4	208.7	198.6	2466.7
14	1925	205.3	159.5	208.8	199.8	186.0	174.0	194.2	207.7	161.2	188.6	148.1	172.3	2205.5
15	1926	163.9	166.3	186.8	235.0	165.8	235.4	206.6	243.8	185.8	188.3	206.5	138.9	2323.2
昭和 2	1927	174.5	154.1	183.6	235.0	221.6	217.9	217.2	213.0	145.4	163.2	187.3	144.7	2257.6
3	1928	145.8	189.1	225.1	223.1	195.9	117.8	168.0	188.8	171.0	146.2	158.5	143.4	2072.5
4	1929	185.0	179.8	201.2	203.6	173.1	198.5	224.4	258.9	132.3	139.8	133.2	133.3	2163.1
5	1930	166.4	165.4	165.0	163.7	200.3	163.8	191.7	266.3	189.0	185.1	164.0	171.6	2192.4
6	1931	130.3	140.9	245.0	194.3	276.1	221.0	129.6	248.7	164.5	156.0	158.8	156.9	2222.0
7	1932	206.0	173.7	218.1	197.7	206.1	131.5	254.9	233.3	136.3	180.0	158.2	132.8	2228.6
8	1933	157.7	198.4	183.0	152.0	200.6	212.6	254.0	233.0	252.1	183.4	171.9	188.4	2387.1
9	1934	189.6	212.3	213.0	159.4	260.5	188.2	196.4	238.3	124.5	170.0	179.8	150.9	2282.9
10	1935	192.1	189.8	229.0	203.2	243.7	220.0	218.2	199.5	109.0	211.6	182.4	165.0	2363.4
平均		168.7	176.6	200.7	196.1	215.4	181.5	213.8	236.0	166.2	173.1	171.1	162.8	2261.9

日照時數 (百分率) (ツヨルゲン式)

年	月	一 月	二 月	三 月	四 月	五 月	六 月	七 月	八 月	九 月	十 月	十一 月	十二 月	全 年
明治24	1891	61	63	66	59	71	56	45	63	49	79	62	60	61
25	1892	59	66	52	45	47	28	47	73	47	49	60	60	52
26	1893	62	69	67	60	46	47	82	61	46	52	64	69	60
27	1894	59	76	49	47	62	48	66	68	51	44	65	61	58
28	1895	59	68	53	62	53	51	30	59	56	56	65	67	55
29	1896	62	67	60	40	42	39	48	56	43	43	63	54	51
30	1897	42	60	49	50	48	61	49	56	41	60	59	52	53
31	1898	55	59	46	53	55	47	67	61	55	56	48	59	55
32	1899	66	56	65	57	45	42	41	54	35	54	67	48	52
33	1900	54	64	51	50	55	54	40	56	48	52	50	55	52
34	1901	47	59	67	45	49	38	40	61	65	47	54	60	52
35	1902	64	57	50	44	37	45	36	43	60	55	54	47	47
36	1903	38	51	41	37	43	45	33	70	50	45	55	49	46
37	1904	42	52	42	43	39	42	59	66	51	42	56	49	49
38	1905	50	52	49	48	42	24	38	37	53	50	59	43	44
39	1906	59	51	58	58	47	41	51	51	33	44	50	50	49
40	1907	49	58	51	55	52	37	41	53	45	54	45	49	49
41	1908	50	53	50	48	52	47	45	52	37	41	55	57	48
42	1909	56	50	45	58	60	33	56	65	30	44	56	63	51
43	1910	45	69	49	51	34	25	42	45	30	42	62	50	45
44	1911	52	57	45	53	56	34	51	47	38	49	47	53	48
大正1	1912	57	49	45	51	56	53	37	65	29	47	54	39	49
2	1913	54	51	57	39	52	38	66	55	49	49	53	48	51
3	1914	57	58	49	54	39	45	56	60	57	65	52	54	54
4	1915	56	48	57	47	60	33	59	51	46	47	56	58	51
5	1916	63	56	60	43	43	33	40	57	45	30	48	53	47
6	1917	60	61	59	58	59	40	65	54	31	34	59	57	53
7	1918	58	60	61	51	40	26	57	53	54	44	54	46	50
8	1919	40	53	62	60	57	39	38	57	52	55	46	56	51
9	1920	59	51	51	58	65	40	57	48	43	58	48	52	52
10	1921	45	59	51	41	49	25	44	59	36	49	56	53	47
11	1922	47	53	60	51	50	62	45	64	53	59	59	55	55
12	1923	45	52	55	36	33	38	38	69	46	50	56	50	49
13	1924	63	57	66	48	48	46	62	60	48	44	68	65	56
14	1925	66	52	56	51	43	40	44	50	44	54	48	57	50
15	1926	53	54	50	60	38	54	47	59	50	54	67	46	52
昭和2	1927	56	50	50	60	51	50	49	51	39	47	61	48	51
3	1928	47	60	61	57	45	27	38	45	46	42	51	47	47
4	1929	59	59	54	52	40	46	51	62	36	40	43	44	49
5	1930	53	54	45	42	46	38	44	64	51	53	53	57	49
6	1931	42	46	66	50	64	51	29	60	44	45	51	52	50
7	1932	66	55	59	51	48	30	58	56	37	52	51	44	50
8	1933	51	65	49	39	46	49	58	56	68	53	56	62	54
9	1934	61	69	58	41	60	43	45	57	34	49	58	50	52
10	1935	62	62	62	52	56	51	50	48	29	61	59	54	53
平均		54	57	54	50	50	42	49	57	45	50	55	54	51

平均最低地温

年	月	一 月	二 月	三 月	四 月	五 月	六 月	七 月	八 月	九 月	十 月	十一 月	十二 月	全 年
明治24	1891	91.93	93.99	98.45	3.79	8.25	14.06	20.94	19.92	18.97	6.99	99.64	95.16	6.01
25	1892	93.18	94.17	97.28	4.23	9.57	16.31	21.40	19.89	17.11	8.70	99.44	91.93	6.10
26	1893	91.78	91.01	94.66	2.97	8.43	13.41	18.67	20.72	17.57	8.56	98.18	92.29	4.85
27	1894	91.32	90.37	99.17	6.36	6.31	16.72	20.85	20.02	16.47	8.16	0.76	93.57	5.84
28	1895	89.72	90.32	97.67	2.92	8.04	12.96	18.83	21.17	16.36	8.24	99.17	93.77	4.93
29	1896	91.50	92.52	95.80	6.71	7.64	16.04	18.55	19.67	15.54	7.86	0.12	94.09	5.51
30	1897	95.77	94.06	99.18	3.24	9.20	12.05	18.91	20.59	16.59	5.02	1.77	93.00	5.78
31	1898	94.90	95.04	97.29	2.38	8.14	14.86	19.50	20.86	16.42	7.66	3.44	97.32	6.48
32	1899	91.71	93.42	98.88	3.58	11.15	15.94	19.62	20.37	14.28	2.70	95.71	95.27	5.22
33	1900	91.49	92.63	96.34	3.63	8.66	12.17	18.30	20.58	17.04	7.22	2.02	94.55	5.39
34	1901	94.53	91.77	94.82	5.81	8.11	14.76	18.47	19.66	14.68	9.76	99.88	93.04	5.44
35	1902	90.90	91.29	99.46	2.27	8.37	12.97	17.31	19.87	16.39	8.29	2.53	98.55	5.68
36	1903	96.21	94.79	1.95	7.06	8.24	13.12	18.46	19.63	18.44	8.56	1.06	94.96	6.87
37	1904	93.60	95.16	99.01	6.31	7.52	14.89	19.95	19.64	14.70	8.70	97.98	97.08	6.21
38	1905	95.59	93.40	98.48	3.56	7.94	16.40	19.48	19.35	15.76	8.54	1.08	98.15	6.48
39	1906	91.56	95.04	96.95	2.17	8.80	13.72	19.25	20.56	14.99	7.56	99.27	95.51	5.45
40	1907	95.39	92.28	96.64	4.01	7.85	13.25	19.27	20.82	17.02	8.55	2.96	94.66	6.06
41	1908	94.51	93.29	97.82	4.94	7.18	14.44	18.75	20.52	14.00	9.09	99.34	94.85	5.73
42	1909	94.78	94.10	97.84	3.23	8.14	15.18	18.93	19.45	17.55	6.08	0.46	93.57	5.78
43	1910	96.92	92.60	96.31	2.25	9.83	15.42	19.22	19.65	16.86	9.77	99.60	94.34	6.06
44	1911	93.73	95.54	99.28	4.01	7.97	15.16	19.96	19.70	17.65	6.54	1.84	94.86	6.35
大正1	1912	92.33	96.51	98.31	2.48	8.23	13.60	18.97	20.12	15.03	6.47	99.36	94.85	5.52
2	1913	91.63	92.94	94.55	5.18	7.15	14.39	17.51	18.75	12.75	8.19	0.44	94.70	4.93
3	1914	93.72	94.81	99.96	1.72	9.95	15.20	20.53	20.88	15.87	6.33	2.92	95.06	6.41
4	1915	93.13	95.53	96.09	3.78	7.68	17.02	18.79	19.87	18.29	11.46	3.37	95.65	6.72
5	1916	95.56	95.81	95.02	3.24	9.49	16.96	19.44	20.49	17.84	10.51	4.36	97.56	7.20
6	1917	91.35	91.86	96.67	2.79	5.20	14.26	20.29	19.46	18.51	10.73	98.18	89.61	4.91
7	1918	91.18	93.00	96.69	3.29	7.35	14.89	21.43	20.19	15.70	9.38	1.10	96.40	5.88
8	1919	96.91	95.54	98.97	3.30	8.47	14.97	19.15	20.19	15.51	8.33	4.23	96.45	6.84
9	1920	94.03	94.89	99.44	3.64	9.85	14.17	20.55	21.10	15.98	8.20	2.62	96.64	6.76
10	1921	94.93	93.70	96.59	5.08	9.47	14.10	20.11	20.70	17.23	8.56	98.08	95.65	6.18
11	1922	93.76	98.69	96.36	3.38	8.40	13.60	19.98	21.43	17.40	6.88	1.72	95.04	6.41
12	1923	93.72	96.47	0.52	4.59	12.19	15.22	20.27	21.90	17.55	9.49	3.37	98.83	7.84
13	1924	94.81	96.43	95.90	6.44	9.54	15.14	20.91	20.82	15.77	9.62	99.55	96.53	6.79
14	1925	93.69	94.38	95.99	3.74	8.75	14.89	18.86	20.01	16.79	7.85	1.94	96.81	6.77
15	1926	93.56	96.09	97.50	0.95	10.21	12.71	18.87	21.05	17.15	6.75	98.94	95.49	5.77
昭和2	1927	93.94	92.92	97.12	3.35	7.12	12.66	21.42	20.06	12.49	7.54	1.62	96.03	5.52
3	1928	94.36	93.80	97.18	3.56	10.36	14.60	20.36	20.16	17.82	9.96	3.20	97.07	6.87
4	1929	92.54	92.56	97.43	4.08	9.49	14.03	20.76	20.19	15.68	10.25	2.79	1.07	6.74
5	1930	94.80	96.96	0.98	5.94	9.17	14.84	21.19	21.39	13.85	8.46	10.27	97.46	7.11
6	1931	95.73	96.03	97.43	3.14	7.01	14.11	18.42	20.57	16.91	8.16	2.99	97.59	6.51
7	1932	95.77	94.44	96.65	2.08	9.18	15.72	19.68	21.15	17.39	7.06	2.01	98.03	6.60
8	1933	94.61	95.52	98.00	4.71	10.62	15.14	21.29	21.44	14.57	8.35	1.74	93.81	6.65
9	1934	92.39	93.38	95.89	3.23	9.01	15.02	20.81	20.07	16.53	7.07	0.13	96.89	5.87
10	1935	94.51	94.98	97.25	3.86	8.79	13.87	19.62	19.64	16.97	7.43	1.62	96.87	6.28
平均		93.64	94.09	97.56	3.84	8.62	14.55	19.64	20.32	16.31	8.12	0.95	95.59	6.10

連續五日間以上降水日數

年	自		至		日數	降水量	年	自		至		日數	降水量
	日	月	日	月				日	月	日	月		
明治 24 1891	9	II	14	II	6	42.0	明治 29 1896	1	I	5	I	5	3.0
	26	IV	30	IV	5	26.8		28	II	3	II	5	15.1
	28	VI	5	VII	8	137.1		20	V	26	V	7	45.2
	15	VII	24	VII	10	127.9		7	VI	11	VI	5	33.4
	2	VIII	7	VIII	6	160.3		19	VI	24	VI	6	65.0
	8	IX	14	IX	7	54.7		27	VII	4	VII	8	99.7
	17	IX	21	IX	5	98.4		6	VII	10	VII	5	71.2
	26	IX	30	IX	5	35.9		17	VII	22	VII	6	176.3
明治 25 1892	14	I	24	I	11	49.4	28	VII	6	VIII	10	36.4	
	3	II	8	II	6	29.9	4	IX	12	IX	9	762.3	
	10	II	16	II	7	45.5	1	X	7	X	7	82.3	
	18	II	24	II	7	21.3	22	XI	27	XI	6	94.9	
	24	IV	6	V	13	92.6	19	XII	24	XII	6	10.3	
	18	VI	28	VI	11	143.3	18	IV	25	IV	8	54.9	
	3	VII	8	VII	6	7.1	10	VI	17	VI	7	161.0	
	22	VII	1	VIII	11	111.8	15	VII	23	VII	9	55.4	
明治 26 1893	12	IX	18	IX	7	88.5	30	VII	3	VIII	5	5.3	
	7	X	13	X	7	68.9	25	VIII	9	IX	16	300.5	
	9	VI	13	VI	5	41.0	12	IX	17	IX	6	43.7	
	20	VI	25	VI	6	36.7	23	IX	30	IX	8	224.0	
	15	VII	26	VII	12	219.3	16	II	20	II	5	6.0	
	15	IX	24	IX	10	72.6	10	VI	18	VI	9	100.5	
	28	IX	6	X	9	36.2	22	VII	27	VII	5	50.5	
	11	X	18	X	8	117.1	29	VII	7	IX	10	184.0	
明治 27 1894	24	II	31	II	8	45.7	12	I	17	I	6	20.5	
	5	IV	14	IV	10	102.8	7	II	12	II	6	13.1	
	23	IV	28	IV	6	102.5	19	VI	23	VI	5	22.6	
	21	VI	27	VI	7	50.4	29	VII	22	VII	24	338.2	
	21	VII	30	VII	10	97.2	13	VIII	22	VIII	10	45.3	
	2	IX	8	IX	7	85.1	19	IX	27	IX	9	95.6	
	13	X	21	X	9	61.6	8	II	12	II	5	0.6	
	25	XI	30	XI	6	33.3	18	IV	22	IV	5	73.4	
明治 28 1895	9	I	14	I	6	7.8	4	VII	8	VII	5	72.7	
	29	I	3	II	6	19.5	4	IX	8	IX	5	95.3	
	18	II	25	II	8	26.6	31	I	4	II	5	7.2	
	14	II	18	II	5	57.1	10	II	14	II	5	38.0	
	25	II	30	II	6	34.4	2	VI	7	VI	6	60.6	
	11	VI	15	VI	5	10.4	26	VI	12	VII	17	239.4	
	29	VI	3	VII	5	65.0	4	X	9	X	6	81.8	
	14	VII	20	VII	7	81.5							

連續五日間以上降水日數

年	自		至		日數	降水量	年	自		至		日數	降水量
	日	月	日	月				日	月	日	月		
明治 35 1902	5	I	10	I	6	12.1	明治 40 1907	24	VI	29	VI	6	64.5
	21	II	25	II	5	45.4		7	VII	20	VII	14	179.1
	23	IV	29	IV	7	104.2		3	VIII	16	VIII	14	266.7
	27	VI	4	VII	8	94.7		2	IX	11	IX	10	150.3
	13	VII	20	VII	8	63.6		20	IX	25	IX	6	94.6
	29	VII	12	VIII	15	311.8		16	X	20	X	5	32.2
	28	VIII	2	IX	6	45.4		3	II	7	II	5	37.6
	22	IX	30	IX	9	129.4		1	IV	6	IV	6	86.9
明治 36 1903	24	I	28	I	5	33.1	明治 41 1908	11	IV	15	IV	5	52.7
	13	II	17	II	5	133.8		18	VI	23	VI	6	124.7
	30	V	3	VI	5	82.1		25	VI	29	VI	5	80.1
	22	VI	2	VII	11	163.7		5	VII	13	VII	9	229.7
	19	VII	26	VII	8	145.0		2	IX	10	IX	9	14.9
	18	IX	23	IX	6	136.7		17	I	23	I	7	43.7
	27	IX	2	X	6	112.1		19	II	28	II	10	40.9
	1	I	6	I	6	8.5		12	II	17	II	6	43.4
明治 37 1904	13	IV	19	IV	7	75.5	明治 42 1909	3	V	8	V	6	36.7
	11	V	15	V	5	88.1		19	VI	29	VI	11	148.1
	8	VII	13	VII	6	286.0		4	VII	10	VII	7	75.8
	22	VII	29	VII	8	48.5		31	VII	13	IX	14	198.6
	29	VIII	6	IX	9	159.9		8	I	16	I	9	75.0
	16	IX	21	IX	6	237.3		22	II	3	IV	13	112.3
	14	X	18	X	5	64.7		4	V	16	V	13	127.0
	5	I	9	I	5	1.0		13	VI	23	VI	11	113.9
明治 38 1905	31	II	4	IV	5	28.2	明治 43 1910	13	VII	17	VII	5	23.1
	6	V	10	V	5	79.6		21	VII	27	VII	7	46.6
	10	VI	28	VI	19	445.3		5	VIII	10	VIII	6	177.0
	11	VII	20	VII	10	126.3		3	IX	22	IX	20	148.8
	24	VII	29	VII	6	38.1		25	IX	3	X	9	134.9
	11	VIII	17	VIII	7	236.1		6	II	19	II	14	93.6
	19	VIII	27	VIII	9	190.9		17	IV	21	IV	5	16.3
	15	X	20	X	6	83.1		10	VI	19	VI	10	143.3
明治 39 1906	6	V	10	V	5	20.8	明治 44 1911	26	VI	4	VII	9	223.4
	21	VI	26	VI	6	111.1		23	VII	5	VIII	14	372.5
	29	VI	5	VII	7	28.8		5	IX	22	IX	18	165.6
	11	VII	17	VII	7	192.0		12	X	17	X	6	16.6
	6	IX	23	IX	18	187.6		15	XI	20	XI	6	14.2
	12	XI	16	XI	5	34.4		17	IV	21	IV	5	16.3
	16	XII	21	XII	6	27.6		10	VI	19	VI	10	143.3
								26	VI	4	VII	9	223.4
大正 1 1912							大正 1 1912	23	VII	5	VIII	14	372.5
								5	IX	22	IX	18	165.6
								12	X	17	X	6	16.6
								15	XI	20	XI	6	14.2



連續五日間以上降水日數

年	自		至		日數	降水量	年	自		至		日數	降水量		
	日	月	日	月				日	月	日	月				
大正 2 1913	17	II	21	II	5	41.2	大正 8 1919	19	I	25	I	7	30.5		
	19	IV	1	V	13	147.7		24	II	28	II	5	56.1		
	10	VI	17	VI	8	78.5		10	VI	19	VI	10	24.8		
大正 3 1914	6	II	14	II	9	65.6	大正 9 1920	1	VII	7	VII	7	88.1		
	11	V	21	V	11	124.2		23	VII	2	VIII	11	108.7		
	16	VI	23	VI	8	103.9		13	VIII	19	VIII	7	141.3		
	24	VII	28	VII	5	21.9		9	IX	19	IX	11	173.5		
	23	VIII	30	VIII	8	48.4		11	X	15	X	5	9.3		
大正 4 1915	11	IX	15	IX	5	19.6	大正 10 1921	28	II	5	IV	9	105.7		
	11	I	15	I	5	31.3		13	VI	24	VI	12	141.8		
	31	I	6	II	7	56.6		21	VII	6	VIII	17	259.3		
	17	IV	22	IV	6	75.2		大正 11 1922	11	II	15	II	5	37.0	
	4	VI	12	VI	9	81.8			10	VI	3	VII	24	365.7	
	20	VI	29	VI	10	91.1			6	VII	14	VII	9	132.3	
	23	VIII	27	VIII	5	55.9			16	VIII	20	VIII	5	12.0	
2	IX	11	IX	10	120.3	26	VIII		9	X	45	581.9			
大正 5 1916	28	IX	2	X	5	65.9	大正 12 1923	28	X	1	I	5	9.1		
	7	X	12	X	6	28.6		9	I	16	I	8	44.0		
	21	IV	25	IV	5	72.6		18	I	26	I	9	21.2		
	17	V	22	V	6	30.9		22	II	27	II	6	254.1		
	15	VI	21	VI	7	217.4		大正 13 1924	13	II	17	II	5	34.9	
	23	VI	2	VII	10	141.9			1	VII	11	III	11	212.4	
	4	VII	14	VII	11	83.0			23	VIII	27	VIII	5	32.8	
	20	VII	31	VII	12	17.7			7	IX	11	IX	5	28.8	
	7	VIII	12	VIII	6	170.9			26	IX	3	X	8	42.3	
	大正 6 1917	22	IX	28	IX	7		36.9	大正 14 1925	19	V	25	V	7	104.1
		24	X	1	X	9		101.4		15	VI	22	VI	8	129.1
1		XI	5	XI	5	47.2	1	VII		20	VII	20	146.0		
7		XI	14	XI	8	37.4	15	X		21	X	7	14.8		
17		VI	25	VI	9	75.6	大正 13 1924	1		VI	8	VI	8	76.3	
2		VII	8	VII	7	114.7		4		X	12	X	9	230.2	
15		VIII	19	VIII	5	41.0		14		V	19	V	6	26.7	
29	VIII	2	IX	5	35.7	24		VI	28	VI	5	97.9			
8	IX	17	IX	10	146.3	5		VII	13	VI	9	109.2			
大正 7 1918	23	IX	1	X	9	308.6	大正 14 1925	1	VII	6	VII	6	32.7		
	5	X	11	X	7	104.8		14	VIII	18	VIII	5	321.4		
	15	X	20	X	6	90.0		2	IX	11	IX	10	258.3		
	6	II	10	IV	5	76.4		28	IX	10	X	13	189.3		
	31	V	4	VI	5	41.9		17	X	29	X	13	43.9		
	17	VI	28	VI	12	133.5									
	10	VII	21	VII	12	61.1									

連續五日間以上降水日數

年	自		至		日數	降水量	年	自		至		日數	降水量
	日	月	日	月				日	月	日	月		
大正 15 1926	19	I	24	I	6	28.5	昭和 6 1931	1	I	11	I	11	54.4
	14	II	19	II	6	29.6		22	I	26	I	5	13.9
	24	IV	29	IV	6	27.8		8	V	12	V	5	64.7
	21	V	25	V	5	55.7		1	VII	22	VII	22	307.0
	26	VI	1	VII	6	108.2		29	VIII	9	IX	12	77.4
	16	VIII	26	VIII	11	39.8		3	X	10	X	8	121.1
昭和 2 1927	1	VII	8	VII	8	108.6	昭和 7 1932	10	II	15	II	6	41.5
	26	VIII	30	VIII	5	37.2		19	V	23	V	5	55.7
	6	IX	14	IX	9	121.2		31	V	9	VI	10	91.9
	21	X	28	X	8	24.9		6	VII	10	VII	5	195.8
昭和 3 1928	11	V	15	V	5	17.2	昭和 8 1933	3	VIII	16	VIII	14	106.5
	19	VI	30	VI	12	254.4		4	IX	19	IX	16	253.3
	17	VII	24	VII	8	224.0		22	IX	30	IX	9	73.5
	30	VII	8	VIII	10	46.2		4	X	8	X	5	28.1
	20	X	26	X	7	33.7		26	X	30	X	5	39.4
昭和 4 1929	13	XI	19	XI	7	74.5	昭和 9 1934	5	I	14	I	10	23.7
	24	II	28	II	5	12.3		7	IV	11	IV	5	65.2
	2	VII	7	VII	6	85.2		15	V	22	V	8	73.3
	7	IX	13	IX	7	225.0		27	VI	5	VII	9	19.7
昭和 5 1930	20	IX	4	X	15	243.5	昭和 10 1935	30	VII	3	VIII	5	50.6
	27	X	31	X	5	42.2		15	X	19	X	5	21.5
	26	II	8	II	11	104.2		24	XI	19	XI	5	21.5
	27	III	2	IV	7	18.9		19	I	24	I	6	11.5
	28	IV	2	V	5	86.3		19	VI	25	VI	7	127.8

連續十日間以上無降水日數

年	自		至		日數	年	自		至		日數
	日	月	日	月			日	月	日	月	
明治 24 1891	1	X	13	X	13	明治 43 1910	17	V	27	V	11
	15	X	21	X	7			22	X	1	XI
明治 25 1892	15	VIII	25	VIII	11		2	XII	15	XII	14
							18	XII	30	XII	13
明治 26 1893	25	VI	3	VII	40	明治 44 1911	20	VIII	29	VIII	10
	5	VIII	14	VIII	10			18	X	27	X
明治 27 1894	2	I	19	I	18		29	XI	18	XII	20
明治 28 1895	4	XI	13	XI	10	大正 1 1912	3	I	15	I	13
明治 30 1897	3	I	14	I	12			25	VIII	3	IX
	24	X	4	XI	12		10	X	24	X	15
明治 31 1898	8	VII	30	VII	23	大正 2 1913	2	XI	11	XI	11
明治 32 1899	13	XI	24	XI	12			24	XI	13	XII
明治 33 1900	7	I	16	I	10	大正 3 1914	7	II	17	I	11
	19	II	28	II	10			24	II	16	II
	31	V	10	VI	11		22	III	1	IV	11
	14	VII	27	VII	14	大正 4 1915	5	VII	22	VII	18
明治 34 1901	6	IX	19	IX	14			25	VII	18	VIII
明治 35 1902	11	I	20	I	10	大正 5 1916	18	X	5	XI	19
	15	VIII	15	VIII	11			18	XI	31	XII
明治 36 1903	5	VIII	17	VIII	13	大正 6 1917	19	I	5	I	18
	21	VIII	31	VIII	11			13	VII	24	VII
明治 37 1904	1	VIII	17	VIII	17	大正 7 1918	31	VIII	10	XI	11
	19	VIII	29	VIII	11			22	XI	1	XII
	22	IX	1	X	10		7	XII	21	XI	15
	27	XI	7	XII	11	大正 8 1919	14	VII	1	VIII	19
明治 40 1907	20	I	3	II	12			19	I	5	I
	24	X	2	XI	10	大正 9 1920	13	VII	24	VII	12
	5	XI	15	XI	11			31	VIII	10	XI
明治 41 1908	26	VII	4	VIII	10	大正 10 1921	22	XI	1	XII	10
								7	XII	21	XI
明治 42 1909	14	VII	17	VIII	35	大正 11 1922	14	VII	1	VIII	19
	11	XI	23	XI	13			13	XI	24	XI
	30	XI	19	XII	20	大正 12 1923	27	XI	8	XII	12
								10	XII	20	XI
						大正 13 1924	11	I	21	I	11
								11	I	21	I

連續十日間以上無降水日數

年	自		至		日數	年	自		至		日數
	日	月	日	月			日	月	日	月	
大正 6 1917	15	V	30	V	16	大正 14 1925	12	I	28	I	17
	19	VII	31	VII	13			14	VII	24	VII
	5	VIII	14	VIII	10		19	VIII	1	IX	14
	11	XI	1	XI	21		31	X	10	IX	11
大正 7 1918	11	I	27	I	17	大正 15 1926	31	V	11	VI	12
	22	VII	4	VIII	14			7	VIII	16	VIII
大正 8 1919	8	VII	17	VII	10	昭和 2 1927	22	IV	1	V	10
	20	VIII	5	IX	17			14	VII	24	VII
	8	XI	23	XI	16	昭和 3 1928	11	III	24	III	14
大正 9 1920	15	IV	25	IV	11			3	VI	12	VI
	8	X	19	X	12		1	VII	12	VII	12
大正 10 1921	10	X	19	X	10	昭和 4 1929	20	XI	1	XI	12
	10	XI	20	XI	11			10	I	31	I
大正 11 1922	26	XI	8	XII	14		2	II	11	II	10
	18	XII	27	XI	10		2	III	18	III	17
大正 12 1923	11	VI	24	VI	14	昭和 5 1930	10	VII	22	VII	13
	4	VIII	22	VIII	19			14	III	26	III
	12	IX	26	IX	15		21	VIII	31	VIII	11
大正 13 1924	26	I	6	II	12	昭和 6 1931	2	IX	13	IX	12
	21	II	3	IV	14			14	VIII	24	VIII
	26	VII	4	VIII	10	昭和 7 1932	12	I	21	I	10
	7	VIII	21	VII	15			18	X	4	XI
大正 13 1924	11	I	25	I	15	昭和 8 1933	4	II	13	II	10
	27	I	6	II	11			23	VII	2	VII
	20	II	11	III	21	昭和 9 1934	4	V	14	V	11
	5	VII	14	VII	10			18	I	5	II
	28	VII	6	VIII	10	昭和 10 1935	1	V	10	V	10
								26	VI	9	VII

雜 表

年	氣 溫 類 別 日 數									暴 風 日 數		
	最 低	平 均	最 高	最 低	平 均	最 高	平 均	最 高	最 高	强 風	烈 風	颶 風
	<0°	<0°	<0°	≥25°	≥25°	≥25°	≥30°	≥30°	≥35°	10-15	15-29	≥29
明治24 1891	66	6	0	3	54	128	0	52	0	2	0	0
25 1892	58	7	0	2	76	107	0	67	2	1	1	0
26 1893	82	13	1	4	69	116	0	70	9	2	0	0
27 1894	69	4	0	5	82	136	4	80	11	3	0	0
28 1895	77	5	1	2	44	120	0	47	1	0	0	0
29 1896	71	4	0	2	55	113	0	45	0	2	1	0
30 1897	64	4	0	1	56	114	0	57	4	1	0	0
31 1898	46	1	0	2	65	129	0	64	3	3	0	0
32 1899	55	3	0	0	49	116	0	52	0	4	0	0
33 1900	63	7	0	5	53	124	0	55	2	3	0	0
34 1901	72	2	0	1	48	123	0	56	4	1	0	0
35 1902	56	1	0	0	35	107	0	37	0	2	0	0
36 1903	43	0	0	4	52	109	0	51	5	7	1	0
37 1904	58	6	0	0	61	117	0	59	0	7	0	0
38 1905	46	1	0	2	41	113	0	42	1	4	0	0
39 1906	60	5	0	3	46	102	0	38	1	6	0	0
40 1907	65	2	0	0	46	112	0	42	0	15	1	0
41 1908	65	2	0	2	38	112	1	34	1	11	0	0
42 1909	55	2	0	2	60	111	0	55	8	12	0	0
43 1910	57	3	0	3	45	116	0	52	0	5	0	0
44 1911	50	0	0	1	59	124	0	62	3	11	2	0
大正 1 1912	56	1	0	1	50	125	0	50	0	5	1	0
2 1913	74	3	0	1	41	119	0	50	3	5	0	0
3 1914	53	1	0	8	78	130	3	79	8	11	0	0
4 1915	56	4	1	1	71	136	0	68	5	7	1	0
5 1916	56	2	0	0	69	127	0	71	0	6	0	0
6 1917	78	14	0	1	63	117	0	64	0	9	0	0
7 1918	70	10	0	0	66	114	0	64	4	12	1	0
8 1919	50	4	0	1	46	124	0	57	0	9	0	0
9 1920	51	3	0	0	62	131	0	59	1	8	0	0
10 1921	76	1	0	1	56	104	0	52	2	7	2	0
11 1922	62	6	1	8	67	145	6	71	14	7	0	0
12 1923	71	13	2	0	58	110	0	58	11	39	2	0
13 1924	80	5	0	0	61	112	0	62	20	42	3	0
14 1925	83	4	0	0	41	111	0	43	0	35	1	0
15 1926	79	7	0	2	54	113	0	57	6	44	3	0
昭和 2 1927	72	14	2	1	55	114	1	56	1	45	1	0
3 1928	69	3	0	0	44	115	0	49	0	45	2	0
4 1929	77	18	1	0	51	110	0	57	6	52	6	0
5 1930	64	2	0	1	62	130	0	68	4	27	0	0
6 1931	65	6	0	0	35	117	0	45	0	35	2	0
7 1932	76	1	0	0	54	112	1	54	11	32	0	0
8 1933	73	6	1	2	74	140	0	86	2	41	3	0
9 1934	87	11	0	1	55	125	0	59	8	33	2	1
10 1935	72	3	0	0	39	124	0	48	5	42	1	—
平均	65.6	4.9	0.2	1.6	55.2	119.0	0.4	56.5	3.7	15.5	0.8	0.0

季 節

年	霜					雪							
	總日數	初 日	終 日	初終間 日 數	總日數	初 日	終 日	初終間 日 數					
明治23-24	91	14	X	8	IV	146	12	9	I (1891)	21	I	44	1890-1891
24-25	91	17	X	8	IV	144	33	26	X	29	III	125	1891-1892
25-26	117	26	X	8	IV	165	21	10	XII	17	III	98	1892-1893
26-27	112	31	X	1	IV	153	13	16	XII	27	I	74	1893-1894
27-28	115	25	X	21	IV	179	24	15	XII	18	III	94	1894-1895
28-29	100	7	X	8	V	184	26	14	X	6	III	114	1895-1896
29-30	90	3	X	11	IV	160	14	3	XII	19	III	107	1896-1897
30-31	101	31	X	23	IV	175	21	3	XII	4	III	92	1897-1898
31-32	96	10	X	16	IV	158	21	21	XII	18	III	88	1898-1899
32-33	126	13	X	5	IV	175	21	2	I (1900)	20	III	78	1899-1900
33-34	108	3	X	2	IV	151	14	21	I (1901)	14	III	53	1900-1901
34-35	118	13	X	13	V	182	20	28	X	11	IV	135	1901-1902
35-36	71	6	X	27	III	142	10	26	XII	22	I	59	1902-1903
36-37	93	3	X	27	III	146	17	17	XII	23	III	98	1903-1904
37-38	96	31	X	5	V	187	16	7	X	6	III	120	1904-1905
38-39	93	11	X	20	IV	161	19	13	XII	16	III	94	1905-1906
39-40	96	3	X	29	III	147	21	24	XII	20	III	87	1906-1907
40-41	93	11	X	29	III	140	11	23	XII	21	III	90	1907-1908
41-42	101	10	X	9	IV	151	19	31	XII	17	III	77	1908-1909
42-43	124	21	X	30	IV	192	17	14	XII	13	III	90	1909-1910
43-44	101	5	X	30	III	146	9	17	XII	11	III	85	1910-1911
44-45	93	3	X	17	IV	167	8	21	XII	19	III	90	1911-1912
大正 1-2	107	11	X	10	IV	151	16	1	I (1912)	2	III	61	1912-1913
2-3	90	2	X	10	IV	160	10	16	XII	4	IV	110	1913-1914
3-4	108	11	X	25	IV	166	14	28	X	20	III	113	1914-1915
4-5	100	29	X	7	IV	162	16	18	XII	25	III	99	1915-1916
5-6	91	23	X	31	III	129	32	26	XII	26	III	91	1916-1917
6-7	118	6	X	28	III	143	26	15	XII	28	I	76	1917-1918
7-8	82	12	X	28	IV	168	19	10	XII	26	III	107	1918-1919
8-9	79	20	X	28	III	130	13	19	XI	6	III	79	1919-1920
9-10	88	7	X	10	IV	155	14	31	XII	15	III	75	1920-1921
10-11	76	6	X	12	IV	158	19	30	XII	4	III	37	1921-1922
11-12	82	11	X	15	IV	156	18	27	X	28	I	94	1922-1923
12-13	79	0	X	31	III	144	15	23	XII	28	I	97	1923-1924
13-14	97	9	X	10	IV	153	19	10	X	17	III	128	1924-1925
14-15	76	7	X	27	IV	172	22	17	XII	27	III	101	1925-1926
昭和 1-2	97	1	X	18	IV	169	28	8	XII	13	III	96	1926-1927
2-3	95	10	X	25	IV	168	20	24	XII	5	III	73	1927-1928
3-4	92	4	X	23	IV	171	25	17	XII	14	I	88	1928-1929
4-5	68	19	X	22	III	124	8	24	XII	12	III	51	1929-1930
5-6	95	5	X	19	IV	166	15	1	I	7	IV	97	1930-1931
6-7	100	28	X	17	IV	173	16	13	XII	29	III	108	1931-1932
7-8	102	26	X	27	IV	184	17	13	XII	12	III	90	1932-1933
8-9	118	27	X	3	V	189	31	21	XII	17	III	88	1933-1934
9-10	108	29	X	2	V	186	13	28	X	6	III	99	1934-1935
平均	97.2	5	X	14	IV	160.4	18.4	15	XII	14	III	89.7	
最早若クハ 最 晚	—	13	X (1899)	13	V (1902)	—	—	7	X (1904)	11	IV (1902)	—	

年	季 節					季 節					年		
	最低氣温<0°					平均氣温<0°							
	總日數	初 日	終 日	初終間數	日數	初 日	終 日	初終間數	日數				
明治23-24	55	20	XI	25	■	96	7	15	I	12	IV	29	1890-1891
24-25	71	27	XI	1	IV	127	5	18	I	16	II	31	1891-1892
25-26	88	21	XI	8	IV	139	15	29	XI(1892)	27	II	61	1892-1893
26-27	73	29	XI	22	■	114	4	1	I	2	II	33	1893-1894
27-28	77	18	XI	1	IV	135	5	5	I	22	II	49	1894-1895
28-29	71	30	XI	26	■	118	4	24	I	6	■	43	1895-1896
29-30	54	6	XI	24	■	109	4	21	I	11	II	22	1896-1897
30-31	66	30	XI	22	■	113	0	0	0	0	0	0	1897-1898
31-32	52	17	XI	22	■	96	4	23	XI(1898)	17	I	26	1898-1899
32-33	61	18	XI	30	■	133	7	16	I	7	II	23	1899-1900
33-34	61	5	XI	19	■	105	2	3	■	4	■	2	1900-1901
34-35	76	26	XI	12	■	107	1	24	I	24	I	1	1901-1902
35-36	32	24	XI	8	■	75	0	0	0	0	0	0	1902-1903
36-37	60	5	XI	23	■	110	6	4	I	26	I	23	1903-1904
37-38	54	18	XI	10	■	113	1	9	■	9	■	1	1904-1905
38-39	51	13	XI	23	■	101	4	21	I	24	I	4	1905-1906
39-40	65	1	XI	21	■	111	3	30	XI(1906)	2	■	35	1906-1907
40-41	61	1	XI	22	■	113	2	6	■	7	■	3	1907-1908
41-42	58	16	XI	27	■	132	2	7	■	21	■	15	1908-1909
42-43	59	3	XI	25	■	113	3	1	■	11	■	11	1909-1910
43-44	51	4	XI	21	■	108	0	0	0	0	0	0	1910-1911
44-45	53	15	XI	2	IV	110	1	17	I	17	I	2	1911-1912
大正 1-2	73	17	XI	27	■	131	3	26	I	11	■	17	1912-1913
2-3	52	6	XI	5	IV	121	1	4	I	4	I	6	1913-1914
3-4	64	29	XI	31	■	123	4	14	I	17	I	4	1914-1915
4-5	57	5	XI	7	IV	125	0	0	0	0	0	0	1915-1916
5-6	67	17	XI	30	■	104	11	27	XI(1906)	5	■	38	1916-1917
6-7	76	28	XI	24	■	117	15	26	XI(1917)	19	■	56	1917-1918
7-8	53	4	XI	1	IV	119	4	20	I	6	■	18	1918-1919
8-9	51	11	XI	19	■	100	3	8	■	12	■	6	1919-1920
9-10	66	10	XI	10	IV	122	1	24	■	24	■	1	1920-1921
10-11	64	24	XI	30	■	127	6	5	I	23	I	19	1921-1922
11-12	75	21	XI	24	■	124	12	2	I	28	■	58	1922-1923
12-13	75	2	XI	29	■	119	6	30	XI(1923)	24	■	58	1923-1924
13-14	89	18	XI	7	IV	141	3	1	■	25	■	25	1924-1925
14-15	69	14	XI	5	IV	113	6	18	XI(1925)	25	I	39	1925-1926
昭和 1-2	81	5	XI	28	■	114	15	23	XI(1926)	28	■	68	1926-1927
2-3	70	8	XI	24	■	108	2	31	XI(1927)	8	I	9	1927-1928
3-4	82	11	XI	22	■	102	19	20	XI(1928)	14	■	85	1928-1929
4-5	51	24	XI	22	■	109	2	9	I	12	■	35	1929-1930
5-6	70	15	XI	10	IV	147	6	11	I	1	■	50	1930-1931
6-7	76	30	XI	7	IV	130	1	17	■	17	■	1	1931-1932
7-8	74	18	XI	30	■	133	6	14	I	29	I	16	1932-1933
8-9	90	29	XI	7	IV	130	11	4	I	5	■	61	1933-1934
9-10	65	2	XI	3	IV	123	3	19	■	7	■	20	1934-1935
平 均	65.3	1	XI	27	■	116.9	5.4	15	I	9	■	26.8	
最早若シ クハ最晩	15	XI	1890	10	IV	(1921 1931)	18	XI	(1925)	14	■	(1929)	

年	季 節					季 節					年		
	最低氣温≥25°					平均氣温≥25°							
	總日數	初 日	終 日	初終間數	日數	總日數	初 日	終 日	初終間數	日數			
明治24	3	13	VII	14	K	33	54	5	VII	14	K	72	1891
25	2	16	VII	13	VII	29	75	26	VI	17	K	84	1892
26	4	12	VII	17	VII	37	69	30	VI	12	K	75	1893
27	5	11	VII	1	K	53	82	15	VI	19	K	97	1894
28	2	16	VII	17	VII	2	44	20	VI	18	K	91	1895
29	2	22	VII	18	VII	28	55	10	VI	11	K	94	1896
30	1	27	VII	27	VII	1	56	5	VII	13	K	71	1897
31	2	20	VII	21	VII	2	65	29	VI	11	K	75	1898
32	0	0	0	0	0	0	49	17	VI	3	K	79	1899
33	5	28	VII	26	VII	30	53	13	VII	22	K	72	1900
34	1	6	VII	6	VII	1	48	23	VI	12	K	82	1901
35	0	0	0	0	0	0	35	13	VII	11	K	61	1902
36	4	4	VII	8	VII	5	52	15	VII	19	K	67	1903
37	0	0	0	0	0	0	61	27	VI	13	K	79	1904
38	2	8	VII	9	VII	2	41	13	VI	16	K	96	1905
39	3	3	VII	23	VII	21	46	13	VII	2	K	52	1906
40	0	0	0	0	0	0	46	15	VII	9	K	57	1907
41	2	2	VII	4	VII	3	38	12	VII	5	K	56	1908
42	2	28	VII	4	VII	8	60	13	VII	17	K	67	1909
43	3	24	VII	5	K	13	45	20	VI	8	K	81	1910
44	1	26	VII	26	VII	1	59	4	VI	18	K	107	1911
大正 1	1	2	VII	2	VII	1	50	10	VII	9	K	62	1912
2	1	1	VII	1	VII	1	41	14	VII	31	VII	49	1913
3	8	23	VII	24	VII	33	78	24	VI	15	K	84	1914
4	1	14	VII	14	VII	1	71	16	VI	25	K	102	1915
5	0	0	0	0	0	0	69	15	VI	25	K	103	1916
6	1	7	VII	7	VII	1	63	26	VI	8	K	75	1917
7	0	0	0	0	0	0	66	29	VI	14	XI	78	1918
8	1	4	VII	4	VII	1	46	12	VII	7	K	58	1919
9	0	0	0	0	0	0	62	17	VI	8	K	84	1920
10	1	17	VII	17	VII	1	56	3	VII	25	K	85	1921
11	8	6	VII	22	VII	17	67	2	VII	19	K	80	1922
12	0	0	0	0	0	0	58	19	VI	15	K	89	1923
13	0	0	0	0	0	0	61	5	VII	17	K	75	1924
14	0	0	0	0	0	0	41	20	VII	15	K	58	1925
15	1	27	VII	27	VII	1	54	14	VII	14	K	63	1926
昭和 2	1	19	VII	19	VII	1	55	2	VII	13	K	74	1927
3	0	0	0	0	0	0	44	9	VII	16	K	70	1928
4	0	0	0	0	0	0	51	6	VI	3	K	60	1929
5	1	20	VII	20	VII	1	62	1	VII	4	K	66	1930
6	0	0	0	0	0	0	35	8	VII	13	K	68	1931
7	0	0	0	0	0	0	54	11	VII	10	K	62	1932
8	2	23	VII	25	VII	3	74	24	VI	15	K	84	1933
9	1	7	VII	7	VII	1	55	26	VI	16	K	83	1934
10	0	0	0	0	0	0	39	22	VII	11	K	72	1935
平 均	2.4	1	VII	8	VII	11.1	55.2	1	VII	13	K	75.5	
最早若シ クハ最晩	1	VII	(1913)	14	K	1891	4	VI	(1911)	25	K	(1915 1921 1926)	

年	季						節						
	最高氣			温 $\geq 25^{\circ}$			最高氣			温 $\geq 30^{\circ}$			
	總日數	初日	終日	初終間數	終日	初終間數	總日數	初日	終日	初終間數	終日	初終間數	
明治24	129	9	V	21	X	166	52	21	V	22	K	125	1891
25	107	9	V	5	X	150	67	29	VI	17	K	81	1892
26	116	13	V	17	X	158	70	30	VI	27	K	90	1893
27	136	4	IV	12	X	192	80	31	V	20	K	113	1894
28	120	27	IV	18	X	175	47	13	VI	18	K	98	1895
29	113	23	V	7	X	138	45	10	VI	7	K	90	1896
30	114	1	V	4	X	157	57	20	VI	13	K	86	1897
31	129	4	V	24	X	174	64	1	VI	11	K	103	1898
32	116	28	IV	4	X	160	52	16	VI	4	K	81	1899
33	124	11	V	10	X	153	55	13	VI	25	K	105	1900
34	123	30	IV	14	X	168	5	31	V	13	K	106	1901
35	107	21	V	8	X	141	37	12	VI	16	K	97	1902
36	109	26	V	18	X	146	51	16	VI	19	K	66	1903
37	117	8	IV	19	X	195	59	27	VI	15	K	81	1904
38	113	16	V	17	X	155	42	2	VI	17	K	108	1905
39	102	14	V	15	X	155	38	12	VI	2	K	53	1906
40	112	4	V	11	X	161	42	30	VI	6	K	69	1907
41	112	6	V	22	X	170	34	24	VI	5	K	74	1908
42	111	10	V	18	X	162	55	14	VI	17	K	66	1909
43	116	8	V	23	X	169	52	11	VI	26	K	108	1910
44	124	23	IV	7	X	168	62	4	VI	28	K	117	1911
大正1	125	21	IV	5	M	199	50	20	V	4	K	108	1912
2	119	21	IV	17	X	180	50	13	VI	30	VI	79	1913
3	130	22	IV	27	X	189	79	5	VI	21	K	109	1914
4	136	7	V	23	X	170	68	15	VI	26	K	104	1915
5	127	1	V	23	X	176	71	4	VI	26	K	115	1916
6	117	16	V	19	X	175	63	16	VI	25	K	102	1917
7	114	20	IV	18	X	182	64	29	VI	14	K	78	1918
8	124	1	V	9	X	162	57	6	VI	18	K	105	1919
9	131	19	IV	28	X	193	59	9	VI	9	K	93	1920
10	104	13	IV	12	X	183	52	4	VI	21	K	80	1921
11	145	27	IV	1	M	189	71	28	IV	28	K	154	1922
12	110	30	IV	1	M	186	58	14	VI	13	K	92	1923
13	112	1	V	12	X	165	61	30	VI	17	K	80	1924
14	111	4	V	18	X	168	43	18	VI	13	K	88	1925
15	113	8	IV	5	X	181	57	10	VI	14	K	97	1926
昭和2	114	29	IV	11	X	166	56	11	VI	14	K	96	1927
3	115	30	IV	28	K	152	49	22	V	21	K	123	1928
4	110	16	IV	7	X	175	57	3	VI	4	K	94	1929
5	130	18	IV	21	X	187	68	3	VI	13	K	103	1930
6	117	6	V	18	X	166	45	5	VI	14	K	102	1931
7	112	29	IV	3	X	158	54	11	VI	10	K	62	1932
8	140	7	V	10	X	157	86	13	V	16	K	127	1933
9	125	5	V	15	X	164	59	27	V	16	K	113	1934
10	124	25	IV	13	X	172	48	2	VI	11	K	102	1935
平均	119.0	1	V	16	X	168.7	56.5	12	VI	15	K	96.1	
最早若シ クハ最晩		4	IV (1894)	5	M (1912)			28	IV (1922)	28	K (1911, 1922)		

# 附 錄

愛知縣管内

## 累年氣象表

自明治二十四年

至昭和十年

### APPENDIX

CONTAINING THE

RESULTS OF METEOROLOGICAL OBSERVATIONS

LOCAL STATIONS IN AITI PREFECTURE

FROM COMMENCEMENT

TO THE YEAR 1935

平均氣温 十時													
觀測所	一 月	二 月	三 月	四 月	五 月	六 月	七 月	八 月	九 月	十 月	十一 月	十二 月	全 年
堀切	6.01	6.21	9.15	14.94	19.15	22.80	26.87	28.19	24.69	18.96	13.49	8.44	16.58
野田	5.48	6.23	8.88	14.69	18.84	22.60	26.50	27.51	24.23	18.92	13.68	8.25	16.32
田原	6.00	6.36	9.42	15.44	19.85	23.46	27.34	28.67	25.04	19.49	13.96	8.72	16.98
豊濱	5.31	5.57	8.55	14.56	19.16	22.96	26.79	28.20	24.41	18.50	12.96	7.81	16.23
形原	5.30	5.69	8.92	15.11	19.60	23.38	27.44	28.71	24.75	18.87	13.13	7.98	16.57
岡崎	3.87	5.03	8.37	15.23	20.37	24.33	28.73	28.90	24.33	19.03	13.33	7.60	16.59
半田	4.85	5.52	8.70	14.82	19.18	23.02	26.95	28.15	24.31	18.24	12.54	7.35	16.14
常滑	5.19	5.44	8.20	14.20	18.94	22.72	27.25	28.29	24.18	18.32	12.50	7.38	16.05
大野	5.40	5.77	8.58	14.42	19.10	23.02	27.07	28.23	24.32	18.42	13.05	8.00	16.28
鍋田	3.53	4.65	7.48	13.84	18.81	22.94	27.20	28.09	23.95	17.73	11.92	6.41	15.55
豊橋	5.35	5.95	9.16	15.21	19.38	23.05	26.80	28.05	24.51	18.47	12.93	7.76	16.39
國府	5.25	5.79	9.12	15.04	19.05	22.87	26.74	27.95	24.43	18.42	13.05	7.78	16.20
西尾	4.57	5.17	8.68	14.77	19.25	23.06	27.03	28.33	24.42	18.02	12.26	6.97	16.05
豊富	4.27	5.38	8.48	15.08	19.35	23.10	27.32	28.17	24.33	18.71	12.59	7.01	16.15
安城	4.08	5.20	8.70	15.10	19.71	23.47	27.70	28.52	24.64	18.30	12.36	6.77	16.21
豊明	4.84	5.93	9.16	15.67	20.56	24.39	28.89	29.85	25.26	19.12	13.12	7.56	17.03
名古屋	4.27	5.21	8.66	15.08	19.60	23.37	27.37	28.54	24.62	18.47	12.61	6.87	16.22
津島	4.23	4.85	8.24	14.43	19.00	23.13	26.83	27.77	23.90	17.76	12.05	6.54	15.73

平均氣温 十時													
觀測所	一 月	二 月	三 月	四 月	五 月	六 月	七 月	八 月	九 月	十 月	十一 月	十二 月	全 年
公園	4.27	4.93	8.41	14.16	19.59	23.46	27.59	28.66	23.76	18.09	12.14	7.57	16.05
舉母	4.23	5.04	8.72	15.10	19.46	23.29	27.19	28.40	24.34	17.98	12.02	6.50	16.02
瀬戸	4.14	4.79	8.29	14.67	19.18	23.01	26.96	28.03	24.03	17.95	12.14	6.44	15.80
小原	2.56	3.72	6.85	13.48	17.89	21.78	25.61	26.43	22.66	16.97	11.03	5.35	14.53
稻澤	3.91	4.97	8.37	14.46	18.77	22.73	26.69	27.70	23.78	17.64	11.97	6.49	15.62
坂下	4.21	5.36	8.17	14.73	19.68	23.66	27.84	28.82	24.58	18.61	12.41	6.83	16.24
島	3.53	4.33	7.88	14.18	18.43	22.33	26.13	26.98	23.24	17.36	11.50	5.84	15.14
犬山	3.29	4.35	7.76	14.26	18.96	22.86	26.69	27.92	23.97	17.49	11.65	5.95	15.43
富岡	5.41	6.17	9.71	15.83	19.78	23.22	27.23	28.04	24.59	18.79	13.12	7.83	16.64
新城	5.43	6.37	9.78	15.54	19.09	22.48	26.17	27.56	24.35	18.75	13.15	7.88	16.38
高里	2.58	3.04	6.34	12.65	16.82	20.53	24.41	25.29	21.76	16.13	10.59	5.01	13.76
三輪	4.31	5.45	8.60	15.02	19.36	22.86	26.98	27.24	23.80	18.24	12.46	7.06	15.95
大沼	3.69	4.02	7.39	13.59	17.76	21.48	25.44	26.27	22.62	17.03	11.57	6.21	14.76
下田	3.35	4.64	8.22	14.75	18.91	22.48	26.50	27.59	23.66	17.21	10.96	5.35	15.30
田口	3.34	4.17	7.44	13.50	17.53	21.04	24.77	25.88	22.50	17.00	11.33	5.97	14.54
足助	3.42	4.91	8.95	15.30	19.40	22.97	26.75	27.94	24.32	18.02	11.93	5.80	15.81
怒田澤	1.07	2.09	5.13	11.80	16.03	19.59	23.81	24.64	20.91	15.09	9.68	3.98	12.82
豊根	2.43	3.03	6.52	12.87	17.45	21.13	25.46	25.80	21.67	15.96	10.47	5.34	14.01
稻橋	1.50	2.61	5.89	12.29	16.59	20.07	23.99	24.65	21.30	15.53	10.02	4.25	13.22

平均最高気温

観測所	一 月	二 月	三 月	四 月	五 月	六 月	七 月	八 月	九 月	十 月	十一 月	十二 月	全 年
堀切	8.38	8.74	11.89	17.42	21.63	25.11	29.07	30.29	26.69	21.23	15.91	10.79	18.93
野田	8.20	9.39	12.47	18.01	22.00	25.43	29.31	29.88	26.70	21.81	16.18	10.99	19.20
田原	8.61	9.25	12.38	18.20	22.34	25.91	29.81	31.04	27.41	21.97	16.56	11.23	19.55
豊濱	8.20	8.24	11.59	17.15	21.70	25.36	29.06	30.22	26.42	20.84	15.66	10.81	18.77
形原	7.94	8.76	12.07	17.92	22.27	25.98	29.98	30.94	27.05	21.43	16.00	10.58	19.24
岡崎	7.60	9.80	12.33	18.07	23.57	27.80	31.57	31.97	27.60	22.47	16.70	11.40	20.07
半田	7.83	8.69	11.90	17.78	21.99	25.55	29.17	30.24	26.53	20.91	15.45	10.18	18.85
常滑	8.08	8.58	11.45	17.39	22.24	25.54	29.94	30.74	26.77	21.10	15.34	10.83	19.00
大野	7.93	8.62	11.68	17.51	22.30	25.93	29.65	30.97	26.91	20.93	15.51	10.47	19.03
鍋田	6.77	7.87	11.14	17.10	22.07	25.68	29.92	30.32	26.52	20.85	15.30	9.69	18.60
豊橋	8.16	9.05	12.33	18.05	22.26	25.53	29.21	30.36	26.78	21.16	15.64	10.63	19.10
國府	8.29	8.96	12.38	17.89	22.16	25.41	29.12	30.11	26.72	21.31	16.09	10.76	19.10
西尾	7.83	8.43	12.06	18.17	22.65	26.13	30.04	31.35	27.21	21.24	15.65	10.23	19.25
豊富	7.21	8.53	11.72	17.93	22.06	25.64	29.65	30.51	26.76	21.07	15.38	10.04	18.87
安城	7.45	8.72	12.12	18.30	22.90	26.43	29.30	30.92	27.27	21.53	15.80	10.22	19.33
豊明	7.74	8.92	12.42	18.74	23.50	27.16	31.23	32.09	27.80	21.99	15.91	10.28	19.82
名古屋	8.15	9.09	12.62	18.66	23.00	26.31	30.48	31.66	27.62	21.90	16.33	10.62	19.70
津島	7.62	8.42	11.92	17.86	22.29	25.88	29.65	30.63	26.57	20.93	15.32	9.98	18.92

平均最高気温

観測所	一 月	二 月	三 月	四 月	五 月	六 月	七 月	八 月	九 月	十 月	十一 月	十二 月	全 年
公園	7.83	8.64	12.40	17.90	23.07	26.83	30.94	31.76	26.96	21.64	15.87	11.30	19.60
舉母	7.83	8.66	12.22	18.30	22.66	26.18	29.86	31.02	26.89	21.07	15.37	9.96	19.17
瀬戸	7.52	8.38	12.21	18.51	23.13	26.71	30.69	31.66	27.34	21.45	15.67	9.83	19.43
小原	5.77	7.17	10.33	16.78	21.38	24.81	28.39	29.31	25.53	20.14	14.49	9.05	17.76
稻澤	7.38	8.49	12.08	18.01	22.08	25.66	29.60	30.54	26.61	20.99	15.43	10.06	18.91
坂下	6.90	8.45	11.13	17.81	22.68	26.41	30.59	31.32	27.33	21.31	15.41	9.43	19.06
島	7.89	8.72	12.29	18.41	22.67	26.15	29.76	30.52	26.78	21.45	15.80	10.29	19.23
犬山	6.93	8.50	12.04	18.24	22.77	26.40	30.16	31.15	26.92	20.90	15.38	9.73	19.09
富岡	9.04	9.74	12.97	18.63	22.47	25.69	29.34	30.26	26.83	21.63	16.34	11.14	19.51
新城	8.89	9.81	13.14	18.39	22.00	25.15	28.68	30.05	26.90	21.79	16.45	11.14	19.37
高里	5.24	6.05	9.48	15.77	19.82	23.51	26.98	27.87	24.33	18.83	13.48	7.90	16.60
三輪	8.20	9.37	12.45	18.72	22.80	26.00	30.07	30.90	27.22	21.89	16.35	10.80	19.56
大沼	6.85	7.31	10.93	16.93	21.10	24.68	28.34	28.83	25.11	19.55	14.61	9.20	17.79
下田	8.60	9.49	13.21	18.66	23.04	26.48	29.97	31.19	27.51	22.13	16.71	10.87	19.82
田口	6.85	7.61	11.06	16.83	20.66	23.87	27.30	28.29	25.00	19.85	14.54	9.27	17.59
足助	7.79	9.09	12.69	18.70	22.66	26.00	29.59	30.83	27.20	21.46	15.89	10.33	19.35
怒田澤	3.61	5.02	8.21	14.67	18.93	22.27	26.48	27.03	23.55	17.61	12.33	6.64	15.53
豊根	4.64	5.67	9.66	15.95	20.40	23.92	27.73	28.04	24.08	18.60	13.05	7.78	16.64
稻橋	4.57	5.86	9.26	15.59	19.90	23.01	26.59	27.66	24.22	18.36	13.11	7.40	16.29

平均最低氣温

觀測所	一 月	二 月	三 月	四 月	五 月	六 月	七 月	八 月	九 月	十 月	十 一 月	十 二 月	全 年
堀切	2.29	2.12	4.35	9.81	14.04	18.51	22.64	23.89	20.56	14.68	8.86	4.09	12.15
野田	1.25	1.79	3.76	8.87	13.05	17.50	22.35	22.92	19.85	14.10	8.97	4.18	11.55
田原	1.85	1.57	4.03	9.35	13.59	17.97	22.46	23.32	20.32	14.34	8.90	4.41	11.84
豊濱	1.66	1.45	3.95	9.18	13.58	18.51	22.54	23.71	20.41	13.92	8.42	3.74	11.76
形原	1.44	1.30	3.78	9.42	14.18	18.92	23.50	24.36	21.07	14.59	8.86	4.05	12.12
岡崎	98.40	99.27	1.33	7.50	12.63	17.23	23.20	22.87	17.83	11.97	5.50	1.83	9.96
半田	0.86	1.13	3.53	9.08	13.65	18.55	23.09	23.84	20.02	13.24	7.61	2.99	11.47
常滑	1.34	1.53	3.46	9.07	13.76	18.37	23.13	23.51	20.10	13.79	8.39	3.88	11.69
大野	1.53	1.83	4.12	9.47	13.96	18.41	22.68	23.59	20.35	13.87	8.46	3.63	11.83
鍋田	0.40	0.99	3.10	9.24	14.09	18.77	23.40	23.73	20.09	13.19	7.18	2.81	11.41
豊橋	1.15	1.33	3.82	9.31	13.60	18.23	22.86	23.71	20.55	14.21	8.11	3.60	11.71
國府	0.70	0.94	3.23	8.60	12.74	17.23	21.84	22.72	19.48	13.28	7.52	2.91	10.93
西尾	0.17	0.42	3.00	8.36	12.68	17.44	21.91	22.79	19.34	12.77	6.67	2.33	10.65
豊富	98.11	99.09	0.96	6.99	11.50	16.17	21.19	21.91	18.54	11.36	4.92	0.35	9.26
安城	98.81	99.35	1.65	7.30	12.08	17.26	22.42	22.64	19.15	12.06	5.96	1.46	10.01
豊明	98.73	99.43	1.57	7.61	12.32	17.16	21.67	22.23	18.85	11.90	5.66	1.04	9.85
名古屋	98.84	99.18	1.83	7.63	12.08	17.20	21.84	22.58	18.85	11.71	5.60	0.87	9.85
津島	0.23	0.58	3.01	8.52	13.15	17.94	22.42	23.23	19.48	12.62	6.88	2.21	10.86

平均最低氣温

觀測所	一 月	二 月	三 月	四 月	五 月	六 月	七 月	八 月	九 月	十 月	十 一 月	十 二 月	全 年
公園	98.83	99.19	2.11	7.73	12.84	17.63	22.54	23.24	18.89	12.01	6.20	1.86	10.26
舉母	99.56	99.55	2.06	7.99	12.58	17.53	21.87	22.63	19.06	12.19	6.24	1.54	10.23
瀬戸	98.91	99.29	2.12	8.02	12.45	17.21	21.94	22.99	19.43	12.30	6.30	1.28	10.19
小原	97.28	98.26	99.99	6.16	10.54	15.69	20.25	21.03	17.60	11.14	4.88	99.91	8.56
稻澤	99.63	0.18	2.53	7.98	12.72	17.66	22.29	22.95	19.21	11.87	6.01	1.88	10.41
坂下	97.98	98.17	0.28	6.56	11.43	16.69	21.99	21.96	18.83	11.54	5.53	0.71	9.31
島	99.63	99.98	2.28	7.88	12.30	17.45	22.19	22.78	18.86	11.63	5.65	1.44	10.17
大山	98.92	99.50	2.15	7.88	12.24	17.04	21.83	22.55	19.12	11.92	6.13	1.10	10.03
富岡	99.58	99.76	2.38	7.64	11.62	16.64	21.12	21.94	18.64	12.32	6.19	1.30	9.93
新城	99.71	0.29	2.70	8.34	12.17	16.85	21.34	22.33	19.18	12.67	6.76	2.03	10.36
高里	97.12	97.06	99.88	5.06	9.27	14.42	18.64	19.37	16.28	9.73	3.96	99.54	7.53
三輪	98.12	98.46	0.50	6.07	9.93	15.15	20.08	20.98	17.71	11.00	4.99	0.37	8.61
大沼	97.64	97.78	0.20	5.63	10.16	14.87	19.11	19.91	16.70	10.39	4.30	0.22	8.08
下田	96.62	96.98	0.12	5.85	9.85	14.92	19.57	20.36	17.34	10.26	3.76	98.77	7.87
田口	97.91	98.16	0.81	6.14	10.04	14.88	19.03	19.78	16.68	10.45	4.77	0.31	8.25
足助	97.57	97.57	0.33	6.27	10.46	15.27	19.94	20.69	17.42	10.64	4.67	99.83	8.39
怒田澤	95.27	96.12	98.52	4.43	8.89	13.19	17.69	18.70	15.42	9.08	3.28	98.21	6.57
豊根	95.59	96.45	98.62	4.15	8.17	13.25	18.20	18.40	15.56	9.31	3.21	98.98	6.66
稻橋	95.19	95.88	98.51	4.22	8.70	13.60	18.72	19.28	16.05	9.33	2.85	98.40	6.72



最高最低気温ノ平均

観測所	一 月	二 月	三 月	四 月	五 月	六 月	七 月	八 月	九 月	十 月	十一 月	十二 月	全 年
堀切	5.31	5.41	8.06	13.58	17.83	21.80	25.82	27.03	23.58	17.95	12.42	7.50	15.52
野田	4.73	5.60	8.12	13.44	17.53	21.46	25.84	26.40	23.26	17.97	12.58	7.58	15.38
田原	5.29	5.43	8.21	13.78	17.99	21.96	26.12	27.17	23.89	18.15	12.72	7.79	15.71
豊濱	4.93	4.86	7.76	13.16	17.63	21.94	25.82	27.00	23.45	17.37	12.02	7.24	15.27
形原	4.68	5.04	7.93	13.67	18.25	22.47	26.80	27.71	24.06	18.08	12.44	7.34	15.70
岡崎	3.00	4.57	6.84	12.80	18.10	22.50	27.40	27.37	22.70	17.23	11.07	6.70	15.02
半田	4.36	4.93	7.72	13.44	17.86	22.05	26.11	27.06	23.30	17.09	11.54	6.60	15.17
常滑	4.73	5.06	7.42	13.31	18.01	21.97	26.72	27.12	23.43	17.51	11.83	7.35	15.37
大野	4.73	5.24	7.91	13.49	18.13	22.19	26.16	27.30	23.64	17.42	12.00	7.11	15.44
鍋田	3.59	4.42	7.10	13.22	18.11	22.24	26.82	27.04	23.31	17.04	11.19	6.26	15.03
豊橋	4.66	5.22	8.08	13.68	17.93	21.88	26.04	27.03	23.67	17.69	11.88	7.12	15.41
國府	4.48	4.92	7.76	13.25	17.41	21.29	25.50	26.41	23.09	17.27	11.79	6.84	15.00
西尾	4.00	4.41	7.53	13.35	17.85	22.01	26.27	27.35	23.52	17.16	11.24	6.31	15.08
豊富	2.56	3.77	6.28	12.52	16.87	20.87	25.57	26.21	22.59	16.29	10.11	5.25	14.07
安城	3.14	3.98	6.88	12.82	17.49	21.85	26.37	26.78	23.22	16.79	10.87	5.84	14.67
豊明	3.28	4.23	7.02	13.15	17.94	22.16	26.42	27.15	23.37	16.98	10.79	5.66	14.84
名古屋	3.51	4.14	7.23	13.15	17.55	21.75	26.16	27.12	23.24	16.80	10.97	5.75	14.78
津島	3.93	4.55	7.48	13.17	17.72	21.91	26.02	26.92	22.97	16.75	11.07	6.07	14.88

最高最低気温ノ平均

観測所	一 月	二 月	三 月	四 月	五 月	六 月	七 月	八 月	九 月	十 月	十一 月	十二 月	全 年
公園	3.34	3.89	7.26	12.81	17.97	22.23	26.53	27.50	22.93	16.86	11.04	6.61	14.91
舉母	3.38	4.11	7.13	13.14	17.59	21.86	25.87	26.83	22.96	16.63	10.79	5.75	14.69
瀬戸	3.16	3.83	7.14	13.26	17.80	21.96	26.33	27.33	23.39	16.88	10.99	5.56	14.80
小原	1.53	2.71	5.23	11.46	15.97	20.24	24.33	25.17	21.56	15.64	9.57	4.49	13.16
稻澤	3.41	4.33	7.28	13.00	17.40	21.68	25.97	26.76	22.92	16.43	10.74	5.97	14.66
坂下	2.44	3.33	5.65	12.19	17.09	22.10	26.07	26.79	23.18	16.52	10.52	4.87	14.23
島	3.68	4.35	7.27	13.14	17.48	21.80	25.98	26.65	22.82	16.54	10.72	5.87	14.69
犬山	2.79	3.99	7.08	13.08	17.50	21.97	25.98	26.85	23.02	16.44	10.75	5.42	14.57
富岡	4.21	4.75	7.64	13.11	17.05	21.17	25.24	26.10	22.74	16.96	11.24	6.22	14.70
新城	4.34	5.10	7.92	13.37	17.11	21.02	24.89	26.19	23.06	17.24	11.59	6.58	14.87
高里	1.18	1.55	4.69	10.38	14.51	18.93	22.80	23.61	20.29	14.27	8.69	3.68	12.05
三輪	2.93	3.95	6.41	12.45	16.46	20.59	25.08	25.98	22.45	16.48	10.61	5.54	14.07
大沼	2.09	2.54	5.57	11.30	15.64	19.79	23.77	24.38	20.88	14.92	9.45	4.76	12.92
下田	2.49	3.26	6.68	12.26	16.43	20.71	24.77	25.77	22.31	16.20	10.24	4.82	13.83
田口	2.37	2.89	5.94	11.48	15.35	19.38	23.16	24.04	20.84	15.15	9.66	4.79	12.92
足助	2.57	3.33	6.51	12.48	16.56	20.64	24.80	25.77	20.31	16.05	10.27	5.06	13.86
怒田澤	99.44	0.62	3.37	9.57	13.91	17.73	22.00	22.85	19.53	13.32	7.78	2.41	11.04
豊根	99.91	1.04	4.09	10.10	14.32	18.55	23.01	23.26	19.72	13.98	8.12	3.40	11.63
稻橋	99.79	0.87	3.88	9.90	14.33	18.30	22.65	23.48	20.13	13.97	7.97	2.83	11.51

最高気温ノ極

観測所	一	二	三	四	五	六	七	八	九	十	十一	十二	全年	
	月	月	月	月	月	月	月	月	月	月	月	月	極	起日
堀切	16.5	17.0	21.5	26.0	28.4	34.0	37.7	35.0	34.0	29.0	24.2	20.4	37.7	大正 6. VII 29
野田	16.2	20.5	21.6	26.0	29.5	24.7	36.2	35.6	32.5	29.0	24.6	20.0	36.2	明治44. VII 21
田原	16.5	21.0	22.1	27.6	28.9	34.0	39.2	38.0	34.8	29.0	24.8	21.0	39.2	大正11. VII 30
豊濱	16.9	20.6	23.0	26.2	30.0	34.0	36.5	36.0	35.0	27.4	23.1	19.5	36.5	昭和 5. VII 16
形原	16.5	18.8	22.5	28.0	28.9	34.3	35.8	37.7	35.0	29.5	24.7	18.9	37.7	明治36. VII 13
岡崎	15.6	15.7	24.5	25.4	31.1	35.1	37.3	37.3	34.5	27.6	22.5	18.0	37.3	昭和 9. VII 6 全 10. VII 3
牛田	19.6	20.1	22.2	28.5	31.3	34.4	37.6	37.2	38.6	29.2	25.5	20.7	38.6	昭和 3. IX 2
常滑	14.6	18.1	20.2	28.8	30.0	33.1	37.5	36.1	33.0	27.2	24.5	19.0	37.5	全 9. VII 7
大野	16.0	19.0	22.0	28.0	30.3	33.5	38.4	37.5	34.9	28.5	24.7	19.0	38.4	全 7. VII 24
鍋田	15.1	16.1	22.0	25.1	30.6	35.1	37.5	36.7	33.1	29.6	24.4	19.2	37.5	全 9. VII 6
豊橋	17.2	21.8	21.7	26.2	31.3	35.3	38.0	36.5	33.5	28.8	24.2	21.0	38.0	全 9. VII 6
國府	17.0	19.5	22.5	29.5	32.5	34.0	37.5	35.9	34.0	29.5	26.0	22.0	37.5	全 4. VII 23
西尾	16.5	19.2	23.0	29.0	32.5	36.2	39.4	37.7	40.4	35.8	28.4	19.8	40.4	大正11. IX 16
豊富	16.2	19.1	23.0	27.6	32.8	34.4	38.1	39.1	33.2	29.0	25.3	19.4	39.1	全 13. VIII 8
安城	16.0	19.9	22.5	28.6	30.2	36.8	37.1	35.6	34.3	29.2	23.7	19.7	37.1	全 4. VII 19
豊明	16.7	19.0	24.0	29.0	30.0	35.3	37.9	37.5	35.8	29.0	25.6	19.0	37.9	全 6. VII 26
名古屋	17.9	20.4	24.8	30.5	32.0	35.7	38.2	37.7	35.3	29.5	27.3	20.9	38.2	昭和 7. VII 24
津島	15.9	17.5	22.1	27.9	29.0	34.3	36.2	35.8	34.4	29.8	25.5	19.5	36.2	全 7. VII 25

最高気温ノ極

観測所	一	二	三	四	五	六	七	八	九	十	十一	十二	全年	
	月	月	月	月	月	月	月	月	月	月	月	月	極	起日
公園	15.0	18.0	22.5	28.2	30.8	33.2	38.4	36.9	34.0	28.0	23.0	19.9	38.4	昭和 7. VII 23
譽母	16.5	21.1	23.1	28.4	30.0	33.7	36.5	36.9	34.5	31.9	25.3	19.2	36.9	全 10. VIII 3
瀬戸	18.0	21.5	23.0	28.2	30.0	35.0	37.5	38.6	34.5	28.6	24.5	20.5	38.6	大正12. VIII 5
小原	20.4	17.9	21.0	27.4	28.4	33.8	36.0	35.0	32.2	27.0	26.9	19.5	36.0	昭和 9. VII 22
稻澤	17.0	18.5	25.5	30.0	31.0	34.0	38.5	36.0	36.0	29.0	25.0	20.0	38.5	全 7. VII 26
坂下	16.0	19.9	23.3	28.0	30.0	34.6	36.2	36.7	34.6	29.5	25.6	19.0	36.7	全 4. VIII 8
島	17.6	19.5	23.9	29.8	31.7	34.8	37.0	36.5	34.4	28.5	25.2	20.1	37.0	明治27. VII 19
犬山	15.2	17.2	23.3	29.0	31.3	35.1	37.6	39.0	35.0	29.0	24.5	19.1	39.0	大正11. VIII 5
富岡	18.0	20.8	23.5	27.0	31.0	36.6	37.7	38.0	35.8	28.2	25.5	19.5	38.0	昭和 3. VIII 20
新城	18.5	22.0	25.0	29.0	31.0	35.3	36.5	35.5	35.5	30.4	25.7	22.0	36.5	全 5. VIII 12 全 7. VII 26
高里	15.7	19.5	22.1	27.6	30.7	34.1	36.0	35.6	32.1	27.6	23.7	18.0	36.0	全 7. VII 26
三輪	21.2	22.8	26.1	30.6	30.1	35.9	39.0	38.6	34.1	29.6	29.8	22.1	39.0	全 7. VII 26
大沼	16.5	20.5	23.0	28.0	30.0	34.1	37.1	35.5	32.5	26.7	23.5	19.0	37.1	大正 6. VII 27
下田	19.9	23.3	25.2	29.6	30.8	34.8	38.3	38.9	36.8	31.5	28.6	23.0	38.9	全 11. VIII 3
田口	15.6	19.0	23.0	28.0	28.5	35.0	35.2	34.8	34.7	27.0	24.1	19.4	35.2	明治37. VII 1
足助	18.5	21.4	23.7	29.7	30.0	34.0	38.5	37.1	35.0	29.0	25.1	20.0	38.5	昭和 7. VII 27
怒田澤	14.5	17.8	18.4	26.0	27.0	31.0	33.0	36.0	30.4	28.5	22.4	19.0	36.0	全 10. VIII 4
豊根	14.6	16.0	20.1	25.0	28.1	31.2	34.0	36.0	34.0	26.2	21.0	18.5	36.0	大正12. VIII 15
稻橋	13.7	16.5	20.7	26.5	29.5	30.5	32.5	33.3	30.5	26.5	20.4	17.4	33.3	昭和 4. VIII 9

最低気温ノ極

観測所	一	二	三	四	五	六	七	八	九	十	十一	十二	全年	
	月	月	月	月	月	月	月	月	月	月	月	月	極	月 日
堀切	89.2	91.0	92.3	97.5	2.5	5.4	14.3	15.0	7.0	3.8	95.3	91.5	89.2	大正13. I 26
野田	95.6	94.6	95.7	99.5	6.1	10.3	16.0	16.5	11.4	5.0	0.0	97.0	94.6	全 12. II 27
田原	95.9	95.5	97.5	0.3	5.5	9.6	14.3	16.5	11.5	5.0	0.2	96.8	95.5	昭和 4. II 20
豊濱	93.5	94.5	95.5	99.1	3.5	10.5	14.0	15.5	10.0	4.0	0.7	96.7	93.5	明治33. I 27
形原	94.3	94.5	95.8	0.4	5.0	10.0	15.3	16.7	12.3	4.4	0.3	97.3	94.3	昭和 2. I 30
岡崎	93.9	94.1	91.4	97.5	3.1	11.1	18.6	17.3	11.4	3.6	99.6	97.0	91.4	全 9. III 6
半田	93.0	93.4	94.5	99.2	3.3	10.0	16.0	14.8	10.0	2.5	99.4	95.0	93.0	全 4. I 3
常滑	94.5	94.9	96.5	99.4	4.1	10.6	14.4	17.3	11.0	4.6	97.9	98.0	94.5	全 2. I 24
大野	93.3	95.5	96.1	0.2	4.5	6.6	15.1	18.1	10.9	4.1	0.2	95.3	93.3	全 2. I 24
鍋田	88.9	93.4	96.6	0.0	5.3	10.3	17.3	16.4	10.6	3.2	99.3	95.3	88.9	大正12. I 6
豊橋	91.0	94.0	96.5	99.2	5.1	9.2	12.4	16.7	11.1	3.0	0.5	95.0	91.0	昭和 2. I 24
國府	91.5	90.3	90.0	98.8	0.1	8.5	13.0	16.0	10.1	3.3	98.0	95.3	90.0	全 9. III 6
西尾	90.1	89.8	93.1	99.2	2.6	9.0	14.0	16.8	9.5	3.2	98.0	94.3	89.8	明治28. II 22
豊富	87.9	90.1	90.9	96.4	1.0	7.1	14.7	15.7	9.1	0.0	97.0	90.8	87.9	昭和 4. I 3
安城	90.0	91.0	91.6	97.5	1.3	8.8	12.7	15.0	9.3	1.0	97.9	93.5	90.0	全 6. I 10
豊明	90.0	91.6	92.7	98.2	2.2	8.7	14.1	15.0	9.1	1.2	97.6	91.5	90.0	大正12. I 4
名古屋	89.7	90.5	93.2	98.3	2.9	8.2	14.0	14.4	9.5	1.5	97.3	92.8	89.7	昭和 2. I 24
津島	88.0	89.5	91.6	97.9	99.1	5.7	11.8	11.1	8.8	3.0	97.0	92.1	88.0	大正12. I 6

最低気温ノ極

観測所	一	二	三	四	五	六	七	八	九	十	十一	十二	全年	
	月	月	月	月	月	月	月	月	月	月	月	月	極	月 日
公園	89.4	93.0	93.2	99.0	2.0	9.8	16.0	15.8	10.0	1.0	98.7	94.8	89.4	昭和 2. I 24
舉母	90.7	91.8	93.5	98.4	2.4	9.1	14.2	15.3	9.1	2.3	98.4	93.0	90.7	明治37. I 26
瀬戸	90.6	92.0	93.4	95.5	2.5	7.9	13.0	16.0	9.9	2.3	98.0	94.0	90.6	全 29. I 24
小原	86.2	90.2	90.7	94.2	0.0	5.0	10.1	10.0	6.6	1.0	94.6	91.4	86.2	大正12. I 1
稻澤	85.3	91.3	91.0	95.5	0.0	9.1	13.0	14.0	9.5	1.5	98.0	93.0	85.3	昭和 2. I 24
坂下	88.7	90.5	93.0	93.0	2.2	7.0	12.0	13.6	8.5	1.5	96.4	93.0	88.7	全 2. I 24
島	85.5	90.0	94.0	98.2	1.8	6.0	11.9	14.0	8.3	0.8	98.2	94.0	85.5	全 2. I 24
大山	90.1	90.5	93.5	98.5	0.5	6.6	12.7	15.0	7.1	3.0	96.6	92.3	90.1	全 2. I 23
富岡	92.0	90.2	92.4	97.5	0.2	5.9	9.5	13.2	8.3	1.0	96.5	91.8	90.2	全 3. I 9
新城	91.0	91.5	90.0	96.0	1.3	8.0	13.2	14.0	7.0	1.0	98.0	94.0	90.0	全 9. III 6
高里	89.0	87.8	91.0	94.8	97.4	5.4	10.6	10.0	6.0	8.7	94.9	88.7	87.8	明治34. II 5
三輪	90.9	90.8	93.0	96.5	0.5	5.1	11.0	12.5	8.1	1.6	97.0	91.8	90.8	大正 7. II 19
大沼	89.0	90.0	90.0	96.0	99.4	6.0	10.5	11.5	7.0	0.0	96.5	91.5	89.0	明治37. I 26
下田	87.5	86.5	90.0	95.2	99.2	5.5	9.9	10.6	6.5	99.1	93.7	89.3	86.5	大正2. II 11.12
田口	88.5	87.8	90.3	96.0	0.0	5.0	11.1	12.5	6.5	0.5	93.8	82.5	87.8	全 9. III 12
足助	88.2	88.9	91.4	94.5	0.1	4.8	10.9	7.7	5.5	98.9	94.1	90.6	88.2	明治45. I 17
怒田澤	83.2	82.9	85.2	92.4	96.1	3.9	7.0	9.6	4.0	95.0	93.7	84.7	82.9	昭和 4. III 15
豊根	85.0	86.4	89.4	94.7	99.5	2.8	9.5	11.5	7.0	0.0	95.5	88.1	85.0	大正13. I 26
稻橋	80.3	83.5	86.1	90.9	98.9	4.2	6.1	10.4	5.0	99.1	94.4	87.1	80.3	昭和 9. I 23

降 水 量													
観 測 所	一 月	二 月	三 月	四 月	五 月	六 月	七 月	八 月	九 月	十 月	十 一 月	十 二 月	全 年
堀 切	58.5	76.4	129.5	149.5	168.1	218.4	152.3	174.2	300.1	182.4	118.2	69.7	1797.6
野 田	48.3	72.3	115.5	138.6	148.9	189.5	140.8	159.2	264.1	163.7	108.8	69.8	1619.7
田 原	55.6	64.3	124.6	158.2	161.8	208.0	191.7	182.8	279.8	180.5	99.1	64.9	1771.4
豊 濱	46.8	69.1	110.6	139.7	142.7	203.4	175.4	165.9	269.1	171.2	95.9	57.6	1647.1
形 原	44.2	63.7	105.4	145.0	146.2	193.1	165.7	147.9	241.4	158.6	86.0	60.9	1558.2
岡 崎	38.3	44.3	124.3	175.0	92.2	178.6	111.9	172.9	247.0	183.6	77.0	54.6	1499.5
半 田	46.7	62.5	105.1	138.8	147.4	196.7	158.0	146.2	243.3	148.9	87.0	56.1	1536.8
常 滑	41.0	67.3	91.9	122.6	146.9	179.6	164.5	147.1	260.0	150.4	95.7	59.7	1526.7
大 野	51.2	67.2	107.8	141.6	141.3	211.2	165.8	158.2	257.0	160.8	82.0	55.8	1600.3
鍋 田	49.9	78.4	98.8	144.0	155.9	204.2	169.2	160.5	275.8	161.5	99.7	62.6	1660.6
豊 橋	53.3	71.3	124.6	168.0	172.3	218.7	191.0	164.1	269.8	167.0	101.1	64.5	1765.7
國 府	51.0	67.0	119.4	172.3	174.5	227.4	204.9	167.3	251.1	148.9	103.3	64.5	1751.6
西 尾	48.5	64.9	103.4	138.5	146.0	189.2	154.7	151.7	254.9	152.3	93.1	57.6	1554.8
豊 富	44.7	75.6	112.8	157.0	169.2	200.1	171.3	174.5	304.4	181.9	92.7	66.9	1751.1
安 城	41.8	71.3	89.6	127.0	137.1	164.5	141.4	142.3	265.3	155.3	86.5	58.6	1480.8
豊 明	42.4	72.1	89.5	126.9	137.9	172.0	142.0	150.0	239.7	152.8	86.7	57.3	1469.2
名 古 屋	53.0	70.2	115.1	159.3	159.0	208.3	186.3	166.1	243.7	152.0	86.8	60.1	1659.9
公 園	37.4	58.2	88.4	152.4	129.9	152.2	225.5	150.9	219.1	151.0	102.2	58.8	1526.0

降 水 量													
観 測 所	一 月	二 月	三 月	四 月	五 月	六 月	七 月	八 月	九 月	十 月	十 一 月	十 二 月	全 年
津 島	58.7	74.4	120.6	172.1	176.5	239.1	191.5	179.7	265.3	149.9	93.2	63.1	1784.1
舉 母	48.1	60.6	103.0	142.4	140.0	182.4	173.6	150.6	226.4	132.8	81.4	55.4	1496.3
瀬 戸	56.4	63.9	112.1	149.6	139.5	207.8	188.1	147.2	217.3	139.0	84.3	56.4	1561.6
小 原	53.1	74.5	101.0	155.5	141.7	208.2	209.2	168.5	251.2	148.4	93.4	60.4	1665.2
稻 澤	58.7	71.8	116.4	163.8	169.2	216.0	197.5	162.4	256.1	142.1	90.5	65.9	1710.5
坂 下	49.0	75.8	99.0	132.1	140.8	193.7	174.7	146.8	238.3	150.7	89.2	63.7	1553.8
島	61.5	68.0	119.7	171.8	165.3	226.7	198.0	159.1	247.1	143.0	90.0	63.6	1713.9
大 山	62.6	71.8	121.1	163.1	159.5	223.8	224.7	166.4	273.0	145.9	92.0	68.4	1772.3
富 岡	60.0	75.0	143.9	213.1	211.6	261.4	249.8	239.1	312.5	165.2	110.5	73.4	2115.5
新 城	56.6	73.3	145.0	220.9	215.5	276.3	249.0	255.7	316.7	163.1	111.6	66.7	2150.4
高 里	75.8	96.3	166.7	242.9	226.3	294.6	293.6	296.6	356.1	198.3	120.4	80.0	2447.6
三 輪	64.1	89.7	151.8	212.9	194.0	296.9	266.3	309.4	371.1	202.7	116.0	73.0	2348.0
大 沼	57.9	72.4	127.6	179.3	163.2	240.1	228.7	242.2	293.0	175.4	94.4	68.4	1942.5
下 田	68.4	87.2	153.2	226.4	204.3	322.5	333.8	331.5	368.5	177.7	114.2	72.5	2460.4
田 口	71.4	95.1	162.9	260.8	236.6	329.1	344.4	333.3	370.1	180.8	121.7	81.4	2587.8
足 助	56.8	68.2	112.6	159.7	151.4	199.2	222.5	206.2	263.8	139.1	90.9	62.7	1733.1
怒 田 澤	63.0	100.4	121.5	176.4	172.2	237.1	239.5	255.8	357.0	173.4	109.2	77.6	2083.5
豊 根	61.3	84.2	156.4	216.7	200.9	301.1	315.6	291.7	421.7	198.3	125.4	84.8	2457.9
稻 橋	71.1	101.6	139.4	176.5	169.0	230.5	259.7	266.7	364.6	182.3	118.3	85.4	2165.0

降水最大日量

観測所	一	二	三	四	五	六	七	八	九	十	十一	十二	全年	
	月	月	月	月	月	月	月	月	月	月	月	月	極	起日
堀切	99.0	99.0	94.0	87.5	99.0	261.8	136.4	238.4	232.2	140.7	100.7	89.0	261.8	明治31.Ⅵ4
野田	49.5	47.0	104.4	91.3	92.5	102.5	136.2	152.8	193.2	135.7	84.0	57.5	193.2	大正14.Ⅸ10
田原	57.5	71.4	101.5	105.0	112.5	230.0	161.0	255.0	260.0	162.0	66.5	81.2	260.0	明治31.Ⅸ6
豊濱	41.0	85.5	73.9	68.1	112.5	177.6	218.0	251.0	205.0	166.0	92.0	70.0	251.0	全 43.Ⅷ8
形原	43.0	76.0	92.5	115.7	117.1	195.9	165.0	131.3	250.3	120.7	59.3	72.0	250.3	大正14.Ⅸ10
岡崎	50.0	30.0	55.0	131.5	50.0	48.0	53.0	90.0	120.1	183.1	29.7	33.0	183.1	昭和 8.Ⅹ19
牛田	41.2	58.0	78.5	78.1	115.6	179.1	146.0	145.0	272.0	175.0	117.3	102.5	272.0	明治29.Ⅸ8
常滑	32.8	144.6	43.0	64.6	93.1	85.2	129.8	101.3	152.6	125.0	83.1	50.1	152.6	大正14.Ⅸ20
大野	39.0	86.8	56.2	90.0	126.0	165.0	140.0	205.0	353.0	205.0	77.9	82.0	353.0	明治29.Ⅸ8
鍋田	54.5	69.5	45.2	120.3	117.1	122.7	150.0	105.5	198.5	132.5	88.0	54.0	198.5	大正 6.Ⅸ30
豊橋	62.1	64.3	140.0	98.8	124.3	179.7	180.0	170.0	257.0	137.9	134.9	93.0	257.0	明治31.Ⅸ6
國府	67.0	65.8	94.0	139.0	120.0	185.0	200.9	173.5	212.2	93.2	135.0	83.0	212.2	全 31.Ⅸ6
西尾	51.0	65.1	80.9	91.2	101.0	148.6	257.0	184.0	238.2	213.9	106.2	86.4	257.0	昭和 7.Ⅷ1
豊富	71.1	132.1	100.2	114.5	145.0	126.0	246.0	184.0	209.3	114.0	82.0	52.0	246.0	全 7.Ⅷ1
安城	43.5	54.1	60.4	88.5	120.7	74.5	128.0	310.0	197.0	99.0	62.6	55.0	310.0	大正14.Ⅷ14
豊明	38.3	67.8	43.8	93.5	99.5	98.8	112.9	228.9	156.4	111.0	56.3	59.5	228.9	全 14.Ⅷ14
名古屋	52.5	75.5	71.0	104.4	101.0	129.0	153.7	200.3	315.7	154.0	73.5	81.7	315.7	明治29.Ⅸ8
公園	47.9	36.8	46.4	90.3	103.1	61.0	127.5	76.0	187.0	127.5	85.3	54.0	187.0	大正14.Ⅸ11

降水最大日量

観測所	一	二	三	四	五	六	七	八	九	十	十一	十二	全年	
	月	月	月	月	月	月	月	月	月	月	月	月	極	起日
津島	53.2	58.2	97.0	101.0	148.8	131.0	147.0	132.0	255.5	171.7	92.3	84.3	255.5	明治29.Ⅸ8
舉母	41.6	45.7	88.7	85.6	87.5	156.3	186.5	175.3	138.0	114.0	49.5	63.5	186.5	全 37.Ⅷ11
瀬戸	49.8	69.6	85.0	78.2	78.5	142.0	125.0	131.3	183.0	80.2	62.5	89.0	183.0	全 29.Ⅸ8
小原	48.5	41.0	49.3	123.0	82.0	114.0	202.0	150.0	120.0	88.0	47.5	34.0	202.0	昭和 7.Ⅷ1
稻澤	66.4	51.8	73.0	99.6	160.0	113.0	160.0	250.0	297.2	109.0	77.4	91.7	297.2	明治29.Ⅸ8
坂下	59.1	63.4	62.7	87.5	93.0	86.3	99.0	294.3	110.3	90.8	54.8	48.8	294.3	大正14.Ⅷ14
島	52.3	121.8	99.4	95.0	99.5	116.2	175.0	128.1	263.8	113.5	72.5	72.4	263.8	明治29.Ⅸ8
犬山	59.2	52.0	70.5	92.0	110.0	147.5	139.7	211.0	264.6	130.0	62.4	67.2	264.6	全 29.Ⅸ8
富岡	88.0	68.3	137.1	169.0	132.0	203.2	235.0	212.6	282.0	169.0	195.6	110.2	282.0	全 31.Ⅸ6
新城	120.0	76.0	123.7	167.4	158.4	206.0	218.6	237.2	244.0	176.3	145.2	93.3	244.0	全 31.Ⅸ6
高里	99.4	113.5	187.3	166.9	152.5	193.7	350.0	277.0	223.0	172.3	141.2	125.4	350.0	大正 6.Ⅷ6
三輪	90.0	84.8	110.2	145.0	139.0	155.5	210.7	190.5	227.8	181.5	112.5	72.0	227.8	全 14.Ⅸ10
大沼	63.0	68.5	131.5	111.5	115.0	130.0	274.0	170.6	226.0	124.1	57.2	103.3	274.0	明治37.Ⅷ9
下田	118.9	134.2	150.3	166.4	142.6	222.9	267.4	316.3	238.0	193.0	119.8	114.3	316.3	全 44.Ⅷ4
田口	96.2	83.3	137.0	137.2	148.0	221.2	265.0	283.6	240.1	190.7	122.7	122.0	283.6	全 26.Ⅷ16
足助	50.4	53.0	92.5	108.4	95.0	128.6	220.6	228.5	203.2	124.7	70.1	85.0	228.5	昭和10.Ⅷ28
怒田澤	63.6	73.1	65.3	104.5	80.1	131.8	398.1	298.7	238.5	153.0	108.7	60.5	398.1	全 7.Ⅷ1
豊根	109.5	122.0	123.4	129.0	110.0	182.0	200.0	261.0	153.4	160.5	90.0	84.5	261.0	全 10.Ⅷ28
稻橋	67.3	80.6	78.3	113.8	84.3	118.7	231.0	247.1	213.7	157.2	80.1	65.6	247.1	全 10.Ⅷ28

降 水 日 數 $\geq 0.1$ 耗													
觀 測 所	一 月	二 月	三 月	四 月	五 月	六 月	七 月	八 月	九 月	十 月	十 一 月	十 二 月	全 年
堀 切	6.7	6.9	10.7	12.3	11.6	13.9	11.6	9.8	14.2	11.7	8.6	6.9	124.9
野 田	6.6	8.1	10.7	12.3	11.0	12.9	10.9	11.0	14.4	12.1	9.2	8.0	127.2
田 原	7.6	7.6	11.1	12.6	11.8	13.9	13.1	11.3	14.9	12.6	9.2	7.4	133.1
豐 濱	7.6	8.1	11.4	12.5	11.8	14.0	12.4	10.2	14.8	11.4	8.9	7.5	130.6
形 原	7.8	8.4	11.5	12.5	12.2	13.7	13.1	10.9	14.6	11.5	9.3	8.1	133.5
半 田	8.0	8.0	10.7	12.4	11.9	13.4	12.3	10.3	14.6	10.9	8.7	7.8	129.1
常 滑	6.6	8.1	10.6	11.5	11.2	12.0	11.9	10.1	14.2	10.2	9.6	7.5	123.9
大 野	7.9	8.1	10.9	11.7	11.4	13.2	11.9	10.3	13.9	10.7	8.2	7.0	125.3
鍋 田	9.7	9.7	11.0	12.5	12.1	14.2	13.9	12.6	15.9	11.9	10.1	9.6	143.0
豐 橋	7.3	7.6	10.9	12.1	11.5	13.7	12.7	10.8	14.6	11.9	9.1	6.9	129.0
國 府	7.7	8.1	11.2	12.7	11.6	14.3	13.1	10.9	14.6	11.5	9.3	7.4	132.4
西 尾	7.6	7.6	11.3	12.5	11.6	13.5	12.4	10.2	14.5	11.7	8.8	7.4	129.0
豐 富	6.3	7.2	9.5	11.6	10.6	12.6	12.4	11.1	14.5	10.6	8.3	7.7	122.6
安 城	6.6	7.4	9.5	11.3	10.6	12.1	11.2	9.7	14.5	11.0	9.0	7.5	120.5
豐 明	8.0	8.8	10.5	11.9	11.4	13.3	12.0	10.6	14.9	11.8	9.7	9.5	132.1
名 古 屋	9.9	9.0	11.8	12.5	12.3	14.3	14.4	12.1	15.4	11.8	10.0	9.5	143.0
公 園	8.0	7.2	10.2	12.5	8.3	13.3	13.3	11.7	14.2	9.8	9.2	9.7	127.5

降 水 日 數 $\geq 0.1$ 耗													
觀 測 所	一 月	二 月	三 月	四 月	五 月	六 月	七 月	八 月	九 月	十 月	十 一 月	十 二 月	全 年
津 島	9.6	8.8	11.1	12.7	12.1	14.2	13.9	12.6	14.9	10.7	9.5	8.9	139.0
舉 母	8.5	7.8	11.2	12.3	11.8	13.5	13.2	10.6	14.4	11.2	9.3	7.7	131.8
瀬 戸	8.7	7.6	10.7	12.0	11.3	13.5	13.5	10.8	13.7	10.8	9.1	8.2	129.7
小 原	8.0	8.4	10.5	11.5	11.6	12.1	12.9	11.3	13.7	10.6	9.2	8.3	128.2
稻 澤	9.8	9.1	11.5	12.5	12.2	14.1	13.4	11.9	14.9	11.1	9.2	10.0	139.7
坂 下	9.1	8.1	9.8	11.7	12.2	13.6	13.2	12.1	15.1	11.2	10.2	9.6	135.8
島 村	9.8	8.7	11.1	11.9	11.9	14.0	13.9	11.7	14.7	11.0	9.5	10.0	138.3
犬 山	10.4	9.9	11.9	12.1	12.0	13.9	14.4	11.6	15.1	10.8	9.7	10.3	142.3
富 岡	7.7	8.2	11.2	12.4	11.6	14.1	13.9	12.1	14.8	11.4	8.7	7.1	133.2
新 城	8.5	8.7	11.7	13.2	12.7	15.0	14.8	13.4	15.8	12.1	9.6	8.2	143.8
高 里	10.3	9.4	12.1	14.2	12.7	15.2	15.3	13.5	15.8	12.4	10.4	9.8	149.9
三 輪	7.1	8.2	9.7	12.3	11.6	14.2	14.0	13.7	15.3	11.9	8.9	8.1	134.8
大 沼	8.8	8.7	10.6	12.2	11.9	14.1	13.9	12.2	14.6	11.7	9.1	8.5	136.2
下 田	8.6	8.4	12.1	13.1	12.5	15.2	15.1	13.8	15.6	11.9	9.4	8.6	144.2
田 口	9.3	9.3	12.5	13.4	12.6	15.3	15.9	14.2	15.7	11.0	9.5	8.9	147.6
足 助	8.7	8.4	11.0	12.1	11.7	13.6	14.2	12.0	14.1	10.5	8.9	8.3	133.6
怒 田 澤	11.2	10.5	12.5	14.7	13.5	17.0	16.5	14.8	17.2	12.9	12.2	11.6	164.5
豐 根	8.2	8.3	10.9	12.1	11.6	14.1	15.8	15.0	15.7	11.5	9.3	9.2	141.8
稻 橋	10.7	10.2	12.5	13.3	13.0	14.8	16.8	14.8	16.2	12.0	10.8	11.7	156.7

観測所	季 節					季 節					初終間 日 數
	初 霜		終 霜		初終間 日 數	初 雪		終 雪		初終間 日 數	
	平均	最早起日	平均	最晩起日		平均	最早起日	平均	最晩起日		
堀 切	7 X	9 X1927	4 Ⅱ	10 V1931	86.3	30 X	15 X1912	1 Ⅱ	11 V1902	61.2	
野 田	1 X	5 X1933	20 Ⅱ	25 V1928	110.1	21 X	11 X1918	5 Ⅱ	4 V1914	74.9	
田 原	4 X	22 X1912	10 Ⅱ	8 V1926	96.9	2 I	15 X1912	1 Ⅱ	7 V1931	59.1	
豊 濱	2 X	25 X1909	20 Ⅱ	25 V1928	108.2	25 X	15 X(1895) 1912	5 Ⅱ	10 V1902	71.8	
形 原	29 X	2 X1904	17 Ⅱ	13 V1910	109.0	28 X	12 X1908	7 Ⅱ	10 V1902	70.1	
岡 崎	—	—	—	—	—	—	—	—	—	—	
半 田	12 X	24 X1909	24 Ⅱ	25 V1928	133.2	21 X	17 X1893	4 Ⅱ	11 V1902	73.8	
常 滑	16 X	21 X1926	26 Ⅱ	25 V1928	131.2	23 X	5 X1922	5 Ⅱ	7 V1931	73.2	
大 野	14 X	15 X1915	24 Ⅱ	4 V1914	125.2	22 X	7 X1904	4 Ⅱ	10 V1902	73.6	
鍋 田	7 X	25 X1924	9 V	25 V(1918) 1928	153.9	21 X	10 X1924	8 Ⅱ	27 Ⅱ1921	78.2	
豊 橋	13 X	24 X1899	23 Ⅱ	29 V1900	130.5	28 X	6 X1904	28 I	4 V1914	62.5	
國 府	14 X	24 X1899	30 Ⅱ	5 V1934	137.4	23 X	15 X1934	2 Ⅱ	4 V1913	69.1	
西 尾	7 X	17 X1900	6 V	8 V1896	150.7	23 X	16 X1934	3 Ⅱ	4 V1914	70.5	
豊 富	5 X	11 X1914	18 V	11 V1917	165.8	20 X	10 X1924	6 Ⅱ	7 V1931	77.2	
安 城	5 X	15 X1927	9 V	2 V1934	155.8	23 X	10 X1924	4 Ⅱ	7 V1931	72.2	
豊 明	8 X	21 X1926	11 V	3 V1934	154.9	22 X	10 X1924	3 Ⅱ	27 Ⅱ1926	72.2	
名 古 屋	5 X	13 X1899	14 V	13 V1902	160.4	15 X	7 X1904	14 Ⅱ	11 V1902	89.7	
津 島	7 X	12 X1896	29 Ⅱ	12 V1927	143.2	20 X	10 X1924	9 Ⅱ	10 V1902	78.9	

観測所	季 節					季 節					初終間 日 數
	初 霜		終 霜		初終間 日 數	初 雪		終 雪		初終間 日 數	
	平均	最早起日	平均	最晩起日		平均	最早起日	平均	最晩起日		
公 園	—	—	—	—	—	—	—	—	—	—	
舉 母	4 X	14 X1926	16 V	16 V1908	163.9	25 X	10 X1924	4 Ⅱ	11 V1902	70.5	
瀬 戸	5 X	21 X1909	10 V	15 V1908	157.1	19 X	6 X1904	3 Ⅱ	7 V1931	75.1	
小 原	3 X	14 X1926	21 V	16 V1927	170.4	17 X	5 X1917	11 Ⅱ	6 V1931	84.9	
稻 澤	2 X	12 X(1896) 1912	10 V	12 V1927	160.1	24 X	6 X1904	8 Ⅱ	10 V1902	74.8	
坂 下	7 X	26 X(1932) 1934	11 V	12 V1927	155.5	18 X	10 X1924	9 Ⅱ	31 Ⅱ1919	82.4	
島	3 X	14 X1926	18 V	11 V1927	166.9	19 X	6 X1904	9 Ⅱ	10 V1902	81.7	
犬 山	5 X	20 X1897	16 V	11 V1903	162.6	15 X	1 X1913	11 Ⅱ	10 V1902	87.2	
富 岡	7 X	12 X1908	13 V	13 V1902	158.4	24 X	10 X1924	5 Ⅱ	29 Ⅱ(1894) 1932	71.9	
新 城	11 X	15 X1915	9 V	5 V(1896) 1905	150.0	22 X	10 X1924	6 Ⅱ	29 Ⅱ(1892) 1894	75.6	
高 里	25 X	3 X1899	26 V	22 V1905	184.3	7 X	5 X(1904) 1917	22 Ⅱ	27 V1926	105.7	
三 輪	9 X	26 X1932	20 V	14 V1931	162.1	16 X	10 X1924	9 Ⅱ	30 Ⅱ1926	84.6	
大 沼	2 X	12 X(1912) 1914	26 V	17 V1926	175.8	12 X	5 X1917	14 Ⅱ	12 V1902	92.6	
下 田	2 X	8 X1906	1 V	20 V1910	181.1	8 X	5 X1917	16 Ⅱ	25 V1893	99.3	
田 口	4 X	12 X1899	25 V	16 V(1898) 1908	173.5	4 X	5 X1896	20 Ⅱ	25 V1893	107.1	
足 助	3 X	14 X1926	22 V	23 V1898	171.0	14 X	6 X1904	14 Ⅱ	12 V1902	90.4	
怒 田 澤	21 X	8 X1912	6 V	30 V1924	197.2	29 X	5 X1917	30 Ⅱ	27 V1926	122.0	
豊 根	28 X	9 X1920	2 V	23 V1935	186.9	4 X	5 X1917	19 Ⅱ	24 V1928	106.1	
稻 橋	25 X	3 X1926	30 V	13 V1925	188.3	8 X	10 X(1918) 1924	22 Ⅱ	24 V1928	104.7	

管内氣象觀測所一覽

觀測所	所在地	北緯	東經	海面上ノ高さ	創立	
堀切	Horikiri	渥美郡伊賀湖岬村	34.36°	137.05'	10.3	明治 22 1889
野田	Noda	全郡野田村	34.39	137.13	10.0	全 43 1910
田原	Tahara	全郡田原町	34.40	137.16	15.5	全 31 1898
豊濱	Toyohama	知多郡豊濱町	34.42	136.56	1.5	明治 22 1889
形原	Katanohara	寶飯郡形原町	34.48	137.11	6.0	全 31 1898
岡崎	Okazaki	岡崎 市	34.53	137.12	53.0	昭和 8 1933
半田	Handa	知多郡半田町	34.54	136.56	3.0	明治 20 1887
常滑	Tokonabe	全郡常滑町	34.53	136.51	10.0	大正 7 1918
大野	Ono	全郡大野町	34.56	136.50	1.8	明治 28 1895
鍋田	Nabeta	海部郡鍋田村	35.05	136.45	3.9	大正 3 1914
豊橋	Toyohasi	豊橋市植田町	34.42	137.22	25.0	明治 20 1887
國府	Kou	寶飯郡國府町	34.51	137.19	10.0	全 20 1887
西尾	Nisio	幡豆郡西尾町	34.52	137.04	7.9	全 20 1887
豊富	Toyotomi	額田郡豊富村	34.55	137.17	60.5	大正 3 1914
安城	Anjō	碧海郡安城町	34.57	137.05	17.8	全 3 1914
豊明	Toyoaki	愛知郡豊明村	35.03	137.01	15.2	全 3 1914
名古屋	Nagoya	名古屋市田代町	35.10	136.58	51.7	明治 20 1887
津島	Tsushima	海部郡津島町	35.10	136.44	7.9	全 20 1887
公園	Kōyūen	名古屋 市	35.09	136.55	7.0	大正 12 1923
舉母	Koromo	西加茂郡舉母町	35.05	137.10	50.0	明治 20 1887
瀬戸	Seto	瀬戸 市	35.13	137.06	125.0	全 27 1894
小原	Obara	西加茂郡小原村	35.14	137.17	300.0	大正 3 1914
稻澤	Inazawa	中島郡稻澤町	35.15	136.47	6.4	明治 20 1887
坂下	Sakasita	東春日井郡坂下村	35.17	137.01	70.0	大正 3 1914
島	Sima	葉栗郡葉栗村	35.20	136.49	12.0	明治 24 1891
犬山	Inuyama	丹羽郡犬山町	35.23	136.56	50.0	全 26 1893
富岡	Tomioka	八名郡八名村	34.51	137.31	50.0	全 20 1887
新城	Sinshiro	南設楽郡新城町	34.54	137.30	55.0	全 20 1887
高里	Takazato	全郡作手村	34.59	137.25	554.0	全 27 1894
三輪	Miwa	北設楽郡三輪村	35.00	137.40	146.1	大正 3 1914
大沼	Onuma	東加茂郡下山村	35.02	137.18	384.8	明治 31 1898
下田	Simoda	北設楽郡下川村	35.05	137.43	264.0	全 20 1887
田口	Taguti	全郡田口町	35.06	137.34	470.3	全 20 1887
足助	Asuke	東加茂郡足助町	35.08	137.19	137.0	全 20 1887
怒田	Nutazawa	全郡賀茂村	35.07	137.25	740.0	全 44 1911
豊根	Toyone	北設楽郡豊根村	35.09	137.42	580.0	大正 3 1914
稻橋	Inahasi	全郡稻橋村	35.13	137.31	530.0	全 3 1914

昭和十二年三月二十八日印刷

昭和十二年三月三十日發行

發行所

愛知縣測候所

名古屋市中區南大津町二丁目三番地

印刷者

英比貞造

名古屋市中區南大津町二丁目三番地

印刷所

扶桑社

名古屋市中區南大津町二丁目三番地

電話本局四二四番



管内氣象觀測所一覽

観測所名	所在地	北緯	東経	海面上ノ高さ	別立
堀野田	伊良湖町村	34.37	137.07	0.0	明治 22 1889
野田	野田村	34.39	137.13	0.0	全 43 1910
田原	田原町	34.40	137.16	0.0	全 31 1898
豊藩	豊藩町	34.42	136.56	1.0	明治 22 1889
形原	形原町	34.48	137.11	0.0	全 31 1898
岡崎	岡崎市	34.53	137.12	33.0	昭和 8 1933
中田	中田町	34.54	136.56	3.0	明治 26 1887
常陸	常陸町	34.54	136.54	0.0	大正 7 1918
大野	大野町	34.56	136.56	1.0	明治 28 1895
鍋田	鍋田村	34.56	136.43	3.0	大正 31 1914
豊橋	豊橋市	34.52	137.22	25.0	明治 26 1887
國府	國府町	34.51	137.19	0.0	全 26 1887
西尾	西尾町	34.52	137.04	7.0	全 26 1887
豊富	豊富村	34.55	137.17	66.0	大正 3 1914
安城	安城町	34.57	137.05	17.8	全 3 1914
豊明	豊明村	34.58	137.04	16.2	全 3 1914
名古屋	名古屋市	35.16	136.58	31.7	明治 26 1887
津島	津島町	35.10	136.44	7.0	全 26 1887
会館	名古屋市	35.09	136.55	7.0	大正 12 1923
泉母	泉母町	35.05	137.10	50.0	明治 26 1887
瀬戸	瀬戸市	35.13	137.06	155.0	全 25 1894
小原	小原村	35.14	137.17	200.0	大正 3 1914
榑澤	榑澤町	35.15	136.47	0.4	明治 26 1887
坂下	坂下村	35.17	137.01	19.0	大正 3 1914
島	島村	35.20	136.49	12.0	明治 24 1891
大宮	大宮町	35.31	136.56	50.0	全 26 1893
富岡	富岡村	34.51	137.31	50.0	全 26 1887
新城	新城町	34.54	137.30	5.20	全 26 1887
高尾	高尾村	34.59	137.15	264.0	全 27 1891
三輪	三輪村	35.00	137.40	148.1	大正 3 1914
大沼	大沼村	35.02	137.18	384.8	明治 31 1898
下田	下田村	35.05	137.43	264.0	全 26 1887
田口	田口町	35.06	137.34	47.0	全 26 1887
足助	足助町	35.08	137.19	157.0	全 26 1887
岩倉	岩倉村	35.07	137.25	74.0	全 44 1911
豊根	豊根村	35.09	137.42	389.0	大正 3 1914
榑橋	榑橋村	35.13	137.34	309.0	全 3 1914

昭和十二年三月二十八日印刷

昭和十二年三月三十日發行

發行所

愛知縣測候所

名古屋市中區南大津町二丁目三番地

印刷者

英比貞造

名古屋市中區南大津町二丁目三番地

印刷所

扶桑社

名古屋市中區南大津町二丁目三番地

電話本局四二四番

14.6=  
349

14. 6二-349



1200501223828

14.6二

349

終