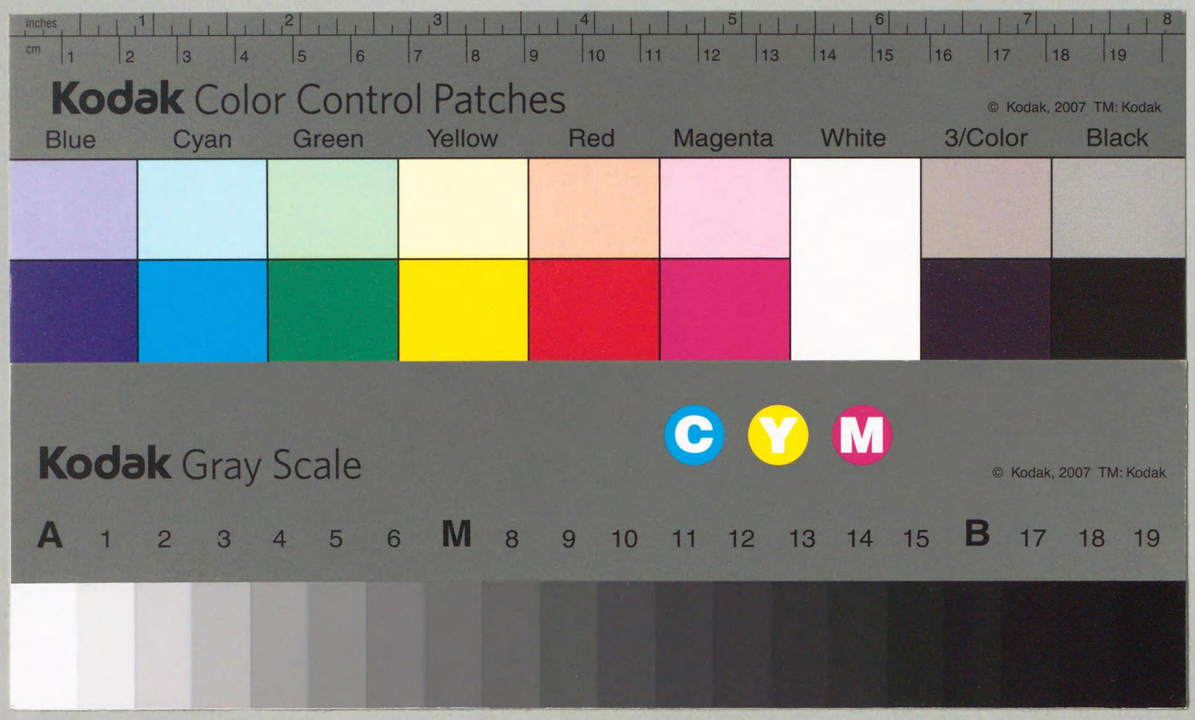

W131-H7
12004044011991

鸞洲半年春季詩集

W131
H7

辛未臘月

湘南吾妻山下梅澤莊

鷺洲松浦

坂本署版

國立國會圖書館藏書
I種
W
1200404401991

拜啓寒氣相加候處愈〻御清福奉大
賀候陳者鸞洲羊年詩集は先般平戸拙家
書庫より文祿征韓役吾祖第廿六世式部卿法印
松浦鎭信（贈從三位）韓國より持ち帰りたりと申
傳へある木版活字取寄せ其古版活字を使
用し拙著巻首即初端四枚恰も序の處を
印行し本文詩集は普通活字を用たるものに候
拙詩は尋常一樣平凡のものに候も古來の活
字と現今の活字と比較對照致さば聊か興
味あるものと存候一部進呈致候間何卒御
閑暇の際御一瞥給り御批評若くば御所
感御示し給り候はゞ滿悦の至りに候右得
貴意度如此候　頓首

辛未臘月

湘南吾妻山下梅澤莊

鸞洲松浦厚

坂本男爵殿

W131
H7

贈

坂本男爵

齊洲

鸞洲羊年春季詩集卷首目錄

皇太后陛下御下賜方形座時鐘　七言絕句一首

大黑天神祭奠詩七月八日　七言絕句一首

辭貴族院議員贈同僚諸子小文一章

辭貴族院議員作聯環體七言絕句三首

昭和六年辛未七月七日
皇太后陛下特賜瑞西國製方形座時鐘寵
恩優渥感銘不能措又鐘面文字極大微
臣雖老眼不用鑿鑿得容易讀之更覺慈
恩深遠謹賦七言絶句記喜

從二位勳三等伯爵松浦　厚

國母佳辰賜時表　瑞西製作極精工
方形大字最新樣　感荷鴻恩安兩瞳

辛未陽曆七夕後一日函山涌溪客舍逢
甲子日祭大黑天神前一日浴
皇太后陛下時鐘恩賜之光榮家臣自東京
荷來厚謹拜以奉戴之奠于神前奉表禮
意轉結故云

大黑天神祭典辰　鸞洲　松浦　厚
昨霑恩露欽清福　涌溪雨罷晩晴新
福運今宵迨此身

厚白宿疴未痊且欲爲同爵少壯有爲之
士拓進路故八月十三日辭貴族院議員
今上特賜瑞寶第二等章厚感激不能措厚
列貴族院議員班十有餘年矣雖無微功
而不有大過是由諸賢之厚誼與至情也
厚不勝感謝謹呈一書聊表禮意厚頓首

昭和六年八月二十二日

從二位勳二等伯爵松浦　厚

辭貴族院議員作聯環體七絕三首

辛未新秋辭議員　閑雲野鶴好因緣
爲推良器今開路　清徹乾坤意濶然

清徹乾坤意濶然　西風琪樹伍詩仙
紫雲掩映山雲彩　豈料

天皇錫寶圓

維仁維義保餘歲　辛未新秋辭議員
尚武　余有所感作此詩

辛未七月上浣警告我日本同胞國民
宜勿爲他國民之所欺縮小軍備苟軍
備縮小乎則國家之安危亦未可揣也
抑大日本帝國者尚武之皇國也

明治天皇遵　皇祖　皇宗之遺訓圖東洋

天皇錫寶圓

維仁維義保餘歲　辛未新秋辭議員
尚武　余有所感作此詩

辛未七月上浣警告我日本同胞國民
宜勿爲他國民之所欺縮小軍備苟軍
備縮小乎則國家之安危亦未可揣也
抑大日本帝國者尚武之皇國也

明治天皇遵　皇祖　皇宗之遺訓圖東洋

肅然跪坐拜東天

平和經征清征露之二役伸張我勢力
於南滿洲敷設鐵道併合朝鮮而占領
臺灣樺太南北諸島以定國是卽是
皇國之所以定大基也
日本精神存尚武民人輕武國家衰
寄言居治勿忘亂　天子中興開大基

平井魯堂曰自是鸞洲公之本領世之吟
花醉月得意揚々者讀此當愧死耳

昭和六年辛未

鸞洲羊年春季詩集

文祿征韓之役。吾祖法印公從軍。携木活字如干顆而歸。命印匠模造此。凡一萬五千顆。觀中公賦年號歌。排印用此。余嚮自平戸致之梅澤莊。今用此印行羊年春季詩集卷首詩數首。甚覺古拙可愛也。

昭和六年歲次辛未十月下澣

鸞洲漁史厚識

卷首目錄幷詩集四枚用古板

鸞洲羊年春季詩集

鸞洲　松浦　厚

湘南吾妻村梅澤莊新年七絕二首

笑迎六十八春風。欽仰祥雲望櫛宮。瀛海波平晴旭上。一雙仙鶴舞層空。

平井魯堂曰　雍々穆々、和平之音。

春信早傳梅一枝。暗香浮處賦新詩。賀年追俗君休笑。告朔餼羊存禮儀。

魯堂曰　今歲丁羊、故用告朔典故、落想靈活、匪夷所思。

新年某友贈南洋產極樂鳥剝製余病其名不雅馴更稱永樂鳥

湘南逢改曆。埋澤已春風。晴旭影侵檻。梅花香入櫳。
彩毛永樂鳥。白髮飛鸞翁。張翼延吾壽。詠觴空濶中。

魯堂曰　吾公多福可卜眉壽可知也、只怪黑頭公、曰白頭翁何哉。

謹賦　御題社頭雪　其一　詠　明治神宮雪景

昨夜神園散玉塵。摩天華表白於銀。元朝不掃階前雪。
踏雪爭來報賽人。

魯堂曰　明治天皇盛德大業、振古所無、宜矣庶民報賽如此其多也。

其二　詠　桃山雪景

仰此逾高衆所崇。幾千石磴撒鹽中。可知神德潔於雪。
玉樹瓊峰映旭紅。

又曰　運用經語、不覺陳套、妙甚。

同題　其三

瓊華粉蕚白於鹽。苑樹失青皚雪黏。即是元朝新表瑞。
神威赫々石獅嚴。

元日賞雪

瑞雪元朝氣有靈。窓梅得雪更傳馨。湘南十里白銀界。
嬬嶺皚々俄失青。

魯堂曰　氣有靈、筆亦有靈。

初甲子祭謹賦

嬀峰白雪瑞光新。萬樹庭梅散玉塵。歲首今宵初甲子。
虔禋大黑福天神。

魯堂曰　有此瑞光、天神降福、何復容疑。

次某翁時事有感詩韵二首

異端邪說趁時流。不識他日釀國憂。浩歎書生無養德。
謾誇才智辯論稠。

魯堂曰　異端邪說、充塞仁義、古今同歎。

今日誰能障濁流。恐遺天下國家憂。神州教典存忠孝。
若誤方鍼災害稠。

又曰　神州教典、炳如日月、今日誰能鐲濁流者。

一月十有八日埋澤莊觀梅小集二首

欽邀詞友從京地。氣暖山莊宜侑巵。盆裡花開福壽草。
窓前玉綴寒梅枝。

魯堂曰　對仗工整。

寒退暖催春漸回。枝南枝北白皚々。棣花萬樹山莊裡。
馥郁香侵空濶臺。

又曰　語々實境。

巢鴨敲詩讀畫樓即事

欽仰棲霞祠靄靈。敲詩讀畫酌仙醴。春風吹到鴨莊裡。

已見梅紅與柳青。

魯堂曰　層次分明、後半酷多雅致。

探梅

鴨莊春尚淺。　更見六花堆。　曳杖江東地。　寒林顛野梅。

魯堂曰　脫却窠臼、面目一新。

玻璃窓中賞梅於天空海濶樓二首

國手依然尚戒嚴。　倚臺朝夕事觀瞻。　玻璃窓外玉梅綻。

馥郁不聞香氣添。

魯堂曰　一讀俾人黯然。

彷彿玻璃函底魚。　得看香餌叵嘗諸。　春風不到常春處。

柳眼梅唇儘卷舒。

又曰　妙喩解頤。

一月念七日湘南大雪

元旦以來第二回降雪而寸餘埋盛開梅花

夜來降雪痊香葩。　玉朶瓊枝橫又斜。　一望皚々銀世界。

笑看走狗畫梅花。

魯堂曰　何等好戲謔。

二月吉辰（初二）武藏山角力於吾妻村梅澤松原奉獻

吾妻神社

春風吹滿吾妻山。　國技演來強力班。　神慮有慶天乍霽。

賽人無數往兼還。

魯堂曰　當日光景宛然在目、亦豈神慮之所致邪。

節分卽事

追儺行事節分辰。　迎福明朝迎立春。　窓外梅花正含笑。
一痕寒月照芳塵。

魯堂曰　寒月照梅花、寫出有幽致。

立春賞梅

萬樹梅開恰立春。　暖風遲日玉葩新。　誰知梅澤梅花國。
鶴子梅妻自有眞。

魯堂曰　飜弄梅字取姿、結意以孤山處士自擬、高風可欽、清節可仰。

二月十日第四回降雪

降雪今年已四回。　高山平野白皚々。　湘洋一碧無涯際。
紅旭輝來望美哉。

魯堂曰　五彩煥發、燦乎射目。

雪中紀元節

埋澤山樵遠藥籠。　早晨盥漱拜東空。　梅花佳節梅花粲。
皇國鴻基皇國隆。　人迓春風氣駘蕩。　天彫珠玉影玲瓏。
三千歲月護神聖。　億兆同心仰　帝宮。

魯堂曰　字々典麗、尾聯最妙。

二月十三日袖浦有鰤魚初漁記喜

自張鯽網已三句。飛雪繽紛氣叵春。喜聽夜來催暖雨。
初漁數百巨鮮鱗。

魯堂曰　筆端有舌、言盡實狀。

稻葉正凱子卒業英國劒橋大學、二月十五日古曆
元旦前二日刳郵船龍田丸歸着橫濱余賦七絕二首
贈子以表祝意

多年螢雪劒橋天。學脩業就駕歸船。最好明朝古元旦。
萱堂姊妹賀開筵。

衰老病餘難出家。遙看湘海過歸槎。方知衣錦還鄉日。
城裏青山燦百華。

魯堂曰　深情遠韻、工力兼至。

二月十七日古曆元旦梅澤莊卽事

山雨霏々消雪殘。東風催暖拂餘寒。幽莊元旦梅花粲。
脉々清香入石欄。

魯堂曰　山雨消殘雪、東風拂餘寒、俾幽莊梅花發清香、風雨亦是可
謂有情者。

又

人傾雉酒試微吟。曳杖徘徊雪白林。雪白梅花疑是雪。
寒香馥郁滿衣襟。

又曰　飜弄白雪、取姿致、妙。

又

幽谷鶯兒入竹林。 喉猶雖澁發佳音。 宛如元旦表慶祝。
飛去飛來掠小岑。

又曰　鶯兒亦似解情者、可謂公德及禽獸。

次淺野醒堂 哲夫 梅澤莊詩韵三首以贈

虬朶龍枝雪玉梅。 清香馥郁入醽杯。 何唯詩客獨幽賞。
猶有山僧得々來。

寒林無酒只觀梅。 三嗅清香當一杯。 成句 玉骨氷肌姿楚々。
凝眸恍訝美人來。

人說湘南梅澤莊。 花前好是擧香杯。 孤山處士今何在。

一片吟魂月下來。

魯堂曰　公詠梅花數十首、首々異趣、皆把翫、乾隆帝曰、梅花詩最爲難、參於公獨見其不然也。

二月晦日梅澤莊小集

雨晴風罷氣暄天。 後壑前巒景物妍。 雪蕚霜葩已零落。
紅梅織錦柳含煙。

魯堂曰　氣暄二字、喚起下紅梅綠柳、針線綦密。

林下徘徊

茅屋擁溪梅樹圍。 鳴禽來去拂塵機。 拖笻林下徘徊處。
風送飛花雪滿衣。

魯堂曰　飛花亂點之狀、寫出宛然如覩。

梅澤莊詠紅梅

湘南春到野人家。　風送清香避世華。　紅蕚照溪如濯錦。
絳英隔嶺似拖霞。

魯堂曰　轉落對仗、極是整齊。

陽曆重三桃花節雛祭

朱壇銀燭燦然時。　帝后親臨隨舞姬。　方丈膳羞華宴設。
仙醞波泛滿瓊巵。

魯堂曰　有少陵誰能載酒開金盞、喚取佳人舞繡筵之趣。

三月十日甲子祭於天空海濶樓二首

是日丁征露會戰奉天大捷廿六周記念祝捷日
故及

寒梅凋謝剩香靈。　溫室名花太婷俜。　大黑天神垂福運。
田家麥秀色青々。

魯堂曰　公家多福、良有以也。

甲子佳辰戰勝辰。　奉天當日祭軍神。　捧杯大黑天神像。
福運武勳方並臻。

又曰　公祭大黑不啻爲一家、敬服。

梅澤莊賞寒櫻

春分初見綻連英。　黃鳥綿蠻枝上鳴。　恰是西施呈媚態。

胭脂紅粉是寒櫻。

魯堂曰　嫵媚姿態描出如繪。

梅澤莊賞黃金花（阿加志也又曰美毛左）

近看枝上綴金環。　遠望黃金積作山。　花態珍奇歐國產。

十年移植貢仙寰。

魯堂曰　摹寫淋漓可謂造化在手。

梅澤莊賞桃花二首

桃花千樹谷高低。　深入雲霞曳杖躋。　紅臉丹唇不言態。

追懷晉代武陵溪。

魯堂曰　自陶靖節桃花源記來，而不言字，則自桃李不言下自成蹊

綽約桃花映眼紅。　茜裙脉々颺春風。　漁郎錯認仙源路。

玉洞堆霞圖畫中。（轉句用古人成句）

又曰　詞華燦爛，與桃花競艷。

辛未三月念八日天空海濶樓小集

賞花

點綴紅葩錦幾重。　芳林遙見淡兼濃。　多情呈媚還含笑。

匹似佳人凝麗容。

魯堂曰　比擬極妙。

又　梅花凋落

湘南風物似江南。　萬樹梅花春色酣。　碎玉繽紛飛白雪。
雪盈曲徑草拖藍。

又曰　寫景自然、所謂筆參造化者。

神武帝祭日前夕當古曆二月望月光玲瓏。

月下賞櫻花

月映山頭萬朵櫻。　白檀亭外雪葩明。　明朝神武天皇祭。
花表和魂氣自清。

魯堂曰　一結尤見會心。

同祭日賞櫻花二首

櫻花雪白滿林園。　皎潔宛如神國魂。　每對斯華憶忠義。
爲邦開遍爲邦繁。

旭旗紅映櫻花白。　如雪清妍痊梅澤。　詞客徘徊役吟魂。
吟魂一片和芳魄。

魯堂曰　筆歌墨舞、工寫駘宕之神。

清明前一日四月初五天空海濶樓小集

觀花

櫻花白雪笥關春。　黃鳥綿蠻邀雅賓。　李杜文章摩詰畫。
于花于雪見天眞。

魯堂曰　花字雪字首尾綰合、秩々井々、一絲不紊。

對花有感

萬朶櫻花爛漫中。春宵花月興無窮。花之開落月盈缺。
人世盛衰情感同。

魯堂曰　觸物興感、自是詩人本色。

寄錦江江木鐵相

濱口首相遭難後。閣僚中自任總參謀。機畧縱橫。
鹽梅得宜。賦七律一首以贈。

一自狡童傷俊英。廟堂威焰欽光明。
贊同軍縮締新約。（日英米三國調印軍縮新條約）回復漁權尋舊盟。（我北海漁業權回復自魯國）
廢案陰謀規順逆。（防禦研究會廢毀滅稅案之運動）倒臺橫議決輸贏。（擊退政友會倒頽臺閣之不信任案）
使君機畧鹽梅妙。能避蝸牛角上爭。（幸免與黨內紛鬪爭）

魯堂曰　鸞洲公憂時傷世之眞心、溢來成此五十六字。

四月八日日比谷公園灌佛式典　暹羅國皇帝皇后
辱臨幸

守像禪僧與樂童。茶香花氣散春風。
恩露霑濡昆谷中。暹羅天子臨場日。

魯堂曰　暹羅皇帝幸臨灌佛會、振古所無、鸞洲公有此作宜、詩亦典重精醇。

呈克堂若槻男爵七絕三章

內憂外患太多端。于役東西幾暑寒。
總裁新得萬民歡。天賞勳功錫榮爵。

魯堂曰　克堂公之不獨使至尊憂社稷。可知耳。

其二

櫻花時節偉才迎。　施政堂々新象呈。　君竭精忠重大義。
捧身皇國鴻毛輕。

又曰　所重者大儀、所輕者一身、是克堂公之志也、非鸞洲公不能言之。

其三

重荷君恩上廟堂。　乾坤從是政綱張。　經綸有策安中外。
國產振興揚國光。

又曰　參亦有句云、治國安民策、只存方寸中、亦此意也。

敬次克堂男爵七律詩韻

中外多端倏出山。　奮然奉勅濟時艱。　早晨接見操觚者。
長日登臨議政班。　蓮岳雪光含傑閣。　茜溪燈影閃烟寰。
忙間養氣依觴詠。　麴徑林泉一味閒。

國府犀東曰　潛思淵停、秀麗雲布、措句皆功于克公、無一閒筆煙墨、

四月念八日不動尊祭日　天長節前一日邀李文權
梁鴻志二君於吾天空海濶樓賞牡丹二首

嫋々春風邀二賢。　山莊晴日牡丹妍。　沈香亭畔無双艷。
國色天香貴雅筵。

鯨白雪丹侑酒觥。　湘南山水雅賓迎。　同文同種敦風誼。

魏紫姚黃慰客情。

魯堂曰　情韵遙深、二君之喜可知也。

捻紅二十三　一株花夢有二十三
綠茵千頃外。國色帶晴嵐。彷彿仙春館。捻紅二十三。

魯堂曰　神韻縹緲、氣格清高。

天長節　梅澤莊賞牡丹花二首
旭旗紅映牡丹紅。開宴天香國色中。而立聖齡欽健勝。
壽康萬歲禱昌隆。
天長日暖照清檀。爲賞曉粧凭石欄。佳節花王沾聖澤。
輝々含露燦春壇。

魯堂曰　前首謹嚴、後音典麗、謹嚴之中、自是忠厚之意。

阿哞洞牡丹花
沈香亭北倚欄干。成句彷彿當年傾國看。花界三千春渺々。成句
牡丹萬種玉團々。

魯堂曰　一首中用二成句、而融合渾化、可謂天衣無縫。

賀水城建部博士華甲壽用其自壽詩韻二首
說道堂々表性眞。辛酸刻苦老成身。懸河雄辯今猶昨。
華甲開筵是此春。
昨爲立法進言臣。今作吟風弄月人。華甲康强忘老至。
等身述作筆通神。

弘安役六百五十年祭謹奠

弘安辛巳夏初天。元寇復看浮戰船。十萬貔貅倏全滅。
兩三胡虜漸逃旋。松藩武士功尤顯。平戸松浦黨族數百名勇戰有功 宰府崇班
節愈堅。鷹島神風吹去後。回頭六百五十年。

魯堂曰 起得莊重、如讀麟經。

五月九日甲子祭於天空海濶樓觀庭前牡丹花有作

二首

百花爛漫貢山莊。姚魏爭妍紫與黃。大黑天神標此裡。
誰知清福伴清香。
大黑天神面綺叢。牡丹妖艷秀靈通。花王富貴因緣在。

清福招來爛漫中。

魯堂曰 魏紫姚黃、分字用取姿、奇絕駭絕。

平戸躑躅花二首

白々紅々躑躅花。光炎赫々雪皚々。山莊風物麗於畫。
此種遠從平戸來。

魯堂曰 光炎承紅、雪承白、鍼線綦細。

躑躅花開有畫題。爛斑錯落滿山谿。誰知平戸多奇種。
紫白紅黃都不齊。

又曰 絕好畫題。

香婉豆花始開二首 五月念二日

泰西芳草此園栽。翡翠珊瑚珠玉堆。香婉豆花花始發。
淸香郁々入欄來。

魯堂曰　一誦口亦覺香。

春雨蕭々埋澤中。群芳呈媚紫兼紅。主人得意凭欄久。
慚愧敲詩句未工。

又曰　詩筆精工如此、今曰句未工、蓋謙辭耳。

賞金鳳花二首

三歲養痾東海涯。四時季候適身嘉。庭前芳草爭妍發。
尤好奇姿金鳳花。

魯堂曰　湘南絕好養痾地、況復詩魔驅病魔乎。

吾家架壑望天涯。屋氣有時樓閣嘉。草木欣々向榮處。
飄風帶雨紫紅花。

又曰　所謂天繪韶華地饒煙景者。

示詞人某

山莊相遇亦前因。話到當年感更新。須是悠々盡歡去。
花香馥郁可詞人。

魯堂曰　如讀唐賢詩、而別有一種天致。

日本海大海戰祝捷日後一日示某

兎走烏飛感易牽。榮枯興廢半生前。與君慷慨談今昔。
想起遼東征戰年。

魯堂曰　何限情感、惻々移人。

麥已秋

終日緡書凭草樓。蕭々煙雨鬱難收。窓前梅子欲黃處。
門外平田麥已秋。

魯堂曰　題目酷肖試帖詩、亦如讀七家諸作。

昭和六年十一月印刷

国立国会図書館

百五十部
印行之內
二二

東京築地活版製造所印刷