図版
34枚

026
To458k

古簡集影

東京帝國大學史料編纂所編纂

倭名類聚抄（一）

新潟縣　保阪潤治氏所藏　三十一枚

第十一輯

026.
To458k
別置

国立国会
33.4.-5
図書館

456126

国立国会
33.4.-5
図書館
456126

倭名類聚抄

高山寺本　原本大

新潟縣　保阪潤治氏所藏

倭名類聚抄ハ、朱雀天皇ノ朝、能登守源順ガ撰スル所ナリ、初メ醍醐天皇第四ノ皇女四品勤子內親王、幼ニシテ叡悟、箏ヲ善クシ、書畫ニ巧ニシテ、物名ヲ討究シ給ヒ、特ニ順ニ命ジテ本書ヲ撰バシメ給ヘリ、蓋シ順ノ父左馬助擧ハ、內親王ノ外戚ニシテ、母モ亦內親王ノ近侍タリシヲ以テナリ、順因リテ辨色立成、楊氏漢語抄、和名本草、日本紀私記等ノ和名、及ビ萬葉集、類聚國史、三代式等ノ假字ヲ輯錄シ、之ヲ天地、人倫、草木等ノ數十部門ニ類別シ、名ケテ倭名類聚抄ト曰フ、

本書ニハ、廣略二本アリ、廣本ハ二十卷本ニシテ、四十部、二百六十八門ヨリ成ル、元和四年、那波道圓始メテ之ヲ刊行ス、流布刊本卽チ是ナリ、略本ハ十卷本ニシテ、二十四部、百二十八門ヨリ成ル、尾張名古屋寶生院所藏弘安六年ノ古寫本ハソノ一部ナリ、文政十年、狩谷棭齋、略本十卷ヲ考證シテ箋注倭名類聚抄ヲ著ハス、明治十六年、印刷局ニテ刊行セルモノ、卽チ是ナリ、廣略二本ヲ對照スルニ、廣本ノ略本ヨリ多キモノ、歲時、音樂、職官、國郡、居處、香藥ノ六部アリ、コノ中、職官、國郡ノ二部ヲバ、稻葉通邦ハ、後人ノ加フル所ト爲シ、狩谷棭齋ハ、職官、國郡二部ノ倭名中、字音ノ開合ニ違格アレバ、廣本ハ原本ニアラザル由ヲ論ゼリ、蓋シ字音開合ノ違格トハ、職官部ニ、大炊寮(オホヒ)ヲ「於保爲乃豆加佐」ト訓ミ、國郡部ニ、和泉國大鳥郡ノ鄕名「常凌(フカヒ)」(深氷ノ義、氷室ヲ謂フ、)ヲ「布賀爲」ト訓メル類ヲ指セルモノナルガ如シ、サレド、「ヒ」ヲ音便ニ「ヰ」ト稱スルハ、奈良朝以來ノコトニシテ、猶ホ萬葉集ニ蔓草(ハヒヅラ)ヲ「伊波爲都良」ト記シ、法華驗記ニ、神奈備寺ヲ「神奈井寺」ト記シ、古物語ニ雛(ヒヽナ)ヲ「ヒヰナ」、水鷄(クヒナ)ヲ「クヰナ」ト書セル等ト同例ニテ、決シテ違格ニハ非ズ、之ニ據リテ見レバ、廣本必ズシモ原本ニアラズトハ言フベカラズ、

玆ニ複製セル一卷ハ、廣本ノ一部分ニシテ、山城栂尾高山寺ノ舊藏ニカヽル、表紙剝落シ、文字磨滅シテ、纔ニ外題ノ「倭名類聚」ノ四字、及ビ表紙ノ右端ニ「地藏院」ノ三字ヲ存シ、卷頭ニ「高山寺」ノ朱印一顆ヲ踏セリ、地藏院ハ、臥雲日件錄ノ寬正三年十月二十一日ノ條、及ビ山城名勝志等ニ據ルニ、高雄神護寺ノ子院ナレバ、此寫本ハ、初メ神護寺ニアリシガ、後高山寺ニ移リシモノナルベシ、卷第六鄕里部ヨリ卷第十居處部ニ至ル五卷ヲ、粘葉一帖ニ綴リ、楮紙ヲ用ヒタリ、本文墨付凡ソ二百三十四頁ヨリ成リ、每頁七行ノ白線ヲ畫セル罫紙ニ書シタリ、平安朝末期ノ書寫ニカヽリ、現存セル傳本中、最古ノモノニ屬ス、

今之ヲ刊本ト對校スルニ、異同頗ル多シ、其著シキモノヲ左ニ揭グ、

(一)寫本ニアリテ刊本ニナキモノ

卷第六鄕里部第一ノ分註

「自畿內至東海、鄕、許良反、孫愐云、人所居也、和名散度」ノ二十一字、

卷第六山城鄕第六十八ノ分註

「有郡謂之郡家、有驛謂之驛家、以寄諸社謂之神戶、不入班田謂之餘戶(字脫カ)、・異名同、除而不載」ノ三十五字、

卷第九鄕里部第四ノ末尾

「以上三千七百卅五鄕」ノ九字、

卷第十屋宅類第百卅六

樓閣、觀、行宮、假床、窖、窰、窯、庇ノ八目、

卷第十門戶類第百卅

「隗、蔣魴切韻云、—于變反、俗音如鑄、別宅也」ノ十七字、

卷第十道路具第百卅三

禁中諸門(三十四門)朝堂院諸門(二十五門)豐樂院諸門(十七門)宮城諸門(十四門)羅城門ノ凡九十一門ノ門號

畿內驛(九驛)東海驛(四十七驛)東山驛(八十六驛)北陸驛(四十驛)山陰驛(三十六驛)山陽驛(五十五驛)南海驛(二十三驛)西海驛(九十七驛)ノ三百九十三驛ノ驛名、

(二)刊本ニアリテ寫本ニナキモノ

卷第九阿波國第百廿一

名方西郡

卷第十居宅類第百卅六

院、朝堂院、豐樂院、中和院、眞言院、明經院、文章院、勸學院、奬學院、學官院(館)、弘文院、冷泉院、朱雀院、陽成院、亭子院、淸和院、高陽院ノ十六院號、

卷第十門戶具第百卅一

樓、施藥樓、崇親樓、造紙樓、乳牛樓、悲甲樓(田)ノ五樓名、

卷第十道路具第百卅三

梢ノ一目、

遉邏、鴈齒ノ二目、

国立国会
33.4.-5
図書館

456126

(三)寫本ヲ以テ刊本ノ誤ヲ訂正スベキモノ

刊本	寫本
卷第六山城國第六十八	山城鄕第六十八
大和國第六十九	大和鄕第六十九(以下略ス)
卷第六伊豆國第八十	伊豆鄕第八十
田方郡　有辨	有雜
卷第六飛驒國第九十	飛驒鄕第九十
荒城郡　遊遊(阿曾布)	遊口(阿曾布)
卷第七越前國第九十七	越前鄕第九十七
今立郡　勝部	服部(波止利)
卷第八播磨國第百十一	播磨鄕第百十一
赤穗郡　筑磨	筑磨(都久末)
完粟郡　狛野、石保	柏野(加之八乃)　石作(以之都久利)
卷第九筑後國第百二十六	筑後鄕第百廿六
生葉郡　姬治	姬沼(比女奴)
三潴郡　夜關	夜開(夜介)

又刊本ニハ、轉寫ノ際、誤寫ノ爲ニ文字ニ異同ヲ生ジ、同一鄕名ヲ重複シテ記入セルトコロアリ、石見美濃郡益田ヲ苓氣ト誤リテ、更ニ益田(末須太)ヲ加ヘ、備中窪屋郡美簀ヲ美箐ト誤リテ更ニ三須ヲ加ヘタルガ如シ、苓氣、三須ハ、竝ニ此寫本ニハ無キニ由リテ、當ニ後人ノ追記ナルヲ知ルベシ、按ズルニ、苓氣ノ氣ハ、略シテ気トモ書ケバ、多ノ誤字ナルコト、下文播磨印南郡益田(末須太)ヲ、刊本ニ益氣ト誤レルニテ類推スベシ、又刊本ニハ陸奥耶麻郡ノ下ニ、「分會　津郡　日量」ノ六字ヲ、二字ヅヽ連記シタレドモ、此寫本ニ、日量ノ二字ヲ置ノ一字ニ書セルニ依リテ、「耶麻郡分會津郡置」ノ誤寫ナルヲ推知スベシ、

(四)寫本ヲ以テ刊本ノ脫漏ヲ補足スベキモノ

卷第六甲斐都留郡相模(佐加、无乃、唐奈)
卷第六信濃更級郡當信
卷第八播磨賀古郡望理(末加、里)
卷第九讃岐苅田郡柞田(久沼、以多)
卷第九伊豫越智郡給理(古保、利)
濃滿郡英多(阿加、多)　賞多(散賀、多)
卷第九筑前志麻郡韓良(加良、漢知)

斯クノ如ク、刊本ニハ諸國鄕名ノ和訓ヲ逸セルモノ頗ル多カリシガ、此寫本ニハ之ヲ存セルモノ尠カラズ、就中伊豫ノ鄕名給理ノ如キハ、刊本ニ和訓ヲ逸シ、且同地方ノ地名、地誌等總テ徵證スベキモノナク、古來難解ノ一トシテ諸說紛々タリ、今此ノ寫本ヲ得ルニ及ビテ、始メテ之ヲ古保利ト訓ムコト、恰モ薩摩ノ郡名給黎ヲ岐比禮ト訓メルト同例ナルヲ知リ、且是ニ由リテ給理鄕ハ卽チ越智郡家(コホリヤ)ノ所在地ナルコトヲモ推知スルヲ得ベシ、又門戶類第百卌門ノ目ニ於イテ、「三品以上五架三門、五品以上三間雨(雨)下」ノ十六字ハ、刊本ニ脫シタレド、コノ寫本ヲ以テ補ヒ得ル等、其例モ亦尠カラザルナリ、

此寫本ハ、金澤藩主前田綱紀ガ嘗テ儒臣森田平次ヲシテ、栂尾高山寺ニ就イテ之ヲ影寫セシメ、之ヲ松雲公遺稿古文書類纂ノ地理部ニ收メタリ、明治二十七年、村岡良弼、コノ新寫本ヲ影寫シ、栗田寬、內藤耻叟等、相尋イデ又之ヲ轉寫シ、或ハ之ヲ刊本ニ對校シテ、大日本史、古事類苑、日本地理志料等ニ引用シタレドモ、尙誤脫アルヲ免レズ、今原本ニ就イテ之ヲ精査スルニ、上述ノ如ク異同頗ル多ク、之ニ據リテ刊本ヲ補正スベク、實ニ希世ノ珍本ト謂フベシ、

国立国会
33.4.-5
図書館

456126

和名類聚抄 一

国立国会
33.4.-5
図書館
456126

和名類聚抄卷第六

鄉里部第一

自畿内至東海鄉許良反孫愐云人所居也
和名歆度

山城鄉第六十八　大和鄉第六十九
河内鄉第七十　和泉鄉第七十一
構津鄉第七十二　伊賀鄉第七十三
伊勢鄉第七十四　志摩鄉第七十五
尾張鄉第七十六　參河鄉第七十七

高山寺
自愛不他出

和名類聚抄 二

国立国会
33.4.-5
図書館
456126

遠江郷第七十八　駿河郷第七十九
伊豆郷第八十　甲斐郷第八十一
安房郷第八十二　上総郷第八十三
相模郷第八十四　武蔵郷第八十五
下総郷第八十六　常陸郷第八十七

山城郷第六十八　有郡謂之郡家有驛謂之驛家以寄諸祐謂之神戸不入班田謂之餘戸異名同除而不載

乙訓郡（オタキ）　山埼　鞆恩（上毛乎賀）　長罡　大江

物集（毛都米）　訓世（群世）　榎本　羽束（波津加之）

本用明束志三字　石作（以之都久利）　石川　長井

葛野郡（カトノ）　橋頭　大恩（於保乎賀）　山田　川邊（賀波乃倍）

葛野（賀止乃）　川嶋（加波之方）　上林（加无都波也之）　櫟原

高田　下林　綿代　田邑（多无良）

愛宕郡（アタコ）　泰倉（多足久良）　栗野（久流須乃）　栗田（阿波太有上下）　大野

小野（乎乃）　錦部（迩之古利）　八坂（也佐賀）　鳥戸（度利戸）

国立国会
33.4.-5
図書館
456126

愛宕 佐太支　賀茂　出雲 以都毛有上下

紀伊郡　罡田 乎賀多　大里　紀伊　鳥羽 上波

石原　拜志 波夜之　深草 不賀乎佐

宇治郡　宇治　大國　賀美　罡屋 乎賀能也

餘戶　小野　山科　小栗 乎久流須

久世郡　竹渕 太賀布智　那羅 奈良　水主　那紀 奈美

久世　殖栗 名栗　栗前 久利久万　富野 上无乃

拜志

綴喜郡　山本　多可　田原　中村

綴喜　志磨　大住　有智

甲作　餘戶

相樂郡 アヒラカ　相樂 佐賀良賀　水泉 以豆美　賀茂　大狛

大和郷第六十九

添上郡 カフノカミ　山村　楢中　山邊　楊生 也支布

33. 4. -5
図書館
456126

八島 也之万　大罡　春日 賀須賀　大宅

添下郡 カフノシモ　村國　佐紀　矢田　鳥貝 上利加比

平群郡 ヘクリ　那珂　飽波 阿久奈美　平郡 倍久利　夜麻

坂門　額田 奴可多

廣瀬郡 ヒロセ　城戸　上倉　下倉　山守

散吉　下旬

葛上郡 カヅノカミ　日置　高宮　牟婁　桑原

上鳥　下鳥　大坂　楢原 奈良波良

神戸　餘戸

葛下郡　神戸　山直　高額　賀美

泰田　品治　當麻 多以万

忍海郡 オキノウミ　津積　園人　中村　栗栖

宇智郡 ウチ　阿陁 二音可濁讀　賀美　那珂　資母

吉野郡　賀美　那珂　資母　吉野

和名類聚抄　五

国立国会
33.4.-5
図書館
456126

宇陁郡　漆部 奴利倍加左　伊福　浪坂 奈元左賀　多氣

笠間 万　城上郡 しきのかみ　辟田　下野　神戸　大市

大神 於保无和　上市　長谷 波都世　忍坂 於左賀

城下郡　賀美　大和 於保也万止　三宅 美夜介　鏡作 加々美都久利

里田　室原

高市郡 タカチ　巨勢　波多　遊部　檜前 比乃久万

久米　雲梯 宇奈足　賀美

十市郡 トホチ　飯留　川邊　池上　神戸

山邊郡　都介　星川　服部 波止利　長屋 奈賀夜

石生 以之奈利　石上 以曾乃加美

河内卿第七十

錦部郡 ニシコリ　餘戸　百済

石川郡　佐備　紺口　新居　大國

国立国会
33.4.-5
図書館

456126

古市郡　新居　尸度　坂本　古市

安宿郡　賀美　尾張　資母

大縣郡　大里　鳥坂　鳥取　津積

巨麻　賀美

高安郡　坂本　三宅　掃守　玉祖 多方乃於乎

河内郡　英多　新居　櫻井　大宅

豐浦　額田 沼賀太　大戸

讃良郡　山家　甲可　牧岡　高宮

石井

茨田郡　幡多　佐太　三井　池田

茨田　伊香 加古　大窪　高瀬

交野郡　三宅　田宮　園田　岡本

山田　葛葉 久須波

若江郡　弓削 由計　刑部　新沼　巨麻

和名類聚抄　七

国立国会
33.4.-5
図書館
456126

川俣　錦部

淄川郡（シラカハ）　竹渕（多加不千）　邑智　餘戸　跡部

賀美

志紀郡（シキ）　長野　拜志　志紀　田井

井於（為乃倍）　邑智　新家　土師

丹北郡（タチヒ）　依羅（与左美）　里山　野中　丹上

三宅（美也計）　八下（波知下）　田邑　菅生

丹下　土師　狭山（左夜万）

和泉郷第七十二

大鳥郡　大鳥（於保止利）　昌部（久散倍）　和田（迩岐多）　上神（加都美和）

大村（於保无良）　土師（波迩之）　鉾田（波智太）　石津（以之都）

塩穴（之保阿奈）　常陵（今為深井布賀為）

和泉郡　信太（臣多）　上泉（加无津笠美）　下泉　輕部

坂本　池田　山直（夜末太倍）　八木

33.4.-5
図書館
456126

掃守　木嶋 岐乃之万

日根郡　近義　賀美　呼於乎　鳥取 止利

構津郷第七十二

住吉郡　住道 須元知　大羅 於保与住美　杭全 久万太　榎津 江奈都

百濟郡　東部　南部　西部

東生郡 しゝのこゝり　古市　郡家　酒人　味厚

西成郡 こしなり　長源　安良　伏見　槻本

宅美　讃楊　雄惟　三野

津守

鳥上郡　濃味　直上 万賀美　服部 波上利　高上

鳥下郡　新野 迩比夜　宿人　安威 阿井　穂積

豊嶋郡 トシマ　秦上　秦下　豊嶋　大明

桑津 久波都　大明 於保阿計

河邊郡 カハヒ　雄家 乎倍　山本　為奈　楊津 夜奈以都

国立国会
33.4.-5
図書館
456126

武庫郡 大神 於保和 賀美 兒屋 古也 武庫 石井

曾祢 津門 廣田 雄田 平多

有馬郡 春木 波留木 幡多 發多有上下 羽束 波都加之

忍壁 於之加倍有上下

兎原郡 賀美 菓屋 布敷 天敷

津守 覺美 佐才 住吉

八部郡 生田 伊久多 宇治 神戸 八部

長田 奈以多

能勢郡 能勢 雄村 平无良 枳根 岐祢

伊賀郷第七十三

阿拜郡 柘殖 川合 市代 服部

三田 新居

山田郡 木代 川原 竹原

国立国会
33. 4. -5
図書館

456126

伊賀郡　阿保　阿我　神戸　猪田

太内　長田

名張郡　周知　名張（奈波里）　夏身

伊勢卿第七十四

桑名郡　野代（能之呂）　桑名　額田　尾津（平豆）

熊口（久万久知）

員辨郡　耶摩（夜万）　笠間（加左万）　石加（以之賀）　美耶（美平）

久米

朝明郡　田宅（太比加）　杖部（波世津加一）　額田　大金（於保加祢）

豊田　訓覇（久流倍）

三重郡　采女（宇祢米）　阿俊（加波之利）　華田　柴田（之波多）

刑部（於佐賀倍）

河曲郡　中跡（奈賀止）　海部　安万　川部　賀美（加美）

資母（之毛）　深田（布賀）

33.4.-5
図書館
456126

鈴(ルヽ戸)康郡　英太(阿賀多)　高宮　長世(奈賀勢)　鈴康(須加)

枚田(比良多)

奄藝(アムル)郡　奄藝　田井(太井)　塩屋　服部(波上利)

里田　窪田(久保多)

安濃(アツノ)郡　建部(多計倍)　村主(須久利)　内田(宇知多)　英太(阿須賀太)

跡部(阿度倍)　長生(奈賀夜)　石田(以波多)　斤懸(賀太加多)

壹志(イチシ)郡　八太(鉢多)　日置　嶋校(之万沼支)　民太(美乃多)

須可(須加)　小川　吳部(久礼一)　宕野(太紋乃)

飯高郡　上牧(加无津比良)　下牧　丹生(迩布出水銀)　英太(阿加太)

立野

飯野(イヒノ)郡　乳熊(千久万)　兄國(江久尓)　里田　長田

渭代

多氣(タケ)郡　相可(阿布加)　有貳(宇尓)　多氣　多計　麻續(乎宇美)

三宅(美也計)　流田(奈加礼多)　榔田(久之多)

国立国会
33. 4. -5
図書館

456126

度會郡 宇治 田邊 多乃倍 城田 岐多 湯田 由太
伊蘇 以曾 高田 多加元古 箕田 美乃和 繼橋 津岐波之
二見 布多美 伊氣 以計

志摩郡第七十五

荅志郡 荅志 和具 伊可 伊椎
英虞郡 甲賀 名錐 舩越 道浮
芳草 二色

尾張郡第七十六

中島郡 美和 拜師 小寒 乎世文 三宅
茜部 阿加祢倍 石作 日部 川埼
海部郡 新屋 中島 津積 志摩
伊福 嶋田 海部 日置
三方 物忌 三宅 八田
葉栗郡 葉栗 河沼 大毛 村國

国立国会
33.4.-5
図書館

456126

若栗

丹羽郡 五騎 稲木 上春 丹羽

穂積 大桑 下沼 上沼

前力 小弓 小野 小口

春部郡 池田 柏井 安食 山村

高兎

山田郡 舩木 主恵 石作 志誤

山口 加世 雨村 布多 无良

愛智郡 中村 千竈 日部 太毛

物部 熱田 作良 成海 奈留 美

智多郡 番賀 贄代 留具 但馬

英比

叁河郷第七十七

碧海郡 智立 采女 刑部 依納 与流 美

国立国会
33.4.-5
図書館

456126

鷲取 和之止利　谷部　大帝 於保以知　碧海

櫃礼　世見　河内　櫻井

小河　大思　葡野

額田郡　新城　鴨田　位賀　額田

麻津　六石　大野

賀茂郡　賀茂　仙陁　伊保　舉母

高橋　山田　賀祢　信茂

幡豆郡　能束　八田　意太　礒泊 之波止

大川 於保加波　大濱　析嶋　佟家

寶飯郡　形原 加多乃波良　赤孫 阿加比古　美養　沖津

宮道　聖理　賀茂　度津

篠束 之乃豆加　宮嶋　豊川 上花加波　雀部

八名郡　多米　美和　八名　養父

和太　服部　美夫

33.4.-5
図書館
456126

渥美郡　幡太　和太　渥美　高蘆（太加之）

礒部　大磐（於保加一）

設樂郡　賀茂　設樂（之太良）　里瀨　多厚

遠江郷第七十八

濱名郡　坂本　大神　驛家　贄代

英多　宇智

敷知郡　蛭田（比田太）　赤坂（安加左賀）　象嶋　柴江（之波江）

小文　竹田　雄蹋　海間（阿万）

和治　濱津

引佐郡　京田（美夜古太）　刑部　渭伊（為以）　伊福（以布久）

廉玉郡　三宅　碧田（安平多）　霸田（及多）　赤狭（安加左）

長上郡　弟原（知波良）　碧海（阿平宇三）　長田　河邊（加波一）

鏘沼（比交奴末）　壹志（以知之）

長下郡　大田　長野（奈加乃）　貫名（沼岐奈）　伊筑

国立国会
33. 4. -5
図書館

456126

播多 判多　大楊　老馬 於以万　通隈 止保利 久万

磐田郡　飯寶　曾能　山香　入見

小野　千柄　高菀　云生

野中　久米　小谷　飯寶

豊國

山香郡　大峯　与利　岐階　氣多

周智郡　小山 乎也 未　山田　依智　大田

田椀

山名郡　山名　今衣田 不須 未多　宇知　信藝

蓑戸　久努

佐野郡　山口　小松　邑代 以比 之日　播羅

日根

城飼郡　加美　新井 迩比 為　荒木　河上

高橋　庚城 加良 古　朝夾 河左 比奈　松渕 未豆 不知

33.4.-5
456126

土形 比知加多　狭束 左豆加　新野

蓁原郡　賀沼　蓁原　大江　細江

肱木　勝田 加知未多　相良

駿河郡第七十九

志太郡　大野　大津　英原　刑部

益頭郡　西方 勢　澤會 佐波比　朝夷　飽波 阿久奈美

八田 夜太　物部　益頭　高楊 太加夜文

有度郡　内屋 宇都乃夜　真璧 未加倍　他田 乎左多　新居 尓比井

託美 太久美　嘗見 奈女三　會星 安布保之

安信郡　川邊 加八乃一　恒生 反布　廣伴 比呂上乞　葛間 加豆良未

美和　川津 加波都　八社 夜計之　横太 与古太

廬原郡　西奈 世奈　大井　河名 加波奈　廬原

蒲原 加无八良　恩津 於坡豆

富士郡　鳥田　小坂 乎左加　古家　久貳

国立国会
33.4.-5
図書館
456126

姫名 比奈

駿河郡 柏原 矢集 夜豆米 子松 古末川 古家

玉作 横走 与古波之利 駿河 山埼

宍人 永倉 宇良

伊豆郷第八十

田方郡 新居 小河 直見 多久美 佐婆

鏡作 茨城 依馬 八邦

狩野 天野 吉妾 有雜

久寢

那賀郡 井田 那賀 石火

賀茂郡 賀茂 月間 川津 三嶋

大社

甲斐郷第八十一

山梨郡 於曾 熊台 林部 波夜之 井上 為乃一

33. 4. -5
456126

玉井 已上五卿為東郡　石禾 以左和　表門 寄波上　山梨

加美　大野 已上五卿為西郡

八代郡　八代 也都之呂　長江 奈加江　皐 之良為　沼尾 奴未乃平

川合

巨麻郡　等力 止々呂文　速見 倍美　栗原 久利波良　青沼 安平奴未

國用真木野三字

真衣 未文乃　大井　市川　川合

都留郡　相模 左加无乃　古郡　福地 布久知　多良 太波良

相模卿弟八十二

足上郡　豪高　櫻井　罡本　伴群

足下郡　高田　和戸　飯田　岳水

足柄 安之加良　驛家

餘綾郡　伊蘇　餘綾 与呂文　霜見　礒長

中村　播多野　金目

33. 4. -5
図書館
456126

大住郡　中島　高来　川相　斤思

方見　和太　日田　大眼

櫛椅 橋坎　渭邊　石田　大上

前取　三宅

愛甲郡　玉川　英那　下山　船田

六座

高座郡　美濃　伊叅　有麻　深見 不加美

高座　渭提　寒川 左元加八　塩田 元保太

二寶　思本 平加毛度　五甘　河會

大庭 於保 无波

鎌倉郡　沼濱　鎌倉　埼立　荏草

梶原　尺度　大島

御浦郡　田津　御津 美宇良　氷蛭 比々百　御埼 美左文

安慰

和名類聚抄　二

国立国会
33.4.-5
図書館
456126

武藏卿第八十三

多磨郡　小川 乎加 波　川口 加八 久知　小楊 乎也 丈　小野

新田 迩布 多　小鳩 乎之 未　海田 安万 多　石津 八之 都

狛江 古万 江　勢多

都筑郡　立野　針斫 罰左 久　高幡 多加 波多　幡屋 波多 乃也

久良郡　鮎浦 布久 良　眼田 波度 多　星川　大井

諸岡 毛呂 乎加　淵名 須奈　良埼 与之

橘樹郡　高田 多賀 太　樹橘 多知 波奈　御宅 美也 計　縣守 阿加多 毛利

荏原郡　蒲田 加万 多　田本 多毛 上　滿田 上音 下訓　荏原

覺志 加ヽ 志　美田 三多　木田 丈太　櫻田 左久 良多

豐島郡　日頭 比乃 上　占方 宇良 加多　荒蓁 阿良 波加　湯島

廣岡

足立郡　堀津 羲度　殖田 宇恵 太　稲直 伊奈 保　大里

新座郡　志未

国立国会
33.4.-5
図書館

456126

入間郡　麻羽 阿路波　大家 於保 夜計　高階　安刀
山田 夜末 太　廣瀬 比呂世
高麗郡　高麗 古万　上総
比企郡　渭後 沼乃 之利　都家 豆計　醎瀬 加良世
横見郡　高生　卯坂　余戸
埼玉郡　太田 於保 多　笠原 加左 波良　埼玉　萱原 加夜 波良
大里郡　楊井　市田
男衾郡　榎津 江奈 豆　鴉倉　多留　川面
幡　大山　中村
幡羅郡　上秦　下秦　廣澤　荏原
播羅　那珂　霜見 之保 三
榛澤郡　新居　榛澤　瞻形　藤田
賀美郡　新居　小鴨　曾能　中村
兒玉郡　振太　忍太　草田　大井

33.4.-5
図書館
456126

那珂郡　那珂　中澤　水保　弘紀

秩父郡　巨香　上科 一本作析　美吉　丹田

中村

安房郷第八十四

平群郡　砥河 止加波　達良 多々良　石井 波為　狭隈 左之万

長門　大里　穗田 保多　川上

白濱

安房郡　太田 於保多　塩海 之保三　麻原 平波良　大井

河曲 加波和　白濱　神餘 加元乃安 末利

朝夷郡　御原 三波良　新田 迩布多　大潴 於保奴末　滿祿 万呂

健田 太津多

長狭郡　云生　日置 於文豆　田原 多波良　酒井 左加井

伴部 止毛一　賀茂　丈部 波世豆加比

上総郷第八十五

国立国会
33. 4. -5
図書館

456126

市原郡　海部 安万　市原　江田 石多　湿津 宇流 比豆
山田　菊麻 久々 万
海上郡　佐足　稲庭 伊奈 尓波　大野　山田
倉橋　福良 布久 良　鳴穴　馬野 元万 乃
畔蒜郡　美　小河 乎加 波　甘木 安万 文　新田
椅原　三衆
望陀郡　畔治 安波 面　表可　倉戸　飯富 於布
磐田　河曲　鹿津 加豆
周淮郡　山家 也万 八一　山名　額田　三直
凡田　湯坐　藤部　勝川
埴生郡　埴生　埴石　小田　坂本
横栗　何家
長柄郡　刑部　管見 豆々 美　車持　兼陀
柏原　谷部 波世 倍

国立国会
33.4.-5
図書館

456126

山邊郡　禾生　岡山　管屋　山口
高丈　草野　武射
武射郡　巨倫　加毛　理倉　狎猥
長倉　畔代　斤野　大蔵
新屋　埴屋
天羽郡　新居　新屋　埴屋
夫灊郡

下総卿第八十六

葛餝郡　度毛　八嶋　新居　桑原
栗原　豊嶋
千葉郡　千葉　山家　池田　三枚
糟花　山梨　物部
下播郡　八代　下播　言義　三宅
長隈　鳴矢　吉高　舩穂

国立国会
33.4.-5
図書館

456126

日理　村神

迺瑳郡　野田　長尾　辛川　千俣

山上　幡間　石室　迺瑳

須加　大田　日部　玉作

田部　珠浦　原　栗原

茨城　中村

相馬郡　大井　相馬　布佐　古湊

意部

猨嶋郡　塔陀　八俣　高根　石井

幕津　色益

結城郡　茂治　高橋　結城　小埇

岡田郡　岡田　飯猪　手向　大方

海上郡　大倉　城上　麻績　布方

軽部　神代　編玉　小野

国立国会
33.4.-5
図書館

456126

石田　石井　須賀　横根
三前　三宅　舩木　橋川
香取郡　大槻　香取　小川　健田
礒　譯草
埴生郡　玉作　山方　麻在　酢取
常陸卿第八十七
新治郡　坂門　竹嶋　治田　伊讃

博多　巡迴　丹波 豆支波　大幡
新治　下真　巨神　井田
真壁郡　神代　真壁　長貫　伴部
大菀　大村　伊讃
筑波郡　大貫　筑波　水守 三毛利　三村
栗原　諸蒲　清水　佐野
方穗

33. 4. -5
図書館
456126

河内郡　嶋名　河内　大山　八部
真幡　菅田　大村
信太郡　大野　高来　小野　朝夷
高田　子方　志万　中家
嶋津　信太　乘濱　稲敷
河祢
茨城郡　夷計　山前　城上　嶋田
佐賀　大幡　生國　茨城
田余　小見　拜師　石門
安餝　白川　安後　大津
立花　田籠
行方郡　提賀　小高　藝部　大生
當庶　井上　高家　麻生
八代　香詮　荒原　道田

国立国会
33.4.-5
図書館

456126

行方　曾祢　坂来

庶島郡　白鳥　下鳥　庶嶋　高家

三宅　宮前　宮田　中村

松浦　中嶋　軽野　徳宿

播麻　大屋　諸尾　新居

伊嶋

那賀郡　入野　朝妻　吉田　岡田

播田　安賀　大井　河内

川邊　常石　全隈　早部

志万　阿波　芳賀　石上

廣嶋　茨城　洗井　那珂

八部　武田

久慈郡　岡田　八部　倭文　高月

助川　義和　志万　貞野

国立国会
33. 4. -5
図書館

456126

神前　久米
河内　楊嶋
佐竹　高市
多可郡　梁津　伴部
藻嶋　新居

大田　山田
河内　世矢一
木嶋　佐野
高野　多可
賀美　道口

和名類聚抄卷第六

和名類聚抄卷第七　自東山至北陸

卿里二

近江卿第八十八
飛騨卿第九十
美濃卿第八十九
信濃卿第九十一
上野卿第九十二
下野卿第九十三
陸奥卿第九十四
出羽卿第九十五
若狭卿第九十六
越前卿第九十七

和名類聚抄 三一

国立国会
33. 4. -5
図書館

456126

古簡集影發刊趣意

亙古の典籍稀覯の翰墨は、一たび佚すれば復獲べからず。古來水難火災鼠害蠹蝕は逃れ難き所なり。大正十二年九月爲めに貴重なる文獻の湮滅に歸するもの多きは、殊に學に志す者の齊しく痛惜する所なり。大正十二年九月の大震火災に際し、本所の書庫は、幸に禍難を免れたりと雖、諸家の珍藏に至つては、忽にして灰燼に歸したるもの甚だ多し。當時の實況を詳にするに及び、夙く其複本を作らざりしを悔恨して止まざるなり。職に掌書の任にある者、豈徒に袖手傍觀し、祝融陽侯の災厄を待つのみにして可ならんや。本所に於ては、曩に歷史知識の普及を目的として、通俗的に興味ある史料を選び、史林聚芳と題して刊行したりしが、今また特に珍稀にして專門的に有益なるものを抜き、古簡集影と題し、玻璃版其他の方法によりて發刊し、以て其原形を髣髴せしめんと欲す。乃ち茲に印刷技術の粹を集め、用紙も亦永遠の保存を目的として、特に別漉を用ひたり。庶幾くは先世文華の餘芳を後代に傳へて、以て永く史料湮滅の憂を除くことを得ん。

東京帝國大學史料編纂所

一、古簡集影　第一輯　定價　金貳圓
　律斷簡　後漢書斷簡　四枚
　公爵九條道實氏所藏　十枚　（發　大正十三年十月　行）

一、同　上　第二輯　定價　金貳圓五拾錢
　弘仁式主稅上斷簡（上）　十七枚
　公爵九條道實氏所藏　（發　同年十二月　行）

一、同　上　第三輯　定價　金貳　圓
　紀家集斷簡（上）　十四枚
　伏見宮御所藏　（發　大正十四年一月　行）

一、同　上　第四輯　定價　金貳圓五拾錢
　弘仁式主稅上斷簡（下）　十七枚
　公爵九條道實氏所藏　（發　同年二月　行）

一、同　上　第五輯　定價　金貳　圓
　紀家集斷簡（下）　十三枚
　伏見宮御所藏　（發　同年三月　行）

一、同　上　第六輯　定價　金參圓五拾錢
　朝野群載第一卷（上）　二十四枚
　京都市猪熊信男氏所藏　（發　大正十五年十月　行）

一、同　上　第七輯　定價　金參圓五拾錢
　朝野群載第一卷（下）　二十四枚
　京都市猪熊信男氏所藏　（發　同　上　行）

一、同　上　第八輯　定價　金貳　圓
　弘仁式式部下斷簡（上）　十四枚
　公爵九條道實氏所藏　（發　昭和三年六月　行）

一、同　上　第九輯　定價　金貳　圓
　弘仁式式部下斷簡（下）　十四枚
　公爵九條道實氏所藏　（發　昭和四年二月　行）

一、同　上　第十輯　定價　金四　圓
　令義解　三十八頁
　京都市猪熊信男氏所藏　（發　昭和五年三月　行）

一、同　上　第十一輯　定價　金四　圓
　倭名類聚抄（一）　三十一枚
　新潟縣保阪潤治氏所藏　（發　昭和七年六月　行）

著作權所有
史料編纂所印

昭和七年六月二十日印刷
昭和七年六月三十日發行　（第十一輯　定價金四圓也）

編纂者　東京帝國大學

發行兼印刷者　東京市芝區西久保廣町二十六番地　七條憲三

發賣所　東京市芝區西久保廣町二十六番地　七條書房
電話芝五四〇番
振替口座東京六三四九番

Kodak Gray Scale

C Y M

© Kodak, 2007 TM: Kodak

A 1 2 3 4 5 6 M 8 9 10 11 12 13 14 15 B 17 18 19

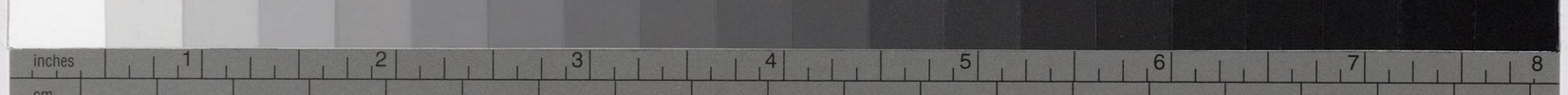

Kodak Color Control Patches

© Kodak, 2007 TM: Kodak
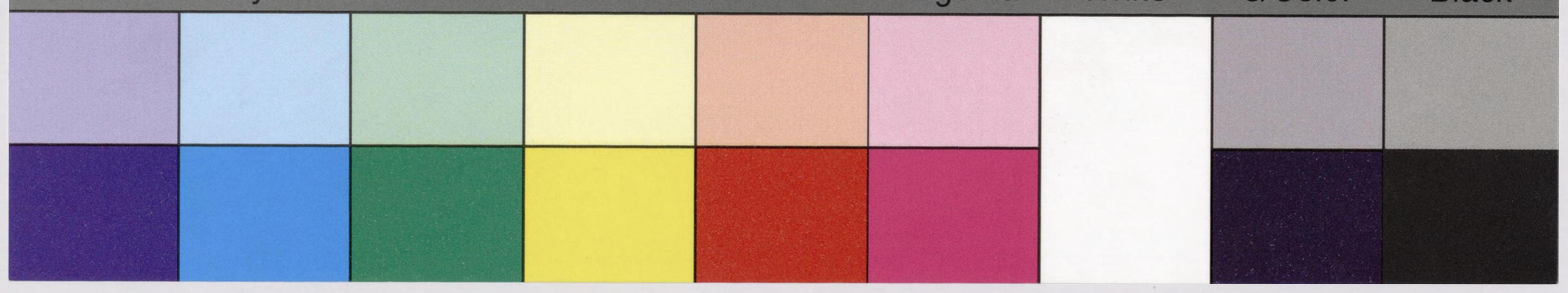
Blue Cyan Green Yellow Red Magenta White 3/Color Black