اطلاعات

۳۶ صفحه

یکشنبه ۲۹ اسفند ماه ۱۳٤٤ . . . . . شماره ۱۱۹۳٦
. . . . . سال چهلم . . . . . تکشماره ٤ ریال

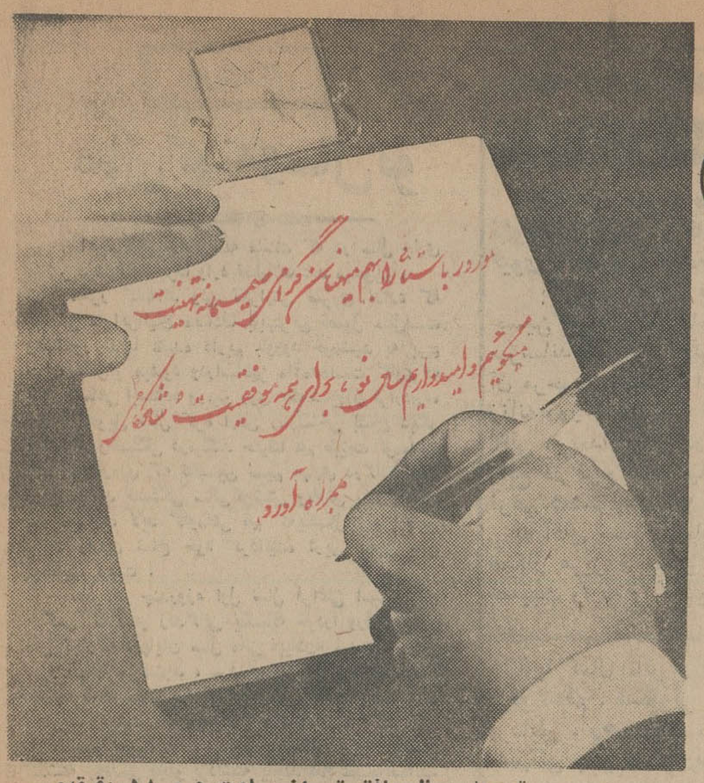

تحویل سال بافق تهران ساعت ۵ و ۱۸ دقیقه‌و ٤۵ ثانیه روز دوشنبه اول فروردین ۱۳٤۵

آسوشیتدپرس از لندن گزارش میدهد :

پکن و مسکو آشتی میکنند

لیوشاتوچی

برژنف

در صفحه ۳

هوا در سراسر کشور منقلب است

توصیه وزارت راه
بازنجیر در جاده‌ها حرکت کنید

* در تبریز برف سنگینی میبارد و هوای شمال و شمالغرب‌و شمالشرق بارانی است
* شدت ریزش برف ،راه‌های سراب، تبریزواردبیل را قطع کرد
* هوای تهران پنج درجه سرد شد وبرف‌تادامنه‌های شمیرانات پائین آمد
* در خوزستان طوفان خاك برپا شد

بار وبنه را بسته‌اند واز تهران خارج‌میشوند

ده‌هاهزار نفر از تهران خارج‌شدند

* این‌افراد بسه‌استان‌فارس، خوزستان ، گیلان رفته‌اند
* کاروان اتومبیلها در جاده های خوزستان و شمال و شیراز در حرکت است
* حرکت کامیون در جاده‌ها ممنوع شد

امروز شهر تهران خلوت‌شد وجمعی ازمردم که‌وسیله دراختیار دارند ، این‌شهر رابسوی مناطق شمال وجنوب ترك گفتند. دردروازه های تهران‌ماموران پلیس راه ترافیك‌سنج گذاشته‌اند، وطبق‌یك‌آمار تقریبی که امروز از طرف پلیس‌راه انتشار یافت تعداد مسافرانه ایام عید تهران را حدود چهارصدهزار نفر قلمداد کردند .

فراریان عید

این عده‌فراریان ایام‌عیدهستند که‌از تهران خارج‌شده وبسوی شهرستانها رفته‌اند تااز مشکلات و مخارج دیدنو بازدید ایام عید درامان باشند وکسی بعنوان دیدوبازدید برایشان مزاحمتی

بقیه در صفحه ۳۳

ارتفاع برف در اطراف‌تونل‌کندوان به‌نیم‌متر رسیده و به‌راه‌های‌آذربایجان غربی خساراتی وارد شده است

* سیلاب دیشب تهران مشتریان شب عیدرابخانه ها فراری داد !

دیروز اداره هواشناسی اعلام داشت که‌یك جبهه هوای فعال از شرق مدیترانه بسوی‌مشرق‌حرکت کرده است و خبرداد که این هوا آسمان ایران را تحت تاثیر قرار خواهد داد .

هواشناسی دیروز اعلام‌کرد که حرکت‌این‌هواکند است وروی‌همین اصل درمدت تعطیلات‌عیدهوای‌نقاط مختلف ایران ابری واحتمالابارانی خواهد بود .

پیش بینی

پیش بینی هواشناسی درست از آب‌درآمدودیشب درتهران‌بارندگی بیسابقه‌ای بارید ومدت سه ساعت باران تندی سراسر خیابانها را شستشو داده امروز نیز هوای‌اکثر نقاط ایران منقلب است و سیستم فعال تمام نقاط مرکزی و شمال و شمالغرب رافراگرفته .

برف سنگین

ریزش برف سنگینی درتبریز آغازشده و در شمال و شمالغرب‌و

بقیه درصفحه ۳۳

بموجب اعلامیه وزارت خارجه که شب‌گذشته‌انتشاریافت:

سفرآرام ببغداد قطعی‌شد

* مذاکرات ایران و عراق در نیمه دوم فروردین ماه‌آینده آغاز میگردد

دیشب اعلامیه‌وزارت امورخارجه پیرامون مذاکرات آینده ایران و عراق ومسافرت آقای آرام وزیر-

بقیه درصفحه ۳۳

آماده باش

به سازمان های پزشکی ، انتظامی و ارتباطی برای ایام‌عید

٤۵۱٤۱

اهالی تهران که احتیاج بکمك داشته باشند میتوانند باشماره تلفن ٤۵۱٤۱ تماس بگیرند .

امروز از طرف دولت اطلاعیه‌ای منتشر شد که بموجب آن سازمان های مسئول دولتی در ایام تعطیل نوروزی برای تامین رفاه مسافرین نوروزی بحال آماده‌باش درآمدند. متن اطلاعیه بشرح زیر است :

برای تامین رفاه مسافران در ایام عید نوروز اقدامات زیر از طرف سازمان های مختلف دولتی انجام گردیده است :

۱- در مسیر شاهراههائی که مورد استفاده بیشتر مسافران می باشد مانندراههای‌تهران -اصفهان واصفهان - شیراز و تهران به‌نقاط مختلف شمال کشور پاسگاه های امدادی بمنظور کمك های اولیه

بقیه درصفحه ۳۳

گزارش خبرنگار اعزامی اطلاعات ازجده

بسته‌شدن فرودگاه جده یکروزدیگرعقب افتاد

* بدستور پادشاه‌عربستان سعودی زائرین ایرانی با هواپیماهای سعودی از جده بمدینه حمل شدند

بدستور اعلیحضرت‌پادشاه‌عربستان سعودی حجاج ایرانی بوسیله شرکت هواپیمائی عربستان سعودی ازجده به مدینه حمل می شوند . گزارش خبرنگار اعزامی مابه کشور عربستان سعودی ازجده حاکیست که روزگذشته آقای دکتر محمد حسین مشایخ‌فریدنی

بقیه درصفحه ۳۳

در صفحات مخصوص‌عید

۱۳٤٤ پیشگوئی سال‌نو

سال حادثه کاخ مرمر و ذوب‌آهن

سالی که گذشت وآنچه بر هنرمندان گذشت وبرنامه کامل تلویزیون در تعطیلات نوروز

نتیجه‌قرعه‌کشی جوایزحلب کوچولوی‌قو

در صفحه ۳۵

دمی باخیام

آخرین اثر علی دشتی منتشر شد

اخطار

بدون پریموس‌وزنبوری‌گازی «کالری گاز» از تهران تکان نخورید

خیابان فردوسی- ساختمان آفتاب شرق تلفنهای۳۹٦۸۱ ۱-۳ ۳۵٤۵٤ آ-٤۵۷۸٦

آقای شیخ‌حسین لنکرانی تهرانند آ-۳۱۰٤۱

از اول فروردین ۱۳۴۵

سینمای جدید التاسیس

پارامونت

بافیلم

دختری درپاریس

افتتاح میشود

شرح در صفحه «۷»

دستمال کاغذی حریر

برندگان جوائز کارتهای ارمغان حریر در صفحه ۳۵

از فرداصبح در سینماهای

ب.ب- رادیوسیتی -ایگل

دنیائی از وحشت ، دنیائی از هیجان ، دنیائی ازدلهره، دنیائی از زیبائی ، دنیائی از عشق ، دنیائی ازجنایت،دنیائی از جاسوسی در فیلم

بواسطه غیبت از تهران وحرمان از دیدار دوستان گرامی در ایام سال نوبهترین آرزوهای خود را برای سلامت وسعادت همگی‌تقدیم وامیدوارم‌سال‌نو راباخوشی آغازو با شادکامی به‌پایان برسانند .

سید ضیاءالدین طباطبائی

هنوز رنجورم و از عرض تبریك و جواب به‌تبریکاتی که لطفا بمن میشود معذورم و بسعادت ونیکبختی دوستان و خویشاوندان دعا میکنم و تبریك عرض میکنم .

حسین دادگر (عدل‌الملك)

همشهریان عزیز و همکاران گرامی

ضمن تقدیم صمیمانه‌ترین شادباشها بمناسبت فرا رسیدن نوروز باستانی روز اول فروردین ماه۱۳٤۵ از ساعت سه تا۵ بعداز ظهردر پارك‌شهر آماده‌پذیرائی و دیدار همشهریان و همکاران عزیز میباشم .

شهردار پایتخت - مهندس تقی سرلك

فیلم شکارچی و خواستگاری قو در تلویزیون ایران

در صفحه ۳۵

از فرداشب

امیرارسلان

بکارگردانی : علی نصیریان

در تالار ۲۵ شهریور تلفن رزرو بلیط ۲۵٤٤٤

بانك‌صادرات‌ایران باطلاع مشتریان گرامی‌میرساند

درایام تعطیلات نوروزی ۱۳۴۵ باستثنای روز اول فروردین شعب زیر از ساعت ۹الی ۱۲ آماده انجام امور بانکی بشرح زیر میباشد :

۱- کلیه شعب این بانك درسراسر ایران برای دریافت وجه بحسابجاری و بهره‌دار مفتوح است .

۲- شعبه لاله‌زار نو در تهران کلیه عملیات بانکی راانجام میدهد .

۳- در تهران شعب مخبرالدوله - میدان شهناز - میدان خیام - نادری - لاله‌زار نو - میدان تجریش - میدان ۱۲٤اسفند- رازی - رودکی - بولوار - گمرك .

و در شهرستان ها شعب .اهواز- خرمشهر - زندآبادان- پریم آبادان- چهارباغ اصفهان-شیراز - داریوش - بندرپهلوی- قم - همدان -ارك تبریز .

رشت - رامسر - چالوس - بابلسر - گرگان - شاهی - ساری - مشهد- خیابان سپه کرمانشاه -جهت دریافت وپرداخت وجه بحسابهای دگردش و ویژه سفر مفتوح خواهند بود .

B.F.Goodrich

شرکت سهامی بی.اف.گودریچ ایران

بهترین تبریکات وشادباشهای نوروزی رابمناسبت سال نوتقدیم وسلامتی وتوفیق هم میهنان عزیز را از خداوند متعال خواستار است .

گام بزرگی درراه‌صنعت‌ملی‌اتومبیل‌سازی

هم اکنون برای ساختن رامبلر ساخت ایران بزرگترین و مجهزترین وسائل مدرن بوجود آمده است .

در صفحه هشتم بخوانید

نوروز پیروزی ، نوید بخش سال پر کار و پر ثمری برای جامعه مسکو داری در سراسر میهن ما است

ضمن تبریك سال نو سلامتی و شادکامی خود و هم میهنان عزیز را از درگاه آفریدگار توانا خواستارم

از خداوند بزرگ خواهانیم .

هیئت مدیره کارخانجات تعمیر اتومبیل ایران ناسیونال

Darugar داروگر

تبریك سال نو

هیئت مدیره ، کارمندان و کارگران شرکت‌سهامی کف (داروگر) فرا رسیدن نوروز خجسته باستانی را بعموم هم‌میهنان عزیز تبریك و تهنیت عرض میکنند و سلامت و پایداری ملت شرافتمند ایران را تحت‌توجهات و رهبری خردمندانه شهریار توانا از خداوند بزرك مسئلت دارند .

کارکنان موسسه داروگر با اغتنام فرصت بدین وسیله از استقبال گرم و روزافزون هم میهنان‌گرامی بمصرف فرآورده های این شرکت که دسترنج عده‌ای از کارگران ایرانی است صمیمانه تشکر مینمایند و امیدوارند که تلاش مداوم چهل ساله آنان در سال نو و سالهای آینده بیش از پیش رضای خاطر مصرف کنندگان گرامی را فراهم آورد وباین ترتیب نقش‌موثر خود را در تقویت و رونق اقتصادی ملی کشور ایفا نمایند .

از امشب

CINERAMA

درسینما

آتلانتیک تعطیلات‌سینه‌راما

آگهی

پرداخت سود تضمین شده سال٤٤سهام شرکت‌سهامی

نساجی‌مازندران

از کلیه صاحبان سهام شرکت سهامی نساجی مازندران خواهشمند است که با مراجعه بهمان شعبه بانکی که سهام خودرا از آن خریده‌اند و یا بانك اعتبارات صنعتی در تهران، سود تضمین شده سهام خود را برای سال ٤٤ بر مبنای ۸ درصددریافت‌فرمایند

بانك‌اعتبارات‌صنعتی

جریان روز

سال کهنه‌وسال نو

این، آخرین روزنامه ماست که در سال جاری منتشر میشود واز فردا وارد تعطیلات عید میشویم .

مکرر گفته‌اند ولی تکرارش ضرری ندارد که عیدملی ما ایرانیان مصادف بابهترین فصول سال‌است وهمانطور که‌ما عقیده داریم باورود خورشید به برج حمل، سال‌نو میشود وبراساطیر ماآمده‌است گاوی‌که بر پشت ماهی ایستاده وزمین روی یك شاخ‌آن قراردارد، هنگام تحویل سال کره ارض راازشاخی بشاخ دیگر میغلطاند وخستگی درمیکند حقیقتا هم طبیعت نومیشود وهم روح‌تازه‌ای که نخستین نسیم بهاری درکالبد اهل زمین میدمد خستگی سالی‌کوشش وتلاش رااز تنشان بدر میسازد، لابد گاوماهی هم که‌یکسال زمین باین عظمت واروی شاخ خود گردانیده ازین تحول حال بی‌نصیب نیست !

تعطیلات چندروزه اول سال فراغتی است برای هرکس که دفتر زندگانی یکساله خودرا ورق بزند و مثل تجارکه درپایان سال مالی «بیلان» میدهند ونفع‌و ضرر خودرا می‌سنجد ، مردمان نیز هرکدام درحدخود ازآنچه ظرف مدت یکسال برایشان گذشته است ، از تلاش‌ها، کوشش‌ها، موفقیت‌ها ، شکست‌ها ، کامروائی هاوناکامیها «بیلان» بردارند و ببینند درین یکسال گذشته چه‌قدمی بجلو برداشته یاچند قدم عقب‌مانده‌اند. چه‌امکاناتی ازدست داده‌اند . چه موقعیت هائی برای خود فراهم ساخته‌اند و رویهمرفته منفعت کرده‌اند یا ضرر. چون عمر آدمیزاد مجموعه‌ایست ازهمین سالها وهرگاه قرارباشد ازامروز و دیروز عبرت‌نگیریم بی‌شك فردا رانیز باخته‌ایم و عمری بیحاصل به‌آخر میبریم.

این فرض نه‌فقط درباره افراد ، بلکه درمورد اجتماع هم نافذاست . یعنی اجتماع زنده نیز درپایان‌هر سال بحساب یکساله خود میرسد و نفع‌و ضررش را مشخص میکند. برای اینکه اگر اشتباهی مرتکب شده سال بعد جبران کند. اگر درکارش نقصی‌هست سال بعد ترمیم کند. اگر قدمی برداشته که بمنفعتش بوده‌سال بعدتبال کند و خلاصه آنکه تجربه گذشته راملاك و چراغ راه آینده قرار دهد .

بیلان اجتماعی مانشان میدهد که خوشبختانه مملکتمان سال‌خوبی را بپایان آورده و سال جدید را با امیدواریهای فراوان شروع میکند .

دردنیائی که آتش ودود فضای آنرا تیره ساخته وازین سرتاآن سر جهان، قدم بقدم، جنك سرد وجنك گرم وبی‌ثباتی و دسیسه و تحریك و کودتا و ضد کودتا مفهوم آرامش رااززندگی ابناء بشرسلب کرده است مملکت ما سالی رابامنیت و فراغ بال‌طی کرد و فرصت یافت تابرنامه های مترقی خود را چه‌در زمینه روابط خارجی و چه در سیاست داخلی با موفقیت دنبال کند .

طی‌این یکسال ،روزی نبود که‌سراز خواب‌برداریم وجهان راباحادثه‌ای غیرمترقبه دوبرو نبینیم .درگوشه‌ای ازجهان جنك، علنا و عملابا شدت هرچه بیشترادامه داشت ودرنقاط دیگر، جنان سررشته کارها ازدست بشر قرن بیستم، ازدست این‌فاتح کرات وسماوات‌خارج شده بود که کلمات هم مفاهیم خودرا از دست دادند ، چنانکه روابط بین‌المللی جنبه فانتزی و شوخی پیدا کرد .رئیس حکومتی که‌با این عنوان میهمان یك‌کشور بیگانه بود وقتی از هواپیما پیاده شد و تشریفات‌رسمی استقبال ازوی معمول میگشت بجز خودش وهمراهانش، همه میدانستند که میهمان آنها نیمساعت است نه‌مقامی دارونه منصبی . بعد همین رئیس حکومت مخلوع ، درحالیکه دولت دیگری‌زمام‌امور مملکتش رابدست‌داشت باعنوان رئیس‌جمهور سیروسیاحتش راادامه داد وناگهان رئیس جمهور دیگری درمملکتی دیگر اعلام کردبنفع اواز مقام خودش کناره‌گرفته و مناصبش رادر کشور خود به‌رئیس دولت مخلوع کشور دیگری تفویض کرده است !

دریك‌چنین دنیای شترگاو و پلنگی ، مملکت‌ما فارغ‌ازآنچه دنیابدان گرفتار بود و هست طی یکسال گذشته نیز راه خودش رابسوی هدفهایش ادامه داد ، روابط خارجی خودرا چنانکه مقتضای شان یك کشور مستقل وآزاد وقائم بالذات می‌باشد بیشتر از پیش در جهت منافع ملی‌خود توسعه‌دادو درزمینه سیاست‌داخلی، راهی‌را که‌به ثبات اقتصادی و تعدیل اجتماعی و ترفیه زندگانی توده منتهی میشود بااستفاده از حداکثر ظرفیت زمان پیمود .

ذکر یکایك مواردی که دال بر صحت این مدعاست نه‌ضرورت دارد ونه درخور حوصله این مقاله است،زیرا خوانندگان عزیز ما خود بهتر میدانند که طی یکسال گذشته چه کار هاشده وچه تحولاتی یا بنیانگذاری گشته ویابه‌نتیجه مطلوب رسیده ،وانگهی درشرح گزارشات یکساله که‌سرویس های مختلف کشوری ماتنظیم کرده‌اند وظرف این چند روز چاپ‌شده رئوس این اقدامات واصلاحات و تحولات درتمام زمینه‌ها منعکس است .

چنین موقعیت کم‌نظیری که امروز برای مملکت مافراهم است و ثمرات آنرا در شئون مختلف زندگی عمومی ، طی چندسال اخیر وسال جاری دیده‌ایم و انشاءالله در سالهای بعد بوجه درخشانتری خواهیم دید صرفنظر از مشیت الهی ، چه موجب میتواند داشته باشد بجزاینکه در یك‌چنین جهان بی‌سامانی، این سرزمین باستانی ازشرایط یك رهبری پیشرو وسالم وصالح برخوردار میباشد . درعین حال که‌این قوه‌رهبری باقدرت خلاقه وسازنده مردم همراه و مربوط گشته و ثمره‌ای‌بنام «انقلاب شاه ومردم» ازآن‌پدید آمده است، انقلابی‌که طی سال اخیر مراحل دیگری ازآن صورت تحقق پذیرفت و همچنان برنامه اجتماع ما در سال آینده خواهدبود ، تاروزیکه انشاءالله بهدف نهائی خود یعنی تجدید عظمت‌این مرزوبوم برسد .

فرصت را غنیمت میدانیم دراینهنگام که‌سال نوینی آغاز میشود وبافرارسیدن عید نوروز ، خاطره یکی‌از گرامیترین مواریث وسنت‌های نیاگان ماتجدید میشود، نوروز فرخنده را بعموم هموطنان عزیز تبریك بگوئیم و آرزو کنیم سال‌نو، سال برکت‌و نعمت ،سال پیروزی وسربلندی وسال‌رفاه‌وآسایش برای‌همگان‌باشد.

مجالس ترحیم و یاد بود

خانواده های : صادقی . ناصر گیوه‌چی . نکوئیان فتحی . قاضی تهرانی . برادران گیوی . نمازی . گیوه‌چیان

با کمال تاسف فوت مرحومه همسر آقای حسین صادقی را باطلاع دوستان و آشنایان میرساند . مخارج مجلس ختم مردانه بنابوصیت آن مرحومه بمصرف امور خیریه میرسد و ختم زنانه روز ۵ شنبه ٤ فروردین ماه ٤٥ ازساعت ۱۳الی ٦ بعداز ظهر در منزل شخصی آنمرحومه واقع در فرح آباد خیابان پنجم نیروی هوائی فرعی ششم پلاك ۷۹ منعقد می‌باشد .

به آقای حسین صادقی و آقای احمد صادقی همکار عزیز و سایر بازماندگان آن مرحومه مصیبت وارده را تسلیت میدهیم .

با کمال تاثر و تاسف خاندان **شیبانی . پرتو اعظم . اسکوئی . فرزانه . خلیق اعظم . یزدانفر . رحیم زاده . نیك‌بین . مهرداد** فوت ناگهانی **بانو صغرا نیر اعظم** همسر سرکار سرهنك هدایت‌اله شیبانی را باطلاع اقوام و دوستان میرساند بمناسبت ایام عید و وصیت آن مرحومه مجالس ترحیم و هفته برگزار نمی شود و هزینه آن بمصارف امور خیریه خواهد رسید .

بعموم افراد خانواده های محترم عزادار بویژه بازماندگان آنمرحومه مصیبت وارده را تسلیت میدهیم .

با نهایت تاثر و تاسف درگذشت جانگداز شادروان **مهندس ناصرالدین اسکندری** را که بر اثر سانحه اتومبیل بوقوع پیوسته باطلاع دوستان وآشنایان محترم‌میرساند بعلت‌تعطیلات سال نو مجلس تذکر آنمرحوم بعدا آگهی‌خواهد شد . **خانواده‌های : اسکندری.میرسلیمی.**
رفیعیان آ_۳۱۰٦۳

حادثه ناگوار را بعموم بازماندگان آنمرحوم تسلیت میدهیم .

باستحضار دوستان و اقوام می رساند که به مناسبت سال فرزند ناکام‌مرحوم **دکتراحمد تبریزی** عصر روز جمعه ۵ر۱ر٤۵مراسم‌یادبودی در قم‌آرامگاه ابوحسین منعقد خواهد شد .

علی تبریزی

گویند که عود آمد و گل آمد و دی رفت
ما بی تو ندانیم که کی آمد و کی رفت

دومین سالگرد فقدان‌همسر عزیزم‌شادروان مرحوم **محمود سرشار** را باطلاع فامیل‌ودوستان میرساند .

چون همواره اوقات او صرف کار های‌عام‌المنفعه بود بدین مناسبت هزینه برگزاری سال بمصرف امور خیریه خواهد رسید .

آ_٤۵۹۷٦ **نزهت سرشار**

با نهایت تاسف درگذشت مرحوم **محمد مهدی پور خلیلی** کارمند عالیرتبه و صدیق این بانك را باطلاع عموم میرساند . مجلس‌ترحیم آنمرحوم روز چهارشنبه سوم فروردین‌ماه۱۳٤۵ از ساعت ۳تاه بعد از ظهر در مسجد حاج‌حسن برگزار خواهد شد . **بانك صادرات ایران**

با نهایت تاسف درگذشت شادروان‌مرحوم **محمد مهدی پور خلیلی** بزرك خاندان‌پورخلیلی را باطلاع دوستان و آشنایان میرساند . مجلس ترحیم مردان، آنمرحوم روز چهارشنبه سوم فروردین از ساعت ۳ تاه بعد از ظهر در مسجد حاج حسن واقع در خیابان بوعلی (شاهپور) و مجلس ترحیم زنانه عصر همان روز در منزل آنمرحوم واقع در خیابان نواب شمالی (شماره ۲۲۸) برگزار خواهد شد .

صادق پور خلیلی . فرهاد و فرخ پورخلیلی. خانواده های پور خلیلی . طالب پور .شیرزادی. غیاثی . شعار . میرحق پسند . قاسمیان . شیرکوبی . محلی . سرهنك سلیمی . سرگرد نویسنده . ستوده دیلمی . تقوی . امینی

بعموم بازماندگان و همکاران آنمرحوم‌مصیبت وارده را تسلیت میدهیم .

چون روز جمعه ۵ر۱ر۱۳٤۵ مصادف‌باپایان سومین سال درگذشت مرحوم آقای**رضاشریف کاشانی** قاضی دادگستری میباشدبهمین‌مناسبت مراسم یادبودی در آرامگاه آن مرحوم ازساعت ۳تاه بعد از ظهر همان روز برگزار خواهدشد.

خانواده شریف کاشانی

تسلیت

سرکار فلکی : افسران ودرجه داران‌وافراد ارتش یکم با تاثر و اندوه فراوان‌مصیبت وارده را تسلیت گفته و بقای عمر همکار گرامی و خانواده محترم را از خدای بزرك مسئلت‌مینماید

آ_۳۱۰۱۷ **سپهبد ازهاری**

افسران . درجه داران . افراد اداره اردنانس ارتش مصیبت وارده رابخانواده محترم انصاری بویژه به سرکار سروان فرهنك انصاری تسلیت عرض مینمایند .

سرتیپ مجید عزبدفتری

جناب آقای بختیاری

فوت مرحوم برادرتان را صمیمانه تسلیت عرض نموده بقای عمر شما و خانواده گرامی را از خداوند متعال خواهانیم .

شرکت سهامی کارتن ایران

سرکار علیه خانم لطفی‌زاده ریاست محترم دبیرستان دکتر فاطمه سیاح

مصیبت وارده را بجنابعالی و خاندان‌ارجمند تسلیت عرض مینماید . **اسداله اسدیان**

افسران و درجه‌داران‌مناطق دریائی‌وناوگان خلیج فارس و دریای عمان با کمال تاسف درگذشت مرحوم‌یحیی انصاری‌رابسرکارسروان فرهنك انصاری و بازماندگان آنمرحوم‌تسلیت میگویند .

فرماندهٔ مناطق و ناوگان خلیج فارس ودریای عمان ـ دریابان فاطمی آ_٤٦۰۹۲

جناب آقای مهندس انصاری

هیئت مدیره و کارکنان شرکت ساختمانی کرند و شرکت ترمودینامیك مصیبت وارده فوت جوان ناکام علی اصغر عمادالسادات را به آنجناب و خاندان محترم تسلیت عرض مینماید

سرکار سروان فرهنك انصاری

افسران و درجه داران دادگاه‌مناطق‌دریائی جنوب و ناوگان خلیج فارس خود را در مصیبت وارده سهیم میدانند .

سرهنك دکتر حسین‌یساری

سرکار سروان فرهنك انصاری

افسران و درجه داران دادگاه عالی مناطق دریائی جنوب و ناوگان خلیج فارس خود را در مصیبت وارده سهیم میدانند .

سرگرد دکتر محمد مجدفر

با کمال تاسف درگذشت شادروان **استاد محمد علی نشرودی** دوست دیرین‌و همدوره‌ی خود را که با فداکاری و دانش پر دامنه عمری را در خدمت مردم گذرانده بود بعموم دوستان بویژه همسر محترم و فرزندان ایشان تسلیت عرض میکنیم .

دکتر آل بویه . مهندس احمد علی ابتهاج. مهندس رضا اقصا . مهندس الهی . مهندس امیر معزی . مهندس بهینا . دکتر پزشك‌نجفی. دکتر نظام‌الدین جزایری . مهندس رفعتی . مهندس شروقی . محمود صالحی . مهندس جلال عقیلی . مهندس غلامعلی‌فریور . جمشید فربودی . محمود کلانتری . دکتر محمدگیلانی. مهندس محسن معارفی . مقبلی .دکتر منظوری. دکتر میرسپاسی .

دوست عزیز جناب‌سروان فرهنك انصاری

خود را در غم بزرك تو و خانواده محترمت شریك دانسته ضمن عرض تسلیت سلامت و بقاء عمر بازماندگان را مسئلت داریم .

سروان جلال غفاری .سروان علی مقدم . مهندس گلسرخی

کارکنان قسمت حسابداری کل‌بانك صادرات ایران از اینکه یکی از همکاران صمیمی‌وعالیقدر خود آقای محمد مهدی پور خلیلی را از دست داده‌اند بی نهایت متاسف بوده و در غم واندوه بازماندگان آنمرحوم خود را شریك میدانند.

سرکار علیه ریاست دبیرستان دخترانه پیشرو خانم دوشیری

مصیبت وارده را بشما و خانواده‌محترمتان تسلیت عرض مینمائیم .

دانش آموزان سال پنجم طبیعی دبیرستان دخترانه پیشرو

با نهایت تاسف مصیبت وارده رابه‌خانواده های محترم انصاری و لاهیجی بخصوص برادر گرامی جناب سروان فرهنك انصاری و بانو تسلیت عرض مینمائیم .

آبادان دکتر یساری و بانو

سروران ارجمند تیمسار سرلشگر عزیزاله ضرغامی . تیمسار عزت‌اله ضرغامی . تیمسار سرلشگر دکتر خوشنویسان . سرکار سرهنك شریف معاونت سازمان امنیت آبادان

با نهایت تاسف و تاثر مصیبت وارده را تسلیت عرض مینماید.

آبادان سلمان مهنائی

سرکار سروان فرهنك انصاری

با نهایت تاسف و تاثر مصیبت وارده را تسلیت عرض نموده و بقای جنابعالی و خانواده محترمتان را از خداوند متعال خواستار است .

افسران . درجه‌داران و افراد دژبان مناطق دریائی جنوب

سپاسگزاری

خانواده بصاری و فامیل وابسته‌ازسروران ارجمند و معظمی که در غم درگذشت همسر شایسته برادرومادرعزیزمان **بانو بلقیس‌بصاری** ما را مورد عنایت و محبت‌مخصوص قرار داده‌اند قلبا سپاسگزاری نموده سلامت و سعادت سروران گرامی را در حلول سال نو از ایزد توانا مسئلت دارند .

دکتر فروغ الله . منیرالله . حسام‌الدین. دکتر طلعت . هما . سرگرد ساسان . بهمن . هرمز . دارا بصاری . ابوالقاسم قبله . دکتر تیموریان . دکتر مودت .

از دوستان گرام و سروران عظام که در مصیبت وارده حضورا ، کتبا ، با ما همدردی و عنایت فرموده‌اند صمیمانه سپاسگزار بوده سلامت و سعادت همگی را از درگاه ایزدمتعال مسئلت مینمائیم چنانچه بعلت تالمات روحی تاخیری در عرض تشکر گردد پوزش میطلبیم .

خانواده های پیروزگر . خسروبد .سپهبد شکیبی . فیروز دولتشاهی . زرین‌پور .کلهر. دکتر کاوه . دکتر عبادی . مهندس مقدم . طاهرپور . سرهنك فرهت

از سروران محترم . بستگان و دوستان ارجمند که بمناسبت درگذشت **بانو نزهت پیر شفیعی** ابراز عنایت و تفقد فرموده‌اند بدین وسیله صمیمانه سپاسگزاری مینماید .

آ_۳۱۰۸۷ **خانواده پیرشفیعی**

افسران و کارمندان اداره‌انتشارات‌وروابط عمومی ستاد بزرك ارتشتاران درگذشت ناگهانی شادروان تیمسار سرتیپ بازنشسته عباس وحدتی را به خانواده های سوگوار بخصوص بسرکار سرهنك ستاد مجید وحدتی صمیمانه تسلیت گفته خود را در این مصیبت شریك و سهیم میدانند . **سرتیپ‌گلبادی**

همکار گرام آقای محمد مهدی جلائی

گرچه مرك پدر را جمله‌تسلی بخشی‌نیست ولی بازهم دوستان شما ضمن‌ابراز تاسف‌شدید این واقعه توان‌فرسا را به شما و خانواده‌محترم تسلیت عرض کرده و از درگاه خداوند صبری جمیل برای بازماندگان آن مرحوم مغفورمسئلت دارند .

ایرج مجد . اسداله طباطبائی . مختاری . محرابی . ثقة الاسلامی . مقدسی . فتاحی . تالهی . حاج حیات غیبی . طالبیان .جلال‌زاده . عمیدی . احیائی . بهبهانی .بیرجندی .سلطانی. صفائی . فیلی شیرازی . محمد زاده ببر . دیلمقانیان . محمد جعفر حسنی . فرید . علائی. حسین برار . زهتاب . علیزاده . راهنما . حسینی‌پور . عباس مشکین . میثمی . خضری . بطحائی . صادق سعیدی . جهانگیر مطیعی . علی وثوقی . بهجو . جمشید نژاد . علی‌صنیعی

با کمال تاسف درگذشت نابهنگام جوان ناکام محمود دهقان را بعموم بازماندگان‌آنمرحوم تسلیت عرض نموده بقاء و سلامت خاندان آن مرحوم را از درگاه خداوند متعال مسئلت می نماید .

از طرف اتحادیه‌فروشندگان چرم‌مصنوعی‌ـ تلق و برزنت و مشمع فرشی و مصنوعات نایلونی تهران وابسته به اطاق‌بازرگانی تهران‌ـ **نجات‌اله معزی‌نیا**

سرکار سروان فرهنك انصاری

مصیبت وارده را بشما و خانواده محترم صمیمانه تسلیت عرض نموده و خود را در غم شما شریك میدانم .

آبادان ـ عیسی ایران

آگهی مزایده موقوفه

بانظارت اداره اوقاف شهرستان کرج موقوفه پرورخانم‌که عبارت از یك دانك مفروز قریه وهروجرد بمساحت ۳۵۲۵۰۰ متر مربع ودارای پلاك شماره ۱۵۱ ـ۸۸ واقع در ساوجبلاغ باحداقل اجاره بهاء سالیانه مبلغ ۱۷۵۰۰ ریال نقد از طریق مزایده باجاره‌واگذار میشود داوطلبان اجاره باید مبلغ۱۷۵۰ ریال برسم سپرده بحساب شماره ۱۵۰۵٦٦ بانك ملی شعبه کرج بسپارند وپیشنهاد خودرا با فیش بانك دربا کت لاك‌ومهرشده تاپایان وقت اداری روز دوشنبه ۱۵فروردین ماه ٤۵ بدفتر اوقاف کرج تسلیم ورسید دریافت دارند پیشنهادات رسیده در ساعت ۱۰ صبح روز بعددر اداره اوقاف کرج قرائت میشود برای کسب اطلاع‌بیشتر از شرایط مزایده به‌آگهی تفصیلی یابدفتر اداره اوقاف کرج مراجعه نمائید .

رئیس اداره اوقاف شهرستان کرج ـ حدادی

آگهی مزایده
شماره ۳۱۲۵۱ ـ ۲۹ر۱۲ر٤٤

وزارت اطلاعات ۲۳ دقیقه از اوقات مختلف روزانه (شب وروز) سال ۱۳٤۵ (رادیو ایران) رابرای پخش آگهی های تجارتی بمزایده میگذارد .

داوطلبان شرکت در مزایده میتوانند همه روزه تا آخر ساعت اداری روز بیست‌و پنجم فروردین ماه ۱۳٤۵ برك شرایط مربوطه را از قسمت امور اداری (اداره کل امور مالی) واقع در میدان‌ارك روبروی وزارت کشور ساختمان بانك بازرگانی طبقه سوم مراجعه ودریافت نمایند .

پیشنهاد ها تاساعت ده صبح روز بیست‌و هفتم فروردین ۱۳٤۵ اخذو درساعت ده‌و ربع صبح همانروز در کمیسیون مزایده‌مفتوح خواهد شد حضور پیشنهاددهندگان درکمیسیون‌مزایده آزاد است .

وزارت اطلاعات در رد و قبول یك‌یاکلیه پیشنهادات مختار است الف ۹۱۱۰

ذیحساب و مدیر کل امور مالی وزارت اطلاعات‌ـ محمودی

۱ـ ۲ آ_٦۱۲٤ ٤

هدیهٔ نوروزی موسسه مطبوعاتی اشرفی به‌دوستداران دانش‌وهنروادب بزرگترین وجامع‌ترین‌دائرةالمعارف یکجلدی اطلاعات عمومی در مطبوعات ایران

دائرةالمعارف اطلاعات‌عمومی
یا «فرهنگ دانش‌وهنر»

در ۱۱٤۹ صفحه‌با ۷۸۵ تصویر در متن‌و۲۸ عکس و نقشه جغرافیائی ضمیمه

تالیف : پرویز اسدی‌زاده (پژمان) ـ سعید محمودی‌ـمسعودواثقی‌ـداریوش محمدخانی‌ـابوالقاسم شیخ‌الاسلامی ـ فریدون معلمی (شرکت کنندگان ممتاز مسابقات تلویزیون ایران) باهمکاری: محمدمحمدلوی‌عباسی

شامل معلومات عمومی در زمینه **ادبیات ایران‌و جهان** (شیوه های ادبی ، شرح‌حال شاعران ، نویسندگان ، محققان ، مترجمان و معرفی آثار مهم) **اعلام واصطلاحات هنرهای بزرك** (موسیقی ، نقاشی ، معماری ، حجاری، تئاتر و سینما و معرفی شخصیت ها و آثار مهم) **دین وفلسفه** (اصطلاحات ومشاهیر) **تاریخ و جغرافیای ایران وجهان** (سلاطین، سرداران، پیشوایان،مورخان، کشور ها و شهرها و آثار ممتاز) علوم‌و فنون (سیر دانشها، اختراعات واکتشافات و احوال مشاهیر علم وفن) ورزشها (دانستنیها وبیوگرافیها) و صدها مطالب گوناگون بانضمام فهرست الفبائی اعلام

کتابی که وجود آن در هر خانه بمنزلهٔ کلید دست یافتن بـه مهمترین مطالب معلومات عمومی و معارف بشری‌است وبدرستی و تحقیق تاامروز در مطبوعات زبان فارسی بی‌نظیر است.

با چاپ خوب، کاغذ مرغوب‌وجلد سلوفانی عالی ببهای ۵۰۰ ریال

منتشر شد

مرکز پخش: موسسه مطبوعاتی اشرفی‌ـ تهران میدان شهناز ـ تلفن ۷٤۰۵۳

مراکز فروش :کلیه کتابفروشیهای معتبر تهران و شهرستانها .

اطلاعیه از طرف بانك رهنی ایران

باطلاع مشتریان‌محترم‌بانك‌رهنی‌ایران میرساند :

۱ـ رسیدگی به تقاضاهای وام براساس پرسشنامه های مخصوص که طی سال گذشته به‌بانك واصل گردیده است از فروردین ماه ۱۳٤۵ در کلیه شعب بانك آغازخواهد گردید ازتقاضاکنندگان بترتیب تاریخ‌وصول پرسشنامه کتبا از طرف شعب مربوطه دعوت بعمل خواهد آمد که برای رسیدگی به‌تقاضا وارائه اسنادلازم‌واداء توضیحات ضروری در شعب حضور یابند بدیهی است بکسانیکه تقاضای آنها طبق مقررات و آئین‌نامه‌های بانك باشد در حدود امکان مساعدت بعمل خواهد آمد . برای رعایت نظم و ترتیب و جلوگیری از اتلاف وقت خواهشمند است در خارج ازموعدیکه‌دعوت بعمل خواهد آمد از مراجعه ببانك خودداری فرمایند .

۲ـ از کسانیکه پرسشنامه تسلیم نکرده‌اند تقاضا میشود از مراجعه خودداری فرمایند . البته در صورتیکه پس از رسیدگی به پرسشنامه‌ها اعتباراضافی در اختیار بانك باقی بماند ممکن است تقاضاهای جدید پذیرفته شود ترتیب اخذاین نوع تقاضاها در موقع خودداده خواهد شد .

۳ـ از اول فروردین ۱۳٤۵ به‌بعره‌وامهائیکه طبق آئین‌نامه صندوق‌پس‌انداز مسکن پرداخت میشود یك‌درصد تخفیف تعلق میگیرد .از صاحبان این‌نوع حسابها تقاضا میشود حداکثر پانزده روز قبل از موعدیکه استحقاق دریافت وام راپیدا میکنند بشعبه مربوطه مراجعه فرمایند تادر روز مقرر وام پرداخت شود .

٤ـ صاحبان حساب‌پس‌انداز مسکن که قبل از سررسید موعد مقرر بخواهند از وام عادی استفاده نمایند برسایر متقاضیان طبق آئین‌نامه حق تقدم دارند وبه تقاضای آنها خارج‌از نوبت رسیدگی میشود .

۵ـ کسانیکه مایل بافتتاح حساب‌پس‌انداز مسکن باشندمیتوانند همه‌روزه درساعات اداری بشعب بانك مراجعه فرمایند و حسابهائی که تاریخ‌افتتاح آنها قبل از آخر اردیبهشت ۱۳٤۵ باشند در قرعه‌کشی جوایز سال ۱۳٤۵ منظور میگردند .

آ_٤٦۲۰۸ **بانك رهنی ایران**

خروج اتباع اندونزی از کشور ممنوع شد

رادیو اندونزی آزاد که صدای آن در سنگاپور شنیده شد اعلام کرد گارد شخصی پرزیدنت سوکارنو بزودی منحل میگردد .

سنگاپور ـ ۱۹ مارس

رادیو اندونزی آزاد که در غرب جاوه قرار دارد افزود هزینه گاردشخصی پرزیدنت سوکارنو بسیار زیاد بود.

این رادیو گفت گروهی از افراد این گارد که درکودتای نافرجام ۳۰ سپتامبر شرکت داشتند در دادگاه نظامی محاکمه میشوند و آنها که بی گناه هستند تبرئه شده و گناهکاران بکیفر میرسند .

*** محاکمه میشود**

رادیو اندونزی آزاد تایید کرد که سرهنگ «جیلان» یکی ازافسران این گارد که بنظر میرسد در کودتا شرکت داشته اینک مورد بازجوئی مقامات ارتش قرار گرفته است . او نیز متهم است که در قتل شش ژنرال شرکت داشته است .

باید خاطر نشان شود که گارد شخصی سوکارنو هیچگونه وجهه‌ای در اندونزی ندارد و اخیرا اعضای این گارد تظاهرات دانشجویان در برابر کاخ ریاست جمهوری را به گلوله بستند و پنج تن از آنها را کشتند .

رادیو اندونزی آزادافزود ژنرال صالح یکی از سه تن معاونان سابق نخست وزیراندونزی و احمدی وزیر سابق اطلاعات درخانه‌ای درجاکارتا زندانی هستند . دو تن دیگر از وزیران سابق نیز توسط بازپرسان نظامی مورد بازجوئی قرار گرفتند.

رادیو اندونزی آزاد گفت پایتخت اندونزی امروز تزئین شده ومردم در کوچه و خیابانها پیروزی خودرا علیه وزرای متمایل به کمونیست جشن گرفته‌اند .

*** خروج ممنوع**

رادیو جاکارتا رسما اعلام کرد از روز جمعه گذشته هیچ یك از افراد کشوراندونزی حق ترك خاك این کشور را ندارند . رادیو اندونزی افزود تنها به کسانی که قصد شرکت درمراسم حج را دارند اجازه خروج از کشور داده میشود .

*** تشنج عصبی**

منابع موثق در جاکارتا اعلام کردند پرزیدنت سوکارنو دچار بیماری تشنج عصبی شده است.این منابع تائید کردند نظامیان ازبیماری عصبی دکتر سوکارنو استفاده کرده ودرصدد بازداشت دکتر سوباندریو هستند که مدت ۸ روز است حتی یك لحظه دکتر سوکارنو را ترك نکرده است. دکتر سوباندریو و ۱۴ تن دیگر از وزرای سابق اندونزی ظاهرا برای دور ماندن از گزندخشم ملت تحت حمایت ارتش هستند ، امابنظر میرسد همه آنها بزودی در یك دادگاه ویژه نظامی محاکمه شوند. همین دادگاه روز ۸ مارس گذشته سرهنگ انتونك فرمانده گارد شخصی پرزیدنت سوکارنو را بمرگ محکوم کرد .

*** رژه رفتند**

رادیو سری صدای اندونزی آزاد امروز گفت که هزاران نفر از دانشجویان اندونزی برای ابراز خوشحالی ازسقوط دکتر سوباندریو وسپاسگزاری از دستور سوهارتو برای بازشدن مجدد مدارس و دانشگاه ها درخیابانهای جاکارتا رژه رفتند .

رادیوی مزبور بنقل ازیك رهبر اندونزی گفت علیرغم بازداشت سوباندریو و ۱۴وزیر کمونیست دیگر هنوز عده زیادی از عوامل استعمار چین آزاد هستند .

*** افتتاح مدارس**

ژنرال سوهارتو امروز دستورداد که مدارس ودانشگاه های اندونزی که بدستور دکترسوکارنو بسته شده بودند از نو افتتاح شوند از امروز هزاران نفر دانشجویان ومحصلین مدارس توانستند بعد ازیك تعطیل طولانی بار دیگر در کلاسهای درس حضور یابند .

ژنرال سوهارتو ضمن این فرمان خود قول داده است که ظرف ۷ روز کابینه‌ای دائمی تشکیل دهد. به دنبال صدور فرمان سوهارتو در جاکارتا حالت آرامش بعدازطوفان بوجود آمد .

*** روش گشتاپوئی**

ژنرال امیر محمودفرماندارنظامی جاکارتا امروز ضمن مذاکرات با رهبران سازمانها واحزاب گوناگون اخطارکرد که برای مقابله باوضع کنونی نباید به روش‌های گشتاپوئی یاروش هائی مانند آنچه مورد استفاده حزب کمونیست اندونزی قرار میگرفت متوسل شد .

روش های گشتاپوئی اصطلاحی است که باقدامات کمونیست هادر جریان کودتای اکتبر گذشته داده شده است .

*** اوضاع آرام است**

یك آمریکائی که امروز از جاکارتا وارد مانیل شد گفت اوضاع پایتخت اندونزی آرام است .این شخص که حاضر نشد نامش فاش شود گفت نظامی ها ظاهرا ۱۶وزیر رانحت نظر گرفته یا بازداشت کرده‌اند وجز سربازانی که در خیابانها هستند هیچ نشانه‌ای از غیر عادی بودن اوضاع بچشم نمیخورد .

*** اجازه مخصوص**

یك بازرگان اندونزی که اونیز امروز وارد مانیل شد گفت باوبرای ترك کشور اجازه مخصوص داده‌شده اماحاضر نشد بگوید این اجازه را چه کسی داده است .

رادیو جاکارتا همچنان به‌پخش پیامها و تلگرامهای پشتیبانی از رژیم جدید ادامه میدهد. فرماندهان نظامی ، مقامات دولتی و مردم‌عادی ضمن پیامهای خود از طرد دکتر سوباندریو اظهار خوشحالی میکنند.

*** بطرف ثبات**

اوضاع اندونزی با آنکه هنوز کاملا روشن نیست ولی بطرف ثبات‌پیش میرود . این اظهار نظر رئیس دفتر کابینه ژاپن است .

هاشیموتو رئیس دفتر کابینه ژاپن ضمن یك مصاحبه درباره اوضاع اندونزی بار دیگر تمایل ژاپن را به‌همکاری با اندونزی‌ابراز داشت و گفت آرزوی دولت ژاپن اینست که رژیم جاکارتا هرچه‌زودتر ثبات یابد وروابط دوستانه‌دو کشور بسط پیدا کند .

در چهارگوشه جهان

مصرف شامپانی

پاریس ـ طبق آماری که در پاریس انتشار یافته مصرف شامپانی در فرانسه بطور قابل توجهی افزایش یافته است در سال ۱۹۶۵ در سراسر فرانسه بیش‌از هشتاد و پنج میلیون بطری شامپانی بفروش رفته‌است درحالیکه میزان فروش سال ۱۹۶۴ از ۵۳ میلیون بطری تجاوز نمی‌کرد .

اضافه حقوق

بوئنوس‌ایرس ـ دولت آرژانتین براثر اعتصاب ۲۲۵ هزار نفر از معلمین آن کشور ۲۰ درصد به‌حقوق کلیه‌دبیران و آموزگاران اضافه کرد .

اعتصاب معلمین آرژانتین‌از روز ۱۶ مارس آغاز شده بود.

فیلم سه میلیون دلاری

رم ـ الیزابت تایلورو همسرش ریچارد برتون برای شرکت‌در فیلمی که‌از روی یکی از نوشته های شکسپیر تهیه میشود وارد رم شدند مخارج تهیه این فیلم به‌سه میلیون‌دولار برآورد شده است .

مذاکره در مسکو

مسکو ـ الکسی کوسیگین نخست وزیر شوروی امروز مذاکرات خود را با «ژزف ـ زاروویچ» معاون نخست وزیر لهستان درباره‌همکاری اقتصادی دوکشور آغاز کرد . در این مذاکرات عده‌ای‌از شخصیت‌های شوروی و لهستانی نیز شرکت داشتند .

زلزله در چین

پکن ـ روزنامه های چین ـ کمونیست برای نخستین بار گزارش دادند زلزله شدیدی‌که یازده روز قبل دران کشورروی داد تلفات و خساراتی ببار اورده است .

هیچیك از روزنامه ها میزان تلفات وزیانهای وارده را ذکر نکرده‌اند .روزنامه مردم ارگان حزب کمونیست نوشته است‌که مردم نواحی زلزله زده اکنون‌دد مزارع مشغول کار هستند و ساختمان خانه‌های خراب شده آغاز شده است .

کلنجار با خرس !

مسکو ـ یك شکارچی‌شوروی درنزدیکی ناحیه «بلاگوشنسك» ساعتها در هوای یخ‌بندان ۴۰ درجه زیرصفر با یك لنگه کفش باخرس عظیم‌الجثه‌ای که کلبه‌و یك‌لنگه دیگر کفش‌او راتصاحب کرده بود کلنجار رفت مرد شکارچی چندین ساعت درخارج ازکلبه درفکراین‌بود که‌چگونه این مهمان ناخوانده را از خانه خود بیرون‌کند سرانجام مهمان باپای‌خودش باستقبال مرگ‌رفت‌و همینکه سرخودرا به‌پنجره‌کلبه نزدیك‌کردهدف گلوله‌شکارچی قرار گرفت .

هم کره ، هم توپ

مینا‌پولیس ـ هوبرت همفری معاون ریاست جمهوری امریکا طی نطقی‌که‌در مینا‌پولیس ایراد نمود گفت مسئله برسر این نیست که‌آمریکا بین کره یا توپ کدام‌را باید انتخاب‌کند ، بلکه‌باید گفت آمریکا هم کره لازم دارد هم توپ .

هوبرت همفری‌افزود اگرملت آمریکا دست به‌بهره‌برداری از حداکثر منابع مادی خود نزند نمیتواند تعهدات جهانی خودرا انجام دهد .

سرنشینان جمینی ـ ۸ در کیپ کندی

کیپ کندی ـ ۱۹ مارس ـ خبر ـ گزاری فرانسه ـ دیوید اسکات‌وتیل ارمسترونك فضانوردان آمریکائی که سفینه آنها بعلت اشکال فنی بزمین فرا خوانده شد شب گذشته واردکیپ کندی شدند . مقامات برجسته سازمان ملی هوانوردی آمریکا از فضانوردان آمریکائی که بسیار سر حال بودند استقبال کردند .

فضانوردان آمریکائی در پاسخ سئوالات روزنامه نگاران پیرامون علت فرود آمدن ناگهانی سفینه «جمینی ـ ۸» بزمین گفتند ما بسیار خرسند هستیم که بزمین بازگشتیم این امر واقعا جالب و حیرت‌انگیز بود .

تیل ارمسترونك گفت تا گردش هفتم بدور زمین اوضاع بسیار آرام بود اما ناگهان بعلت خراب شدن موشك کنترل سفینه همه چیز عوض شد و ما نمیتوانستیم کنترل خود را حفظ کنیم

مژده به اهالی محترم شهرستانها
که تعطیلات نوروز را در تهران خواهند بود

کاباره مولن روژ

مجلل‌ترین کاباره در خاورمیانه
عید نوروز را با عالیترین برنامه های اصیل
ایرانی جشن میگیرد
تلفن رزرو میز ۳۹۳۳۷

از م . ا . به آذین

مهرهٔ مار

«مجموعهٔ داستان»
منتشر شد
انتشارات نیل ـ مخبرالدوله ـ تلفن ۳۰۴۱۲۸

نوروز ۱۳۴۵ گروه سینماهای متحد تهران تقدیم میکنند

دنیا . نادر . مراد . رامسر . فلور
جهان ـ کارون ـ فرح ـ ماندانا

فرانک فریبا تقدسی قاسم مقامی آراسته

کارگردان : حسین مدنی

از فردا صبح هدیه نوروز ۱۳۴۵ سینماهای

میامی ـ سهیلا ـ آستارا ـ ماژستیک
سیلوانا ـ فردوسی ـ پرسپولیس
جی ـ فری ـ المپیا ـ ونوس ـ ستاره

«سیامك یاسمی» سازنده فیلم فراموش نشدنی «گنج قارون» تقدیم می کند

فیلمبردار : احمد شیرازی
محصول پوریا فیلم

تفسیر روز

سال آشوب واضطراب

سالی که گذشت برای جهانیان وبخصوص برای آسیا و افریقا سال آشوب و اضطراب و بحران بود . آسیای جنوب‌شرقی درقلب بحران زده آن ویتنام ، لحظاتی را گذراند که در آن جهان‌خطر رابا تمام وجود خودحس‌میکرد.

در صحنه آزمایش ویتنام ودر مبارزه جوئی برضد چین جهانیان بیش از پیش بااین حقیقت آشنا شدند که وقتی پای منافع‌امریکا و تسلط کمونیست هادرمیان باشد گلدواتر ها و جانسون ها بیك راه میروند . در این سال جانسون ویتنام را به صحنه آزمایش قدرت جنگی و اراده مقاومت در مقابل حریف تبدیل‌کرد . وقتی‌واشنگتن احساس کرد که حکومت سایگون آخرین لحظات عمر خود را می‌گذراند علیرغم همه مشکلات و انتقادها ومخالفت ها که تاحدی جنبه جهانی گرفت بحمایت از آن برخاست‌و با خشونتی که‌کمتر کسی انتظارش راداشت بسرکوبی ویت کنگها و یاران ویتنام شمالی آنها پرداخت . قاطعیت وخشونت امریکا در ویتنام چنان‌بود که‌پکن را از کوچکترین حرکت برای مدد رساندن «بکشور برادر ویتنام شمالی» و ویت‌کنگها بازداشت سیل سربازان و سلاحهائی که به ویتنام سرازیر شدند و قاطعیت تصمیم امریکا در اینکه جنك را تا هرجا که‌لازم‌بود بکشاند بخصوص از آنجهت در راس وقایع و حوادث سال گذشته قرار داشت‌که نشانه روشنی‌از استراتژی وسیاست عمومی و کلی‌ممالك غربی ودر راس آنها ایالات متحده در سراسر جهان بود . جنك ویتنام اخطاری بودبه کمونیست ها وهمگامان‌آنها در دنیای سوم که غرب پس ازیك مرحله عقب‌نشینی درصحنه‌سیاست جهان ،سیاست تعرضی‌خود راآغاز کرده است و در عین حال آماده است که هر مبارزه تدافعی را بیك جنك تهاجمی تبدیل کند .

اگر غرب‌و بخصوص امریکا در ویتنام ودر دومینیکن سرگرم «دفاع» بودند در افریقا و آسیا به تهاجمات بزرگی دست زدندو تقریبا در تمامی موارد باموفقیت های غیر منتظره‌ای روبروگشتند. هفت کودتای پیاپی در افریقارژیم هائی راکه خود را وقف مبارزات ضد غربی کرده و هماهنك با اردوگاه سوسیالیسم پیش میرفتند در فاصله‌ای بس کوتاه یکی بعد ا زدیگری از پای انداخت .

واکنون که لحظات آخر سال ۱۳۴۴ را پشت‌سر گذاشته‌ایم‌افریقا هنوز در تب این کودتا ها و تغییرات ناگهانی میسوزد .این تحولات راه کمونیسم و احساسات ضد غربی رادر افریقا تا مدتها سد می‌کند و به غرب امکان‌میدهد که بااستفاده از آرامش خاطری که‌در افریقا بدست آورده درادامه استراتژی عمومی خود باموفقیت های سریعتر وبیشتر پیش رود. اما اینها تنها موفقیت های غرب در سال ۱۳۴۴ نبوده‌اند . غرب هنوزمست‌پیروزی شگرفی است‌که در آخرین روز های سال در اندونزی نصیب خود ساخته است. اندونزی نزدیکترین دوست چین وپایگاه بزرگ‌نهضت چپ‌وتمایلات ضد غربی در یك عقب گردسریع باشتاب راه خود را تغییر میدهد.

سوباندریو ، که پکن امید فراوان باو دوخته بود درزندان ارتش است و تمام نشانی‌ها حاکی از آنند که سوکارنو آخرین روز های حیات سیاسی خود را می‌گذراند در ماجرای جنك هند و پاکستان ، امریکا دست در دست شوروی کوشید تااز بهره‌برداری پکن جلوبگیرد‌وکنفرانس موفقیت آمیز تاشکند از یکطرف واشنگتن رادر رسیدن باین هدف مدد رساند وازطرف دیگربا افزودن برشکاف مسکو و پکن بطور کلی زمینه پیروزی تازه‌ای را برای غرب فراهم کرد : در سال ۱۳۴۴خاور میانه از کانون های‌اصلی بحران جهانی بود ودر اینجا نیز سیر حوادث بطور کلی بسود غرب‌بود. کودتای سوریه ، علیرغم آنکه عناصر افراطی حزب‌بعث رابرسر کار آورد ، به تزلزل بیشتر سوسیالیسم و بی‌ثباتی روز افزون رژیمی که در اردوی غرب نبود کمك کرد و زمینه را برای وارد کردن ضربات تعیین کننده بعدی فراهم ساخت .در عراق ، جنك تحلیل برنده باکرد ها ادامه یافت و بااین جنك ، عراق بیش از پیش به‌اصول‌محافظه کاری‌گرائید و از دست زدن باقدامات حاد در زمینه های داخلی و خارجی اجتناب کرد . جنك یمن درجهت منافع کشور های متمایل بغرب

مسکو و پکن مناقشات خودرا کنار میگذارند ؟

لندن ـ ۱۹ مارس ـ خبرگزاری آسوشیتدپرس ـ گزارش‌های‌رسیده به غرب حاکی است که ممکن است رهبران پکن بار دیگر در پایتخت‌های مهم آسیاواروپابفعالیت‌های‌دیپلماتیك دامنه‌دار دست بزنند .

این گزارش ها حاکی است که لیوشائوچی رئیس جمهوری چین‌باتفاق مارشال چی‌پی‌وزیرخارجه تایك‌هفته دیگر عازم کابل پایتخت افغانستان شده و ممکن است از آنجا عازم پاکستان شوند . ضمنا چوئن‌لای نیز بادولت های آلبانی و رومانی برای سفر باین کشورها در تماس است اما هنوز تاریخی برای این این‌بازدیدها تعیین‌نشده است.ناظران غربی منتظرند به‌بینند ریاست هیئت نمایندگی پکن در بیست‌و سومین کنگره حزب کمونیست شوروی تا چه کسی خواهد بود . ناظران‌مزبور معتقدند که ترکیب این‌هیئت‌نشانه‌ای ازچگونگی روابط آینده این دو کشور خواهد بود . اگر نمایندگان عالیرتبه چینی عازم مسکوشدند‌ممکن است مسکو و پکن تصمیم گرفته باشند که موقتا منافشات خودراکنار بگذارند . ناظران بعید نمیدانند‌که لیوشائوچی و یا چوئن‌لای در راس یك‌هیئت عازم مسکو شوند وبعضی دیگر میگویند شاید مسافرت لیوشائوچی به افغانستان و مسافرت چوئن‌لای به آلبانی مخصوصا ترتیب داده شده که از سفر آنها بمسکو جلوگرفته شود .

جستجوی بمب گمشده امریکا در کف دریا

مادرید ـ۱۹ مارس ـ رویتر ـ مقامات آمریکائی امروز گفتند شیئی که در کف دریای مدیترانه کشف‌شده و بنظر میرسد بمب هیدروژنی‌گمشده آمریکا باشد باید قبل از آنکه برای برداشتن آن اقدام بعمل آورد بنقطه دیگری از کف دریا رانده شود . این شیئی در ۸ کیلومتری ساحل‌اسپانیا و در ۷۶۲ متری عمق دریا کشف شده است . دوزیر دریائی کوچك آمریکائی ویك ناوگان پشتیبانی از کشتی های آمریکائی مامور بدست آوردن این شیئی هستند . دریا سالار « ویلیام گست » فرمانده نیرو های گشتی امریکا امروز گفت بعلت شیب تند نقطه‌ای که شیئی شبیه بمب کشف شده باید با احتیاط اقدام کرد واول آن را بنقطه بهتری منتقل کرد .

اخبار خاورمیانه

محاکمه غیابی نخست‌وزیر سابق عراق

محاکمه غیابی عبدالرزاق نخست وزیر سابق عراق تاشش هفته دیگر در دادگاه نظامی بغداد آغاز میگردد . سی افسر که همگی‌بازنشسته هستند نیز همزمان با ژنرال عبدالرزاق محاکمه میشوند .

آنها متهمند که قصد داشتند در ۱۵ و ۱۶ سپتامبر گذشته مارشال عبدالسلام عارف ورژیم عراق را واژگون‌کنند .

در آن زمان عبدالسلام عارف برای شرکت در جلسه روسای جامعه عرب در کازابلانکا بود . شش تن از متهمین غیابامحاکمه میشوند .

آنها بمحض شکست کودتا بقاهره پناهنده شدند . ژنرال عبدالرزاق همراه زن وفرزندانش به قاهره رفت و بنظر میرسداو هنوز در مصر باشد .

خرما در دهان دزد !

امیر شیخ نشین ابوظبی‌حقوق کلیه کارکنان و کارمندان خود را تاپیدا شدن دزد ۲۵۰ هزار لیره‌ای که از او بسرقت رفته قطع کرد .

دستور شیخ شامل قطع‌حقوق افراد پلیس ، نیروهای انتظامی و گارد مخصوص وسایرمسئولین پیدانشدن دزد پولهای مزبورمی میباشد .

هم‌اکنون عده‌ای از مظنونین گرفتار شده‌اند و چند ستاره شناس نیز تلاش کرده‌اند دزد واقعی را از میان آنها بشناسند.

ستاره شناس ها دستور دادند که در دهان مظنونین خرما بگذارند باین امید که گناهکار واقعی خنده‌اش بگیرد . اما این وسیله کشف دروغ بی فایده بود و مظنونین خرما را خوردند و هیچکدام هم‌نخندیدند حالا شیخ ابوظبی امیدوار است که با توقیف حقوق مامورین دولت بتواند دزد واقعی را بشناسد .

وضع گورسل وخیم است

سفارت ترکیه در واشنگتن اعلام کرد حال عمومی‌ژنرال گورسل‌رئیس جمهوری ترکیه بسیار وخیم گردیده است . شب گذشته ژنرال گورسل که از دوم‌فوریه تاکنون دربیمارستان‌بسر میبرد تب‌شدیدی داشت . رئیس‌جمهوری ترکیه‌بدنبال یك سکته مغزی در بیمارستان والتر رید واشنگتن بستری است .

برف و سرما درسوریه

دو هفته است که‌برف و سرمای شدید سراسر سوریه را دربر گرفته است. در ارتفاعات اطراف دمشق برف همچنان‌فرود می‌آید ودر بعضی نقاط درجه حرارت به ۵درجه زیرصفررسیده‌است. مردم‌سوریه چنین سرمائی را در چنین فصلی بیاد ندارند .

شورای اجرائیه انجمن جهانی اسلامی

رادیو عربستان‌سعودی‌اعلام کردشورای اجرائیه انجمن جهانی اسلامی (کنگره جهانی اسلامی) شب گذشته هفتمین جلسه خود را در مکه تشکیل داد .

ریاست این جلسه را شیخ محمدبن ابراهیم‌الشیخ مفتی بزرك عربستان‌سعودی عهده‌دار بود .

دراین جلسه تمام‌علمای‌جهان اسلام که طی روز های‌اخیروارد‌مکه شده‌اندشرکت کرده بودند .

یمن را میخواهند به بلوك کمونیست ملحق کنند

مفسر رادیو صنعا امروز گفت تنهاامید برای باقی‌ماندن جمهوری یمن، اتکای کامل آن به شوروی و چین کمونیست ومصر است . این اولین بار است که بطور آشکار خواسته میشود یمن ببلوك کمونیست بپیوندد .

مفسر رادیو یمن ضمن بحث پیرامون اختلافات ایدئولوژیکی مصر و عربستان سعودی بموضوع فوق اشاره کرد. احمد زکی‌یمنی وزیر نفت عربستان نیز دریك مقاله رهبران مذهبی مصر را به «ترومپت های عمامه بسر»شبیه کردکه وظیفه‌شان انجام تبلیغات خرابکارانه است .

وی نیز ضمن تشریح مخالفت رهبران مذهبی مصر با همکاری اسلامی این اظهارنظر را کرده است .

توقیف کتابهای کمونیستی

پلیس لبنان ۲۷۰۰ نسخه از کتاب های تبلیغاتی کمونیست ها را در یك‌چاپخانه بیروت توقیف کرد. روزنامه هانوشته‌اند که مدیر چاپخانه اعتراف کرده است که عضو حزب کمونیست میباشد .

رئیس کمیته روابط خارجی سنای آمریکا اعلام کرد :

«ناتو» بفرانسه نیازمنداست

واشنگتن ـ۲۰ مارس ـ خبرگزاری فرانسه ـ سناتور ویلیام‌فولبرایت رئیس کمیسیون‌امور خارجه‌مجلس سنای آمریکا طی یك مصاحبه رادیوئی گفت : اتحادیه اتلانتیك محققا بوجودفرانسه نیازمنداست. فولبرایت اعلام کرد روش‌شوروی طی ۲۰ سال‌اخیر تغییر کرده‌است و اینك لازم است که ناتو تجدید سازمان پیدا کند .

سناتور فولبرایت گفت بدترین خصوصیت ژنرال دوگل اینست که بنظر میرسد روش او جنبه تحریك‌آمیز دارد . اغلب اوقات من اینطور استنباط میکنم که او ناخود آگاه میخواهد مورد حمله قرار گیرد . معذلك‌در میان عقاید او دلایل منطقی نیز وجود دارد .

اما ژنرال بنحوی سخن میگوید که انسان حاضر نیست در باره پیشنهاد های او فکر کند .

سناتور فولبرایت گفت هنوز کسی بدرستی‌نمیداند ژنرال‌دوگل درباره ناتو چه میگوید .سناتور فولبرایت سپس افزود من با نظریات دوکارشناس مسائل چین که دراین هفته پیرامون سیاست چین و روش‌آمریکا نسبت به‌پکن در کمیسیون امور خارجه سنای آمریکا سخن‌گفتند موافق‌هستم. آنها معتقدندآمریکا نبایدباعضویت چین در سازمان ملل متحد مخالفت کند .

۲هزار نفر در هند بازداشت شدند

دهلی جدید ـ۱۹ مارس ـ خبرگزاری فرانسه ـ بدنبال تظاهرات خونین درپنجاب‌تاکنون ۴۷۰ تن بازداشت شدند .تظاهر کنندگان مخالف ایجاد ایالت مستقل پنجاب هستند . یك منبع رسمی افزود طی ده روز اخیر مجموعا دو هزار تن در پنجاب بازداشت شده‌اند .

شاهکار میخائیل شولوخف

دون آرام

ترجمه م.ا. به‌آذین

در چهار مجلد منتشر شد

انتشارات نیل ـ مخبرالدوله ـ تلفن ۳۰۴۱۲۸

توفیق

برای شادی وتفریح وسرگرمی ایام عیدشما چه درشهر بمانید وچه به‌سفر بروید

کاکا توفیق تقدیم میکند :

«سالنامه توفیق»

یك کتاب بینظیر ۱۲۰صفحه‌ای ۳۰ ریال

«توفیق نوروز»

خوشمزه‌ترین شمارهٔ مخصوص توفیق ۱۵ ریال

«توفیق ماهانه»

شمارهٔ مخصوص بهار ـ بامزایای بیشتر ۱۰ ریال

« آلبوم توفیق»

آلبوم توفیق یعنی «قندمکرر» ۳۲ صفحه ـ بایك جلدجالب ۵ریال

کتابخانه ابن‌سینا بدین‌وسیله نوروزباستانی را بعلاقمندان کتاب و کتابخانه تبریك و تهنیت عرض می‌نماید .

کتابخانه ابن سینا همه روزه دراین صفحه یك کتاب جدید معرفی مینماید .

کارنامه یکساله ۱۳۴۴

علم‌وزندگی	علوم‌خالص	در۶۰۸صفحه	زیرنظراحمدبیرشك	۴۰۰ریال
مردم‌شناسی ایران	تحقیقات‌علمی	در۱۰۶۴صفحه	ترجمه‌دکترفریار	۷۰۰ریال
حسن صباح	برای‌جوانان	در۲۳۴صفحه	کریم کشاورز	۱۲۰ریال
یعقوب‌لیث صفاری	برای‌جوانان	در۳۵۲صفحه	دکترباستانی	۱۲۵ریال
کریمخان‌زند	برای‌جوانان	در۳۳۶صفحه	دکترنوائی	۱۲۵ریال
کتاب‌دوستی ومحبت	برای کودکان	در۳۲صفحه‌رنگی	رویاء ایمن	۲۰ریال
قصه‌های سیامك	برای کودکان	در۱۶۶صفحه	مهدی‌نراقی	۴۰ریال
جانداران	برای کودکان	در۳۶صفحه‌رنگی	عامری	۲۰ریال
دختری باچشمان‌ژاپونی	رمان	ـ	دکترصبرفی	۱۲۰ریال
مرکب‌محو	داستان	ـ	جمال‌زاده	۲۰ریال
آئینه	داستان	ـ	محمدحجازی	۲۰۰ریال
ساغر	داستان	ـ	محمدحجازی	۸۰ریال
نسیم	داستان	ـ	محمدحجازی	۸۰ریال
سرشك	داستان	ـ	محمدحجازی	۸۰ریال
قوس‌وقزح	داستان	ـ	ازنوری	۶۰ریال
انفیه‌دان‌زمرد	داستان	ـ	ازنوری	۶۰ریال
ایران دردوره سلطنت‌قاجار	تاریخ		علی‌اصغرشمیم	۳۰۰ریال
مجمل‌التواریخ(افشاریه‌وزندیه)	تاریخ		ابوالحسن گلستانه	۳۰۰ریال
اسنادومکاتبات دوره صفویه	تاریخ		ثابتیان	۲۰۰ریال
ازسلاجقه‌تاصفویه	تاریخ		نصرت‌اله مشکوتی	۲۵۰ریال
زبده‌حافظ	شعر		بانتخاب فروغی	۴۰ریال
۷۰۰ترانه‌روستائی	شعر		کوهی کرمانی	۳۰ریال
باده‌کهن	شعر		دیوان‌رجوی	۲۵۰ریال
صدف	شعر		تذکره‌شعرای‌معاصرازدکترصبور	۵۰۰ریال
دیوان شرقی	ترجمه آثاربزرگان		آقای‌شفا	۱۲۰ریال
ترانه‌های بیلیتیس	ترجمه آثاربزرگان		آقای‌شجاع‌الدین‌شفا	۱۵۰ریال
منتخبی‌ازشاهکارهای‌شعرجهان	ترجمه آثاربزرگان			۲۵۰ریال
ترجمه الفهرست‌تحقیقی	ترجمه‌رضاتجدد			۶۰۰ریال
طبقات آیات	ترجمه آیات		خلیل‌الله‌صبری	۵۰۰ریال

کتابخانه ابن‌سینا تهران ـ تلفن ۳۶۵۶۲

گردش وتماشا

بهترین گردشهای شب عید، گردش در فروشگاههای انتشارات امیرکبیر وتماشای کتابهاست.

شما که بخارجه سفر می‌کنید . سفر بخیر !

بانك اعتبارات ایران

شعبه شاهرضا (مقابل ویلا)

ساعات کار ۹ تا ۱۲ و ۱۷ تا ۱۹

درتمام‌ایام نوروز باز و آماده فروش ارز میباشد

هدیه نوروزی نفیسی در انتظار شماست

اطلاعیه‌صندوق پس‌انداز مسکن بانك‌رهنی ایران

بانك رهنی ایران امتیاز خاصی برای پس‌اندازکنندگان‌در صندوق پس انداز مسکن بانك رهنی در نظر گرفته است‌که‌از اول فروردین ماه ۱۳۴۵ اجرا خواهدشد:

۱ـ تقلیل بهره وام تکمیل ساختمان برای مشترکین صندوق پس انداز مسکن

از۸درصدبه۷درصد

۲ـ تقلیل بهره وام خرید خانه برای‌مشترکین صندوق پس انداز مسکن

از۱۰درصدبه۹درصد

اگر مایل به خرید خانه و یا ساختن‌منزل مسکونی هستید . اگر قصد کمك به خانه‌دار نمودن‌فرزندان‌خود داریددرصندوق پس انداز مسکن بانك رهنی ایران درمرکز وشهرستان ها حسابی بنام خود و فرزندان تحت ولایت خود باز نمائید تا بتوانید از امتیاز فوق و تسهیلات دیگر وامی صندوق پس‌اندازمسکن بانك‌رهنی بهره‌مندگردید.

الف ـ ۹۱۰۸

بانك‌رهنی‌ایران

تاریخ بیهق

تالیف عالم و مورخ مشهور قرن ششم هجری ابوالحسن علی بن زید بیهقی معروف به‌ابن‌فندق (۴۹۰ـ۵۶۵ . ه) با مقدمه و تصحیح وتعلیقات‌و فهرست اعلام تاریخی‌وجغرافیائی‌وتوضیح‌عبارات ازمرحوم احمدبهمنیار استاددانشگاه‌ومقدمه‌مشروح از مرحوم علامه میرزامحمدبن عبدالوهاب قزوینی در شرح حال مولف و تالیفات و معاصران‌او.ائمه ادب‌وتاریخ متفقندکه‌تاریخ بیهق بهترین‌آثارنثر فارسی‌وصحیحترین تواریخ‌روزگار گذشته‌بیهق‌و دانشمندان و شاعران و عارفان و بزرگان آنست.

کتابخانه فروغی مفتخر است که این اثر شگرف ادبی و تاریخی را چاپ کرده و در دسترس‌همگان قرار داده است .

بهباجلدزیبا و کاغذ اعلا و صحافی ممتاز ۲۰۰ ریال

کتابخانه فروغی ـ خیابان فردوسی روبروی خیابان ثبت‌ـتلفن ۳۰۴۲۸۰

فروشگاه ـ شاه‌آباد ـ جنب کوچه سید هاشم تلفن ۳۶۲۱۸

از: هوشنك پورشريعتی

۱۳۴۴: سال واقعه کاخ مرمر و سال ذوب آهن

«...مردم ایران نباید فراموش کنند آنچه را که ملل پیشرفته جهان درمدتی درازانجام دادند، درمدتی بسیار کوتاهتر بایدعملی سازند و طبعا حصول این نتیجه مستلزم فداکاری و گذشت و تلاش بیش‌از همه آن کشورها است ...»:

سال ۱۳۴۴ هجری شمسی که‌اینك باپایان‌آن، مردم‌ایران بسنت ملی قرنهای طولانی‌حیات خود، آغاز سال‌جدید را باجشن وسرور برگزار میکنند ، به‌این پیام شاهنشاه‌که‌در اولین‌لحظات تحویل‌سال ،در سراسر کشور منتشر شد، آغاز گردید

شاهنشاه در پیام‌آغاز سال ۱۳۴۴ از تحول اجتماعی‌عظیمی که‌از ششم بهمن سال ۱۳۴۱ بمنظور قراردادن ایران، درصف ممالك مترقی جهان ، شروع‌شده بود یادکردند و مردم ایران‌را بفداکاری بیشتر و کاربیشتر برای حصول‌به‌نتایج انقلاب‌دعوت نمودند .

....وبهار سال ۱۳۴۴ آبستن یك‌واقعه وحشتناك و خطیر بود که ممکن بود شیرازه حیات ایران راازهم پاره‌کند :واقعه ۲۱ فروردین کاخ مرمر ،این حادثه مانندهزاران حادثه‌خطیر، درتاریخ ایران کهنسال ،بخیر گذشت وسال ۱۳۴۴ ،درمیان آرامش و امنیت ، درراه رفاه وترقی و پیشرفت‌های اجتماعی واقتصادی ایران‌ادامه یافت.سالی که میبایست در آن ساختمان ایران نوینی‌دنبال شود وقرارداد هائی مانند احداث ذوب آهن و پتروشیمی امضاء واجرا شود . وما درسطور زیر اوراق تاریخچه سال ۱۳۴۴ را ورق میزنیم.

* قاتلین منصور

دنباله ماجرای واقعه قتل مرحوم منصور، مهمترین واقعه سیاسی‌سال ۱۳۴۳ ،بسال ۱۳۴۴ کشیده شد وروز نهم فروردین ماه فیلسوفی دادستان تهران در یك مصاحبه مطبوعاتی .از اسرار جمعیتی که بدنبال واقعه قتل منصور دستگیر شده‌بودند ، پرده برداشت .

دادستان تهران اعلام کرد که توطئه کنندگان مقادیرزیادی نارنجك ولوله‌های منفجره آماده کرده‌بودندو در نظر داشتند مقارن قتل منصور عده‌ای دیگراز رجال و شخصیت های مملکت راترور کنند .

دادستان تهران گفت که‌از توطئه گران قتل منصور ۱۷ نفر دستگیر شده‌اند وپرونده امربدادستانی ارتش ارجاع گردیده است .

* اعدام شدند

روز پنجشنبه ۲۶ فروردین سال ۴۴ برای متهمین قتل‌منصور تقاضای اعدام شد .

این افراد عبارت‌بودند ازمحمد بخارائی که در جلوی عمارت بهارستان با گلوله‌های هفت‌تیر خودمنصور راازپای‌درآورده بود، رضاصفارهرندی، نیك‌نژاد، صادق امانی ، هاشم امانی ، عباس مدرسی‌فر ،عسکر بابااولادی ، ابوالفضل حیدری ، محمدتقی کلافچی ، حمید ایکچی ،احمد شاه‌بداغلو و ابراهیم عراقی .

دردادگاه تجدیدنظر نظامی چهار نفراز این عده : بخارائی، صفارهرندی ، نیك‌نژاد ومحمد صادق امانی همدانی ، باعدام محکوم گردیدند و سرانجام بامداد روز چهارشنبه ۲۹خرداد ماه باتیرباران این چهار نفر، پرونده‌قتل‌مرحوم منصور بسته شد .

* واقعه سال

... وعجیب‌ترین و خطرناك ترین واقعه سال ۴۴ دربامداد روز شنبه ۲۱ فروردین ماه ، درکاخ زیبای مرمر اتفاق افتاد:

شاهنشاه مطابق معمول هر روز ، بامداد روز ۲۱ فروردین برای بررسی مسائل مملکتی و آغاز کار روزانه ، از کاخ اختصاصی بااتومبیل عازم کاخ مرمر، که‌دفتر کارشاهنشاه در آن قرار دارد، شدند ، عزیمت شاهنشاه از کاخ اختصاصی به کاخ‌مرمرمعمولاباصدای‌سه‌زنك، از دفترنگهبانی یك‌کاخ یکاخ دیگر اطلاع‌داده میشود،و آنروز نیز هنگامیکه شاهنشاه ازکاخ اختصاصی خارج‌میشدند ،صدای سه‌زنك، دفترنگهبانی کاخ‌مرمر راباخبر میکند .

تیمسار هاشمی‌نژاد فرمانده گارد شاهنشاهی چندلحظه بعد، درجلوی سرسرای کاخ مرمر آماده تشریف فرمائی شاهنشاه میشود .

ورود شاهنشاه چند دقیقه بتاخیر میافتد و چون فرمانده گارد بایستی گزارش شرفیابی رئیس ستاد ارتش پاکستان را معروض دارد،عازم کاخ‌اختصاصی میشود ودرهمانجا گزارش را بعرض میرساند .

گزارش‌فرمانده گاردبدرد یافت دستورات شاهنشاه چند دقیقه بطول‌میانجامد وسپس شاهنشاه، درحالیکه شخصا پشت اتومبیل قرار داشتند، وارد کاخ مرمر

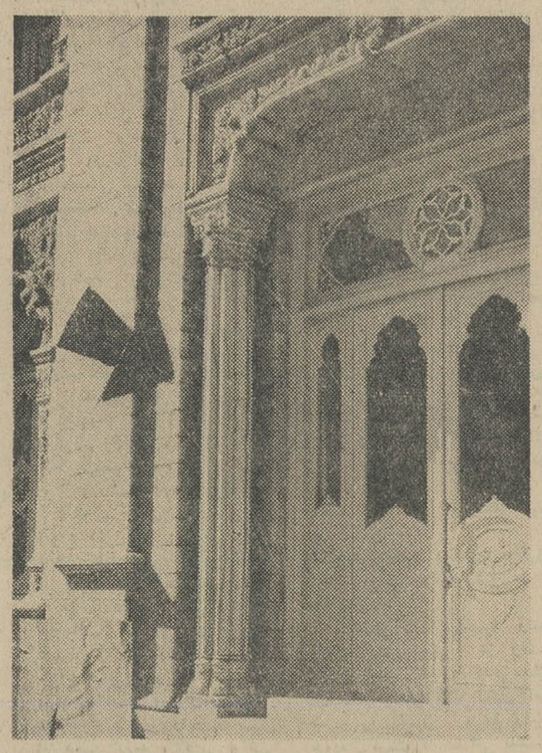

محل اصابت گلوله بدر ورودی کاخ مرمربافلش مشخص گردیده

میشوند وجلوی‌سرسرا، نزدیك حوض ،ازاتومبیل پیاده ووارد عمارت میگردند .

... ودرهمین هنگام صدای رگبار مسلسل رضاشمس‌آبادی، سربازی که در همان‌کاخ به سزای جنایت خود رسید ،فضای آرام و ساکت کاخ مرمر را میشکافد

* چگونگی واقعه

محافظت کاخ‌های سلطنتی‌راعده‌ای از افراد گارد جاویدان ،که همه از سربازان برگزیده وورزیده ایران هستند، بعهده دارند ، افراد گارد جاویدان در اطراف کاخ مستقرمی - شوند و درردیف پشت سر آنها نیز درفاصله های معین سربازان وظیفه ، که‌آنان نیز از جوانان ورزیده و میهن‌پرست می‌باشند ، قرار می - گیرند . دواستوار گردان جاویدان نیزدر لباس شخصی ، در داخل و خارج سرسرا ، محافظت ازشاهنشاه راعهده‌دارند .

... سرباز وظیفه، رضاشمس‌آبادی آنروز در ضلع شرقی کاخ‌مرمر ، زیر درختان کاخ‌نگهبان بود و بمحض اینکه شاهنشاه،پشت فرمان اتومبیل، وارد کاخ‌مرمر شدند ، شمس‌آبادی مخفی ازدید نگهبانان دیگر ،بسرعت محل نگهبانی خودرا ترك کرد وبه ضلع‌دیگر کاخ، روبروی سرسراآمد و هنگامیکه شاهنشاه قدم بسرسرا گذاشتند ، اولین رگبار مسلسل شمس‌آبادی شلیك شد .

... لحظه عجیب و حساسی بود آنچه که گذشت بمعجزه شباهت داشت ، جزئیات وقایع ودقایقی که سپری شد ، اگر هرطور دیگر، جز همان‌که اتفاق افتاد ، میبود ، حیات ایران دگرگون‌میشدودراین‌دگرگونی همه میگویند ، جز بدبختی و هرج ومرج، جز بازگشت‌بعقب، جز تاریکی و سیاهی وچه بسا جزفنا ونیستی نبود .

... دراین لحظات خطیر ،شاهنشاه وارد دفتر کار خود شده بودند و شمس‌آبادی بعجله عازم سرسرا بود که بابائیان ، استوارشهید حادثه کاخ

بقیه در صفحه ۷

چهل سال قبل، در همین روزها

معاینه نفت در خلیج

کارگذار بنادر جنوب تلگرافی بوزارت خارجه اطلاع‌میدهد که چند نفر علماء طبقات الارض از طرف کمپانی نفت تعیین ومیخواهند برای تفتیش وتحقیق به جزایر قشم ، لارك ،فیروز، شیخ شعیب وغیره بروند.

از طرف قونسولگری انگلیس یکارگذاری مراجعه‌شده‌و توصیه بمامورین دولتی را در نقاط فوق‌الذکر خواسته‌اند .

راپرت مشهد وتنظیف ضریح مطهر

مشهد - والی ایالت پس از وصول حکم احضار اداره ایالتی را تحویل آقای میرزا مرتضی قلی‌خان داده و بباغ منبع نقل مکان نموده که پنجشنبه بطهران عزیمت نماید.

دیشب برحسب دعوتی که از طرف تولیت شده بود با حضور علما و روسای دوایر دولتی ضریح مطهر تنظیف شد - موافق معمول سنواتی از طرف استان قدس برای اعلیحضرت خلعتی تهیه شده وخلعت امسال را آقای متولی باشی شخصا حامل خواهند بود.

راجع به هواپیمائی درجنوب

در مجلس شورایملی وزیر داخله راجع به سئوال‌آقای شیروانی در خصوص‌هواپیمائی اظهار داشت تقریبا ۸ سال‌قبل درپاریس کنگره بین‌المللی هواپیمائی تشکیل شد و دولت ایران عضویت کنگره را قبول کرد وقرار دادی که در آن کنگره نوشته شده‌بود وزیر مختار ایران امضاء کرد.

برطبق‌این مقررات طیارات پستی ومسافری از ممالکی که عضوکنگره باشند ودر نقاطی که معین میشود میتوانند پرواز کنند . هواپیمای انگلیس هم که از جنوب عبور کند طبق همین قرار است والبته برای دایر شدن خط هواپیمائی باید امتیاز مخصوص پس از تصویب مجلس داده شود.

آیا پاداش خائن شهریه است !

روزنامه اطلاعات در سرمقاله خود تحت عنوان بالامینویسد: هنوز آه وناله وضجه بیچارگان سرحدنشین که در اثرتجاوزات سالارالدوله از هستی ساقط شده و در بدربیابانها شدند بلند است. هنوز خون پاك افراد دسته نظامیان ماکه برای حفظ‌جان ومال اهالی جان خودرا نثار کرده‌اند خشك‌نشده و هنوز قانونی که همین مجلس برای جائزه اعدام محمدعلی میرزاوسالارالدوله وشعاع‌السلطنه وضع نموده از خاطرها محو نشده که آقای‌وزیر مالیه لایحه شهریه درباره سالارالدوله پیشنهاد میکنند.

پریشب دومین مرتبه بود که آقای وزیر مالیه جدید لوایح درخشانی بمجلس تقدیم داشته یکی برقراری ماهیانه سیصدتومان درباره سعدالدوله و دیگری برقراری صدتومان ماهیانه درباره سردار رشید کردستانی واینهم پانصد تومان ماهانه درباره سالارالدوله و ضمنا باو اجازه هم داده شودکه بیاید طهران ودر بهترین پارکها زندگی کند.

عیدشمامبارك باد

از فردا صبح

مولن روژ - مهتاب - دیانا

حافظ - کریستال - اسکار - برلیان - زهره

سال ۱۳۴۵ باخنده شروع میشود و خنده باجری لوئیس

از تمام فیلمهای جری لوئیس که تابحال دیده اید خوشمزه تر وخنده دارتر

کمدی تر ازهر کمدی - جری لوئیس تر از هر جری لوئیس - نامنظم تر از هر نامنظم، این فیلم یکسال تمام شمارا میخنداند

خانمهای باسلیقه ازدیك زودپز یونیك بعنوان کادو استفاده میکنند

از شهرستانها نماینده فعال میپذیریم

مهرماه سال ۱۳۴۵ درهولن روژ پاریس

دنیای دیوانه، دیوانه، دیوانه، دیوانه

شمارا از خنده دیوانه میکند

از اول فروردین ۱۳۴۵

سینما پارامونت

افتتاح میشود

گفتگوی سال

قبلا لازم میدانم بمناسبت آغاز سال نو به آندسته از اهالی تهران که گرفتاری داشتند و از مشتریان پروپا قرص این ستون که مخصوص درد دلهااست بودندتبریك بگویم ، بعد هم به مسئولین امور مملکتی که هر کدام بنحوی دراین ستون مورد نیش قلم و گله مردم قرارمی گرفتند آغاز سال نورا تبریك گفته اظهار امیدواری کنم که در حل مشکلات شهر تهران آنچنان موفقیتی حاصل کنند که از شر زخم زبان مردم در امان باشند .

در سالی که گذشت گرفتاری و شکایت های مردم نظیر همان گرفتاری هاو شکایتهای سالهای قبل بود باز هم صحبت از آب و گوشت و اتوبوسو گرانی وسد معبر بود واز این قبیل مسائل که‌ناچار باید گفت مثل اینکه این مشکلات با زندگی‌در این شهر عجین شده و حل آنها از محالات است .

بنده دراینجا نه بخاطر اینکه آخرین نیش قلم را زده‌باشم فقط برای اینکه در سال آینده برای حل این مشکلات فکری شود نتیجه یکسال گفتگوی تلفنی خودرا با مردم بطور خلاصه عرض میکنم . باشد که مسئولین امور در حل این مشکلات‌موفق شوند .

زباله

اگر بگویم که شکایت از جمع آوری زباله در محلات مختلف شهر رکورد شکایت های مردم رادر یکسال گذشته شکسته گزاف نگفته‌ام ، شهرداری بناچار درمتجاوز از صد محل شهر زباله ها را جمع‌میکند تا بخارج از شهر حمل کند .اطراف هر کدام از این محل ها جمعی ساکنند و همین‌ساکنین اطراف زمین های غیر محصور و زباله دانیها هستند که مرتب شکایت دارند . مردم حق دارند شکایت داشته باشند چون واقعا بوی زباله و گند و کثافت آنها را آزار میدهد .

اتوبوس

شکایت از کمی اتوبوس ، معطلی درصف، نرسیدن بموقع اتوبوس یا سوار نکردن اتوبوسهاهر شب و هر روز وردزبان‌مسافران است و چون‌هر روز یك میلیون و پانصد هزار مسافر در این‌شهر وسیله اتوبوس جابجا میشوند می توان گفت که تعداد شکایت ها نسبت به‌موارد شکایت از اتوبوس کم بوده ولی مثل اینکه باخرید اتوبوس‌این مشکل هم حل خواهد شد ، حالاکی‌حل‌خواهد شد خدا میداند.

گرانی

سال گذشته باگرانی مبارزه شدولی این مبارزه چیزی را ارزان نکرد جزاینکه خیلی بیهمان نرخ گران ارزاق را ثابت نگهداشتند ، خود این نوعی شق‌القمر بود چون متاسفانه اجحاف کسبه حدو حساب نداشت و چون شهرداری هم جز به‌درختکاری به کار دیگری‌نمی رسید و از طرفی کسبه از کسی حساب نمی بردند ، اگر نرخها را بامن بمیرم و تو بمیری ثابت نگه نمی داشتند واویلا میشد ، در این مورد از طرف مردم باید تشکر کرد

تلفن

الحمدالله ، امسال تلفن جماعتی‌راکه‌فیش تلفن در دست داشتنددادند و قدری در این باره سرو صدا کم بود ولی همچنان از۰۸ و۱۷وقاطی شدن سیم های تلفن سرو صدای مردم بلند بود ، برای حل این مشکل اولا باید ۰۸ را توسعه داد ثانیا باید کادر ۱۷ را قوی کرد ثالثاباید سلکتورهای‌ده سال کار کرده و فرسوده را عوض کرد که سیم ها قاطی نشود ، انشاءالله دراین مورد مسئولین پست‌و تلگراف برنامه‌ای داشته باشند و آنرا اجرا کنند چون تا مردم میگویند چنین و چنان است فورا جواب داده میشود که دربرنامه هست!

تاکسی

در سالی که گذشت وضع تاکسی خیلی بلبشو بود ، خدائی است که شب عیدی نرخ دو تومان را اجرا نکردند والا تااین برنامه جامی افتاد پدر مردم در می آمد ولی تاکسی هر وضعی داشت مردم با آن‌ساختند، انشاءالله کمیسیون تاکسی در سال جدید بعنوان عیدی به اهالی تهران کاری کندکه مشکل تاکسی حل شود و اگرحل این مشکل قرار است باز هم شش ماه دیگرطول بکشد همان بهتر نرخ تاکسی را ۱۵ ریال اعلام کنند تاموقتاوضع بحال سابق درآید تابه‌بینیم کمیسیون چه خواهد کرد .

گدا

وجود گدا ها هم آخرین مشکل مردم این شهر است که امید است در سال‌نو به ترتیبی که مقتضی است و امکان دارد شر این گدا های سمج که تهران راکرده‌اند بازار شام و آبروی مملکت را می ریزند از سر این مردم گدانواز و دلرحم و صدقه بده کم کنند.

پست

یك مشکل را فراموش کردم یاد آور شوم آنهم مشکل پست است و نامه رسانی ،سال گذشته شکایت از پست و دیر رسیدن‌نامه ها و سماجت پستچی ها در گرفتن‌انعام‌زیاد بود ولی می خواستم‌موضوع پست را اینروز ها که بازارش گرم است و مردم باآن زیاد سرو کار دارند مطرح نکنم مبادامامووران زحمتکش پست دلسرد شوند و نامه های مردم را اصلانرسانند ولی یادم‌افتاد که‌چون عیدی در کاراست هیچوقت اینکار را نمی کنند و حتی زود تر هم نامه‌هارامیرسانند تا چیزی گیرشان بیاید ولی‌امیداست اداره‌پست‌با تغییراتی که‌در ساختمان مرکزی پستخانه میدهد در رفتار و نحوه توزیع‌نامه های پست هم‌تغییراتی بدهد و مردم رااز این گرفتاری پیش پاافتاده خلاص کند .

.....و چون مشکلاتی‌که شمردم سالهای سال است که گریبان گیر مردم است و گویا حل آنها به طلسمی برخوردکرده‌است که حل شدنی نیست از مبتلایان دعوت میکنم که دراین شب عیدی دست بدعا بلند کرده و یکصدا بگوئیم ...

خداوندا...مردم‌این شهر را از بلای زباله ها و خطری که از آنها متوجه سلامت مردم است حفظ فرما...
پروردگارا... به شرکت واحد پولی‌رسان که اتوبوسی بخرد و مردم‌راازشر معطلی‌در صفها نجات دهد ...
خداوندا... ریشه گرانی را بسوزان و اجحافگر را بسزای اعمالش برسان و بر دل مسئولین پست و تلگراف انداز که نسبت به رفع مشکلات پست و تلفن اقدام‌کنند.
خداوندا ... به گدا ها روزی دیگری برسان تا شرشان از سر مردم کم شود و بالاخره بفکرکمیسیون حل مشکل تاکسی انداز که نرخ‌را همان ۱۵ریال‌اعلام‌کنند چون مردم نه تاکسی متر خواستند نه گرانی نرخ‌تاکسی و نه تاکسی ۵ ریالی .....

د ـ ذوالفقاری

استخر زمستانی
با آب تصفیه گرم مجهز به‌وسائل ماساژ ـ حمام سوناو حمام بخارانفرادی جاده‌پهلوی‌بالاتر از سه راه ونك .

احمد احرار

مقاله عید !

نویسندگان مطبوعات دوموضوع برای نوشتن دارند که هرگز کهنه نمیشود و هر سال دوبار یکی شب عید کریسمس ویکی شب عید نوروز ، این دوموضوع را از صندوقچه حافظه بیرون میکشند . دستی در آن میبرند و روی کاغذ می‌آورند .

موضوع اول انتقادازمسلمانانی است که در عید مسیحیان ازپاپ کاتولیك تر میشوند . یعنی‌کاج و سرو آرایش میدهند وبتقلید از بابانوئل برای بچه هاشان قاقالی‌لی و اسباب بازی هدیه می آورند و بالاخره شب کریسمس میروند به کاباره و دانسینك . موضوع‌دوم هم‌خراب شدن میهمانان نا خوانده‌ازتهران بخانه اقوام ولایتی و از ولایات بدولت سرای دوست و آشنایان تهرانی .

ما روزنامه‌نویسها بنوعی‌خبر که کهنه شدنی نباشد و در هر روزی از روز های بی خبری بتوان سرو شکل آنرا عوض‌کرد و بصورت خبر تازه بمردم‌جازد، میگوئیم « خبر لاستیکی »! مثلا موضوع اتوبوس ،تاکسی، برق ، تلفن ، شهرداری ، فرهنك ، حقوق کارمندان از انواع خبر های لاستیکی است. فرض کنید همین امروز ، روز بی خبری است وخبرنگارچشمش را می بندد ، ته دلش یك‌وردی میخواند ، بخودش فوت میکند و دستش را میگذارد روی یکی از انواع همین خبر ها . تصادفا قرعه بتاکسی اصابت میکند . ده جور راه وجود دارد که بتوان از همین کلمه «تاکسی » خبر ساخت . میشود یك ریپرتاژ بلند بالا تهیه کرد که‌هنوزوضع تاکسیرانی اصلاح نشده و رقیه خانم وقت سوار شدن بتاکسی آقا «اسمال » اینطور اظهار عقیده کرد . بعد آقا اسمال‌دنبال حرف او راگرفت و چنان گفت. پاسبان سر سه راه زاله عقیده دیگری داشت وقس علیهذا ... میشود عوض نمك پاشیدن‌بزخم مردم بارئیس شورای عالی‌ایمنی شهر مصاحبه کرد و از طرح های تنظیم‌شده‌وتصویب‌نشده‌ای که برای اصلاح وضع‌تاکسیرانی تهیه شده داد سخن داد و دل همه را خوش کرد . میشود هر دوکار را با هم انجام داد و خلاصه‌صدتافوت کاسه‌گری‌وجود دارد برای استفاده از یك خبر لاستیکی که‌آنرا خبرنگاران می دانند و خدای ایشان .

واما نویسندگان مطبوعات هم البته خدائی دارند و خدای‌آنها برای آنکه بنده خود را بی‌روزی نگذارد « مقالات‌موسمی » رابه آنها موهبت فرموده است و دو موضوعی که ذکر آن رفت‌نمونه‌ایست از مقالات فصلی . یعنی سال بسال همینکه فصلش‌رسید میشود قلم رابرداشت وفراریان نوروز و فرصت‌طلبان‌شب‌ژانویه را بباد انتقاد گرفت

غرض از ذکر این مقدمه ، اشاره به مذاکراتی است که‌چند روز پیش بایکی از نویسندگان عزیز ستون انتقاد داشتیم . دوست من پرسید :

ـ فلانی ! چطور است یك‌چند سطری بمناسبت شب عید بنویسیم ؟

ـ چی بنویسیم ؟!

ـ خوب ، خیلی چیز ها می‌شود نوشت . مثلا همین‌مردمی که دو سطر اعلان بروزنامه می دهند و میزنند بچاك . در حالی که شب ژانویه سرو دست می شکنند .

ـ ای بابا ، اینکه کهنه شده ...

چند لحظه‌ای بسکوت برگزار میشود و دو مرتبه رفیق ما از جا میپرد :

ـراستی ... پریشب رفته بودم دیدن یکی از رفقا بعد از آنکه زنك زدم مدتی‌معطل ایستادم یکنفر لنك لنگان آمد و در را گشود . دیدم رفیق خودمان است که عصائی بدست گرفته و دست دیگرش را روی مهره پشتش گذاشته است . دردسرت ندهم ، معلوم شد آقا باآن هیکل صدکیلوئی‌هوس‌کرده شب چهارشنبه سوری از روی آتش بپرد . بچه‌اش را بغل گرفته و همینکه گفته « زردی تو از من ...» پشتش تق صدا کرده و حالا همینطور چهارشاخ آینه مانده است ... ترابخدا فکر بکن. آیا این انتقاددارد ؟!

گفتم :

ـ نه ! چه انتقادی بنویسم. مردی بچه‌اش را بغل کرده و خواسته از روی آتش بپرد . هزار نفر اینکار را میکنند و هیچ طوری نمیشوند . قضا و قدر بوده ، این یکی مهره‌پشتش در رفته است ... وانگهی ، تو خودت چند دقیقه پیش میگفتی مردم بسنن ملی بی‌اعتناشده‌اند. حالا که یکی رفته بسنت ملی اعتنابکند خدا را خوش می آید

او را دست بیندازیم ؟!

رفیقمان توی هم رفت . باز چند لحظه گذشت و بالاخره نتوانست خودش را نگهدارد :

ـ پس چه بنویسیم ؟... این شب عیدی که نمیشود باز هم راجع به نان و گوشت واتوبوس و تاکسی نوشت !

گفتم :

ـ حرف کاملا صحیحی است و حالا که تو هوس کرده‌ای شب عید بمناسبت عید یك چیزی بنویسی من بتو میگویم چه بنویس ... نگاه کن دوست‌من، هیچ‌بحث ندارد که مشتی مردم بخاطر فرار از تشریفات دیدو بازدید در ایام عید بچاك می‌زنند و با هزار خفت وخواری خودشانرا در یك ولایتی جا می دهند « همکارمان تصدیق‌کرد» فکر میکنی این مردم از چه می گریزند ؟... از ماچ‌و بوسه عید که ممکن است التور بهمراه داشته باشد ؟... از خریدن چند بسته بیسکویت و چیدن چند جعبه آجیل بروی‌میز؟ ... از زحمت بازدید پس دادن بعد از دیدن ؟... از مشاهده روی قوم و خویش و دوست وآشنا و یا چیز هائی ازین قبیل ؟!

گفت : نه !

گفتم : آفرین ، اما اگر من بگویم نیمی ازین گریز پایان شب عید فقط و فقط از بلائی باسم «بچه » میگریزند باور بدار!

با تعجب سئوال کرد :بچه؟!

گفتم : بله ، بچه ... همین بچه های قدو نیمقدی که بالباس های رنگارنك و جوراجور ، با شکمهای صابون زده برای هر نوع و هر مقدار آجیل وشیرینی و میوه ، با دستهای دراز برای ریختن و پاشیدن ، با لب و لوچه مستعد جهت عر زدن و پارازیت دادن ، با پاهای دوند و جهنده برای دویدن روی‌باغچه ها و جست زدن روی گل وگیاه باغچه ، باروی سخت تر ازسنك پابرای فضولی ، برای شکستن شکستنی ها و کش رفتن کش رفتنی ها و با کیسه نو دوخته برای دریافت عیدی ، جلوتر از عر میهمانی بخانه میزبان بیچار وارد و عقب تر از همه خارج میشوند . اگر این بلای ناگهانی ایام عید پا در نیاورده باشد دائی جان و عموجان و خاله جان که کسی جز صاحبخانه بیچار نیست ناچار است دائم یا آب بینی او راپاك کند ، یازیر پایش راتمیز کند ، یا زاق و زوقش را بقیمت صرع وسرطان متحمل شود و اگر پادر آورده باشد که دیگر فاتحه همه چیز از شیرینی روی میز و زینت بالای طاقچه و گلدان حاشیه راهرو و گل و گیاه توی باغچه بالمره خوانده شده‌است !

رفیقم فکری کرد و گفت : اما اینهم مطلبی است ها ...

گفتم : اختیار داری ، اصل مطلب است . و بعد از توضیح نمونه‌هائی از ایلغار و چپاول این قوم یاجوج برای او شرح دادم که‌رفیقی‌داشتم‌صاحب‌سلیقه، چون مجرد میزیست هم فرصت داشت و هم امکان اینکه‌خانه‌اش را باانواع‌زینت های‌ریزو درشت از مجسمه ها ، تابلو ها ،قاب عکس ها، کتاب هابیارایدبطوری که خانه او درست شبیه یك موزه بود . یادم هست یکسال ایام عید بودو من بدیدن این رفیق رفته بودم . درست‌هنگامی به آنجا رسیدیم که خانمی‌باتفاق چند بچه قدو نیم قد زنك در را فشار داده بود و لحظه‌ای بیشتر نگذشت که رفیق ما در آستانه در ظاهر شد . وقتی آن خانم را دید باگرمی خودش و بچه‌هایش را بوسید و نسبت به آمده نیز اظهار لطف کرد . اما همینکه خانم خواست قدم به استانه خانه بگذارد رفیق ما گفت :

ـ معذرت میخواهم خواهر... یکدقیقه همینجا صبر کن .

و سپس خودش داخل خانه شد ، در حالیکه من و آن‌خانم و بچه ها که دائی جان ، دائی جان میگفتند وروی پابند نبودند بانتظار پشت در خانه ایستاده بودیم . چند دقیقه بعد رفیق ما برگشت . چند اسکناس و مقداری پول خرد را که با خود آورده بود بعد از بوسیدن مجدد خواهر زاده ها بترتیب‌نوبت‌کف دست آنهاگذاشت و دست آخر پیشانی همشیره را هم بوسید و گفت :

ـ خواهر جان ، این دید و اینهم بازدید . اینهم عیدی‌بچه ها ... معذرت میخواهم که دیگر باید خدا حافظی کنم !

آن خانم اخمهایش توی هم رفت و بسردی خدا حافظی‌کرد و رفت و من که فکر میکردم طبعا هیچ محلی از اعراب ندارم خواستم صیغه «هدافراق»جاری کنم که صاحبخانه با محبت مرا بدرون خانه پذیرفت و گفت :

ـ رفیق ! من‌ترجیح میدهم پشت سرم هزار جورلقزبخوانند ویك برگ از کتابهایم پاره نشود ... آدم سند نسپرده‌است که فرزندان ایل‌وقبیله‌اش‌بیایند خانه‌اش را چپو کنند تازه‌مجبور باشد در حالیکه زیر پای آنها را میروبد برای والدینشان توضیح بدهد که مهم نبود ... وچیزی نشد !

رفیقمان گفت :

ـ بنده از نوشتن منصرف شدم . مجموعه این گفتگوخودش میشود یك مقاله ... و آنرا هم تو خودت بنویس . چون اگرمن بنویسم بچه‌هایم تمام اثاثه خانه رابسرم خرد میکنند !

بهترین عیدی برای کودکان
مجموعه مصور و رنگی قصه های ایرانی
قصه خاله سوسکه و آقاموشه
قصه نارنج و ترنج
قصه موش دم بریده
قصه اتل متل‌توتوله
قصه یکی بودیکی نبود
ودویدم‌ودویدم
قصه مورچه و بلبل
قصه کلاغ لجباز
انتشارات نیل ـ مخبرالدوله ـ تلفن ۳۰٤۱۲۸
غرفه کتابهای کودکان در انتشارات نیل برای بازدید آماده است

گروه‌فرهنگی‌هدف
برای‌کلاسهای ذیل از ۱٤ فروردین ماه ۱۳٤۵ همه روزه ازساعت ۵ بعدازظهر نامنویسی میکند
کنکور ادبی و حقوق ـ ششم طبیعی بانوان (کلاسهای فشرده)کلاسهای انگلیسی و آلمانی و فارسی را برای آماده شدن در مسابقات دانشگاهها و اعزام بخارج ـ کلاسهای تقویتی ـ ریاضی ـفیزیك ـ شیمی دوره اول ودوم‌دبیرستان
نشانی . خیابان شاه بین چهارراه شاه و آقاشیخ‌هادی دبیرستان شماره ٤ هدف تلفن ٤۷۸۵۲

آگهی مجمع عمومی فوق‌العاده

شرکت سهامی وزنه

بدین‌وسیله از کلیه صاحبان سهام شرکت سهامی وزنه دعوت می‌شود که در روز دوشنبه ۱۵ر۱ر٤۵ ساعت پنج‌بعد از ظهر در محل شرکت حضور بهمرسانند

دستور جلسه ـ ازدیادسرمایه تغییر بعضی ازمواد اساسنامه قبول شرکاء جدید تعیین سهام بنام‌وبی‌نام انتخاب هیئت‌مدیره و تعیین حق‌امضاء

آ_۳۱۰۰۳ هیئت‌مدیره شرکت سهامی وزنه

هموطنان عزیز

عید ملی باستانی نوروز راکه زنده کننده خاطرات کهن‌ماست از صمیم قلب بهموطنان عزیز شادباش میگوئیم . شرکت‌سهامی برق شرق که‌ازدیرزمانی درخدمت هموطنان عزیز بوده‌وبااقدامات خود در نصب وراه‌انداختن موتورهای مولد برق وموتورهای آبیاری سال جدید آرزومنداست که بتواند بهتر از گذشته موجبات ساخت کارخانجات معظم بلاکستون انگلستان درسراسر کشور در خوشنودی هم‌میهنان عزیز را فراهم آورده وسرافراز گردد .

شرکت سهامی برق شرق نمایندگی انحصاری‌موتورهای بلاکستون انگلستان درایران .

تبریکات عید

چون ایام عید را درتهران نیستم ، فرصت را مغتنم میشمارم تا باینوسیله نوروز باستانی را بعموم سروران و دوستان و عزیزان که از توفیق زیارتشان دراین ایام مع‌الاسف محروم خواهم بود تبریك عرض‌کنم و سال خوشی را برای کافه طبقات مردم ایران تحت عنایات شامله پروردگار متعال و رهبری خردمندانه‌شاهنشاه آریامهر مسئلت بدارم .

محمدعلی‌مسعودی

بعلت فقدان مادر گرامی ایام عید از شرفیابی حضور اقوام و دوستان عزیز معذوریم و برابر مرسوم سنواتی در تاریخ۷ر۱ر٤۵ در منزل آماده پذیرائی از واردین محترم می باشیم

آ_۳۱۰۲۳ **بانو و سید حسین بلدهٔ**

چون‌ایام عید را تهران نخواهم بود بدین وسیله تبریکات صمیمانه خودرا خدمت خویشاوندان،دوستان و همکاران گرامی تقدیم میدارم .

رئیس دبیرستان علامه دهخدا ـ رحیمی

هیئت‌مدیره باشگاه سپیده نوروزباستانی را بکلیه‌اعضاءمحترم تبریك عرض‌نموده وضمنا باستحضار میرساند جهت دید وبازدید نوروزی از ساعت ۱۱صبح چهارشنبه سوم فروردین ماه ۱۳٤۵ آماده پذیرائی میباشد

آ_۳۱۰۰۹ **هیئت مدیره باشگاه سپیده**

دکتر مظفر بقائی‌کرمانی
امسال هم از پذیرائی درایام عید معذور است
۲_۲ آ_۳۰۸۵۳

جناب آقای جهانبینی مدیر عامل شرکت واحد

جشن‌باستانی نوروز را حضور آن جناب تبریك عرض نموده و امیدواریم درپرتو حسن توجه آن جناب و فعالیت های بیشائبه آقایان رحمن صیدی ، غفار ضرغام‌نژاد وعلائی و سایرکارکنان ورانندگان آن‌شرکت ، سال‌جدید ، موفقیت‌های بیشتری‌را برای جنابعالی بهمراه داشته باشد .

آ_۳۱۰۲۹ **مسافرین خط ٦٤**

بانو و غلامرضا ناظمی

از آنجائیکه تعطیلات عید را در خارج از تهران بسر میبرند تبریکات صمیمانه خودرا بمناسبت حلوا سال‌نو بدینوسیله به دوستان و آشنایان معروض میدارند .

آ_٤٦۱۷٦

فرخنده نوروز باستانی را بدوستان و خویشان وآشنایان‌شادباش میگوئیم و از سرورانی‌که باارسال کارت تبریك از ما یادآوری کرده‌اند سپاسگزاریم و باکمال تاسف بعلت تالمات روحی از برگزاری مراسم دوست داشتنی نوروز معذوریم .

آ_ ٤٦۲۰۰ **بابل ـ دکتر عبداله بهزادی و بانو**

مزون شوبرت

گرمترین تبریکات خودرا بمناسبت تجدید سال به مشتریان گرام ودوستان‌عزیز تقدیم داشته امیداست درسال نوباتهیه پارچه‌های مد باطرحهای عالی‌افتخاردیدار شما را در مزون شوبرت داشته باشیم .

مزون شوبرت

آ_٤٦۰۵٤

چون ایام عید را بمکه معظمه مشرف خواهیم بود با عرض تودیع سال جدید را حضور دوستان و سروران گرامی تبریك میگوئیم . **دکتر محمد علی مولوی و بانو**

ایام عید در مسافرت هستم

بدین وسیله تبریکات خودرا حضور دوستان عزیز تقدیم‌سلامت و سعادت همگی رااز خداوند متعال خواستارم. ضمنا از روز پانزدهم فروردین عصر ها طبق گذشته در محل دفتر وکالت واقع در خیابان اسلامبول ساختمان پلاسکو .طبقه دوم شماره ۲۱٦ آماده پذیرائی از دوستان و متوکلین محترم می باشم .

علی راضی وکیل دادگستری ـمدیر روزنامه نهنك

آ_٤٦۱٦۲

چون تعطیلات عید را خارج از تهران خواهم بود لذا حضور سروران گرامی و دوستان عزیز تبریك عرض نموده سلامتی و شادکامی همه‌را از خداوند مسئلت دارم **علی اصغر پیرزاد**

آ_۳۱۰۲۱

دکتر سهراب برخوردار

بمناسبت فرارسیدن نوروزباستانی چون بعلت کسالت قادر به تشرف نیستم طبق معمول سنواتی روزسه‌شنبه دوم فروردین۱۳٤۵ افتخار پذیرائی از دوستان‌همکاران و خویشاوندان‌را خواهم‌داشت

خیابان ویلا ـ خیابان اداك ـ شماره ٤٦

آ_ ۳۰۹۳۳

باقر نیك‌انجام وبانو بدینوسیله تبریکات‌صمیمانه خودراحضور دوستان وآشنایان‌تقدیم داشته‌وچون ایام تعطیل‌نوروز درخوزستان خواهند بود لذا از شرفیابی معذرت میخواهند .

چون درایام عید درتهران نیستم بدین‌جهت تبریکات خالصانه خودرا به‌تمام خویشاوندان و دوستان خود عرضه داشته سلامتی‌و دوام عمرشان را از خداوند متعال خواهانم .

محمدداد طاهری

ایام عید همه روز ه‌بعدازظهرها آماده پذیرائی هستیم

اشرف وصالی ـ دکتر وصالی

دزاشیب خیابان حکمت پلاك ۹٦

آ_ ۳۰۹۳۹

جناب آقای دکتر مجید فروغ جراح و متخصص چشم

ضمن‌تجدید وایثار مراتب حقشناسی وتقدیس وتکریم بحضور عالی ازعمل جراحی اعجاب‌آمیز بی‌نظیری‌که درچشمهایم فرمودید ومنتج باعاده بینائیم گردید مفتخرم تبریکات‌سال‌نو را عرضه‌بدارم

آ_۳۰٦۱۹ **ایوب خلیلی**

ضمن عرض تبریك عید سعید نوروز باستانی بحضور سروران و موالیان‌گرام بعلت مسافرت ازشرفیابی وافتخار پذیرائی‌معذورم

آ_۳۰۹٦۳ **دبیر شورایعالی انجمنهای محلی تهران : رستگار رازی**

دکتر خسرو نامداران و بانو

روزسه‌شنبه دوم فروردین‌ماه آماده پذیرائی میباشند

۲_۲ آ_٤٦۰۱۸

روز سه‌شنبه سوم فروردین برای زیارت دوستان مهیا هستم نشانی ـ خیابان پروفسور براون پلاك ۳۵ تلفن ٤٤۲۰۹

امین مدنی

اینجانب روزهای عید درتهران نخواهم بود

حاج میرزا عبداله ثقةالاسلامی

آ_۳۱۰۰۵

چون‌ایام نوروز درمسافرت میباشم عیدنوروز را خدمت سروران گرام و دوستان عزیز و بستگان و فامیل محترم تبریك معروض سلامتی و موفقیت همگی را از ایزدمتعال خواستارم

قاسم پیرزاد

آ_ ٤٦۰۸۸

با آنکه بزرگداشت عید باستانی نوروز و برگزاری این‌جشن ملی برهر ایرانی واجب و دیدار آشنایان در این ایام فرخنده روحنواز است ، ولی باکمال تاسف بعلت تالمات روحی از دیدار دوستان عزیز معذور و بدینوسیله ازپیشگاه ایشان پوزش‌میطلبیم

سهی و امان منطقی

آ_ ۳۱۰۱۱

چون بعلت بیماری از عرض تبریك حضوری وجواب آن متاسفانه معذورم باین وسیله باعرض تبریك صحت و سعادت سروران‌معظم را از خداوند متعال مسئلت مینمایم

زین العابدین عظیمی (بصیرالممالك)

آ_ ۳۱۰۰۱

چون عازم مسافرت هستم و توفیق شرفیابی نصیبم نمی شود لذا آغاز سال‌نو و عیدسعید نوروز را بعموم‌سروران معظم‌ودوستان گرام وهمکاران محترم وبستگان عزیز تبریك عرض‌نموده سلامت وتوفیق همگی را از خداوند متعال خواهانم

حسین معیری وکیل دادگستری

آ_۳۰۹۹۵

نوروز ۱۳٤۵ را

به اقوام و دوستان واعضاء بنگاه تعاونی شهاب وشرکت‌تعاونی شهاب تبریك عرض مینماید .

دکتر علی یوسفی

حسین فقیه مرندی مدیر محله فقیه پنجم فروردین از ساعت ٦ تا ۸بعدازظهر آماده پذیرائی است

آ_ ۳۰۹۹۳

بعلت مسافرت از دیدار فامیل و دوستان عزیز محروم بوده بدینوسیله سال‌نو را بهمگی تبریك میگوئیم

دکتر منوچهر گنجی وبانو

محاکمه‌متهمین واقعه‌کاخ‌مرمر و محاکمه‌خلیل‌ملکی جنجالی‌ترین محاکمات سیاسی سالهای اخیر بود

بقیه از صفحه ۵

مرمر، ازمحوطه کاخ، متوجه وقوع یك خیانت شدو خودرا بشمس‌آبادی رساند وفرمان ایست داد ، اماچون بفرمان او توجهی نشد ،بااسلحه کمری خویش پاهایش‌را هدف قرار داد . گلوله‌ها در پاهای شمس آبادی نشست و رگبار مسلسل‌او بدن‌بابائیان را مشبك کرد .

دراین دقایق بابائیان خود را به شمس‌آبادی رسانیده وخود نقش‌زمین شده‌بود ، بااینهمه باهردو دست پا های شمس‌آبادی را در بغل‌داشت ، تااو رااز ورودبسرسرا بازدارد .

تلاش‌بابائیان موثرنیفتاد وشمس‌آبادی وارد سرسرا شد و این بار هنگامی که ،لشگری ، استوار شهید دیگر کاخ‌مرمر راه اورا سد کرد گلوله های سهمناك مسلسل را در بدن او نشاند ، باین ترتیب لشکری نیزنقش زمین شد و در حالیکه رگبار مسلسل دست راست اورا قطع کرده‌بود ، با دست چپ سرباز دیوانه‌را هدف‌گرفت وگلوله های او در دستها وبدن ولوله مسلسل شمس آبادی نشست .

شمس آبادی کوشید نوار دیگری از گلوله به مسلسل بگذارد اما یکی از گلوله های لشکری به خشاب مسلسل آسیب رسانیده بود و شمس آبادی‌در حالیکه همچنان برای انجام جنایت خویش تلاش می کرد .با آخرین‌گلوله «ساری زابلی» سرباز گارد جاویدان ازپای در آمد .

...تمام این حوادث در یکدقیقه‌اتفاق افتاد و هنگامی که فرمانده گارد با عجله سررسید ،جسد شمس آبادی ، نزدیك در ورودی قرارداشت ،درحالی که هنوز ساری‌زابلی بالای سر او وضارب جان در راه خیانت‌نهاده‌بود... ودر طرف‌دیگر استوار لشکری‌واستوار بابائیان ، باچشمان باز ، آخرین نفس های حیات افتخار آمیز خویش‌را می کشیدند .

دراین ماجرا ٤۲ تیر مسلسل و هفت‌تیر شلیك شد ، ۳۰ تیر راشمس آبادی و ۱۲ تیررا استواران شهید شلیك کرده بودند و یکی‌از گلوله‌های مسلسل شمس آبادی ، در اطاق کار شاهنشاه را سوراخ کرده و ازسوی دیگر اطاق ، از پنجره گذشته‌بود .

...شاهنشاه هنگامی که چند لحظه بعد درسرسرا این منظره‌را می بینند اشك در چشمشان حلقه می‌زند .

* تلفن فرزند

طنین وحشتناك صدای گلوله های کاخ‌مرمر .در کاخ جنوبی آن . بگوش علیاحضرت ملکه مادر رسیده بود و ملکه پهلوی، نگران فرزند، ندیمه خویش را برای تحقیق بکاخ‌مرمرمیفرستند.

چند لحظه بعد علی ایزدی ، آجودان کشوری شاهنشاه ،به عجله بکاخ ملکه میرود و بعرض می‌رساند که الحمدالله‌شاهنشاه سلامت هستند .

اما علیاحضرت ملکه از فرط نگرانی وتشویش بحال ضعف می‌افتند . ...

... اینجا حکایت مادر و مهر مادر است ،واینجاست که دل انگیزترین عواطف انسانی‌تجلی می‌کند ،در کاخ جنوبی کاخ مرمر دل یك مادر از نگرانی و اضطراب مالامال است .

...این نگرانی چند دقیقه طول‌نمی‌کشد . تلفن بصدا در می‌آید ودر آنسوی سیم، صدای شاهنشاه است که‌بگوش‌میرسد، علیاحضرت به زحمت‌گوشی‌تلفن رابرمی دارند وصدای گرم‌فرزند درگوششان طنین‌می‌افکند :

مادر نگران نباش ، من‌زنده‌ام مادراز شوق می گریست و فرزند ادامه‌میداد : مادر جان نگران نباش ، خدا نگهدار من است ، من زنده‌ام .

* ادامه میابد

ایران کهنسال ، حیات خویش رادر امنیتی که مشکل بدست آمده و در محیطی که با کوششهای شبانروزی‌طی روزها وهفته ها وسالهای طولانی‌آماده شده ، بسوی پیشرفت وترقی‌ادامه‌می دهد .

...وشاهنشاه‌هنگامیکه‌وزیر دربار، نگران‌وسراسیمه‌واردد‌فترکارشان می‌شود،میپرسند: کارهای‌جاری‌راآورده‌اید یانه ؟

...وپس‌از آن دبیر کل سنتو ، نخست‌وزیر ، وزیر امور خارجه و وزیر اقتصاد بتدریج شرفیاب می‌شوند و مسائل مختلف مملکتی را معروض‌میدارند .

سه روز بعد از این واقعه نیز شاهنشاه عازم شیراز می شوند تااز امو رعمرانی و پیشرفت های استان فارس‌بازدید کنند .

* انقلاب متوقف نمیشود

شاهنشاه روز دوم‌اردیبهشت ماه هنگامی که اعضای هیئت اجرائیه حزب ایران‌نوین‌شرفیاب بودند ، اعلام‌کردند :

باید بدشمنان ایران فهماند که با صدمه زدن بمن ، انقلاب ششم‌بهمن متوقف نمی شود،ما اجازه نمی دهیم که وقایع‌بعداز شهریور ۳۰ در مملکت تکرار شود و متولیهای تحت نفوذ اجنبی ، دولتها رابیاورند وبرند

* نمایندگان‌پارلمان‌انگلیس

بدنبال حادثه کاخ مرمر، ۱٤ نفر باتهام شرکت در توطئه و تشکیل جمعیتی بامرام ورویه‌اشتراکی‌دستگیر شدند .

محمد بحارائی
قاتل‌حسنعلی‌منصور‌نخست‌وزیر‌فقید

هنگامی که بازپرسی از متهمین در مراجع دادرسی ارتش ادامه داشت و مقدمات محاکمه آنان فراهم می شد . برسر دخالت عجیب جمعی‌ازنمایندگان پارلمان انگلستان ، در موضوع‌حادثه کاخ مرمر ، جنجالی در گرفت .

باولین‌نامه نمایندگان افراطی چپ پارلمان انگلستان ، نمایندگان مجلس شورای ملی پاسخ دادند و در آن از نامه نمایندگان پارلمان انگلیس به عنوان‌دخالت‌نادرست وسزاوارسرزنش درامر داخلی ایران یاد کردند .

روزشنبه سوم خرداد ما ه‌در سنا ، درباره نامه پراکنی نمایندگان مجلس انگلیس نطقهای شدیداللحنی ایرادشد ویکی از سناتور ها گفت :

شنیدن صدای پکن از لندن‌تعجب‌آور است .

یکی‌دیگر از سناتور ها درنطق‌تند خود اظهار داشت : اگردردماغ‌بعضی ازنمایندگان پارلمان انگلستان ،هنوز باد استعمار هست ، بهتر است بخود آیند .

درمجلس‌شورای ملی نیز نطقهای تندی در چنین زمینه ایراد گردید و یکی‌از نمایندگان گفت : نمایندگان انگلستان خوابهای کهنه امپراطوری می بینند .

* محاکمه متهمین

محاکمات متهمین حادثه کاخ مرمر وداشتن مرام اشتراکی ، ازروز٤شنبه ۱٤مهرماه در دادگاه نظامی آغازشد .

متهمین : مهندس نیکخواه ،مهندس منصوری ، حسین‌شریف،احمدکامرانی فیروزشیروانلو، محسن رسولی ،جواد شیخ‌زین‌الدین ، منصور تهرانی ، پرویز وکیلی ، منصور پور کاشانی ، اسفندیار توائی ، حسین اکبرتهرانی، محمد مجید کیانزاد وبهمن فره وشی بودند دادستان برای‌نیکخواه ،منصوری کامرانی وشریف تقاضای اعدام کرد.

درجلسات این‌دادگاه که مسائل جالبی در آن مطرح شد . خبرنگاران

بقیه در صفحه ۸

دادگاه پرسروصدای سال ،دادگاه نظامی ۳۱ فروردین بود

جدول مخصوص عید

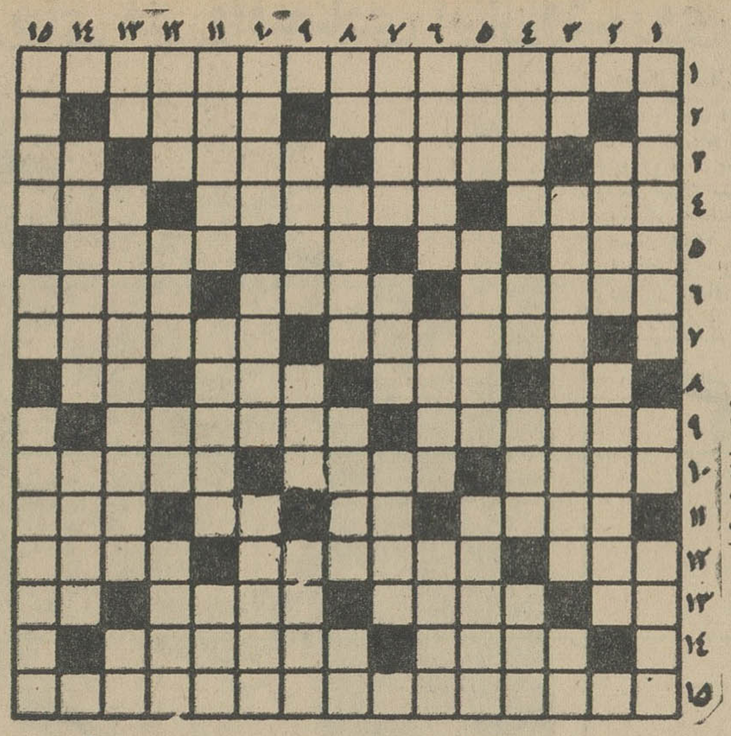

افقی : ۱ در این ایام بعنوان عید مبارکی زیاد رد و بدل می شود ۲ ـ چیزی از بهار تر و تازه‌تر ـ پذیرائی نوروز نیز مورد استفاده قرار میگیرد۳ـ کندن ـ خلق‌الله ـ خدانکند! ـ در بازی زندگی‌و مدرسه میزنند ٤ ـ جواب کیه ؟ ـ از مواد چاق کننده ـ درخت شراب ٥ ـ شما هم در آستان سال نو دل خود را ازآن‌انباشته سازید ـ سودای ناله ـ بالا نشین ـ از اسباب آشپزخانه ٦ـ حاجی شب عید ـ شاعر حتی باریك تر از موی آن را هم دیده است ـ مستی آور ۷ ـ تنبل و تن پرور ـ ازابزار چای خوری در ایام عید و غیر از عید ۸ ـ ضمیری است ـ خداکندمال همه دراین ایام شیرین باشد ـ ازگویندگان‌معروف انگلیسی زبان ـ از دل پردرد برآید ۹ ـ از سرداران قدیمی که لشکر کشی او به کشور رم حماسه ای پدید آورد ـ در ایام عید در خانه ها بروبش باز تر است ۱۰ ـ گرچه خوردنی نیست ولی سر سفره هفت سین می نشیند ـ باید از دل‌بیرون ریخت ـ افیون ۱۱ ـ رنك بالاتر ـ از فلزات ـ ریشه ـ بوسه‌ایکه با آن همراه باشد لذت بیشتر میبخشد۱۲ ـ مبهوت و گیج ـ چند قدم تندتر از قدم ـ دادنش از رسوم زیبای نوروزی است ۱۳ ـ رودخانه پر آب ـ از حکمای سور چران ! ـ جای زیستن ـ بلی بزبان خارجی ۱٤ ـ پارچه ابریشمی ـ از شهرهای ایران ۱٥ ـ از ما نیز همراه صمیمانه ترین آرزوی موفقیت در سال نوبپذیرید.

عمودی : ۱ ـ خدا کند سال آینده‌سال‌آن‌نیزباشد‌پایه‌پریشان۲ـ کم و کسر ندارد ـ خاطر شما را در ایام عید آرزومندیم ۳ ـ رودی در اروپا ـ یك نوع مقوا که در ایام عید مصرف زیاد پیدا میکند ـ بستن ٤ ـ ابتدا ـ شراب فرنگی ـ قیمت ـ سر سفره هفت سین دنبالش بگردید ٥ ـ شیر ـ از شهر های کشور آفتاب تابان ـ نقطه مقابل صورت ٦ ـ ایراد گیر از هر چیز می جوید ـ اطاق بی مصرفی که لااقل در ایام عید مصرف پیدا میکند ـ تلکه‌کردن ۷ ـ حاشیه ـ شهرت ـ او هم با سرو صدایش نوید بهار میدهد ۸ ـ واحد سطح ـ شما هم این اسکناس پاره را بعنوان عیدی قبول کنید ـ فقط چون رویش سفید است سرسفره هفت سین می نشیند ـ ضمیری است ۹ ـ شادی و سرور ـ بادیه نشین ـ مکمل سبزی پلوی شب عید ۱۰ ـ بستگی و خویشاوندی ـ حلقه ای بدور ماه ـ غالبا ناحق میزنند ۱۱ـ صورت حساب ـ یکی از هفت سین های مصالح ساختمانی ! ـ کلمه‌ای که در زبان عربی برسر کنیه ها در می آید ۱۲ـ عدد مجهول ـ پیروان ـ از آب اندکی علاوه دارد ـ متاع و اسباب خانه را گویند ۱۳ ـ قدم یکپا ـ رهبر ارکستر بسیار معروف ایتالیائی که چند سال پیش درگذشت ـ عددی است ۱٤ ـ آنچه از جان می کاهد ـ بیابان ۱٥ ـ ازرودخانه های ایران ـ این هم رودی است اما در اروپا ـ زندگی باهمدیگر که خدا کند همیشه مسالمت آمیز باشد.

حل جدول شماره ۳۱۷۲

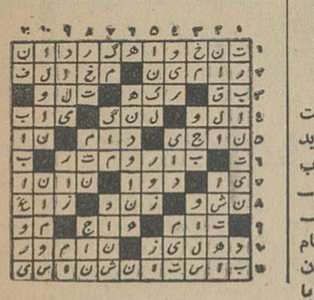

آدامس خروس نشان
دهان را خوشبو
هضم را آسان
اعصاب را آرام
وهوش را زیاد میکند

نوروز ۱۳۴۵

کمپانی مترو گلدوین مایر تقدیم میکند محصول ۱۹۶۶

از فرداصبح درسینماهای پلازا ـ ادئون ـ پارامونت

دختری در پاریس

سینماسکوپ ـ رنگی

با شرکت

آن مارگرت

لوئی ژوردان
ریچارد کرنا
ادی آدامز
چاد اورت

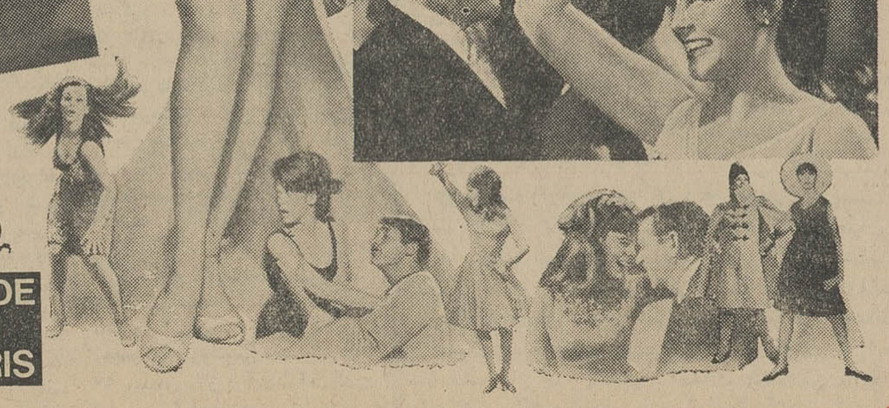

محصول کمپانی مترو گلدوین مایر

MADE IN PARIS

ازاول فروردین ۱۳۴۵
سینما پارامونت
افتتاح میشود

فسفات دامونیم
٤٦ - ۱۸
واردشد
سازمان ترویج سموم کشاورزی
۲۰۱ خیابان وصال شیرازی
تلفن : ٤۰۱۱۷ تلگرافی : استوار

امشب در سینما پارك

فاخلی ـ سمیلا در فیلم

رانندگان جهنم

باشرکت
نقدعلی ـ نادری
فروزش ـ هژگان
جنتی ـ و شاهین

سینماپارك پس از مدتی تعطیل‌و تعمیرات‌اساسی درسالن‌خود وتغییرات دروضع‌نمایشی از امروز با فیلم «رانندگان جهنم» یکی ازبهترین‌آثارسینمای‌فارسی‌افتتاح‌گردیده .سینما پارك برسم سینماهای بزرك و برجسته‌جهان به تنهائی اقدام به نمایش «رانندگان جهنم» خواهد نمود

مهمترین سفرهای شاهنشاه : سفرمسکووانجام مذاکرات مقدماتی همکاریهای فنی‌واقتصادی ایران‌وشوروی بود

مراسم بدرقه‌درفرودگاه یالتا از طرف‌سران شوروی و مردم‌وعزیمت شاهنشاه‌وعلیاحضرت شهبانوبایران

بقیه از صفحه ۷

داخلی وخارجی شرکت می کردند ودر یکی از جلسات دادستان فاش کردکه مهندس منصوری ، پس‌از دستگیری تقاضای تامین وشرفیابی به حضور شاهنشاه کرده تا حقایق را شخصا معروض‌دارد .

دادستان گفت :دراین شرفیابی منصوری در کمال صفا حقایق‌را گفت ومتذکرشد که شمس آبادی رادرانجام قصدسوء خویش تشویق کرده‌است.

*** رای دادگاه**

دادگاه عادی در تاریخ سه‌شنبه ۱۱ آبان ماه رای به اعدام منصوری وکامرانی و حبس ابد مهندس‌نیکخواه داد .پورکاشانی به ۸ سال حبس و بقیه از ۶ ماه تاسه سال محکومیت یافتند و وکیلی و کیانزادتبرئه‌شدند متهمین تقاضای تجدید نظرکردندو در دادگاه تجدیدنظرحکم‌اعدام‌منصوری وکامرانی‌تایید شد و محکومیت‌مهندس نیکخواه به‌ده سال تقلیل یافت .

پس‌از محکومیت منصوری‌وکامرانی شاهنشاه به موجب اختیارات مقام سلطنت بایکدرجه تخفیف‌درمجازات آندو موافقت فرمودند وباین ترتیب مهندس منصوری واحمد کامرانی به حبس‌ابد محکوم شدند .

فرمان عفو شاهنشاه ، درایران و سراسر دنیا انعکاس مطلوبی بوجود آورد و عفو ملوکانه مورد ستایش مطبوعات و مردم قرار گرفت وبایـن ترتیب پرونده واقعه کاخ مرمر بسته شد .

*** سفرهای شاهنشاه وشهبانو**

بدعوت دولت های امریکای جنوبی، شاهنشاه و شهبانو روز ۱۲ اردی ـ بهشت ماه باین قاره عزیمت‌کردند . دراین‌سفرکه یکماه طول کشید . شاهنشاه از برزیل ، آرژانین وکانادا دیدن کردند و مدت کوتاهی درایالات متحده وفرانسه توقف نمودند وهمه‌جا با استقبال گرم وپرشکوهی مواجـه شدند .

*** در مسکو**

شاهنشاه وشهبانوهمچنین‌بدعوت‌دولت اتحاد شوروی ، روز دوشنبه ۳۱خرداد ماه بمسکو رفتند و به گرمی مورد استقبال دولت‌و مردم شوروی قرار گرفتند .

دراین سفر ، در ضیافتی بشام که از طرف میکویان بافتخار شاهنشاه و شهبانوی ایران ترتیب یافته بود . میکویان گفت : توسعه‌روابط دوستانه ایران و شوروی به صلح خاورمیانه و جهان کمک‌می کند وشاهنشاه‌فرمودند: روابط حسن همجواری ایران‌وشوروی توسعه میبابد .

شاهنشاه در یك ضیافت دیگر در کاخ کرملین‌اعلام کردند : مذاکرات مسکو نتایج بـزرك اقتصادی داشت و در اعلامیه مـذاکرات مسکو گفته شد : روابط فرهنگی و اقتصادی و علمی ایران و شوروی گسترش میبابد وایران و شوروی استعمار رابهر شکل وصورتی موگدا تقبیح می کنند .

آخرین سفرشاهنشاه در سال گذشته، برای‌استراحت‌ومعالجه‌باطریش انجام‌شد وشاهنشاه از روز دوشنبه ٤بهمن ماه ، سه هفته دراین کشور و مدت کمی در سویس اقامت داشتند

*** تغییرات کابینه**

طی‌سال ۱۳٤٤ دولت هویدا، یکبار ترمیم و تغییریافت . ترمیم ، هنگام مسافرت شاهنشاه به امریکای جنوبی صورت گرفت‌و تغییرات در فرودگاه مهرآباد باستحضار شاهنشاه رسید .

در این روز دکتر جمشید آموزگار بسمت وزیر دارائی . دکترشاهقلی بسمت وزیر بهداری . مهندس‌سرلك استاندار گیلان بسمت شهردارتهران، دکترسام معاون کل وزارت فرهنگ‌به سمت‌استاندار گیلان، دکتر شادمان شهردار تهران بسمت استاندارستان مرکز ،دکتر فرهنگ مهر به سمت معاون نخست‌وزیر ، نصیر عصار به سمت معاون نخست‌وزیر و سرپرست اوقاف وخانم دکتر فرخ‌رو پارسای‌به سمت معاون وزارت آموزش‌و پرورش به حضور شاهنشاه معرفی شدند .

*** سال ذوب‌آهن**

... وسال گذشته ، سال انتهای قصه عجیب و طولانی ذوب‌آهن‌وسال ذوب‌آهن ایران بود .

قصه‌ایکه نزدیك نیم قرن پیش آغاز گردید و هنگامیکه رضاشاه کبیر ، خاك میهن خودرا ترك می‌ـ گفت ، میرفت که بعمل درآید،اما طوفان حوادث جنك سهمناك دوم جهانی ، آنرا ناتمام گذارد و پس‌از آن طی یك ربع‌قرن ، آرزوی‌بزرك همه میهن‌پرستان ایران بود .

.. .وسرانجام عصر روز سیزدهم مهرماه سال ۱۳٤٤ طلسم شکست‌و قرارداد ذوب آهن ایران در کاخ نخست‌وزیری ،در تهران درحضور هویدا ، نخست‌وزیر و بوسیله‌دکتر عالیخانی وزیر اقتصاد ایران و «کولیف» رئیس هیئت نمایندگی شوروی بامضاء رسید .

بموجب قرارداد ظرفیت کارخانه ذوب‌آهن ایران ٦۰ هزار تن‌درسال در مرحله اول خواهد بود.و پس‌از توسعه آن ، ظرفیت کارخانه به‌یك میلیون‌تایك میلیون‌ودویست‌هزارتن درسال افزایش خواهد یافت .

محل نصب کارخانه در اصفهان‌و مدت احداث آن سه‌سال در نظر گرفته شد و اعلام گردید که کوره ذوب‌آهن ایران از نوع کوره‌مرتفع سوخت آن ذغال سنك وتعداد کارگرانش در مرحله اول نزدیك ٦۰۰۰ نفر خواهد بود .

ارزش کارخانه ذوب آهن ایران بمبلغ دومیلیاردودنیم تومان برآورد گردید و نیز اعلام گردید که‌بانصب ذوب‌آهن وبهره‌برداری از آن‌سالیانه از خروج یك میلیاردونیم تومان ارز خرید ماشین‌آلات ولوازم فنی از کشور جلوگیری میشود .

دراعلامیه مربوط به امضای قرارداد همکاریهای فنی و اقتصادی ایران و شوروی گفته شده بود : در جریـان تشریف‌فرمائی شاهنشاه آریا مهر بشوروی که در تیر مـاه سال ۱۳٤٤ صورت گرفت ،با توجه بروابط دوستانه وحسن همجواری که بین دوکشور موجود است ،مذاکراتی‌درباره توسعه و تحکیم همکاری اقتصادی و فنی دوکشور ،بین شاهنشاه آریامهر و سران اتـحاد جماهیر شوروی سوسیالیستی انجام گرفت و بموجب آن مقرر شد هیئتی مرکب از نمایندگان دولت اتحـاد جماهیر شوروی سوسیالیستی ، برای انجام مذاکرات مربوط به احداث کارخانه ذوب آئین‌وواحدهای صنعتی دیگر بایران اعـزام گردد. . .

دکتر عالیخانی ، وزیر اقتصادایران فردای روز امضای قرارداد ایـران‌و شوروی طی مصاحبه‌ای اعلام کرد: در منطقه مرکزی ایران . میزان سرمایه‌ایکه بکار خواهد افتاد ،در تاریخ ایران بیسابقه است .راه‌آهن را از اصفهان و یزد بکرمان‌خواهیم کشید . از گاز جنوب و شمال استفاده خواهد شد ، برق بمیزان کافی در محل از سد زاینده‌رود ، تولید خواهد گردید و بسیج نیروی انسانی و تربیت کادر فنی لازم از برنامه‌های ما است .

وزیر اقتصاد افزود : این کار آنچنانکه آرزوی شاهنشاه فقید بود وآنچنان که مورد توجه وعلاقه شاهنشاه آریامهر بود انجام‌پذیرفته وبرمبنای آن پایه‌گذاری اساسی و عمیق صنایع آینده مملکت،بصورت توسعه منطقه مرکزی کشور،صورت عمل بخود خواهد گرفت .

کارمن نیست که امید ودورنمای آینده رامطرح کنم اما بدون اغراق ، وضع اقتصادی ما دردهسال آینده تعجب آور خواهد بود .

وزیر اقتصاد همچنین اعلام کرد که آهن مورد نیاز ذوب آهن از معادن بافق تامین خواهد گردید و اگر ظرفیت کارخانه یك میلیون‌تن درنظر گرفته شود ، معادن بافق‌طی یك قرن ، سنك آهن کارخانه را تامین خواهد کرد .

بموازات امضای قرارداد ذوب آهن دوقرارداد دیگر نیز در مورد تاسیس یك کارخانه ماشین‌سازی واحداث لوله‌گاز از جنوب‌ایران‌بمرزهای شمالی کشور ،برای‌فروش گازجنوب بشوروی بامضاء رسید .

بموجب موافقت نامه کارخانه ماشین‌سازی سالانه بین ۲۵تا ۳۰ هزار تن انواع مختلف ماشین‌آلات وفرآورده هـای فلزی تهیه خواهد کرد و محصولاتی از قبیل جرائقال ، دیگهای‌بخار ، مخازن آب و برق وپلهای بزرك ، برجهای انتقال برق و تاسیسات معدنی‌و قطعات ولوازم یدکی بـرای کارخانجات قند و سیمان و پاره‌ای‌ازادوات تازه کشاورزی وابزار دستی تهیه خواهد کرد.

در موافقت نامه مربوط بـه فروش گاز نیز احداث عظیم‌ـ ترین لوله‌گاز ، ازجنوب‌ایران بمرز آستارا درنظر گرفته‌شد وبموجب آن از سال ۱۹۷۰ میلادی ،ایران برای مدت ۱۵ سال ، بابهای شش دلار و شصت سنت ، برای هر هزار متر مکعب گاز ،باتحادشوروی گاز خواهد فروخت .

قرارداد ذوب آهن ، احداث کارخانه ماشین سازی و تاسیس لوله‌های گاز ایران و شوروی در بامداد روز بیست‌و دوم دیماه سال ۱۳٤٤ درمسکو بامضای نهائی رسید و چندی بعد قرارداد درپارلمان ایـران تصویب شد .

*** پتروشیمی**

در آبان‌ماه سال٤٤ پیش‌نویس قرارداد تاسیس کارخانجات عظیم پتروشیمی ایران نیز در شرکت ملی نفت،میان‌دکتراقبال‌ونمایندگان شرکت امریکائی «آلاید کمیکال ـ کورپوریشن»باسهام مساوی۵۰ـ۵۰ بامضاء رسید و شرکت ملی نفت ایران اعلام داشت:

مجتمع عظیم پتروشیمی ایران در مرحله اول شامل واحد های تولید گوگرد ، آمونیاك ، اوره وسایر کودهای شیمیائی خواهد بود کـه مستلزم در حدود یکصد میلیون دلار سرمایه‌گذاری است .

تاسیسات صنایع پتروشیمی در نواحی بندر شاهپور وبندر معشور بناخواهد شدوازگازهای گوگردار میدان مسجد سلیمان‌استفاده‌خواهد گردید .

بدنبال امضاء این قرارداد اعلام گردید که کارخانجات پتروشیمی ایران طی سه‌سال آماده‌بهره‌برداری میشود و ایران از محل صادرات محصولات پتروشیمی ، سالیانه ۵۰تا ٦۰ میلیون دلار درآمدخواهدداشت قراردادنهائی‌احداث‌صنایع‌پتروشیمی ایران روز ۲۳ آذرماه در تـهران امضاء شد .

گام بزرگی در راه صنعت ملی اتومبیل‌سازی

هم‌اکنون برای ساختن رامبلرساخت ایران‌بزرگترین‌ومجهزترین‌وسائل‌مدرن بوجود آمده است

*کارخانجات شرکت‌سهامی جیپ ایران پیشرو صنعت اتومبیل سازی‌در ایران‌وپایه گذار صنعت ملی اتومبیل‌سازی به زودی اتومبیل های « رامبلر » ساخت ایـران را باقیمت مناسب به بازار عرضه خواهد کرد .

*روزیکه آقای جعفر اخوان در اجرای نیات شاهنشاه آریا مهر صنعت اتومبیل سازی ایران را پایه گذاری کرد و قدم اول را به صورت احداث کارخانه مونتاژ جیپ برداشت هدف‌بزرگتری را دنبال می کردکه‌ایجاد یك صنعت ملی اتومبیل سازی در کشور بود.

* بنیانگزار کارخانجات اتومبیل جیپ هیچگاه از این هدف بزرك خود دور نشد و درواقع مرحله مونتاژ اتومبیل برای اخوان وسیله‌ای بود جهت رسیدن بیك هدف‌عالی یعنی‌ایجاد صنعت ملی اتومبیـ ل‌سازی‌ایران و اخوان هیچگاه هدف را فدای‌وسیله نکرد.

*کارخانجات اتومبیل سازی جیپ‌مرحله مونتاژ را که مرحله ابتدائی صنعت اتومبیل سازی است به سرعت پشت سر گذاشت و آقای اخوان در مدت کوتاهی توانست ساختمانهای عظیمی برای کارخانه اتومبیل‌سازی جیپ و رامبلر بوجود بیاوردوگامی بلند و پر ارزش در نهضت بزرك صنعتی کردن کشور بردارد.

*هم اکنون برای ساختن « رامبلر » ساخت ایران بزرگترین و مجهزترین‌وسائل مدرن بوجود آمده است . ماشین های بزرك و عظیم پرس و وسائل ساخت رامبلر از عظمت و وسعت کار دستگاهی خبر میدهد که به زودی اولین‌محصول خودرا که‌اتومبیل زیبای رامبلر ۱۹٦٦ ساخت ایران است‌به بازار ایران هدیه میکند و مردم ایران‌بزودی شاهد عرضه نخستین اتومبیل ساخت‌ایران خواهد بود که‌آنرا کارخانه ایرانی میسازد و کارگر ایرانی و مهندس ایرانی با دست ها و اندیشه هنرمند و هنر آفرین خود کشور را از ورود اتومبیل خارجی بی‌نیاز میسازند واحتیاجات بازار های خاور میانه رانیز تامین خواهند کرد . «اخوان »دراین کارخطیر نشان داد که تهور دارد بافتخار مملکت علاقمند است و در راه‌هدف بزرك از هیچ مشکل و مانعی نمیهراسد . او مدیر لایق و شایسته‌ای است که‌هم‌وسیله کار هم استعداد و هم عشق و علاقه بهدف خود دارد از اینرو در راه اجراء نیات‌بلند شاهنشاه آریامهر عنایات‌و توجهات‌شاهنشاه کمکهای رئیس دولت و راهنمائی‌های‌وزارت اقتصاد را پشتوانه کـار قـرار داد و درتمام مراحل اوامر ملوکانه را درراه‌بوجود آوردن صنعت ملی اتومبیل سازی ایران نصب العین ساخت.

*کارشکنیها و رقابتهای مکارانه‌واشکال تراشیها هیچکدام نتوانست سد راه اوشود و امروز تلاش و همت بنیان گذار صنعت اتومبیل سازی ایران کار رابجائی رسانده که ایران در میان کشور های خاور میانه اولین کشوری است‌که صاحب صنعت ملی اتومبیل سازی میشود .

*توجهات و حمایت های شاهنشاه ، مدیریت صحیح و شایسته و استقبال عمومی موفقیت طرح بزرك اخوان را در راه ایجاد صنعت اتومبیل سازی ایران تضمین کرده‌است.

*طرحی که بنیانگزارصنعت‌ملی اتومبیل سازی ایران بموقع اجرا میگذارد نتایج و ثمرات بزرگی ببار می آورد که اهم آن‌این است:

۱)صنعت اتومبیل سازی‌ایران با عرضه‌رامبلر ۱۹٦٦ ساخت ایران ، کشور را متدرجا از واردات اتومبیل بی‌نیاز میسازدو از خروج سالانه مبالغ هنگفتی ارز جلو گیری میکند.

۲) طبق قراری که با کارخانه «آمریکن ـ موتورز»و « کایزرجیپ»گذارده‌شده‌محصول اتومبیل جیپ و رامبلر ساخت‌ایران به بازار های خاور میانه صادر میشود و با این ترتیب ایران در آینده صادر کننده اتومبیل نیز خواهدشد.

۳) ـ اتومبیل رامبلر ساخت ایران‌به بهای مناسب و ارزان بدست‌مصرف کننده ایرانی میرسد و از این راه قدم بلندی درراه پائین آوردن قیمت یکی از احتیاجات عمومی برداشته میشود.

٤) کارخانه رامبلر و جیپ دست عده‌زیادی کارگر رابکارمیگیردکارگرومتخصص فنی زیر نظر متخصصین خارجی تربیت و آماده اداره صنعت ملی اتومبیل سازی می‌ـ شوند.

۵) صنایع کوچـك موسسات صنعتی دیگری در جوار کارخانه اتومبیل سازی جیپ و رامبلر بکار میافتد و قسمتی از احتیاجات اتومبیل رامبلر مانند لاستیك، شیشه ، باطری ، شمع و غیره توسط‌کار خانه های داخلی و صنعتگران ایران تهیه و برونق فعالیت‌کارخانجات داخلی کمك میشود.

*صنعت اتومبیل سازی ، صنعت‌بزرگی است‌که در پیشرفت اقتصادی کشور نقش عمده دارد ، سالهای متمادی کشور های جهان آمریکارا به صنایع اتومبیل سازی‌و به مارکهای اتومبیل‌آن میشناختند. اکنون متناسب با پیشرفت ها و ترقیات بزرك‌که نصیب کشور ما شده لازم است صنعت اتومبیل سازی هم در ایران رونقی‌بگیرد.

*آقای جعفر اخوان ، راه های پیشرفت صنعت اتومبیل را د رایران ، یك‌یك‌کوبیده و هموار ساخته است ـ این است که در شرایط مناسب کنونی با هدایت و حمایت شاهنشاه پرچم افتخار احداث نخستین کارخانه‌اتومبیل‌سازی‌ملی ایران‌و خاورمیانه رابدوش میکشد و در راهی میرود که بی تردید نام ایران را درصنعت‌اتومبیل‌سازی بلند آوازه خواهدکرد.

تاکسیمتردار در خیابانهای تهران گردش کرد ، انجام نگردید .

مدتی بعد اعلام کردند که عجالتا تا پیاده‌شدن طرح تاکسیمتر تاکسیهای تهران دو دسته میشود،تاکسی‌لوکس و تاکسی سرویس و جالب اینکه تاکسی لوکس هـای تهران، بارنك نارنجی تند ، از کثیف‌ترین وکهنه‌ترین تاکسیها انتخاب شده بود .

کار تاکسی و تاکسیرانی تهران بارها بمجلس سنا و مجلس شورای ملی کشیده شد و نمایندگان از وضع‌عبور ومرور تهران انتقادات سخت

بقیه در صفحه ۳۱

برنامه مخصوص نوروز سینماها

* **تعطیلات سینه راما** ـ رنگی ـ تکنی‌کالر ـ استروفونیك
آتلانتیك (٦۲۷۱۷۱) ۱۱ ـ ۲ر٤۵ ـ ۵ ـ ۷ر۱۵ ـ ۹ر٤۵

* **بی‌نظم منظم** ـ رنگی ـ جری‌لوئیس
مولن‌روژ(۷۲۹۲۹) دیانا (٤۷۳٦۵)۱۱ـ۳ر۳۰ـ۵ر۳۰ـ۷ر۳۰ـ۹ر۳۰
مهتاب (٤۷۷۷۷) حافظ (۳٤۰۷٤) ۳۰ر۱۰ ـ ۳ ـ ۵ ـ ۷ ـ ۹
کریستال (۳۷٦۷۵) ۳۰ر۹ ـ ـ ۳۰ر۱۱ ـ ۲ر۳۰ ـ ٤ر۳۰ ـ ٦ر۳۰
۸ر۳۰ اسکار (۹۵۰۸۹۸) ۱۰ ـ ۲ر۳۰ ـ ٤ر۳۰ ـ ٦ر۳۰ ـ ۸ر۳۰
برلیان (۳۳۵۳۵) ۱۰ـ ۱۲ـ ۲ـ ٤ـ ٦ ـ۸ زهره (۳۰٤۸۰۸)
۹ر۳۰ ـ ۳۰ر۱۱ ـ ۲ ـ ٤ـ ٦ـ ۸

* **شمیرفروش** ـ رنگی ـ نورمن ویزدم ـ ادواردچاپمن
رکس (۳۵۲۹۳) همای (٦٤٦٦۹) ۳۰ر۱۰ـ ۳۰ر۱۲ ـ ۲ر۳۰
٤ر۳۰ ـ ٦ر۳۰ ـ ۸ر۳۰ رویال (٤۹۷۸۵) ۱۱ ـ ۱ـ ۳ ـ ۵ ـ ۷
۹ر۱۵ کاپری (٤۸٤۰۱) ۱۱ ـ ۱ ـ ۳ـ ۵ ـ ۷ ـ ۹ر۳۰ آسیا
(٤۲۹۰۹)۹ر۳۰ ـ ۱۱ر۳۰ـ ۳۰ر۱ـ ۳۰ر۳ـ ۳۰ر۵ـ ۳۰ر۷ـ۹ر۳۰

* **دنیای جاسوسان** ـ رنگی ـ درك بوگارد ـ سیلواکوشینا
ب.ب (٦۹٦٤۱) ایفل (٤۵۳۷۷) ۱۰ـ ۱۲ـ ۲ ـ ٤ ـ٦ـ ۸ـ ۱۰
رادیوسیتی (٤۳۳۲۰) ۱۱ ـ ۱ـ ۳ـ ۵ـ ۷ـ ۹ر۱۵

* **صدا خفه‌کن** ـ رنگی ـ دین مارتین ـ سید چاریس
امپایر(٦۲۳۹٤۲)۱۵ر۱۱ـ ۳ر۳۰ ـ ۵ر۳۰ ـ ۷ر۳۰ ـ ۹ر٤۵ سانترال
(٤۸٦۸٦) نیاگارا (٦۵۳۰۷) ۱۱ ـ۳ـ۵ـ۷ـ ۹ر۱۵ تاج (۳۳۰٦٤) ۱۰ر۳۰
۲ـ٤ ـ ٦ ـ ۸ـ۱۰ متروپل (۳۹٤۱۰) ۱۰ر۳۰ ـ ۲ر۳۰ ـ ٤ر۳۰ ـ ٦ر۳۰ ـ ۸ر۳۰

* **دختری در پاریس** ـ سینماسکوپ ـ رنگی ـ آن مارگرت
پلازا (٤٤۲۵۵) پارامونت (٤۸۳۲۱) ۱۱ ـ ۳ـ۵ـ۷ ـ ۹ر۱۵ ادئون
(۳۸۱۱۸) ۳۰ر۱۰ ـ ۲ر۳۰ ـ٤ر۳۰ ـ٦ر۳۰ ـ۸ر۳۰

* **خسین‌کرد** ـ سینماسکوپ ـ رنگی ـ ایلوش ـ ملك‌مطیعی
سعدی (۳٦٤٦۸) ۳۰ر۸ـ٤۵ر۱۰ـ۱۵ر۲ـ ۳۰ر٤ـ٤۵ر٦ـ ۱۵ر۹
اونیورسال (٦٦۹۵۳) ۹ـ۱۱ـ۱۵ر۱ـ ۳۰ر۳ـ ٤۵ر۵ـ ۱۵ر۸ـ۱۰
ایران (۳٦۳۵٤) ۱۰ـ۱۵ر۱۲ـ ۳۰ر۲ـ٤۵ر٤ـ ۷ـ ۱۵ر۹
تهران (۳۸۱٦۵) ۳۰ر۹ـ٤۵ر۱۱ـ ۲ـ ۱۵ر٤ـ ۳۰ر٦ـ٤۵ر۸
کیهان (۹۲۳٦۰) ۳۰ر۹ ـ٤۵ر۱۱ـ ۲ـ۱۵ر٤ـ ۳۰ر٦ـ۹
ژاله (۳۰٤۱۲۰) ۹ـ ۱۵ر۱۱ـ ۳۰ر۱ـ ٤۵ر۳ـ٦ ـ ۳۰ر۸
مونت کارلو (۷۹۷٤۱) ۳۰ر۱۰ـ ۲ـ ۱۵ر٤ـ ۳۰ر٦ـ٤۵ر۸

* **رانندگان جهنم** ـ سمپیلا ـ فاضلی
پارك (۳۹٦۳۷) ۳۰ر۱۰ ـ ۳۰ر۲ـ ٤۳۰ ـ٦ر۳۰ ـ۸ر۳۰

* **شمسی پهلوون** ـ فروزان ـ آرمان ـ کتایون
میامی(۷٤۳۲۹) آستارا (۸٤۰۲۲) سمپیلا (۳٦٤۲٤) ۳۰ر۱۰ـ۲ر۳۰
۳۰ر٤ـ۳۰ر٦ـ۸ر۳۰مازستیك (٦۸٤٦۱) فردوسی (۳۵۷۸٤)سیلوانا
(۳۳۷۷۷) فری (۹۵۳۳۳٦) ۹ـ۱۱ ـ۱ـ۳ـ۵ـ۷ـ۹جی (۹۱۲۰۷)
ستاره(۵۸۷۲۱) ۱۰ـ۱۲ـ۲ـ٤ـ٦ـ۸ پرسپولیس (۵۸۱۰۸۳) المپیا
(٦۵۷۹۸) ونوس(۳۵۱۱۵) ۳۰ر۹ـ۳۰ر۱۱ـ۳۰ر۱ـ۳۰ر۳ ـ۳۰ر۵ـ
۳۰ر۷ـ۳۰ر۹

* **قمارباز‌سین‌سیتائی** ـ رنگی ـ استیومك کوئین
تخت جمشید (٤۳۵۵۰)۱۱ـ۳ـ۵ـ۷ـ۱۵ر۹

* **دلدادگان باید بیاموزند** ـ رنگی ـ تروی داناهیو
سینما تاتر کسری(۷۵٦۹۳۹)۱۱ـ ۱۵ر۲ـ۱۵ر٤ـ۱۵ر٦ـ۸ر۱۵

* **سه کارآگاه خصوصی** ـ سپهر نیا ـ متوسلانی ـ گرشا
پردیس (۳۹٦۹۲) ۳۰ر۱۰ـ۳۰ر۲ـ۳۰ر٤ـ۳۰ر٦ـ۸ر۳۰

* **نخاله قهرمان** ـ بیك ایمانوردی ـ فرانك ـ فریبا
دنیا (۳۳۸۱۲)۳۰ر۱۰ـ۳۰ر۲ـ۳۰ر٤ـ۳۰ر٦ـ۸ر۳۰
نادر(۳۹۰۹۵) ۹ـ۱۱ـ۱ـ۳ـ۵ـ۷ـ۹
مراد(۷۳۳۸۲) ۱۰ـ۳۰ر۱۲ـ۳۰ر۲ـ۳۰ر٤ـ۳۰ر٦ـ۸ر۳۰
رامسر (۵۲۰٦۰) ۹ـ۱۱ـ۱ـ۳ـ۵ـ۷ـ۹
جهان(٦۰۳۵۰) ۹ـ۱۱ـ۱ـ۳ـ۵ـ۷ـ۹
فلور (۲۸۰۹٦) ۱۰ـ۱۲ـ۲ـ٤ـ٦ـ۸
ماندانا(۷۹۹۸۲)۳۰ر۱۰ـ۳۰ر۲ـ۳۰ر٤ـ۳۰ر٦ـ۸ر۳۰
فرح(۵۵۲۳۵) ۳۰ر۸ـ۳۰ر۱۰ـ۳۰ر۱۲ـ۳۰ر۲ـ۳۰ر٤ـ۳۰ر٦ـ۸ر۳۰

* **قطارسریع‌السیر فن‌راین** ـ رنگی ـ فرانك‌سیناترا
آریا (۳۹۸۸٤) ـ۹ـ ۱۱ـ۱ـ ۳ـ ۵ـ ۷ـ ۹

* **معجزه سیب** ـ رنگی ـ گلن‌فورد ـ بت دیویس
مشعل (۳۳۸۲٦) ۱۰ـ۱۲ـ۲ـ٤ـ٦ـ۸

* **۷ برده علیه رم** ـ جیسون وآرکوناتها
البرز (۳۰٤۲۵۸) شروع‌یکسره از ۸ر۳۰ صبح

استخدام

استخدام پزشك

درمانگاه و اورژانس احسان‌احتیاج باستخدام چند نفر پزشك برای کار در ساعات مختلف دارد: داوطلبین می‌ـ توانند روزهای فرد از ساعت ۱۸تا ۲۱منتهی‌تا آخر فروردین باورژانس احسان واقع درخیابان تخت‌جمشید چهارراه ویلابرای مصاحبه حضوری مراجعه نمایند .

نرس (پرستار) پزشکیار ـ خدمه

درمانگاه عمومی واورژانس شبانه روزی احسان بمنظور تکمیل کادرفنی خودبرای خدمت در ساعات مختلف شبانه روز بکارمندان بالا نیازمند است ـنرسها و پزشکیاران درروز های زوج و جمعه هابین ساعات ۱۸تا ۲۱ وکمك پرستاران و خدمه ها تا آخر فروردین روزهای فرد بدرمانگاه احسان مراجعه فرمایند .

اورژانس احسان

احتیاج باستخدام صندوقدار و وماشین نویس ودفتر دار و مسئول اطلاعات دارد داوطلبین میتوانند همه روزه بین ساعات ۱۷تا ۲۱ مراجعه فرمایند .
۱ـ۲ آ ـ ٤٦٦ ۳

.....

بانو یا دوشیزه خانه‌دار

برای سرپرستی خانواده دونفری شبانه روزی نیازمندیم چهار راه آذربایجان خیابان خوش خیابان‌طوس پلاك ۲۵ تلفن ۹۵۳۲٤٤

.....

آگهی استخدام

لاتین وزبان انگلیسی برای کارتمام وقت در یك شرکت‌معتبر تجارتی‌مورد یك نفر منشی مسلط بماشین‌نویسی نیاز است داوطلبان مشخصات کامل خودرا بخط خود بزبان انگلیسی به آدرس خیابان سعدی شماره ٦۳٤ ارسال دارند.

.....

کارخانجات اتومبیل سازی‌جیپ‌ورامبلر

به‌منشی مرد که بماشین نویسی انگلیسی‌و فارسی کاملا آشنا بوده و زبان انگلیسی راخوب بداند نیازمند است واجدین شرایط همه روزه از ساعت ۱تا۳ بعد از ظهر در محل کارخانه واقع در ۱٤ کیلومتری جاده مخصوص کرج مراجعه نمایند .

برای فیلمهای رنگی و

و سینماسکوپ باهمکاری کمپانی‌های خارجی که‌درسال ۱۳۴۵ در استودیو پارس فیلم تهیه خواهد شد احتیاج به‌عده زیادی هنرپیشه داریم . خانمها و آقایانیکه بهنرپیشگی علاقه دارند و دارای ذوق واستعداد و صلاحیت لازم هستند بادردست داشتن دو قطعه‌عکس ازروز سوم الی ۱۵ فروردین همه‌روزه از ساعت ۲الی ۵بعداز ظهر بدفتر پارس‌فیلم واقع در میدان ۲٤اسفند پاساژ سینما اونیورسال مراجعه فرمایند .

کسانیکه دارای استعداد و تحصیلات بیشتری باشند باقرارداد های طویل‌ـ المدت دراستخدام‌پارس‌فیلم درخواهند آمد واحتمالابرای مطالعه وکارآموزی به‌کمپانی های فیلمبرداری آمریکا واروپا اعزام خواهند شد .
۲ـ۱ ٤۵۸۸۰ آ

.....

بنیاد نیکوکاری

والاحضرت شاهدخت شمس پهلوی برای تکمیل کادر بیمارستان کودکان شهرزاد وابسته بخود به تعدادی‌طبیب متخصص اطفال‌و پرستاردیپلمه‌و بهیار و کمك بهیار نیازمند است داوطلبین می توانند از تاریخ این آگهی تا آخر فروردین ماه ۱۳۴۵ در کلیه روزهای هفته غیر از ایام تعطیل از ساعت ۸ الی ۱۲ بدفتر بیمارستان واقع درجنب مجلس سنا به بانوشیوامراجعه‌نمایند.
۳ـ۱ ۳۰٦٦۷ آ

جویای کار

جوانی ۱۸ ساله باسوادآشنا

به راهنمائی ۵۰٤ اطلاعات مراجعه فرمائید.
۳۰۹۵۷ آ

گم شده

پنج برك چك

اینجانب جعفر مظاهری دارنده‌حساب شماره ۱۲۰۲۵۸ باجه‌بانك ملی‌یوسف آباد شعبه سعدی بشماره ۸۷۲۰۷۱ الی ۸۷۲۰۷۵ مفقود گردیده و از درجه اعتبار ساقط است.
۳۰۰۹۸۷ آ

دکتر اقبال رئیس هیئت مدیره ومدیرعامل شرکت ملی نفت‌گفت درسال قبل:

درآمد نفت ۲ میلیارد ریال افزایش داشت

تولید نفت خام درسال ۱۹٦۵ به ۱۱۰ میلیون متر مکعب رسید

ساختمان پالایشگاه تهران تا دوسال‌دیگر خاتمه خواهد یافت

در پتروشیمی ۱٤٦ میلیون دلار سرمایه‌گذاری شده است

عصر دیروز آقای دکتر اقبال و بانو بمناسبت سالگرد ملی شدن صنعت نفت ضیافتی در محل شرکت ملی‌نفت دادند که در آن رجال دولتی واعضای شرکت ملی نفت با بانوانشان شرکت داشتند .

بهمین مناسبت دیشب آقای دکتر اقبال پیامی برای‌هموطنان وهمکاران خود فرستاد که متن آن بشرح زیر است :

در این دوران فرخنده که ثمرات انقلاب سفید شاه‌و ملت بنحودرخشانی در کلیه شئون کشور پدیدار گردیده و فصل جدیدی از ترقیات اجتماعی واقتصادی در تاریخ پر افتخار این سرزمین کهنسال گشوده شده است فرا رسیدن نوروز باستانی و سالگرد ملی شدن صنعت عظیم نفت ایران فرصتی است مغتنم که دست نیایش‌به درگاه باری‌تعالی برداریم وازخداوند بزرگ یاری طلبیم که ما را در اجرای منویات مبارک شاهنشاه آریامهر بیش از پیش توفیق عنایت فرماید .

شانزدهمین سال

بانهایت خوشوقتی آغاز شانزدهمین سال ملی شدن صنعت نفت ایران و فرا رسیدن نوروز باستانی را که طلیعه بهار جانبخش و پیک شادی و خرمی است بعموم هم‌میهنان عزیز صمیمانه تبریک میگویم و بااستفاده‌از این فرصت مختصری درباره پیشرفت هائی که طی سال گذشته در سایه توجهات شاهنشاه آریامهر وباهمکاری وجدیت کارکنان شاهدوست ووظیفه شناس نصیب صنعت نفت ایران‌گردیده باستحضار هم میهنان عزیز میرسانم.

در سال ۱۳٤٤ پیشرفتهای بزرگ و موفقیتهای دامنه داری در زمینه اکتشاف و بهره برداری ازمنابع نفت وایجاد صنایع پتروشیمی و انعقاد قرارداد های‌مختلف‌و همچنین پرورش کادر فنی و فراهم ساختن وسایل‌رفاه کارکنان و تامین هرچه بیشترمنافع ایران از نفت حاصل گردید .

افزایش تولید

مجموع تولید نفت خام ایران از ۹۸ میلیون متر مکعب در سال ۱۹٦٤ به ۱۱۰ میلیون متر مکعب در سال ۱۹٦۵ افزایش یافت و عواید ایران از محل صادرات نفت حوزه قرارداد به۲۰۰۰٫۰۰۰٫۵۰۰ر۳۷ ریال‌بالغ‌گردید که نسبت به سال قبل نزدیک به دو میلیارد بیشتر است .

شرکت ملی نفت ایران در اجرای وظیفه‌مهمی که برای اکتشاف و تولید نفت و تهیه‌و توزیع فرآورده های نفتی در سراسر کشور برعهده دارد نهایت جدیت را بعمل میآورد.

یك رشته از اقداماتی که به این منظور انجام شده توسعه بهره برداری از پالایشگاه کرمانشاه است که کلیه عملیات آن بدست کارشناسان ایرانی انجام میشود .

برای اکتشاف منابع جدید نفت در مناطق مختلف (مانند بولی سیاه کوه در جنوب غربی کرمانشاه ـ تنك بیجاردرجنوب شرقی‌نفت شاه‌اصلانیوز در مرز ایران و شوروی ـ گرگان دشت مغان ـ نواحی شرقی خراسان) اقدامات موثری صورت گرفته‌که هنوز هم ادامه دارد .

در مورد توسعه وسایل حمل ونقل مواد نفتی پیشرفتهای زیادی بعمل آمده : ساختمان خط لوله سرتاسری دوم (اهواز تهران) بطول ۷۵٤ کیلومتر و قطر ٤۰ تا ۵۰ سانتیمتر بپایان رسید و روز چهاردهم دیماه هم بهره برداری از آن آغاز گردید. این خط فعلا روزانه حدود ۵ هزار متر مکعب از فرآورده های پالایشگاه آبادان را به انبار انتهائی ری حمل می‌نماید و پس از تکمیل ساختمان پالایشگاه تهران روزانه ۱۳٫۵۰۰متر مکعب نفت‌خام موردنیازاین پالایشگاه را از جنوب تامین خواهد کرد.

ساختمان‌پالایشگاه

کار ساختمان پالایشگاه ٤ میلیون تنی تهران در دوم آبان سال ۱۳٤٤ آغاز گردید و تا دوسال دیگر پایان خواهد یافت. هزینه ساختمان این پالایشگاه و کلیه‌خطوط‌لوله مربوطه حدود ۱۳٤ میلیون دلار است که تماما بکمك سرمایه‌های‌داخلی‌تامین گردیده است ـ طبق محاسبات انجام شده‌کلیه هزینه های این پالایشگاه در مدت شش سال مستهلك خواهد شد .

در سال گذشته میزان مصرف مواد نفتی در سراسر کشور به‌میزان بیش از ٦ میلیون متر مکعب رسید و این مقدار نسبت به مصرف سال قبل در حدود ۱۲درصد افزایش نشان میدهد.

شرکت ملی نفت برای تامین رفاه روستائیان کشور با تخصیص اعتبار لازم و استفاده از همکاری سازمان شرکتهای تعاونی روستائی ۲٫۳۷۵ فروشندگی مواد نفتی در روستاهای دور افتاده کشور تاسیس نموده است تا فرآورده‌های نفتی را در کلیه‌فصول بابهای ارزان و ثابت در دسترس‌آنان قرار دهد.قراراست طبق‌برنامه تنظیمی در کلیه روستاها بتدریج فروشندگی مواد نفتی تاسیس گردد .

در اجرای اوامر موکد شاهنشاه آریا مهر برای بسط وگسترش فعالیت های شرکت ملی نفت ایران درخارج کشورونفوذ مستقیم‌دربازار های‌جهانی نفت اقدامات نوینی صورت گرفت . قرارداد فروش ۳۵۰٫۰۰۰ متر مکعب نفت خام منطقه داریوش به شرکت دولتی نفت آرژانتین که در روز ۱٦ مرداد ۱۳٤٤ به امضاء رسید و مذاکراتی که برای فروش نفت با برخی کشور های دیگر بعمل آمده‌از آن جمله است . همچنین مشارکت در تاسیس پالایشگاهی به ظرفیت روزانه ۸ هزار متر مکعب در مدرس موفقیت قابل توجهی است که در همین زمینه بدست آمده . بموجب قرارداد مربوطه مقدار ٤۰ تن از نفت خام منطقه داریوش واحتمالا کورش واقع در خلیج فارس برای تصفیه در پالایشگاه مزبور به هندوستان‌صادر خواهد شد .

به‌پیروی از توجهات خاص‌ملوکانه در مورد ایجاد صنایع پتروشیمی پیشرفتهای زیادی حاصل شده است.

پتروشیمی

برای تمرکز کلیه فعالیتهای مربوط به پتروشیمی یك شرکت فرعی بنام شرکت ملی صنایع پتروشیمی تاسیس شد .

شرکت مزبور برا ی‌استفاده ازگاز های طبیعی درسال‌گذشته موفق‌گردید سه قرارداد مهم با شرکتهای آمریکائی و«آلاید کمیکال»،«بی اف گودریچ» و «آموکو» منعقد سازد . جمع کل سرمایه گذاری شرکت های فوق‌الذکر بمنظور ایجاد کارخانه تولید گوگرد آمونیاك ـ سود سوز آور ـ پلاستیك ومواد اولیه‌صابون سازی‌بالغ بر ۱٤٦ میلیون دلار است .

ایران دارای منابع عظیمی ازگاز طبیعی میباشد و ازاین جهت مقام‌اول را در خاور میانه داراست بعلاوه ضمن استخراج نفت مقدار زیادی گاز تولید میگردد که در حال حاضر میزان آن به ۳۲ میلیون متر مکعب در روز میرسد . استفاده ازاین گاز هاپیوسته موزد توجه و اهتمام شرکت ملی نفت ایران قرارداشته است .

یکی از اقدامات اساسی‌ومهمی که‌اخیرادرجهت تمرکز امورمربوط به گاز و فعالیت های دامنه‌داری که درزمینه بهره برداری از این ماده پرارزش بعمل آمده تشکیل شرکت ملی‌گاز ایران است .با توجه به مصرف روز افزون گاز مایع و لزوم مطالعه و انجام طرح های‌بزرگی‌چون خط‌لوله‌سرتاسری گاز اهمیت ایجاد این شرکت که وظایف آن قبلا توسط سازمانهای مختلفی درشرکت ملی نفت ایران انجام می‌شد آشکار می‌گردد .

در سال‌گذشته شرکت ملی‌نفت ایران قراردادهائی رابراساس۷۵ـ۲۵ با برندگان مزایده بخش یك نفتی فلات قاره منعقد نمودوبموجب آنها شش شرکت مختلط نفتی‌به‌وجود آمد. درنیمه دوم سال‌گذشته شرکت های مزبور عملیات حفاری راآغاز کردند .

امید میرود بابهره برداری از منابع نفتی مناطق مورد عملیات این شرکت ها تولید و درآمد نفت ایران بیش از پیش افزایش یابدو صنعت نفت نقش بس موثرتری را درپیشرفت اقتصادی و صنعتی‌کشور ایفانماید .

سال گذشته در برخی‌ازنواحی واقع در حوزه قراردادباکنسرسیوم مانند کرنج ـ فاریس ـ بوشهر ـ جنوب شرقی کوپال ـ شمال شرقی لالی‌ـ بی‌بی‌حکیمه لار فعالیت های اکتشافی برای دسترسی بمنابع جدید ادامه یافت .

برای ازدیاد تولید و صادرات نفت در حوزه مزبور اقداماتی که ازچند سال پیش آغاز شده‌بوددنبال گردید . بکمك خط لوله عظیم۱۰٦ سانتی متری آغاجاری ـ گناوه و چهار رشته خطوط لوله‌ای که از گناوه تاخارك کشیده شده‌اکنون می‌توان قسمت‌عمده‌نفت‌خام‌صادراتی این حوزه راازطریق خارك‌به خارج فرستاد.تاسیسات نوین‌بندربارگیری خارك که در تاریخ ۲٤ اسفندماه طی‌مراسم مخصوص بدست مبارك شاهنشاه آریامهر گشایش یافت بهمین منظور ایجادشده است .

*** تولید آینده**

امید است باپیروی از منویات مبارك ملوکانه درافزایش سریع تولید نفت ایران و استفاده کامل از تاسیسات وتسهیلات‌جدیدشرکت های عامل نفت ایران بتوانند تولید خود را در سال آینده تا حد مطلوب بالا برده واین‌کشور بار دیگر مقام شایسته خود را درتولید نفت جهان بدست آرد .

شرکت‌های ایران‌ـپان آمریکن وایران ـایتالیا برای اکتشاف و توسعه منابع نفتی و بالا بردن میزان تولید نفت خود فعالیت زیادی بعمل می آورند. تولید نفت خام شرکت ایران ـ پان آمریکن در سال ۱۹٦۵ میلادی ۲٫٦۷۹٫۰۰۰ متر مکعب بوده حال آنکه در سال قبل این‌رقم از ۱۸۵٫۰۰۰متر‌مکعب تجاوز نمیکرده است .

درسال گذشته شرکت ملی‌نفت ایران به پیروی از اوامر موکد شاهنشاه آریا مهر در جهت حفظ منابع سازمان کشورهای صادر کننده نفت (اوپك) و همکاری کامل باکشورهای عضو آن گامهای‌نوینی برداشت و باجرای نقش موثر خود دراین سازمان ادامه‌داد. امیدمیرود باوحدت نظری‌که بین‌این کشورها درحفظ حقوق و منافع فردی‌وجمعی آنهاوجود دارد در آینده به‌کسب موفقیتهای بیشتری نائل‌گردند .

یك‌نمونه بارز از همکاری‌نزدیك کشورهای عضو اوپك که درعین‌حال معرف تجارب وسیع کادر فنی

بقیه در صفحه ۱۱

برای عیدی
خودکار ٤ رنگ
رمزی
تمام فلزی وارد شد
دالان امین الملك ـ علامه
۱ـ۲ آ ـ ۳۰۷۸۷

نمایشگاه
کریستال ایران
گشایش یافت
انواع نفیس
کریستال ایران
برای چشم روشنی دیده
نمایشگاه
کریستال ایران
شاهرضا ـ
روبروی
سینمای دیانا

۲۰۰ هزار تومان پول نقد
اتومبیل فورد آمریکائی مدل ٦٦
بدوستان و خویشاوندان خود بلیط اعانه ملی عیدی‌بدهید و شانس بدست آوردن ۲۰۰ هزار تومان پول نقد و بیش از ۱۰ جایزه ۲۰هزار تومانی‌ویکدستگاه اتومبیل‌فوردآمریکائی مدل ٦٦ را برای آنها فراهم سازید .
FORD
Futura
1966
بزرگترین عیدی سال : بلیط اعانهٔ ملی

آگهی برای اطلاع مسافرین و تازه‌واردین به‌شهر مقدس مشهد

شهرداری مشهد بمنظور رفاه و آسایش‌زائرین گرامی وبرای‌اینکه بهیچوجه‌ازنظر نرخ مورد اجحاف صاحبان‌مسافرخانه‌هاوهتل‌هاقرارنگیرند اقدامات اساسی و مفید انجام داده که اینک برای مزید اطلاع‌بشما نرخ پاره‌ای از احتیاج عمومی راذیلا‌اعلام مینماید. خواهشمنداست درصورت مشاهده تخلف فورا مراتب را به‌تلفنهای (۲۱۷۰و۲۱۷۷و ۲۱۷۸ و۴۸۱۳)وهمچنین برزنهای ۸ گـانه و کیـوسك راهنمـای شهرداری واقع دربست سفلی اطلاع‌داده تا ماهورین شهرداری بیدرنك در محل حضور یافته ورفع هرگونه اجحافی را نمایند.

۱ـ نرخ تاکسی در شهر مشهد از هر نقطه به‌نقطه دیگرهر نفری۵ ریال و دو نفر و سه نفر ده ریال است و همچنین‌کرایه تاکسی از فرودگاه بشهر و بالعکس برای ّر نفری ۱۰ ریال ودربست ۳۰ ریال خواهدبود.

۲ـ نرخ هتل‌ها یك ستاره ممتاز بشرح‌زیر۱ـ هتل پارس‌خیابان‌پهلوی جنب‌شهربانی۲ـ هتل‌باخترخیابان پهلوی ۳ـ هتل مفید فلکه دقیقی ٤ـ هتل‌دربندی خیابان‌تهران ٥ـ هتل شهسوار کوچه چراغ برق ٦ـ هتل زهره‌کوچه چراغ برق

کرایه یک اطاق دربست بدون حمام برای یکنفر در ۲۴ ساعت ۲۰۰ریال با حمام ۳۰۰ ریال

کرایه یک اطاق دربست بدون حمام برای ۲ نفر در ۲۴ ساعت۲۷۰ ریال با حمام ۴۰۰ ریال

کرایه یک اطاق دربست بدون حمام برای ۳ نفر در ۲۴ ساعت ۳۰۰ ریال

کرایه یک اطاق دربست بدون حمام برای ۴ نفر در ۲۴ ساعت۳۸۰ ریال

۳ـ کرایه‌بقیه هتلهای یک ستاره بشرح زیر اعلام میگردد

کرایه‌یک‌اطاق‌دربست‌برای یکنفر در۲۴ساعت ۱۲۰ریال

کرایه‌یک‌اطاق‌دربست‌برای ۲ نفردر۲۴ساعت ۱۷۰ریال

کرایه‌یک‌اطاق‌دربست‌برای ۳نفردر۲۴ساعت ۲۲۰ریال

(قیمت خوراک و اغذیه درهتلهای ممتاز یک ستاره)

نوع خوراکی	تعداد ـ قیمت ریال		قیمت
۱ـ صبحانه‌کامل یك‌فنجان چائی‌شیر-کره مربا ونان		۱۵ـ کباب بره یك‌پرس	۱۲۰
۲ـ چلوکباب کامل یك دوغ و ۲ تخم مرغ ونان	۶۰	۱۶ـ انواع دلمه	۵۰
۳ـ چلو خورشت کامل	٤٥	۱۷ـ انواع دسر فصل	۲۰
٤ـ انواع سوپ ، آش وبرش	۲۰	۱۸ـ املت	۳۰
٥ـسالادفصل‌یك‌پرس	۲۵	۱۹ـ شیر یك‌فنجان	٦
٦ـ انواع خوراکهای‌گوشتی	۸۰	۲۰ـ چائی	٥
۷ـ ششلیك	۱۰۰	۲۱ـ قهوه ونسکافه	۱۰
۸ـ ته‌چین مرغ	۸۰	۲۲ـ دوغ معمولی ۱شیشه	٥
۹ـ چلومرغ یك‌پرس	٦۰	۲۳ـ بستنی ۱ ظرف	۸
۱۰ـ ته‌چین مرغ وخوراك دل‌جگرمرغ	۸۰	٢٤ـ پپسی ـ و سایر نوشابه های مشابه ۱ شیشه	۸
۱۱ـ چلو مرغ یك‌پرس	٦۰	۲۵ـ جوجه‌کباب ۱ پرس	۱۲۰
۱۲ـ باقلا پلو یك‌پرس	٥۰	۲٦ـ خوراك مرغ	۸۰
۱۳ـ استانبولی پلو ٥۰ریال		۲۷ـ ته‌چین بره	٦۰
١٤ـ کباب برك یك‌سیخ	۳۰	۲۸ـ سبزی‌پلو باگوشت	٥۰
		۲۹ـ سرویس	۱۰

۴ ـ نرخ مسافرخانه‌ها

۱ ـ کرایه یک‌اطاق کامل باتمام‌وسائل و مفروش درمسافرخانه درجه ۱ در ۲۴ ساعت برای یکنفر۵۰ ریال ۲نفر ۷۵ریال ۳نفر ۹۰ریال و۴نفر ۱۰۰ ریال

۲ـ کرایه یک اطـاق کامل باتمام وسائل و مفروش درمسافرخانه درجه۲ در۲۴ساعت برای یکنفر ۳۰ریال ۲نفر ۴۵ریال ۳نفر ٦۰ریال و۴نفر ۸۰ریال

۳ـ کرایه یک اطاق کامل باتمام وسائل و مفروش درمسافرخانه درجه۳ در۲۴ ساعت برای یکنفر ۲۵ ریال ۲ نفر ۳۵ ریال ۳ نفر ۵۰ ریال و ۴ نفر ٦۰ ریال

۴ـ کرایه یک اطاق کامل باتمام وسائل و مفروش در مسافرخانه درجه۴ در۲۴ ساعت برای یکنفر ۱۵ ریال ۲نفر۳۰ریال ۳نفر ببالا ۴۵ریال و ۴نفر ۴۵ ریال

نرخ نان مرغوب دو آتشه یک کیلو ۱۰ ریال نرخ نان فـری دو آتشه یک کیلو ۸ ریال

نرخ گوشت گوسفند یکدست ۵ سیر ۳۰ ریال کیلو ۸۰ ریال

نرخ گوشت مخلوط یکدست ۵ سیر ۲۸ریال کیلو ۷۵ ریال

نرخ گوشت گاو کیلو ۴۰ ریال

نرخ‌استحمام‌ـپول‌آب یکساعت گرمابه خصوصی درجه ۱ ـ ۱۰ ریال درجه ۲ ـ۹ریال‌درجه۳ـ۷ریال‌خواهدبود دست‌مزد کارگر و صابون‌زنی استحمام۱۵ ریال ۱۴ ریال ۱۱ ریال کیسه و استحمام۲۰ ریال ۱۸ ریال

ضمنا درجه بندی گرمابه‌ها و مسافرخانه در تابلو مخصوص از طرف شهرداری در امکنه های مزبور به تابلوالصاق شده‌است
نرخ استحمام گرمابه عمومی درجه۱ ، ۷ ریال درجه۲، ٦ ریال درجه ۳، ٥ ریال
دستمزدکار باصابون زنی واستحمام ۱۲ ریال درجه۲، ۱۱ ریال درجه۳، ۱۰ ریال ۳ ، ۱۰ریال
کیسه درجه ۱،۱٦ ریال درجه۲ ، ۱٥ ریال درجه ۳ ، ١٤ ریال
اطفال تا دوسالگی‌معاف و از دو سال تا۱۲ سالگی نصف و نرخهای مقرر بالا از آنها وصول خواهد شد

شهردار مشهد ـ مهندس شهرستانی

شرکت تعاونی توزیع ماهی و پرنده و شرکت شیلات اعلام کردند :

مصرف ماهی شب عید تأمین شد

*** در مدت دو ماه گذشته ششصد تن ماهی توزیع‌شده و در شب عید انعدر ماهی عرضه شد که زیادی آمد**

*** ماهی امسال به قیمت شیلات ولی منظم و بدون ازدحام توزیع شد**

*** درسالهای گذشته پول ماهی به شیلات برگشت نمیشدومردم نیزنمیتوانستند ماهی بخرند**

ماهی‌سب عیدی برای‌مردم‌تهران اکثر مناطق‌ایران یك ماده‌غذائی ضروری است که براثر گذشت زمان بصورت عرف‌و عادت درآمده و همه مردم توقع دارند شب‌عیدی آنرا در اختیار داشته باشند . بر سر این مسئله که ماهی در این شب چسان و بچه طریق و قیمتی دست مردم برسد همه صاحبنظر هستند . از این‌رو است که ماهی همیشه نقل مجالس است و مردم روی آن مطالبی اظهار میدارند .

*** ماهی فراوان**

امسال ماهی فراوان بود ولی به قیمت سالهای گذشته شیلات‌یعنی دانه‌ای هفتاد و پنجاه ریال ماهی سفیددرشت فروخته نمیشد ولی‌در مقابل‌مردم‌ازجنجال وازدحام‌وناراحتی برکنار بودند و درهمه‌جا و هرچند میخواستند ماهی را به قیمتی که شیلات معین کرده کیلوئی هشتاد ریال میتوانستند بخرند .

در فروشگاه‌ها آنقدر ماهی‌عرضه شده که دیگر مردم رغبتی بخرید ماهی نشان نمیدهند و ماهی ها در این شب عیدی‌روی‌دست فروشنده‌ها مانده‌است ، دیگر از توزیع کذائی ماهی باکامیون و ازدحام رقت‌آور مردم برای یك دانه ماهی خبری‌در کار نیست ، در همه جا ماهی‌هست، فراوان اما به‌قیمتی که شیلات‌معین کرده است .

*** مقایسه کنید**

در سال‌های گذشته ماهی‌درشت را دانه‌ای هفت تومان و پنج تومان وسه تومان‌در کامیونها میفروختند ولی پول این ماهی ها بشیلات برگشت نمیشد و ماهی نیز بدست مردم نمیرسید .شیلات یك‌سازمان بهره‌برداری است از دریا صید میکند ، هزینه متحمل میشودوباید ازمحل فروش ماهی و خاویار این هزینه‌ها را جبران کند ولی‌ماهیها راشب عیدی‌به تهران میفرستادند، روی کامیونها جنجال وازدحام بپا میکردند ، اما غرض فروش ماهی نبود،نظر این‌بود که بگویندشیلات ماهی آورد و اما توجه باین‌مطلب نداشتند که پول ماهی چه‌میشودو ماهی چطوری دست مردم میرسد .

امسال ماهی به قیمت تعیین‌شده ازطرف‌شیلات درفروشگاههای‌ماهی فراوان‌موجوداست

*** لوطی خور میشد**

این ماهی ها در دست بعضی ماموران مغرض و دلالها لوطی خور میشد .ماموران میگفتند که‌ازدحام شد و پول ماهی را نتوانستیم‌وصول کنیم و کسری آوردیم .

*** جنجال دلالها**

دلالها و بیکاره ها نیز پشت‌سر کامیونها راه میافتادند ، مردم و خریداران را کلافه‌میکردند تاآنکه میخواهد ماهی بخرد کنار رود و منتظر بماند تا آنها ماهی را از کامیون به قیمت شیلات خریده و به آنها بدوبرابر ویایك برابر و نیم بفروشند . از اینکار هم‌شیلات و هم مردم ضرر میکردند و در انظار نیز اینطور توجیه میشد که سازمان‌های مملکتی از عهده‌توزیع صحیح ماهی در شب‌عیدبرنمی‌آیند. کار منظم امسال بصورت مطلوبی در آمده ماهی همان ماهی است و قیمت نیز همان قیمت‌دست دوم که واسطه ها بمردم میفروختند ولی وضع بسیار آرام و ماهی بسیار فراوان و پول ماهی نیز عینا به شیلات بر میگردد و دیگر لوطی های گذرفرصتی برای ایجادجنجال و ازدحام و بلوا برای آنکه درشب عیدکاسبی‌کنند پیدا نمیکنند ماهی سفید کیلوئی هشتاد ریال است و قیمت ماهی دودی را نیز شیلات کیلوئی دوازده تومان تعین کرده در همه جا ماهی هست و به قیمت شیلات فروخته میشود و هر کسی بخواهد ماهی بخرد فراوان است .

*** کار تعاونی است**

اینکار منظم نتیجه اجرای طرح تعاونی توزیع است که بوسیله شرکت شیلات و شرکت تعاونی اتحادیه صنف پرنده‌و ماهی فروش محل میشودو در مدت یکماه حدود ششصدتن ماهی در تهران توزیع شده و در حال مردم تهران هرچند ماهی بخواهند درسردخانه هاموجود است وبس .

*** مرغ و بوقلمون**

شرکت تعاونی توزیع پرنده و ماهی برای توزیع منظم مرغ و بوقلمون نیز اقدام کرده و دراین شب عیدی این کالا نیز تا هرچند که مورد احتیاج باشد و به قیمت تعیین شده در همه جا دردسترس مردم قراردارد با این تفاوت که کلیه مغازه ها یخچال برقی گذاشته‌اند و بهداشت گوشت و مرغ و ماهی صد در صد تامین‌شده است .

بقیه از صفحه ۹

شرکت ملی نفت میباشد اعزام یکدسته از کارشناسان شرکت‌ملی نفت ایران به کشور لیبی است‌که بدرخواست کشور مزبور و برای کمك باداره امور آن کشور صورت گرفته است .

تغییرات حاصل در اساسنامه شرکت ملی نفت از یکطرف و گسترش فعالیت های آن ازطرف دیگر موجب تجدیدنظر درتشکیلات واعلام سازمان جدید شرکت ملی نفت درسال گذشته گردید .

*** آموزش**

برنامه‌های آموزشی شرکت‌ملی نفت ایران که هدف آن تربیت افراد لایق و کاردان برای گردانیدن چرخهای صنایع نفت‌ایران‌وهمگامی آن با پیشرفته‌ترین صنایع جهان است در سال گذشته با موفقیت دنبال شد و این فعالیت هانسبت‌به دوسال قبل نزدیك به سه برابر افزایش یافت .

درسال گذشته ۲۵ نفر کارآموز ازکشورهای عضوا کافه و۷نفردیگر ازکشورهای عضو سنتو درصنعت نفت‌ایران کار آموزی نمودند ـ۲٦ نفر از کارمندان موسسات دولتی و ملی نیز در رشته‌های مختلف‌فنی واداری صنعت نفت ایران به کار- آموزی پرداختند .

آموزشگاههائی که شرکت ملی نفت ایران راسا اداره می نماید شامل دانشکده نفت آبادان و آموزشگاه عالی حسابداری تهران و آموزشگاه عالی پرستاری آبادان و دو دبیرستان بازرگانی و دو هنرستان صنعتی وسه آموزشگاه حرفه‌ای ویك آموزشگاه بهداری و۱۲ دبستان درنقاط مختلف‌میباشد که جمعا ۲٫۳٤٦نفردر آنهاتحصیل مینمایند .

علاوه براینها شرکت ملی نفت ایران بمنظور تامین نیروی انسانی‌و تربیت افراد کاردان مورد نیاز در صنعت نفت ایران و سایر صنایع کشور کمك های ارزنده‌ای به موسسات فرهنگی و اجتماعی و بهداشتی بعمل می‌آورد تا بتوانند باتکمیل وسائل خود بیش ازپیش درتعلیم و تربیت جوانان کشور و حفظ بهداشت و تندرستی آنان اقدام نمایند

مجموع کمکهای فرهنگی و بهداشتی و اجتماعی شرکت ملی نفت ایران در سال ۱۹٦۵ بالغ بر ٤۸۷ میلیون ریال بود .

درسال ۱۳٤۳ پنجاه نفر از فرزندان کارگران نفت جنوب‌از طریق امتحان و مسابقه انتخاب شدند و بهزینه و تحت نظارت کامل شرکت ملی‌نفت‌ایران‌درآموزشگاه های تهران مشغول ادامه تحصیل گشتند . عده این دانش آموزان درسال ۱۳٤٤ به ۱۵۰ نفر بالغ گردید . علاوه بر این شرکت‌ملی نفت‌ایران درسال گذشته به ۱۰٦ نفر از فرزندان کارکنان صنعت‌نفت که درخارج از کشور تحصیل می کنند کمك هزینه تحصیلی‌پرداخت نمود .

*** بهداشت و تعاون**

حفظ سلامت و بهداشت ورفاه کارکنان صنعت نفت ایران‌مورد توجه فراوان قرار دارد و شرکت ملی نفت ایران بیمارستانها و درمانگاه هائی باکلیه وسائل و تسهیلات تاسیس نموده است .

ایجادوتقویت شرکت‌های‌تعاونی مصرف که در تامین وسایل رفاه وآسایش کارگران صنعت نفت نقش بزرگی دارند در سال‌گذشته مورد توجه خاص قرار گرفت و تشکیلات مستقلی برای تدارك اجناس مورد نیاز شرکت های تعاونی بنام سازمان تدارکات‌شرکت های تعاونی صنعت نفت ایران‌ایجاد شد .

بدون شك موفقیتها و پیشرفت هائی‌که کارکنان صنعت عظیم نفت ایران درراه انجام وظایف خطیر خودکسب نموده‌اند جز در سایهٔ الطاف و عنایات مخصوص‌ملوکانه واستفاده ازرهبری‌های خردمندانه شاهنشاه آریامهر میسر نبوده است ،کوششها ومجاهدتهای کلیهٔ کارکنان صنعت نفت ایران که‌با جدیت خستگی ناپذیر و تلاش مداوم خود درراه پیشرفت وتوسعه این صنعت در کشور ما خدمت‌می کنند در خورستایش و تقدیر است

ازخداوند متعال خواهانم که در خدمت به شهریار بزرك ایران و میهن عزیزمان توفیق بیشتری بهمه ماعنایت فرماید .

زجر یا راحتی

با فرارسیدن تابستان کدامیك را انتخاب میکنید؟

ایجاد راحت ترین محیط زندگی و کار فقط با سیستم تهویه مطبوع «ساراول‌ار» میسر است چون هرنوع سیستم تهویه مطبوع دیگر شما را زیر بار قرض سنگین نگاه خواهد داشت و آن خود یك نوع ناراحتی دیگری است .

سیستم تهویه مطبوع «ساراول‌ار» با مخارج اولیه بسیار کم و مخارج نگاهداری بسیار ناچیز بدون رطوبت مطبوع ترین و خنك ترین هوا را برای شما ایجاد میکند .

شرکت مهندسی ساراول تهویه مطبوع ـ حرارت مرکزی

ویلا ـ خیابان دامغان شماره ٦ تلفن ۴۳۹۵۲ ـ ٦۱۲۲۲۹

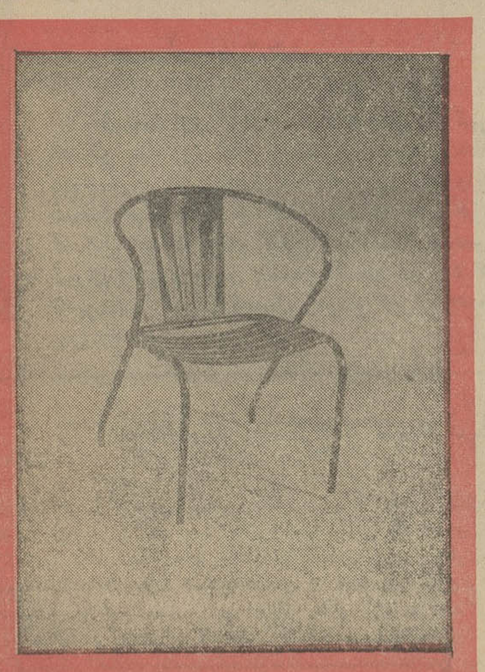

اگر براحتی و استحکام صندلی اهمیت میدهید

صندلی ارج را انتخاب کنید
ولی لطفا موقع خرید بمارك ارج توجه فرمائید

ارج ARJ

نامی‌که میشناسید و بآن اطمینان دارید

گزارش خلاصه اقدامات و عملیات شهرداری تهران منضم بآمار ، درآمد ، هزینه در ۹ماهه سال ۴۴

... شهرداری تهران بمردم تهران حساب پس میدهد

* مردمی که به‌خوب وبدشهرداری ساخته‌اند وصددرصدتمنیات آنها بر آورده نمیشود باین کار دلخوش اند

در تاریخ بیست ساله شهرداری تهران برای مردم این شهر بسیار جالب است که به‌بینند و بخوانند شهرداری تهران و شهردار وقت در پایان سال صورت حساب بمردم پس میدهند و به آنها میگویند پولی را که مردم شهر به سازمان شهرداری داده‌اند حساب وکتابش اینست و در این محل خرج شده است .

بهترین کار

این اقدام از طرف شهرداری بهترین کار این سازمان میتواند باشد ، زیرا مردمی که پول میدهند و توقعاتشان صد در صد انجام نمیشود و تازه به خوب و بد شهرداری ساخته‌اند چه مانعی دارد که حداقل به آنها بگویند اینست حساب پولهائی که شما داده‌اید .

توقع مردم

مردم جدا از شهرداری این توقع‌راهمیشه داشته‌اند و حالا که خود شهرداری راسا دست بانتشار بیلان زده و مردم را در جریان‌کارهای خود گذاشته است برایشان بسیار جالب است شهرداری تهران طی روز های آخر سال ۴۴ دست بانتشار یك گزارش سالانه زد وطی‌این گزارش بمردم تهران گفت که در مدت یکسال گذشته برای شهر تهران چه کاری انجام داده است .

مهمترین کارها

دراین گزارش شهردار تهران رسما اعلام کرده که با صرف یکسال وقت بهترین کار ها در شهرداری صورت گرفته و آن تدوین‌مجموعه قوانین و مقررات تازه برای این سازمان که کارهایش بعلت حکومت یك مشت قوانین ناسخ و منسوخ و کهنه و غیر قابل اجراازمدتهاپیش فلج شده بود شهردار تهران با این اقدامات‌پایه اول زیر بنای سازمان جدید شهرداری‌راگذاشته و حال اعلام داشته است که باتکاء این زیر بنا از سال جدید دست بکار های فعالانه‌ای خواهد زد .

حل مشکلات

در مدت یکسال گذشته مشکل ارزاق مهم عمومی از قبیل نان و گوشت از زمره مسائل مبتلابه شهرداری که همواره هم شهرداران را بخود معطوف میداشت حل شده و سایر مسائل نیز بتدریج در حال حل شدن است .

مقررات مالی

در این مدت مشکل مقررات مالی‌ومعاملات، استخدامی ، ساختمان ، عوارض ، وصول ، ماشین آلات ، زباله وصد ها مسئله دیگر که‌از مهمترین مشکلات شهری است حل و فصل‌شده و حالا شهرداری آماده است تا اقدامات‌آبادانی خود را آغاز نماید .

حساب میدهد

قسمت اول گزارش سالانه شهردار تهران که طی چند روز گذشته منتشر شده‌جهت‌اطلاع عموم مردم در شماره گذشته چاپ شد واینك قسمت دیگر آنرا که جداول درآمد ها و هزینه تشکیل میدهد برای اطلاع خوانندگان و مردم تهران چاپ و بدین وسیله اعلام میشود که شهرداری تهران امسال بمردم تهران حساب پس میدهد .

*** مردم تهران‌همیشه‌ازشهرداران این توقعات را داشته‌اند واز آنها خواسته‌اند که حساب بدهند**

*** انتشار بیلان شهرداری ازطرف شهردار، مهمترین‌اقدام‌شهرداری تلقی شده‌است**

گزارش خلاصه‌اقدامات
وعملیات شهرداری تهران منضم به آمار
درآمد ـ هزینه در ۹ ماهه
سال ۱۳۴۴

*** بسیاری از مشکلات شهرداری و شهر تهران با تدوین مقررات جدید ازمیان رفته است**

* در مدت یکسال گذشته‌شهردار تهران ضمن انجام وظایف جاری مقررات تازه شهرداری راتدوین کرده است

شماره	شرح	اعتباربراساس اصلاح بودجه مصوب		در آمد یکماهه آذر ۴۴		درآمد تاآخرآبان ۴۴		جمع کل درآمد	
	الف : درآمد های مستمروصولی								
۱	درآمدسینما ونمایش	—	۱۱۰۰۰۰۰۰۰	۵۰	۱۱۹۹۳۰۰۵	—	۷۴۵۲۴۲۷۳	۵۰	۸۶۵۱۷۲۷۸
۲	» فخاری	—	۵۰۰۰۰۰۰۰	—	۳۸۷۸۳۰۰	—	۴۹۳۴۹۲۸۴	—	۵۳۲۲۷۵۸۴
۳	» اماکن عمومی	—	۲۴۰۰۰۰۰۰	—	۲۶۳۵۷۰۸	—	۱۷۰۶۸۴۳۹	—	۱۹۷۰۴۱۴۷
۴	» بقایا	—	۱۳۰۰۰۰۰۰۰	—	۱۰۴۳۸۰۵۱	۶۰	۵۹۹۵۷۶۱۶	۶۰	۷۰۳۹۵۶۶۷
۵	» سطح شهر	—	۲۵۰۰۰۰۰۰۰	۵۰	۲۰۶۰۰۹۶۵	۳۰	۱۳۷۰۸۸۲۴۶	۸۰	۱۵۷۶۸۹۲۱۱
۶	» نوشابه های غیرالکلی	—	۱۰۰۰۰۰۰۰	۶۵	۱۰۸۶۴۱۲	۸۵	۵۶۸۲۶۸۲	۵۰	۶۷۶۹۰۹۵
۷	» پیشه وران	—	۱۰۰۰۰۰۰۰	—	۷۰۷۳۸۰	—	۵۳۵۹۷۹۵	—	۶۰۶۷۱۷۵
۸	» ماشین سواری و کرایهٔ ورودی	—	۴۷۰۰۰۰۰۰	—	۶۵۸۵۲۷۷	—	۹۱۷۳۱۸۷۵	—	۹۸۳۲۷۱۵۲
۹	» ۱۵ر۰ مالیات بردرآمد	—	۲۵۰۰۰۰۰۰۰	—	۲۳۹۷۱۲۴۵	۷۵	۱۷۰۹۵۲۶۰۸	۷۵	۱۹۴۹۲۳۸۵۳
۱۰	» رسومات	—	۱۰۰۰۰۰۰۰۰	—	۶۰۰۰۰۰۰	—	۶۵۹۲۴۳۰۴	—	۷۱۹۲۴۳۰۴
۱۱	» مواد نفتی	—	۹۰۰۰۰۰۰۰	—	— —	—	۷۵۰۸۳۵۲۶	—	۷۵۰۸۳۵۲۶
۱۲	» قندشکرچای انحصاری وعوارض‌جایگزین دروازه وصولی‌وزارت‌کشور	—	۸۰۰۰۰۰۰۰	—	— —	—	۹۰۴۵۸۴۲	—	۹۰۴۵۸۴۲
۱۳	» ۱۵ر۰ تمبراسناد رسمی	—	۱۰۰۰۰۰۰۰	—	۴۳۵۹۰۳۵	—	۳۴۸۹۲۷۳	—	۷۸۴۸۳۰۸
۱۴	» عوارض تلفن	—	۱۴۰۰۰۰۰۰	—	۱۰۰۰۰۰۰	—	۹۵۰۰۰۰۰	—	۱۰۵۰۰۰۰۰
۱۵	» گذرنامه	—	۲۰۰۰۰۰۰۰	—	۹۱۰۰۰۰	—	۱۰۹۷۴۰۰۰	—	۱۱۸۸۴۰۰۰
۱۶	» ۶ر۰ کالای گمرکی	—	۷۰۰۰۰۰۰۰	—	۱۰۰۰۰۰۰۰	—	۶۰۰۰۰۰۰۰	—	۷۰۰۰۰۰۰۰
۱۷	» ۱ر۰ بی‌نوایان بنفع تعاون عمومی	—	۱۵۰۰۰۰۰۰	—	۷۴۳۲۲۵	—	۸۹۵۷۰۴۷	—	۹۷۰۰۲۷۲
۱۸	» کیلوئی ۲۵ ریال حق هوائی	—	۴۵۰۰۰۰۰۰	—	۹۲۱۱۵۴	۵۰	۳۲۳۱۱۲۷۹	۵۰	۳۳۲۳۲۴۳۳
	جمع درآمد مستمر		۱۳۲۵۰۰۰۰۰۰	۶۵	۱۰۵۸۲۹۷۵۸	—	۸۸۷۰۱۰۰۹۲	۶۵	۹۹۲۸۳۹۸۵۰
	ب : درآمدهای غیرمستمر	—	۸۰۰۰۰۰۰	—	۶۵۱۹۵۷	—	۵۲۰۷۲۶۱	—	۵۸۵۹۲۱۸
۱۹	درآمدآب بها	—	۱۰۰۰۰۰۰۰	۵۰	۸۷۱۵۳۰	—	۱۸۸۸۱۷۷۰	۵۰	۱۹۷۵۳۳۰۰
۲۰	» متفرقه پارکینك	—	۴۰۰۰۰۰۰	۵۰	۲۱۴۵۲۷	—	۴۶۹۱۱۹	۵۰	۶۸۳۶۴۶
۲۱	» اجاره مستغلات	—	۳۰۰۰۰۰۰	—	۴۱۸۲۹	—	۱۳۱۱۱۴	—	۱۷۲۹۴۳
۲۲	» بهای زمین	—	۱۰۰۰۰۰۰۰	—	۷۴۴۱۶۱	—	۵۱۲۲۶۷۷	—	۵۸۶۶۸۳۸
۲۳	» جرائم دادگاههای متخلفین	—	۱۰۰۰۰۰۰	—	— —	—	۴۰۳۷۲۵	—	۴۰۳۷۲۵
۲۴	» فروش آب وزباله	—	۴۰۰۰۰۰۰۰	—	۲۱۹۰۶۰۲	۷۰	۱۹۴۱۸۴۱۵	۷۰	۲۱۶۰۹۰۱۷
۲۵	» برقهای اختصاصی‌که بابت هزینه های مربوطه محسوب میگردد .	—	۱۰۰۰۰۰۰	—	— —	—	— —	—	— —
۲۶	» سهمیه بی‌نوایان	—	۱۰۰۰۰۰۰	—	۶۵۱۰۰	۱۰	۵۴۸۹۸۰	۱۰	۶۱۴۰۸۰
۲۷	» معاینه اتومبیلها	—	۴۰۰۰۰۰۰	—	— —	—	۹۲۷۲۷۵	—	۹۲۷۲۷۵
۲۸	» آگهی‌های تجارتی	—	۴۵۰۰۰۰۰۰	—	۳۷۱۸۶۰۱	—	۲۸۲۶۱۰۹۰	—	۳۱۹۷۹۶۹۱
۲۹	» اختصاصی سرد خانه	—	۷۰۰۰۰۰۰۰	—	— —	۰۵	۵۵۴۳۰۵۸۲	۵	۵۵۴۳۰۵۸۲
	۱ـعوارض کیلواتی‌یکریال‌برق‌که‌بوسیله‌سازمان‌برق‌تهران‌ازعوارض‌وصولی‌برداخت‌میشود	—	۴۸۰۰۰۰۰۰	—	۴۱۸۴۳۰۳	۲۵	۲۹۰۶۸۰۳۲	۲۵	۳۳۲۵۲۳۳۵
	۲ـ » کشتارگاه وکشارخوك برابر بودجهٔ مصوب جداگانه								
	جمع کل درآمدهای مستمروغیرمستمربرابراصلاح بودجه	—	۱۵۷۰۰۰۰۰۰۰	۶۵	۱۱۸۵۱۲۳۶۹	۱۰	۱۰۵۰۸۸۰۱۳۳	۷۵	۱۱۶۹۳۹۲۵۰۲

خلاصه درآمد وبودجه

ردیف	شرح	اعتباربراساس‌اصلاح بودجه		درآمد یکماهه آذر ۴۴		درآمد تاآخرآبان ۴۴		جمع کل	
	نقل‌ازصفحه ۲	—	۱۵۷۰۰۰۰۰۰۰	۶۵	۱۱۸۵۱۲۳۶۹	۱۰	۱۰۵۰۸۸۰۱۳۳	۷۵	۱۱۶۹۳۹۲۵۰۲
	اسناد علی‌الحساب وموجودیهای آخرسال ۱۳۴۳								
۳۰	موجودی پایان سال درحساب ۱۵۰۱۶	۰۵	۸۹۷۱۸۴۵	—	— —	۰۵	۸۹۷۱۸۴۵	۰۵	۸۹۷۱۸۴۵
۳۱	» » » ۱۵۰۸۳	۴۵	۶۰۶۴۲۹۹۶	—	— —	۴۵	۶۰۶۴۲۹۹۶	۴۵	۶۰۶۴۲۹۹۶
۳۲	» » سردخانه ۱۵۰۷۳	—	۷۳۹۹۷۵۲۲	—	— —	—	۷۳۹۹۷۵۲۲	—	۷۳۹۹۷۵۲۲
۳۳	اعتبار وام دریافتی ازسازمان برنامه	—	۲۰۰۰۰۰۰۰۰	—	۹۹۰۰۰۰۰	—	۹۵۰۰۰۰۰۰	—	۱۰۴۰۰۰۰۰۰
۳۴	اسناد علی‌الحساب سنواتی	۲۰	۱۰۶۷۳۶۱۵۲۰	—	— —	۲۰	۱۰۶۷۳۶۱۵۲۰	۲۰	۱۰۶۷۳۶۱۵۲۰
۳۵	موجودی آخرسال ۱۳۴۳ درحساب آتش نشانی ۱۵۰۸۲	—	۲۵۰۰۰۰۰	—	— —	—	۲۵۰۰۰۰۰	—	۲۵۰۰۰۰۰
	جمع کل رقم درآمد	۷۰	۲۹۸۳۴۷۳۸۸۳	۶۵	۱۲۸۴۱۲۳۶۹	۸۰	۲۳۵۹۳۵۴۰۱۶	۴۵	۲۴۸۷۷۶۶۳۸۶

بقیه در صفحه ۱۳

موسسه اصلاح و تهیه نهال وبذروابسته بوزارت کشاورزی

بمنظور اصلاح نژاد سیب زمینی کشور پس از چندین سال آزمایشات دقیق موفق‌شده است یکنوع‌سیب زمینی که از حیث عملکرد ۲ـ۳ برابر ارقام محلی و از نظر سایر خواص برتری کامل به ارقام داخلی دارد تهیه و در مراکز تهیه بذر کرج و باجگاه شیراز به قیمت مناسب در اختیار کشاورزان‌و علاقمندان بگذارد . اینك در این موقع که فصل کشت سیب زمینی نزدیك میشود مراتب راباطلاع کشاورزان علاقمند میرساند که هر چه زود تربرای تهیه بذر مورد نیاز خود بمراکز مزبور مراجعه‌نمایند

برای هر نوع اطلاع بیشتر در مرکز به فروشگاه مرکزی این موسسه واقع در خیابان سپهبد راهدی (فیشر آباد) روبروی موسسه تی.بی.تی و در استانها بادارات کشاورزی محل‌مراجعه و با پرداخت بهاء سفارش خودرا بدهند .

سفارشات از شهرستانها باپرداخت کرایه حمل پذیرفته میشودالف ۸۸۱۷

رئیس موسسه اصلاح و تهیه نهال و بذر . مهندس شیبانی

۲ـ۱ آـ۴۴۹۴۲

اطلاعیه‌سازمان آب‌منطقه‌ای تهران

بدینوسیله باستحضار همشهریان محترم میرساند :

به پیروی از منویات مبارك شاهنشاه آریا مهر و در اجرای دستور هیئت محترم دولت بمنظور رفاه و تامین بهداشت عامه و تعمیم استفاده از آب تصفیه شده بنحوی که گرفتن انشعاب برای اشخاص‌کم بضاعت‌نیز بسهولت‌میسورباشدسازمان آب منطقه‌ای تهران بنا بموافقت وزارت آب و برق از اول سال ۱۳۴۵ درخواست های انشعاب آب رابرای منازل‌با تسهیلات زیرمیپذیرد .

۱ـخانه های مسکونی بمساحت پنجاه متر مربع یاکمتر از پرداخت وام توسعه تاسیسات معاف خواهند بود .

۲ـخانه های مسکونی بمساحت بیش از پنجاه متر مربع تایکصد متر برای ۲۵ متر اولیه از پرداخت وام توسعه تاسیسات معاف خواهند بود .

سازمان آب منطقه‌ای تهران

۲ـ۱ آـ۴۵۸۱۸

بقیه ازصفحه ۱۲

ردیف	شرح	اعتبار براساس اصلاح بودجه		هزینه آذرماه		هزینه تا آخر آبان ۴۴		جمع کل	
	فصل اول هزینه کارگزینی								
۴۷۸	اعتبار حقوق کارکنان شهرداری	۱۰۹۳۷۸۲۰۰	—	۹۰۳۷۳۳۰	—	۶۲۵۷۰۹۰۸	—	۷۱۶۰۸۲۳۷	—
۵۴۱	» اضافات ترمیم کارمندان روز مزد لیسانسیه‌ها	۲۰۰۰۰۰۰	—	—		—		—	
۵۴۴	» فوق‌العاده لیسانس ویژه مهندسین وحق کارگاه وحق گماشته	۲۵۰۰۰۰۰	—	۲۶۱۷۹۵	—	۱۲۳۸۴۲۳	—	۱۵۰۰۲۱۸	—
۵۴۸	» » اضافه‌کار مأمورین فصل اول	۲۱۰۰۰۰۰۰	—	۱۶۶۴۶۳۸	—	۱۰۹۶۱۴۹۳	—	۱۲۶۲۶۱۳۱	—
۵۴۷	» حقوق منتظرین خدمت ومرخصی زمان حیات	۱۰۰۰۰۰۰	—	—		۷۸۹۷۴	—	۷۸۹۷۴	—
۵۵۰	» » مزایای مأمورین آتش نشانی	۲۵۰۰۰۰۰۰	—	۲۱۸۴۳۵۵	—	۱۵۸۴۶۸۹۱	—	۱۸۰۳۱۲۴۶	—
۵۵۰	» فوق‌العاده شام ونهار کشیك شب	۳۸۵۰۰۰۰	—	۲۷۷۹۳۳	—	۱۹۹۵۹۱۲	—	۲۲۷۳۸۴۵	—
۵۵۱	» مدد معاد اولاد حق تأهل	۵۵۰۰۰۰۰	—	۴۱۷۴۹۶	—	۳۱۳۲۵۲۷	—	۳۵۵۰۰۲۳	—
۵۵۵	» کمك خواربار	۲۵۰۰۰۰۰	—	۱۵۲۰۰۵	—	۹۰۵۷۱۲	—	۱۰۵۷۷۱۷	—
۵۵۶	» رانندگان سواری	۴۷۶۰۰۰۰	—	۳۹۳۴۷۰	—	۴۷۴۱۲۷۵	—	۳۱۳۴۷۴۵	—
۵۳۹	» حقوق دونفر راننده انتقالی	۱۲۰۰۰۰	—	—		—		—	
۵۴۰	» حق‌التضمین وکسر صندوق	۸۰۰۰۰۰	—	۶۴۵۴۳	—	۳۳۹۲۱۴	—	۴۰۳۷۵۷	—
۵۴۵	» حق‌الزحمه مأمورین موقت	۱۱۲۰۰۰۰	—	۹۶۶۰۰	—	۶۴۳۸۲۰	—	۷۴۰۴۲۰	—
۵۴۶	» » وکلای مدافع	۱۳۸۰۰۰۰	—	۱۱۰۰۰۰	—	۴۸۱۲۶۰	—	۵۹۱۲۶۰	—
۵۴۹	» » مهندسین ونقشه‌کش و امثالهم	۷۲۰۰۰۰۰	—	۵۳۷۰۳۰	—	۴۹۲۲۴۹۴	—	۵۴۵۹۵۲۴	—
۵۵۲	» حق‌فنی بایگانی	۱۳۵۰۰۰۰	—	۷۰۵۷۵	—	۵۱۷۹۹۴	—	۵۸۸۵۶۹	—
۵۵۳	» پاداش کارمندان حق‌الجلسه وحق حضور درجلسات	۲۹۰۶۲۰۰۰	—	۱۸۹۴۱۰۰	—	۸۳۵۷۰۲۷	—	۱۰۲۵۱۱۲۷	—
۵۵۷	» حق راننده مدیران کل ورؤسای ادارات	۱۳۰۰۰۰۰	—	—		۱۰۲۰۷۷	—	۱۰۲۰۷۷	—
۵۵۸	» حقوق و مزایای کارکنان سازمان پارکها	۲۱۵۲۸۰۰	—	۱۴۹۵۵۳۳	—	۱۱۹۶۴۲۶۴	—	۱۳۴۵۲۷۹۷	—
	» » ذبح کشتارگاه ازردیف ۷۸/۰ منظور گردیده	۲۰۰۰۰۰۰	—	—		—		—	—
	جمع فصل اول	۲۶۱۳۴۸۲۰۰	—	۱۸۶۵۷۴۰۳	—	۱۲۶۸۰۰۲۶۴	—	۱۴۵۴۵۷۶۶۷	—
	فصل دوم هزینه اداری								
۱	اعتبار هزینه مطبوعات ودستمزد چاپ اوراق وحق‌التحریر مقالات	۳۰۰۰۰۰۰	—	۳۶۱۶۴	—	۱۳۲۱۲۴۸	۵۰	۱۳۵۷۴۱۲	۵۰
۲	» » خرید روزنامه مجلات حق‌الدرج آگهی	۲۰۰۰۰۰۰	—	۱۷۲۵۹۵	—	۱۵۴۶۶۴۰	—	۱۷۱۹۲۳۵	—
۳	» » تعمیر اثاثیه لوازم برق	۲۸۰۰۰۰۰	—	۱۳۹۳۰۰	—	۶۴۵۸۵۲	—	۷۸۵۱۵۲	—
۴	» » مال‌الاجاره استیاری و نیروی‌شب	۵۵۰۰۰۰۰	—	۵۴۸۶۷۰	—	۳۱۴۷۲۶۷	۵۰	۳۶۹۵۹۳۷	۵۰
۵	» » پست وتلگراف	۴۰۰۰۰۰	—	۵۶۲۹	—	۷۵۸۰۰	۵۰	۸۱۴۲۹	۵۰
۶	» » سوخت روشنائی وتهیه لوازم بخاری	۸۰۰۰۰۰	—	—		۲۳۵۵	—	۲۳۵۵	—
۷	» » محاکمات وثبت اراضی	۷۰۰۰۰۰	—	—		۲۷۸۰۸۰	۵۰	۲۷۸۰۸۰	۵۰
۸	» » جشن پذیرائی ومجالس ترحیم وتهیه هدایاوغیره	۴۰۰۰۰۰۰	—	۶۳۲۳۸۳	۵۰	۳۲۶۲۸۵۲	۵۰	۲۸۹۵۲۳۵	۵۰
۹	» » رفت‌وآمد خرج سفر فوق‌العاده مأموریت	۳۶۰۰۰۰۰	—	۲۸۹۱۲۸	—	۲۰۷۷۳۰۵	—	۲۳۶۶۴۳۳	—
۱۰	» » حق‌عضویت شهرداری درسازمان اتحادیه‌های بین‌المللی	۱۰۰۰۰۰۰	—	—		۶۰۰۰۰	—	۶۰۰۰۰	—
۱۱	» » مربوط به سازمان پارکها	۱۳۹۰۰۰۰	—	۷۵۳۳۳	—	۳۵۷۲۳۱	—	۴۳۲۵۶۴	—
۱۲	» » خرید اتومبیل ارزان قیمت سرویس	۱۰۰۰۰۰۰	—	—		—		—	
	» مزایای اداری مربوط به کشتارگاه بموجب تصویبنامه جداگانه	۱۶۰۰۰۰۰	—	—		—		—	
	جمع فصل دوم	۲۶۹۹۰۰۰۰	—	۱۸۹۹۲۰۲	—	۱۱۷۷۴۶۳۲	۵۰	۱۳۶۷۳۸۳۴	۵۰

ردیف	شرح	اعتبار براساس اصلاح بودجه		هزینه آذرماه ۴۴		هزینه تا آخر آبان ماه ۴۴		جمع کل	
	فصل سوم هزینه شهری								
۱	اعتبار دستمزد بابت سررفتگر و خیابانچی و مزایای آنان	۱۴۰۶۵۰۰۰۰	—	۱۰۲۰۷۱۴۰	—	۷۶۳۳۱۰۷۵	—	۸۶۵۳۸۲۱۵	—
۲	» استخدام رفتگر جدید و راننده	۷۵۰۰۰۰۰	—	— —		— —		— —	
۳	» حقوق کارگران فنی آتش‌نشانی	۰۸۳۰۰۰۰۰	—	۵۸۸۸۳۲	—	۳۸۵۹۸۹۷	—	۴۴۴۸۷۲۹	—
۴	» حقوق کارگران فنی و رانندگان	۱۵۰۰۰۰۰۰	—	۱۷۶۸۶۵۷	—	۸۲۵۹۴۲۳	—	۱۰۰۲۸۰۸۰	—
۵	» دستمزد مأمورین چاه عمیق و مزایای آنان	۳۶۰۰۰۰۰۰	—	۲۹۴۲۳۶	—	۱۹۹۸۸۳۹	—	۲۲۹۳۰۷۵	—
۶	» دستمزد مامورین آبیاران و سر آبیاران	۱۵۰۰۰۰۰۰	—	۱۱۷۲۳۸۰	—	۸۲۸۹۶۱۸	—	۹۴۶۱۹۹۹۸	—
۷	» حق‌الزحمه آموزگاران آتش‌نشانی	۲۵۰۰۰۰	—	۹۰۰۰	—	۷۴۰۰۰	—	۸۳۰۰۰	—
۸	» پاداش مامورین	۳۰۰۰۰۰۰	—	۱۰۰۰۰	—	۲۵۳۰۰	—	۳۵۳۰۰	—
۹	» فوق‌العاده اضافه‌کار و سایر مزایا	۹۵۰۰۰۰۰	—	۳۳۳۷۶۸	—	۶۳۱۳۸۰۶	—	۶۶۴۷۵۷۴	—
۱۰	» مدد معاش اولاد مربوط باین فصل	۲۲۰۰۰۰۰	—	۱۱۰۲۰۴	—	۹۸۷۵۸۶	—	۱۰۹۷۷۹۰	—
۱۱	» حق بیمه سهمیه کارفرما	۱۵۰۰۰۰۰۰	—	— —		۹۱۵۶۷۳۱	—	۹۱۵۶۷۳۱	—
۱۲	» سهمیه ملبوس خدمتگذاران مامورین	۱۲۰۰۰۰۰۰	—	۲۵۷۷۹۵	—	۳۰۰۰۹۷۵	۴۵	۳۲۵۸۷۷۰	۴۵
۱۳	» لوازم رفت و روب و هزینه‌های شهری	۲۵۰۰۰۰۰	—	۱۳۵۳۱۰	—	۶۵۸۷۲۰	—	۷۹۴۰۳۰	—
۱۴	» خرید بنزین وروغن	۵۰۰۰۰۰۰	—	۳۸۳۲۴۵	—	۱۲۵۱۷۰۰	—	۱۶۳۴۹۴۵	—
۱۵	» لوازم یدکی و لاستیك و باطری	۴۹۲۵۰۰۰	—	۳۶۸۴۰۳	—	۲۱۳۹۹۵۶	—	۲۵۰۸۳۵۹	—
۱۶	» لوازم چرخ دستی و دستمزد کارگران	۱۲۵۰۰۰۰	—	۱۰۳۷۷۴	—	۱۰۷۵۸۸۸	—	۹۱۷۹۶۶۲	—
۱۷	» هزینه کارآموزی	۵۰۰۰۰۰	—	— —	—	۳۰۴۰۵۰	—	۳۰۴۰۵۰	—
۱۸	» هزینه‌های مربوط به سازمان پارکها	۲۹۰۰۰۰۰	—	۱۴۱۶۶۶	—	۱۱۷۹۱۶۱	—	۱۳۲۰۸۲۷	—
۱۹	» نیم‌درصد سرشماری درحساب سپرده	۶۳۲۵۰۰۰	—	۵۰۰۰۰۰	—	۳۹۹۵۰۰۰	—	۴۴۹۵۰۰۰	—
۲۰	هزینه ۹ ماهه کشتارگاه برابر بودجه جداگانه	۱۲۰۰۰۰۰		— —	—	۸۱۹۷۲	—	۸۱۹۷۲	—
	» وصولی که در فصل ۹ قبلا تامین میگردید	۲۱۰۰۰۰		— —		— —		— —	
	» پیش‌بینی نشده	۵۰۰۰۰۰		— —		— —		— —	
	جمع فصل سوم	۲۵۷۳۱۰۰۰۰	—	۱۶۳۸۴۴۱۰	—	۱۲۸۹۸۳۶۹۷	۴۵	۱۴۵۳۶۸۱۰۷	۴۵
	فصل چهارم هزینه‌های فرهنگی								
۱	اعتبار ۵٪ کمك بفرهنگ	۶۳۲۵۰۰۰۰	—	۵۰۰۰۰۰۰	—	۳۹۹۵۰۰۰۰	—	۴۴۹۵۰۰۰۰	—
۲	» ۳٪ » به سازمان تربیت بدنی	۳۷۹۵۰۰۰۰	—	۳۰۷۲۰۰۰	—	۲۳۹۸۵۰۰۰	—	۲۷۰۵۷۰۰۰	—
	جمع فصل چهارم	۱۰۱۲۰۰۰۰۰	—	۸۰۷۲۰۰۰	—	۶۳۹۳۵۰۰۰	—	۷۲۰۰۷۰۰۰	—
	فصل پنجم هزینه‌های خیریه								
۱	اعتبار کمك به سازمان تربیتی شهر تهران	۶۰۷۳۵۰۰۰	—	۵۰۶۱۲۷۵	—	۴۰۴۹۰۲۰۰	—	۴۵۵۵۱۴۷۵	—
۲	» » کتابخانه‌های شهرداری	۳۰۰۰۰۰۰	—	۲۵۰۰۰۰	—	۲۰۰۰۰۰۰	—	۲۲۵۰۰۰۰	—
۳	» » آموزشگاه نابینایان رضا پهلوی	۲۴۰۰۰۰۰	—	۲۰۰۰۰	—	۱۶۰۰۰۰	—	۱۸۰۰۰۰	—
۴	» » شیرخوارگاه بنیاد پهلوی	۸۷۶۶۰۰۰	—	۷۳۰۵۰۰	—	۵۸۴۴۰۰۰	—	۶۵۷۴۵۰۰	—
۵	» » پرورشگاه یتیمان جعفری	۱۸۰۰۰۰	—	۱۵۰۰۰	—	۱۲۰۰۰۰	—	۱۳۵۰۰۰	—
۶	» » باشگاه لاینز	۶۰۰۰۰	—	۵۰۰۰	—	۱۵۰۰۰	—	۲۰۰۰۰	—
۷	» » بازنشستگان و مستمری‌وحقوق وظیفه	۴۰۰۰۰۰۰۰	—	۶۷۶۴۴۴۰	—	۹۱۴۷۲۷۱	—	۱۵۹۱۱۷۱۱	—
۸	» » اشخاص بی‌بضاعت	۱۰۰۰۰۰۰۰	—	۲۴۶۵۲۰	—	۸۰۷۲۲۳	—	۱۰۶۳۷۴۳	—
۹	» » آموزشگاه خدمات اجتماعی	۶۰۰۰۰۰	—	۵۰۰۰۰	—	۴۰۰۰۰۰	—	۴۵۰۰۰۰	—
	جمع نقل به ص ۶	۱۰۳۵۸۱۰۰۰	—	۱۳۱۴۲۷۳۵	—	۵۸۹۹۳۶۹۴	—	۷۲۱۳۶۴۲۹	—

بقیه در صفحه ۴۷

گردشی کوتاه ولی طاقت فرسا در اقصی نقاط مملکت این نکته را روشن میسازد که گفته شود :

اینست اثرات انقلاب اجتماعی ایران

*** در ۲۵ کیلو متری دریای عمان شهر بزرگی چون میناب با جهان‌خارج ارتباط نداشت ولی حالا دارای راه میشود**

*** برای حسن لنگی،سندرك، بشاگرد، میناب ، گریان، فاریاب، راه ساخته‌میشود**

گردشی طاقت‌فرسادراقصی‌نقاط‌مملکت نشان‌میدهد که کشور مابرای آبادانی وپیوستن به قافله تمدن احتیاج به کوشش واز خودگذشتگی همه مردم دارد . در این بازدید ها و تحقیقات‌و مشاهدات محلی معلوم می شود که ریشه ومنشاء انقلاب اجتماعی ایران چیست باستناد چ ه‌واقعیاتی برنامه انقلاب اجتماعی ایران پی ریزی شده است . درکشور ما شهر بزرگی‌مانند میناب فقط یك کیلومتر مربع‌مساحت دارد . در این‌شهر که درفاصله‌بیست وپنج کیلومتری دریای عمان واقع‌است فقط ده ساختمان آجری وجود دارد .با

بنادر و جزایر دریای عمان هفتاد و شش کیلومتر است . این‌راه در دو قسمت مطالعه شده . قسمت اول راه حسن لنگی ، فاریاب ، جیرفت برقرار شهر میناب را با راه اصلی‌بندرعباس، حسن لنگی ،فاریاب ، جیرفت برقرار می سازد وحائز اهمیت‌فراوان است .

* پل عظیم

در طول این‌راه ساختمان پل عظیم رودخانه میناب ضروری است که طرح آن توسط مهندس مشاور استاکاد تهیه و طی گزارش جداگانه ای‌تسلیم مقامات فنی وزارت آبادانی و مسکن شده است .

* گریان سندرك

قسمت دوم راه میناب به کریان و سندرك‌است که میتوان‌آنراراه بشاگرد نامید . منطقه وسیع بشاگرد فاقد هرگونه ارتباط ،مدرن با سایر نقاط کشور است ودر حال حاضر رفت‌وآمد اهالی باچهارپایان واز طریق‌کریان‌به میناب است . علت احداث راه‌در این منطقه بسیار روشن است زیرا مملکت مادر حال حاضر برای پیشرفت مردم افشار فراموش و شهر ها و دهات عقب‌مانده ای مانند بشاگرد ،کریان، سندرك اهمیت‌فراوان قائل است و بهمین سبب است که یك قسمت از برنامه راهسازی اختصاص باین منطقه داده شده است .

* ابزار کار

طبیعی‌است وقتی‌راه‌ساخته‌و ارتباط مدرنی بین مردم این سامان‌و مرکز مملکت‌برقرار گردید ، آنجا نیز پیشرفت خواهد کرد.زیرا تنهاازطریق راه‌است که تمدن و ابزار کار جدید بدهات وشهر های دورافتاده میرسد و آنجا آباد می‌گردد .

* میناب کجا

شهر میناب موسوم به قلعه میناب است . این‌شهر در فاصله بیست و پنج کیلومتری دریای عمان درسطحی کوچکتر از یك کیلومتر مربع ما بین تپه های ماسه فشرده ، رودخانه‌بزرك میناب ونخلستانهای وسیع بنا شده جمعیت این شهر با اهالی‌نخلستانهادر حدود ده هزار نفر تخمین زده شده و گفته می‌شود که در فصل جمع آوری محصول خرما این تعداد دو برابر می شود .

* ساختمان آجری

در مرکز شهر ساختمان آجری انگشت شماراست واکثر ساختمانها گلی‌می باشد . اهالی اغلب در کپرکه ساختمانی‌موقت از چوب و برك خرما است زندگی می کنند .

بشاگرد !

کریان در بیست‌و پنج کیلومتری کیلومتری‌جنوب‌شرقی‌میناب‌قرارگرفته‌و این‌ده‌تقریباسه هزار نفر جمعیت‌دارد. سندرك اولین آبادی منطقه بشاگرد است . این منطقه فاقد هرنوع راه‌بود. ووسائل موتوری قادر به عبور ازرودها وکوهستانهای آن نمی باشد ودرنتیجه ساکنان از کلیه پیشرفت های دنیای متمدن بدون بهره‌مانده‌اند ونیازمندی های زندگی خودرا بوسائل ابتدائی و ازمواد اولیه ایکه در دسترس دارند تهیه می نمایند .

* گرما و رطوبت

هوای این منطقه فوق‌العاده گرم و مرطوب می باشد .شدت گرما از فروردین ماه آغاز و تاپایان آبان ادامه دارد .درجه حرارت در این‌بخش به پنجاه درجه سانتیگراد و میزان رطوبت به صد در صد میرسدمحصول عمده این منطقه خرما است که خوراك اصلی بیشتر اهالی می باشد نوع خرما بخش میناب مرغوب نیست‌وخارك نامیده می شود

این خرما در ایران خریدار نداردو محصولات اضافی‌به بهای بسیار نازل به هندوستان صادر می‌شود.

* مرکبات و موز

محصولات مهم دیگر این بخش مرکبات است ولیموی میناب شهرت فراوان دارد . در میناب موز وانبه نیز کشت می‌شود ودر سالهائی که باران ببارد غلات نیز می کارند .

* فاریاب

باساختمان راه اصلی بندر عباس فاریاب که جزو برنامه سوم می‌باشد، اتصال‌راه فرعی میناب ، حسن لنگی باین شاهراه‌وادامه آن تا سندرك‌برای اولین بار درتاریخ این منطقه با سایر نقاط مسکون کشور ارتباط برقرار می کند وساکنان آنجا ببازار های‌فروش دسترسی‌یافته وبرای ترویج کشاورزی بسیار وسیعی وباغات‌مرکبات وموز و انبه اقدامات سریعی خواهد شد .

بطورکلی بارندگی در این بخش‌در فصل زمستان و اوایل بهار صورت می گیرد وشدت آن بحدی‌است که‌در اندك مدتی رودخانه ها پر آب شده‌و سراسر دشت ها زیر آب میرود . بارانهای این منطقه مانند بارانهای موسمی هندوستان است .

* پل‌ها و آبروها

دراین‌راه جمعا هفتاد پل‌آب رویك متری ده پل پنج متری ویکصد وچهل وسه آبرو سه پل سی متری درمسیر راههای حسن لنگی‌میناب و میناب سندرك ساخته می‌شود .

* دهات و آبادیها

دهات وآبادیهای واقع در مسیر راه میناب ، حسن‌لنگی بشرح زیراست. خیرآباد ، احمد آباد ، تیرو ،گوربند، چاه اسمعیل چاه شیرین ودهات‌واقع درمسیر راه میناب ، گریان،سندرك نیزباین‌قراراست . حلوائی، گریان کوچك پائین و کوچك بالاگرو،سندرك

* محصولات

محصولات دهات مسیر حسن‌لنگی، میناب عبارتند از خرما ، گندم ، جو، لیمو و محصولات دهات مسیر میناب ، گریان ، سندرك خرما ، گندم ، جو، ارزن ، ذرت پیاز لیمو سبزیجات است .

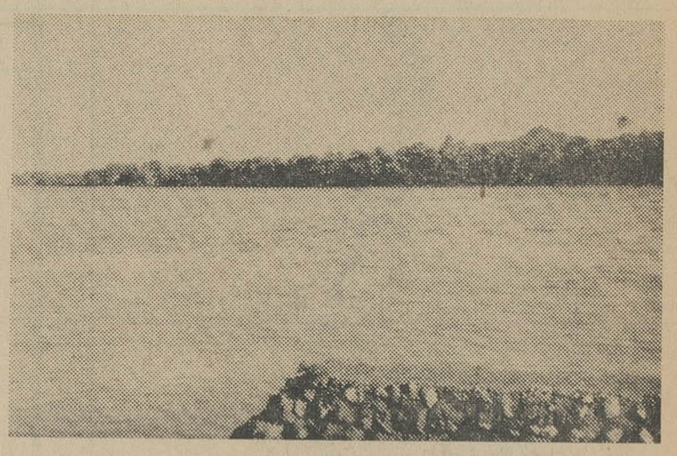

عکسی از رودخانه بزرك میناب در محل ساختمان پل

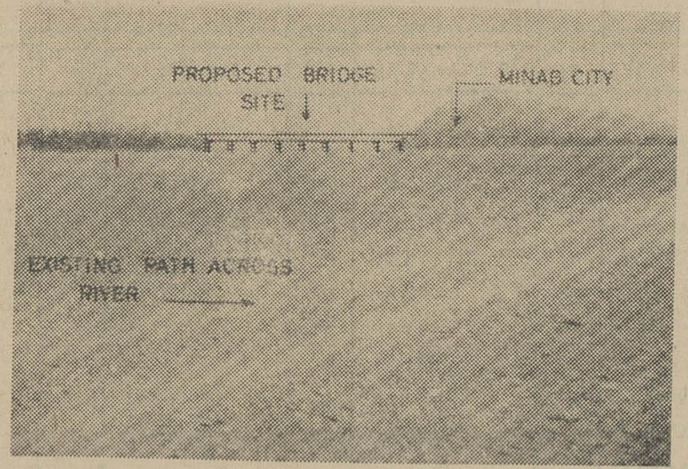

اینجاهمان رودخانه سابق است‌که روی آن پل ساخته شده‌است

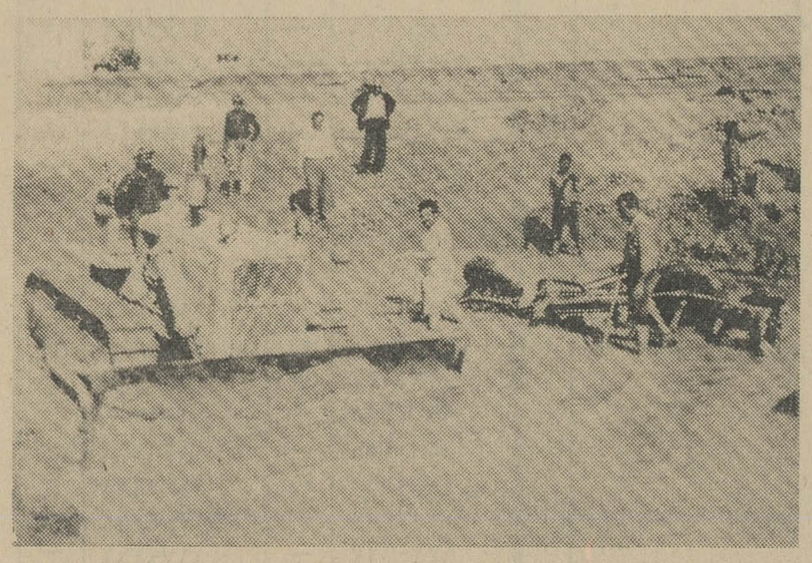

در این جا که راه‌سابق است‌یك‌جیپ در رودخانه افتاد و دارند درمی‌آورند.

تلفن جدید دفتر وکالت
دکتر باقر آذریان
۷۴۵۸۹ چهارراه بهار
و تخت جمشید
۱ـ۲
آ ـ ۴۵۷۸۸

کولر
ارج
بازون یك کلید
ناگهان همه جاخنك میشود

ارج
نامی‌که میشناسید و بآن اطمینان دارید
کولر ارج در ۵ مدل
عضو سندیکای صنایع فلزی
روابط عمومی ارج

آگهی احضار

بدینوسیله باطلاع غیر نظامیان
۱ـ عزیز فرزند ابوالفضل‌شهرت محسن زاده شناسنامه ۷۰۱ صادره از اردبیل ۲ـ جهانگیرفرزندقربان شهرت هشت دهان اهل و ساکن اردبیل متهمین به سرقت‌مسلحانه که فعلا مجهول‌المکان می باشند ابلاغ می گردد که در ظرف مدت دو ماه از تاریخ‌آخرین آگهی در دادگاه تجدید نظر واقع‌در تهران پادگان قصر حضور بهمرسانندد‌ر صورت عدم حضورطبق‌مقررات‌قانون غیابا باتهام آنان رسیدگی‌خواهد شد .

دادگاه تجدید نظر ۱.لشگر۱گارد
۱ـ۳ ۱ـ۲۵۶۱۲

شماره مخصوص اطلاعات دختران و پسران در ۸۴ صفحه منتشر شد

آگهی مناقصه‌شماره۲۰۳۳و ۲۰۳۶ر۴۴

راه آهن دولتی ایران ۳۷۰۰ عدد پیچ‌و مهره شکل‌مختلف و۲۰۰عدد سررنده‌دیدیارابرابر با برك مشخصات و شرایط مربوطه از طریق مناقصه سی.اند. اف. یکی از بنادر ایران (خرمشهر یا شاهپور) یا مرز جلفای ایران خریداری مینماید.

داوطلبان شرکت در مناقصه‌می توانند در ساعت اداری جهت دریافت اسناد مناقصه باداره کار پردازی مراجعه نمایند

شرکت کنندگان در مناقصه باید مبلغ۲۰۰۰۰و ۱۰۰۰۰ ریال اسناد خزانه به ترتیب دو شماره فوق بعنوان سپرده شرکت در مناقصه از اداره اسناد خزانه وزارت دارائی یا بانکهای عامل‌مقیم ایران خریداری و بصندوق‌راه آهن پرداخت و رسید آنرا به ضمیمه پیشنهاد خود تا ساعت نه صبح روز چهار شنبه ۴۵ر۸ مطابق با ۲۹ ژوئن ـ۶۶ در صندوق پیشنهاد ها واقع در اداره کار پردازی بیاندازند موسسات خارجی می توانند از طریق کارگزاربانك مرکزی ایران نسبت بخرید اسناد خزانه توسط‌بانك مزبور اقدام‌نمایند.پیشنهادهای واصله ساعت ده همان روز باز و قرائت خواهدشد . حضور پیشنهاد دهندگان‌یانمایندگان مجاز آنها در جلسه مناقصه آزاد است و راه آهن در رد و یا قبول هریك یاتمام پیشنهاد ها مادامیکه قرار داد مبادله نشده است مختار می باشد . به پیشنهاد فاقد سپرده و مشروط‌و مبهم و پیشنهادیکه بعدازموعد مقرر برسد ترتیب اثر داده نخواهدشد سپرده برنده اول و نفر دوم مناقصه نگهداری و درصورت استنکاف از انجام معامله بدون هیچگونه تشریفات بنفع‌راه‌آهن ضبط خواهدگردید . هزینه درج آگهی در جراید بعهده‌برندگان مناقصه‌است پیشنهاد دهنده‌می تواند برای هر دو مناقصه ویا یکی از دو مناقصه پیشنهاد بدهد . راه آهن می تواند صدی بیست‌و پنج از میزان معامله را کسر یااضافه نماید .الف۸۸۱۰

۱ـ ۲ آ ـ ۴۴۹۳۸ راه آهن دولتی ایران

احترام برای قدرت و استحکام
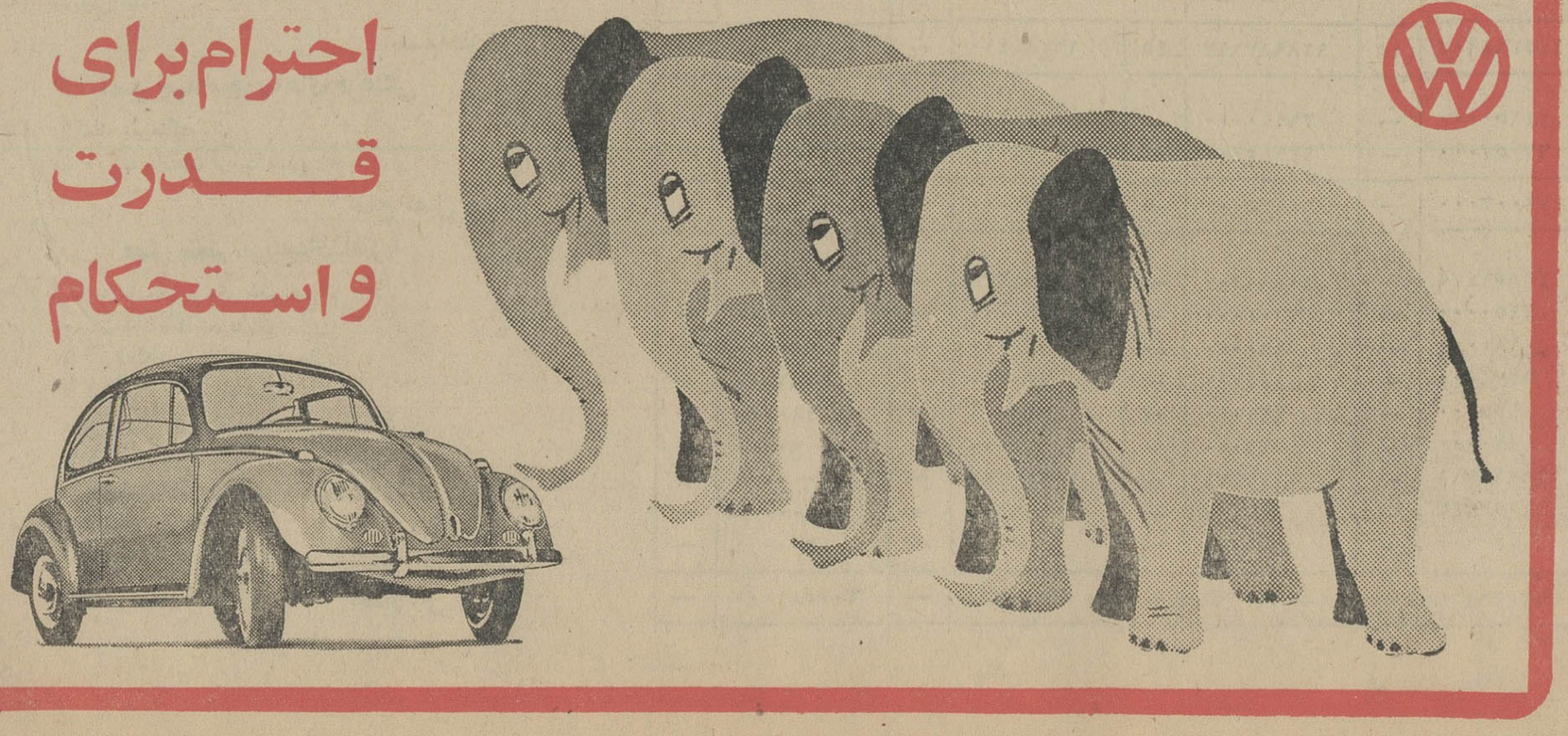

باجرای برنامه‌های وسیع وسرمایه‌گذاری دولت درصنایع برق ونصب نیروگاههای جدید وانتقال انرژی‌ها بشهرها و

باخرج ۱٬۰۰۰٬۰۰۰٬۰۰۰ تومان

... زندگی تکمه‌ای در تهران آغاز میشود ...

* برنامه‌های مملکتی تنهاراهسازی نیست درتمام رشته‌ها ومنجمله در صنایع برق سرمایه گذاری عظیمی شده‌است

* شهر تهران دارای پانصد هزار کیلوات نیرو میشود و این نیروتا یك میلیون کیلوات خواهد رسید

* چهار شرکت بزرك مقاطعه کار ژنرال الکتریك ، زیمنس ، زیماك، تکنی کار مشغول بکار هستند

* این شرکت ها برای نصب کارخانه فرح‌آباد ، انتقال برق سفیدرود ، کابل کشی تهران اقدام میکنند

* جنوب تهران با نصب کارخانه برق فرح آباد آباد میشود همچنانکه طرشت وژاله بهمین علت آبادشد

مملکت مابسرعت پیشرفت میکند. این پیشروی تنها در مورد راهسازی نیست ، در تمام رشته ها برای پیشرفت برنامه های عظیمی طرح شده وبمرحله اجرا درآمده است. یك نمونه‌بسیارجامع سرمایه گذاری دولت در صنعت برق است برای‌آنکه تهران‌دارای پانصد هزار کیلووات برق شود و مردم روستاهای واقع درحدود شرکت‌برق منطقه‌ای تهران از برق ارزان‌استفاده کنند و برای آنکه برق سد های عظیم مملکت بر روی شبکه های منظم سراسری شود دولت ایران یك‌میلیارد تومان پول خرج میکند و برنامه بزرك افزایش‌وتوسعه نیروی برق و شبکه وانتقال نیرو های موجود را بشهر ها و مراکز کشاورزی و تجمع جمعیت اجرا میکند .

*** اجرای برنامه**

این برنامه های وسیع بوسیله وزارت آب‌و برق و شرکت برق منطقه‌ای تهران و شرکت های سازنده‌ومقاطعه کار ژنرال‌الکتریك، زیمنس ، زیماك ، تکنی‌کار در تهران‌و شهرستان ها اجرامیشود.

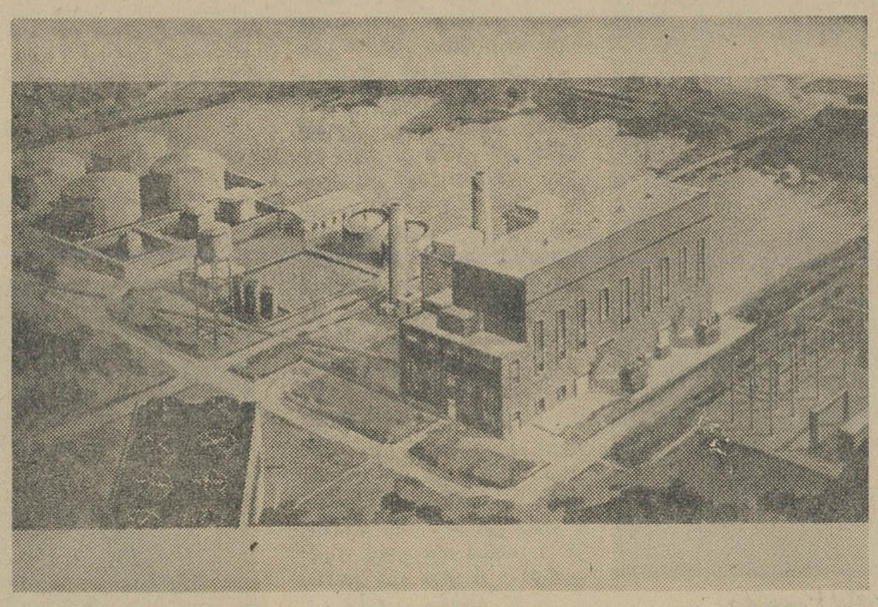

طرح ساختمان کارخانه برق فرح‌آباد که درجنوب تهران احداث میشود

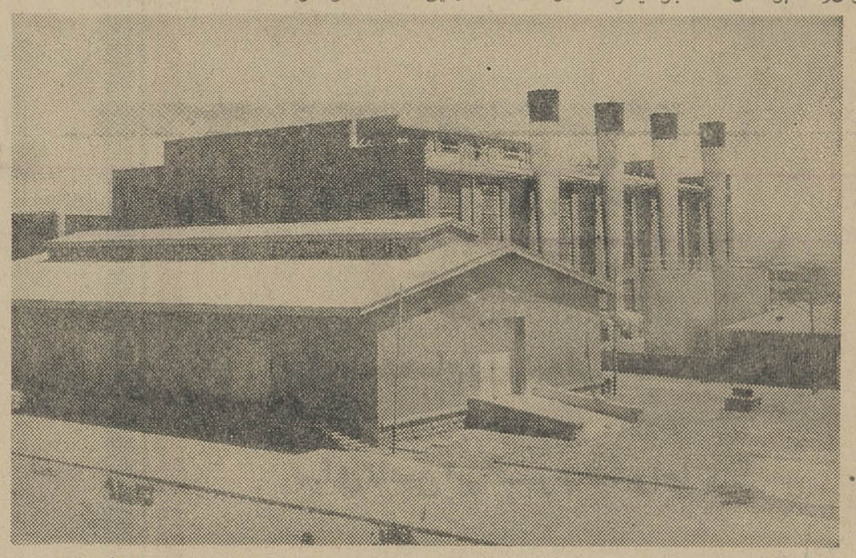

کارخانه برق طرشت (آلتوم) همینکه در طرشت ساخته شد آنجا آباد گردید

*** جنوب تهران**

جنوب تهران آباد خواهد شد. این منطقه پرگودال شهر که‌سال های سال مبتلا به مردم تهران و مسئولان مملکتی است یکباره‌آباد میشود و بزرك ترین‌و متمرکزترین مراکز صنعتی مملکت‌در این‌قسمت شهر دایر میگردد . زیرادر جنوب تهران بزرك ترین واحد حرارتی تولید نیروی برق نصب میشود و هم‌اکنون کمپانی ژنرال الکتریك امریکا دراین منطقه مشغول نصب تاسیسات است وطی دوسال آینده این منطقه بصورت مهمترین‌منطقه صنعتی شهر درخواهد آمد .این مطالب‌رامسئولان‌سازمان‌برق‌منطقه‌ای تهران میگویند و همزمان با این اظهارات فعالیت های دامنه داری در جنوب تهران آغاز شده است

*** ۲۰ سال پیش**

بیست سال پیش میدان ژاله بیابانی بیش نبود ،در آنجاهیچکس نمی نشست . همینکه کارخانه‌برق ژاله دراین مکان نصب شد ،میدان ژاله بصورت آباد ترین وپرسکنه ترین محلات تهران درآمد .

*** دهسال پیش**

دهسال پیش طرشت دهکده‌ای بیش نبود . در آنجا فقط جمعی از کشاورزان می نشستند . در دشت های سیلابی طرشت هیچ نبود و فقط گاهگاهی براثر بارندگی های شدید در این مکان سیلاب راه میافتاد وتا شمال تهران آب می آمد . پس‌از آنکه کارخانه‌آلستوم دراین مکان ساخته شد ، شهر سازی دراین ناحیه بسرعت‌پیشرفت کردو اکنون‌دراین منطقه‌زیباترین کوی شهر تهران احداث شده است‌و کار شهر سازی در طرشت آنچنان جالب و سریع است که امر معاملات زمین را در سراسر تهران تحت تاثیر قرار داده است.

*** نوبت جنوب است**

حالا نوبت منطقه فرح‌آباد جنوب است ومنطقه‌ای که تابحال سوای دودکوره و گودال چیز دیگری ندیده و مردمش از این وضع بستوه آمده‌اند . برای‌آنکه جنوب تهران آباد شود کارخانه بزرك برق حرارتی ایران در همین منطقه نصب میشود . حالا دارند گودال ها و چاههای اینجا را پر میکنند و زیر بنای کارخانه رامی سازند باین دلیل گودال های‌تهران آباد خواهد شد، زیرا همه‌صاحبان صنایع و واحد های صنعتی برای استفاده از برق ارزان قیمت‌صنعتی در اطراف این کارخانه تاسیسات دایر خواهند کرد و آنها ناچار هستند که کلیه اراضی بایر و بلااستفاده کوره ها وگود هاوحتی خانه های خشت و گلی موجوددر این منطقه را خریداری نمایند.

*** یك میلیارد تومان**

برای توسعه‌و تکمیل صنعت‌برق در سراسرایران یك میلیاردتومان پول خرج میشود تا مردم ایران در سراسر مملکت از برق‌استفاده کنندو چرخ های زندگی را باآن بگردش درآورند .

*** منابع میشود**

اکنون منابع برق در سد های اقصی‌نقاط مملکت‌بدون مصرف‌است و کسی از آنها بهره‌ای نمیبرد . در صنعت برق نکته مهم تنها نیرو نیست اگر توزیع در کار نباشد تولید بیفایده است ومانند انرژی حاصله‌از سد های سفیدرود محمدرضاشاه «دز» بلامصرف‌می ماند . سد دز میتواند پانصد هزار کیلووات نیرو تولید کند و حالا تنها یك‌توربین صد هزار کیلوواتی در آنجا نصب شده و کار میکند ولی حتی یك سوم این نیرو نیز مصرف ندارد .

*** سد سفیدرود**

بهمین ترتیب در سد سفیدرود که نزدیك هشتاد الی صد هزار کیلووات نیرو تولید می شود ولی بیش از چند هزار کیلووات آن مصرف میشودوبقیه بلامصرف‌مانده است .تنهادرسد کرج درحال‌حاضر و سد لتیان درآینده نیروی‌تولید شده بعلت نزدیکی‌با تهران‌مصرف میشود و خواهد شد. زیرا شهر بزرك تهران که در حال حاضر دویست هزار کیلووات نیرودارد، طی سال های آینده به پانصدهزار وبرای سال های آتی‌به‌یك میلیون کیلووات برق روز و شب نیازمند است .

*** ذغال سفید**

نیروی برق کافی ناشی از ذغال سفید یعنی آب در سد های‌بزرك ایران بدون استفاده مانده ولی کشاورزان ما با گاونر و چهارپااز چاه آب میکشندومزارع راآبیاری میکنند ، و در شهر ها مردم‌هنوز از نور چراغ نفتی استفاده‌میکنند.

*** زندگی تکمه‌ای**

برای رفع این نقائص وبمصرف رساندن نیرو های برق در سراسر کشور لازم بود که برنامه وسیعی تنظیم شود و در سراسر مملکت اجرا گردد . این برنامه عمیق در سراسر بخش های مملکتی تحولی ایجاد کردو زندگی‌مردم راتکمه‌ای خواهد ساخت .

*** مجریان**

وزارت آب‌و برق و سازمان‌برق منطقه‌ای تهران برای توزیع‌نیروی برق سد های سفید رود و لتیان بتهران و نصب یك مرکز حرارتی در شهر تهران‌برنامه بزرگی‌تنظیم کرده‌اند .اجرای‌این برنامه‌بموازات سایر اقدامات عمرانی مملکتی‌آغاز شده و یك‌میلیارد تومان پول‌برای اینکار اختصاص داده‌اند .

*** انتقال نیرو**

برای این منظور نیروی برق‌سد سفیدرود را از طریق دشت های سفیدرود ،قزوین ، تهران ،بمرکز منتقل میکنند و این کاریك‌برنامه فوق‌العاده صنعتی است. قراراست قسمتی از نیروی برق سد به رشت و فومنات و از طریق جاده کناره و راه هراز به برق سد لتیان‌وصل گردد. تاکشور ما نیز مانند سایر ممالك پیشرفته جهان دارای برق سری بشود ومردم‌شهر ها وروستا ها و دهات جملگی از نیروی برق بهره برداری کنند .

*** کار بزرك**

این نیرو ها پس‌از انتقال‌بتهران بانیروی کارخانه‌های‌برق‌تهران‌سری خواهدشدو آنگاه توسطیك شبکه بسیار وسیعی‌در سراسرشهرتهران توزیع خواهد شد . برای توزیع حدود نیم میلیون کیلووات برق سیصد کیلو متر در داخل تهران شبکه گذاری خواهد شد .

*** حفاری‌ها**

باید سراسر خیابان های تهران حفاری شود و اینکار از اول سال جدید در خیابان ها ومحلات آغاز میشود و برنامه بسیار وسیعی در این مورد صورت میگیرد . برای انتقال نیروی سد سفیدرود بتهران ازمحل سد تا تهران پایه گذاری میشود . این پایه ها در طول‌دشت های هموار و حاصلخیز قزوین و تهران نصب شده و بوسیله تبدیل کننده هابرق قابل‌مصرف دراختیار روستا های سراسر این منطقه‌قرار داده خواهد شد .

*** شبکه هوائی**

احداث این شبکه که در حدود دویست وپنجاه کیلومتر طول‌آنست یك کاربزرك مملکتی‌است‌وهم‌اکنون مقاطعه کار مربوطه نصب پایه‌هارا درطول راه تهران‌قزوین آغاز کرده است. دراین مسیر هزاران پایه آهنی ، هزاران تن سیم و سیمان بمصرف رسیده و صدها کارگر بکار مشغول میگردند .

*** صنعت و کشاورزی**

اجرای این برنامه جنبه های وسیع صنعتی‌و کشاورزی دارد و تنها درپناه‌اصلاحات اجتماعی‌ایران ممکن گردیده است .

*** مسئله مهم**

مسئله اینست که قراردادن نیروی برق دراختیار دهقانان آزاد شده دشت قزوین و سایر دشت های ایران یك کار خلاق‌و فوق‌العاده عصر حاضر است و حتی اینکاردر ممالك مترقی و پیشرفته جهان نیز یك برنامه‌ارزنده و زنده تلقی می شود .

*** پست‌ها**

بدنبال این اقدامات و انتقال انرژی ها و تعیین محل مصرف‌آنها در داخله شهر تهران حدودسیصد پست تبدیل کننده نصب میشودو نیرو های برق را به قیمتی ارزان دراختیار کشاورزان ، صنعتگران، مردم شهر ها قرار میدهند و باین طریق زندگی تکمه‌ای در تهران و سراسر نقاط حساس مملکت‌آغاز میشود .

*** روشنائی**

سازمان برق‌تهران بدنبال‌اجرای این اقدامات برای روشن ساختن تهران‌و جاده ها اقدام خواهد شد. برنامه روشنائی خیابان‌ها ازیکسال پیش آغاز شده و نزدیك به صد هزار پایه جدید در خیابان های تهران نصب‌شده‌است . این‌برنامه پس‌از آنکه در سراسر تهران‌اجرا شد در راهها دنبال خواهد شد و آن وقتی است که یك طرح دیگر برای انتقال نیروی برق سد دز به کرمانشاهان و سایر استان های ایران و شبکه بندی وسیع برق‌در دشت پرمحصول خوزستان وسایر نقاط ایران آغاز گردد .

*** بحث امروز**

بحث امروز ماکه درباره‌سرمایه گذاری دولت‌در صنایع‌برق کشور است از شماره آخر سال آغاز گردید و بخش رپرتاژ روزنامه ماموریت دارد که برای نمایاندن ماهیت‌برنامه‌های‌بسیار مفیدمملکتی که دراین مورد اجرا میشودمطالب لازم را تهیه و منتشر نماید. لازم بتذکر است که اجرای این‌برنامه ها بوسیله وزارت آب و برق و شرکت برق منطقه‌ای تهران و با استفاده از اعتبارات سازمان برنامه و بوسیله شرکت‌های مقاطعه‌کاری ژنرال الکتریك امریکا ، زیماك ، زیمنس ، تکنی‌کار درتهران‌وحدود عملیات شرکت‌برق منطقه‌ای‌تهران اجرا میشود .

گرام برق و باطری و گرام برقی تمام اتوماتیک

لِسا

ساخت معظم‌ترین کارخانه آمپلی فایرسازی دنیا

LESA Universal

مرکز پخش : فروشگاه لوکس - تلفن ۳۰۳۴۶۷

باطلاع عموم و مسافرین محترم میرساند چلوکبابی مشعل معروف به مهمانخانه تی.بی.تی در منجیل سد شهبانو فرح پهلوی از هر لحاظ مجهز و آماده پذیرائی از مسافرین محترم می‌باشد .

منجیل - برادران غفاری

۱-۲ آ-۴۵۷۷۰

لوفت هانزا

ICI

شرکت امپریال کمیکال اینداستریز انگلستان

قسمت پلاستیک

بدینوسیله اعلام میدارد که نماینده انحصاری

کالا های آنها بعهده :

شرکت سهامی ایران وغرب

آدرس : خیابان شاهرضا کاشی ۱۱۶

ساختمان ایران و غرب. تهران

تلفنهای: ۶۶۱۴۵-۶۶۱۴۶-۶۶۱۴۷-۶۶۱۴۸-۶۶۱۴۹ میباشد

* امسال، سال راهسازی بود و وزارت راه هرچند توانست راه ساخت و راه تهران ـ قزوین راه برای مملکت مجانی تمام کرد

* سراسر استانهای ایران بوسیله شاهراه های اسفالته بهمدیگر و بتهران راه یافته‌اند

* راهداری ایران یك نیروی متحرك حساب شده‌ایست و بهر سوی ایران که لازم باشد ماشین الات آن حرکت میکند

* اتوبان تهران کرج پایان یافته و پس از تکمیل ساختمان دوپل این راه که در آن عبور برقراراست افتتاح خواهد شد

* ناراحتی‌ها و ناهماهنگی در راه آهن از میان رفته واین موسسه روی پای خود ایستاده است

* برای نجات راه آهن ازوضع بد گذشته سی هزار نفر ماموران این موسسه با مسئولان همکاری کرده‌اند

* هر روز سی قطار مسافری با بیست هزار نفر مسافر در روی خطوط آهن در حرکت هستند

* درایام عیددرراهها اقدامات فوق‌العاده‌ای شده وماموران وزارت راه و پلیس راه همکاری دارند

راه و راه آهن...

راه...

وزارت راه وراه‌آهن بصورت منظم‌ترین سازمان دولتی درآمده‌اند گواینکه هنوز برای تامین نظر مردم و مملکت این وزارت ،راه طولانی درپیش دارد ولی‌از اظهار نظر مردم ونمایندگان مجلسین در باره اقدامات و کارهای وزارت راه و راه‌آهن چنین برمی‌آید که‌دراین وزارت‌خانه اقدامات مهم و برجسته‌ای صورت گرفته و رضایت عمومی جلب شده است .

* سال راهسازی

امسال وزارت راه‌سال خوبی راپشت سر گذاشت زیرا بخلاف سالهای‌پیش کمتر گرفتار برف وبرف‌روبی بودند ولی آنها بیکار ننشستند و ماشین آلات این وزارت راکه میبایست در کاربرف روبی مشغول شوند برای ساختمان راهها بکار بستند ومانع‌شدند ازآنکه نیروی محرکه این سازمان عظیم مملکتی راکد بماند کار راه‌سازی وزارت راه درسراسر مملکت امسال طبق برنامه انجام گرفت .در شرق‌و غرب و شمال وجنوب ومرکز ایران راههای متعدد ساخته شد وراه های نیمساز تکمیل گردید . وزارت راه کلیه برنامه سالانه خود راهمانطور که دراول سال منعکس کرده بود انجام داد .

* تهران قزوین

از اقدامات مهم وزارت‌راه درسال ۴۴ ساختمان راه تهران قزوین است. این‌راه که‌در گذشته باریك‌ولغزنده بود و میلیونها تومان خرج تجدید ساختمان آن‌را برآورد میکردند ، بوسیله وزارت راه‌تعریض گردید و عرض آن تادوازده مترو پهنای‌اسفالت راه مزبور تاهشت متر افزایش‌یافت . این‌کار بزرك انجام شدولی وزارت راه ازبابت آن‌بودجه واعتباری دریافت نداشت وازمحل‌صرفه‌جوئی های‌وزارتی هزینه های ساختمان راه تهران‌قزوین پرداخت گردید .

* راههای استانها

درسال ۴۴ وزارت راه ساختمان راههای اصلی رادر استانهای‌خراسان، آذربایجان، بلوچستان، کردستان ، مازندران ، گرگان و گیلان ، کرمان فارس ،اصفهان انجام داد ودراین‌مورد فعالیت های مداومی ازطرف ماموران‌و مهندسان و ماموران وزارت راه‌معمول گردید. اکنون قسمت مهمی ازاین اقدامات به‌ثمررسید وراههای اصلی کشور آماده بهره‌برداری شده است.

* کادر فنی

درسال ۴۴ وزارت راه‌برای‌تکمیل کادرفنی وزارتی اقدام کرد . دراداره راهداری اقداماتی برای تهیه و ذخیره ماشین آلات‌وابزار یدکی معمول‌شدو برای مصرف مدت چندسال ماشین آلات وزارت راه لوازم یدکی ذخیره گردید .

* حوادث

وزارت راه درسال ۴۴ درشاهراه های ایران‌باحوادث مهمی روبروشددر منطقه لرستان ، درراه هراز، در راه چالوس ، وسایر راهها باریزش کوه، سقوط بهمن، سیلبردگی ، کولاك مقابله کرد و در تمام مدت سال‌راهها وخطوط آهن بازوبرای عبور ومرور آماده بود .

* اتوبان

ساختمان راه اتوبان که یك راه تازه‌ایست پایان یافت و عبور ومرور ازاین راه‌برقرارگردید . تنها بعلت نیمه‌تمام بودن ساختمان دوپل دردو طرف اتوبان گشایش رسمی این راه مدرن به‌سال آینده موکول شد .

* هواپیمائی

دربخش هواپیمائی و هوا شناسی نیز وزارت راه اقدامات لازم را جهت توسعه و تکمیل فرودگاهها وایستگاه های‌هواشناسی معمول داشت وسازمان های فنی و تحقیقی این دو موسسه کاملا تقویت گردید .

* ایام عید

وزارت راه برای تسهیل مسافرت ایام عید اقدامات مهمی انجام داداین اقدامات که‌توسط‌پلیس‌راه‌وژاندارمری وبهداری هماهنگی شده در جهت‌ایجاد ایمنی عبور ومرور درراهها معمول شد. ماموران وزارت راه ،شاهراههای‌تهران شیراز ،تهران هراز ، تهران چالوس، تهران قزوین ورشت و پهلوی راه کناره ،راه همدان کرمانشاه ملایر، بروجرد ، خرم‌آباد ، اندیمشك،اهواز، خرمشهر وراههای دیگر را خط کشی کردند .

* تعمیرگاه سیار

دراین راهها وزارت راه واحد های تعمیرگاه سیار بکار انداخته و میکانیسینها و تعمیرکاران مسافران ایام عید را درصورت خرابی وسیله

بقیه در صفحه ۲۰

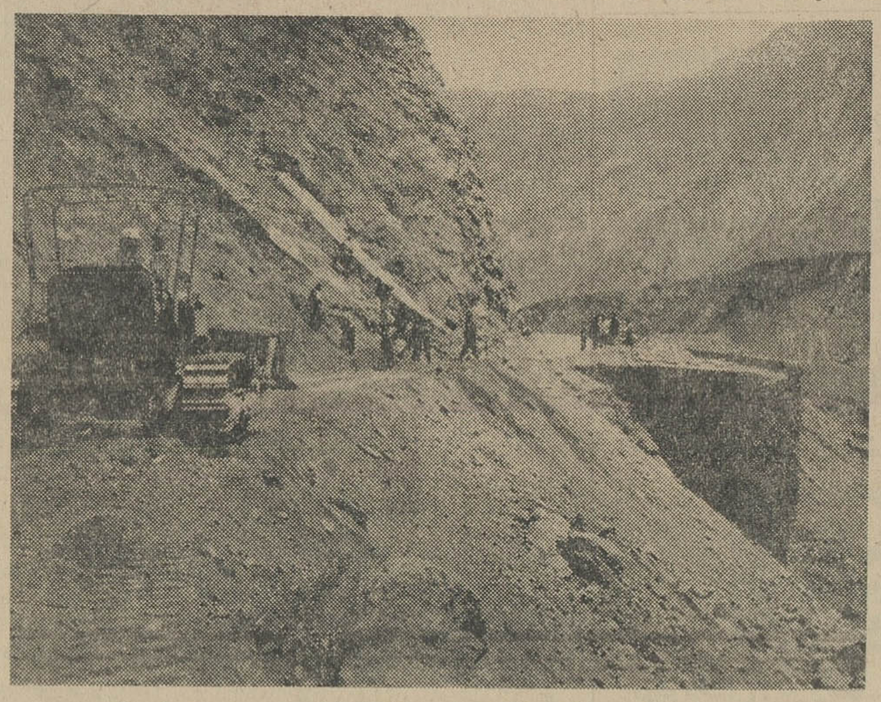

بولدرهای وزارت راه در تمام مدت‌سال درخدمت مردم‌وراهها بودند

راه‌آهن.

راه آهن دولتی ایران همان راه آهنی است که در چند سال پیش مطالب ناراحت کننده‌ای از آنجا میرسید . در آنوقت این موسسه عظیم اقتصادی بدهکار شده بود ، سازمانهای ناهماهنگی داشت ، دخل و خرج توازن نداشت‌وباآنکه فعال‌ترین دوران بارکشی راه‌آهن بود ، ولی از حاصل کارو فعالیت چیزی باقی نبود و مسئولان وقتی فهمیدند که‌کار ازکارگذشته بود وراه آهن مانده بود باچند صد میلیون بدهی و مشتی لکوموتیو فرسوده و خطوط غیر مطمئن .این راه آهن را بدست مسئولان فعلی سپردند و از آنها خواستند که‌این موسسه عظیم اقتصادی را از وضعی که گرفتار شده بدرآورند .

* اقدامات

اقدامات لازم دراین موسسه‌بزرك اقتصادی آغاز شد و برای نجات راه‌آهن از بحران دست‌به اقدامات فعالانه‌ای زدند . در این راه و با اجرای برنامه های اصلاحی در راه‌آهن سی هزار نفر کارکنان

بقیه در صفحه ۲۱

هفت‌سین‌راه‌آهن میان دوتونل‌ویك‌پل درایستگاه تهران

ارج
نامی که میشناسید و بآن اطمینان دارید
آبگرم کن
ارج
برای استحمام روزانه فرزندان شما
برای تامین آب گرم فراوان
برای شستن ظروف ولباس
برای راحتی خانواده
عضو سندیکای صنایع فلزی ایران
روابط عمومی ارج

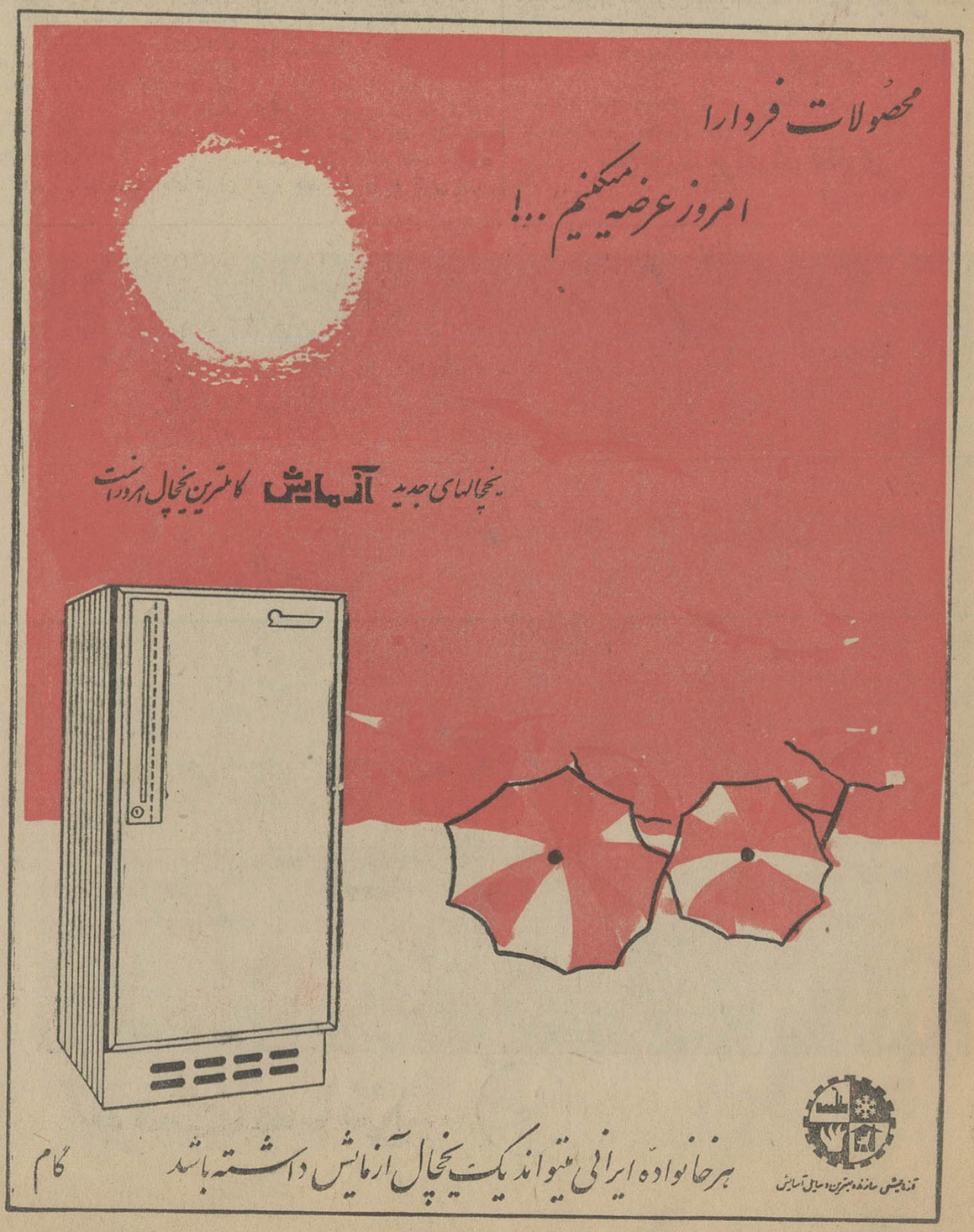
محصولات فردارا
امروز عرضه میکنیم ..!
یخچالهای جدید آزمایش کاملترین یخچال امروز است
هرخانواده ایرانی میتواند یک یخچال آزمایش داشته باشد
گام
آزمایش سازنده بهترین وسایل آسایش

سالی که گذشت... و آنچه بر هنرمندان گذشت

*** سال گذشته برای تئاتر سالی خوش یمن وبرای رقص سالی بدشگون بود**

* یك سالن تئاتر بسالن ها اضافه شد و سینه راما برای اولین بار بایران آمد

*** در سال گذشته بیش از هر سالی هنرمندان خارجی بایران آمدند**

بیلان هنری سال گذشته و فعالیت‌های هنرمندان نسبت به‌سالهای قبل درخور توجه است . این فعالیت بیشتر در زمینه تئاتر و سینما بچشم می خورد و میتوان گفت که تئاتر وسینما درسال گذشته بیشتر کوشش داشت و نقاشی و مجسمه سازی و موسیقی بر همان روال سالهای گذشته سیر میکرد و رقص هنوز هم درهمان مراحل اولیه درجامی زند .

درسالی که تمام شد چند ماجرا درزمینه کار های‌هنری روی داد که هر کدام درموقع خود مدتها سوژه گرمی‌برای جراید بود .

پنج‌ضایعه جامعه هنرمندان‌را سوگوار ساخت‌و یك ازدواج سرانجام یك‌جنجال‌هنری‌بود.

*** نقاشی**

نقاشان ایران‌درسال گذشته فعالیتهای قبلی خود را دنبال می‌کردند و چندنمایشگاه از آثار هنرمندان نقاش ایران ترتیب داده شد که میتوان نمایشگاه وازگن میناسیا ن، مانوش مگردیچیان ، بهمن بروجنی ، منصور حسینی، شیرین بختیار جاوید ، منصور قندریز ، پاکباز ، محمد برلادی ، شیرین رهبر ، عبدالرضا دریابیگی، وشیلا اخوان را ازمیان آنها نام برد. این نمایشگاه هادرگالری‌صبا تالار ایران ، گالری مس برگزار شد .

*** جالبترین نمایشگاه**

جالبترین نمایشگاه نقاشی سال گذشته نمایشگاه خیابانی بود که درضلع شمالی کافه‌شهرداری‌سابق توسط ده‌تن از نقاشان تهران‌ترتیب داده‌شد ، ازاین نمایشگاه نخست وزیرو عده‌ای از وزراءوجمع کثیری ازمردم‌تهران دیدن کردند واین ابتکار جالب نقاشان که هنر خودرا درمعرض تماشای عامه مردم قرار دادند اثری مطلوب دراذهان‌بجای گذاشت .

*** موسیقی**

درزمینه موسیقی علمی سال گذشته فعالیت جالبی بچشم نمی‌خورد، هنرمندان ایرانی که در این زمینه کوشش میکنند درسال گذشته خودی نشان ندادند ،تنها دو برنامه موسیقی علمی توسط هنرمندان اجراء شد یکی رسیتال پیانوهالهٔ آلپ‌ودیگری کنسرت پیانو توسط نوین افروز بود، فعالیت هنرجویان نیز بهمان برنامه های تلویزیونی منحصر شد .

درزمینه موسیقی ایرانی توسط هنرمندان رادیوو تلویزیون چند کنسرت درتهران و شهرستانها برگزار گردید .

*** بزرگترین کنسرت سال**

بزرگترین کنسرت سال توسط هنرمندان رادیو ایران در هتل هیلتون برگزار شد که درآن‌اکثر خوانندگان و نوازندگان رادیو شرکت داشتند گرچه در این کنسرت جای هنرمندانی چون بنان و دلکش خالی بود ولی‌بهرحال بااستقبال بی‌نظیری مواجه شد . مرضیه دراین کنسرت درخشید و این‌کنسرت بگوومگوهائی نیزپیش آورد که‌مدتی سوژه چند مجله‌شده بود وبحمدالله بخیر گذشت .

هنرمندان وزارت فرهنك و هنر نیز درزمینه موسیقی فعالیت زیادی نداشتند و برنامه‌های آنان‌منحصرا به اجرای برنامه های تلویزیونی و چند مسافرت بشهرستانها گردید.

*** رقص**

رقص در ایران هنوز در مراحل اولیه است و پیشرفتی درآن‌احساس نمیشودسال گذشته برای‌دوستداران این‌هنر نه‌تنها سال خوشی‌نبودبلکه جای تاسف نیز محسوب میشد .

درسال گذشته جز باله «لاپری» که‌توسط نژاداحمدزاده‌بروی‌صحنه آمدوبرنامه هنرستان مادام یلنا فعالیتی درزمینه رقص‌بچشم‌نمیخورد

*** سال تئاتر**

فعالیت‌هائی که درزمینه تئاتردر سال گذشته صورت گرفت در سالهای اخیر بی‌نظیر بود و این فعالیت ها هنرپیشگان ودوستان‌تئاتر رابیش‌از پیش امیدوار کرد .

دربهار سال گذشته دنبالهٔ فعالیت های تئاتری سال ۴۳ بچشم میخورد وازآن جمله‌نمایش بین مرك وزندگی بکارگردانی امیرـ شروان است و دیگری نگاهی از پل بکارگردانی پرویز بهرام.اما کوششهائی که‌در زمینه‌تاتر شده‌است باید از فصل تئاتر یعنی ازاواخر شهریور بحساب آورد .

نخستین برنامه تئاتری سال گذشته ماجرای‌شبانه بکارگردانی خانم لرتا در تئاتر کسری‌بودوبرنامه دوم این‌تئاتر گربه روی شیروانی داغ بکارگردانی محمد علی‌جعفری بود بااینکه انتظار میرفت این تئاتر فعالیت بیشتری ازخود نشان دهد متاسفانه فعالیت هنرمندان تروپ لرتا و جعفری ، بهمن دو برنامه درسال گذشته خلاصه‌شد. گروه هنری پازارگاد که هرسال بتفاوت‌دویاسه برنامه بروی صحنه می‌آورد امسال نیز موفق به‌اجرای دوپیس یکی لئوکادیا بکارگردانی حمید سمندریان و دیگری «بدی دنیاراگرفته » بکارگردانی پری صابری شد. دو برنامه این گروه متاسفانه آنطور که انتظار میرفت موفقیتی همراه نداشت .

گروه تئاتر دانشگاه نیز امسال موفق باجرای دونمایشنامه گردید یکی«استثناء و قاعده » و دیگری «خاموشی دریا» کارگردان این دو نمایشنامه رکن‌الدین خسرو بودو خصوصا نمایشنامه استثناء و قاعده مورد توجه تماشاگران قرار گرفت .

*** جشنواه تئاتر ملی**

امسال وزارت فرهنك و هنر دست باقدام جالبی زدو آن ترتیب جشنواره ای از نمایشهای ایرانی بود در این جشنواره ٦نمایشنامه بمعرض تماشا گذاشته شد : امیر ارسلان بکار کردانی علی‌نصیریان چوب بدستهای ورزیل بکارگردانی جعفر والی ، کالسکه طلائی به کارگردانی خلیل‌دیلمقانی ،بهترین بابای دنیا بکارگردانی عزت اله انتظامی . پهلوان اکبر می میرد بکارگردانی‌عباس‌جوانمرد و کورش پسر ماندانا بکارگردانی رکن‌الدین خسروی. ضمنا یك‌مجموعه ایرانی بهمت پرویز صیاد در این‌جشنواره اجرا گردید . گردانندگان این جشنواره که‌خود کارگردانان‌آن نیز بوده‌اند متاسفانه‌این‌امکان‌رااز گروه های خارج از وزارت فرهنك‌وهنر سلب‌نمودند که آنها نیز در این جشنواره شرکت کنند. خصوصا بسیار جالب میبود اگر هنرمندان شهرستانی هر قدر که کارشان‌در سطح پائین باشد دراین جشنواره شرکت مینمودند چه هدف از شرکت درجشنواره آشنائی‌بیشتر هنرمندان با یکدیگر می باشد . باین جهت اگر واقعا بخواهیم‌نامی براین جشنواره‌بگذاریم بایدبگوئیم جشنواره گروههای وزارت فرهنك و هنر .

بهر حال انتظار میرود که درسال های آینده گردانندگان این جشنوار مفهوم تئاتر ملی را درنظر بگیرند و بدانند که تئاترملی‌تئاتر «تهران»نیست و شهرستانها نیزدر

بقیه در صفحه ۲۰

ایرانا

سال ۱۳۴۴ گذشت و در آستانه سال‌نو و آغاز روز های پرشکوه بهاری هستیم . سالی که‌گذشت برای‌کشور سال فعالیت و کوشش برای‌ساختن ایران آباد وسربلنددر بثمر رسانیدن هدفهای‌انقلاب‌شاه‌وملت‌بود.

موفقیتی که در این سال نصیب ملت ایران شد تا آنجا بود که پرنفوذ ترین مجلات خارجی(لایف‌وتایم) ایران عزیز ما راکشوری پیش‌رفته قلمداد و از جرگه ممالك درحال توسعه خارج کردند . این افتخار ملت ماو مویدهم آهنگی نیرو های ملی در اجرای فرامین شاهنشاه آریا مهر می باشد .

ایرانا همگام با تمام ارکان دولتی و ملی و همدوش باسایرکوششها برای پیشرفت صنعتی گامهای بلندتر از پیش برداشت تا آنجا که محصولات ایرانا جزو چندبرگزیده فرآورده‌های مشابه خارجی درسرتاسر دنیا بحساب آمد.

کاشیهای تزئینی‌ایرانانه‌تنهادرایران‌بلکه‌در کشور های تولید کننده کاشی‌نیز بی همتا وتك‌وبی‌رقیب و مشخص جلوه‌گر شد.

توفیق خدمت به پیشرفت صنعت برای ایرانا افتخاری است‌که در اوراق‌زرین‌تاریخ صنعت کاشی سازی خواهد درخشید . ایرانا نامی است که بنام اولین کاشیهای ممتاز در حیات صنعتی ماثبت گردیده‌است و همین افتخار موجد گروه تولیدی ایرانا گردید.

گروه تولیدی ایراناکف پوش تمام وینیل را همراه باسایر فرآورده های خود بنام (وینیلیوم)عرضه‌داشت تا درتامین‌احتیاجات مهندسین و معماران باذوق و متبحرایرانی گام دیگری برداشته باشد . ایرانا از این اقدام خود در جلب رضایت همه صاحبان سلیقه و ذوق خشنوداست در سال‌آینده کوشش ما ادامه خواهد یافت ما از فعالیت بازنمیایستیم و نیروی خلاقه فکر و اراده کارگران و مهندسین ایرانی را در عرضه داشتن فرآورده های بیشتر و تولید انواع دیگر محصولات‌سرامیك‌بیش ازپیش‌تشویق خواهیم کرد تا در راه خدمت بشاهنشاه آریامهر و هم میهنان عزیز و ایران بزرك انجام وظیفه کرده باشیم آرزومندیم سال‌نو را از اولین روز های فرخنده فروردین با خوشی وسعادت و برنامه های وسیع آغاز کنید آرزوی ما توفیق شماست .

ایرانا

گروه تولیدی

از اول فروردین ۱۳۴۵

سینما پارامونت

خیابان پهلوی ـ چهارراه تخت جمشید

مجهز بدستگاه های آخرین سیستم نمایش ۳۵ میلیمتری ـ ۷۰ میلیمتری ـ وایداسکرین ـ سینماسکوپ و صدای استروفونیك وعظیم‌ترین وعریض ترین پرده نمایش که فقط نظیرش را درآمریکا میتوان دید

آن مارگرت

لوئی ژوردان ـ ریچارد کرنا

ادی آدامز ـ چاداورت درفیلم

دختری در پاریس

سینماسکوپ

رنگی

محصول ۱۹۶۶ کمپانی متروگلدوین‌مایر

سینما تئاتر کسری
نمایش میدهد

برنامه تئاتری
ساعت ۸٫۳۰ بعدازظهر
ازروز ۵شنبه ٤ فروردین
بکارگردانی
محمدعلی جعفری
برنامه‌سینمائی
ازفرداصبح

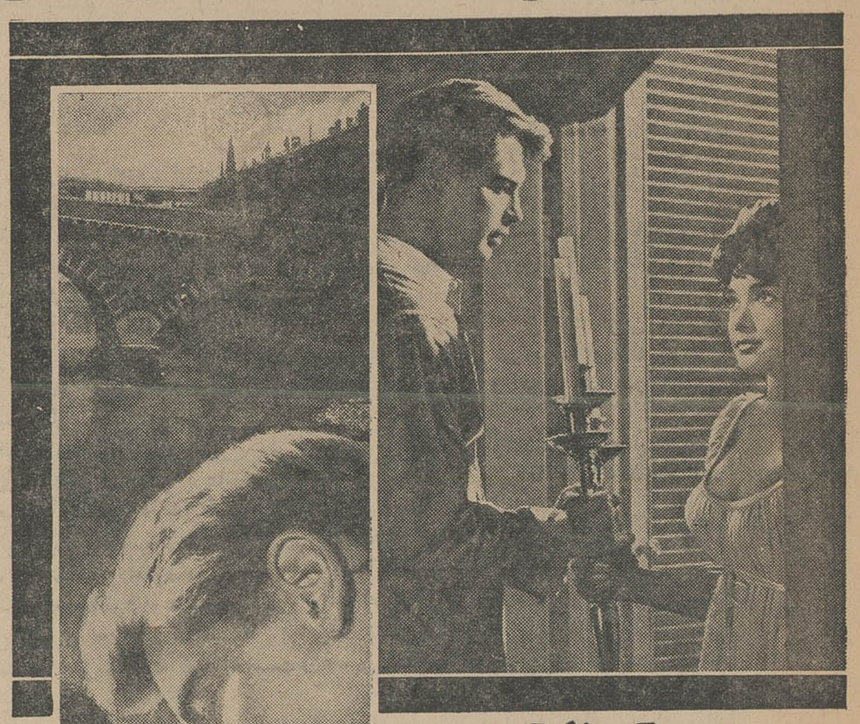

دله‌ادگان
باید بیاموزند
رنگی ـ دوبله بفارسی
تروی داناهیو
انتی دیکینسون
روسانابراتسی
سوزان پلشت
محصول: کمپانی برادران وارنر

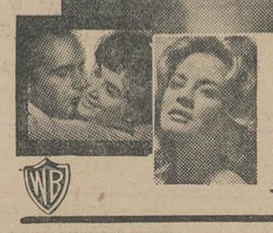

"LOVERS MUST LEARN"

شروع سانسها ۱۱ صبح ۱۵ر۲ ـ ۱۵ر٤ ـ ۱۵ر٦ ـ ۱۵ر۸ بعداز ظهر

انواع لاستیکهای گریدر و اسکریپر بریجستون
برای ماشین آلات مختلف جاده سازی
مخصوصاً کاترپیلار

شرکت سهامی کالا ـ دروازه دولت، ساختمان فیات تلفن ۳-۲۰۲۴۸۲

آگهیهای متفرقه

فنادی خواجه‌نصیری
در تهران خیابان شاه چهارراه باستان دائر و برای عموم‌مشتریان باسابقه که مشتاق شیرینی های تبریزی می باشند مراتب اعلام کسانی که سابقه ندارندبا یکدفعه مراجعه مسلمامشتری دائمی‌خواهند شد .
۱ـ٤ آ ـ ۳٤۵۱

خشک‌شوئی مبلمان وفرش
تنها خشک شوئی درایران شرکت پ روپر تلفن ٦۱۳٤۰۳

برای خرید اکواریوم و ماهی های زینتی به ساختمان پلاسکو ـ طبقه ٤ شماره ۳۵۰ تلفن ۳۱٤۸۰ مراجعه فرمائید .

پیراهن مبل ۵۳۵۰۰
عویض‌پارچه مبل ۵۳۵۰۰ پرده‌دوزی مبل خیام ۵۳۵۰۰

تانکر سازی لوپ
تانکراز ۵۰۰تا ۵۰۰۰۰ لیتر موجود سفارشات لغایت ٤۸ ساعته تحویل میگردد نشانی خیابان قزوین‌نرسیده سه راه آذری تلفن ۹٤٤۱٤
۱ـ۲٦ آ ـ ۳۳۵۰

یك ابتکار جدید
مبلهای شما در جای خود بوسیله موسسه هما با متخصصین کارآزموده با ۲۵٪ تخفیف تمیز میکند تلفن ۹۵۱۹۹۱

Agfacolor

با
آگفاکالر
نتیجه فوری است
سرویس ظهور اسلایدهای آگفاکالر
۲۴ ساعته

یك روش توظهور ـ اسلاید باقاب پلاستیکی

فیلم سی تی ـ ۱۸ یا سایر فیلمهای آگفا کالر را از فروشندگان لوازم عکاسی تهیه فرمائید

نماینده پخش محصولات آگفا ـ گورت در ایران
شرکت مارتین خیابان استانبول ـ تلفن ۳۹۵۸۵

AGFA GEVAERT

برای تهیه عکسهای رنگی طبیعی و درخشان
فقط از آگفاکالر استفاده کنید

بسیاری ازسهامداران واقع بین ما معتقد شده اندکه باین دلائل
سهام شرکت نساجی مازندران قابل اعتمادترین سهام است

در این هنگام که صحبت از پیشرفتهای صنعتی کشور و ایجاد بازار سهام و بورس اوراق بهادار میباشد هروقت بیك شرکت بزرك و مطمئن وسهام معتبر وسوددهنده فکر میکنید بی اختیار بیاد

شرکت سهامی نساجی مازندران

و تضمین سود سهام و بازخرید آن میافتید

دعوت برای بازدید
اگر فقط یك باردعوت مارا پذیرفته و از نزدیك از کارخانه نساجی مازندران دیدن فرموده و ساختمان های وسیع ـ ماشین های مدرن ـ کارگران ماهر ـ سرعت کار ـ مدیریت صحیح ـ محصول مرغوبی که چندین ماه قبل از تولید پیش فروش شده است را مشاهده نمائید با مادرانتخاب یك شرکت شایسته برای سرمایه‌گذاری هم عقیده خواهید شد و ضمن احساس مباهات از پیشرفت های صنعتی کشور این حقیقت برای شما روشن میشود که چه چیزهائی باعث استقبال عموم از خرید سهام یك شرکت بزرك صنعتی بوده و علت واقعی اعتماد مردم به سهام شرکت سهامی نساجی مازندران چیست .

دارائی و تاسیسات
تاسیسات کارخانه نساجی مازندران در محوطه‌ای به مساحت ۱۳۰ هزار متر مربع که ۷۲ هزار متر مربع آن زیر بنا قرار دارد ایجاد شده است و شامل دو قسمت مهم نساجی و تکمیل میباشد .

در قسمت نساجی کارخانه نساجی مازندران ۳۰۷۲۰ دوك تخریسی و ۱۰۰۰ دستگاه بافندگی خودکار بعرض ۱۱۰ سانتیمتر و ۲۰ دستگاه بافندگی بعرض ۲٦۰ سانتیمتر نصب شده است قدرت تولید این قسمت ۳٫۷۵۰٫۰۰۰ کیلو نخ و ۳۰ میلیون متر انواع پارچه های خام در سال میباشد .

قسمت رنگرزی و تکمیل کارخانه نساجی مازندران قادر است سالیانه ۵۰ میلیون متر محصولات کارخانجات نساجی را زنك‌آمیزی و تکمیل کند . این قسمت در نوع خود بزرگترین و مجهزترین دستگاه تکمیل موجود در کشور ماست .

گرچه ارزش ماشین آلات کارخانه بزرك نساجی مازندران و زمین و ساختمان های آن در حال حاضر خیلی بیش از سرمایه ثبت‌شده شرکت میباشد ولی آنچه که به ثبت رسیده و بنام‌سرمایه‌شرکت‌منظورشده ۱٫۲۰۰٫۰۰۰٫۰۰۰ ریال تمام پرداخت شده است که به ۲٤۰ هزار سهم پنجهزار ریالی منقسم گردیده و سهام‌آن برای فروش عرضه شده است .

کارگران باتجربه
در کارخانه نساجی‌مازندران باوجودقدرت تولید زیادفقط تعداد ۲۰۳۰ نفرکارگر مشغول کارند، مجموع کارکنان آن به ۲۱۰۰ نفر میرسد . کار های این کارخانه بزرك بدست مسئولان و کارگران ایرانی اداره میشود یکی ازسرمایه های ارزنده کارخانه نساجی مازندران همین کارگران ایرانی هستند که بعلت‌دارا بودن‌ذوق‌ـ توجه ـ سابقه ـ سلیقه بسیار ممتاز خود موجب موفقیت بیشتر این کارخانه شده‌اند .

پیش فروش محصول
مرغوبی‌جنس کارخانه‌وطرحهای تازه‌ومدرن آن‌سبب شده‌که تولیدات کارخانه‌همیشه‌پیش‌فروش‌میشود و انبار های کارخانه خالی است . این کارخانه بازار کودری و پوپلین داخلی را در دست دارد وبانصب‌دستگاه مرسریزه این مرغوبیت‌افزایش خواهد یافت .

علاوه بر این شهرت و سابقه‌کار کارخانه سبب شده که تعدادی از کارخانجات نساجی پارچه های خود را برای تکمیل از یزد ـ شوش ـ بهشهر ـ اصفهان و تهران باین کارخانه بفرستند .

فروش سهام
بمنظور به کار انداختن سرمایه‌ها و پس انداز های کوچك در راه های تولیدی سهام این کارخانه‌بزرك در معرض‌فروش قرار گرفته و بانك اعتبارات صنعتی امتیازات زیر را در مورد این سهام قائل شده‌است .

۱ـ بانك اعتبارات صنعتی سود سهام شرکت را بر مبنای حداقل ۸ درصد در سال تضمین نموده است .

۲ـ بانك اعتبارات صنعتی باز خریدسهام را بقیمت اسمی تضمین کرده است .

تضمینات دوگانه فوق الذکر باعث‌گردیده که صاحبان پس‌انداز ها استقبال شایانی از خرید این سهام بعمل آورده و همه روزه‌تعداد زیادی از خریداران سهام‌بانك اعتبارات‌صنعتی واقع در میدان بهارستان خیابان آتشکده تلفن ۳۱۷۳۳ مراجعه نمایند .

در یك کارپرسود شرکت کنید ازسهام‌شرکت‌سهامی نساجی مازندران خریداری فرمائید

سرمایه‌پرداخت‌شده	۱٫۲۰۰٫۰۰۰٫۰۰۰ ریال
محصول	انواع پارچه‌های پنبه‌ای و ویسکوز
قدرت تولید	۳۰میلیون مترپارچه درسال
قدرت تکمیل	۵۰ میلیون‌مترپارچه درسال
قدرت‌تولیدنیرو	۱۱هزارکیلووات ساعت
قیمت سهام	پنجهزار ریال
سود سهام	حداقل تضمین شده ۸درصددرسال
قیمت‌بازخریدسهام	حداقل پنجهزار ریال

هیئت مدیره و کارکنان
شرکت سهامی آرزومان

بدینوسیله موقعیت را مغتنم‌شمرده بهترین و صمیمانه ترین تبریکات خودرابه هم میهنان عزیز تقدیم داشته و موفقیت آنان را دراین سال نو خواستارند.

شرکت سهامی آرزومان
کارخانه فرآورده‌های گوشتی
بهترین ولذیذ ترین فرآورده‌های گوشتی‌را در کارخانه مجهز و منحصربفرد خود باکشتارگاه مدرن و تمام‌اتوماتیك‌زیر نظر متخصصین خارجی بارعایت اصول کامل بهداشتی تهیه نموده وتقدیم میدارد

نشانی: خیابان منوچهری شماره ۲۳
تلفن سفارشات ۳۲۲٤۰ مدیر ۳۰۳۲۵٦

شرکت سهامی آرزومان
TRADE MARK
ARZUMAN CO.

SWISSAIR
برنامه تابستانی
ساعات جدید پرواز تابستانی
از ۱۲ فروردین ۱۳٤۵

حرکت از تهران	روز شنبه	روز چهارشنبه
	۱۱٫۰۰	۱۲٫۰۰
ورود به بیروت	۱۱٫٤۵	۱۲٫٤۵
ورود به آتن	۱٤٫۱۰	
ورود به ژنو	۱٦٫۲۵	۱٦٫۲۵
ورود به زوریخ	۱۷٫٤۰	۱۷٫٤۰

از ژنو یا زوریخ با تعویض فوری بتمام پایتخت ها و شهرهای دنیا

برگشت از سویس به تهران	روز جمعه	روز سه‌شنبه
حرکت از زوریخ	۱۳٫۱۰	۱۳٫۱۰
حرکت از ژنو		۱٤٫۲۵
ورود به تهران	۲۲	۲۳٫۱۵

به آژانس مسافرتی خودتان و یا سوئیس ایر خیابان شاهرضا شماره ٤۵۲ صندوق پستی ۱۵۰۲ تلفن ٦۰۳۳٦ و ٦۰۳۳۷ مراجعه کنید .

سال ۱۳۴۵
از نظر پیشگویان ایرانی

ساعت ۵و ۱۸ دقیقه و ۴۵ ثانیه صبح فردا بافق تهران سال تحویل میشود و طبق‌جدول منجمین چون امسال دردورهفتم از دور اثنی عشری است می‌گویند سال «اسب» است و سال اسب دلالت دارد براینکه هوای سرد در پیش دارد وبرای ستوران مرض آید به میوه آفت رسد ، غله ارزان شود و اطفال رابیماری رسد .

* منجمین میگویند

هر مولودی که در ثلث اول امسال بدنیا آید با قوت و بزرك شود و اگر در وسط سال بدنیا آید گشاده رو و خوش سخن و دلیر بودومولودی که در ثلث آخر سال بدنیا آید غمناك و بد خو و بیوفا باشد!

پیش گویان معروف از قبیل حاج‌شیخ عباس مصباح زاده‌نجم (منجم باشی) حاج میرزااسمعیل مصباح (نجم‌الممالك) فقید و حبیب‌اله نجومی در باره سال ۱۳۴۵ پیش گوئیهائی کرده‌اند که عینا از تقویمهای آنان استخراج شده‌است .

* فروردین

درباره ماه فروردین درتقاویم آمده است که اوضاع کواکب در اینماه دلالت دارد بر بارندگی های بسیار ، خوبی‌وضع‌محصول بروز اختلافاتی در بین اعراب و زدوخورد هائی در مرزسوریه و اقدامات موثر در رفع بی ـ ترتیبی های‌وزارتخانه‌هاوتسریع در کار مردم (از تقویم‌حبیب‌اله نجومی)

اوضاع افلاك و ستارگان در این ماه دلالت دارد بر امیدواری مردم به بهبودی اوضاع‌و آمدن بارانهای نافع و تنزل نرخ ها، رونق بازار صنایع و کارگران و میل‌مردم به مسافرت (از تقویم‌حبیب‌اله نجومی)

* اردیبهشت

اوضاع کواکب در این ماه دلالت‌دارند بر اعتدال هوا ، بارندگیهای مفید ، وقوع سیل (ولی خسارات سیل در ایران زیاد نخواهد بود) تحویل‌عطارد به ثور دلالت‌دارند بر وزیدن‌باد های شدید در اکثر نقاط(از تقویم نجومی)

اوضاع کواکب و نجوم در این ماه دلالت دارد بر اعتدال هوا کثرت مسافرت ، پیدایش برخی بیماریهای عصبی وزکام! دشواری حمل در زنان !اختلاف بین وکلا! (از تقویم مصباح)

علاوه براین پیش گوئیها در تقویم مصباح زاده نجم (منجم باشی) یادآوری شده است که در اردیبهشت ماه توالد زیاد میشود .

* خرداد

موقعیت کواکب در منطقه البروج دلالت دارند براختلاف هوا ، میل آن بگرمی ! ریزش باران ، کشف ارقام اختلاس ! ترقی نرخ ارز ، تجدید نظردر مقررات گمرکی و رونق بازار پوست ولیره (از تقویم‌حبیب‌اله نجومی)

اوضاع کواکب در این ماه دلالت دارد بر وزیدن باد ها فوت حال‌اطباء و اهل قلم ! ازدیاد صنایع و حرف بروز بعضی امراض در اطفال وپیران، اختلاف بعضی ازدواج عزل‌بعضی حکا ! (فرمانداران)

(وزیر کشور در مصاحبه مطبوعاتی قبل از نوروز گفت سال آینده تغییرات کلی درکادر فرمانداران داده میشود و فرمانداران ضعیف از کاربرکنار میشوند باحتمال قوی پیش‌گوئی منجم باشی درست‌ازآب‌درخواهد آمد .)

* تیر

اوضاع و احوال ستارگان در این ماه دلالت دارد برخوشحالی هنرمندان ، کثرت ازدواج ، سود بزازان و خرازان ! اظهار علاقه جوانان بامر زناشوئی ! (از تقویم مصباح)

گردش افلاك دراینجا دلالت دارد بر خشکی هوا در بعضی نقاط فراوانی آب رودخانه ها و قنوات ، احتمال بروز آفت در درخت های مرکبات و فعالیت برای مبارزه با آفات.رونق بازار فرش و اهتمام برای مرغوبیت این جنس ، توجه بیشتری به بهداشت طبقات کم بضاعت(از تقویم حبیب‌اله نجومی)

* مرداد

اوضاع فلکیات در این ماه دلالت دارد بر تغییر ناگهانی‌هوا و رفتن مردم به کوهپایه ها افتراق بین بعضی ازدواج (از تقویم مصباح)

اتفاق نادر

موقعیت سیارات در منطقه البروج در ماه جاری طوری‌است که بندرت نظیر آن اتفاق میافتد مخصوصا از ۱۵ ماه ببعد همه روزه موقع اذان صبح باچشم غیر مسلح میتوان کواکب مشتری ، مریخ و زهره وعطارد راکه در یك برج با فاصله‌های کم قرار گرفته‌اند ملاحظه‌نمود.

شبهای ۳۵و ۳۶ ربیع‌الثانی قمر هم بجرگه آنها میپیوندد و منظره زیبائی پدید می آید ، اجتماع این کواکب در یك برج دلالت کند بر حسن حال‌خلایق و توبه تبهکاران و پیدایش ملخ در بعضی از اماکن !!(از تقویم حبیب‌اله نجومی)

* شهریور

گردش افلاك در اینماه دلالت کند برشدت گرما و احتمال وزش باد های تند و بارندگی جزئی فراوانی وارزانی‌منسوجات و احتمال شیوع یك نوع‌بیماری! فعالیت بسیار برای‌جلب‌سیاحان (از تقویم حبیب‌اله نجومی)

اوضاع کواکب دلالت داردبر اینکه در این ماه هواگرم‌میشود، نرخ ها تفاوت پیدامیکند و ازدواج ها زیاد میشود .

* مهر

اوضاع کواکب و نجوم دراین ماه دلالت دارد بر تغییر هوا ، فراوانی میوه (از تقویم‌مصباح)

اوضاع کواکب در این ماه دلالت دارد بروزش باد های سخت وخشك خاصه که‌مشتری هم در شب ۱۲ وارد برج اسد شود و از مقابله زهره و زحل که شب ۱۸ واقع میشود احتمال دارد که یادداشت های‌اعتراض آمیزی بین دو دولت بزرك‌مبادله شود !

* آبان

وضع افلاك در این ماه نشان میدهد که ازدواج زیاد میشود از تحویل عطارد به برج قوس در روز ۱۵ محتمل است دراوضاع بین‌المللی آرامش فراهم شود فعالیت زارعین افزایش یابد و از طرف مقامات دولتی کمك‌های موثری به‌آنان شود .

* آذر

اوضاع فلکیات در این ماه دلالت کند برشیوع بعضی‌بیماری های زکام و سینه درد درپیران‌و اطفال ! بهبودی وضع صادرات کشت افتراق و ازدواج.

* دی

در شب چهارم اینماه‌ستاره زهره روز نهم شمس و شب۱۸ عطارد ببرج جدی تحویل میآید و اجتماع آنان دراین برج دلالت نماید برریزش بارانهای بموقع و نزول برف در اکثر نقاط و شدت سرما در پاره‌ای از شهرستانها

* بهمن

اوضاع افلاك در این ماه دلالت دارد بر نزول باران و برف ، زیان برخی نجار . میل مردم‌به شادی و طرب ، بسیاری عقد و نکاح .

* اسفندماه

اوضاع و احوال ستارگان دراین ماه دلالت دارد بر تغییر قوانین و افتراق بعضی‌ازدواج ، توجه مخصوص اولیاء بیمارستان ها ، توسعه درختکاری .

هر روز بیش از ۲۰۰۰۰ نفر

از داخل قوطیهای دریا انواع هدایائی که درون قوطی جا میگیرد و همچنین کارت حواله جوائز بزرك بدست میآورند

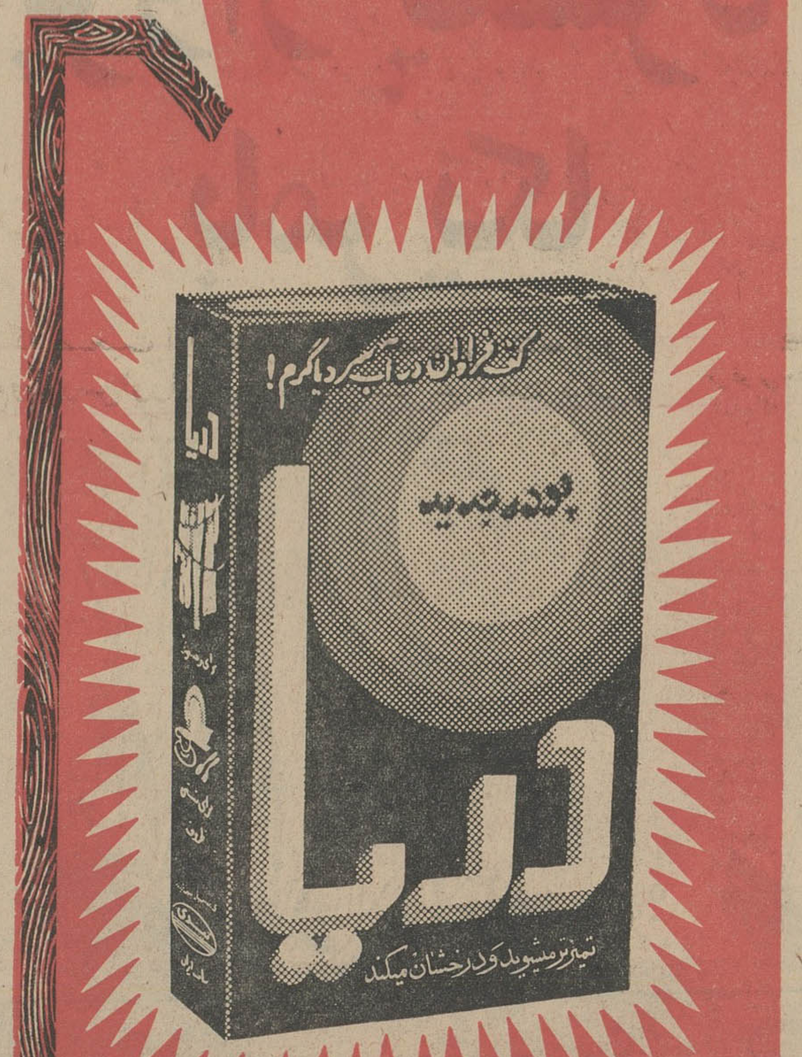

آقای اسماعیل اسماعیل زاده
بازرگان قماش در بازار تهران
ساکن خیابان قصرالدشت انتهای خیابان زاویه ۸ متری چهارم‌آبان پلاك ۱۹-۱۷
از فروشگاه اخوان فتحی واقع در خیابان آذربایجان‌یك قوطی بودر دریا خریداری نمودند و از داخل آن کارت حواله یکدستگاه

تلویزیون آر ـ تی ـ آی
بدست آورده و جایزه خودرا دریافت داشتند.

دوشیزه پروین بصیری
مدیرسالن آرایش گلاره ـ درگوی‌کن
از فروشگاه امین ـ چهارراه هاشمی
یك قوطی بودر دریا خریداری نمودند و از داخل آن کارت حواله یکدستگاه

اجاق ایران گاز
بدست آورده وجایزه خودرا دریافت داشتند.

آقای سروژ تمیرخانیان
بیشه‌ور طراح گفشهای زنانه
ساکن تهران‌خیابان منوچهری کوچه نظری
از فروشگاه (لنبات اخوان) چهار راه عزیزخان
یك قوطی بودر دریا خریداری نمودند و از داخل آن کارت حواله یکدستگاه

فیلی شیو
بدست آورده و جایزهٔ خود رادریافت داشتند

خانم شمس‌السادات نواب
آموزگاردبستان آذرم
ساکن اراك : باغ داودی‌کوچه‌گردو
ازفروشگاه شرکت تعاونی آموزش وپرورش اراك
یك قوطی بودر دریا خریداری نمودند و از داخل آن کارت حواله‌یکدستگاه

بخاری دئوترم
بدست‌آورده وجایزه خودرا دریافت کردند.

آقای رضا صادقی
مدیر فروشگاه مرغ البرز
ساکن تهران خیابان گرگان پلاك ۳۷۵
ازفروشگاه سلامت خیابان گرگان
یك قوطی بودر دریا خریداری نمودند و از داخل آن کارت حواله یکدستگاه

بخاری دئوترم
بدست‌آورده وجایزه خودرا دریافت داشتند

خانم روزا ترکیان
ساکن‌تجریش‌خیابان‌پهلوی
مقابل‌هتل‌هیلتون کوچه‌خرسندی
یك قوطی بودر دریا خریداری نمودند و از داخل آن‌کارت حواله یکدستگاه

آبگرمکن دئوترم
بدست‌آورده وجایزهٔ خود رادریافت‌داشتند.

آقای قربان مشهودی
متصدی برق‌گیتاساکن شهرآرا،
ازفروشگاه کاشفی درشهرآرا،
یك قوطی بودر دریا خریداری نمودند
و از داخل آن کارت حواله یکدستگاه

فیلی شیو
بدست آورده و جایزه خودرادریافت داشتند.

آقای حسین جوادی
سراج ـ ساکن اصفهان ـ باساز گازرونی
یك قوطی بودر دریا خریداری نمودند و از داخل آن کارت حواله یکدستگاه

اجاق ایران گاز
بدست‌آورده وجایزه خودرا دریافت‌داشتند.

آقای صادق صفی‌زاده
ساکن‌تهران ـ خیابان شیراز
از فروشگاه شبستری واقع در امیرآباد شمالی
یك قوطی بودر دریا خریداری نمودند و از داخل آن‌کارت حواله یك تخته

قالیچه درجه یك ترکمنی
بدست آورده و جایزهٔ خود رادریافت داشتند

آقای کاظم نورالهی
آموزگار در آستانه اشرفیه
ساکن رشت ـ خیابان گنجه‌ای کوچه میخچی
ازفروشگاه آقای حاج نویدی
یك قوطی بودر دریا خریداری نمودند و از داخل آن کارت حواله یکدستگاه

بخاری دئوترم
بدست‌آورده وجایزه خودرا دریافت کردند.

شماهم لباسهای خودرا بادریا بشوئید تا ازتمیزی، سفیدی ودرخشندگی آنهالذت ببریدوازداخل قوطیهای دریا هرچه پیدا کردید خبرش رابدیگران بدهید

DT-146

فیلم شمسی پهلوون همزمان باسینماهای تهران در تعطیلات نوروز درسینماهای شهرستا نهای زیر نیز نمایش‌داده خواهدشد

مشهد سینماهای متروپل وکریستال ـ رشت سینماهای سهیلاوایران ـ تبریز سینما متروپل

اصفهان سینماهای چهارباغ ومهتاب ـ شیراز سینما مترو ـ کرمانشاه سینما متروپل

سالی که گذشت...وآنچه برهنرمندان گذشت

بقیه از صفحه ۱۷

آن حقی دارند .

چندبرنامه از جشنواره بعدادرتالار ۲۵شهریور بمعرض نمایش گذاشته شد .

نمایشنامه امیر ارسلان‌پرفروش ترین نمایشنامه های سال بود و بیش ازهمه‌مورد استقبال قرارگرفت اجرای این نمایشنامه کمدی‌شاید در کشوریکه تئاتری قویم و قدیم داشته باشد بسیار جالب است‌ولی متاسفانه اجرای آن در شهرتهران نتیجه عکس‌عایدگردانید چه‌مردمی که برای تماشاگری تئاتر آمادگی نداشتند بتصور اینکه در تئاتر فقط باید بخندند و تفریح کنند‌از دیدن دیگر نمایشنامه ها خود ـ داری کردند و بمرور تماشاگران سالن ۲۵ شهریور که در ابتدا بسیار زیاد بود رو به تقلیل‌رفت.

*** تشویق شاهنشاه و شهبانو از هنرمندان**

سال گذشته هنرپیشگان تئاتریش از پیش از مراحم خاص شاهنشاه آریامهر و علیا حضرت شهبانوفرح پهلوی برخوردار بودند چه اعلیحضرتین با تشریف فرمائی‌خود بسالنهای تئاترو تشویق هنرمندان و دستورات اکیدی که برای‌ترفیه زندگی هنرمندان بمسئولین امر صادر فرمودند موجبات دلگرمی هنرمندان تئاتر را بیش از پیش فراهم فرمودند .

شاهنشاه و شهبانو یکبار باتفاق برای دیدن نمایش گربه روی شیروانی داغ بسالن تئاتر کسری تشریف بردند و آقای جعفری کارگردان و هنرپیشگان این‌برنامه را مورد تفقد قرار دادند و یك‌بار نیز برای دیدن نمایشنامه پهلوان اکبر میمیرد بسالن ۲۵ شهریور نزول اجلال فرمودند و آقایان جوانمرد کارگردان و بیضائی نویسنده نمایشنامه و بازیگران آنرا مورد عنایت قرار دادند .

ضمنا در شب اول جشنواره تئاتر علیا حضرت شهبانواز نمایشنامه امیرارسلان دیدن فرمودند و همچنین خاندان جلیل سلطنت در اکثر این دیدارهاحضورداشتند.

شب افتتاح برنامه بهترین‌بابای دنیا والاحضرت شمس پهلوی ازاین برنامه دیدن کرده و کارگردان و بازیگران آنرا تشویق فرمودند .

بهر حال تشویقهای شخص اول مملکت و فعالیت‌های شدیدی که در سال گذشته در زمینه تئاتر وجود داشت سال ٤٤ را برای هنرپیشگان‌سال،پر شگون ومیمونی نمود و امید میرود که در سال‌آتی این فعالیت ها هر چه پر ثمر تر ادامه یابد .

*** یك سالن اضافه شد**

سال گذشته بهمت مهندس‌بابائیان در زمینی که شهرداری تهران در پارك شهر برای ساختن‌یك‌سالن تئاتر اهداء کرده‌بود سالنی‌ساخته شد که این سالن بوزارت فرهنك و هنر هدیه گردید . سالن چون‌در بیستو پنجمین سال سلطنت شاهنشاه ساخته شده بنام سالن۲۵ شهریور (روز جلوس اعلیحضرت به تخت سلطنت) نام گذاری شد این سالن گنجایش تقریبی ۳۵۰ نفر را دارد و تزئین داخلی آن بسیار جالب و آبرومند است‌وحسن این سالن اینست که در محلیست که برای عامه مردم قابل استفاده است .

*** تئاترهائی تلویزیونی**

سال گذشته متاسفانه برنامه‌های تئاتر تلویزیونی نه تنها پیشرفتی نداشت بلکه رکود و عقب‌افتادگی مشهودی در آن بشدت دیده میشد واین‌شایددر نتیجه تحولاتی است که اخیرا در قسمت اداری وزارت فرهنك و هنر داده شد .

قنهابرنامه‌ایکه در سال گذشته در نوع‌خود جالب بنظر میرسید و میتوان گفت در حد خودبازحمت و کوشش و دقت‌اجراشدنمایشنامه از پا نیفتادگان بود که در روزجشن مشروطیت از تلویزیون ایران‌اجرا گردید .

*** سینما**

از آغاز سال گذشته چندفیلم فارسی براکران سینما ها بمعرض نمایش گذاشته شد . کلا درسال گذشته میشد گفت که سینمای ایران پیشرفت هائی داشته‌است . فیلمی که درسال گذشته گل‌کرد و رکورد فروش را شکست ، فیلم گنج قارون بود . این فیلم چندماه متوالی در چند سینمای پایتخت بر اکران باقی مانده بود .

*** جنجالی ترین فیلم‌فارسی**

فیلم خشت و آینه ، ابراهیم گلستان جنجالی‌ترین فیلم سال‌بود شاید تابحال برروی‌هیچ فیلم‌فارسی آنقدر بحث درنگرفت واین بعلت وجود خود ابراهیم گلستان بود .

چه درگذشته گلستان‌در زمینه فیلم های مستند موفقیت‌های جالبی داشت و چند جائزه اول و دوم فستیوال های بین‌المللی را ربوده بود و فیلم خشت‌و آینه گلستان اولین فیلم داستانی او بود .

ایران‌و امریکا ، نمایشگاه آثار لئوناردداوینچی‌رادر انجمن‌فرهنگی ایتالیا و نمایشگاه آثار هنرمندان یوگسلاوی را در کاخ ابیض نام برد .

این صحنه میتوانست‌تنها نکته‌مثبت‌و جالب نمایشنامه باشد که بدبختانه دوساعت تمام تکرار شد. بهرحال مسافرت گروه هنرملی آزمایشی بود ونتیجه آن ، تجربه‌ای که امیداست در سالهای آینده از این آزمایش وتجربه بهره‌برداری شود.

هنرمندانیکه سال ٤٤ را بپایان نرساندند

مرحوم صنیع خاتم

روح‌الله خالقی

پرخیده

تهیه این فیلم که سیاه‌و سفید و بطریقه سینمااسکوپ بود ازدو سال قبل آغاز شده بود و قبل از آنکه براکران سینما های تهران بیاید در خارج نیز موفقیت هائی کسب کرده بود .

بحثی که راجع بفیلم‌گلستان درگرفت بیشتر در مقایسه با فیلم های خارجی بود وراهی که‌سینمای ایران باید بپیماید .

مسلم است که فیلم گلستان خالی از نقص نبود لیکن راهی که او انتخاب کرده راه صحیحی‌است که سینمای ایران‌باید بپیماید و همین بحث بیش‌ازحد جراند راجع باو دلیل براهمیت کار وی میتواند بشمار آید .

خشت‌و آینه در زمینه زندگی روزمره مردم‌ایران‌و تجزیه‌وتحلیل حالات روانی آنها بود و این همانست که دراکثرفیلم‌های‌فارسی تابحال بدان توجهی نشده است و اگر شده هم باشد خشت و آینه دراین زمینه ازهمه جلوتر بود .

بیان این فیلم‌ریتمیك بودوشاید کمی از طبیعت آنرا دور میکرد و این برای گلستان شاعرپیشه‌چیزی مطلوب و برای‌تماشاگران که‌باین نوع‌بیان‌عادت نداشتند تاحدی‌خسته کننده بود .

*** فیلم‌های مستند**

سال گذشته در زمینه فیلم‌های مستند فعالیت‌بارزی بچشم نمیخورد تنهافیلم‌چهره۷۵اثر هژیرداریوش در فستیوال‌برلن توانست مدال‌نقره (جایزه دوم) را نصیب خود کند .

*** فستیوال جهانی فیلم وزارت آموزش وپرورش**

در تابستان گذشته بنا بمعمول سنواتی وزارت آموزش و پرورش بمدت یکماه جشنواره‌ای از فیلم های خارجی در تهران تشکیل داد و جوایزی در رشته های مختلف باین فیلم ها تعلق گرفت ولی‌عمده توجه داوران به فیلم های تربیتی بود ولی خرج از این نظر میتوان گفت‌که فیلم های اروپای شرقی خصوصا چکسلواکی و لهستان در این فستیوال درخشید و در زمینه فیلم‌های مستند ـ امریکا وشوروی بهترین فیلم ها را ارائه کرده بودند .

*** افتتاح سینه راما**

در ١٤ مرداد سال گذشته‌اولین سینمای ایران که فیلم بطریق سینه‌راما نمایش میدهد در تهران افتتاح شد .

*** بوزارت فرهنك وهنر محول شد**

در ١٨ مرداد سال گذشته امر نمایش فیلم که هنوز پس‌از تفکیك وزارت فرهنك و هنر و وزارت آموزش و پرورش بعهده این وزارتخانه باقی مانده بود رسما به وزارت فرهنك‌و هنر محول شد .

*** نمایش آثار خارجی درایران**

در سال گذشته بهمت انجمن های فرهنگی و انجمن های روابط فرهنگی چند نمایشگاه از آثار هنرمندان ایرانی‌و خارجی ترتیب داده شد و ضمنا چند هفته فیلم‌در تهران برگزار شد .

از آن جمله میتوان نمایشگاه نقاشی‌و مجسمه انسلمو ایتالیائی‌را در گالری‌صبا ، نمایشگاه آثار مینیاتور وخوش‌نویسی‌از کلکسیون محمدعلی کریم‌زاده را در انجمن

*** هفته‌های فیلم**

انجمن روابط فرهنگی ایران و فرانسه سه‌بار هفته فیلم فرانسه‌در تهران ترتیب‌داد که یك‌بار ۷فیلم ویکبار ٦ فیلم و یکبار ٤ فیلم فرانسوی بمعرض‌تماشای‌دوستداران هنر هفتم گذاشت . همچنین‌انجمن روابط فرهنگی ایران و امریکادر سالن انجمن‌بمدت‌هشت شب‌برنامه آخرین هفته فیلم هفته فیلم‌لهستان هفته فیلم امریکا را برگزار نمودو آخرین هفته فیلم هفته‌فیلم لهستان بودکه دراسفندماه برگزار شد .

*** فعالیت‌های هنری در خارج ازایران**

هنرمندان ایران‌در سال گذشته نیز فعالیت هائی در خارج داشتند ولی این فعالیت ها نسبت بسال‌های قبل چندان رجحان‌و برتری‌نداشت ومیتوان گفت برهمان منوال‌پیشین بود .

از جمله نمایش‌آثار هنری‌ایران در واشنگتن‌دربهار گذشته‌شرکت کودکان نقاش ایرانی درنمایشگاه آثار هنری کودکان در توکیوبود

دراین نمایشگاه «علاءالدین ـ نیازمند» کودك‌ایرانی موفق‌بگرفتن یك مدال‌جایزه‌عمومی شدوهمچنین نمایشگاه آثارهنری ایران درشهر منترال کانادا و نمایش آثار میرو فرمانفرمائیان درنمایشگاه‌بین‌المللی مونت‌کارلو و نمایشگاه‌آثارنقاشان ایرانی در ایتالیا را میتوان ذکر کرد .

از هنرمندان ایرانی که‌شخصا بمنظور اجرای برنامه های هنری بخارج رفتند. سفرالهه‌به جمهوری های شوروی و سفر شهین دخت‌ـ شبیری‌برای‌اجرای برنامه‌تلویزیونی بکشور عراق و مسافرت گروه‌هنر ملی‌را به‌پاریس میتوان ذکرکرد.

ضمنا دونفراز هنرمندان ایرانی در کنگره های هنری بزرك جهان شرکت کردند .

یکی خانم ایران درودی در کنگره بین‌المللی منقدین و دیگر آقای دکتر صورتگر استاد دانشگاه در بی‌نال شعرای‌گیتی .

*** شرکت هنرمندان ایرانی در فستیوال جهانی تئاتر در پاریس**

بهار گذشته گروه هنرملی در فستیوال جهانی‌تئاتردر پاریس‌شرکت کرد و دوبرنامه در تئاترملل بروی صحنه آورد یکی از این دوبرنامه نمایش آلونك و دیگری دو نمایش عروسکی بود واین گروه‌روزهای ۳ تا هژدهم در تئاتر «سارابرنار»(تئاتر ملل) این گروه هنرنمائی نمود .

فرهنك و تمدن قدیمی ایران‌برای عامه مردم اروپا ناشناخته است واین امر شاید از نظرفرم ولباس وحرکت برای تماشاچی اروپائی جالب باشد لیکن از آن جهت که درام نویسان ما هنوز بمرحله کمال نرسیده‌اند محتوی نمایشنامه‌ها بهر حال از نظر ملتهائیکه بادرام‌ونمایش خوگرفته‌اند کم ارزش وبی‌اهمیت باشدباینجهت بازی گروه هنرملی‌آن‌چنان که‌شاید وباید موفقیت حاصل نکرده «ژان‌ژاك گوتیه» منقد معروف «هفته نامه» «فیگارولیتور» نمایش عروسکی این گروه را ستود لیکن مفسر هنری لوموند نمایش آلونك را یك گردش توریستی در گذرگاههای قدیم تهران خواند ودر باره نمایش عروسکی نیز گفت: «لحظات اول این نمایش‌کوره راهی بسوی افسانه‌های کهن وفلکلور ناشناخته برما میگشاید : قهرمانهای محلی این تئاتر رو حوضی (کمدی ـ ولارته) توسط سایه مرشد ،قهرمان، عروس نمایش ، دیر ، مسافر ،دلقك لحظه‌ای ، سرابی‌رابمانشان میدهند .

*** هنرمندانی که‌بایران‌آمدند**

سال گذشته از نظر مسافرت‌متعدد هنرمندان‌معروف بایران‌سالی‌استثنائی بود که نظیرش تاکنون وجودنداشت اولین هنرمندانی که سال گذشته بایران آمدند هنرمندان آلمانی و اتریشی «یوکهر» بودند که در تالار هنرهای زیبا برنامه‌های متعددی‌اجرا کردند پس از این هنرمندان میخائیل براونفلس پیانیست مشهور آلمانی دراواخر فروردین بتهران آمد و برنامه رسیتال پیانوی او ۳ شب در تالار فرهنك اجرا شد در چهارم اردیبهشت فردریك مارچ و همسرش برای اجرای‌چند برنامه در جهت‌تفاهم بین ملتین ایران وآمریکا بتهران آمدند و بعد از آنها گروه رقص ملی باشقیرستان در تهران چند برنامه جالب اجرا کرد.

*** هنرمندان فیلم‌گل شیطان**

جنجالی‌ترین مسافران هنرمندان سال گذشته ستارگان فیلم گل شیطان بودند که مدتی سوژه گرم روزنامه‌ها و مجلات بودند و عکسهای متعدد و مصاحبه‌های متعدد آن‌ها صفحات جراید را پر کرده بود .

فیلم گل شیطان را سازمان ملل متحد در زمینه‌همکاری‌های بین‌المللی در امر مبارزه باموادمخدره تهیه کرده است . هنرپیشگانی که دراین فیلم بازی میکردند دستمزدشان‌فقط یك دلار بود. واین امر بدانجهت بود که برخلاف اصول سندیکائی‌خود رفتار نکرده‌باشندو در حقیقت‌میتوان گفت که دستمزدی نمیگرفتند .

درمیان این هنرپیشگان چهره‌های

بقیه در صفحه ۲۱

اولین پرواز یکسره بامریکا

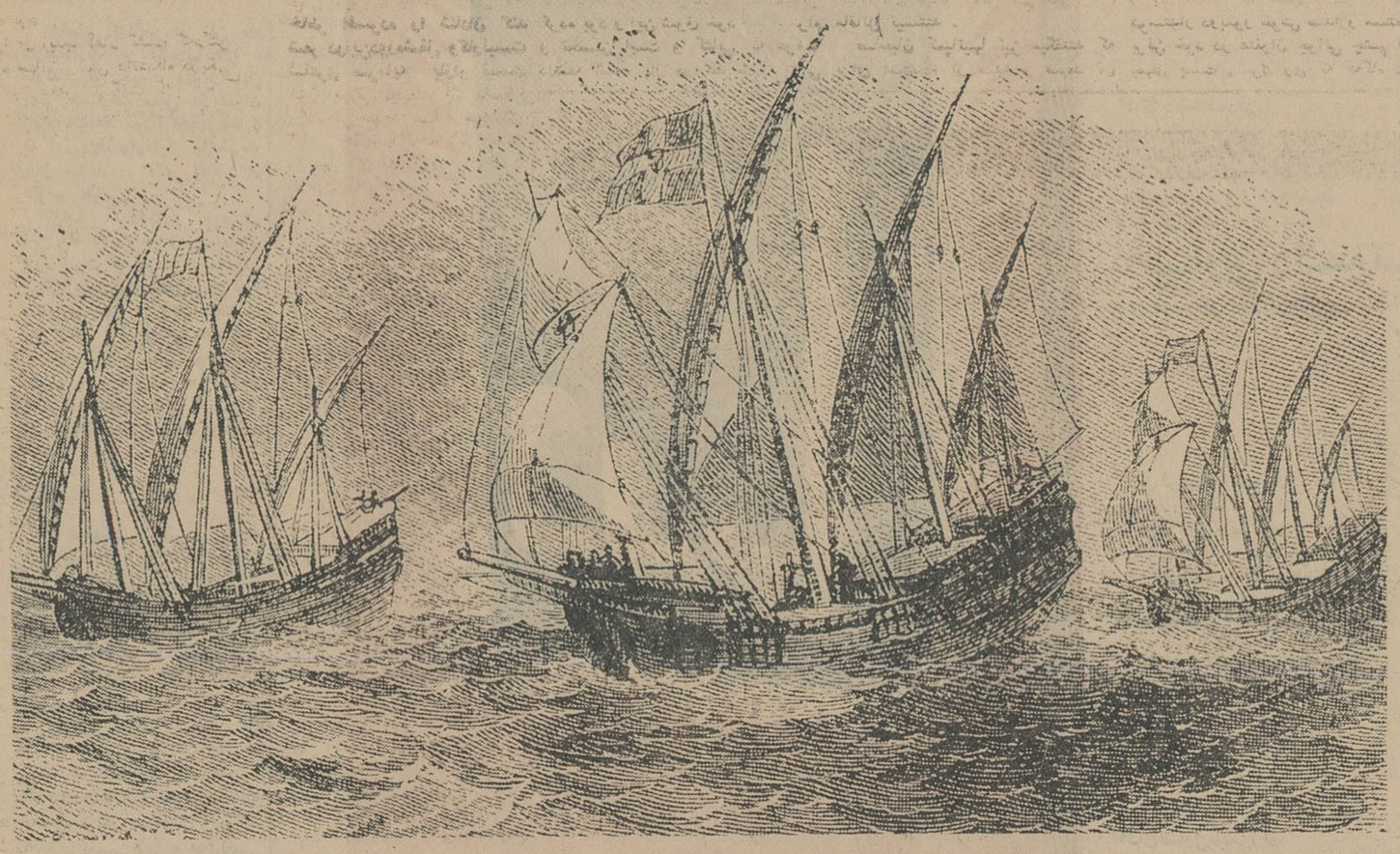

ما سالیان دراز است‌که بمردم جهان درراه مسافرت بامریکا خدمت‌کرده وامروز نیز این مسافت را در عرض‌چند ساعت طی مینمائیم .

شما میتوانید باما به نیویورك ـ شکاگو ـ بوستون ومونترال پروازکنید.

اطمینان داریم‌که شماهم مانند مردم سراسر جهان معتقدید که بهترین‌طریق مسافرت بامریکا را همان مردمی که این سرزمین راکشف‌کرده‌اند بهترمیدانند وبنظرماحتی اگر ملکه اسپانیا نیز زنده بود برای حفظ خاطرات گذشته ازسرویس هواپیمائی آلیتالیا استفاده مینمود.

ALITALIA

بمناسبت‌فرا رسیدن سال‌نو وعیدنوروز باستانی موقع را مغتنم شمرده تبریکات صمیمانه خودرا تقدیم میداریم

شرکت هواپیمائی آلیتالیا

ازاول فروردین۱۳۴۵

سینما پارامونت

افتتاح میشود

سالی که گذشت ... وآنچه برهنرمندان گذشت

بقیه از صفحه ۲۰

سرشناسی چون یول‌برانر ،ریتا ـ هیورث، استفن بوید، گریفیت ، لی.جی‌مارشال و هارولدساکال ـ وجود داشتند کارگردان این فیلم ترنس یانك بود. هنرمندان مزبور درهتل هیلتون اقامت داشتند و پس از فیلمبرداریهائی که در تهران انجام گرفت برای برداشتن‌صحنه‌های‌اصلی بکوهستانهای اطراف اصفهان رفته و درگلشهر اقامت‌نمودند درفیلمبرداری صحنه‌های کوهستان از چابك‌سواران ونفرات ایل بختیاری استفاده شد و دولت ومردم نهایت مساعدت وهمراهی را در انجام این فیلمبرداری از خود نشان دادند .

* عروسی بدنبال داشت

ماجرای فیلمبرداری فیلم گل‌شیطان یك عروسی بدنبال داشت و آنهم ازدواج فریده فرشچی با دیوید پلهام از معاونین ترنس یانك بود فریده فرشچی‌بعنوان‌مترجم‌باهیئت‌فیلمبرداران به‌گلشهر رفته بود واین ماموریت به آشنائی بادیوید پلهام منجر شد و سرانجام کار بازدواج کشید ،فریده

رشید بهبودف

امیدوار است که باکمکهای همسرش در سینما راه پیدا کند.

* هنرمندان دیگری که بتهران آمدند

همزمان با هنرمندان فیلم گل شیطان ژان‌کلودباسکال هنرپیشه و خواننده معروف فرانسوی نیز بتهران آمد و چند برنامه در تهران اجرا نمود دیگر از هنرمندانی که بتهران آمدند ویلیام هولدن هنرپیشه‌معروف بود که عبورا از تهران رد شد .

وآخرین هنرمند خارجی که سال گذشته بتهران آمد رشیدبهبوداف خواننده مشهور آذربایجان شوروی بود که بدعوت خانه جوانان بتهران آمد وچندین شب متوالی در تالار فرهنگ برنامه‌های متنوعی اجراکرد.

* دعوای شعرا ودکترصالح

از جنجالهای جالب سال پیش که مدتی سوژه گرمی برای جراید بود اعتراض شعرا به دکتر صالح رئیس دانشگاه بود .

ماجرا از اینجا آغاز گشت که‌دکتر جهانشاه صالح رئیس دانشگاه دریکی از مصاحبه های خودگفت که امروز مابشعرو شاعری نیازی‌نداریم وجوانان باید ذهن خود را متوجه صنعت وحرف مختلف بنمایند .

سخن دکتر صالح بر شاعران‌گران آمد و پاسخهای متعددی بدکترداده شدو استاد صبها هم که همیشه مترصد است با این شعر در صدد پاسخگوئی برآمد :

گفت صالح رئیس دانشگاه
که دگر شعرو شاعریست‌گناه
بعد از این روزگار ماشین است
کی دگرجای‌شعر شیرین است؟
به که شاعر ره دگر گیرد
دامن صنعت و هنر گیرد
نزند دم ز هجر و وصل‌حبیب
دور دور مهندس است و طبیب
چند در عاشقی بسر بردن
لیك هر شب گرسنگی خوردن
شد بدوران کار و کارگری
دوره شعر و شاعری سپری
هست وقت بلند پروازی
نیست جای خیال پردازی
گر چه حرف رئیس دانشگاه
هست بهر موافقان دلخواه
لیك دارم عجب ز حضرت او
که ز شعر و سخن بتابد رو
خود چرا شعر ناب می گوید
با دو صد آب و تاب میگوید
از رطب خورده این عجب‌باشد
که بجان دشمن رطب باشد
تامه و زهره راست جلوه گری
نشود دور شاعری سپری
تا بروید بشاخ گلبن گل
سر دهد ناله در چمن بلبل
هنر از شعر بارور شده است
شعر کی مانع هنر شده است ؟
باری ای اوستاد شوخ‌و ظریف
بشنو از من تو این پیام لطیف
بگمانم که میز دانشگاه
کرده دستت ز شاعری کوتاه
نیست میل سیاحت چمنت
پاك خشکیده چشمه سخنت
زین سبب خصم شاعران شده‌ای
مصلحت جوی دیگران شده‌ای

* * *

بارالها تو چشمه اش واکن
طبع او را دوباره گویا کن
تا که دامان ما رها نکند
خرج خود را ز ما جدا نکند
گر بود مایه ندامت ، شعر
کار ما هست تا قیامت ، شعر
که مهین افتخار ایرانی
شاعری باشد و سخن دانی

بالاخره‌هیاهوی شاعران و اعتراض پیاپی آنها دکتر صالح را وادار کرد که (بمواضع مستحکمتری !!) عقب نشینی کند و در صدد اصلاح حرف خود برآید بدین‌جهت‌بخبرنگاراطلاعات گفت : من هرگز با شعر و شاعری مخالفت نکردم واگر گفتم توجه مابابد بصنعت بیشتر باشد این‌دلیل آن نیست که گفته باشم شعر و شاعری رابکلی کنار بگذاریم چه‌بسا‌صنعتگران که شعر میگویند و خوب هم شعر میگویند و چنانچه خودمن هنگامیکه وزیر بهداری بودم وزارتخانه برای اضافه حقوق اطباء بودجه نداشت‌باین سبب تقاضای ۳ میلیون اعتبار کردم آقای ضرغام وزیر دارائی وقت چون بودجه‌کافی در اختیار نداشت به‌آقای اشرف احمدی که همیشه در هیئت وزرا پهلوی او مینشست گفته بود که تقاضای صالح‌را زیر تقاضا های دیگر بگذارد و در جلسات هیئت‌وزراء مطرح نکند .

و من بااین شعر موفق شدم‌تقاضای خود رامطرح کنم و ۳ میلیون اعتبار بگیرم :

اشرف احمدی وزیر شهیر
قاضی تیز بین پاك ضمیر
طرح تصویب نامه ها با اوست
صورت جلسه را کند تقریر
دارد او روی میز اوراقی
حکم و دستوری ازنخست وزیر
لیك با میل خود کند واریز
برگی آید بروی و برگی زیر
موشکاف‌استو نکته‌سنج بسی
نهراسد ز منکر و ز نکیر
می نهد سخت مته بر خشخاش
میکشد مو ز ماست با تدبیر
الغرض جمله هیئت وزرا
شده در دست این وزیر اسیر
گر بضرغام ، همنشین عزیز
که خمیر است دون مایه فطیر
شده مختل امور بهداری
جان صالح دگر تو سخت‌نگیر

بهرحال این پاسخ صالح آتش شعرا راسرد کرد و حملات باومتوقف شد و این غائله بایك شعر دیگر از استاد صبها خاتمه یافت .

صالح ای استاد دانشگاه ما
در طریق شاعری همراه ما
خویش استیضاح کردی آفرین به تخطئه این کتاب پرداختند ولی

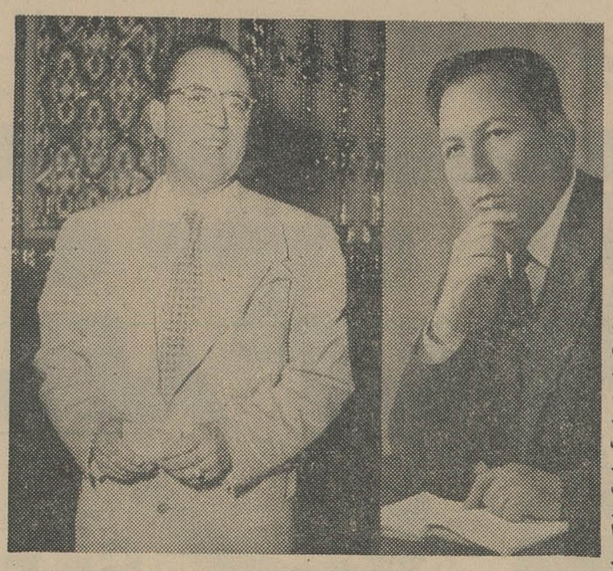

مهمترین مناظره سال بین آقای دکترجهانشاه صالح و ابراهیم صهبا انجام گرفت

وگرفتار دوزخ میشود منتهی دوستان او (افسران آمریکائی و انگلیسی) برای نجات او از دوزخ از فعالیت باز نمایستند .

ماجرای علی‌میردیرك وندی و کتاب برای گونکادین بهشت نیست مدتها سوژه گرم جراید بود حتی عده‌ای نیز

فردریك‌مارچ

استیفن بوید

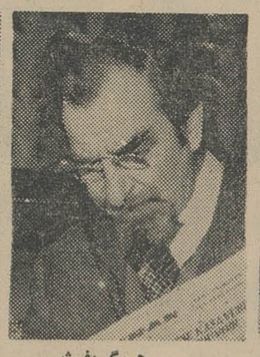

هیوگریفیث

ریتاهیورث

یول‌برینر

حرف خود اصلاح کردی آفرین
این سخن دارد بسی ارزندگی
نیست فرقی شعر را با زندگی
شعر شیرین درد را درمان کند
خاطر افسرده را شادان کند
شعر دراین‌دوره‌شغل وکارنیست
شاعری سرمایه بازار نیست
خون ایرانی عجین شد باسخن
وز سخن جوید صلاح خویشتن
گرکه دهقان واگرصنعتگر است
از دل‌و جان عاشق شعر تراست
باری ای دانشور موقع شناس
شاعری ، کردن توان درهرلباس
ما اگر گوئیم شعر آبدار
نیست ما را نان و آبی انتظار
خود گرفتم حرص را افزون‌کنیم
کی دگر اندیشه میلیون‌کنیم ؟
تن زما در شاعری کاملتری
در طریق زندگی عاقل تری
چون کنی با شعر آسان‌مسئله
شعر می گوئی ومیگیری صله

* نویسنده میلیونر

بهار سال گذشته خبرگزاریهای خارجی اطلاع دادند که کتابی از یك نویسنده ایرانی در انگلستان بچاپ رسیده است که حق تالیف آن بیش از یك میلیون تومان است ولی متاسفانه نویسنده آن مفقودالاثراست و تا بحال چند نفر برای یافتن او بایران آمدند ولی با همه تلاشی که کردند از او اثری بدست نیامد .

نویسنده گمشده میلیونر علی میردیرلوندی نام داشت‌که از اهالی‌پل دختر لرستان بود وی در زمان جنك مدتی در کمپ افسران انگلیسی و آمریکائی کار میکرد و زبان انگلیسی را با استفاده از کتاب انجیل آموخت و هنگام مراجعت افسران انگلیسی‌وی کتابی راکه نوشته بود بافسر مافوق خود داد و این کتاب بعداز چند سال که ناشرین‌از چاپ آن امتناع داشتند بالاخره بچاپ رسید و در همان روز های اولیه هزار ها نسخه ازآن‌بفروش رفت و نویسنده آنرا میلیونر نمود .

بارسیدن این خبر بتهران خبر ـ نگاران جراید در شهرستان ها تلاش بی‌نظیری رابرای یافتن او نمودند متاسفانه این تلاشها بنتیجه نرسید و آخرین خبری که از او بدست آمد این بود که شخصی بانشانیهای علی میردیرك وندی درسال گذشته براثر سرما در بروجرد درگذشته است .

ترجمه کتاب علی میردیرك وندی « برای گونکادین بهشت نیست »برای اولین بار بصورت پاورقی در روزنامه اطلاعات چاپ شد نویسنده در این کتاب تخیلات خودرا که از ریشه های مذهبی سیراب شده است مطرح‌نموده و بدبینی خود رانسبت بکائنات‌مطرح میکند ، از بیعدالتیها رنج میبرد و اطمینان ندارد که این رنج حیات ، در مرك نیز وجود نداشته باشد .

داستان از اینجا آغاز میگردد که افسران آمریکائی و انگلیسی همراه گونکادین مستخدم وفادار خود درجنك «داوری زندگی» از بین میرونه و در جاده کهکشان بسوی آخرت رهسپار میگردند ، مسافران آخرت باسختی

آنجا گناهان همه بخشوده میشود جز گونکادین .

اینجاست که میل عصیان علیه داور بزرك در علی میردیرك وندی بیدارمی‌شود ولی اواز این عصیان عاجز است

* همبستگی هنرمندان

مسئله گرفتن مالیات از هنرمندان موجب شدکه هنرمندان کشور برای حفظ منافع خود تك‌روی راکنارگذاشته و بهمبستگی گرایش بیشتری پیدا کنند و این همبستگی هنگامیکه چند تن از خوانندگان علیه کمپانی های ضبط صدا بدادگستری شکایت کردند بیشتر جلوی‌گری کرد .

خوانندگان عقیده داشتند که‌مامورین مالیات برای مادرآمدی بیش ازواقعیت در نظر میگیرند و یکی از ارقام‌بزرك این درآمد تصوری ، درآمد از صفحات گرامافون است در حالیکه صاحبان کمپانیهای ضبط صدا هیچ حقی برای ماقائل نیستند .

صاحبان کمپانیها نیز میگفتند که برای استفاده از صدا و ضبط آن هیچ قانونی خوانندگان را محق نمی داند .

این جنجال با برخورد شدید چند کمپانی تهیه صفحه با خوانندگان‌باوج خود رسید و بالاخره همبستگی هنرمندان موجب شد که‌دولت دراین امر دخالت کندو باقول اینکه:« با تهیه و تنظیم قانونی برای اینکار حقوق هنرمندان حفظ خواهد شد » فعلا آبها از آسیاب افتاده و سر و صدائی وجود ندارد . تابعد چه‌پیش آید ؟!

* ضایعات هنری

سال گذشته جامعه هنرمندان‌ایران با چند ضایعه عزادار شد و هرکدام ازاین ضایعات در حد خود تاسف‌بار بود .

روز ۳۰ مرداد سال گذشته استاد صنیع‌خاتم که استاد مسلم خاتم‌کاری ایران بود براثر سکته قلبی درگذشت و جامعه هنرمندان راسوگوار ساخت

استاد صنیع خاتم از سن بیست سالگی پس از آموختن این فن ظریف در نزد استادان شیراز جزواستادان مسلم خاتم کاری بشمار میرفت و ۶۰ سال‌زندگی او مصروف هنرخاتم کاری شده بود .

وی هنگام مرك ۸۰سال داشت .

در ماه آبان خبررسید که استاد روح‌الله خالقی ، استاد مسلم‌موسیقی ایرانی در اروپا درگذشت وی اولین کسی بودکه ارکستراسیون را در موسیقی ایرانی وارد کرد و سالها ریاست هنرستان موسیقی ملی را عهده‌دار بود و مرك وی لطمه شدیدی به پیکر موسیقی ایران بشمارمیرفت.

روز ۹ آذر ، پرخیده هنرمند تئاتر و سینمای ایران پس از مدتی که از بیماری قلب رنج میبرد چشم از جهان فروبست، مرك وی در جامعه‌هنرمندان خصوصا هنرپیشگان با تاثر عمیق روبرو شد . در همین ایام کاوس دوستدار دوبلور خوش صدا و مسلط برفن خود در عنفوان جوانی چشم از جهان بست . مرك وی که گه‌گاه در صحنه تاتر نیز هنرنمائی میکرد تاسف ریز ضایعه جبران ناپذیری برای‌هنرمندان ایران بشمار میرود .

و آخرین ضایعه هنری سال گذشته مرك هانیبال رئیس موزه آبادان بود هانیبال که از نواده های پوشکین شاعر معروف روس بود سالها درایران میزیست وبفرهنك کشور خدمت کرد وی روزگاری از چهره پردازان و نقاشان کشور بود ولی بیشترفعالیتش مصروف زنده کردن فرهنك عامه و حفظ آن شد .

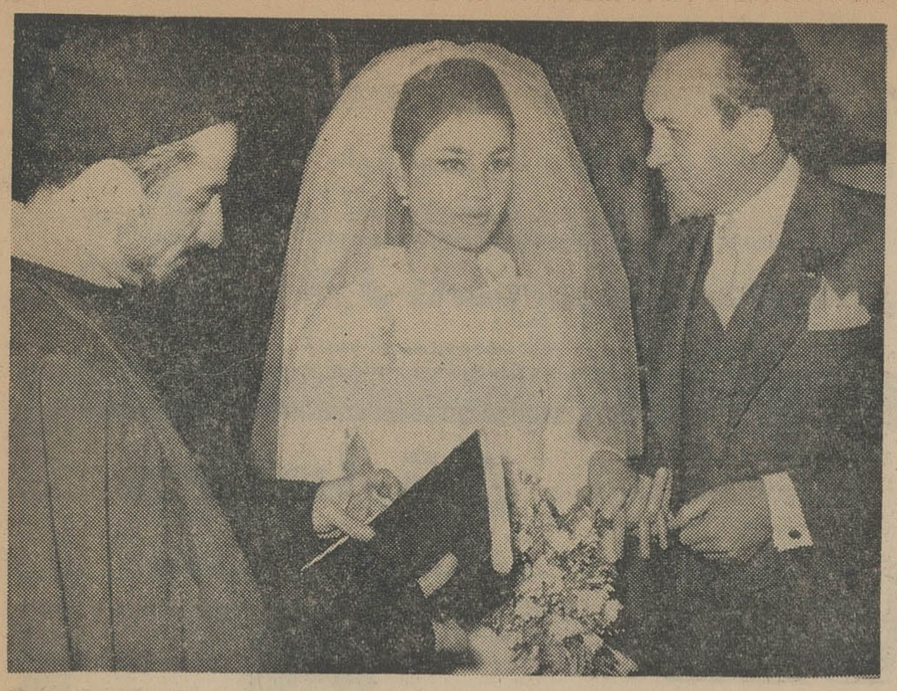

دیوید‌پلهام کارگردان‌انگلیسی باهنرپیشه ایرانی ، فریده فرشچی ازدواج کرد

هتل میامی

باحکمای خرسندی فرارسیدن نوروز باستانی و آغازسال نو را بعموم هم میهنان عزیز تبریک و تهنیت گفته برنامه بی‌نظیر و مخصوص نوروزی را تقدیم می کند.

CHRYSLER INTERNATIONAL S.A.

شرکت میلاردسهامی

نمایندگی اتومبیل

سیمکا 1500 1300 مدل ۶۶

صمیمانه ترین تبریکات خود را بمناسبت جشن نوروز باستانی تقدیم کرده امیدوار است

سال نوی را هم میهنان عزیز قرین سعادت ، سلامت و کامیابی باشد .

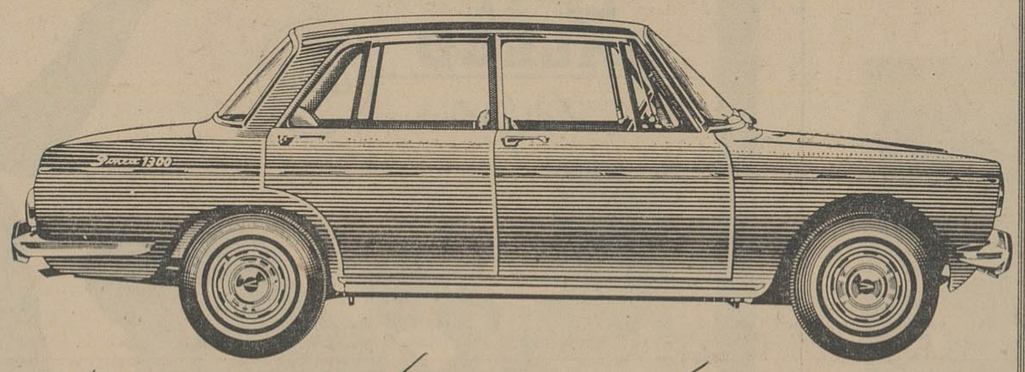

نمایندهٔ انحصاری اتومبیل های : کرایسلر ـ پلیموت ـ برکودا ـ والیانت ـ سیمکا

شرکت میلاردسهامی خیابان اکباتان تلفن ۳۱۵۴۱-۳۱۵۴۳

طوس

شرکت آلدارم پخش کننده فیلمهای کلمبیا در ایران

THE ALDARM COMPANY LTD., SOLE DISTRIBUTOR OF COLUMBIA PICTURES IN IRAN

حلول سال جدید را بملت ارجمند ایران تبریك گفته وبعنوان عیدی بزرگترین شاهکار پرفروش ۱۹٦٦ کمپانی معظم کلمبیا را تقدیم میدارد

ازفرداصبح درسینماهای امپایر ـ سانترال ـ تاج ـ متروپل ـ نیاگارا

صداخفه‌کن

THE SILENCERS رنگی

دین مارتین

(در نقش مت هلم) در فیلم:

باشرکت: سید چاریس / استلا استیونس

دالیا لاوی / بیورلی آدامز / ویکتور بوئنو

ساعت ۸ونیم امشب یك برنامه مخصوص نیم ساعته برای فیلمهای «صدا خفه کن» و«کت بالو» در تلویزیون ایران اجرا میگردد

دومین برنامه انتخابی سال ۱۳٤٥ کمپانی کلمبیا که بلافاصله بعداز فیلم «صداخفه کن» در سینماهای نیاگارا ـ تاج ـ امپایر ـ سانترال ـ متروپل نمایش داده خواهدشد

جین فاندا لی مارووین

مایکل کالان و نات کینگ کول

در فیلم

کت بالو

CAT BALLOU

رنگی

محصول کمپانی کلمبیا

فیلم «کت بالو» کاندید ٥ جایزه اسکار (منجمله لی مارووین کاندید بهترین هنرپیشه) بوده وآهنگ حماسه کت بالو توسط نات کینگ کول دراین فیلم خوانده میشود

دراین قسمت تعدادی از شاهکارهای برنامه سینماهای متروپل ـ سانترال ـ

اسیرعشق

THE COLECTOR

رنگی ـ بکارگردانی ویلیام وایلر
باشرکت ترنس استامپ ـ سامانتا ایگار

فرمان گمشده

THE LOST COMMAND

سینماسکوپ ـ رنگی ـ باشرکت
انتونی کوئین ـ الن دلون

برجسته کمپانی کلمبیا که در سال ۱۳٤٥ امپایر ـ نیاگارا ـ تاج میباشدمعرفی شده

تعقیب

THE CHASE

سینماسکوپ ورنگی ـ باشرکت
مارلون براندو ـ جین فوندا ـ انجی دیکنسون

حرفدای‌ها

THE PROFESSIONALS

سینماسکوپ ورنگی ـ باشرکت
برت لنکستر ـ کلودیا کاردیناله
رابرت واین ـ جك پالانس

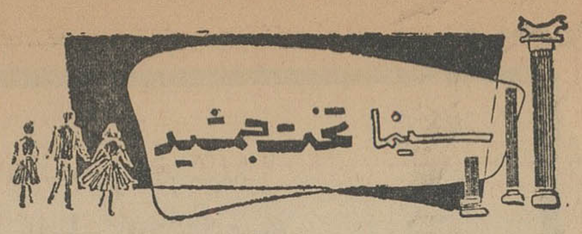
سینما تخت جمشید

نمایش میدهد

ادوارد جی رابینسون

آن مارگرت

استیومک کوئین

تیوزدی ولد

کارل مالدن

قمار باز سین سیناتی

رنگی محصول کمپانی متروگلدوین مایر

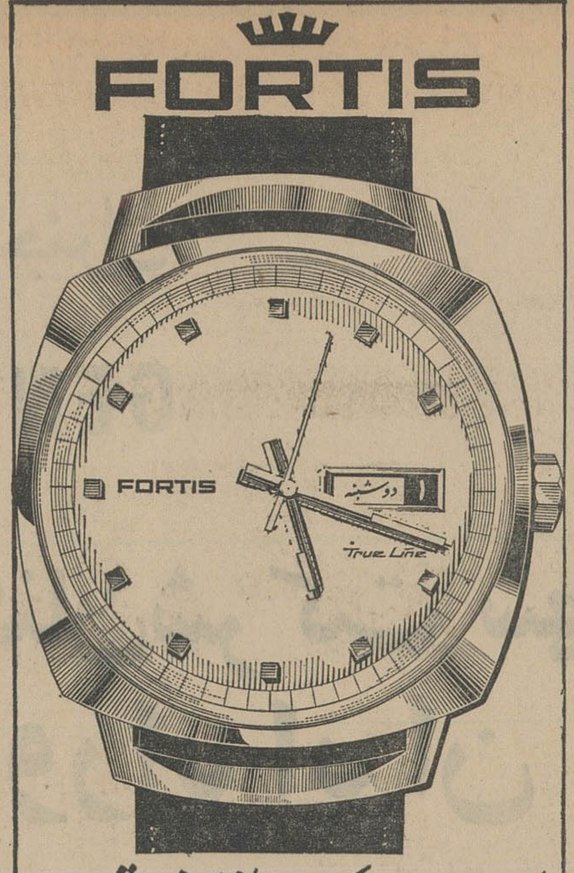

کارخانه ساعت سلطنتی فورتیس

با اعلام ساعت ۵ و ۱۸ دقیقه و ۴۵ ثانیه

روز دوشنبه آغاز فروردین ۱۳۴۵

بهترین شادباشهای خود را بمناسبت نوروز باستانی بملت بزرگ ایران تقدیم میدارد

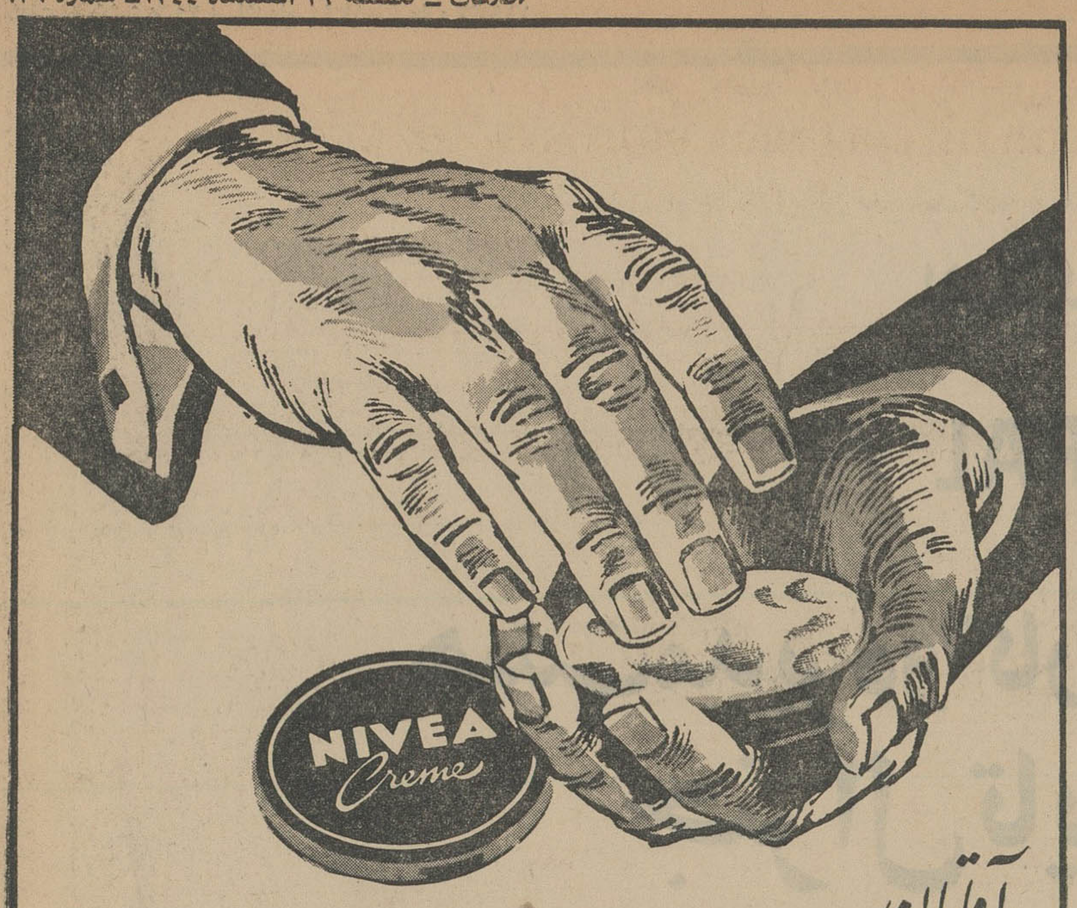

آقایان

بعد از اصلاح صورت

حتماً باید

کرم نیوآ بکار ببرند، زیرا:

اصلاح صورت با تیغ یا ماشینهای برقی روی پوست صورت خراش و بریدگیهای نامرئی ایجاد میکند، بعضی از سلولهای محافظ پوست را از بین میبرد و پوست صورت در مقابل گرما، سرما، باد، آفتاب و گرد و غبار بدون دفاع میماند.

کرم نیوآ که دارای ماده مخصوص «اویسریت» میباشد این خراش و بریدگیها را التیام داده آب و مواد غذائی لازم را به پوست میرساند و طراوت آنرا حفظ میکند.

تیدی

HB 51

پوست سالم و شاداب با محصولات نیوآ

هدیه نوروز سینما آریا

انقلاب عظیم سینما با این پدیده شگرف آغاز میشود

فرانک سیناترا

تریور هاوارد

رافلائلاکارا ـ براد دکستر ـ جان لیتون

درفیلم

«قطار سریع السیر فن راین»

کارگردان: مارک رابسون — پخش در ایران توسط «کمپانی قرن بیستم»

شروع سئانسها ۹ـ ۱۱ صبح ـ ۱ـ۳ـ۵ـ۷ـ۹ بعدازظهر

لوازمات فلزی

کارخانجات صنعتی طلوع

ازاین پس در نمایشگاه صنایع فلزی طلوع قفسه آشپزخانه متری ۱۵۰۰ ریال بفروش میرسد برای مشاهده و سفارش انواع کابینت های مدرن آشپزخانه بخیابان پهلوی بالاتر از سینما امپایر نمایشگاه صنایع فلزی طلوع مراجعه فرمائید تلفن ۶۲۶۸۶۹ ۱ـ۳۰ آ ـ ۳۰۸۶

کارخانه مصنوعات فلزی ایراندوست

شما را دعوت مینماید از نمایشگاه و فروشگاه شماره ۲ مقابل دستمال کاغذ دادگستری تلفن ۳۲۶۶۷ دیدن فرمائید

منتها فروشگاه شماره ۲ روزهای تعطیل از ۸ صبح الی ۸ شب باز است

تشرف بدین اسلام

آقای منصور عبدالله زاده کلیمی در حضور حجة الاسلام آقای حاج میرزا عبدالله مسیح تهرانی با ادای شهادتین بدین اسلام مشرف شده است.

حلول سال جدید و نوروز باستانی را بملت ایران صمیمانه تبریک میگوید

هواپیمائی کویت

الخطوط الجویة الکویتیة

قبل از خرید هر نوع اجاق گاز از اجاق های آمریکائی امپریال ۳۷ اینچی شرکت بوتاگاز دیدن فرمائید خیابان سعدی پلاک ۷۰۰ مقابل بانک ملی سعدی تلفنهای ۳۲۳۸۹ و ۳۳۲۲۳

از اول فروردین ۱۳۴۵

سینما پارامونت

افتتاح میشود

کانون آگهی مودت

مدیریت کانون آگهی مودت

سال نورا به همکاران محترم و مشتریان گرامی و دوستان عزیز تبریک میگوید. حسین ـ قریشی

دهقانان ایران ـ پول زیاد ندهید

تراکتور فامولوس

۴۰ اسب به نصف قیمت و بدون هیچ تشریفات اداری مستقیماً از شرکت یا نمایندگان فامولوس در شهرها

فقط ۱۴ هزار تومان تراکتور تنها یا تراکتور با ملحقات ۱۷ هزار تومان

شرکت سهامی ماشین آلات ایران: خیابان شاهرضا ـ شماره ۷۷۰ (مقابل زایشگاه) تلگرافی ـ ماشینکو ـ تهران

CONSTELLATION LINE

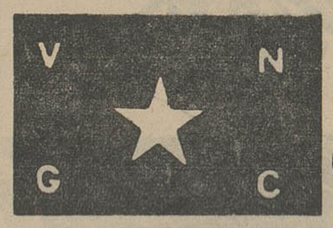

کنستالیشن لاین

m/v ALCHIBA

کشتی آلچیبا

هم اکنون درخرمشهر مشغول تخلیه و ضمنا برای بنادرذیل نیز بارگیری مینماید

جنوا ـ مارسی ـ نیویورک

برای اطلاع بیشتر ورزرو جا مراجعه شود به

شرکت بابکو با مسئولیت محدود

خیابان فردوسی کوچه برلن ساختمان جواهری تلفن ۳۱۳۲۱ الی ۵

لاستیک جنرال

GENERAL

هیئت‌مدیره و کارکنان شرکت سهامی
جنرال تایر و رابر ایران

عید سعید باستانی و حلول سال نو را که مقارن با آغاز
خدمتگزاری و بهره‌برداری از کارخانه لاستیک سازی
جنرال میباشد بعموم هموطنان عزیز تبریک عرض نموده
سال پرافتخار و ثمربخشی را برای کشور عزیز ایران
آرزو مینمایند

آگهی مناقصه شماره ٤۸ر۱۳٤٤

شرکت برق منطقه‌ای تهران دوقلم سرکابل مورد نیاز خود را بشرح زیر :

۱ـ سرکابل‌هوائی 20 KV (بیست کیلووات) بالوازم داخلی کامل ده عدد

۲ـ سرکابل داخلی 20 KV (بیست کیلووات) بالوازم‌داخلی کامل ده عدد

ازطریق مناقصه‌داخلی‌تحویل یکی‌ازانبارهای شرکت‌خریداری داوطلبان شرکت درمناقصه میتوانند بامراجعه باداره مناقصه‌ها می نماید .

وپرداخت مبلغ دویست ریال بصندوق شرکت وارائه رسید آن برگ شرائط و مشخصات مناقصه را اخذ وپیشنهادات خودرا بادر نظرگرفتن کلیه شرائط تعیین شده تا آخر وقت اداری روز ۲۳ر۱ر۱۳٤٥ بصندوق پیشنهادات بیندازند .

حداقل سپرده شرکت درمناقصه ۵٪ کل قیمت اجناس مورد پیشنهاد میباشد و شرکت برق منطقه‌ای تهران در رد ویاقبول یك ویا کلیه پیشنهادات مختار است . الف ۹۰۹۸

شرکت برق منطقه‌ای تهران

شماره مخصوص
اطلاعات دختران
و پسران
در ۸٤ صفحه
منتشر شد

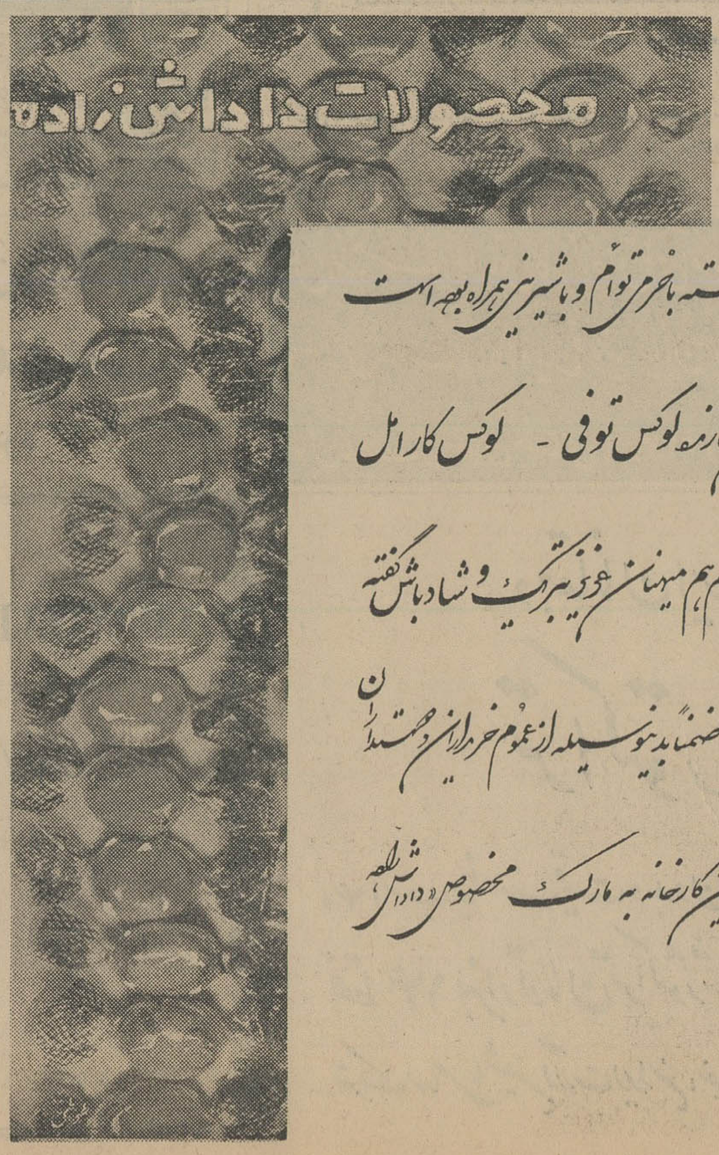

نوروز باستانی که یادگار پرارزش نیاکان ماست از دیرهنگام پیوسته با خرمی توأم و با شیرینی همراه بوده است

مدیر و کارکنان شرکت تضامنی برادران داداش زاده و پسران اولین و معروفترین سازنده لوکس توفی ـ لوکس کارامل

وبن بن های شیری با کمال خرسندی عید سعید و آغاز سال نو را بعموم هم میهنان عزیز تبریک و شادباش گفته

امیدوار است سال آینده سال شیرینی کامی و سعادت ملت ایران باشد . ضمناً بدینوسیله از عموم خریداران محصولات داداش زاده

محصولات داداش زاده متمنی است هنگام خرید شیرینجات این کارخانه به مارك مخصوص «داداش زاده»

توجه فرمایند

دوربین
آگفا ایزورایپد
خوشایندترین هدیه نوروزی
اکنون در جعبه مخصوص نوروزی

در این جعبه دوربین آگفا ایزورایپد همراه یك جلد عالی ـ یك حلقه فیلم ـ یك باطری و پنج لامپ فلاش قرار دارد .
دوربین های آگفا رایپد با قیمت هائی از ۷۵۰ ریال به بالا موجود است

یك امتیاز دیگر :
شما میتوانید برنده ۵۰۰۰ ریال هم بشوید
چون دوربین رایپد بشما اجازه میدهد که در مسابقه نوروزی ما شرکت کنید به این ترتیب که عکس‌هائیکه ممکن است در ایام عید گرفته باشید یکی از جوائز متعدد را بربایید .
برای کسب اطلاعات بیشتر در این مورد به فروشندگان لوازم عکاسی مراجعه فرمائید
نماینده پخش آگفا ـ گوورت در ایران
شرکت مارتین خیابان استانبول ـ تلفن ۳۹۵۸۵ ـ خیابان روزولت (کوچه نجومی)

Agfa

طی مراسمی بوسیله تیمسار صفاری استاندار آذربایجان شرقی

موتورهای برق اردوی کار تبریز بکار افتاد

درمراسم مذکور از سرعت عمل و کیفیت کار بازرگانی اشتال تجلیل شد

ساعت ٤ بعدازظهر روز چهارشنبه بیست و پنجم اسفند ماه طی مراسمی با حضور تیمسار صفاری استاندار آذربایجان شرقی ، روسای ادارات دولتی استان و جمعی از محترمین و فرهنگیان و هیئت مدیره سازمان اردو های کار آذربایجان شرقی، موتورهای مولد برق اردوی کار تبریز که بوسیله بازرگانی اشتال نصب شده است ، در محل اردو بکار انداخته شد.

در آغاز این مراسم تیمسار سرتیپ افضلی رئیس سازمان مذکور طی بیاناتی ضمن تشریح تاریخچه سازمان اردو های کار آذربایجان شرقی ، به نقائصی که اردوی کار تبریز در بدو تاسیس داشت و کوشش هائی که در ظل توجهات تیمسار صفاری استاندار آذربایجان شرقی ، در جهت رفع این نقائص مبذول شده است اشاره کرد و طی آن گفت : « مسئله تامین برق و روشنائی که از هر نظر برای اردوی کار تبریز در صدر احتیاجات قرار داشت ، همواره سازمان اردوی کار آذربایجان شرقی را با اشکالات عدیده و ناراحتیهای گوناگون روبرو ساخته بود . تا اینکه باتوجه به علاقمندی تیمسار صفاری استاندار محترم و کاردان آذربایجان شرقی و نیز هیئت مدیره اردو، از مرکز اجازه خواسته شد تا نسبت به تاسیس و نصب موتور های برق در محل اردو اقدام شود . در مناقصه مربوط بازرگانی اشتال برنده گردید و بفاصله چند روز ، دو دستگاه موتور «و.اس.و» آندرکو ساخت لیهستان با هزار دوردردقیقه و هر کدام به قدرت ۵۰ اسب نصب گردید که جا دارد در اینجا از سرعت عمل و صداقت و کیفیت کار بازرگانی اشتال و آقای شفق مدیر عامل بازرگانی مذکور نهایت تشکر را بنماید زیرا موتور ها را در اسرع وقت و در کمترین مدت ممکن نصب کرد که دلیل احاطه و تسلط بازرگانی مذکور ونیز صحت عمل صاحب آن می - باشد. »

در این موقع رئیس سازمان اردو های کار استان از تیمسار صفاری استاندار آذربایجان شرقی درخواست کرد تابنام نامی شاهنشاه آریامهر ، موتور خانه برق اردو را افتتاح نماید.

تیمسار صفاری و مدعوین پس از گشایش موتورخانه و کارافتادن موتور ها از قسمت های مختلف موتور های برق بازدید کردند و در پایان استاندار آذربایجان شرقی ضمن تشکر از آقای مهندس یوسف شفق متخصص فنی بازرگانی اشتال که در جریان بازدید در هر مورد اطلاعات لازم را در اختیار آقای استاندار قرار می‌داد، تاکید کرد که نظر به کیفیت کار بازرگانی اشتال در کار های آینده در زمینه های برق و آبیاری ، از وجود بازرگانی مذکور کمال استفاده بعمل خواهد آمد.

مراسم مذکور با پذیرائی از مدعوین پس از یکساعت خاتمه یافت.

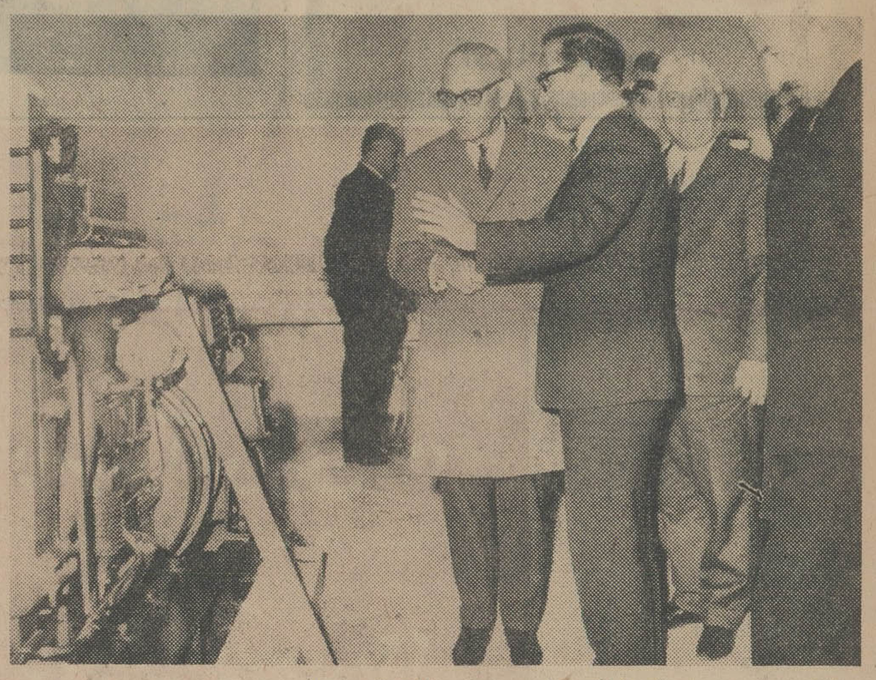

آقای مهندس یوسف شفق متخصص فنی بازرگانی اشتال در مورد موتوربرق و-اس-و سازمان اردو های کار به تیمسار صفاری استاندار آذربایجان شرقی توضیح میدهد

* مشخصات موتورها و توضیحات نمایندگی اشتال

موتور های برق سازمان اردوهای کار آذربایجان شرقی از نوع موتور ژنراتور های دیزل و -اس- و (آندریو) میباشد که پدیده شگرف صنعت کشور لهستان بوده وتنها مولد برقی است که با کمال اطمینان وبسادگی و در عین حال توام با نهایت صرفه‌جوئی از نظر سوخت و استهلاک کار میکند.

موتور های مذکور که نمایندگی انحصاری آن در ایران بابازرگانی اشتال واقع در خیابان سپه تهران است ، به قدرتهای مختلف از ۵ الی ۲۰۰ قدرت اسب و بدور های مختلف میباشد.

محصولات دیگر کارخانه مذکور موتور پمپ های آتش نشانی ، انواع آسیاب و دیزل های با کلاچ برای پمپ های چاه عمیق والکترو- موتور باندازه های گوناگون می باشد که از هر لحاظ ونیز از نظر قیمت تفاوت عمده‌ای با محصولات مشابه دارد.

کلیه محصولاتی که نمایندگی انحصاری آن با بازرگانی اشتال میباشد سالیانست در موسسات مختلف دولتی و ملی مشغول به کار می باشد و رضایت صاحبان آن را از هر نظر فراهم آورده است .

بازرگانی اشتال که از لحاظ کار خود سهمی درصنعتی ساختن کشور بر عهده گرفته ترتیب کار خود را بر اساس صحت و سرعت عمل و مراعات و دقت و صداقت داده و از این لحاظ در هر مورد رضایت موسسات خریدار را جلب کرده است .

آدرس بازرگانی اشتال در تهران خیابان سپه شماره ٤۸۷ و تلفن‌های ۳۰٤۸۶۷ و ۳۲۳۳٤ می باشد .

تیمسار صفاری باقطع نوار سه رنگ موتورخانه برق را افتتاح مینماید

آگهی مناقصه شماره ۱۱۹۹ر٤٤

راه‌آهن دولتی ایران یکصد دستگاه مادرساعت دیواری برقی با آرم راه‌آهن که هریك بتواند یك تا پنج دستگاه ساعت برقی را بکار اندازد از طریق مناقصه سی.اند.اف یکی از بنادر ایران (خرمشهر یا شاهپور) یامرز جلفای ایران خریداری میتماید .

داوطلبان شرکت درمناقصه میتوانند درساعات اداری جهت دریافت اسناد مناقصه باداره کارپردازی مراجعه نمایند شرکت کنندگان درمناقصه باید مبلغ بیست هزار ریال اسناد خزانه بعنوان سپرده شرکت درمناقصه از اداره اسناد خزانه وزارت دارائی یا بانکهای عامل مقیم ایران خریداری و بصندوق راه‌آهن پرداخت و رسید آنرا بضمیمه پیشنهاد خود تا ساعت ۹ صبح روز یکشنبه ۱۲ر٤۵ر مطابق با ۳ ژوئیه ٦٦ درصندوق پیشنهادها واقع درداره کارپردازی بیاندازند موسسات خارجی میتوانند از طریق کارگزار بانك مرکزی ایران نسبت بخرید اسناد خزانه توسط بانك مزبوراقدام نماید . پیشنهادهای واصله ساعت ده همان روز باز وقرائت خواهد شد. حضور پیشنهاد دهندگان یا نماینده گان مجاز آنها در جلسه مناقصه آزاد است وراه‌آهن در رد ویا قبول هریك یا تمام پیشنهادها مادامی که قرارداد مبادله نشده است مختار می‌باشد . به پیشنهاد فاقد سپرده و مشروط ومبهم و پیشنهادیکه بعداز موعد مقرر برسد ترتیب اثر داده نخواهد شد سپرده برنده اول و نفر دوم مناقصه نگهداری و درصورت استنکاف از انجام معامله بدون هیچگونه تشریفات بنفع راه‌آهن ضبط خواهد گردید . هزینه درج آگهی درجراید بعهده برنده مناقصه است وراه‌آهن میتواند صدی بیست وپنج از میزان معامله راکسر یا اضافه نماید. الف ۹۰۹۹

راه‌آهن دولتی ایران

۱ـ۲ آ ـ ٤٦۱۹٤

بازدید از بیمارستان دکتر مجیبیان در یزد

این بیمارستان که مجهز بمدرنترین وسایل پزشکی است جنبه انتفاعی نداشته و دریزد منحصر بفرد ومورد رضایت عموم میباشد

دانش‌آموزان عضو سازمان در محوطه بیمارستان مجیبیان دریزد یزد

در روز ۲٤ اسفند ماه جاری اعضاء سازمان جوانان شیر و خورشید سرخ دبیرستان شاهدخت مانند سایر دانش آموزان از بیماران بیمارستان عیادت و دسته گل های زیبائی به آنها اهداء نمودند .

در این مراسم تشکیلات مدرن و وسائل گوناگون و قسمت های مختلف بیمارستان مرتبا مورد بازدید وتحسین اعضاء سازمان واقع گردید ، در این برنامه آقای خضری یزدان نماینده اطلاعات و (معتمد انجم دبیرستان شاخدخت) از آقای دکتر مجیبیان سوالاتی نمود و آقای دکتر در هر مورد توضیحات لازم باین شرح داد:

بیمارستان از هر لحاظ امور فنی - درمانی و بهداشتی و حتی وسایل، تکمیل است و خودشخصا با مساعی کارکنان صدیق ودلسوز و کارآزموده ، شبانه روز برای آماده سلامت و بهبودی بیماران صمیمانه میکوشیم تارضایت کامل بیماران و مراجعین محترم فراهم گردد.

آقای دکتر گفت این بیمارستان مجهز به اطاقهای خصوصی و عمومی بوده دارای دستگاه تهویه کامل منحصر به‌فرد و اطاق عمل وسرویس مجهز برای انجام امور زایمان بدون درد می باشد و از داروی جدید بیهوشی بنام (هالوتن) که از جدید ترین و گرانترین دارو های بیهوشی برای امور پزشکی است استفاده میشود.

که البته هیچگونه خطر و ناراحتی نخواهد داشت.

دستگاه دیگری مورد بازدید قرار گرفت که در آن کلیه وسایل بیمارستان حتی سرنگها با حرارت خشك ضد عفونی میشد و باین وسیله از بروز بیماری یرقان و سایر امراض جلوگیری و مسلم این موضوع درخور توجه و حائز اهمیت خاص می باشد.

خلاصه بایك بررسی کوتاه به تشکیلات وسیع و مدرن و مجهز بیمارستان دکتر مجیبیان معلوم خواهد شد که هدف اصلی کارو فعالیت و خدمت و جلب رضایت عموم بیماران است نه افزایش درآمد.

آقای دکتر مجیبیان بافداکاری تمام هستی وسرمایه خود را برای ساختمان بیمارستان بکار انداخته ودر حدود ده میلیون ریال هزینه آن نموده‌است. که با توجه باین هزینه هنگفت ، اصولا باید جنبه انتفاعی مطلق بخود گرفته باشد که خوشبختانه برخلاف انتظار ملاحظه میشود ، هیچگاه نظر انتفاعی در کار نبوده و حتی به بیمارانی که فاقد استطاعت مالی باشند ارفاق زیاد مبذول و کمك و مساعدت لازم به آنها شده و خواهدشد.

آقای خضری یزدان نماینده اطلاعات مینویسد :

آقای دکتر مجیبیان چندین سال که سمت ریاست زایشگاه جمعیت شیر و خورشید سرخ یزد را عهده‌دار بودند منشاء خدمات ذیقیمتی در امر طب بوده و جان صد ها بیمار وزائو را ازخطر مرك نجات داده‌اند.

آقای دکتر مجیبیان میگویند : بمحض اینکه احساس کردم ادامه همکاری من با جمعیت مقدور نیست استعفا نموده و با توجه به افزایش جمعیت شهر و احتیاج مردم یزد اقدام بساختمان مجهز ترین و مدرن ترین بیمارستانها نمودم .

باشد که در اجرای یکی از منویات مقدس شاهنشاه آریامهر عملا اقدام و معتقدم اقدامی که بانیت خیر آمیخته گردد جبرا به توفیق منتهی خواهد گشت .

در خاتمه خوشوقتم از اینکه توانستم از این فرصت کوتاه استفاده نموده یکی از مجهز ترین و مدرن ترین بیمارستان‌های یزد را بشما معرفی نمایم و همه از حسن نیت ، فداکاری ، علوطبع آقای دکتر مجیبیان تحسین و تقدیس می نمائیم و در مورد نرخ ناچیزی که برای بیماران زائو تعیین کرده‌اند متشکریم.

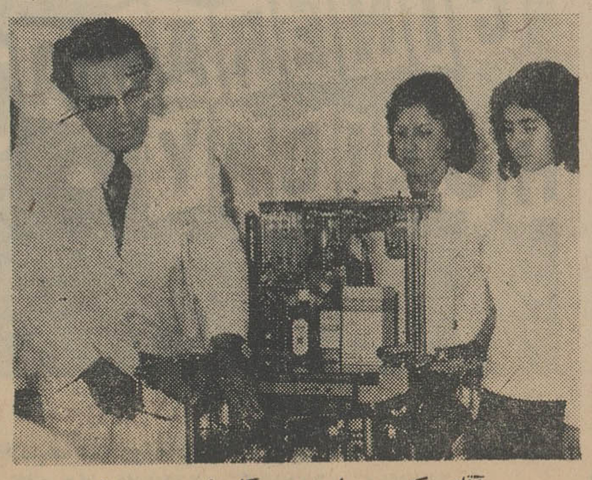

آقای دکتر مجیبیان و دستگاه مخصوص بیهوشی

تجدید آگهی حراج

بانك سپه چهاردستگاه اتومبیل سواری بنزواپل و یازده تخته قالی و قالیچه کهنه را از طریق حراج عمومی بفروش میرساند طالبین میتوانند روز چهارشنبه ۱۰ر۱ر٤۵ ساعت سه‌بعداز ظهر درمحل اداره مرکزی بانك حضور بهمرسانیده و درمراسم حراج شرکت نمایند بدیهی است حق حراج بعهده خریداران می‌باشد و بانك درد و قبول پیشنهادات مختار است .

آ ـ ٤٦۰۳٦ ۱ـ۲ بانك سپه

آگهی دعوت صاحبان سهام

بمنظور تغییر و تجدید نظر دراساسنامه و اصلاح و افزایش بعضی ازمواد آن تشکیل مجمع همگانی فوق‌العاده شرکت سهامی نخریسی یزد محدود (کارخانه اقبال) لازم و ضروری است از این روی از آقایان دارندگان سهام دعوت می‌شود قادر مجمع همگانی فوق‌العاده که درساعت ٤ بعد از ظهر روز پنجشنبه اول اردیبهشت ۱۳٤۵ درمحل کارخانه اقبال تشکیل میشود حضور بهمرسانند.

دستور جلسه

۱ـ بحث درباره اساسنامه اصلاح و تغییر و حذف واضافه بعضی ازمواد اساسنامه باتصویب اساسنامه جدید

۲ـشور و مذاکره درباره ازدیاد سرمایه و انتشار اوراق جدید سهام واخذ سایر تصمیمات مقتضی درنحوه ازدیاد سرمایه ودریافت وام از سهامداران وبانکها

شرکت سهامی نخریسی یزد محدود (کارخانه قبال)

آگهی اداره کل غله

۸۸۱۹۷-۲۸ر۱۲ر٤٤

آگهی مناقصه شماره ٤۰ـ۱۷ر۱۲ر٤٤ موضوع حمل چهار هزار تن به‌تبریز و آگهی شماره ٤۱ـ۱۷ر۱۲ر۱۳٤٤ موضوع حمل چهار هزار تن به مشهد و آگهی شماره ٤۲ـ۱۷ر۱۲ر٤٤ موضوع حمل چهارهزار تن به اصفهان کان لم یکن می‌باشد .

ازطرف مدیر کل غله. مهندس کریم‌والا

جناب آقای دکتر هدایتی وزیر محبوب آموزش‌وپرورش

انتصاب شایسته آقای ابوالحسن منصوریان که ازصاحب منصبان عالی‌رتبه وازافراد شاهدوست وخدمتگزار وزارت آموزش وپرورش میباشند بریاست آموزش و پرورش شمیرانات صمیمانه تبریك عرض مینماید.

حسن کریمی و بانو

تغییر شماره تلفن از ٦۲۱۷۱۸ به ۷٤۳۸۰

دفترخانه ٤۱٤ ازدواج ۲۲۰ طلاق ۷۵ گواهی امضاء انتهای بهار اول شیراز

سردفتر حسین فقیه‌مرندی

بانك بازرگانی ایران

باطلاع میرساند : برای رفاه مشتریان محترم در ایام عید روزهای دوم وسوم و چهارم فروردین ماه ٤۵ تمام شعب بانك در تهران و شهرستانها از ساعت ۱۰ الی ۱۲ صبح برای دریافت مفتوح بوده ضمنا کلیه شعب شهرستانها وشعب زیر در تهران کلیه امور دریافت و پرداخت وجوه حساب سیار را انجام خواهند داد .

شعب : مرکزی ـ بازار ـ ناصرخسرو ـ بهار ـ لاله‌زارنو ـ نادری

آ ـ ٤۵۰۵٦ ۱ـ۳

بانوی دیلمان از ناصر نجمی

کتاب شورانگیزی که آزاد زنان را سربلند میکند ومردان را بشورو هیجان می‌آورد.

داستان زندگی بانوی دیلمان بانوی درخشانی که با مقتدرترین فرمانروایان عصر پنجه میافکند و آنانرا در مقابل قدرت اراده و عظمت روح خود بزانو میاورد مهیج‌ترین کتابی است که در زمینه شرح احوال شیرزنان ایرانی نوشته شده است .

ناشر :موسسه مطبوعاتی عطائی

ناصر خسرو

مداد زِپتو «ساخت انگلستان» جدیدترین پدیده بهداشتی برای زنگ دندان

تماس جادوئی
زِپتو
ZEPTO
فوراً جرم سیگار را پاک می کند بدون زیان برای لثه و مینا

آیا سیگار میکشید؟

اگر سیگار میکشید، بی‌شک جرم نیکوتین دندانهای شما را زرد و سیاه کرده. آخرین کاوشهای پزشکی نشان داد که باکتریها و میکرب های مختلف در حفره های جرم دندان نمو و باعث پیوره و امراض گوناگون میشود. زپتو ساخت لابراتوار معروف کریستی انگلستان جدید ترین پدیده بهداشتی برای از بین بردن جرم نیکوتین و به‌آسانی در چند دقیقه دندان ها را سفید و شفاف میکند.

فروش در کلیه داروخانه‌ها

بمناسبت فرارسیدن سال نو و عید ملی و باستانی نوروز موسسه مهندس مشاور دکتر غلامرضا کورس و کلیه کارکنان آن تبریکات صمیمانه خود را بذوات محترم و همکاران معزز سازمان برنامه و وزارت آبادانی و مسکن تقدیم میدارد و سلامت و موفقیت آنان را از خداوند متعال مسئلت مینمایند

موسسه مهندس مشاور دکتر غلامرضا کورس

کارگاه صنعتی مکاییرم

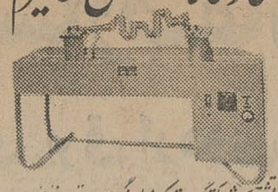

تشخیص شکستگی و ترک میل لنگ موتور بنزینی و دیزلی بوسیله دستگاه الکترونیک.
دروازه قزوین جنب کوچه انصاری
پلاک ۱۰۸۰ تلفن ۲۰۷۳۱

دکتر پرویز ایمانی

(ترک اعتیاد الکل، تریاک و هروئین)
متخصص امراض اعصاب و روانی از فرانسه.
خیابان شاهرضا - چهارراه کاخ - پذیرائی: بعدازظهرها - تلفن ۶۷۴۲۲-۶۲۱۰۵۹-۶۲۴۶۶۷

نمایشگاه مبل سعید

عالیترین مبلمان ده ماهه نقد و اقساط
نشانی - خیابان شاه نبش ۲۰ متری دوم تلفن ۶۱۳۱۶۶

درمان
روماتیسم
دکتر مهندس
خیابان حافظ مقابل ت ث ث

هفت سین خود را با نان روغنی سیتا زینت دهید

از اول فروردین ۱۳۴۵
سینما پارامونت
افتتاح میشود

آموزشگاه آرایش ماهدخت
با امتیاز رسمی وزارت فرهنگ
برای دوره دوم هنرجو میپذیرد
نارمک سی متری - اول جویبار
تلفن: ۷۹۹۹۴

خیمه ایران
سازنده چادرهای ییلاقی و کنار دریا، مهندسی، کارگری و انواع آلاچیق و چتر سایبان
میدان سپه اول امیرکبیر پاساژ ۲۰ تلفن ۳۰۴۵۶۳

رفع گرفتگی هر نوع لوله ساختمانی
با دستگاه تراکم هوا تلفن ۷۸۷۲۷

دفتر فنی کان ساخ
انجام کلیه کارهای معادن طرح و نظارت ساختمان و نقشه‌برداری عمومی
خیابان شمیران نبش شادمان شماره ۷
تلفن ۷۵۸۶۵۸

رفع گرفتگی لوله ساختمان
با دستگاه الکتریکی ۹۲۹۲۲

از امشب — برنامه — از امشب
سینما آتلانتیک
هدیه مخصوص عید نوروز

تعطیلات
سینه راما
CINERAMA
HOLIDAY

شروع سئانسها ۱۱ صبح ۴۵ر۲-۵- ۱۵ر۷-۴۵ر۹ بعدازظهر
دفتر سینما آتلانتیک همه روزه برای رزرو بلیط آماده است.
تلفن های ۶۲۷۱۷۱ - ۶۲۷۷۷۹ - ۶۲۷۷۸۰

اینست!
دلخواه مردم ایران، قهرمان خیابان و بیابان

رامبلر آمریکن ۲۲۰
اتومبیلی که همه را شیفته خود میسازد

رامبلر آمریکن ۲۲۰
اتومبیلی با امتیازات برجسته

دارای سهلترین شرایط، مناسبترین قیمت، قویترین موتور و کم مصرفترین اتومبیلهای کوچک. در رامبلر آمریکن ۲۲۰ پیش بینی های ایمنی بکار رفته و ترمز دوبل آن از مزایای منحصر بفرد رامبلر، است.

برای کسب اطلاعات بیشتر به: شرکت جیپ ایران خیابان اکباتان مراجعه فرمائید

آمادگی بهداری شهرداری درایام نوروز

بدینوسیله باطلاع همشهریان عزیز میرساند اکیپهای کنترل و بازرسی مواد غذائی در تمام مدت شبانه‌روز برای رسیدگی بشکایات از فروشندگان مواد غذائی آماده خدمت هستند.

همچنین سرویس اورژانس بهداری شهرداری در تمام مدت بیست‌وچهار ساعت دائر بوده و آماده راهنمائی درمانی و بهداشتی همشهریان عزیز میباشند .

همشهریان عزیزیکه از متصدیان مراکز فروش مواد غذائی شاکی بوده یا احتیاج بخدمات فوری درمانی داشته باشند میتوانند وسیله تلفن ۶۹۰۰۰ در تمام مدت شبانه روز با سرویس نگهبانی بهداری شهرداری تماس حاصل فرمایند .

مدیر کل بهداری شهرداری ـ دکتر عاطفی

۱ـ۲ آ ـ ٤۵۸۰٤

چلوکباب جوجه‌کباب

بهترین چلو کباب و جوجه کبابرادرسالن‌زیبای‌چلو کبابی ملك که با بهترین طرز از مهمانان محترم‌پذیرائی میشودمیل فرمائید .

نشانی ـ خیابان آیزنهاور نرسیده به پپسی‌گولا . سالن چلوکبابی‌ملك

آگهی بورس تحصیلی

دولت هلند درسال تحصیلی ٦٦ ـ ۱۹٦۷ تعدادی بورس با مشخصات و شرایط زیر در اختیار کارمندان دولت شاهنشاهی ایران میگذرد :

۱ـ توسعه و پیشرفت ملی ـ بمدت ۱۰ ماه از ۵ سپتامبر ۱۹٦٦ تا۷ ژوئیه ۱۹٦۷ برای فارغ‌التحصیلان رشته علوم‌اجتماعی دانشگاه یافارغ‌التحصیلان سایر رشته ها با تجربه در کارهای اجتماعی .

۲ـ روابط بین‌المللی ـ بمدت ۹ ماه از ۱۱ اکتبر ۱۹٦٦ تا ۷ ژوئیه ۱۹٦۷ برای فارغ‌التحصیلان رشته های سیاسی واقتصادی دانشکده حقوق .

۳ـ علوم اداری ـ بمدت ٦ ماه از ۹ ژانویه ۱۹٦۷ تا ۷ ژوئیه ۱۹٦۷ برای فارغ التحصیلان رشته های مختلف دانشگاه با سوابق اداری زیاد .

٤ـ پروژه‌های اقتصادی ـ بمدت ٦ ماه از ۲ ژانویه ۱۹٦۷ تا ۷ ژوئیه ۱۹٦۷ برای فارغ‌التحصیلان رشته اقتصاد، حسابداری، آمار دانشگاه باسوابق کار در حسابداری وآمار .

۵ـ آمار و حسابداری ملی ـ بمدت ٦ ماه ازه سپتامبر۱۹٦٦ تا۳مارس ۱۹٦۷ برای فارغ‌التحصیلان رشته های علوم اساسی باتجربه فوق‌العاده زیاد درآمار و حسابداری

٦ـبرنامه های توسعه صنعتی ـ بمدت ٤ ماه ازه سپتامبر ۱۹٦٦تا۲۲ دسامبر ۱۹٦٦ برای فارغ‌التحصیلان امور بازرگانی. اقتصاد ، مهندسی مکانیك باتجربه زیاد درامر صنعت ویاپروژه های اقتصادی .

۷ـ دوره بین‌المللی مدرسین امورکیفی در صنایع ـ بمدت ٤ماه از ۱۵ اوت تا دسامبر ۱۹٦٦ برای فارغ‌التحصیلان علوم اساسی ـ اقتصاد ـ علوم اداری .

۸ـ چهارمین دوره تابستانی صنعتی کردن Industrialization بمدت ٤۰ روز از ۱۸ ژوئیه تا ۲۷ ـاوت۱۹٦٦ برای‌فارغ‌التحصیلان کلیه رشته های دانشگاه .

ـکلیه مخارج اقامت و هزینه تحصیلی از طرف دولت هلند پرداخت میگردد .

ـ هزینه مسافرت به هلند برای کلیه بورسها باستثناءردیف ۸بعهده مقامات دولت هلند خواهدبود .

شرایط :

۱ـ داشتن حداقل درجه لیسانس براساس انتخاب رشته و نوبورس

۲ـ تسلط کامل به‌زبان‌انگلیسی

۳ـ سپردن تعهد مراجعت و خدمت درسازمان

٤ـ عدم تجاوز سن از ٤۵ سال

۵ـ در مورد کسانیکه قبلا ازبورس استفاده کرده‌اند گذشتن ایام تعهد خدمت (حق تقدم درشرایط مساوی با کسانی خواهد بود که قبلا از بورس استفاده نکرده‌اند)

داوطلبان واجد شرایط می‌توانند با در دست داشتن برگ معرفی از سازمان مربوطه ویك قطعه عکس ٤×٦ حداکثرتاپایان وقت اداری روز سه شنبه ۱٦ر۱ر٤۵ جهت ثبت نام و تنظیم برگ درخواست بورس به کمیته آموزش شورای عالی اداری کشور مراجعه نمایند .

ـ ازکلیه داوطلبان واجد شرایط ساعت ۹ صبح روز شنبه ۲۰ر۱ر٤۵ امتحان زبان انگلیسی معمل خواهد آمد

ـ روز و ساعت مصاحبه در موقع امتحان کتبی اعلام‌خواهدشد.

ـبدرخواست های رسیده بعد از موعد مقرر ترتیب اثر داده نخواهد شد .

۱ـ۲ شورای عالی اداری کشور

بقیه ازصفحه ۱۳

خلاصه درآمد وهزینه آذرماه ٤٤

شرح	اعتبار برمبنای اصلاح بودجه		هزینه آذرماه ٤٤		هزینه تاآخرآبان ٤٤		جمع کل	
جمع اعتبار هزینه فصل اول	۲٦۱۳٤۸۲۰۰	ـ	۱۸٦۵۷٤۰۳	ـ	۱۲٦۸۰۰۲٦٤	ـ	۱٤۵٤۵۷٦٦۷	ـ
« « فصل دوم	۲٦۸۹۰۰۰۰	ـ	۱۸۹۹۲۰۲	ـ	۱۱۷۷٤٦۳۲	۵۰	۱۳٦۷۳۸۳٤	۵۰
« « فصل سوم	۲۵۷۳۱۰۰۰۰	ـ	۱٦۳۸٤٤۱۰	ـ	۱۲۸۹۸۳٦۹۷	٤۵	۱٤۵۳٦۸۱۰۷	٤۵
« « فصل چهارم	۱۰۱۲۰۰۰۰	ـ	۸۰۷۲۰۰۰	ـ	٦۳۹۳۵۰۰۰	ـ	۷۲۰۰۷۰۰۰	ـ
« « فصل پنجم	۱۱۰۰۰۰۰۰	ـ	۱۳۱٤۲۷۳۵	ـ	٦۰٤۸۲۲٦۳	ـ	۷۳٦۲٤۹۹۸	ـ
« « فصل ششم	۱۲٦۵۰۰۰۰	ـ	۱۰۰۰۰۰۰	ـ	۸۰۸۱۸۰۰۰	ـ	۹۰۸۱۸۰۰۰	ـ
« « فصل هفتم	۱۰۷٦۳۳۳۳٦۵	۲۵	۱۰۲۱۰۳٦	۷۵	۱۰۸۹۵۹۸۳۷	٤۰	۱۰۹۹۸۰۸۷٤	۱۵
« « فصل هشتم	۲۵۳۰۰۰۰۰	ـ	ـ ـ	ـ	۳۹۸۰۰۰۰	ـ	۳۹۸۰۰۰۰	ـ
« « فصل دهم	۹۹۸۵۹۲۳۱۸	٤۵	۲۰۰۹۱۹۹۹	۵۰	۲۲۸۷۹۵۲۰۳	ـ	۲٤۸۸۸۷۲۰۲	۵۰
جمع کل هزینه واعتبارات	۲۹۸۳٤۷۳۸۸۳	۷۰	۸۹۲٦۸۷۸٦	۲۵	۸۱٤۵۲۸۸۹۷	۳۵	۹۰۳۷۹۷٦۸۳	٦۰

شرح	دریافتی		پرداختی	
جمع کل درآمد وصولی تا آخر آذر ماه ٤٤	۷۵	۱۱٦۹۳۹۲۵۰۲		
انتقال‌موجودیهای نقد واسناد سال قبل	۷۰	۱۳۱۸۳۷۳۸۸۳		
هزینه قطعی ۹ ماهه سال ٤٤			٦۰	۹۰۳۷۹۷٦۸۳
موجودیهای نقد واسناد درآخرآذر			۸۵	۱۵۸۳۹٦۸۷۰۲
	٤۵	۲٤۸۷۷٦٦۳۸٦	٤۵	۲٤۸۷۷٦٦۳۸٦

صحت ارقام مندرج دراین خلاصه حساب که ازحیث درآمد وموجودیهاواسناد علی‌الحساب اول سال ۲٤۸۷/۷٦٦/۳۸٦/٤۵ ریال‌وهزینه قطعی ۹ ماهه ٤٤ ۹۰۳/۷۹۷/٦۸۳/٦۰ ریال ونقد درحساب‌ها ۱۹۵/۰۹۵/۸٤۵/۲۰ ریال اسناد علی‌الحساب ۱/۳۸۸/۸۷۲/۸۵۷/٦ ریال میباشد مورد گواهی است

رئیس اداره تمرکز حسابها — رئیس اداره کل حسابداری — مدیر کل امورمالی — شهردار تهران

خلاصه هزینه

ردیف	شرح	اعتبار براساس اصلاح بودجه		هزینه آذر ماه ٤٤		هزینه تا آخر آبان		جمع کل	
	نقل ازصفحه ۵ بقیه فصل ۵	۱۰۳۵۸۱۰۰۰	ـ	۱۳۱٤۲۷۳۵	ـ	۵۸۹۹۳٦۹٤	ـ	۷۲۱۳٦٤۲۹	ـ
۱۰	اعتبار کمك به شورای خیریه	۵۰۰۰۰۰۰	ـ	ـ		۱٤۸۸۵٦۹	ـ	۱٤۸۸۹۵٦	ـ
۱۱	« مزایای پیش‌بینی نشده	۱٤۱۹۰۰۰	ـ	ـ		ـ		۷۳٦۲٤۹۹۸	ـ
	جمع فصل پنجم	۱۱۰۰۰۰۰۰۰	ـ	۱۳۱٤۲۷۳۵	ـ	٦۰٤۸۲۲٦۳	ـ	۹۰۸۱۸۰۰۰	ـ
	فصل ششم ـ هزینه‌های بهداشت								
۱	اعتبار کمك واداره کل بهداری بمأخذ ۱۰٪ازدرآمدمستمر	۱۲٦۵۰۰۰۰۰	ـ	۱۰۰۰۰۰۰	ـ	۸۰۸۱۸۰۰۰	ـ	۹۰۸۱۸۰۰۰	ـ
	جمع فصل ششم	۱۲٦۵۰۰۰۰۰	ـ	۱۰۰۰۰۰۰	ـ	۸۰۸۱۸۰۰۰	ـ	۵۱۰۸٤٤٦	۵۰
	فصل هفتم ـ دیون تعهدات								
۱	دیون و تعهدات از موجودی	۸۹۷۱۸٤۵	۰۵	۳٤۱٤	ـ	۵۱۰۵۰۳۲	ـ	۱۰٤۸۷۲٤۲۷	٦۵
۲	اعتبار واریز اسناد علی‌الحساب	۱۰٦۷۳٦۱٤۲۰	۲۰	۱۰۱۷٦۲۲	۷۵	۱۰۳۸۵٤۸۰٤	۵۰	۱۰۹۹۸۰۸۷٤	۱۵
	جمع فصل هفتم	۱۰۷٦۳۳۳۳٦۵	۲۵	۱۰۲۱۰۳٦	۷۵	۱۰۸۹۵۹۸۳۷	۹۰	۳۹۸۰۰۰۰	ـ
	فصل هشتم : وجوه ارسالی وزارت کشور								
۱	اعتبار ۲٪ از درآمد مستمر ارسالی وزارت کشور	۲۵۳۰۰۰۰۰	ـ	ـ	ـ	۳۹۸۰۰۰۰	٤۰	۳۹۸۰۰۰۰	ـ
	جمع فصل هشتم	۲۵۳۰۰۰۰۰	ـ	ـ	ـ	۳۹۸۰۰۰۰	ـ	ـ	ـ
	فصل دهم عمرانی								
۱	اعتبار هزینه تأسیس سردخانه	۱۱۸۹۹۷۵۲۲	ـ	ـ		ـ		ـ	
۲	« امور ساختمانی مطابق برنامه بمصرف خواهدرسید	۸۵٤۳۹٤۷۹٦	٤۵	۱۹٦۸۰۷۸۰	۵۰	۲۲۵۲۰٦۱۰٤	ـ	۲٤٤۸۸٦۸۸٤	ـ
۳	« هزینه‌های عمرانی‌موضوع بودجه‌مصرف‌جداگانه کشتارگاه	۲۵۲۰۰۰۰۰	ـ	ـ ـ	ـ	ـ	ـ	ـ	
	« هزینه‌های مربوط به بیست‌وپنج شهریور٤٤	ـ		٤۱۱۲۱۹	ـ	۳۵۸۹۰۹۹		٤۰۰۰۳۱۸	۵۰
	جمع فصل دهم	۹۹۸۵۹۲۳۱۸	٤۵	۲۰۰۹۱۹۹۹	۵۰	۲۲۸۷۹۵۲۰۳	ـ	۲٤۸۸۸۷۲۰۲	۵۰

توضیح : هزینه‌های ثبت شده در این خلاصه‌حساب اکثراً مربوط‌به هفت ماهه اول سال بوده وهزینه‌های ماه نهم‌درصورت‌حساب ماه دهم پس از اسناد مظنور خواهد گردید.

راه‌آهن..

بقیه از صفحه ۱٦

راه آهن بامسئولان هماهنگی کردند و بالاخره راه آهن ازوضع بدمالی و فنی خارج گردید واکنون چرخهایش بدرستی وبجا میگردد.

*** نتیجه**

نتیجه این اقدامات و فعالیت ها منتهی به‌آن شد که راه‌آهن‌ایران در حال حاضر میتواند روزانه سی قطارمسافری رابین‌تهران‌وشهرستان هاو بابیست هزار نفر مسافرحرکت دهد .

*** برنامه فوق‌العاده**

این کار یك برنامه فوق‌العاده است و نشان دهنده قدرت تحرك راه‌آهن دولتی ایران است. .تهیه وسیله‌حرکت و جابجا کردن‌وکنترل حرکت قطارها برای بیست هزار نفر در روز کارفوق‌العاده‌ای است وتنها یك سازمان منظم فنی و اقتصادی میتواند از عهده انجام برنامه سنگین اینکار برآید .

*** آماده باش**

راه‌آهن دولتی ایران در ایام عید در سراسر خطوط وضع فوق‌العاده برقرار کرده است . همه ماموران ، رانندگان ، کمك رانندگان ، نگهبانان راهها، پلها، گذرگاهها ، ایستگاه ها، دپوها ، بوفه ها ، رستورانها جملگی می ـ کوشند تا مردم از راه آهن راضی شوند .گو اینکه دریك مسافرت جمعی جلب رضایت صددرصد همه مردم و مسافران ممکن نیست وچه بسا ممکن است عده‌ای نیز درضمن مسافرت ناراحت شوندوازراه‌آهن گله نمایند .

*** تعمیرات**

امسال راه آهن در قسمت نگاه‌ـ داری و تعمیرات اساسی و جاری اقدامات برجسته‌ای انجام داده . این اقدامات موجب تعمیراساسی سی دستگاه لکوموتیو و دهها‌واگن وسالن مسافربری شده است . باین طریق نیروی محرکه راه‌آهن‌قوی شده و قدرت محل بار و مسافر افزایش یافته و راه‌آهن توانسته بی‌دغدغه و بدون این دست آن دست کردن برای هرخطی قطارهای آماده حرکت بدهد .

*** در خطوط**

امسال راه‌آهن دولتی در طول خطوط آهن‌نیزاقدامات جالبی‌انجام داد. براثر همین اقدامات تونل لغزنده نمك در خط لرستان‌تجدید ساختمان یافت و مهندسان ایرانی تونل دیگری درکنار تونل‌معروف نمك احداث کردند . در خطوط جنوب و شمال و شرق و غرب اقدامات عمرانی و آبادانی آغاز شدو محل بار ومسافر افزایش‌یافت

*** ذوب‌آهن**

درسال ٤٤ راه‌آهن دولتی‌اولین کوره ذوب آهن را در محوطه کارخانجات راه آهن نصب کرد . این کوره درمدت بیست و چهار ساعت حدودسی تن آهن و چدن راذوب و بصورت شمش‌درمی‌آورد. نصب این کوره از سالهای پیشین در این موسسه آغاز شده بود کارساختمان کوره پایان‌نیافته بود، تاآنکه سه ماه پیش‌اقدامات فعالانه‌ای دراین مورد آغاز شد و کوره ذوب آهن بصورت اولین کوره ذوب فلز مملکت آغاز بکار کرد .

*** ارتباطات**

راه‌آهن در سال ٤٤ درایستگاه تهران وسائل ارتباطی خودکار و برقی نصب کرد و هدایت قطارها درایستگاه وکنترل ورود و خروج بقطارها بوسیله دستگاه های الکترونیکی انجام شد. بدین‌منظور درمرکز ایستگاه‌تهران یك سکوی هدایت الکرونیکی ساخته شده و ماموران و کارشناسان امورحرکت ازاین سکو امور ورود و خروج‌قطار ها راکنترل میکنند .

*** واگن‌شوی**

درایستگاه تهران‌برای‌شستشوی واگن های مسافری تونل مخصوص نصب شد و واگن ها ضمن عبوراز این تونل شسته و رفته شده‌وبرای حرکت مجدد آماده میشوند .

*** درختکاری**

درایستگاه راه آهن تهران امسال اقدامات وسیع آبادانی‌بعمل آمده ، یك ایستگاه مانوری در این مکان ساخته شده و یك پل هوائی جهت عبور عابران احداث شده و سراسر محوطه درختکاری شده است .

*** بهداری**

بهداری راه‌آهن نیز بدنبال اقدامات و پیشرفت های راه‌آهن برای درمان کارمندان وکارگران راه‌آهن برنامه‌هائی اجرا کرده و کلیه ماموران و مسئولان راه‌آهن دست بدست داده‌اند تا مردم ازاین سازمان راضی شوند .

راه...

بقیه از صفحه ۱٦

نقلیه کمك خواهند کرد .

*** علامت‌گذاری**

اکثر راههای پررفت‌وآمد علامت گذاری شده ودراین راهها واحدهای بهداری بخدمت گمارده شده‌اند تادر صورت احتیاج بکمك مردم برسند .

*** حرکت راحت**

اکنون عبور و مرور در راههای ایران راحت و سریع صورت می گیرد شهر تهران و مرکزمملکت بوسیله شاهراههای اسفالته به استانهای فارس،خوزستان، مازندران گیلان، کرمانشاهان،لرستان، همدان بنادر جنوب و اصفهان متصل‌است. شاهراههای اسفالته‌دردست‌ساختمان بزودی تهران را ازطریق آذربایجان وخمسه بمرزهای شمال و غرب و شرق و جنوب شرق و غرب متصل خواهدکرد . در تکمیل این‌برنامه هاوزارت راه نقش مهمی بعهده‌دارد و مسئولیت بزرگی راقبول کرده است .

*** تحرك راهداری**

اداره راهداری وزارت‌راه‌نیروی محرکه و مرکز اجرائی تصمیمات وزارتی است . دراین مرکز صدها ماشین آلات سبك و سنگین در خدمت مملکت است و واحد های متحرك این سازمان در صورت‌لزوم درزمان های مختلف میتوانند طبق تصمیمات مسئولان مملکتی بسوی هرنقطه ایران‌بحرکت درآیند. آنها میتوانند راههای مسدودرا بازکنند، راه جدید بسازند، برروی‌رودخانه هاپل بزنند وکارهای فوق‌العاده و ضروری انجام‌دهند. درادارهٔ‌راهداری تعمیرگاههای مجهزی میتوانند تا قطعات ماشین آلات را باز و بسته نمایند وواحد های کوچکی ازراه‌ـ داری‌مرکز درکلیه‌ادارات‌راه‌استان دایر است و میتوانند در مورد احتیاج درسراسر طول راههاحرکت کرده و ماموریت خودرا برای باز کردن راهها انجام دهند .

ازاول فروردین ۱۳۴۵

سینما پارامونت

افتتاح میشود

آگهی دعوت صاحبان سهام

محترما بدین وسیله از آقایان دارندگان سهام شرکت‌سهامی نخریسی یزدمحدود «کارخانه اقبال »دعوت میشود تا در مجمع همگانی عادی که در ساعت۵بعد از ظهر روز پنجشنبه‌اول‌اردیبهشت ۱۳۴۵ در محل کارخانه‌تشکیل میشود حضور بهمرسانند .

دستورجلسه

۱ـ گزارش هیئت مدیره و بازرسان درباره عملیات‌سال۱۳٤٤

۲ـانتخاب هیئت‌مدیره و بازرسان

۳ـ تصویب ترازنامه‌سال ۱۳٤٤واخذتصمیم‌نسبت‌بسودسال مذکور

٤ـمذاکره در اطراف کلیه عملیات شرکت و خط ،مشی آتیه

شرکت سهامی نخریسی یزد محدود (کارخانه اقبال)

آ ـ ٤٦۰۸۲

ایرانا

هیئت مدیره گروه تولیدی ایرانا بمناسبت فرارسیدن
نوروز موقع را مغتنم شمرده صمیمانه ترین تبریک را تقدیم
مینماید

مؤسسه استاندارد و تحقیقات صنعتی ایران مرغوبیت ایرانا را در جهان تضمین نمود

از آنجا که صنعت کاشی‌سازی هنر اصیل ایرانی است این افتخار نیز متعلق بعموم مردم ایران است

گروه تولیدی ایرانا مفتخر است که ایرانا اولین و تنها تولیدی است بین تمام تولیدات و مصنوعات میهن عزیز که تاکنون توانسته است دارای مزایای مهم و پراهمیت استاندارد باشد

مهر مؤسسه استاندارد از این پس روی کارتن کاشی‌های صادراتی و سایر محصولات ایرانا نقش خواهد بست و نمودار اطمینان و مرغوبیت آن خواهد بود

مهر استاندارد یعنی گواهی اطمینان و نظارت وزارت اقتصاد بوسیله مؤسسه استاندارد و تحقیقات صنعتی ایران برای مرغوبیت و طراز اول بودن کالا

ایرانا طبق قرارداد شماره ۱۳٤٤ ـ ۲۵ لیسانس محبوبیت و استاندارد بودن را از موسسه استاندارد و تحقیقات صنعتی ایران دریافت داشت .

مختصات موجود در کاشی ایرانا حتی از معیار و میزان قانونی که بوسیله استاندارد بین‌المللی معین و مقرر شده پیش گرفته است و سالهاست که کاشی ایرانا در صنعت ساختمان و بوسیله مهندسین مجرب و کار آزموده و اساتید فن معماری طراحان دکور سازان و مقاطعه کاران با ارزش‌ترین کاشی شناخته‌شده وامتحان خودرا داده است و میتوان با اعتماد و اطمینان کامل آنرا بکار برد .

هر نوع آن (درجه یك ـ صادراتی ـ درجه ۲ ـ درجه ۳ ـ درنوع خود بی نظیر و مرغوب و استاندارد است و بحق باید گفت ایرانا عالیترین کاشی جهان و ارزان ترین آن درنوع خود .

هنر وصنعت باپیشرفت علم و تجربه تکامل می‌یابد .
هنرمند هنر خود را دوست دارد و به آن آن افتخار میکند
صنعتگر برای تکامل صنعت خود از هیچ کوشش و هزینه‌ای دریغ نمی‌نماید .
گروه تولیدی ایرانا همیشه از مدرنترین و مجهز ترین ماشین آلات و وسائل موجود در دنیا استفاده مینماید و جز تهیه کالای طراز اول که سالیان سال بر تارك صنعت کاشی سازی جهان میدرخشد هدفی ندارد ـ بهمین منظور با آن‌که برای تعویض فرم پشت کاشی مبالغ هنگفتی زیان متوجه کارخانه خواهد شد معهذا بحکم وظیفه ملی که برعهده داردازاین زیان نمی‌هراسد واز این پس پشت کاشی ایرانا بشکل و فرم مقابل که مطابق است با آخرین و صحیح ترین فرم موجود پشت کاشی در دنیا تهیه و تقدیم خواهد نمود و بااینکه کاشی گلدار چند برابر تمام میشودمعهذا بمنظور زیبائی بیشتر برای محل کاشی کاری شده ازاین پس درهر کارتن کاشی سفید ۱۵×۱۵ درجه یك ۹۷ عدد کاشی سفید و۳ عدد کاشی گلدار انتخابی مخصوص وبسیار زیبا گذارده خواهدشد و یقین است که این خدمت مورد قبول و استقبال استادان فن قرار خواهد گرفت.

ایرانا
TRADE MARK
IRANA
کارخانه چینی ایران

کفپوش پلاستیکی ایرانا (وینیلیوم) آخرین پدیده علمی جهان

تبریکات نوروزی مدیران و کارکنان مؤسسات و فروشگاهها

که احتیاجات روزانه شما را بوسیله صفحه نیازمندیهای روزنامه اطلاعات تأمین مینمایند

مدیر و کارکنان مؤسسه

کالج بار

فرا رسیدن عید نوروز و طلیعه سال جدید را بعموم هم میهنان گرامی تبریک گفته موفقیت و سعادت همیشگی آنان را از خداوند یکتا مسئلت دارند.

تلفن ۴۱۱۱۱ ۶۱۱۱۱۱ ۶۱۱۱۱۳ ۶۱۱۱۱۲

سال نو با موفقیت های بیشتر برای هم‌میهنان گرامی آرزوی عموم کارکنان کارخانجات

دستمال کاغذی حریر ایران

میباشد

کارخانجات دستمال کاغذی حریرایران

هنرستان خیاطی و آرایش مهران

مدیرو کارکنان مفتخرا فرا رسیدن عید سعید نوروز باستانی را بعموم دوستان و هنرجویان عزیز تبریک گفته ضمنا هنرستان فوق درتمام مدت ایام عیدبرای ثبت نام باز بوده‌وهنرجویانی که در ایام عید ثبت نام‌نمایندیک‌دوره گلسازی مجانا به‌آنها آموخته میشود.

شاپور اول ارامنه تلفن های ۵۳۹۴۱ ـ ۲۷۷۷۷

فروشگاه ژان

مدیر و کارکنان این موسسه مفتخرا عیدسعید باستانی را بعموم دوستان و مشتریان گرامی تبریک عرض نموده و ضمنا این فروشگاه درسال جدید امیدوار است با فعالیت بیشتر و باگرفتن نمایندگی بخش انحصاری شمسوار های کادوس رضایت بیشتر مشتریان محترم را حاصل نماید خیابان منوچهری پلاک ۲۷۸ تلفن ۳۰۲۹۴۲

فروشگاه گلشن

بهترین خریدار فرشهای کهنه و نو تلفن های ۶۸۷۱۴ و ۶۸۰۱۴ مدیر و کارکنان فرا رسیدن عید سعید باستان را بعموم دوستان و مشتریان عزیز تبریک گفته. **بیدآبادی**

کانون فنی و فرهنگی بهروز نو

مدیر و کارکنان فرا رسیدن سال نو را بعموم دانشجویان و دوستان تبریک گفته

جواهری

مکتب انگلیسی نژاد

مدیر و کارکنان مکتب انگلیسی نژاد

سال نو را بعموم دانشجویان دوستان تبریک عرض میکند خیابان پهلوی مقابل کاخ‌مرمر تلفن ۴۲۰۸۶

کارکنان تعمیرگاه R.C.A.

فرا رسیدن عید سعید را بعموم مشتریان گرام تبریک گفته و سعادت همگی را ازخداوند خواستارند. **هوشنگ عمادی**

فروشگاه کالای مرکزی

بهترین خریدار اثاثیه منزل تلفن ۶۵۰۵۷ کارکنان و گردانندگان کالای مرکزی حلول سال نو را بعموم دوستان و مشتریان گرام تبریک عرض میکنند. **کالای مرکزی**

فروشگاه نونهالان

فروشنده کلیه مایحتاج اطفال از نوزاد تا ۱۲ ساله کارکنان و گردانندگان این موسسه عید سعید نوروز را بعموم هموطنان ودوستان و مشتریان گرام تبریک میگویند.

فروشگاه نونهالان

موسسه مارکو تلفن ۷۵۴۷۵

کارکنان این تعمیرگاه سال نو را بعموم دوستان و مشتریان گرام‌تبریک گفته‌وامیدواریم درسال نو بتوانیم رضایت بیشتر مشتریان را فراهم سازیم. **مارکاریان**

سرویس اطلس تلفن ۶۲۱۰۶۸

کارکنان این تعمیرگاه فرا رسیدن سال نو را بعموم دوستان و مشتریان عزیز تبریک‌گفته

جمهری

نمایشگاه مبل پیکاسو قلهک
تلفن ۸۱۵۳۸

کارکنان این موسسه فرا رسیدن‌عید سعید ملی رابعموم دوستان وسروران معظم ومشتریان عزیز تبریک گفته

اعطا نصیر دفتر

شرکت عباد تلفن ۳۰۴۱۸۱
شرکت عباد نماینده فولکس واگنهای ۱۹۶۶

این عید سعید فرخنده میمون را به عموم دوستان و سروران گرام تبریک گفته وتوفیق آنان را از خداوند متعال خواستار است.

فردوسی

نقاشی ساختمان جانفدا

مدیر و کارکنان این موسسه حلول سال‌نو را بعموم هموطنان دوستان و سروران معظم و مشتریان عزیز تبریک گفته و امیدواریم درسال آتیه بتوانیم رضایت بیشتر مشتریان محترم‌را حاصل نمائیم.

عباس جانفدا

پیراهن مبل خیام تلفن ۵۳۵۰۰

کارکنان این موسسه عید سعید نوروزی را بعموم دوستان و سروران عزیز تبریک گفته

سید محمد قائم مقامی

کلین سرویس مهر
شستشوی مبل و فرش در منازل

کارکنان و گردانندگان این موسسه عید سعید نوروز را بعموم مشتریان و همکاران و سروران گرام تبریک گفته و امیدواریم بتوانیم در سال نو رضایت بیشترمشتریان عزیز را فراهم سازیم. **حریری**

شرکت مهندسین تلویزیون ایران

کارکنان این موسسه فرا رسیدن‌عیدسعید ملی را بعموم هموطنان و مشتریان گرامی که‌در سال قبل با ما همکاری داشته تبریک گفته و امیدوارم بتوانیم در سال نو رضایت بیشتر مشتریان گرام را فراهم سازیم.

مهندس حضرتی

کارخانجات صنعتی طلوع

کارکنان و گردانندگان کارخانجات ونمایشگاه و فروشگاه صنعتی طلوع عید سعید نوروزی را بعموم دوستان و مشتریان گرام تبریک گفته و امیدواریم در سال نو بتوانیم رضایت بیشتر مشتریان را حاصل نمائیم.

اسماعیل طلوع

یک ابتکار جدید
شستشوی مبل در اسرع وقت
بدون دخالت دست تلفن ۹۵۱۹۹۱

کارکنان این موسسه فرا رسیدن سال نو را بکلیه دوستان و همکاران و مشتریان عزیز تبریک گفته

نمایشگاه و فروشگاه شریفی ۳۶۸۰۳

خریدار و فروشنده اثاثیه دست دوم آغاز فرا رسیدن سال نو رابعموم دوستان ومشتریان و سروران معظم تبریک گفته

شریفی

جرثقیل توکل

مدیر و کارکنان جرثقیل توکل‌حلول‌سال‌میمون را به عموم دوستان محترم که در سال اخیر با این موسسه همکاری نموده تبریک گفته‌وسلامتی آنان را از درگاه ایزد متعال خواستار است.

مدیر موسسه اکبرجاسب

آموزشگاههای آرایش آزاده

زیر نظر ایران قربانی با امتیاز رسمی‌وزارت فرهنگ هنرجو میپذیرد (دوره کامل ۵ماهه)

مدیر و کارکنان این موسسه فرا رسیدن عید نوروز باستانی را بعموم دوستان و مشتریان و هنرجویان عزیز تبریک گفته.

ایران قربانی

کارکنان بازرگانی فردوست

خیابان شهناز تلفن ۷۵۷۶۸۵ از خدا آرزو دارند که در سال نو بهمه میمون و مبارک باشد.

علی‌اصغر فردوست

بازار اتومبیل ۹۴۰

فرارسیدن نوروز باستانی را به عموم‌همکاران و مشتریان محترم تبریک ودرسال نو آماده‌کلیه معاملات اتومبیل میباشد سرچشمه مقابل مسجد محمودیه توقفگاه کاروان تلفن ۳۱۳۲۷

سودمند و مفیدترین عیدی سال نو برای عموم خانواده ها و دانشجویان‌محترم یك جلد کتاب بزرك دائرةالمعارف ۷۴۴ صفحه تعلیم سعیدیان با مقدمه دکتر شادمان استاد دانشگاه از انتشارات رسولی میباشد بهاء فقط ۲۹ تومان شاه آباد تلفن ۳۳۵۷۷

تعمیرگاه یخچال سازی آرشاك

متخصص تعمیرات یخچالهای نوروز فرا رسیدن سال نو را بعموم هموطنان و دوستان‌و مشتریان عزیز تبریك گفته.

نمایشگاه و فروشگاه فرش کیهان

گردانندگان این نمایشگاه حلول سال‌نو را بعموم دوستان و مشتریان عزیز تبریك‌وتهنیت عرض مینماید.

جواهری

موسسه نظافت‌سلمان‌ادیب تلفن ۹۵۲۴۵۴

سال نو را بعموم مشتریان گرامی تبریك عرض نموده‌امیدوار است در سال جدید بتواند بیش از پیش رضایت خاطر مراجعین محترم را فراهم نماید.

در پیشگاه مقدم بهار دل‌انگیز طلیعه

فرخنده نوروز مدیر و کارکنان داروخانه شبانه روزی تخت جمشید صمیمی‌ترین‌تبریکات خود را بحضور مردم ارج شناس تهران بزرك عرض کرده توفیق همگان را از درگاه ایزد پاك مسئلت مینمایند. داروخانه شبانه روزی تخت جمشید **خیابان تخت جمشید**

اتوبار فردوسی تلفن ۷۹۱۱۱۱
مدرنترین و مجهزترین موسسه باربری تهران وحومه

سال جدید را بعموم مشتریان گرامی و موسساتی که با همکاری های خود ما رادرانجام وظایفمان به نحو احسن بیش از پیش تشویق نموده‌اند تبریك گفته و سال خوشی برای همه آرزو مینمائیم.

مداد زپتو ساخت انگلستان

جدید ترین پدیده بهداشتی برای رنك‌دندان تماس جادوئی زپتو فورا جرم سیگار را پاك می کند بدون زیان برای لثه و میناکارکنان موسسه فوق حلول سال نو را بکلیه هموطنان دوستان‌و استفاده کنندگان مداد زپتو تبریك گفته موفقیت همگان را از خداوند متعال خواستاریم.

نکیسا

آموزشگاه آرایش بانوروزالی

زیر نظر مادام روزا هنرجو می پذیرد تلفن ۶۸۴۴۶مدیر و کارکنان موسسه‌روزالی‌فرارسیدن نوروز خجسته را بعموم دوستان مشتریان‌و هنر جویان عزیز تبریك میگویند.

بانوروزالی

آموزشگاه آرایش و زیبائی هنر
با نازلترین قیمت هنرجو میپذیرد

مدیر و کارکنان موسسه هنر فرا رسیدن عید سعید باستانی را بعموم مشتریان‌وهنرجویان عزیز تبریك میگویند.

بانو دانشی

موسسه تجارتی و تولیدی ستاره‌آبی

بمناسبت حلول‌سال نو صمیمانه ترین تبریکات و شادباشهای خود را به عموم نمایندگان شهرستانها و فروشگاهها وخریداران اجناس‌پوشاکی در پایتخت تبریك عرض مینماید از طرف کارخانه تولیدی ستاره‌آبی‌احمدروانبخش غلامحسین کلانتری ـ از طرف فروشگاه ها در تهران علی فائقی

ستاره آبی ناصر خسرو تلفن ۲۰۵۸۳

سالن آرایش ژنی

مدیر و کارکنان موسسه ژنی فرا رسیدن نوروز خجسته را بعموم دوستان و مشتریان و هنرجویان تبریك گفته ضمنا سالن آرایش فوق در تمام مدت ایام نوروز آماده پذیرائی‌ازمشتریان گرامی می‌باشد.

مادام ژنی خیابان تخت جمشید مابین چهارراه روزولت و بهار چهارراه ملك‌الشعرای بهارتلفن ۷۴۲۸۹

بورس املاك شمیران تلفن ۸۵۲۵۷۵

مدیر و موسسین بورس املاك تهران فرارسیدن نوروز باستانی را به عموم دوستان و مشتریان گرامی تبریك گفته.

تعمیرگاه تلویزیون احسان تلفن ۷۴۳۶۲

مدیر و کارکنان این موسسه عید سعید ملی را بعموم دوستان و مشتریان گرام‌تبریك‌میگویند.

احسان‌الله فارس

مدیر و کارکنان موسسه ثلاث بار

پیشرو موسسات بارکش در شهر وحومه مجهز به مدرن ترین وسائل نقلیه مفتخرا فرا رسیدن عید سعید نوروز باستانی ملی را بعموم هم میهنان گرامی تبریك گفته موفقیت و سعادت همگان را در آستانه سال نو ازخداوندبزرك مسئلت دارند.

ثلاث بار در خدمت همگان تلفنهای شماره

۵۵۵۵۵
۵۵۵۵۶
۵۵۵۵۷
۵۵۵۵۸

تلفن مدیر موسسه

۲۵۰۰۴

۹۵۵۵۴

فروشگاه تلفن

۹۵۵۵۵
۹۵۵۵۶
۹۵۵۵۷
۹۵۵۵۸

تعمیرگاه تلفن‌های شماره

رفع‌گرفتگی لوله ساختمان تلفن ۹۲۹۲۲

مدیر و کارکنان موسسه فوق فرارسیدن‌نوروز خجسته را بعموم هموطنان دوستان و مشتریان گرام تبریك گفته.

انتشارات پدیده تلفن ۳۶۷۰۰

منتشر کننده سودمندترین کتب مدیروکارکنان این موسسه فرا رسیدن عید سعید را به عموم همکاران و مشتریان عزیز تبریك میگویند.

فروشگاه فروردین تلفن ۶۱۱۶۵۵

خریدار و فروشنده همه نوع فرش کهنه‌ونو مدیر و کارکنان این موسسه فر ارسیدن نوروز فرخنده را به عموم دوستان و مشتریان گرام تبریك میگویند.

فروشگاه آسیا تلفن ۶۱۲۸۳۲

خریدار و فروشنده همه‌گونه اثاثیه‌دست دوم مدیر و گردانندگان این فروشگاه فرا رسیدن نوروز خجسته را به عموم دوستان ومشتریان گرام تبریك گفته موفقیت همگان را از خداوند یکتا خواستاریم.

بنگاه شین‌آب

مدیر و کارکنان موسسه فوق فرا رسیدن‌نوروز باستانی را بعموم دوستان ومشتریان گرام‌تبریك گفته سعادت وپیشرفت همگان را از خداوند متعال مسئلت دارند.

موسسه‌شین‌آب

انتشارات جاویدان

عیدنوروز را بعموم روشنفکران و صاحبدلان و کلیه اهل ادب تبریك عرض نموده‌وامیدوارست بتواند سال جدیدخدمات‌بیشتری‌برای‌دوستداران کتاب انجام دهد.

شاه‌آباد روبروی باغ سپهسالار تلفن۳۶۰۳۳ انتشارات جاویدان

درمانگاه شفا

مدیر و کارکنان درمانگاه فرا رسیدن نوروز باستانی را بعموم دوستان و بیماران خود تبریك گفته ضمنا درمانگاه در تمام ایام نوروز آماده پذیرائی مراجعین محترم میباشد.

چهارراه حسن آباد مقابل بیمارستان سینا

پودر ظرف‌شوئی نورمن وحشره‌کش
نورمن تلفن ۲۴۲۷۹
نورمن اعجاز میکند

کارکنان و زحمت‌کشان موسسه فوق‌عیدسعید نوروزی را بعموم دوستان و مصرف کنندگان‌پودر ظرفشوئی نورمن تبریك و موفقیت همگان را از درگاه ایزد متعال مسئلت دارند.

موسسه تولیدی وتجارتی‌نورمن

نوروز، خجسته باد!

سال کهنه ، میرود که در غبار فراموشی گم شود ، همه جا طراوت و تازگی بچشم می خورد و بوی بهاری دیگر بمشام میرسد . اکنون که به سال نو بیش از یکروز باقی نمانده است لازم می بینیم دفتر سال کهنه را ،هر چند که برای شماخوانندگان گرامی روشن‌است ، بازکنیم وبه بررسی اوراق آن بپردازیم . در چهار فصل گذشته ، ما با کوشش نمایندگان صدیق وفعال خودو نیز بهمت ولطف خوانندگان صمیمی و علاقمند خویش گامهای تازه‌ای در راه نیل بهدفهای عالی خود برداشتیم، شما راازوقایع وحوادث کوچك و بزرك شهر های دورونزدیك کشور با خبر ساختیم با تشکیل هیئت های مشورتی روزنامه اطلاعات در شهرستان ها ، احتیاجات و نیازمندی توفیقات و پیروزی های چشم گیر و قابل‌توجه بی بهره نماندیم . بخاطر پاسخ باستقبال گـرم و بیشائبه خوانندگان عـزیـز شهرستانی جشن ها ها و پیشنهادات مردم ولایات رابطور مشروح در روزنامه منعکس ساختیم‌و خوشوقتیم که بسیاری از آنها انجام شد.دراین رهگذر،از اینها کمال مطلوب نیست . امیدما اینست که در سالی که طلایه آن از دور پدیدار گردیده دست بتلاشی عظیم تر ـالبته باز با استظهار بهمکاری‌و بر پا داشتیم ، بمنظور تشویق ورزشکاران و گسترش همه جانبه ورزش ،مسابقات بزرك ترتیب دادیم . اما اذعان داریم که معـاضدت شمـا خوانندگان مهربان ـ بزنیم و بهمانگونه‌که شیوه کارما است در راه تحقق آرمان های بزرك ملی‌خودگامهای متین واستواربرداریم. در اینجا با اغتنام از فرصت ، نوروزباستانی را بفرد فردخوانندگان و علاقمندان اطلاعات در شهرستانهاشادباش میگوئیم و برای آنان در سال تازه ،شادمانی کامیابی و توفیق آرزو میکنیم .

سازمان شهرستانها

افتتاح تلفن کاریر بروجن ـ تهران

خبرنگار ما در بروجن گزارش داد : صبح امروز تلفن کاریر بروجن- تهران طی‌مراسمی بوسیله آقای صادق وزیری فرماندار کل بختیاری وچهارمحال افتتاح شد.

دراین مراسم آقای صادق وزیری ، تلفنی باآقای وزیر پست و تلگراف صحبت کردو از تسریع دربرقراری خط کاریر بروجن ـتهران از وی تشکر نمود .

وزیر کشور باستاندار کرمان جایزه داد

خوانندگان ارجمند استحضار دارند که هفته گذشته آقای دکتر صدر وزیر کشور درکرمان سمینار فرمانداران ،بخشداران‌وشهرداران راگشود و درپایان سمینار بپاس قدردانی از خدمات آقایان سعیدی فیروزآبادی استاندار ودکتر برادر شهردار کرمان ، هدایائی به‌آنان تسلیم کرد . در عکس بالا آقای دکتر صدر هنگام تسلیم هدیه‌آقای سعیدی فیروزآبادی (نفر سمت راست) دیده میشود .

۱۱۷ کیلو تریاك افغانی کشف شد

طبق گزارش خبرنگار ما در گرگان دیروز مامورین مبارزه باموادمخدره هنك ژاندارمری گرگان موفق شدند از سه نفرقاچاقچی باسامی عبداله محمدی ، مهدی منتظری و محمدعلی محمدی ساکنین قراء «فرق» و «فاضل آباد» گرگان مقدار۱۱۷ کیلو و ۱۲۰ گرم‌تریاك افغانی کشف کنند . تریاك های مکشوفه ضبط و متهمین دستگیر و تحویل مقامات صالحه شدند .

درچهاردهمین جلسه هیئت مشورتی روزنامه اطلاعات در شمیران گفته شد :

مردم در خطوط فرعی اتوبوسرانی خط زنجیر می بندند!

مشکل نبودن گورستان عمومی ووضع بهداری آموزشگاههای شمیران مجددا در این جلسه مطرح شد

چهاردهمین جلسه شورای مشورتی روزنامه اطلاعات در شمیران با حضور کلیه اعضاء در سالـن اداره سرپرستی نمایندگان وخبرنگاران‌اطلاعات در استان مرکز تشکیل شد.

* درمان دانش آموزان

ابتدا امور مربوط بدرمان دانش آموزان مطرح مذاکره قرار گرفت‌و در این مورد آقای سهرابیان اظهار داشت: اغلب دانش آموزان مدارس شمیران بضاعت چندانی‌ندارند . این دانش آموزان در مواقع بیماری به بهداری آموزشگاهها معرفی‌میشونددر حالیکه بهداری آموزشگاهها داروی مورد نیاز در اختیار ندارند واعتبار دارویی بهداری سالانه در حدود چهل هزار ریال است.

* سهم بهداری را نمیدهند

بحث در این‌باره ادامه‌یافت وآقای مشیری عضو دیگر هیئت مشورتی روزنامه اطلاعات گفت : بهداری آموزشگاهها معمولا وظیفه پیشگیری دارد ودانش آموزان بیمار باید به بهداری شمیران معرفی شوند که متاسفانه آنهم بودجه‌ای در اختیار ندارد، ده‌درصد سهم‌بهداری ازدرآمد شهرداری نیز که‌در تمام‌شهرستانها پرداخت میشود. در اختیار بهداری شمیران قرار نمی‌گیرد . بهرحال‌باید دراین مورد فکر اساسی کرد .

* مسئله گورستان

دومین مسئله‌ای که مورد بحث و گفتگو قرار گرفت موضوع مشکل گورستان در شمیران بود که بارهادر جلسات هیئت مشورتی در باره‌آن بحث شده است . آقای مشیری‌ضمن مطرح ساختن این مشکل باحالتی تاثراور گفت:

چندروز قبل یکی از کارگران ساکن قلهك جنازه دختر ۸ ساله‌اش را بدرخانه‌من‌آورد و تقاضا کردبرای دفن جسد فرزندش ترتیبی بدهم . طبیعی است که از دست من کاری ساخته‌نبودچون‌نه گورستانی‌درشمیران هست‌ونه وسیله‌ای برای حمل جنازه در اختیار داشتم .بهرحال باکمك‌چند تن از مردان خیر جنازه دختر ان کارگر را باناکسی به مسگرآباد بردیم ودفن کردیم .

آقای مشیری بسخنان خود ادامه داد و اظهار داشت: آقایان بخداوند سوگند که من اگر بمیرم جنازه‌ام را در قم دفن‌خواهند کرد ولی من این مطالب رابرای اشخاص بی‌بضاعت میگویم وایجاد یك‌گورستان خواسته واقعی آنهاست . تیمسار سرلشکر معزی نیز راجع به مسئله گورستان مطالبی اظهار داشت وافزود :متاسفانه در گورستان قلهك راهم که محصور است بسته‌اند ومردم حتی شبهای‌جمعه نمی‌توانند بزیارت‌اهل قبور بروند.

* ملاقات باشهردار تهران

آقای سهرابیان در همین زمینه مطالبی بیان داشت و افزود: چند روز قبل اینجانب از طرف هیئت مشورتی روزنامه‌اطلاعات باتفاق آقایان‌فرماندار وشهردار شمیران درشهرداری تهران باآقای مهندس سرلك شهردارملاقات کردیم و در این‌ملاقات مسئله‌مشکل گورستان وصدی ده‌سهم بهداری از درآمد شهرداری مطرح شد . آقای مهندس سرلك شهردار تهران ضمن تائید خواسته‌های اهالی اظهارداشتند: همانطوریکه آقایان استحضاردارند برای تهران گورستان‌تهیه شده‌است وبنده به‌آقای جناب زاده شهردار شمیران دستور داده‌ام برای ایجاد گورستان شمیران درسه قسمت از اراضی سوهانك‌اوین وپشت‌دانشگاه ملی نزدیك فرحزاد نقشه برداری‌شود وامیدوارم بزودی مسئله گورستان شمیران بنحوی که مورد رضایت‌مردم باشد حل وفصل گردد . درحال‌حاضر نیز مشغول مطالعه هستم تاترتیبی‌داده شود که دو دستگاه آمبولانس در اختیار شهرداری شمیران قرار گیرد ودر مواقع ضروری‌برای حمل جنازه از آنها استفاده‌شود. درباره‌ده درصد سهم بهداری از درآمد شهرداری‌نیز شهردار تهران وعده دادند که‌این مشکل هم در اواخر سال جدید حل شود.آقای سهرابیان‌افزود:خوشبختانه فردای روز ملاقات باشهردار تهران مشاهده کردم که یك نفر مهندس نقشه‌بردار از طرف شهرداری تهران مامور نقشه‌برداری از اراضی فوق‌الذکر شده است. تیمسار سرلشگر معزی نیز در همین موردصحبت کرد وضمن اظهار تشکر از حسن نیت شهردار تهران گفت:

امیداوریم این مسئله از مرحله بحث و گفتگو خارج شود و جامه‌عمل بپوشد.

* مشکل خطوط فرعی

آخرین موضوعی که مورد بحث وشور قرار گرفت، وضع اتوبوسرانی در خطوط فرعی‌شمیران بودکه دراین باره تیمسار سرلشگر معزی اظهار داشت: در خطوط فرعی شمیران‌اغلب دویاسه اتوبوس مشغول کار است که‌یکی از آنها همیشه خراب وتحت تعمیر میباشد ومردم اغلب اوقات در انتظار سوار شدن اتوبوس در یك خط زنجیر می‌ایستند .خوب است شرکت واحد اتوبوسرانی به این موضوع توجه کند .

جلسه مقارن ساعت ۸ بعدازظهر خاتمه یافت.

طی چهار حادثه که در ۳ روز دراصفهان رویداد

چهار نفر جان خود را از دست دادند

خبرنگار ما در اصفهان گزارش میدهد در روزهای دوشنبه ،سه‌شنبه و چهارشنبه هفته گذشته بر اثر حوادث مختلف چهار نفر در اصفهان و اطراف کشته شدند .

* نزاع منجر بمرك

روز دوشنبه هفته گذشته میان‌دو نفر از روستائیان قراء لنجان باسامی اسفندیار شریفی و محمد فرزند یدالله برسر اختلافات ملکی نزاع سختی درگرفت .

ضمن این منازعه هردو نفربداخل نهرآبی افتادند و در همان لحظه‌محمد در دل خود احساس درد شدیدی کرد

دعوا بهمینجا خاتمه یافت ومحمد به بیمارستان ثریا اصفهان انتقال یافت ولی معالجات در وی موثرواقع نگردید و دربیمارستان درگذشت . پس‌از کالبد شکافی علت مرك‌پارگی دوده تشخیص داده شد و جواز دفن صادر گردید .

اسفندیار دستگیر و زندانی‌شد و قضیه تحت تعقیب قرار گرفت .

* قربانی حادثه

اتومبیل وانت شماره ۲۱۰۲۶۵ اهواز براندگی امیر هوشنك‌حاجیان چندروز قبل هنگامیکه با سرعت در جاده خوراسکان‌حرکت‌میکردناگهان با پسربچه هشت ساله‌ای بنام اصغر وجدائی بشدت تصادف نمود .شدت حادثه بحدی بود که پسرك در همان لحظه جانسپرد . جنازه پس‌ازانجام مراسم قانونی بخاك سپرده شد و راننده زندانی گردید . این حادثه درروز سه‌شنبه هفته گذشته روبداد.

* مسمووم شد

دیروز چهارشنبه دختر بچه چهار ساله‌ای بنام فریبا زیخته‌گر ساکن اصفهان هنگامیکه مادرش از خانه بیرون رفته بود محتویات لیوانی را که مخصوص زنك کردن موبود لاجرعه سرکشید و لحظه‌ای بعدبحال اغما افتاد . فورا کودك را که‌دچار مسمومیت شدید گردیده بود به بیمارستان ثریا منتقل کردند ولی معالجات دروی موثر واقع نگردید ودرگذشت .

* مرك در زیر آجرها

در همین روز کارگر ۲۳ ساله‌ای بنام اسماعیل فخاری هنگامیکه در کوره پزی توکل واقع درشمس‌آباد مشغول کار بود ناگهان‌آجرهای‌چیده شده در کوره پزی ریزش‌وبرروی او ریخت و او زیر خروارها آجر مدفون گردید . کارگران بمحض اطلاع از جریان بلافاصله بنجات اسمعیل شتافتند ولی وقتی کارگر بیچاره رااز زیرآجرها بیرون‌آوردند او مرده بود .

مقتول با انجام تشریفات قانونی بخاك سپرده شد و قضیه تحت‌تعقیب قرار گرفت .

براثر حادثه اتومبیل در نزدیکی «بیستون» کرمانشاه یکنفر مهندس کشته شد

خبرنگار ما در کرمانشاه گزارش داد: بعد از ظهر دیروز یك اتومبیل رامبلر شماره موقت که‌ازتهران عازم کرمانشاه‌بود ، درنزدیکی «بیستون» براثر بارندگی شدید و لغزندگی جاده واژگون شد وچند معلق زد .

دراین حادثه راننده اتومبیل که یك مهندس بود و هنوزهویتش معلوم نشده بشدت مجروح و در یکی از بیمارستان های کرمانشاه، بستری گردید ولی معالجه نشد وصبح امروز درگذشت .

دانشکده دریانوردی تجارتی در بندر بوشهر

خبرنگار ما در بندر بوشهر گزارش داد:طبق‌نامه‌ای که ازطرف اداره کل بنادرو کشتیرانی ایران باطاق بازرگانی بندر بوشهررسیده است بزودی‌دربندر بوشهردانشکده دریانوردی تجارتی دائر خواهدشد. ازطرف اداره کل‌بنادرو کشتیرانی ایران باداره‌بندر شهرستان‌بوشهر دستور داده شده‌است که مقدمات کار تاسیس دانشکده دریانوردی تجارتی در بندربوشهر کاملافراهم شود .

برای تاسیس این دانشکده‌دویست هزار متر مربع‌زمین‌در ساحل‌دریا مورد احتیاج‌است‌که مقدمات‌خرید آن فراهم گردیده و تا یکی‌دوروز دیگر معامله آن انجام خواهدشد.

دانشکده دریانوردی تجارتی ، کاپیتان و ملوان و کارگر جهت کشتی های تجارتی ایران تربیت خواهد کرد . اهالی بندر بوشهر از تاسیس دانشکده دریا نوردی‌در این شهرستان بسیار خوشحالند و امیدوارند هرچه‌زودتر این‌دانشکده دائر گردد .

سال مکرم

یکسال از مرك شادروان محمد ملی مکرم مدیر روزنامه صدای اصفهان گذشت و شاید سالروز در گذشت این مرد کم نظیر از خاطره ها محو شده باشد ولی کسانیکه مکرم را در طول عمرش شناخته باشند و عظمت روح‌وقدرت اراده و استقلال و روشنی فکر و عقیده‌اش را درك کرده باشند هیچگاه او را فراموش نخواهند کرد .

ما سال وفات‌آن فقید را به سرکار خانم مکرم مدیره روزنامه مکرم اصفهان و سایر دوستانش تسلیت میگوئیم .

کودکی درحوض افتاد ومردی کشته شد

بنابگزارش خبرنگارما در اصفهان روز پنجشنبه گذشته اتومبیل وانکس‌واگنی براندگی شخصی بنام کیانوش اهل اصفهان هنگام عبوراز خیابان کمال‌اسمعیل باپیرمرد هفتاد و چهارساله‌ای بنام کاظم «سیاه روزگار» بشدت تصادف کرد و اورا بسختی مجروح ساخت . مجروح به‌بیمارستان انتقال یافت ولی متاسفانه معالجات درحق وی موثر واقع نشد و یکساعت بعد درگذشت .

راننده اتومبیل باتنظیم پرونده روانه دادسرا گردید ... گزارش دیگر خبرنگارما حاکیست درهمان‌روز طفل‌سه‌ساله‌ای‌موسوم‌به‌نعمت‌الله نارورد فرزند حسین ساکن بخش یك اصفهان هنگامیکه درمقابل منزلشان مشغول بازی بود ناگهان در نهرآب افتاد و خفه شد .جنازه مورد معاینه پزشك قانونی قرار گرفت و جوازدفن صادر گردید .

کشف هروئین وشیره

مامورین کلانتری شهرری به سرپرستی آقای ستوان یکم بهرامی از منزل حیدر کوچساری که درآن بساط شیره‌کشی دایر بود یك‌عدد نگاری و مقداری شیره کشف کردند

بنابگزارش خبرنگار ما درشهر ری از مهدی آذرنیا و مادرش فاطمه قزوینی ،دخترش مهناز آذرنیا ویك نفر دیگر بنام خیر پاکدامن نیز مقدار ۸۵ سانتیگرم هروئین کشف گردید . ومتهمین دستگیر شدند.

اعضای انجمن شهر استعفا کردند

خبرنگار مادر بندر گز گزارش میدهد : از اعضای۵ نفری انجمن شهر بندر گز دو نفر باسامی آقایان علی اکبر یزدی‌نژادواحمد احمدیان استعفاء کردند با استعفای این دو عضو معلوم نیست سر نوشت‌انجمن شهر بندر گز چه خواهد شد .

زنی در قم سه قلو زائید

خبرنگارما در قم مینویسد : چند روز قبل زنی بنام زهرا یاسری همسر آقای سیدعبدالحسین امام یکی از اهالی‌قم که‌شغلش رانندگی‌است وضع حمل کرد و سه قلوزائید. نوزادان‌توامان‌هرسه‌دختر هستند ووالدین آنان که علاوه‌برسه‌قلوها ۵فرزند دیگر نیز دارند در انتظار کمك می‌باشند .

درعکس بالا سه‌قلوها درکنار مادرشان دیده‌میشوند

هنگام تهیه خاك سفید ۲ جوان درگودالی زنده بگور شدند

دوجوان دانش‌آموز که در جاده ازناـ انبیکودرز برای تهیه‌خاك سفید بداخل گودالی رفته بودند براثر ریزش دیواره های گودال زیر آوارماندند و جانسپردند .

خبرنگار مادر الیگودرز گزارش میدهد این دوجوان که صفر(۱۵ساله) و حیدر نام داشتند و اهل قریه‌نصیر از توابع الیگودرز بودندچند روز قبل برای آنکه درایام عید اتاق‌مسکونی‌آنها تمیز و سفید باشد درجاده الیگودرز ـ ازنامشغول تهیه‌خاك سفید شدند ولی هنگامیکه دریك گودال خاك سفید مشغول کندن خاك بودندناگهان دیواره های اطراف گودال برروی آنها فروریخت ودوجوان تیره بخت درزیر خروارها خاك مدفون شدند . جریان بوسیله دوکودك که از آن‌حوالی میگذشتند بمردم قریه اطلاع داده شد و پس از مدتی مردم جنازه دوجوان را از زیرخاك بیرون کشیدند.جنازه‌هاپس‌ازانجام‌مراسم‌قانونی بخاك سپرده شد .

برسر یکتومان کشته‌شد

خبرنگار مادر گرگان گزارش‌داد: دیروز جوان ۲۵ ساله‌ای بنام یارـ محمد نظری ساکن‌علی‌آبادگرگان طی اختلاف بامردی از اهالی زابل برسر یکتومان کرایهٔ تراکتور به ضرب کارد کشته شد . متهم‌بقتل که پس از ارتکاب جنایت متواری شده بود توسط مامورین‌ژاندارمری دستگیر شد و هنوز هویتش معلوم نشده است فعلا قضیه تحت تعقیب میباشد .

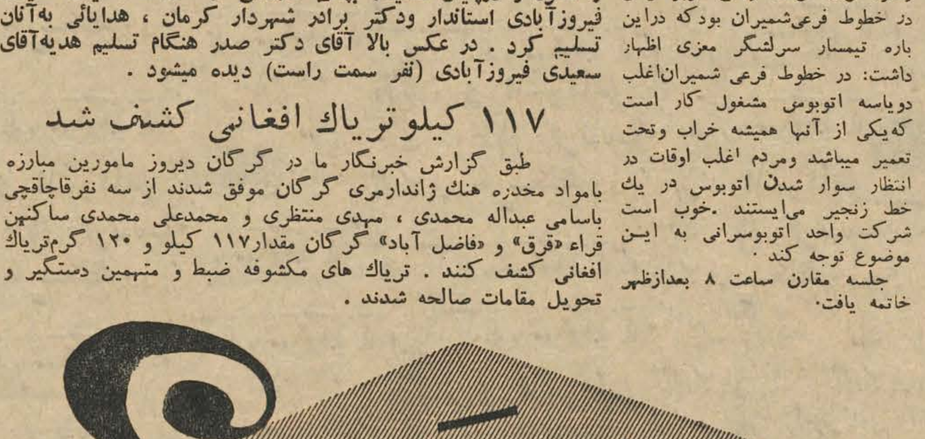

منظره‌ای از کرانه‌های زیبای دریای خزر که مسافران پس‌ازورود ازهمین‌جا باید عبور کنند

امسال عید بکجا میروید؟
نمایندگان اطلاعات درشهرستانها شما را راهنمائی میکنند

چالوس : پیشاهنگ زیبائی شمال

بااینکه دیگر فرصتی برای‌معرفی سایر شهر ها باقی نمانده است معذالك در آخرین شماره‌روزنامه چالوس‌را بخوانید تا‌ن‌ارجمند‌معرفی میکنیم.. چون چالوس سر راه شمال قرار دارد و خواهی نخواهی مسافران صفحات شمال‌گذارشان ازاین شهر خواهد افتاد و آنانرا به این راهنمائی نیاز خواهد بود ... فاصله چالوس تا تهران ۲۰۰ کیلو متراست و اتومبیل های سواری آخرین مدل ، همه روزه باین‌شهر رفت و آمد می کنند .

* مهمانخانه‌ها

هتل چالوس واقع در میدان ثریا. هتل سعدی در خیابان سعدی ، توکل در خیابان رضاشاه کبیرو اردیبهشت نو . از کافه رستوران شمال نیز می توان برای صرف‌غذا استفاده کرد . .

* سینماها

چالوس دو سینما دارد . سینمازهره واقع‌در خیابان سعدی و سینمای کارخانه حریر بافی واقع درخیابان ادری . بهاء بلیط در هر دوسینما ترتیب ۲۰ـ۱۵و ده ریال است .

* گردشگاهها

از گردشگاه های داخل شهر باغ کودك و باغ ویلا را می توان نام‌برد .در خارج‌شهر نیزمتل قو و مناظر طبیعی بسیار جالبی قرار گرفته است .همچنین ویلای‌چالوس خیابان های نوشهر ، کهن‌و جنگل انبوه و کارخانه حریر بافی چالوس از نقاط دیدنی این شهرمحسوب میشود .

* مراکز فروش نشریات

نشریات اطلاعات و سایر جرایدر می توان از نمایندگی اطلاعات واقع در خیابان شاه، خیابان رضاشاه کبیر و فروشندگان سیارخریداری نمود . شماره‌تلفن‌نمایندگی‌اطلاعات ۲۵۷ می باشد

* بیمارستانها

بیمارستان و درمانگاه رضاشاه کبیر در خیابان شاه واقع شده است . مطب‌آقایان‌دکتراسفندیاری در خیابان رضاشاه کبیر ، دکتر ناصر شبیری در خیابان رضا شاه کبیر ، دکتر حشمت آزاد،دکتر حلیفه ، دکتر آریانی ، دکترامامی و دکتر اخوان در خیابان شاه . دکتر عفاری و دکتر قنوت‌جاه‌نیزدر خیابان رضا شاه کبیر قرار گرفته است .

* مراکز انتظامی

شهربانی و کلانتری چالوس در یك ساختمان واقع شده و در خیابان شاه قراردارد. محل گروهان ژاندارمری نیز در خیابان رضا شاه کبیر می باشد . شماره تلفن شهربانی ۴۰ وژاندارمری ۱۲۳ است .

* قیمت مایحتاج عمومی

بهاء نان در چالوس هر کیلو ۱۱ ریال ، گوشت پروار ۹۰ ریال و برنج‌درجه یك کیلوئی ۲۷ ریال است .

* داروخانه‌ها

داروخانه مرکزی‌و مهر درخیابان رضا شاه‌کبیر وسلامت‌وسرکیسیان در خیابان شاه واقع است .

* بانکها

بانك‌ملی، صادرات و بیمه در مرکز شهر ابتدای خیابان‌شاه‌قرار دارد . بانك سپه در خیابان شاه و بانك کشاورزی نیز در خیابان‌نادری واقع‌شده است .

* سوقاتی

برنج‌ـپرتقال ،ماهی و مربای‌بهار نارنج که‌در چالوس بحدوفور و به قیمت مناسب یافت میشودسوقاتی این شهر زیبای شمال را تشکیل میدهد .

۲۵۷

شماره تلفن دفتر نمایندگی اطلاعات درچالوس‌است

پارلمان ایران بمناسبت آغاز ربع قرن سلطنت شاهنشاه ، بمعظم له لقب آریامهر دادند

بقیه از صفحه ۸

کردند و یکبار در سنا اعلام شد که رنگ تاکسیهای لوکس عصبانی کننده است .

... باهمه این تفاصیل «مشکل سال» هنوز لاینحل مانده است در حالیکه همانطور که گفته شد وضع نان تهران سرو ـ سامانی گرفته و وضع گوشت نیز بهتر و مطمئن تر از سابق شده است .

*** سفرهای اعضای کابینه**

آذربایجان ، بنادر و جزایر جنوب ایران ، کردستان و کرمان نقاطی بود که در سال ۱۳۴۴ مورد بازدید هویدا ، نخست وزیر و جمعی از اعضای کابینه قرار گرفت .

اولین سفر نخست وزیر واعضای دولت در اواخر تیر و اوایل مرداد ماه گذشته به آذربایجان انجام شد واعضای قوه اجرائیه مملکت نقاط مختلف این مناطق را مورد بازدید قراردادند .

بنادر و جزایر جنوب نیز دراوائل شهریور ماه مورد بازدید نخست وزیر ووزراء قرار گرفت .

در اواخر آبان ماه نیز کردستان مورد بازدید نخست وزیر و وزراء قرار گرفت .

در این سفر اعضای دولت ، در جلسات خود در محل ، بمشکلات عمرانی و اجتماعی استانها رسیدگی میکردند و در همانجا آنچه که مقدور بود ، در حل این مشکلات می ـ کوشیدند و بقیه رادر تهران دنبال میکردند .

از جمله تصمیمات جالبی که در یکی از این سفرها اتخاذ شد این بود که بعد از این ، اسفالت استان ها ، در خود استانها انجام شود ، باین ترتیب بعوض انجام این کاربوسیله مقاطعه کاران تهران استانداریها و واحدهای فنی لازم برای اسفالت بوجود آورند .

تصمیم جالب دیگر دولت این بود که تمام نامه ها وشکایات مردم را از مامورین و نیز نظریات آنها را در باره حل مشکلات محل جمع ـ آوری میکردند و در اداره ایکه برای رسیدگی بشکایات و مشکلات مردم در نخست وزیری ایجاد شد ، رسیدگی مینمودند .

پس از انجام سفر نخست وزیر و وزراء ، هیئت دیگری به همان مسیر سفر نخست وزیر اعزام میگردید تا ترتیب حل وفصل مشکلات مردم و رسیدگی بشکایات آنها را بدهد .

باین ترتیب بهمه شکایات منطقی و مستدل رسیدگی میگردید وبراثر همین شکایات جمعی از ماموران دولت در استانها واز جمله عده زیادی در آذربایجان از کار برکنار و تسلیم مراجع قضائی شدند .

*** ارزانی**

دولت درسال گذشته برای تقلیل و تثبیت هزینه زندگی اقدامات جالبی بعمل آورد و مهمترین قدم در این راه ، ارزان کردن نرخ بعضی از کالا های انحصاری دولت بود.

روز پنجشنبه ۳۰ خردادماه اعلام شد که بفرمان شاهنشاه ، نرخ بنزین از هر لیتر هشت ریال که در کابینه مرحوم منصور ترقی یافته بود ، به۶ ریال تقلیل میابد وقند هر کیلو یک ریال و شکر هر کیلو دوریال ارزان میشود.

نرخ برق نیز بسود مصرف ـ کنندگان تقلیل داده شد .

مقارن تصمیمات دولت ، شاهنشاه اعضای هیئت رئیسه شورای عالی اصناف رابحضور پذیرفتند ودستوراتی درباره تقلیل نرخها صادر فرمودند ، وبدنبال آن ، روز شنبه ۲۲ خردادماه نرخ تاکسی ، بتصمیم سندیکای تاکسیرانان از بیست ریال به ده ریال برای یک نفر تقلیل پیدا کرد.

این اقدامات اثرات محسوسی در تقلیل بهای مایحتاج مردم بجای گذاشت و در محافل اقتصادی گفته شد که نرخ کرایه حمل و نقل ، مرغ ، تخم مرغ ، حبوبات ، میوه و تره بار کاهش یافته است .

*** یک میلیون نفرسرگردان**

درسراسر کشور یک میلیون نفر از مشمولین سالهای ۱۳۱۲ تا ۱۳۲۳ ، از نظر وضع خدمت وظیفه خود ، سرگردان و بلاتکلیف بودند ، مشکل مشمولین بلاتکلیف سالها موردبحث بود و سرانجام در لایحه ایکه در ۲۷ خردادماه سال ۱۳۴۴ تصویب شد ، بسرگردانی این افراد ، که گروه کثیر آنان زن وبچه و کارداشتند پایان داده شد .

بموجب قانون جدید مشمولین دیپلمه غیر غایب با پرداخت ۵۰۰۰ و مشمولین دیپلمه غایب با پرداخت ده هزارریال از خدمت معاف میشوند .

مشمولین لیسانسیه غیر غایب نیز با پرداخت ده هزار ریال و لیسانسیه های غایب با پرداخت ۲۰ هزارریال از این مقررات استفاده میکردند .

باتصویب این قانون ، از تاریخ هفتم مردادماه ، دریافت پول از مشمولین در بانک ملی آغاز شد و بمشکلی که مدتهای مدید مورد بحث محافل اجتماعی ایران بود و روزنامه اطلاعات نیز بارها آنرا مطرح کرده بود پایان داده شد .

درسال ۱۳۴۴ امور سربازگیری نیز بژاندارمری کل کشور محول گردید .

*** وبا درایران**

وبای التور ، بیماری خطرناک آسیای میانه اوایل مردادماه گذشته از مرزهای افغانستان وارد تربت حیدریه شدو اولین قربانیان خود را در «راور» و «نوق» کرمان از پای درآورد ، و این سرآغاز یک سلسله

مسئله تاکسی و تاکسیرانی پس ازیکسال گفتگو هنوزهم حل نشده

مشکلات و نگرانیها برای دولت و مردم ایران بود دولت روز شنبه نهم مرداد ماه اعلام کرد که وبای التور در خراسان ، کرمان ، بلوچستان و گرگان شیوع یافته و برای محاصره بیماری ، رفت و آمد باین استانها ممنوع شده است .

بهمین مناسبت «واکسیناسیون» عمومی علیه وبای التور اعلام شد و حرکت قطار به مشهد متوقف ماند و از عزیمت اتوبوسها و اتومبیلهای دیگر نیز بشرق ایران جلوگیری گردید .

شیوع بیماری وبای التور ، نگرانی و اضطراب بزرگی درسراسر کشور ایجاد کرد . صادرات ایران ، مخصوصا بجزایر خلیج فارس دچار نکث شد و مصرف میوه و سبزی ، در سراسر ایران ، خاصه درتهران کاهش یافت ، باین ترتیب محصولات میوه و تره بار خراسان روی دست کشاورزان ماند و در عوض مصرف «پرکلرون» ، مایه ضدعفونی کننده و آهک افزایش پیدا کرد .

نخست وزیر روز سه شنبه ۱۳ مردادماه دریک مصاحبه مطبوعاتی جریان شیوع شبه وبا رادرایران شرح داد وطی آن اعلام کرد که اخبار مربوط به کاهش بحران بیماری در شرق ایران امیدبخش است .

در چنین محیطی مجلسین ایران ، سالروز مشروطیت را جشن گرفتندو باوجود نگرانی از وبا ، مجلس شورای ملی طی دو شب ازسی هزار میهمان پذیرائی کرد .

مجلس بخاطر رعایت احتیاط تمام میوه جات را با «پرکلرون» ضدعفونی کرده بود .

روز دوشنبه ۱۸ مردادماه پس از ده روز ، اولین قطار خط مشهد ، از شرق ایران بتهران وارد شد و خانواده های تهرانی ازمسافران خود استقبال کردند .

روز یکشنبه ۲۴ مرداد ماه برای واکسیناسیون عمومی در تهران ۸۶ مرکز تلقیح دایر گردید و اهالی پایتخت از تلقیح علیه وبا استقبال فراوان نمودند .

نوبت دوم واکسیناسیون عمومی نیز از روز شنبه ۳۰ مرداد ماه ، در ۱۱۲ مرکز تلقیح تهران ـ آغاز گردید و مدتی بعد مقارن شیوع سخت وبا در گیلان ، سومین نوبت تلقیح انجام شد و اینک در آستانه سال ۱۳۴۵ برای ایجاد مصونیت عمومی بیشتر در مقابل وبا ، تلقیح بارچهارم از نقاط گرمسیر جنوبی ایران آغاز گردیده است .

*** تهران وجنگ شبه قاره**

جنگ خونین شبه قاره ، میان هند و پاکستان ، تهران را که با هند دوستی دیرینه و با پاکستان پیمان تدافعی و روابط مستحکم برادرانه دارد ، در بن بست سیاسی ناراحت کننده ای قرارداد ، ماجرای شبه قاره از اواسط شهریورماه آغاز شده و روزبروز شدت یافت تا جائیکه هر روز ، صدها هندوو پاکستانی ، درمرزهای دوکشور ، برسر کشمیر بخاک هلاک میافتادند .

...و تهران برای رفع محظورسیاسی خود یک راه حل داشت : تلاش بخاطر اعاده وضع عادی میان هند و پاکستان و جلوگیری از ادامه جنگ .

در راه این تلاش ، هویدا نخست وزیر ، یکبار بترکیه ویکباربپاکستان سفر کرد .

حاصل سفر نخست وزیر بترکیه اعلامیه مذاکرات نخست وزیران ایران و ترکیه بود که طی آن اعلام گردید : ایران و ترکیه در تشکیل نیروهای صلح در کشمیر شرکت میکنند و نخست وزیران دو کشور خواهان خروج فوری نیروی هند از پاکستان هستند .

در این مذاکرات امکان دادن کمکهای نظامی به پاکستان نیز مطرح شده بود ، اما روشن بود که این عمل ، بحران را خطرناکتر میکند.

در عین حال ایران بموجب تصمیماتی که با حضور نخست وزیر درراولپندی اتخاذ شد . اعلام داشت که ازنظر داروئی و مواد سوختی بپاکستان کمک میکند و بیست تن از پرستاران ایرانی ، با مقادیری دارو بپاکستان اعزام شدند .

ماجرای تاسف انگیز شبه قاره ، بامداد روز پنجشنبه اول مهرماه ، باوساطت همه کشورهای بزرگ جهان پایان یافت و مقررات آتش بس میان نیروهای هندو پاکستان بر قرار گردید .

*** کنگره جهانی تهران**

بزرگترین کنگره مبارزه با بیسوادی درتاریخ دنیای متمدن ، بعنوان یک اقدام بیسابقه انسانی ، باشرکت ۳۵۰ وزیر و شخصیت فرهنگی ، از ۸۹ کشور بزرگ و کوچک سراسر جهان ، درتاریخ شهریور ماه باپیام شاهنشاه در تهران گشایش یافت .

شاهنشاه در پیام معروف خود فرمودند : امروز دیگر آموزش تنها یکی از حقوق بدیهی هر فرد بشری، یاوسیله ای برای توسعه معلومات او تلقی نمی ـ شود ، بلکه در عین حال و مخصوصا بصورت یک سرمایه گذاری پرسود ، موردتوجه قرار گرفته است، بنابراین مسئله پیشرفت ملل درحال توسعه ، بصورتی کاملا تازه بما عرضه شده ، یعنی بدینصورت مطرح شده که این کشورها نه تنها دچارکمبود اقتصادی هستند ، بلکه با کمبود دانش و تخصص نیز مواجهند .

در این مورد مشکل بیسوادی برای آنها حکم داری راپیدا کرده است که باید بهر قیمت هست ، گلوی خود را از آن برهانند .

شاهنشاه در کنگره تاریخی تهران پیشنهاد کردند : قسمتی از بودجه نظامی دول صرف مبارزه بابیسوادی شود یک سی ام بودجه نظامی سالانه جهان ، برای باسواد کردن ۷۰۰ میلیون نفر بیسواد کافی است وایران حاضراست سهم خودرادراین راه بپردازد .

کنگره جهانی مبارزه بابیسوادی تهران ، درسراسر جهان انعکاس یافت و بعنوان یک اقدام بیسابقه و مفید ، در راه ترقی و تعالی بشریت مورد تجلیل قرارگرفت ، این کنگره مباحثات سودمندی انجام داد و طی قطعنامه آن که بعدا بتصویب یونسکو نیز رسید ، پیشنهادات شاهنشاه مورد تائید و تحسین قرار گرفت .

*** آریامهر**

نمایندگان کنگره در تهران بحضور شاهنشاه رسیدند و والاحضرت شاهدخت اشرف پهلوی طی یکی از جلسات کنگره اعلام داشتند : دوسوم مردم جهان اینک چشم به تهران دوخته اند .

در دهه سوم شهریور ودهه اول مهرماه سال ۱۳۴۴ ، تهران شهرستانها و روستاهای ایران ، در بزرگترین وباشکوهترین جشنهائی که برپا شد . ازبیست وچهار سال سلطنت شاهنشاه ، تجلیل بیسابقه ای کردند .

مجلس ایران درجلسه تاریخی شب ۲۵ شهریور ، که فردای آن ، آغاز بیست و پنجمین سال سلطنت شاهنشاه بود ، درجلسه مشترک تاریخی خود بشاهنشاه لقب «آریامهر» دادندوفرداشب در مراسم پرشکوه نیایش ، در میدان ونک ، یکصد هزار نفر از مرم برای ترقی وپیشرفت ایران و سلامتی شاهنشاه دعا کردند :

خداوندا مزارع ما را برکت و نعمت عطا فرما

خداوندا رودخانه های مارابر آب و پرخروش نگهدار

خداوندا بمردم وطن ما سعادت و سلامت عطا فرما

خداوندا رهبر عالیقدر مارا طول عمر عنایت کن

....

جشنهای بیسابقه شهریور و مهر ، سه هفته بطول انجامید و ساعت پنج بعدازظهر روز پنجشنبه ۲۵ شهریور ، ۱۳ هزار سپاهی دانش ازبرابر شاهنشاه در بلوار کرج رژه رفتند . در مراسم این رژه وزرا و شخصیتهای فرهنگی سراسر جهان که در تهران جمع بودند ، حضور داشتند .

در جریان جشنهای ۲۵ شهریور سران کشورهای مختلف جهان ، بشاهنشاه تبریک گفتند و جانسون رئیس جمهوری ایالات متحده طی پیامی گفت :

برنامه اصلاحات و تجدید بنای ایران که بابتکار شاهنشاه تنظیم و اجرا شده ، نشان دهنده خردمندی و عطوفت و بصیرت وسیاستمداری شخص اعلیحضرت بوده است .

*** مهمانان ایران**

اعلیحضرت ملک حسین پادشاه هاشمی اردن ، اعلیحضرت ملک فیصل پادشاه عربستان سعودی ، «فرانتس یوناس» رئیس جمهوری اطریش ، نخست وزیر رومانی ، والاحضرت سردار احمد شاه ولیعهد افغانستان و همسرشان ، هریمن فرستاده مخصوص رئیس جمهوری امریکا ، کورنتسف معاون اول وزارت امورخارجه شوروی و نخست وزیر یوگسلاوی ، میهمانان شاهنشاه ودولت ایران درسال ۱۳۴۴ بودند .

اوتانت دبیر کل سازمان ملل متحد در سر راه خود بشبه قاره ، هنگام بروز جنگهای هندوپاکستان ، مدت کوتاهی در فرودگاه مهرآباد توقف کرد ومورد پذیرائی نخست وزیرو سفرای هند وپاکستان قرار گرفت.

درمیان این سفرها سفر اعلیحضرت ملک فیصل بتهران و مذاکرات ایشان با شاهنشاه ، بعنوان یک واقعه سیاسی مهم در جهان اسلام تلقی شد .

مذاکرات تهران در اطراف همکاریها وهماهنگی های جهان اسلام وامنیت خلیج فارس دور میزد و اعلیحضرت ملک فیصل ، درحالیکه شاهنشاه نیز ایشان را همراهی میکردند درجلسه مشترک مجلسین ایران شرکت و نطقی ایراد کردند .

در اعلامیه مشترک سران دوکشور ایران و عربستان سعودی اعلام شد که تشکیل جبهه واحد اسلامی و تشکیل سران دول اسلامی مورد موافقت و تائید شاهنشاه و اعلیحضرت ملک فیصل قرار گرفته است .

در مسافرت هریمن ، فرستاده مخصوص جانسون بتهران ، آخرین تحولات اوضاع ویتنام باستحضار شاهنشاه ایران رسید وبا معظم له در مورد وضع جنوب شرقی آسیا مشورت شد .

در مسافرت نخست وزیر و اعضای هئیت نمایندگی رومانی نیزتوسعه ارتباطات اقتصادی ایران و رومانی مورد بررسی قرار گرفت و در جهت افزایش روابط اقتصادی و فنی دو کشور توافقهائی حاصل شد .

*** سه سرهنگ شهید**

روز یکشنبه ۱۱ مهر ماه سه سرهنگ ارتش ایران ، بدست یک سرباز وظیفه به شهادت رسیدند .

ظهر آنروز هنگامیکه شادروان سرهنگ مشفقی ، شادروان سرهنگ کردستانی و شادروان سرهنگ بیژن زاد ، افسران آمادگاه ، ازسالن ناهارخوری خارج میشدند ، گلوله های سربازی بنام محمدبارانی که سوابق سوء شرارت ونا آرامی داشت. هرسه را در چند لحظه از پای درآورد .

یارانی در دادگاه های بدوی و تجدید نظر عادی ارتش بگناهان خود باصراحت اعتراف کرد و باعدام محکوم گردیدو سرانجام به کیفر رسید و تیرباران شد .

*** دفاع ایران**

روز سه شنبه ۱۸ آبان ماه ، دولت لایحه تحصیل ۱۵ میلیارد ریال اعتبار رابرای تقویت ناوگان ایران در خلیج فارس و افزایش قدرت دفاع ضد هوائی تقدیم پارلمان کردو اعلام شد که ایران برای آمادگی بیشتر تدافعی ، نیروی هوائی خودرا باموشک تقویت می ـ کند .

نخست وزیر در روز تقدیم لایحه بمجلس گفت : باوجود پیمانهای متقابل همکاری که با کشور های جهان داریم ، سرنوشت ایرانی باید بدست خود ایرانی تعیین شود .

*** ایران و اعراب**

روابط تهران با دمشق ، بیروت و بغداد در ماههای آخرسال گذشته با دوپایتخت اول بعلت تبلیغاتی که علیه ایران میکردند و با پایتخت عراق ، بعلت تجاوزات نیرو های عراقی بمرزهای ایران غیر دوستانه شد .

ماجرای ایران وسوریه باسخنان «زاعین» نخست وزیر سوریه . در پارلمان این کشور آغاز گردید .

زاعین هنگام طرح برنامه دولت خود از خوزستان بنام « سرزمین عربی»! نام برده بود و به دنبال سخنان زاعین ، هویدا ، نخست وزیر ایران روز سه شنبه ۱۸ آبان ماه در مجلس شورایملی اعلام کرد که ایران سفیر کبیر خودرا ازدمشق فراخوانده است .

در بیروت نیز ، بدنبال مصاحبه وزیر اطلاعات کویت ، که در بازگشت خود از قاهره ، از قول عبدالناصر مطالبی علیه ایران گفته بود ، چند روزنامه طرفدار ناصر حملاتی راعلیه ایران آغازنهادند.

بدنبال این ماجرا سفیر کبیر ایران در لبنان طی اعلامیه ای یاد ـ آور شد که ایران ، تا هنگامیکه دست ناصر بخون مسلمانان آلوده است ، با مصر تجدید رابطه نخواهد کرد .

انتشار این اعلامیه در چهار روزنامه بیروت ، خشم طرفداران ناصر را افزون کرد و وزارت خارجه لبنان دراین باره بهسفیر کبیر ایران در بیروت اخطار کرد واو را «عنصر نا مطلوب» نامید.

تصمیم دولت لبنان که تحت تاثیر طرفداران ناصر اتخاذ شده بود تهران را وادار بمقابله بمثل کرد ووزارت امور خارجه سفیر کبیر ایران را ازبیروت فراخواند .

بدنبال این واقعه در ماههای آخر سال اعلام شد که امسال دولت ایران از دادن پروانه خروج به

محمد کاظم موسوی بجنوردی

مسافران بیروت جلوگیری میکند وواردات لبنان بایران ، محدود می شود .

*** ایران وعراق**

...وماجرای تهران وبغداد باین ترتیب آغاز گردید که روز سه شنبه ۲۷ آذرماه اعلام شد. چریکهای عراق به پاسگاه ژاندارمری ایران درمرزتنگ ـ حمام حمله کرده و یک ژاندارم ایرانی را بقتل رسانده اند .

بدنبال این واقعه ایران یادداشت اعتراضی بدولت عراق تسلیم کرد و نیرو های مرزی ایران در غرب تقویت گردید .

روز پنجشنبه دوم دیماه نیز اعلام شد که دو هواپیمای میگ عراقی پاسگاه های خانم شیخان و کهریزک رادرنوار مرزی ایران و عراق بمسلسل بسته اند و روز شنبه چهارم دیماه نیز تجاوزات عراق تکرار گردید .

این تجاوزات مکرر و صدماتی که دولت عراق طی سالهای متمادی با عدم رعایت عهدنامه مربوط بشط العرب به منافع ایران زده بود، تهران راسختی ناراحت کرد وآرام

وزیر امور خارجه ، روزدوشنبه ششم دیماه در مجلس سنا اعلام داشت : دولت ایران از این پس هیچگونه تجاوز عراق راتحمل نمیکند .

وزیر خارجه در سخنان شدید خود نگرانیهای ایران را از رفتار عراق تشریح کرد ویادآور شد که چون دولت عراق قرارداد ۱۳۱۶ شط العرب را عملا نقض کرده ایران نیز این قراردادرانقض شده تلقی میکند .

نخست وزیر نیز روزسه شنبه ۱۴ دیماه درمصاحبه دوهفتگی مطبوعاتی خود اعلام کرد که : نخست وزیر عراق ، نامه دوستانه ای برای من فرستاده امااختلافات دو کشور باید عملا واز راه مذاکره حل شود.

کار اختلافات ایران وعراق بدنبال تظاهراتی که علیه ایران دربغداد راه انداخته شد وطی یکی از آنها فانوسهای سردرسفارت ایران راشکستند بالاگرفت و تهران را مصمم به اتخاذ تدابیر و تصمیمات شدیدتری ساخت .

مقارن این احوال سفیر کبیر عراق درایران تغییر یافت و حسن ـ الدجیلی بسفارت بغداد در تهران منصوب شد .

سفیر کبیر جدید عراق یک سلسله مذاکرات ، برای نزدیک ساختن نظریات تهران و بغداد ، بامقامات ایران انجام دادو پس از مسافرتی که ببغدادکرد اعلام داشت که ایران و عراق نیروهای خودرا از مرزدورمیکنندومذاکرات مربوط برفع اختلافات دو کشور بوسیله هیئتی دنبال میشود .

این مذاکرات . بطوریکه در محافل سیاسی میگویند درآغازسال جدید شروع خواهد شد .

سفیر کبیر ایران در بغداد نیز که باآغاز اختلافات دوکشوربتهران آمده بود پس از سه ماه دراواخر اسفند ماه ببغداد بازگشت .

*** حزب مخفی**

روز پنجشنبه ۳۰ دیماه اعلام شد که یک شبکه مخفی ازتشکیلاتی بنام «حزب ملل اسلامی» کشف شده و۵۵ نفر اعضای آن دستگیرشده اند.

این تشکیلات مخفی در نظر داشت افرادعضو خودرا بتدریج مسلح کند و دست به آشوب بزنند.

تیمسار فرسیو ، معاون دادستان ارتش اعلام کرد که تهیه نارنجک و اسلحه ، بمنظور قیام مسلحانه ، مهمترین برنامه این شبکه بوده است .

رهبر حزب شخصی بنام محمد کاظم موسوی بجنوردی وازایرانیان مقیم عراق بود که چند سال پیش بایران آمده بود .

معاون دادستان ارتش فاش کرد که سران حزب ملل اسلامی درکوه های شمیرانات ، باتیراندازی شدید مامورین دستگیر شده اند .

دادگاه نظامی بپرونده این حزب رسیدگی کرد و دراواخر اسفندماه رای خود را دایر بر اعدام بجنوردی رهبر حزب صادر کرد .

دونفر دیگر از سران این شبکه بحبس ابد و بقیه از ۱۵ سال تاسه سال محکومیت یافتند و پرونده اعضای شبکه حزب ملل اسلامی بدادگاه تجدید نظر ارجاع شد.

*** محاکمه خلیل ملکی**

خلیل ملکی و سه تن از یاران او سرشار ، شایانی و شانسی باتهام اقدام علیه امنیت کشور وضدیت بامقام سلطنت مشروطه ایران ، از ۱۶ بهمن ماه در دادگاه نظامی محاکمه شدند .

در طول جلسات این دادگاه خلیل ملکی درمدافعات خود نکات جالبی از تشکیل حزب توده و فعالیتهای خودرا بازگو

جنجالیترین دادگاه نظامی سال گذشته مربوط به خلیل ملکی ویارانش بود

کرد وسرانجام دادگاه او را از جهت اعلام وفاداری به مقام سلطنت ازاتهام ضدیت بر علیه مقام سلطنت تبرئه کرد وبسه سال زندان محکوم شد.

*** بودجه**

بودجه سال ۱۳۴۵ کل کشور ، روز سه شنبه سوم اسفند ماه با ۱۹ میلیارد و ۴۶۸ میلیون هزینه و ۱۹ میلیارد و ۱۱۲ میلیون در آمد تقدیم مجلس شورایملی شد .

دراین بودجه ۲۳۰ میلیون ریال بربودجه عمرانی سوم افزوده شده بود و اعتبارات کشاورزی ، آموزش وپرورش وبهداری افزایش داشت..

نخست وزیر هنگام تقدیم بودجه اعلام کرد : توسعه اقتصادی ایران درسال ۱۳۴۴ ، ده درصد بیسابقه بوده است .

نخست وزیر گفت : امسال توسعه اقتصادی بدون تورم وبدون افزایش قیمتها انجام شده استو در سال ۱۳۴۵ تقویت بنیه دفاعی کشور اساس سیاست مالی است .

*** سخنان شاهنشاه**

شاهنشاه در شرفیابی نمایندگان مجلس شورایملی پس از مراجعت ازسفراطریش اعلام کردند : ما سرنوشت ایران را دراختیار دیگران نمیگذاریم و از لحاظ اقتصادی و نظامی زیر نفوذ هیچکس نیستیم واز هیچکس دستور نمیگیریم .

شاهنشاه درسخنان مهم خود درآخرین ماه سال ۱۳۴۴ افزودند :

درمورد شرایط خرید کالا ، چه نظامی و چه غیر نظامی ، آنچه راکه بمنفعت ایران باشد عمل می کنیم .

شاهنشاه همچنین ازاستخراج نفت ، ابراز عدم رضایت کردند وگفتند :

استخراج نفت ایران در سال گذشته فقط ۹ درصد افزایش داشته است ، واگر این وضع ادامه یابد ، چاره ای نداریم جز اینکه ، احتیاجات خودرا ازبازار های جدیدی تهیه کنیم .

*** قرنطینه حجاج**

... واز آخرین مسائل جالب سال ۱۳۴۴ ، موضوع ایجادقرنطینه حجاج رامیتوان نام برد . روز شنبه ۱۴ اسفند ماه اعلام شد که برای رعایت جوانب احتیاط و جلوگیری ازآلودگی کشور به وبای التور ، حجاج باید پس از مراجعت بمیهن ده روز در قرنطینه بمانند و پس از رعایت تشریفات بهداشتی وارد کشور گردند .

افسانه شجاعان

نوشته : احمد احرار

ـ۱۴۲ـ

برای آخرین بار ، وقتی توماس خودرابه پشت سر شاه رساند درقیافه اش تفاوت فاحشی دیده میشد . باشتاب صف محافظان را شکافت ودرست درحالیکه ریشارد حنجره اش را تا آخرین حد گشوده وآواز بلندی سرداده بود ، بیخ گوش او گفت :

ـ اعلیحضرتا .. متاسفم که تفریح شمارا قطع میکنم .

ریشارد ، چشمان مخمورش را متوجه سرتوماس کردو بلهجه مستان ، بریده بریده گفت :

ـ بازاین گاو نروحشی پیداشد ... قسم میخورم بلوندل.. که اگر من اینجا نبودم شکم ترا باشاخهایش میدرید .. لعنتی ، ببین چه شاخهای تیزی دارد !

میان رفتار و گفتار ریشارد که کاملا مستانه بود با قیافه جدی سرتوماس هیچ رابطه ای وجود نداشت . دراینحال توماس چگونه قادر بود شاه را متوجه ضرورت امری که بخاطر آن مزاحمش گشته بود آگاه کند ؟ بتحقیق هیچکس بجز بارون کمبرلند که سالها بود در ملازمت شاه روزوشب گذرانده و تلخ و شیرین روزگار را طی کرده بود کسی قادر نمیبود ازعهده چنین مسئولیتی برآید . اماسرتوماس بافوت وفن هائی که آموخته بود ، درحالیکه سربازان مست و نیمه مست ازمداخله وی درعیش خودشان ناداضی بنظر می آمدند ، شاه را باهمیت امر توجه دادو جثه سنگین او را بزحمت تانقطه ای مناسب برای گفتگو منتقل ساخت.

ـ بسیار خوب ... ازنفس افتادم ، ای درازگوش شاخدار !

ریشارد ، درحالیکه اینرا میگفت روی زمین نشست وبدیوار تکیه داد. مستی مانع آن بودکه بتواند چشمهایش راازهم بازکند وازکلماتی که برزبان می آورد قسمت عمده اش ناسزاهای بی سروته بود. اما سرتوماس بسیار جدی بودوانتظار لردسالیسبوری را میکشید که چند لحظه بعد درآن نقطه حاضرشد .

حضور لرد سالیسبوری ، ریشارد رااندکی بخود آورد وکوشید تاهوش و حواس خودرا متعادل سازد . سرتوماس بعداز آنکه نگاهی باطراف افکند و مطمئن شدکسی در آن حوالی بسخنان ایشان گوش نمیدهد ازشاه باین مناسبت که عیش اورا منقص ساخته پوزش خواست ومتعذر گشت که اهمیت موضوع ایجاب میکرده است تاهرچه زودتر بعرض اعلیحضرت برسد .

شاه گفت :

ـ جانم را بلب مرسان .. چیست این مطلب ؟!

سرتوماس طوماری بدست شاه داد و گفت :

ـ درحوالی اردوگاه جسدی پیداشده و هنگام بازرسی معلوم شده اوپیکی است که ازانگلستان می آمده و پیام مهمی برای اعلیحضرت داشته است ...

ریشارد ، کاملا حواس خود را بازیافته بود . برخاست و شتابان گفت :

ـ تکرار کن ... گفتی که پیک از انگلستان می آمده وپیامی برای من داشته است .. بسیار خوب ، چرا اورا کشته اند ... چه کسی اورا کشته است ؟!

سرتوماس گفت :

ـ اینها نکاتی است که عجالتا برما مجهول است . زیرا این گزارش درست لحظه ای پیش از آنکه مزاحم اعلیحضرت شوم بدست من رسیده و فرصت تحقیق دراطراف آن دست نداده است .

شاه به لردسالیسبوری نگریست :

ـ یعنی چه ؟ .. این وقایع چه معنی دارد ؟.. قاصدمن که حامل پیام صلاح الدین بوده است جسدش بالای درخت پیدا میشودوقاصدی که از انگلستان برای من پیام می آورده ، در آستانه اردوگاه کشته شده است !

لردسالیسبوری گفت :

ـ سرورمن ، بهتراست پیش از آنکه فکرتان رابااین مسائل مغشوش سازید ، باصل نامه بپردازید .

ریشارد گفت :

ـ چه کسی میتواند تضمین کندکه نامه دست نخورده باشد ؟!

سرتوماس پاسخ داد :

ـ برای چاکر و عالیجناب لرد و همچنین خود اعلیحضرت تشخیص این موضوع بسیار آسان است . بنظرم محال باشد کسی بتواند در اینخصوص مارا فریب دهد .

لرد سالیسبوری تصدیق کردوشاه ، طومارا بدست او داد . لرد نگاهی به لاک نامه کرد :

ـ نامه را قبلا گشوده اند .

وآنرا بدست سرتوماس داد . توماس نیز باتایید نظر لرد ـ سالیسبوری افزود :

ـ وبیچاره پیک مانیز فدای این دسیسه شده است . بدون شک دراطراف اردوی صلیبی دستهائی درکار توطئه ودسیسه هستند ... اما درباره متن نامه ، چون بعنوان اعلیحضرت می باشد تصود میکنم باید اعلیحضرت آنرا بگشایند . گرچه نامحرمی یکبار آنرا گشوده واز مفاد آن مستحضر گشته است .

شاه ، نامه را گرفت و بدست لردسالیسبوری داد :

ـ لطفا بخوانید !

لردسالیسبوری نامه را قرائت کرد . نامه ای که باهر کلمه آن آثاری از تعجب و تفکر روی چهره حاضران نقش می بست . وقتی مفاد نامه به آخر رسید لردسالیسبوری آنرا بدقت معاینه کرد و گفت :

ـ دراصل نامه هیچگونه خدشه ای وجود ندارد .. ظاهرا حریف چون منفعتی در ضبط آن نداشته خواسته است باینوسیله آنرا بدست صاحبش برساند .

ریشارد افزود :

ـ وبلکه هم منفعتی داشته است !

دکتر کاظم علوی
متخصص در
شکسته بندی ـ جراحی و امراض استخوان و مفاصل از انگلستان ـ جراحی عمومی و ترمیمی
۱۰۱ تخت جمشید ـ نزدیک دانشگاه تلفن ۶۸۸۸۰
۴ ـ ۸ بعد از ظهر ـ سایراوقات باوقت قبلی

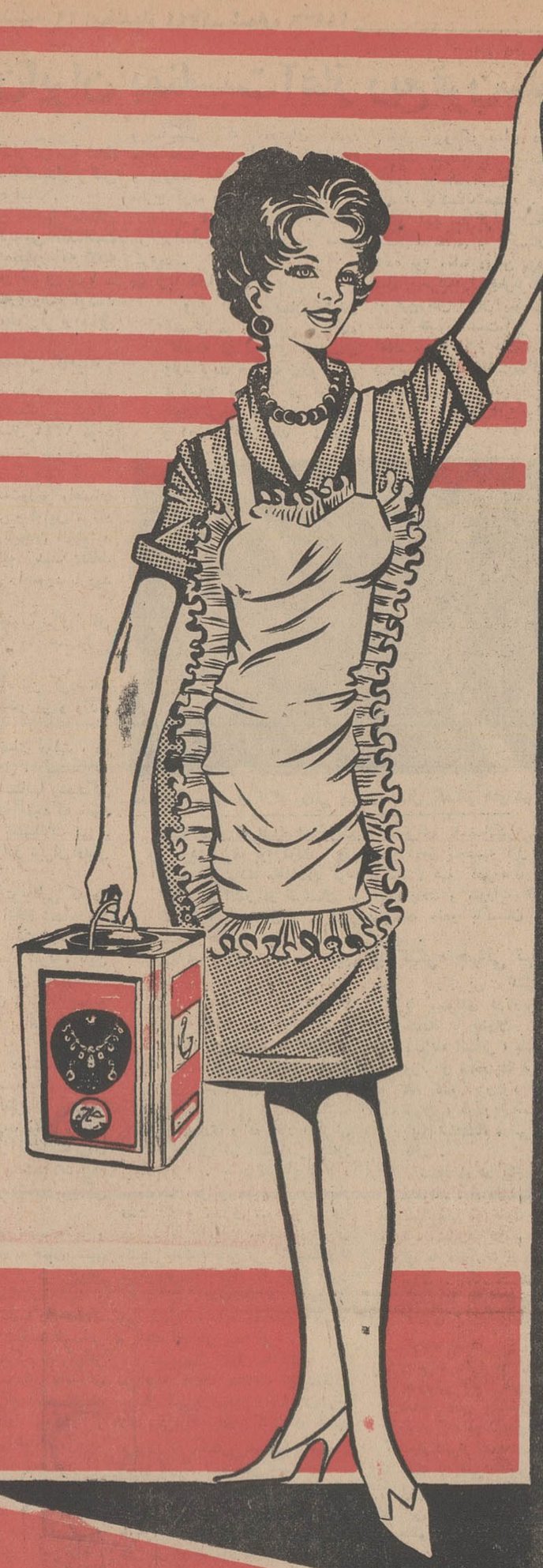

چراهمهٔ مردم

روغن نباتی قو

راترجیح میدهند

برای اینکه:

- روغن نباتی قو تاریخ مصرف دارد
- روغن نباتی قو کلید اطمینان دارد
- روغن نباتی قو درپوش پلاستیکی دارد
- حلب کوچولوی قو ۲۵ ریال ارزانتر است
- بسته های ۱۰۰ گرمی قو مانند کره پاستوریزه است
- روغن نباتی قو برنگ طلائی، عطر وطعم روغن کرمانشاهی دارد
- روغن نباتی قو برنگ قرمز عطر وطعم طبیعی دارد

و بالاخره روغن نباتی قو با جنس مرغوبتر سلامت خانواده ها را تضمین میکند

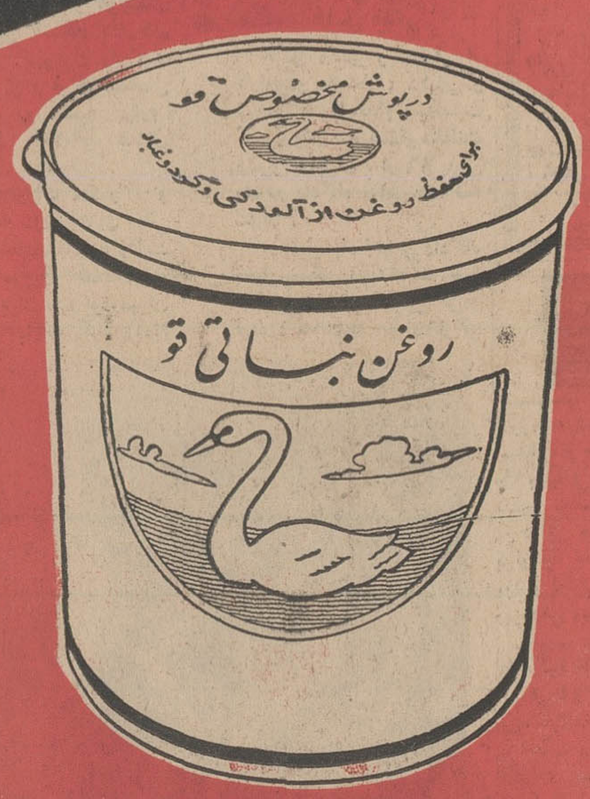

آگهی تجدید مناقصه شماره ۳۵ر۴۴

شرکت برق منطقه‌ای تهران هفت قلم اجناس از قبیل (پیچ سرکج - گوگرد - پیچ دوسانتی تەپهن- سه‌راه‌چدنی - دوراه‌چدنی ۴۵و۶۵ - مقره چرخی بلوری R..M..30 مورد نیاز خودرا از طریق مناقصه داخلی تحویل یکی از انبارهای شرکت خریداری می نماید .

داوطلبان شرکت درمناقصه میتوانند بامراجعه باداره‌مناقصه‌هاو پرداخت مبلغ دویست ریال بصندوق و ارائه رسید آن برگ شرائط ومشخصات مناقصه را اخذ و پیشنهادات خود را با درنظرگرفتن کلیه شرائط تعیین شده تا آخر وقت اداری‌روز ۲۰ر۱ر۱۳۴۵ بصندوق پیشنهادات بیندازند حداقل سپرده شرکت در مناقصه ۵٪ کل قیمت اجناس مورد پیشنهاد میباشد وشرکت‌برق منطقه‌ای تهران در رد یا قبول یك ویاکلیه پیشنهادات مختار است . الف ۹۰۲۸

شرکت برق منطقه‌ای تهران
۱_۲ آ_۴۶۱۸۲

آگهی سازمان دامپروری کل کشور

موسسه جوجه کشی نارمك‌جهت شعبه جوجه‌کشی تبریز می تواند هرهفته تعداد ۵۰۴۰ عدد تخم‌مرغ جوجه‌کشی که دارای گواهی سلامت از نظر بیماری پولورزباشد باد‌ریافت کارمزد هرعدد تخم‌مرغ ۵ر۱ ریال قبول نماید علاقمندان میتوانند پیشنهادات خودرا جهت عقد قرارداد لازم بانضمام مبلغ ۵۰ر۰۰۰ ریال تضمین بانکی تا ساعت ۹صبح روز ۱۰ر۱ر۴۵بدفتر سازمان دامپروری‌کل‌کشور واقع درچهارراه وصال شیرازی تسلیم‌و رسید دریافت دارند تضمین فوق پس‌از عقد قرارداد به‌پیشنهاددهنده حائز شرایط مسترد میگردد. الف ۹۰۲۹

سازمان دامپروری کل کشور
۱_۲ آ_ ۴۶۱۸۶

آگهی مناقصه

جلد پلاستیك

بانك اعتبارات کشاورزی تعداد دویست هزار عدد جلد پلاستیك دفترچه پس‌انداز مورد احتیاج خود راطبق‌نمونه موجود ازطریق‌مناقصه خریداری مینماید‌داوطلبان شرکت درمناقصه میتوانند به دفتر اداره واقع درخیابان سپه مراجعه پس‌از ملاحظه نمونه موجود برگ مشخصات و شرایط شرکت درمناقصه را اخذ و پیشنهادات‌خود را تا آخر وقت اداری روز یکشنبه چهاردهم فروردینماه سال ۱۳۴۵ تسلیم و رسید دریافت دارند .

جلسه مناقصه درساعت ۱۰صبح روزبعد (دوشنبه پانزدهم) تشکیل میشود و حضور پیشنهاد دهندگان درجلسه مناقصه آزاد خواهدبود. الف ۹۱۰۰

بانك اعتبارات کشاورزی وعمران روستائی ایران
۱_۳ آ_۴۶۱۹۲

توجه کنید :

هم اکنون بیماری نیازمند خون شما است

عاده خبر نمیکند شاید شما هم روزی محتاج خون بشوید

مرکز انتقال خون شیر و خورشید سرخ آماده است

بشما خون هدیه میدهد خون شما را در اختیار نیازمندان بگذارد

خیابان ناصرخسرو - جنب ادارات دخانیات
تلفن ۳۰۴۴۷۵

آگهی مناقصه

شرکت سهامی کل‌معاون و ذوب فلزات ایران مقدار ده میلیون‌متر فتیله معمولی یك میلیون متر ضد آب .

۲ - پنج میلیون عدد چاشنی معمولی

۳ - یك میلیون عدد چاشنی الکتریکی تاخیری

۴ - پانصد هزار عدد چاشنی الکتریکی فوری از طریق مناقصه خریداری مینماید داوطلبان‌شرکت درمناقصه میتوانند برای‌دریافت برگ شرائط ومشخصات همه روزه در اوقات اداری و حداکثر تاآخر وقت اداری روزشنبه بیست و هفتم فروردین‌ماه ۴۵ (آخرین روزقبول پیشنهادات است) بقسمت‌بازرگانی شرکت واقع درخیابان دانشکده مراجعه فرمایند. الف ۹۰۳۱

شرکت سهامی کل معادن و ذوب فلزات ایران
آ_۴۶۱۸۴

هتل اردیبهشت نو- رشت

مدیر و کارکنان هتل اردیبهشت نو(رشت) صمیمانه‌ترین شادباش های خود را بمناسبت شکوه نوروزی‌بهم‌میهنان عزیز و مسافران گرامی عرضه میدارند .

۱_۲ هتل اردیبهشت نو - رشت موسی دلجو

مسافرین محترم بندر پهلوی

مسافرخانه و چلوکبابی پاك

در جنب پل متحرك روبروی بانك کشاورزی بندر پهلوی مجهز به عالیترین وسائل بهداشتی - افتتاح وبه مدیریت حاج سید محمود پیشوائی آماده پذیرائی‌است

آگهی

دربخش خواف دادگاه بخش مستقل تشکیل وازتاریخ۱۷ر۱۲ر۴۴ رسما افتتاح و شروع بکارنموده واز تاریخ مزبورقبول دادخواست مینماید .الف ۹۰۹۲

وزیر دادگستری
آ_ ۴۶۱۸۰

آماده‌باش

بقیه از صفحه اول

پزشکی و غیره دائر گردیده است
۲ـ موسسات درمانی و بیمارستان ها در تمام شهرستان های تهران- اصفهان ـ شیراز و نقاط شمالی کشوردر۲۴ساعت بصورت آماده‌باش درآمده‌اند .
۳ـ ژاندارمری کل کشور در شاهراه های مذکور پاسگاه های امدادی و انتظامی مجهز دایر نموده که‌در تمام مدت شبانه روز آماده باشند .
٤ـ پلیس راه با تجهیزات اضافی وعده بیشتر مراقبت لازم را بعمل می آورند .
۵ـ وزارت راه تعداد کافی ماشین آلات راهسازی‌در نقاط مختلف‌مسیر شاهراه هائی که مورد استفاده بیشتر مسافران است متمرکزنموده تاهم برای بازنگاهداشتن راه ها بکار برده شود و هم کمک های فنی لازم بمسافران بدهند .
٦ـ در شهر های تهران واصفهان و شیراز از طرف سازمان جلب سیاحان مراکز خاصی ایجاد شده تا بمسافران کمک و راهنمائی لازم بعمل آورند .
۷ـ از طرف وزارت پست‌وتلگراف وتلفن کلیه دستگاه های تلگرافی و تلفنی مرتبا آماده قبول مراجعات می باشند ضمنا از مسافران‌محترم خواهش میشود با ماموران دولت درهمه موارد همکاری لازم مبذول فرمایند تا نتیجه مطلوب حاصل گردد .

آماده‌باش نیرو های بهداشتی

سخنگوی وزارت بهداری امروز اعلام کرد :

بدنبال آماده باش بموسسات وزارت بهداری بدستور آقای‌دکتر شاهقلی کلیه مدیران کل‌وروسای بهداری ها و بیمارستان های‌وزارت بهداری از بیستم اسفند ماه الی ۲۰ فروردین ٤۵ درحوزه ماموریت خود حضور خواهند داشت .

در تعطیلات نوروزی علاوه بر پزشکان کشیك بیمارستان ها در داخل شهر ها نیز کشیك برقرار گردیده و پزشکان و کارکنان بهداری ها باید در محل ماموریت خود باشند تا در صورت نیاز ، دسترسی به ایشان مقدور باشد .

همکاری شیرو خورشید سرخ

بهداری ها وبیمارستان های‌تابع وزارت بهداری با همکاری شیرو- خورشید سرخ ایران و سایر موسسات بهداشتی و درمانی و با همکاری ماموران‌پلیس‌و ژاندارمری در شهر ها وجاده های‌پر رفت‌وآمد آماده رسیدگی به بیماران‌سوانح احتمالی خواهند بود و اضافه بر موسسات بهداری پست های ثابت مجهز‌به‌کلیه وسائل‌فنی وآمبولانس ودارودرطول جاده های تهران‌آمل، تهران چالوس،تهران‌رشت ،تهران قم ، تهران ساوه . تهران همدان، تهران اصفهان ، اصفهان شیراز، تهران کرمانشاه ، تهران اهواز برای کمك به مصدومین حوادث رانندگی‌ومجروحین مستقر گردیده است .

وزارت بهداری تقاضا دارد در صورت وقوع حادثه یا احتیاج به پزشك به اولین پست امدادی بین راه یا شهرستان مراجعه فرمائید.

اسامی پست امدادی

پیست های امدادی ایام نوروز در نقاط زیر مستقر میباشد .
۱ـ حسن آباد در جاده قم .
۲ـ ماموئیه زرند در جاده‌ساوه .
۳ـ میمه در جاده اصفهان .
٤ـ ایزد خواست و ده‌بید در جاده شیراز .
۵ـ آبیك در جاده قزوین .
٦ـ لوشان در جاده رشت .
۷ـ بیستون و ماهی دشت در جاده کرمانشاه .
۸ـ سه پست در جاده تهران همدان ، همدان ملایر ، همدان کرمانشاه .
۹ـ گزنك و آبعلی در جاده هراز .
۱۰ـ سیاه بیشه ونهارخوران‌در جاده چالوس .

ضمنا در تمام مدت تعطیلات نوروز کشیك در بهداری کل استان مرکزی بر قرار است و در صورت نیاز ساکنین تهران میتوانندوسیله تلفن ٤۵۱٤۱ بهداری کل استان مرکزی کمك بگیرند .

ژاندارمری مرکز آماده کمك بمسافرین‌نوروزشد

ناحیه یك ژاندارمری مرکز برای رفاه حال مسافرینی که با استفاده از تعطیلات عید بمسافرتهای خارج از تهران مبادرت میفرمایند علاوه از پاسگاههای ثابت ژاندارمری در طول راهها اقدام باستقرار تعدادی پاسگاههای موقت امدادی مجهز بامبولانس و دارو وپزشك ووسائل پانسمان و غیره درچادرهای‌مخصوص نموده که از تاریخ ۲۹ر۱۲ر٤٤ تا خاتمه تعطیلات عید بمنظور تامین رفاه و آسایش اهالی محترم تهران و حومه در خدمت مردم بوده و از هر حیث آماده برای تشریك مساعی و کمك و مساعدت لازم میباشند .
و ضمنا تلفنهای زیر ناحیه ۱ ژاندارمری مرکز و سایر تلفنهای پاسگاههای اطراف تهران همواره آماده برای دریافت اخبار و اقدامات سریع امدادی میباشند . پادگان ژاندارمری مرکز ۲۱۰۷٦ ـ۲۷۰۸۹ ناحیه ۱ ژاندارمری مرکز ۲۳۲۳۲ـ ٥٤۱۷٤ ـ گروهان‌تهران‌نو۷۸۸۲۹ـ فارمك۷۹۲۰۲٤ـتهران‌پارس۷۸۸۲۸ـ گروهان شهرری ۵۹۷۷۷ـ شهرآراء ۹۵۲۵۱٦ـزرایخانه ۷۷۰۰۵۸ـ ونك ٦۲٤۹۱۲ ـحصارك٦۲۳٦۳۵ـ ازگل ۸۸۰٦٤٤ـ ورامین ۳٤۸۷۱ـمجیدیه ۷۷۳۹۵۱ .

ضایعه اسفناك

باکمال تاسف اطلاع حاصل شدکه شب گذشته تیمسار سرتیپ عباس وحدتی بدرود حیات گفت . مراسم تشییع جنازه رسمی آنمرحوم صبح امروز باحضور عده‌ای از امرای ارتش و شخصیت های مملکتی از مسجد سپهسالار بعمل آمد .

فرودگاه جده

بقیه از صفحه اول

سفیر کبیر و امیرالحاج ایران‌بحضور اعلیحضرت پادشاه عربستان سعودی شرفیاب شد . سفیر کبیر ایران پس ازاین شرفیابی بخبرنگار ما‌اظهاداشت: در این شرفیابی با پادشاه عربستان سعودی درباره‌حسن‌روابط موجود بین دو کشور مذاکراتی صورت گرفت و اعلیحضرت سعودی دستور دادند که شرکت هواپیمائی سعودی نسبت بمسافرت حجاج ایرانی از جده به مدینه اقدام فوری بعمل آورد از اینروها هواپیما های سعودی‌دیروز و امروزکلیه ایرانیانی که در جده بودند به مدینه حمل کردندتاساعت تحویل سال جدید را در جوارمرقد مطهرپیغمبر اسلام باشندبعلاوه‌پادشاه عربستان سعودی دستور دادند زمین بیشتری در عرفات و منا دراختیار آنان قرارگیرد و همچنین توافق شد که‌برای ایرانیان در صحرای عرفات آب لوله‌کشی تهیه شود .

سفیر کبیر ایران سپس افزود : با توجه به حجاج ایرانی که همه جوان هستند ، اعلیحضرت‌ملك‌فیصل اظهار داشتند که باتوجه به سن زائران ایرانی میتوان گفت که‌معارف اسلامی در میان جوانان کشور ایران رسوخ کامل دارد و جوانان ایرانی با عقیده پاك و خلوص نیت مشرف شده‌اند .

خبرنگار ما همچنین گزارش‌میدهد چون در روزهای اول عزیمت زائران ایرانی بجده هوا طوفانی بود وهواپیما هانتوانستندبجده‌بیایندموافقت‌شده‌است که بجای روز ششم ذیحجه که فرودگاه بسته‌میشودبرای هواپیما ها آن روز آزاد بوده وروز هفتم‌ذیحجه فرودگاه بسته شود .

خبرنگار ما گزارش میدهد که تاآخر وقت امروز جمعا یکصدو هشتادو دوپرواز از تهران‌وشهرستان ها بوسیله شرکت هواپیمائی ملی ایران بجده انجام شده و ۱۵۱۳۲ نفر از زائران ایرانی بجده وارد شده‌اند .

گزارش خبرنگار ما از جده حاکیست که حال حجاج ایرانی خوب است ، هوای جده معتدل‌است وزائرانیکه وارد جده میشوند بعد از یك اقامت کوتاه برای‌زیارت‌قبور ائمه بقیع به مدینه عزیمت مینمایند

زلزله‌درمرزبازرگان

نیمه شب دیشب زلزله شدید وکم ـ سابقه‌ای در مرز بازرگان رویداد و باعث وحشت اهالی شد .

خبرنگار ما در گزارش خود اضافه میکند : بااینکه زلزله فوق‌العاده‌شدید بودولی خوشبختانه‌تلفات جانی‌نداشت لیکن در چند نقطه شهر به ساختمان ها آسیب رسیده است . هنوز معلوم نیست این زلزله در اطراف بازرگان خسارات و تلفاتی وارد آورده است. یانه .

سفرآرام ببغداد قطعی‌شد

بقیه از صفحه اول

مور خارجه منتشر گردید .
تاریخ‌قطعی‌سفرآقای‌آرام‌هنوزمعلوم نیست واعضای هیئتهای نمایندگی دو کشور هنوز معرفی نشده‌اندولی انتظار میرود که مذاکرات در اواسط فروردین ماه انجام شود .
همانطور که دیروز اطلاع دادیم علامیه وزارت امور خارجه دیشب منتشر گردید .

متن اعلامیه بشرح زیر است :

درنتیجه مذاکراتی که در محیط دوستی و حسن همجواری بین نمایندگان دولتین ایران و عراق صورت گرفته است هیئت های نمایندگی دوکشور بمنظورمذاکره و حل کلیه اختلافات فیمابین براساس دستور مذاکراتی که در دست تهیه است بزودی بایکدیگر ملاقات‌خواهند نمود .

ضمنا طرفین برای ایجاد محیط دوستانه‌بمنظورحصول نتیجه‌موفقیت آمیز این مذاکرات مساعی خویش را هماهنك خواهند ساخت .

همچنین موافقت شده است که از طرف هریك از دو دولت هیئتی بمحل وقوع حوادث اخیر به مرز اعزام گردد تا در مورد حوادث مذکور تحقیق و گزارش امر را به دولت متبوع خود تقدیم نماید.
وزیر امور خارجه ایران درتاریخی که برای دو کشور مناسب باشدازبغداد بازدید بعمل خواهند آورد.
یك مقام مطلع امروز اظهارداشت: از چندی قبل آقای حسن‌الدجیلی

ده‌هاهزار نفر

بقیه از صفحه اول

ایجاد نکند مسافران ایام عید بیشتر بسوی خوزستان وفارس و شمال رفتند وآمار ترافیك درراههانشان میدهد که تعدادمسافران این سه‌استان از هر نقطه دیگربیشتراست .

هزاران نفر

امروز در ایستگاه راه‌آهن تهران بیست قطار مسافری حرکت کرد ،از شهرستان‌ها بتهران آمده‌اند ولی تعدادوارد شدگان قابل‌مقایسه با مسافران تهرانی نیست . پلیس راه امروز اعلام کرد که کاروان اتومبیل ها در راههای اصفهان ، شیراز ، چالوس ، هراز ، کناره، رشت، خوزستان پیش میروند و تابحال حادثه بدی برای هیچکس روی نداده‌است . درمیان مسافران تعداد افرادی که به‌آبادان وشیراز و بندر پهلوی میروند ازنقاط دیگر بیشتر است و در این سه شهر مسافرخانه هاو هتل ها و حتی خانه هاو مدارس را برای استراحت مسافران اختصاص داده‌اند .

تعداد مسافران شهر مشهد نیز خیلی زیاد است و هر روزه بیست هزار نفر باین شهر وارد میشوند.

رفتند .

امروز از میدان های تهران‌صد تن تره‌بار وخواربار بشهرستان‌های شمالی ارسال شد و از صفحات جنوب نیز دویست تن سبزی‌و تره بتهران رسید .

با خروج جمعی از مردم تهران بقصد سفر بشهرستان ها ،عده‌ای نیز از شهرستان‌ها بتهران آمده‌اند ولی تعدادوارد شدگان قابل‌مقایسه با مسافران تهرانی نیست . پلیس راه امروز اعلام کرد که کاروان اتومبیل ها در راههای اصفهان ، شیراز ، چالوس ، هراز ، کناره، رشت ، آمل ،چالوس کاروان اتومبیلهای سواری بخط زنجیر راه میروند . تعداد اتومبیلهای خارج‌شهر ازتهران تاده هزار دستگاه بالغ‌شده است .

مسافران ایام عید که‌دیشب عازم شمال بودند ، بعلت ریزش برف و کولاك بتوصیه‌ماموران مسیرخود را تغییر داده و در بین راه در مناطق امنی استراحت کردند .
کاروان بزرگی‌از این‌قبیل اتومبیل ها امروز در راهها مجددا بحرکت درآمدو بسوی شهر های شمالی

لطفا چون چك شماره ۳۸٦۹۲۵ بتاریخ ۲۹ر۱۲ر٤٤ بانك ایران و ژاپن شعبه اسلامبول مفقود شده است درج بفرمائید که از درجه اعتبار ساقط است .

سالنامه ۱۳٤۵

تهران اکونومیست

فردا در تهران و شهرستانها منتشر میشود

هوادرسراسرکشور

بقیه از صفحه اول

شمالشرق بارانهای تندی میبارد و درسطح زمین بادهای شدیدی‌میوزد ودرآبادان طوفان خاك آغاز شده‌و سرعت بادتا هشتاد کیلومتر درساعت رسیده است . درجه حرارت پنج درجه‌پائین رفته و هوای‌اکثر نقاط مملکت منقلب است ..

جبهه هوای فعال دیشب‌ازآسمان تهران گذشت وامروزهوای‌پایتخت درارتفاعات ابری وسردشده‌است . سطح یخبندان در ارتفاعات شمالی تهران تادامنه‌های البرزوشمیرانات پائین آمده .

برف آمد

شب گذشته در راههای استان تهران برف آمدو مسافران ایام‌عید که می‌خواستند ازتهران بروند نتوانستند ازاین راهها عبورکنند. آنها تاسحرگاه امروز بانتظارماندند وبمنظور تامین ایمنی در روز روشن درراههاحرکت کردند .

پیش‌بینی امروز

هواشناسی اعلام‌کرد که‌هوای ایران طی روزهای عید گاهی‌ابری وزمانی نیمه‌ابری واحتمالا توام با رگبارهای پراکنده خواهدبود .

پیش‌بینی دیروز هواشناسی یك پیش‌بینی‌کلی بود و برای‌سراسر ایران اعلام شده بود وامروز طبق همان پیش بینی هوای‌ایران بارانی است .

گزارش از شهرستانها

گزارش خبرنگاران ما درشهرستان ها حاکیست که بدنبال انقلاب شدید هوا در اغلب شهرستانها ریزش برف و باران آغاز شده و در مناطق غربی و شمال غربی کشور برف‌بارنده است . ریزش برف در اغلب نقاط غربی همچنان ادامه دارد و هوا بطور محسوسی سردشده است .

برف در همدان

خبرنگار ما در همدان اطلاع داد : بدنبال بارندگیهای اخیر از دیشب در نقاط اطراف همدان از جمله گردنه های اسدآباد و آوج ریزش برف آغاز گردید و از ساعت شش صبح‌امروز ریزش برف در شهر همدان شروع شد که ه م‌اکنون (ساعت ۹ صبح) بشدت ادامه دارد .

در سنندج

گزارش خبرنگار ما در سنندج حاکیست ، از صبح پریروز هوای سنندج بطور ناگهانی منقلب وابری شد و بدنبال آن ریزش باران درشهر و نزول برف در اطراف سنندج آغاز گردید .

برف در اراك

بنابگزارشی خبرنگار ما در اراك ، از بعد از ظهر دیروز ، باران‌نسبتا شدیدی که در اراك میبارید تبدیل ببرف شد و ظرف چندساعت تمام‌کوه های اطراف اراك سفید پوش‌گردید . متعاقب آن طوفان شدیدی در شهر درگرفت که اهالی را دچار ترس و وحشت کرد .

در رضائیه

ازبعدازظهر دیروز هوای اکثر نقاط آذربایجان غربی منقلب شد وباران شدیدی شروع بریزش کرد که تا نیمه‌های شب ادامه داشت . این بارندگی ببعضی راههای‌استان خسارت وارد آورده وبقرار اطلاع‌درنقاط‌مرزی ایران وترکیه وایران وعراق برف سنگینی باریده است .

برف درکرمانشاه

خبرنگارما در کرمانشاه گزارش داد: بدنبال بارندگیهای چندروز اخیر، هوای کرمانشاه ازشب گذشته بطور محسوسی سردشد بطوریکه این‌سرما درطول زمستان گذشته بی‌سابقه بوده است .

سیل درچالوس

بنابگزارش خبرنگارما درچالوس، ازبعداز ظهر دیروز هوای چالوس و حومه بشدت منقلب شد و باران شدیدی شروع‌بریزش کرد بطوریکه پس‌از ساعتی سیلاب کوچه ها و خیابانهارا فراگرفت و

در فشم و بابل

بنابگزارش خبرنگار ما در فشم ، از ساعت یازده صبح دیروز برف نسبتا شدیدی در فشم شروع‌شد و ارتفاع برف دراین‌منطقه‌به۱۰سانتیمتر رسید .

ضمنا از بعد از ظهر دیروز باران شدیدی در بابل شروع بریزش کرد که تاصبح امروز ادامه داشت . بر اثراین‌بارندگی‌هوای بابل نسبتاسرد شده است .

راه هراز مسدود شد

خبرنگار ما در رودهن گزارش‌داد : دیشب ارتفاع برف در رود هن به ۱۵ سانتیمتر رسید و براثر شدت بارندگی و جریان سیل ، راه هراز در منطقه «آب‌اسك» مسدود گردید و دهها اتومبیل و اتوبوس در دو طرف جاده متوقف شدند . دیشب‌عبور و مرور ازاین راه انجام نشد ولی صبح امروز مامورین اداره راه موفق شدند یك جاده موقت ایجاد نمایند و هم اکنون اتومبیلها ازاین راه رفت‌و آمد میکنند .

سیل در شمیران

خبرنگار ما در شمیران اطلاع‌داد: از ساعت ۹ بعد از ظهر دیروز رگبار شدیدی همراه با طوفان درشمیران شروع شدکه مدت دو ساعت ادامه داشت . شدت بارندگی بحدی بود که سیلاب از خیابانهای جعفر آباد و ثبت سرازیر شد و محوطه سرپل را فراگرفت و عبورو مرور وسائط نقلیه برای مدتی متوقف گردید . هم اکنون آب رودخانه دربند بالا آمده و در ارتفاعات البرز برف زیادی باریده است .

طوفان شدید در شیراز

طبق‌گزارش خبرنگار مادرشیراز : از بعد از ظهر دیروز طوفان شدیدی در شیراز شروع شد و وزش باد های شدید توام باگردو غبار تاشب ادامه یافت ارتباط تلفنی بین شیرازبا اکثر شهرستانها قطع گردید .

بارندگی در بندر پهلوی

طبق گزارش خبرنگارما دربندر پهلوی از بعد ازظهردیروزبارندگی شدیدی دربندر پهلوی شروع شدو ریزش باران تاساعت یازده صبح امروز ادامه یافت . فعلا هوای‌این شهر ابری و مستعد بارندگی‌است

شهرآفتابی است

گزارش خبرنگار ما در مشهد حاکیست که هوای این شهرآفتابی وکاملا مساعد است ورود مسافران نوروزی و زائرین همچنان‌ادامه‌دارد ووضع ارزاق خوب است .

ریزش برف در تبریز

خبرنگار ما در تبریز گزارش داد: بارندگی شدیدی که از صبح دیروز در تبریز آغاز شده بود از ساعت ۵بعدازظهر دیروز جای‌خود رابه برف داد .

درنتیجه ۸ ساعت ریزش برف میتوان‌گفت که سنگین‌ترین برف زمستانی درتبریز بزمین نشست.

خسارت بارندگی درهمدان

خبرنگار ما درهمدان گزارش میدهد: براثر ٤۸ ساعت بارندگی درهمدان ساعت شش صبح امروز ساختمان سه مغازه دباغی درخیابان اکباتان همدان فرو ریخت. در این حادثه چون مغازه ها تعطیل بود آسیب جانی وارد نیامدولی خسارت مالی بصاحبان مغازه ها واردشد.

بازنجیرحرکت کنید

همزمان با ریزش برف و باران درراه هراز نیمه‌شب دیشب در دهها نقطه این راه کوهها ریزش‌کرده و راه مسدود شد . ماموران وزارت‌راه برای پاك کردن‌جاده اقدام کردند و امروز مسئولان راه‌اعلام کردند که ریزش های راه هرازرفع‌شود ولی اتومبیلها باید بازنجیر از این‌راه وسایربراهها عبورکنند .در راههای شمالی برف‌آمده و عبوربدون‌زنجیر خطرناك است .

راه کندوان مسدود شد

خبرنگار ما در کرج گزارش داد : بعلت شدت ریزش برف در جاده کرج چالوس ، از صبح امروز عبورو مرور وسائط نقلیه از تونل کندوان متوقف گردید و صدها اتوبوس و اتومبیل حامل‌مسافر ،دردوطرف تونل‌سرگردان شدند .

هم‌اکنون (ساعت ۱۲) برف درجاده کرج ـچالوس بشدت میبارد وماموربن وزارت راه برای برف روبی و بازکردن راه فعالیت میکنند .

آخرین خبر

ساعت یك بعد ازظهر امروز خبر رسیدکه ماموران موفق به بازکردن راه کندوان شده‌اند ومسافرین شمال ازتونل کندوان گذشتند .

سیلاب تهران

دیشب در تهران باران سیل ـ آسائی بارید و در سراسر شهر سیلاب جاری شد باران دیشب در تهران طی یکسال گذشته کاملا بیسابقه بود . طی مدت سه ساعت بارندگی سیلاب سراسر خیابان های تهران را فراگرفت . درسطح خیابانها سیلاب‌جاری‌بود واتومبیل ها بزحمت از توی آب میگذشتند

در شمال

میدان فوزیه‌دیشب منظره‌جالبی داشت. این‌میدان‌بزرك به‌دریاچه‌ای مبد ل‌شده‌بود. اتومبیل های‌بنزینی نمیتوانستند ازآب‌عبور کنند .چند تاکسی در وسط‌آب خاموش شده و مانده بود .

میدان ژاله نیز وضع جالبی‌داشت، سیلاب از سراسرمیدان میگذشت

در شمیران

سیلاب در خیابان شمیران برای مردم خطری بزرك شده بود . آب وارد خانه ها و مغازه ها گردید . در میدان خراسان‌وبی‌سیم‌نجف‌آباد و میدان شوش و جاده ری عبور ممکن نبود

خرابی سیلاب

سیلاب دیشب در انتهای شمیران وپائین تیردوقلو چند خانه را خراب کرد .

در عملیات نجات برای کمك‌به ساکنان خانه‌هاصد مامورشهرداری و آتش نشانی شرکت داشتند .این حادثه تلفات جانی نداشت ولی‌چند خانه در جنوب ویران شد .

آب درراهرو

آب‌باران درخیابان ناصرخسرو و بوذرجمهری وارد مغازه های خیابان وبازارشد .باآنکه دربرابر بازارگفاش ها بوسیله کیسه‌های شن‌سدی بسته بودند ولی سیلاب ببازار راه‌یافت و مردم‌و مشتریهای عید ازبازار وخیابان رفتند. سیلاب درسه‌راه ناصرخسرو وارد راهرو گردید و آنجارا پر کرد.

خرید بهم‌خورد

بارندگی دیشب مشتریهای شب عیدی را غافلگیر کرد. آنها که در آخرین شب سال کهنه برای خرید آمده بودند ، فرصت نیافتند تاخرید کنندوباران تندوسیلابی همه را از بازارو خیابان پراکنده ساخت.

جریان سیلاب درغرب تهران نیز قابل‌توجه بود، درمیدانها و چهارراهها آب جمع‌شده‌بود ومردم از توی آب وسیلاب میگذشتند .

در تهران بانك علوفه تأسیس میشود

دامپروران ، در ملاقات خود باوزیرکشاورزی درخواست کردند که ازورودمحصولات لبنی خارجی جلوگیری‌بعمل‌آید .

بقیه ازصفحه آخر

کارخانه را که حدود هفت میلیون ریال ارزش دارد به‌کارخانه اهداء نمایند .من بسهم خود از همکاری های دامپروران تشکر میکنم و این اقدام آنها باین دلیل است و آنهااز ماراضی هستند .

حمایت شاهنشاه

دراین موقع آقای سرهنك‌سپه‌پور ازطرف کانون و جمعیت دامپروران ایران گفت . کانون وجمعیت مادر پناه حمایت شاهنشاه آریامهر از موجودیت جمعیت وکانون توانسته است سالهای بسیار سختی را در پشت سر گذارد دراین مورد وزیر کشاورزی و آقای مهندس ناصر گلسرخی معاون‌فنی‌وزارت‌کشاورزی و رئیس‌هیئت‌مدیره کارخانه کمکهای پرارزشی بماکرده‌اند .

کمك‌های آقایان موجب آن گردید که ماخودرامجزاز کارخانه ندانسته و بمنظور تشکر از کارخانه قطعه زمینی راکه درکنار آن واقع است اهداء نمائیم .

توقع‌ما

ماتوقع داریم که‌هرچه زودتر واردات لبنیات به‌کشور ممنوع گردد. زیرا تاموقعی که دروازه‌های مملکت بروی کالائی باز باشد ، کشور مادر آن رشته پیشرفت نخواهد کرد مااطمینان میدهیم که بپاس این توجه دولت ووزارت کشاورزی ، تاسرحدتوانائی کوشش کنیم و صرفنظر از تامین مصرف داخله ، لبنیات به‌خارج از ایران نیز صادر شود .

بیانات وزیر

وزیر کشاورزی هدیه دامپروران را قبول کرد و ازآنهاسپاسگزاری نمود و گفت من گزارش‌این‌مطالب را بعرض شاهنشاه آریامهر خواهم رسانید . امیدوارم در آینده‌طوری شود که‌همه کارها را خود آقایان انجام دهند و حتی کارخانه را نیز خودشان اداره نمایند. مسئله‌سپردن کارمردم بدست مردم از هدف های انقلاب است و باید عملی شود .

مشکلات

وزیر کشاورزی گفت‌به‌مشکلات فراوان شما آقایان دراین مدت سه سال واقف بودم‌وبسیار هم‌خوشوقت هستم که شماآقایان‌زحمت‌کش به سختی دربرابر مشکلات مقاومت کردید از آقای سپه‌پور باید تشکر کنم که پایه‌گذار دامپروری مدرن در ایران هستند . مشکلات آقایان بعرض شاهنشاه آریامهر رسید . واوامرموکدی صادر فرموده‌اند و حتی تمام هیئت دولت نیز بماکمك و مساعدت کرده‌اند . امیدوارم‌امسال که بارندگی های مفیدی شده موفقیت بیشتری نصیب صنف‌شما گردد .

راضی هستند

وزیر کشاورزی گفت : از اینکه آقایان دامپروران از مسئولان کارخانه و بخصوص‌ازآقای‌مهندس گلسرخی و مهندس اسعد داراب راضی هستند خیلی خوشحالم و باید از آقای مهندس گلسرخی که مطلع‌ترین فرد در امور کشاورزی هستند تشکر کنم و ایشان اخیرا پیشنهاد تشکیل‌بانك‌علوفه‌راداده‌اند و با فعالیت مداوم‌برای بهبود وضع دامپروران اقدام میکنند و طرحی دهندو قطعی است که‌بامساعی‌ایشان و همت شما آقایان و حمایت شاهنشاه آریامهرتمام مشکلات‌شما حل شود .

خدمات مدیر

از خدمات آقای مهندس داراب اسعد مدیر عامل کارخانه که متخصص اینکار هستند بسیارتشکر میکنم و همانطور که شما راضی هستید منهم ازکارشان‌رضایت دارم وزیر کشاورزی در پایان گفت: من مطالب شما آقایان را بعرض می رسانم و بعدا جواب خواهم داد.

درك انقلاب

آقای مهندس گلسرخی بیانات کوتاهی کرد و گفت خوشوقتم که آقای وزیر افرادی را که انقلاب اجتماعی را درك کرده‌اند تشویق میکنند و همه ما، ایشان و ما و شما جملگی دراین راه قدم بر می داریم و بسیار خوشحالم که‌اقدامات انجام شده در خط خدمات‌دولت وآرمانهای شاهنشاه‌آریا مهرعنوان شده و انشاءالله در سال نواقدامات مهمی انجام‌خواهیم داد .

گزارش

در پایان آقای مهندس داراب اسعد گزارش و تاریخچه فعالیت کارخانه را اعلام کردو گفت : کارخانه‌شیر پاستوریزه تهران در تاریخ‌پانزدهم آبان ماه سال ۳٦ تاسیس شده ، در بادی امر قدرت تولیدی کارخانه پنج‌تن بود و بتدریج افزایش یافت فابجائی که امروز ما قدرت یکصد تن آنرا اعلام میکنیم .

ظرفیت تولیدی کارخانه در ابتدا چهل پنج‌تن پیش بینی شده بود و حالاکه به یکصد تن رسیده‌باید کارخانه توسعه یابد .

توسعه تاسیسات

با اقدامات کارخانه و توجهات‌دولت و وزارت کشاورزی‌تاسیسات دام- پروانی که شیر مورد احتیاج کارخانه را تامین میکنند روزبروز توسعه می یابد و با استفاده از نژاد های اصیل و وسائل ومأشین آلات جدید و احداث واحد های بهداشتی تولید راافزایش میدهند.

تحولات

بدنبال‌این تحولات کارخانه نیز باید تاسیسات خودرا توسعه دهد تا امکانات بیشتری برای‌گسترش تولید و توزیع شیر فراهم گردد. براین اساس ،برنامه‌ای‌برای‌احداث واحد های تهیه ، پنیر ، شیرخشك کره‌وافزایش توزیع‌شیرپاستوریزه بااستفاده از آخرین‌وسایل‌و ادوات جدید بسته بندی تنظیم گردیده و امیدوار است با کمك آقایان که زمین مورد نیاز را در اختیار کارخانه قرار دادند در اواخرسال ٤۵تن‌از محصولات‌جدید کارخانه را به بازار عرضه کرد . در این موقع مراسم پایان یافت و دام- پروزارن وزارت کشاورزی را ترك گفتند .

فروشگاه‌فردوسی

از اول تا پنجم فروردین تعطیل‌است

آگهی مجمع عمومی عادی

مجمع عمومی عادی‌بطور فوق‌العاده‌صاحبان‌سهام شرکت‌سهامی آئینه روز سه‌شنبه شانزدهم فروردین ماه ٤۵ ساعت ۸½ صبح در محل کارخانه واقع در کیلومتر ۸ جاده قدیم کرج تشکیل‌خواهد شد. بدین وسیله از صاحبان سهام دعوت میشود که شخصا یا بوسیله وکیل یا نماینده تام‌الاختیار خود در جلسه مجمع عمومی مذکور حاضر شوند .

دستور جلسه :
۱ـ اتخاذ تصمیم درباره قبول یارد استعفای بعضی از مدیران.
۲ـ تعیین عده مدیران لازم برای اداره امور شرکت طبق ماده ۱۵ اساسنامه .
۳ـ اتخاذ تصمیم درباره محل شرکت .

هیئت مدیره

آقایان دکترحکمی . جلال‌حکمی . مسعود حکمی
کارمندان سازمان برق تهران فوت ابوی ارجمند شما را تسلیت عرض می‌نمایند .

آقای جلال حکمی
با نهایت تاثر و تاسف فوت پدرارجمندتان را تسلیت عرض مینمائیم .
مهندس حسن‌زاده . مهندس رمضانی

با نهایت تاسف مرك ناگهانی مرحوم محمود دهقان را بخانواده محترم دهقان بخصوص آقای حسین دهقان تسلیت میگوئیم .
حسن نوری . مهدی معقولی . احمدنباتچی. محمد فقیهی . ناصر فرهادیان . نقی صفاری. خلیق حق‌بین . محمود نباتچی . منوچهر امیر منصوری
آ ـ ۳۱۰۹۱

مردی زن سابقش را با کارد کشت

زن برای گرفتن خانه‌ای که نیم آنرا شوهرش بوی بخشیده بود، مامور بمنزل آورد و لنگه‌کفش بصورتش کوبید

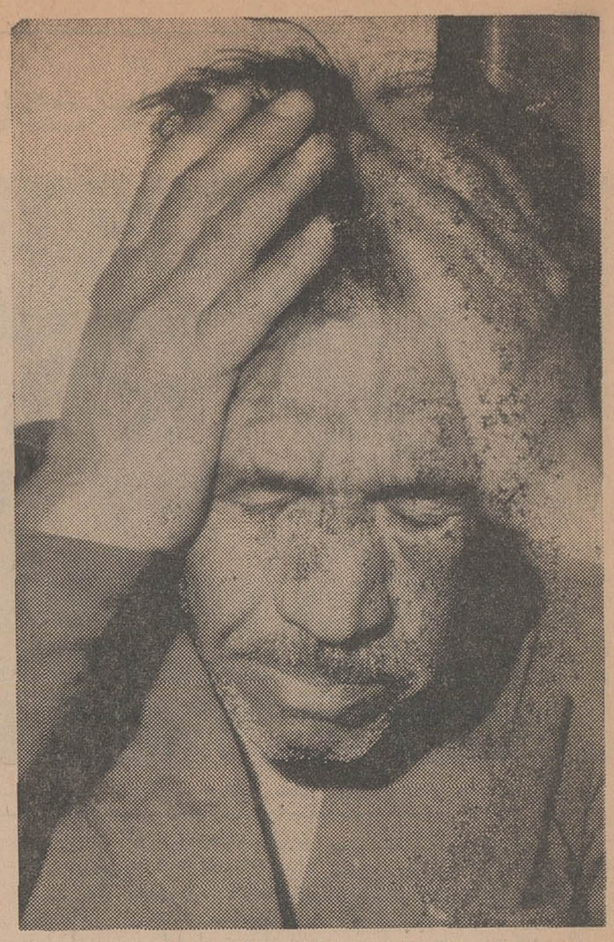

اسدالله خلیل‌زاده که زن سابقش را کشت

دیروز یك مرد ٤٥ ساله همسر سابق خود را در حضور مامور اجرا کشت.

این مرد اسداله خلیل زاده قلعه جوئی و همسرش مرحمت درخشانی قلعه‌جوئی نام دارد.

اختلاف این زن و شوهر بر سر تملك خانه‌ای بودکه اسداله چندی‌قبل هنگامیکه هنوز مرحمت راطلاق نداده بود، نیمی از آنرا بوی بخشیده بود. اسداله که از راه بنائی امرار معاش میکند، پس از آنکه همسرش را با ضربات کارد مجروح ساخت فرارکرد ولی مامورین پلیس کلانتری ۱۷ویرا دستگیر کردند.

از ده بتهران آمدم

اسداله بخبرنگار ما گفت: ۲٤سال پیش هنگامیکه در دهی در سراب آذربایجان بکار زراعت مشغول بودم بمرحمت که‌در آنموقع ۱٦ ساله بود علاقمند شدم. از او خواستگاری‌کردم و چند ماه بعد باهم عروسی کردیم.

مرحمت زن بسیار مهربان و خانه داری بود در زراعت نیز مرا کمك می کرد. ما درده دارای چهار پسرشدیم که بزرگترین آنها هم اکنون ۱۸ساله است.

چندسال پیش من نیز مانندبیشتر اهالی ده تصمیم گرفتم بتهران آمده دراینجا کارکنم. مرحمت از تصمیم من پشتیبانی کردو بتهران آمدیم. پس از مدت کوتاهی احساس کردم که‌در تهران زندگی مشکل تر و پیچیده‌تراز ده است، از اینرو بفکر مراجعت بده افتادم ولی مرحمت مخالفت‌کرد.

این نخستین باری بود که مرحمت بافکر و تصمیم من مخالفت میکرداما چون باو علاقمند بودم بماندن درتهران راضی شدم.

مدتی دراینجا عملگی کردم و چون استعدادم خوب‌بود بزودی بنا شدم.

یك‌روز که مرحمت با صاحبخانه اختلاف پیداکرده بودباو قول دادم که ظرف مدتی کمتر از دوماه برایش‌خانه بسازم.

روز بعد به‌سراب بازگشتم خانه و زمین خودرا فروختم درجوادیه زمینی خریدم، ساختمانی ساختم و چون مرحمت اظهار علاقه کرد که او را در مالکیت خانه شریك بکنم، سه‌دانك آنرا باسم اوکردم.

زنم عاشق شده‌بود

اسدالله سپس درحالیکه دست‌خود راروی ورم‌وکبودی که‌زیر چشم چپش وجودداشت، گذاشته‌بود، اشك در چشمانش حلقه‌زد وباظهاراتش چنین ادامه داد: ازهمان روزی که من به تهران آمدم از آینده زن وفرزندانم

مرحمت (مقتول)

دراین شهر میترسیدم واتفاقا نگرانی من بیمورد هم‌نبود. پس‌از تکمیل ساختمان خانه احساس کردم که از علاقه مرحمت نسبت بمن کاسته شده واو دیگر آن رفتار سابق راندارد.

بتدریج همسایه‌ها بمن گفتند که مرحمت عاشق جوانی شده است. من جریان رابامرحمت درمیان گذاشتم او این شایعات را تائید کرد و از من خواست تا ویرا طلاق بدهم. نصیحتش کردم ودرخواست نمودم بخاطر ٤ پسرش هم‌که‌شده ازاین فکر دست بردارد.

مرحمت بجای اینکه باحرفهای من براه‌راست هدایت شود، مرا تهدید کرد اگراورا طلاق‌ندهم خیانت خواهد کرد. من باین حرف توجهی نکردم. مرحمت چندروز بعد ناپدید شد و هفت روز بعد روزی که در یك هیئت شرکت داشتم بمیان‌هیئت‌آمد واز من خواست تا اوراطلاق دهم.

بتوصیه دیگران که گفتندچنین زنی دیگر بدرد تو نمیخوردمرحمت را طلاق دادم و او نزد مرد مورد علاقه‌اش رفت لکن اینمرد باوجود قولی که قبلا باو داده بود حاضر نشد اورا عقد کند.

مرحمت که در این امر شکست خورده بود، بخانه من بازگشت و به اشتباه خود اعتراف کرد ولی من حاضر نشدم اورا دوباره عقدکنم.

مرحمت که چنین دید، چون نیمی از خانه باو تعلق داشت علیه من بدادگستری شکایت کرد ومطالبه اجاره‌خانه و تقاضای تخلیه آنرا کرد.

ضربه لنگه‌کفش

اسداله سپس گفت: از دادگاه برای من اخطاریه آمد ولی من از دادگستری‌سردرنمی آوردم چون‌یك روز در عمارت دادگستری سردرگم شدم دیگر مراجعه نکردم تا اینکه چند روز پیش محکوم شدم.

امروز مرحمت با یك مامور اجرای دادگستری بخانه آمد تا ماموراجرا ترتیب اجرای حکم را بدهد. **باو التماس کردم که بخاطر بچه‌هایش از اجرای حکم بگذرد و حتی حاضر شدم اورا دوباره عقدکنم. ولی مرحمت عصبانی شد و بالنگه کفش ضربه‌ای بزیرچشم من زد و من دیگر چیزی‌نفهمیدم همینقدرمیدانم که کارد آشپزخانه را برداشتم و بجان مرحمت افتادم. مامور اجرا فرار کرد و منهم فرار کردم ولی ضمن راه توسط مامورین پلیس دستگیر شدم.**

آقای سروان نراقی معاون کلانتری ۱۷ که اسداله را دستگیر کرده است گفت وقتی از جریان اطلاع یافتم مرحمت را به‌بیمارستان سینا رسانیدم و چون میدانستم اسداله به‌سراب فرار خواهد کرد اوراضمن راه گرفتم.

مرحمت در ساعت چهار بعداز ظهر سه‌ساعت پس از وقوع حادثه در بیمارستان درگذشت.

۳ نفر زیرآوار کشته‌شدند

دیروز در کوره‌ای در خیابان رزم آرا، یازده نفر زیرآوار ماندند وسه نفر آنهاکشته شدند. دراین حادثه ٥نفر مجروح شدند و سه‌نفر نیزنجات یافتند.

این حادثه نشان میدهد دیروز ده کارگر در کوره حقیقت خواه در خیابان رزم‌آرا سرگرم کار بودند. ظهردیروز هنگامی که ریزش باران باشدت آغاز شد، این عده به غار کوچکی که‌در یك تپه خاکی ایجاد شده بود پناه بردند. دراین موقع بانوگلشادبرهانی همسر۱۸ساله‌یکی‌از کارگران برای‌او ناهار آورد که ناگهان غار فروریخت و موجب مرك غلامعلی کریمی ۲٥ ساله، غلامحسین چراغ بره ۳۰ساله و بانو گلشاد شد.

*** ۲ زن آتش‌گرفتند**

۲زن جوان بنام معصومه مولائی ۲٥ ساله واکرم محمدپور ۲۲ ساله‌که درنتیجه سوختگی مجروح شده‌بودند، در بیمارستان فوت شدند.

کشف ۲ کیلو هروئین

مامورین اداره‌مبارزه بامواد مخدره شهربانی کل کشور باندی‌از قاچاقچیان وسازندگان هروئین را کشف و ۲ کیلو و۹۰گرم‌هروئین بدست‌آوردند. متهمین که‌سیدرضا ربیع، اکبر طاهری، داود مهرابیان، مصطفی سمنانی، حسین جعفری‌و محمدمشکین نام‌دارند بناباظهار مقامات‌اداره مبارزه بامواد مخدره دارای سوابق فعالیت درساختن و فروش هروئین میباشند.

٤٥٠٠٠٠٠٠ ریال جایزه
اگر شما هم میل دارید مانند این اشخاص خوشبخت
از ۳ جایزه ۲٥۰۰۰۰۰ ریالی
و ۳ جایزه ۲۰۰۰۰۰۰ ریالی
و ۳ جایزه ۱٥۰۰۰۰۰ ریالی
و ۳ جایزه ۱۰۰۰۰۰۰ ریالی
و ۳ جایزه ٥۰۰۰۰۰ ریالی
و ده‌ها هزار جایزه دیگر قرعه‌کشی امسال
صندوق پس انداز ملی
استفاده کنید حداکثر تا ۱٥ فروردین ۱۳٤٥
بایکهزار ریال و بیشتر در صندوق پس انداز بانک ملی ایران
برای خود و فرزندانتان حساب پس انداز باز کنید.
بانک ملی ایران
صندوق پس انداز ملی
نتیجه حساب پس انداز
اداره مرکزی صندوق پس انداز ملی تمام ایام سال از ساعت هشت صبح تاهشت‌شب و کلیه‌شعبه‌ها و نمایندگیها و باجه‌های بانك ملی ایران در نیمه اول فروردین علاوه‌بر ساعات اداری وباجه عصرها، روزهای تعطیل نیز از ۹صبح تا نیمساعت بعد از ظهر و از سه ونیم تا هفت دائر میباشند.
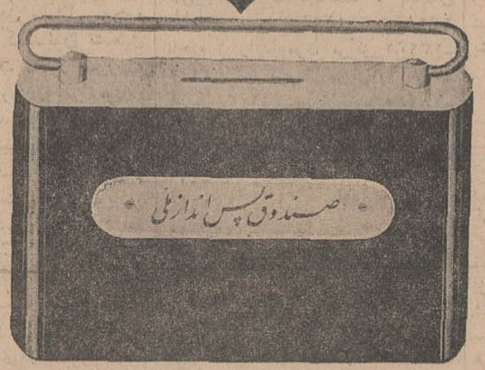

۲٥۰۰۰۰۰ ریال
آقای پشوتن نصرتی
حساب ۱۴۳۴۷۶ شعبه تجریش
برندگان جوائز بزرگ سال ۱۳٤۳

۲۰۰۰۰۰۰ ریال
آقای علی جلالی
حساب ٥٦٥۲ شعبه بندرعباس
۱٥۰۰۰۰۰ ریال
بانو کریستین انت درگانی
حساب ۸۰۳۱ شعبه خیابان شاهرضا تهران
۱۰۰۰۰۰۰ ریال
آقای احمد زارع
حساب ۱۷۳٦۹۳ شعبه بازار تهران
٥۰۰۰۰۰ ریال
دوشیزه فاطمه ایرانی
حساب ۱۳۰۷۰ شعبه شیراز

از اول فروردین ۱۳٤٥ هدیه نوروزی پارس فیلم درسینماهای

اونیورسال - سعدی - ایران

تهران - کیهان - ژاله - مونت کارلو - خیام - شهره - شهناز - امپریال

حسین کُرد شبستری
سینماسکوپ تمام رنگی
تهیه‌کننده وکارگردان: دکتر اسمعیل کوشان
محصول: پارس فیلم

وبرنامه‌افتتاحیه سینمای جدیدالتاسیس «نقش جهان» در اصفهان

هدیه نوروز سینما های
خورشید
میهن - مسعود
شیرین

آرزو
RAMANAND SAGAR'S
ARZOO
EASTMANCOLOR
MUSIC SHANKER JAIKISHAN

برنامه امشب

تلویزیون ایران

۴٫۴۵ تصویر باموسیقی
۵٫۰۰ سرود شاهنشاهی
۵٫۰۱ اعلام برنامه
۵٫۰۴ برنامه آموزشی
۵٫۴۵ کارتون
۶٫۱۵ برنامه کودک
۶٫۳۰ آرایش تخت‌جمشید
۶٫۴۵ ملو خیاطی آ.سی.آ
۷٫۰۰ فیلمهای خبری
۷٫۱۵ درجهان دانش
۷٫۳۰ درراه خدمت بمردم
۸٫۰۰ برنامه‌هنری وزارت‌فرهنگ و هنر
۸٫۳۰ برنامه کلمبیا
۹٫۰۰ موزیك زاندارمری
۹٫۳۰ فوکس فرن بیستم
۱۰٫۰۰ اخبار
۱۰٫۳۰ شما وسینما
۱۰٫۳۰ برنامه‌مخصوص نوروزی
۱۱٫۳۰ پایان برنامه

دوشنبه اول فروردین

۵ بامداد اعلام برنامه
۵٫۳۰ بامداد نیایش
۵٫۱۰ بامداد نقاره‌برنامه نوروزی
۵٫۱۸ بامداد پیام شاهنشاه آریامهر ، علیاحضرت شهبانو فرح‌پهلوی و آقای نخست‌وزیر وتبریکات نوروزی
۶٫۰۰ بامداد برنامه مخصوص شادی نوروز
۶٫۲۰ بامداد برنامه مخصوص سال نو
۷٫۰ بامداد پایان برنامه

دوشنبه بعد از ظهر

۴٫۰۰ فیلم سینمائی
۵٫۰۰ برنامه محلی
۵٫۳۰ کارآگاه محبوب
۶٫۳۰ شماوسینما
۶٫۴۵ ارکستر شاد
۷٫۰۰ برنامه محلی
۷٫۱۵ گفتگوی آقای میشر
۷٫۴۵ برنامه شورایعالی‌جمعیت های زنان‌ایران
۸٫۰۰ برنامه وزارت فرهنگ و هنر
۸٫۳۰ شادباش نوروزی
۹٫۳۰ موسیقی ایرانی
۱۰٫۰۰ اخبار
۱۰٫۳۰ باله
۱۱٫۰۰ برنامه واریته
۱۲٫۰۰ آهنگهای درخواستی

سه‌شنبه دوم فروردین

۴٫۰۱ اعلام برنامه
۴٫۰۴ فیلم سینمائی عشق و سرنوشت
۵٫۰۰ ارکستر شاد
۵٫۳۰ لورل هاردی
۶٫۰۰ پانتومیم ورقص از کشور ترکیه
۶٫۳۰ ارکستر محلی
۷٫۰۰ صفحه‌اول‌اطلاعات‌مخصوص نوروز
۷٫۳۰ ارکستر شاد
۸٫۰۰ برنامه هنری‌وزارت‌فرهنگ و هنر
۸٫۳۰ پری‌میسن
۹٫۳۰ سه دقیقه پرسش
۱۰٫۰۰ اخبار و فیلمهای خبری
۱۰٫۱۵ گلهائی از گلزار ادب ایران
۱۰٫۳۰ رشید بهبودف
۱۱٫۱۵ برنامه واریته مخصوص نوروز
۱۲٫۱۵ پایان برنامه

۴ شنبه سوم فروردین

۴٫۰۱ اعلام برنامه
۴٫۰۴ فیلم سینمائی کلبه گناه ژاپنی دوبله بفارسی
۵٫۰۰ خردسالان
۵٫۳۰ شماو سینما
۶٫۰۰ اداره هواشناسی
۶٫۳۰ موزیك پلیس راهنمائی
۷٫۰۰ صاعقه
۸٫۰۰ برنامه هنری وزارت فرهنگ وهنر
۸٫۳۰ ماوریك
۹٫۳۰ بلنداکس
۱۰٫۰۰ اخبار و فیلمهای‌خبری
۱۰٫۱۵ گلهائی از گلزارادب ایران
۱۰٫۳۰ تئاتر
۱۲٫۰۰ پایان برنامه

۵ شنبه ٤ فروردین

۴٫۰۱ اعلام برنامه
۴٫۰۴ فیلم سینمائی مرگ و زندگی آمریکائی نوبله‌بفارسی
۴٫۴۵ تاریخ
۵٫۰۰ لورل هاردی
۵٫۳۰ ارکستر شاد «هارلم»
۶٫۰۰ هنرستان عالی موسیقی
۶٫۳۰ ارکستر محلی
۷٫۱۵ در پهنه جهان
۷٫۳۰ درراه خدمت بمردم
۸٫۰۰ برنامه‌هنری‌وزارت‌فرهنگ و هنر
۸٫۳۰ برنامه‌مخصوص اعانه‌ملی
۹٫۰۰ برنامه محلی
۹٫۳۰ ۶۴۰۰۰ ریالی
۱۰٫۰۰ اخبار
۱۰٫۱۵ گلهائی از گلزارادب ایران
۱۰٫۳۰ موسیقی ایرانی
۱۱٫۰۰ تئاتر
۱۲٫۰۰ پایان برنامه

جمعه ۵ فروردین

۳٫۰۱ اعلام برنامه
۳٫۰۴ برنامه‌سینمائی ماجرای کلید
۵٫۰۰ ورزش
۵٫۳۰ چارلی چاپلین
۶٫۰۰ ارکستر اوجینیو
۶٫۳۰ بیست سئوالی
۷٫۰۰ بزم‌آدینه
۷٫۳۰ برنامه محلی
۸٫۰۰ فراری
۹٫۰۰ شارلاتان‌ها
۱۰٫۰۰ شعله های جاویدان
۱۱٫۰۰ تئاتر
۱۲٫۰۰ آهنگهای درخواستی

برنامه امشب

تلویزیون امریکا

۴٫۰۰ برنامه ورزشی
۴٫۳۵ مسابقه گلف
۴٫۳۰ فیلم سینمائی
۶٫۰۰ خلاصه اخبار جهان
۶٫۰۰ مسافرت به‌اعماق دریا
۷٫۰۰ برنامه والت‌دیسنی
۸٫۰۰ برنامه بونانزا
۹٫۰۰۰ خلاصه اخبار جهان
۹٫۰۵ کاخ هولیود
۱۰ مسابقه هنرمندان
۱۰٫۳۰ رازمن چیست ؟
دوشنبه اول فرورودین
۴٫۰۰ آقای شهردار
۵٫۰۰ اطاق سحرآمیز
۵٫۳۰ عجایب جهان
۶٫۰۰ خلاصه اخبار جهان
۶٫۰۵ مسائل و جوانها
۶٫۳۰ مهمترین اخبار
۷٫۰۰۰ مریخی محبوب من
۷٫۳۰ جایز «امی»
۹٫۰۰ خلاصه اخبار جهان
۹٫۰۵ فیلم سینمائی
۱۰٫۳۰ آزادی اززندان

سه‌شنبه دوم فروردین

۴٫۰۰ فیلمهای کارتون
۵٫۰۰ برنامه تدمك
۵٫۳۰ برنامه دوبی‌گیلیس
۶٫۰۰ خلاصه اخبار جهان
۶٫۰۵ سیم شما در فضا
۶٫۳۰ اخبار نیروهای مسلح
۷٫۰۰ «فن‌فر» برنامه «الهرت»
۸٫۰۰ آلفرد هیچکاك
۹٫۰۰ خلاصه اخبار جهان
۹٫۰۵ برنامه دوپونت
۹٫۳۰ نمایش امشب

چهارشنبه سوم

۴٫۰۰ برنامه والت دیسنی
۵٫۰۰ برنامه دوبی‌گیلیس
۵٫۳۰ اخبار تلویزیونی
۶٫۰۰ خلاصه اخبار جهان
۶٫۰۵ سیاره زمین
۶٫۳۵ رمز لغات
۷٫۰۰ برنامه پلیسی
۷٫۳۰ برنامه اندی گریفیت
۸٫۰۰ نبرد
۹٫۰۰ خلاصه‌اخبار جهان
۹٫۰۵ فیلم سینمائی

پنجشنبه چهارم

۴٫۰۰ فیلمهای کارتون
۵٫۰۰ آقای شهردار
۶٫۰۰ خلاصه اخبار جهان
۶٫۰۵ برنامه نجات
۶٫۳۰ برنامه شیندیك
۷٫۳۰ کارآگاه رسمی
۸٫۰۰ برنامه دنی‌کی
۹٫۰۰ خلاصه اخبار جهان
۹٫۰۵ فیلم سینمائی
۱۰٫۳۰ ماجرای جسورانه

جمعه ۵ فروردین

۴٫۰۰ فیلم سینمائی
۴٫۳۰ هنرهای زیبا
۴٫۰۰ برنامه مذهبی
۴٫۳۰ زندگی همین‌است
۵٫۰۰ برنامه علمی
۵٫۳۰ کلانتر کوچیز
۶٫۰۰ خلاصه‌اخبار جهان
۶٫۰۵ برنامه‌ای از زندگی روزولت
۶٫۳۰ درصحنه عمل
۷٫۰۰ شعله های خاموش
۷٫۳۰ حقیقت چیست ؟
۸٫۰۰ سرساعت ۱۲
۹٫۰۰ خلاصه‌اخبار جهان
۹٫۰۵ صنایع پولادامریکا
۱۰٫۰۰ مرد سوم
۱۰٫۳۰ مسافرت کالورادو

تبریکات عید

برای زیارت موالیان ودوستان روز سه شنبه دوم فروردین از ساعت سه‌بعد ازظهر در منزل خواهم بود .
سید کمال‌الدین نوربخش

بواسطه مسافرت از شرفیابی بحضور سروران‌و دوستان عزیز، برای عرض تبریك معذورم .
هوشنك پورشریعتی

بدینوسیله فرارسیدن سال نو رابعموم سروران ودوستان‌ارجمند وخویشان عزیز تبریك عرض نموده سعادت وسلامت‌سروران‌گرام را دراین سال‌نو از خداوند مسئلت مینمایم وین ـ **محسن میرابی**

چون روز دو شنبه اول فروردین ماه مصادف باعید اول و چهلم مرگ خواهرم میباشد درتهران و بقیه ایام تعطیل راخارج از تهران دعاگو میباشم بدینوسیله سال نورا حضور سروران عزیز و خویشان و دوستان ارجمند و همشهریهای گرامم تبریك عرض نموده سعادت و خوشی را دراین سال‌نو برای همه ازخدای بزرك مسئلت دارم .
صادقی آشتیانی

موقع را مناسب دانسته بهترین تبریکات رابحضور بستگان و دوستان ارجمند تقدیم میدارم .
ازاینکه بجهت مسافرت نخواهد توانست در روزهای عیدافتخار شرفیابی تحصیل کند پوزش میطلبد . **کاظم جزایری**

بعلت مسافرت درایام تعطیل‌بدینوسیله فرارسیدن نوروزباستانی رابحضور سروران و دوستان گرامی تبریك عرض نموده از یزدان پاك سلامتی‌و موفقیت همگی را خواهانیم .
آ ـ ۰۱۶۱ ۳ **دکتر اردشیر شهریاری وبانو**

بعلت مسافرت تبریکات وادعیه خالصانه خودرا برای سال‌نو بدینوسیله تقدیم بستگان و دوستان محترم نموده سعادت‌وسلامت همگی را از درگاه الهی خواستارم **دکتر هاشم هنجن**

تبریك و معذرت

بدینوسیله عید سعید فرخنده نوروز را به سروران و دوستان گرامی و آشنایان تبریك عرض میکنم و چون بمسافرت میروم ومعذور از بازدید هستم امید عفودارم و چنانچه دریاسخ تبریکات تاخیری رخ دهد باعرض تشکر پوزش میطلبم .
آ ـ ۱۱۰۴۳ **فلیکس آقایان**

چون‌برحسب امریه جناب‌آقای‌شهردارمحترم تهران‌چندی است درکشورهای اروپائی مشغول مطالعه میباشم بناعلیهذا از دیدو بازدید بستگان عزیز وسروران عظام و دوستان‌گرام معذورخواهد بود دراین جشن بزرك ملی خالصترین ادعیه خویش را به حضور عموم تقدیم و صحت باسعادت همگان را ازایزدمتعال مسئلت مینماید
آ ـ ۱۰۳۵ ۳ **سیدعلی ـ مترجم مدنی**

درایام عید نوروز سعادت دست داده است تا در جوار کعبه شریف و قبور مطهر حضرت ختمی مرتبت پیغمبر اسلام و ائمه اطهار در مکه معظمه ومدینه طیبه باشم .
بدینوسیله ازراه دور بعموم همشهریان عزیز وگرامی حلول سال جدید را تبریك و تهنیت عرض میکنم سعادت و توفیقات آنان را ازخداوند خواستارم . **مختار قنبری قلعه‌گیر**

جناب آقای علی اصغر امین

موفقیت جنابعالی را در شمول مواهب‌الهی وسعادت‌وصول‌بطواف کعبه مقصود بافرارسیدن نوروز باستانی را صمیمانه تبریك‌عرض مینمائیم **فیاض و بانو**

چون ایام تعطیلات عید را درتهران نمیباشم لذا عید سعید نوروز رابکلیه دوستان و همکاران ارجمند و فامیل تبریك عرض مینمایم . دکترس نصرت کاشانچی

ضمن تبریك سال نو به سروران و همکاران و هیئت مدیره اتحادیه‌های اصناف به استحضار میرساند‌ـکه روز سه شنبه دوم فروردین ماه مراسم دیدو بازدید عید در محل شورایعالی اصناف خیابان هدایت از ۹صبح الی ۸ بعد ازظهر بعمل خواهد آمدوهیئت رئیسه شورایعالی اصناف آماده پذیرائی ازسروران و دوستان گرامی و ارجمند خود میباشند .
رئیس شورایعالی اصناف ـ قبادیان

روز سوم فروردین برای پذیرائی از تمام دوستان وموکلین وهمدوره‌های دکترای حقوق آماده‌ام.نشانی میدان ژاله‌ـحریرچیان چهارراه دوم شماره ۷
حسین صداقتزاده وکیل پایه یك دادگستری

بامرك جانگداز فرزند عزیزمان «فریبرز» دیدوبازدید و جشن نوروز نداریم بدینوسیله برای خویشاوندان و دوستان بزرگوار سلامت و خوشبختی آرزومیکنیم . **پروین وجلال‌مساح**

چون عازم سفرهستم بدین‌وسیله ضمن عرض‌صمیمانه‌ترین‌تبریکات بعموم‌دوستان گرامی وارجمند توفیق روزافزون همگی را در سال جدید آرزومیکنم . اسدالله رشیدیان

ضمن عرض تبریك صمیمانه وادعیه خالصانه به‌آقایان محترم ودوستان و بستگان عزیز بزرگوار خود از ساعت سه بعدازظهرروز دوم فروردین ماه برای پذیرائی در منزل هستم .
حاجی‌حکمت
نشانی : راه‌آهن جوادیه ابتدای خیابان بیست متری کوچه سیف مقدم شماره ۳ آ ـ ۳۱۰۷۵

نظر به‌تالمات روحی و جسمی فوت (همشیره عزیزم) این جانب وبانو ازدیدوبازدید ایام عید معذور سلامت و سعادت همه اقوام و دوستان را درسال جدید از حضرت احدیت مسئلت داریم .
مرزبان افسربازنشسته ارتش و بانو

کارکنان حسابداری کارخانجات شیمیائی ارتش فرارسیدن نوروز جمشیدی رابمشاور عالی امور مالی و سرپرست حسابداری کل‌سازمان تسلیحات ارتش جناب آقای علی اصغر آموخته تبریك عرض نموده سلامتی وکامیابی آن وجود شریف وخانواده محترم را ازخداوند متعال خواستار است .
حسابداری کارخانجات شیمیائی ارتش

هانری لانتر نیز مهندس آرشیتکت بلژ

بدینوسیله عیدنوروز سال ۱۳۴۵ رابکلیه دوستان وآشنایان تبریك عرض مینماید ضمنا موقع رامغتنم شمرده و مراتب‌اخلاص کامل خود را نسبت به‌ایران ابراز مینماید صندوق پستی ۲۴۵

آگهی دعوت مجمع عمومی فوق‌العاده

بدینوسیله از صاحبان سهام شرکت سهامی آمریك آسیاایران دعوت میشود بمنظور تشکیل جلسه مجمع عمومی فوق‌العاده روز دوشنبه بیست ودوم فروردین ۱۳۴۵ ساعت ۵بعد ازظهر یا در دست داشتن سهام در دفتر شرکت حضور بهمرسانند .
دستور جلسه
۱ـ اتخاذ تصمیم در مورد تبدیل سهام شرکت
۲ـ تغییر بعضی از مواد اساسنامه
آ ـ ۱۰۳۶ ۳ **مدیر عامل شرکت**

بدین وسیله باستحضار میرساند که مطب این جانب درایام تعطیل نوروز تعطیل میباشد ولی چنانچه مرضای محترم احتیاج فوری داشته باشند میتوانند با تلفن شماره ۷۸۵۰۴ تماس بگیرند . ضمنا موقع را مغتنم شمرده بعموم بستگان ، دوستان و هموطنان عزیز عید سعید نوروز را تبریك گفته و برای همه سال خوشی را توام با سعادت و موفقیت آرزو میکنم .
دکتر پرویز مشگریز

آگهی انصراف از مزایده

برطبق دستور شماره ۶۰۷۰۶ـ ۲۸ر۱۲ر۴۴ وزارت اطلاعات انصراف ازمزایده شماره ۲۸۳۶۷ ـ ۳۰ر۱۱ر۴۴ آگهی های‌تجارتی ازرادیوایران درسال ۱۳۴۵ بدینوسیله اعلام‌میشود. الف۹۱۱۱
ذیحساب و مدیر کل امور مالی وزارت اطلاعات ـ محمودی

مدیریت

جوجه کبابی حاتم

سال نو را بمشتریان محترم تبریك میگوید جاده پهلوی شمیران حاتم

دستمال کاغذی حریر

برندگان جوائز کارتهای ارمغان حریر

۱ـ برنده جایزه ممتاز یکحجال ۱۲ فوت : آقای حسین‌نقی‌نیاآبادان
۲ـ برندگان چراغ سه‌شعله فرکاز از طرف شرکت سهامی‌فرکار خیابان شمیران : خانمها و آقایان : حشمت ناصری ، صفرعلی بشنکی ، سید محمود فریدمقدم ، سعیدریاحی ، خدیجه علی اسماعیلی ، احمد اکبرپور ، فریال فصیحی ، محمد مددی حور ، نجات‌اله یافار ، محمد افشار ، هایکاز آدمیاس ، زهرا کاتوزیان ، حسن رضائی هنجنی ، رمضانعلی فرحزاده .
۳ـ برندگان طروف عالی کریستال ایران از طرف شرکت‌سهامی کارخانجات شیشه ایران شاهرضا روبروی سینما دیانا :
خانمها وآقایان : فیروزه دهقان ، ناصر شاه‌میری ، شوکت‌قدرت، مسعود مندت بلاغی ، هوشیار مریخ ، عطاله نیلی ، مرتضی مرتضوی ، غلامرضاپور حسن ،ایرن ملکومیان ، پرویز نظری ، مژگان نوباوه ، حسین یوسفی ، علی دلالت ، نادر اکبریه ، رضا یوسفی ، فاطمه خیرالهی ، حبیب نوری ، شهناز سهرابی ، فاطمه پورپاك ، علی‌بریمانی، گلتاج اورشلیم، پریچهره بیضائی، لیلی آقائی‌پور ، فروغ باباحمدی ، مهرداد جوادی حقیقی فرد ،قرعه کشی برروی شماره‌های قرعه‌کشی کارتها که به‌ترتیب وصول بدفتر روابط عمومی حریر شماره گزاری شده است انجام گرفته است جوائز تهران وسیله دفتر روابط عمومی حریر خیابان ویلا شماره ۲۵۷ پس‌از رویت عین شناسنامه تقدیم خواهد شد .
جوائز شهرستانها وسیله نمایندگان کارخانجات دستمال کاغذی حریر ایران ارسال می‌گردد.
دستمال کاغذی حریر مورد علاقه همه ... هرسه‌ماه یکبار جایزه می‌دهد . **کارخانجات دستمال کاغذی حریر ایران**

اطلاعیه بانك ملی ایران

بپیرو آگهی‌های قبلی در مورد دریافت وجوه پس‌انداز ...طیلات ایام عید ، باطلاع عموم میرساند که علاوه برصندوق‌به ...لی‌و کلیه شعبه‌ها و نمایندگیها وباجه‌های بانك ملی ایر... برای دریافت وجوه حسابهای پس‌انداز و سایر حسابها دائراند .شعبه‌های زیر دردوزهای مزبور علاوه بر دریافت ،برای پرداخت وجوه‌حساب های پس‌انداز وجاری نیز آماده کارند :

شعبه دانشگاه	شعبه بازار
شعبه خیابان شاهرضا	شعبه ژاله
شعبه سعدی	شعبه میدان‌فردوسی
شعبه مرکزی	شعبه تجریش
شعبه حافظ	شعبه شهرری

ایام عید بخندید
در آستانه سال‌نو
شمارهٔ سراسر فکاهی تهرانمصور
شمارا از روده خنده برمیکند!

نتیجه‌قرعه‌کشی جوایزحلب کوچولوی‌قو

ساعت ۷ ونیم بعداز ظهردیروزمراسم قرعه‌کشی سومین‌سری‌جوایزحلب‌کوچولوی قو که یکسری جواهر الماس و برلیان به ارزش پانصدهزار ریال‌میباشد ،درتلویزیون ایران انجام گرفت و یکصد و پنجاه نفراز مصرف کنندگان حلب کوچولوی قو که شماره‌کارت‌آبی‌رنك‌آنهابه‌ارقام ۳۴۹۲ و ۷۹۷۲ ختم‌میشودهریك‌برنده‌یك‌انگشتری طلا شدند . از برندگان انگشتری طلاتقاضا میشود برای اخذ جایزه خود و همچنین شرکت در قرعه کشی‌یکسری جواهرالماس و برلیان بارزش پانصد هزار ریال تا روز ۲۸ فروردین ماه ۱۳۴۵ در شهرستانها به نمایندگان قو و در تهران باداره روابط عمومی قو خیابان‌خیام شماره ۷۹۲ساختمان قو مراجعه فرمایند . ضمنا کلیه کسانی که اولین رقم سمت راست شماره کارت های آبی رنك آنها به عدد ۱ ختم میشود هریك برنده یك جفت جوراب عالی زنانه هستند که میتوانند در تهران با مراجعه به‌روابط عمومی قو و در شهرستان ها از نمایندگان روغن نباتی قو آنرا دریافت دارند .رپورتاژ کامل قرعه کشی‌قو درشماره بعداز تعطیلات عید درج خواهد گردید .

فیلم شکارچی و خواستکاری قو در تلویزیون‌ایران

چون عده کثیری از بینندگان تلویزیون ایران توسط نامه و تلفن سئوال نموده‌اند که فیلم های شکارچی و خواستکاری قو در چه‌ساعاتی‌درتلویزیون ایران بمعرض‌نمایش گذارده میشود . بدین وسیله باطلاع می رساند فیلم های مزبور از امشب بمدت ۱۵ شب بشرح زیر در تلویزیون ایران‌بمعرض نمایش گذارده میشود .

۱۵ر۷ دقیقه فیلم شکارچی
۹٫۳۰ دقیقه فیلم خواستکاری

در فروردین‌ماه ۱۳۴۵

اطلاعات‌العربیه

الاخاء

شماره نوروز منتشرشد از روزنامه فروشها خریداری فرمائید .

بدیع مظهر ابتکار وفضیلت ومنفع اجتماع وبشریت

شماره فروردین‌منتشر شد

دسته‌چك بانك بیمه‌بازرگانان شعبه امامزاده‌حسن‌ازشماره حساب ۵۵۱۲۰ (تقریبا۱۲برك آن مصرف شده)مفقوداز‌درجه اعتبار ساقط است.
محمد حسین اصفهانی

آگهی مزایده موقوفه

بانظارت اداره اوقاف شهرستان کرج دوقطعه باغ موقوفه‌شاهزاده حسین جوراب‌واقع در قریه گی‌ارنگه به پلاکهای شماره ۴۶۹ و ۷۶۱ با حداقل اجاره بهای سالیانه مبلغ ۱۶۰۰۰ ریال نقد ازطریق مزایده باجاره داده میشود داوطلبان اجاره باید مبلغ ۱۶۰۰ ریال برسم سپرده بحساب شماره ۱۰۵۶۶ بانك ملی شعبه کرج بسپارند و پیشنهاد خودرا بافیش بانك در پاکت سربسته و لاك و مهرشده تاپایان وقت اداری روز سه‌شنبه ۱۶ فروردین ماه ۴۵ بدفتر اوقاف کرج تسلیم و رسید دریافت دارند پیشنهادات رسیده در ساعت ۱۰ صبح روز بعد در اداره اوقاف کرج قرائت خواهد شد برای کسب اطلاع بیشتر از شرایط مزایده به‌آگهی تفصیلی یابدفتر اداره اوقاف کرج مراجعه نمایند .
رئیس اداره اوقاف شهرستان کرج ـ حدادی

تقویم اطلاعات

یکشنبه ـ بیست‌و نهم‌اسفند ماه ۱۳۴۴ ـ بیست‌و هفتم‌ذیقعده ۱۳۸۵ ـ بیستم مارس ۱۹۶۶
اذان صبح ساعت ۴ و ۳۸دقیقه.
طلوع آفتاب ساعت ۶ و ۸ دقیقه
غروب آفتاب ساعت۶و۸دقیقه

توضیح شرکت گوشت

روزنامه محترم‌اطلاعات شرحی در شماره ۱۱۹۳۲ مورخ۲۴ر۱۲ر۴۴ جریده شریفه اطلاعات درج و وارد کنندگان گوشت منجمد مدعی‌شده بودند که‌ورودموعرضه گوشت‌منجمد تاثیر کلی در ارزانی و تقلیل قیمت گوشت خواهد داشت لازم است یادآوری شود که اولاگوشت‌منجمد موافق ذائقه مصرف کنندگان‌ایرانی نیست و تجربه نشان داده است‌که در این مورد مردم رغبت و میلی برای خرید این نوع گوشت نشان نمیدهند ، ثانیا مردم به نحوه ذبح گوسفند که مطابق سنت اسلامی انجام گیرد توجه دقیق دارندوبجهت اینکه ذبح وتهیه گوشت منجمد برای آنان اهمیت دارد علاقه‌ای به مصرف‌آن نشان نمیدهند ، مگر اینکه ازطرف مراجع صلاحیتدار انطباق ذبح باسنت اسلامی تائید گردد.
شرکت تعاونی تهیه وتوزیع گوشت
آ ـ ۴۶۲۱۸

شماره مخصوص

تابان

مجله فرهنگیان منتشر شد
۲ـ۲ آ ـ ۳۰۹۵۵

مجله

پیام نوین

شماره ۱۲
با همکاری : آذرخشی ـ آزموده ـ اینجیکیان ـ دوست ـ خواه ـ زادی ـ کسرائی ـ کوش‌آبادی ـ گلشیری ـ نویدی
منتشر شد

سال نو مبارك

فتو سانترال
فلکه نارمك

اطلاعات

یکشنبه
* ۲۷ ذیقعده ۱۳۸۵
* ۲۰ مارس ۱۹۶۶
* شماره ۱۱۹۳۶
* سال چهلم

تبریك ایوبخان بشاهنشاه

مارشال ایوبخان رئیس‌جمهور پاکستان بمناسبت فرارسیدن عیدنوروز پیامی به‌حضور شاهنشاه مخابره کرده‌اند که‌متن آن مابن شرح است :

«بسیار خورسندم که بمناسبت عید سعیدنوروز گرم‌ترین و صمیمانه‌ترین تبریکات راازطرف ملت و دولت پاکستان وشخص خود حضور اعلیحضرت همایون شاهنشاه وملت برادر ایران تقدیم دارم .امیدوارم سال‌نو برای برادران ایرانی ما موفقیت و خوشی دربرداشته باشد. ازاعلیحضرت همایون شاهنشاه آریا مهر خواهشمندم بهترین آرزوهای قلبی مرا برای طول عمر وسلامتو شادکامی خویش بپذیرند .»

پذیرائی والاحضرت شاهپور غلامرضا پهلوی

والاحضرت شاهپور غلامرضا پهلوی ووالاحضرت منیژه همسرشاه بعداز ظهر روز اول فروردین ازساعت ۵ تا ۷ بعدازظهر در کاخ خود پذیرائی خواهند داشت .

شاهنشاه ۱۴۴ نفر ازمحکومین را مورد عفو قرار دادند

کمیسیون عفو و بخشودگی که بمناسبت نوروز از یکماه پیش مرتبا مشغول بررسی وضع محکومین زندانی بود به تقاضاهای عفو که از زندانیان در مرکز و شهرستانها رسیده بود رسیدگی کرد و با توجه سوابق هریك و مدت زندانی بودن آنان وگزارش زندان درباره رفتار واخلاق ودرجه ندامت و اهمیت جرم ارتکابی هریك .آقای دکتر عاملی وزیر دادگستری پیشنهاد عفو ۱۴۴ نفر از محکومین را به پیشگاه مبارك ملوکانه تقدیم نمود وشاهنشاه آریامهر بادرخواست عفو آنان موافقت فرمودند .

در میان عفو شدگان ۸۷ نفر از محکومین مواد مخدره و ۱۰ نفر باتهام سرقت‌مسلحانه و۹نفر باتهامات مختلف سیاسی و ۳ نفر باتهام قتل غیرعمد و ۹نفر باتهام قتل عمد وبقیه باتهامات مختلف‌محکومیت یافته‌بودند.

در میان زندانیانیکه مورد عفو شاهنشاه قرار گرفتند ۳۷ نفر از زندانیان دادرسی ارتش وجود دارند.

۳۵۳نفرقاضی ترفیع رتبه پیدا کردند

درخواست ترفیع ۴۷۸ نفراز قضات دادگستری در تهران و شهرستانها که درکمیسیون مقدماتی موردرسیدگی قرارگرفته بود درداگاه عالی‌انتظامی قضات مطرح وپس از بررسی وضع کار وشهرت واخلاق و رفتار ومیزان بیشرفت علمی تقاضا کنندگان با درخواست ترفیع ۳۵۳ نفراز قضات موافقت شد .

ازاین عده ۱۰۱نفردر تهران و۲۵۲ نفردر شهرستانها خدمت میکنند در مین ترفیع یافتگان سه‌نفر نماینده مجلس وجود دارد .

وزیر پست و تلگراف در سالن پست تهران

بامداد امروز آقای دکترستوده وزیر پست و تلگراف بعلت زیادی کاربست درسالن پست تهران‌حضور یافت و شخصا نامه‌های مردم را توزیع کرد .

آقای وزیر پست و تلگراف بعد ازظهر امروز نیزدرسالن مخابرات حضور میابند و شخصا در کار مخابرهٔ تلگرافها نظارت‌میمایند .

ضیافت سازمان اصلاحات ارضی

وزیر کشاورزی و سازمان اصلاحات ارضی کل کشور . بمنظور تجلیل از اشخاصی که بفرمان مطاع‌شاهنشاه آریا مهر بافتخار دریافت نشان اصلاحات ارضی نائل گردیده‌اند امشب مجلس ضیافتی در منزل ونك ترتیب خواهد داد .

در این مراسم از ۱۸۱ نفرکسانی که موفق بدریافت نشان شده اند دعوت شده است .

آقایان نخست وزیر و وزراء و نمایندگان مجلسین و برخی از شخصیت ها در ضیافت امشب شرکت خواهند داشت .

دکتر بصیریان
دندانپزشك از مسافرت اروپا مراجعت و باتعیین‌وقت قبلی وسیله تلفن ۲۰۲۱۳۸ از بیماران محترم پذیرائی مینماید .

نخست‌وزیر یوگسلاوی در تهران

ادی استانویچ نخست وزیر یوگسلاوی قبل از ظهر امروز در راه‌عزیمت‌خوداز کابل به‌یوگسلاوی وارد تهران شد .

در فرودگاه مهرآباد آقای‌جواد منصور وزیر مشاور ، آقای‌سوچهر عظیما رئیس تشریفات وزارت امور خارجه، آقای‌سفیر کبیریوگسلاوی در دربار شاهنشاهی از آقای نخست وزیر یوگسلاوی استقبال کردند .

ظهرامروز نخست وزیر یوگسلاوی در ضیافتی که از طرف آقای‌هویدا نخست‌وزیر در کاخ وزارت امور خارجه ترتیب داده شده بودشرکت کرد .

ساعت سه‌بعدازظهر امروزآقای نخست وزیر یوگسلاوی در کاخ مرمر بحضور شاهنشاه شرفیاب شده و در ساعت چهار و نیم از تهران عازم بلگراد گردید .

دراین‌مسافرت‌آقای «نیکوزیوراویچ» وزیر بازرگانی ، آقای «گوستاو - ولاخو» وزیر اطلاعات و آقای «میزایاویچ چوویچ» معاون وزارت امورخارجه یوگسلاوی همراه‌آقای استانولیچ بودند .

تعطیلات نوروز

بمناسبت فرارسیدن نوروز باستانی کلیه وزارتخانه‌ها ، ادارات دولتی و موسسات ملی بمدت هروز تعطیل رسمی‌خواهند داشت .

اولین شماره سال‌نو روزنامه اطلاعات نیزعصرشنبه۶فروردین منتشر خواهد شد .

شعبه آگهی های موسسه اطلاعات روزهای چهارشنبه سوم و پنجشنبه چهارم و جمعه پنجم فروردین ماه از هشت صبح‌الی هشت بعداز ظهر برای قبول آگهی آماده است .

۳۵هزار سپاهی‌دانش بیمه شدند

*** هر سپاهی دانش درمقابل حوادث، سالانه‌بمبلغ ۵۴۰ ریال بیمه میشود**

صبح امروز قرارداد بیمه‌سپاهیان دانش و آموزگاران روستا های سراسر کشور در دفتر آقای دکتر هدایتی وزیر آموزش و پرورش‌با حضور آقای دکتر سپهررئیس‌هیئت مدیره ومدیر عامل شرکت سهامی بیمه ایران بامضاء رسید .

بموجب این قرارداد ۳۵هزارنفر سپاهیان دانش و آموزگاران‌سپاهی وآموزگاران کلیه مناطق روستائی وراهنمایان تعلیماتی سپاه دانش‌در مقابل فوت و حوادث و بیماری‌منجر بعمل جراحی نزد شرکت سهامی بیمه ایران بیمه خواهند شد .

جمع حق‌بیمه‌ایکه بابت این مزایا پرداخت میشود برای‌هربیمه شده مبلغ ۵۴۰ ریال در سال‌است که‌کلیه سپاهیان دانش‌وآموزگاران روستائی حاضر شده‌اند از محل حقوق خود پرداخت‌نمایند. بنابراین اجرای‌این قرارداد هیچگونه‌تحمیلی بصندوق دولت نخواهد بود

کلیه سپاهیان‌دانش وآموزگاران سپاهی وبطور کلی‌کلیه معلمان روستا های سراسر کشور از مزایای زیر استفاده میکنند .

۱ـدر صورت فوت بصورت طبیعی یابراثربیماری حد اکثر تا ۵۵ هزار ریال به بازماندگان آنها پرداخت میشود .

۲ـ در صورت فوت در اثر حادثه حد اکثر تا ۱۱۰ هزار ریال به بازماندگان آنان پرداخت میشود .

۳ـ درصورت بروز هرگونه حادثه از قبیل: تصادف ـ صاعقه ـ برق گرفتگی ـ انفجار ـ آتش سوزی ـ مسمومیت یا خفگی در اثر رها شدن ناگهانی گاز ها و بخارها ـ سوختگی مارگزیدگی ـ حمله حیوانات وغیره چنانچه حادثه منجر به نقص عضو شود حد اکثر تا ۵۰ هزار ریال و چنانچه حادثه منجر به فوت شود ـ اکثرتا ۱۱۰ هزار ریال به‌بازماندگان پرداخت خواهد شد .

۴ـ در مورد بیماریها یا حوادثی که منجر به بستری شدن سپاهی دانش یا آموزگار در بیمارستان برای عمل جراحی گردد در مقابل هربیماری وهر حادثه حد اکثر تا۲۵ هزار ریال هزینه بیمارستان و معالجه راشرکت سهامی بیمه ایران پرداخت خواهد نمود .

دراجتماع دامپروران ایران در وزارت کشاورزی‌اعلام‌شد

در تهران بانک علوفه تأسیس میشود

ورود لبنیات خارجی باید ممنوع شود

*** ظرفیت کارخانه شیر پاستوریزه به یکصد تن رسید**

*** دامپروران قطعه زمینی را جهت توسعه کارخانه‌اهدا کردند**

*** در کارخانه پاستوریزه ، تاسیسات تولید ، شیر ، شیرخشك ، کره و شیر بیشتر نصب میشود**

ورود لبنیات خارجی باید ممنوع شود ، بجای خروج ارز از کشور جهت واردات شیر و محصولات‌آن باید به دامپروران کمك مالی بشود و تا آنها ضمن افزایش تولید و تامین مصرف شیر و لبنیات درتهران وسراسر ایران ، شیر و مشتقات آنرا به خارج نیز صادر نمایند . بانك علوفه در تهران تاسیس میشودو تاسیسات کارخانه شیرپاستوریزه توسعه می یابد . این مطالب در اجتماعی که بمناسبت واگذاری قطعه زمین وسیعی به کارخانه پاستوریزه تهران در وزارت کشاورزی تشکیل شده بود اعلام شد .

در اجتماع دامپروران

چندی پیش آقای سپهپور دراجتماع دامپروران اعلام داشت که سالانه‌مجهل و پنج میلیون تومان لبنیات وارد مملکت میشود و درخواست کرد که ضمن ممانعت از ورود لبنیات خارجی به کشور برای تقویت دامپروران اقدام شود و بآنها کمکهای مالی بکنند . این مطالب نیز در شماره های گذشت روزنامه اطلاعات چاپ شد و در محافل کشاورزی و تولید کنندگان شیر و دامپروران بسیار حسن اثر داشت .

وزارت کشاورزی

دیروز دامپروران به وزارت کشاورزی رفتند و با تیمسار سپهبد ریاحی‌وزیر کشاورزی ملاقات کردند. در این ملاقات دامپروران مسئله‌ورود محصولات‌لبنی رااز خارج‌مطرح‌کرده واز وزیر کشاورزی خواستند که در این مورد از طرف دولت اقدامات قطعی صورت گیرد . در این مراسم قطعه زمین وسیعی در کنار کارخانه شیر پاستوریزه از طرف جمعیت ـ

بقیه در صفحه ۴۳

تیمسار ارتشبد دکتر بهرام آریانا ریاست ستاد بزرك ارتشتاران بمناسبت آغاز سال نو و انجام دید و بازدیدهای نوروزی از ساعت ۱۶تا۲۰ سه‌شنبه‌دوم فروردین‌ماه ۱۳۴۵ در باشگاه افسران مرکز از افسرانودوستان وخویشاوندان پذیرائی می‌نماید .

ادارهٔ روابط عمومی ستاد بزرك ارتشتاران

چون درایام عید نوروز سلطانی در خارج از تهران حواهم بود متاسفانه توفیق زیارت دوستان ارجمند نصیبم نخواهد شد بدین وسیله تبریکات صمیمانه وادعیه خالصانه خود را بحضور کلیه دوستانو آشنایان وهموطنان عزیزتقدیم وازدرگاه حضرت‌احدیت مسئلت دارم که کشور عزیزایران درسال ۱۳۴۵نیز تحت‌توجهات و رهبری‌های خردمندانه شاهنشاه آریامهر و عنایت مخصوص خداوند به ترقیات و پیشرفت های عالی تری نائل آید .

سناتورسرلشگرحسن بقائی

بلوار کیان

منطقه زیبای بلوار کیان واقع در خیابان سلطنت‌آباد واکه اخیرا اسفالت کاری و برق و آب ودرختکاری آن تامین از هر جهت برای سکونت و ساختمان ویلائی آماده میباشد ملاحظه و یك‌قطعه زمین باشرایط سهل وبهای‌مناسب‌خریداری فرمائید . مرکز فروش نوساز ـ خیابان شاه ـ ساختمان آلومینیوم شماره ۱۰ تلفن۶۷۷۸۳

قابل توجه داروسازان کشور

مجمع عمومی سندیکای داروسازان ایران در روز جمعه ۲۶ فروردین ماه ۱۳۴۵ در ساعت ۳بعدازظهر در محل اتومبیل کلوب شاهنشاهی واقع در خیابان شمالی پارك شهر تشکیل‌میگردد.

دستور جلسه :

۱ـ گزارش هیئت مدیره
۲ـ گزارش مالی
۳ـ تصویب اساسنامه‌جدید
۴ـ انتخاب هیئت مدیره جدید

از همکاران خواهشمند است‌درساعت‌مقرر درجلسه شرکت فرمایند

هیئت مدیره سندیکای داروسازان ایران

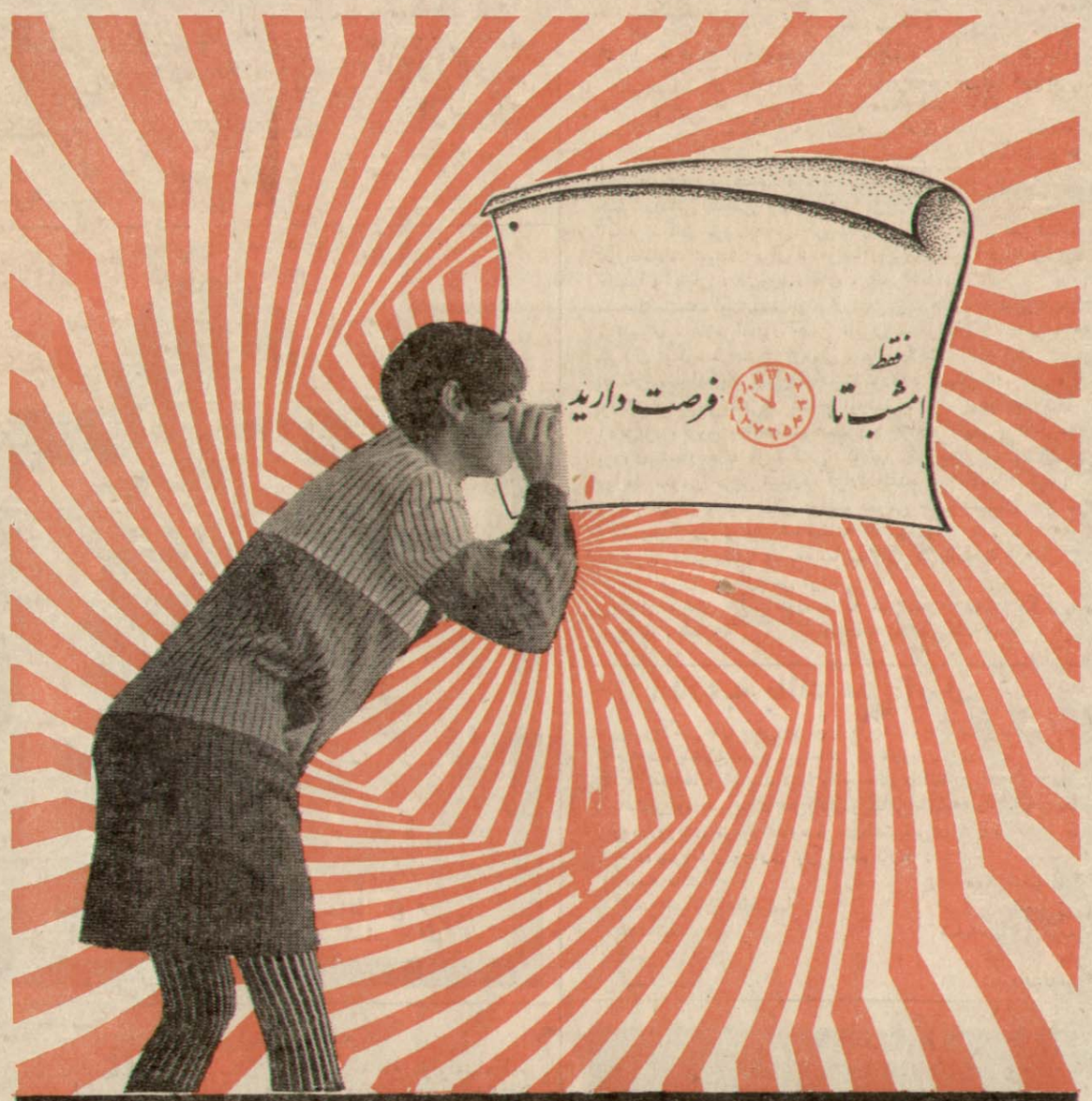

فقط ری . اُ . واک
دارای نوار اطمینان کارخانه میباشد

ری . اُ . واک
قوی‌ترین باطری برای هرنوع رادیو وچراغ دستی

از فردا صبح در سینماهای رکس ـ هما
کاپری ـ رویال ـ آسیا
شیرفروش

اطلاعیه فیلم «نورمن»
نظر باینکه سال گذشته درمرخصی بودم ازحالا بهتون اطلاع میدم که خودرا برای دوسال خندیدن آماده کنید ومتوجه باشید زیان ناشی ازز یاد خندیدن شما هیچ‌وجه به بنده مربوط نیست .
باتقدیم احترام ـ نورمن ویزدم

شروع سئانسهای فیلم شیرفروش
آسیا ۹ر۳۰ ـ ۱۱ر۳۰ صبح ۱ر۳۰ ـ ۳ر۳۰ ـ ۵ر۳۰ـ ۷ر۳۰ ـ ۹ر۳۰ رویال ۱۱ ـ ۱ـ ۳ـ ۵ـ ۷ـ ۹ر۱۵ کاپری ۱۱ـ ۱ـ ۳ـ ۵ـ ۷ـ ۹ر۳۰ رکس وهمای ۱۰ر۳۰ ـ ۱۲ر۳۰ـ ۲ر۳۰ ـ ۴ر۳۰ ـ ۶ر۳۰ ـ ۸ر۳۰

برای اطلاع‌مسافرین عزیز شمال و علاقمندان‌باشتن
ویلای شخصی در کنار دریا
فقط با ۶۶۶۶ ریال نقد و ۱۶۶۱ ریال درماه میتوانید یك قطعه زمین در متل قو با سند عرصه و اعیان خریداری نموده ودرکلیه‌فصول‌سال‌باخانواده ودوستان خود از آن استفاده نمائید برای اطلاع بیشتری بدفتر متل قو در ساقی‌کلایه مراجعه فرمائید . ۱ـ۲ آ ـ ۴۵۹۰۴

بانك اعتبارات تعاونی توزیع
ساعات کارشعب خودرا در ایام تعطیل نوروز بشرح زیر باستحضار عموم میرساند
روز یکم فروردین کلیه شعب تعطیل خواهد بود .
از روز دوم فروردین تاآخر روز تعطیل :
شعبه سعدی از ۸ صبح تا ده شب .
شعبه کشتارگاه طبق معمول روز های عادی
برای انجام همه گونه خدمات بانکی آماده میباشند .
در سایر شعب باستثناء شعبه بازاروشعبه سجاد که‌تعطیل خواهند بود باجه دریافت همه روزه ازده صبح تا ۱۲ و از ۱۶ تا ۱۸ مفتوح میباشد .

آگهی سازمان بیمه های اجتماعی
اجرای بیمه کارکنان باشگاهها
نظر باینکه طبق مقررات ماده پنج قانون بیمه های اجتماعی کلیه کارکنان باشگاه‌های دارای رستوران‌در تهران‌وشهرستانها ازاول فروردین‌ماه یکهزار وسیصد و چهل و پنج مشمول‌بیمه‌های اجتماعی شناخته شده‌اندلذا مراتب جهت اطلاع آقایان کارفرمایان محترم و اقدام در مورد بیمه کارکنان مورد بحث آگهی‌میشود. ضمنا برای اخذ توضیحات بیشتر میتوانند در مرکز به اداره کل وصول حق بیمه تهران واقع در خیابان فرانسه نزدیك‌چهار راه امیراکرم شماره ۳۹ و در شهرستانها بشعب سازمان‌مراجعه فرمایند انتظار داردبمنظور حسن اجرای مقررات قانون کار ـ فرمایان محترم همکاری لازم را با سازمان معمول دارند .
ضمنا بدیهی است بیمه آمده از کارگران باشگاهها که‌قبلا مشمول مقررات بیمه های اجتماعی قرار گرفته‌اند با توجه به مقررات ادامه یافته و تاریخ فوق‌الذکر مبدا بیمه آنان تلقی نخواهد شد . ۱ـ۳ آ ـ ۴۵۵۸۸

در تعطیلات نوروزی ۱۳۴۵

متل قو
کنسرت البهه و عارف
در سالن نپتون
شب‌نشینی‌های فراموش نشدنی سالن نپتون را در سال‌نو فراموش نکنید .
متل‌قو از روز اول تا پنجم فروردین هرروز در ساعت ۵ بعد ازظهر ته‌دانسان در سالن نپتون .
سینما لاکو در متل‌قو افتتاح خود را با فیلم دیدنی در نابل شروع شد
باشرکت سوفیالورن و گلارك گیبل باطلاع میرساند .