

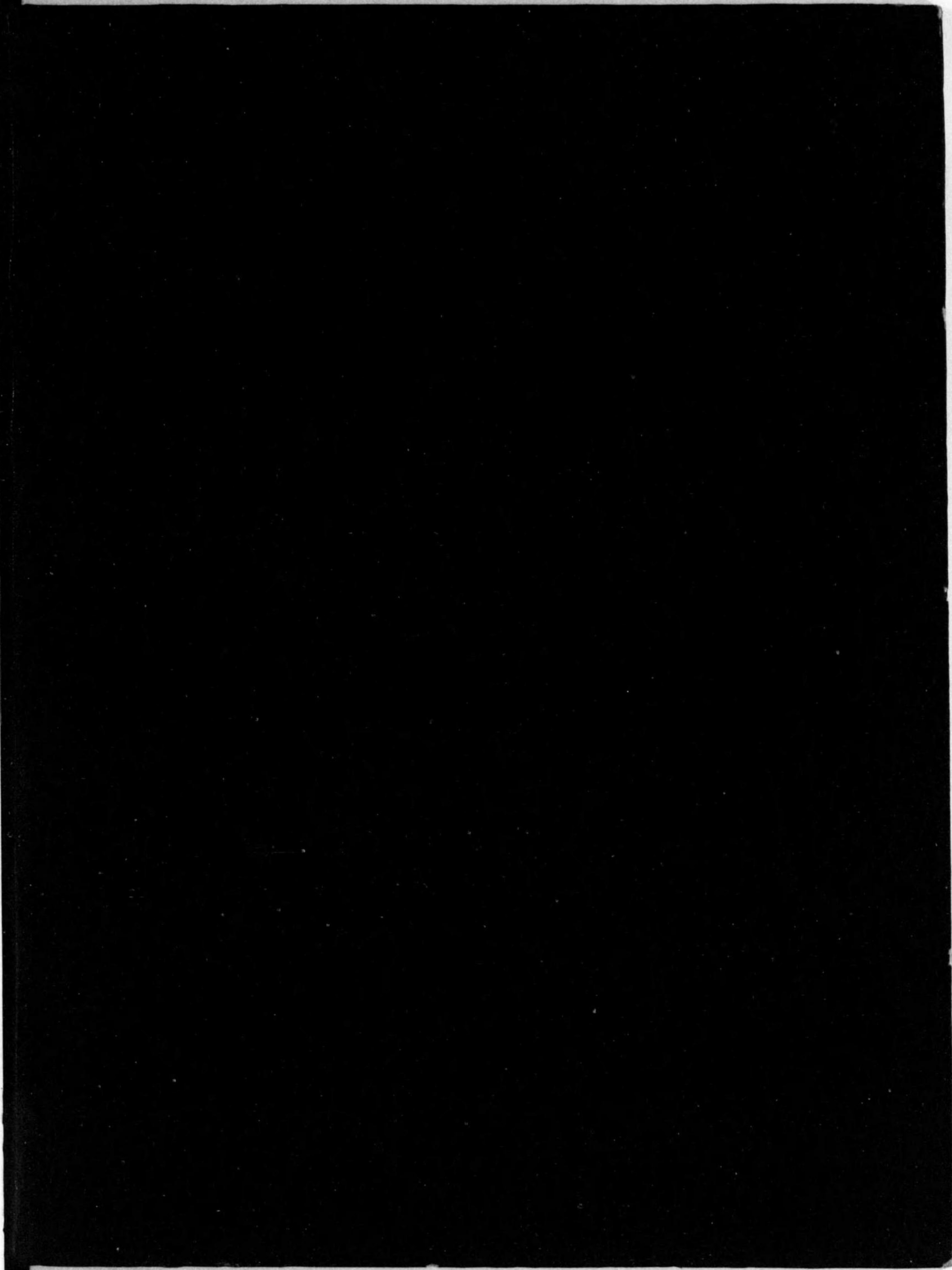

始

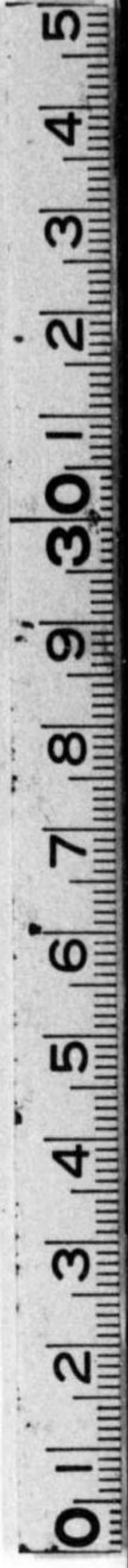

4
70

15
1/2

熊本遞信局編纂

第二十回

昭和十二年六月末調査

管内電氣事業要覽

I 事業概況

電氣協會九州支部刊行



藤倉電線株式會社

販賣店
出張所

大阪市西區新町通四丁目
福岡市上洲崎町四
名古屋市中區南大津町一丁目
京城府旭町一丁目一三七
大連市山縣通一八二
上海四川路八五

本社及工場

東京市深川區平久町壹丁目
代表 二二二番
電話本所 (七三) 自 一一一〇番 (10)
至 一一一九番

マツダランプ
マツダ真空管

聴け！ ニューズ
暴支膺懲の聲！！
護れ！ 銃後
日本を明るく朗かに！！

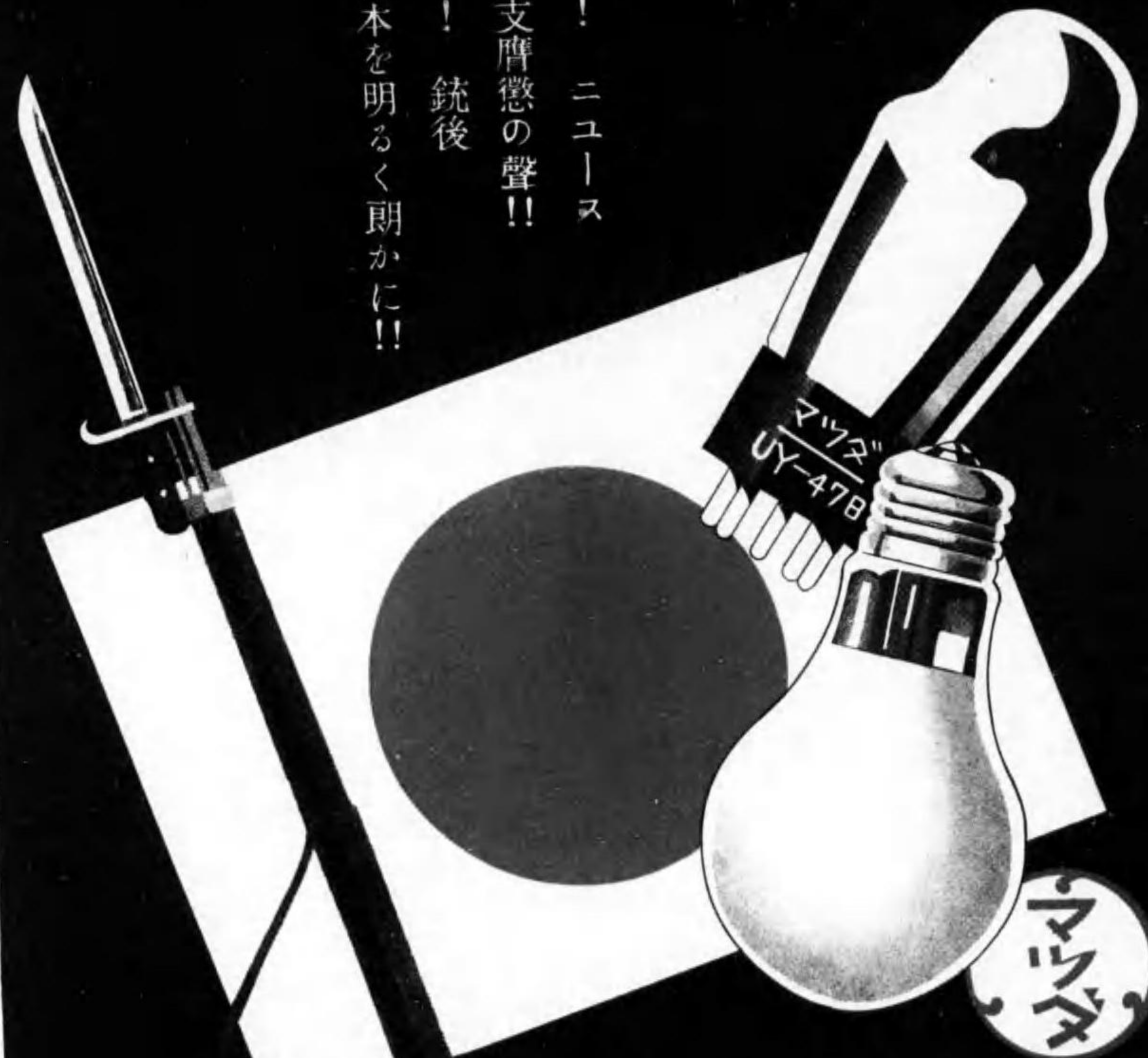

東京電氣株式会社
福岡出張所 小倉出張所

電氣機械器具材料販賣
電氣工事設計請負



創設明治三十三年

合資会社
津田門司商會

門司市東町六丁目
電話三〇二番・一四四番

福岡出張所

福岡市橋町
電話五二四三番

資本金五千五百五十萬圓



熊本電氣株式會社

取締役會長	林
取締役社長	赤星
專務取締役	中島
常務取締役	上妻
營業部長	保田
工務部長	大原
	市典
	喜太
	博
	夫
	一
	雅
	哲

本社

東京市日本橋區
室町二丁目一番地一

電話 日本橋 二二三三二番

九州共同火力發電株式會社

出張所 大牟田市有明町六九番地

電話 三二三三一番

主要製品

一、裸銅線
 二、被覆電線
 三、紙絕緣電線
 四、電線、電纜
 五、電機用材料
 六、電機用機器
 七、電機用材料
 八、電機用材料
 九、電機用材料
 十、電機用材料

一、古河電機
 二、古河電機
 三、古河電機
 四、古河電機
 五、古河電機
 六、古河電機
 七、古河電機
 八、古河電機
 九、古河電機
 十、古河電機

三菱電機

高速度ターボ発電機の國産記録品

62,500K.V.A. 50,000K.W. 11,000 V 50 ~

3,000 R.P.M.

工場試運転寫眞

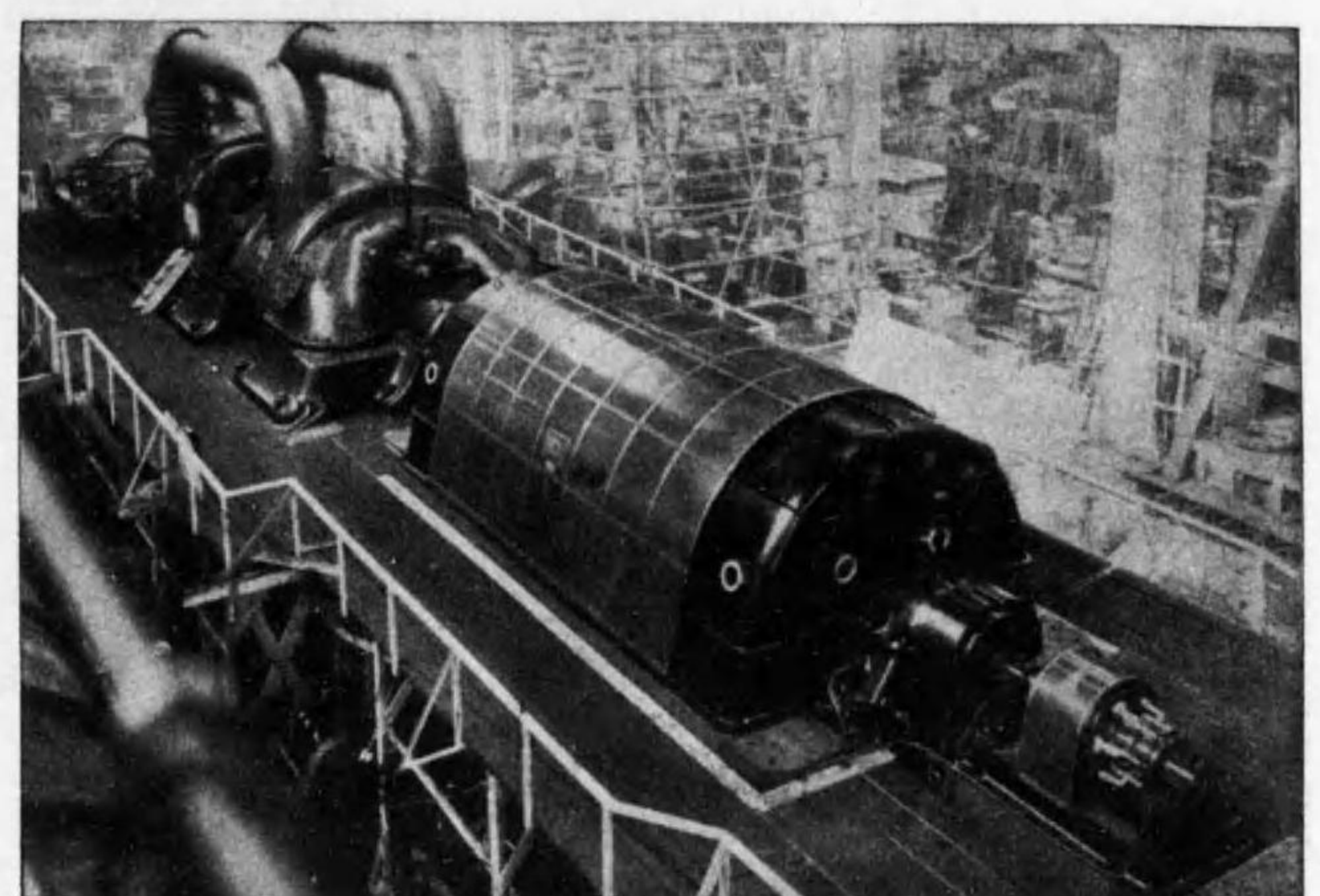

(撫順炭礦發電所納)

製品種目

- 火力發電所用機械器具
- 水力發電所用機械器具
- 變電所用機械器具
- 電氣鐵道用機械器具
- 船舶用電氣機械器具
- 鑛山用電氣機械器具
- 工場動力電氣設備一般
- 紡織紡績用電氣設備一般
- 農事用電氣機械器具
- 家庭用電氣機械器具

本店 東京市麴町區丸ノ内二丁目四番地
 神戸製作所 神戸市和田崎町三丁目
 名古屋製作所 名古屋市東區矢田町
 長崎製作所 長崎市平戸小屋町

△古河電氣工業株式會社

工場

栃木縣日光町
 橫濱市神奈川區西平沼町
 門司市大里町
 橫濱市保土ヶ谷區星川町
 尼崎市東向島
 大阪市北區天神橋筋
 兵庫縣武庫郡大庄村
 東京市荏原區下神明町

日光電氣精造所
 橫濱電線製造所
 九州電線製造所
 池田製作所
 尼崎銅所
 大阪銅所
 關西銅所
 理化試驗所 (建設中)

門司販賣店

門司市大字大里四三九二番地
 電話三七番 四五六番 五〇五番

本社 東京市麴町區丸ノ内二丁目八番地
 販賣店及出張所
 東京 (本社營業部) 大阪、名古屋
 仙台、札幌、臺北、京城、大連、上海
 新京、奉天、哈爾濱

O.F.式コンデンサー

製品記録

力率改善用蓄電器
總製作高 300,000kVA

變送電話用結合蓄電器
總製作高 60kV~154kV用100基

波形平滑用蓄電器
總製作高 D.C.100kV~200kV用400基

直流高壓發生裝置用蓄電器
最高記録 D.C.400kV用0.02mF
(1200kV直流高壓發生裝置用)

衝擊電壓發生裝置用蓄電器
最高發生電壓 52×75,000V
其他電信電話用
瞬間電流發生裝置用等

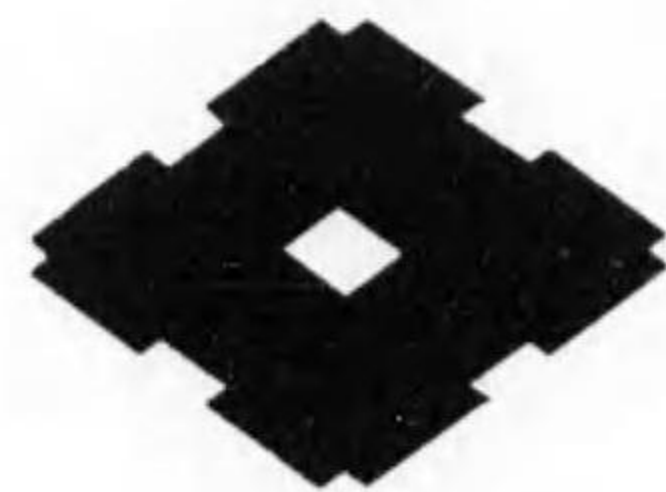

株式會社 住友電線製造所

大阪市此花区恩貴島南之町六〇

14.4
705

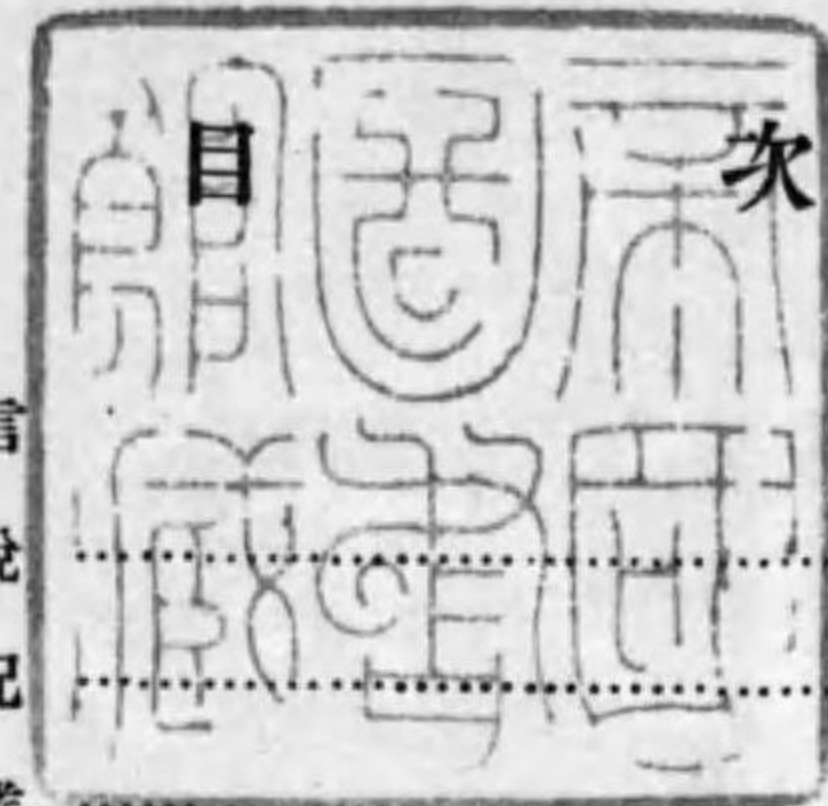

序	言	
第一	總說	1
第二	事業概況	14
1.	電氣事業	14
2.	第二種自家用電氣工作物(遞信大臣認可) (產業組合及二十人以上共同施設ヲ除ク)	36
3.	第二種自家用電氣工作物(遞信大臣認可) (產業組合及二十人以上共同施設)	48
4.	第二種自家用電氣工作物(遞信大臣認可) (十九人以下共同施設)	58
5.	第二種自家用電氣工作物(遞信局長認可) (十九人以下施設ヲ除ク)	64
6.	第一種自家用電氣工作物	110
7.	供給區域	119
8.	供給關係	153
9.	事業者數	167
10.	事業者數累年	175
第三	從業員數	177
11.	從業員數	177
第四	參考人口世帯數	183
12.	管内各縣郡市別世帯數及人口	183
13.	管内各縣面積及郡市世帯數人口	185
14.	管内各縣人口累年比較	185
附	錄	
	供給區域圖	



序 言

一、本統計ハ主トシテ昭和十二年六月末日現在ニヨリ調査セリ、但シ事業者提出ノ電氣事業報告及營業報告書ニ依ルモノハ昭和十一年十二月末迄ノ最後ノ二決算期(年一回ノモノハ一期)ニ依リ、自家用電氣工作物ノ設備ハ施設者ヨリ提出ノ施設狀況報告ニ依レリ。

供給電力及電力共 K.W. 又 K.W.H 未滿ノモノハ切捨タリ。

二、本書ニ一般的ニ使用セル略號左ノ如シ。

一 號	一般ノ需用ニ應シ電氣ヲ供給スル事業(電氣事業法第一條)
二 號	一般運送ノ用ニ供スル鐵道又ハ軌道ノ動力ニ電氣ヲ使用スル事業(同)
三 號	第一號又ハ第二號ノ事業ニ電氣ヲ供給スル事業(同)
一號及二號	一號及二號ノ事業ヲ兼ネ營ム事業
燈	電 燈
力	電 力
自家用	自家用電氣工作物又ハ施設者
九 水	九州水力電氣株式會社
九 軌	九州電氣軌道株式會社
東 邦	東邦電力株式會社
熊 電	熊本電氣株式會社

三、落成又ハ未落成ノ語ハ次ノ意味ニ於テ使用ス。

落 成 使用認可ヲ受ケタルモノ、但シ検査ヲ受ケ假使用認可セラレタルモノヲモ含ム

未 落 成 許可又ハ認可ヲ受ケ未ダ使用認可セラレサルモノ

四、本書ニ於テ事業者ノ排列ハ次ノ順序ニ依レリ。

電 氣 事 業 者 排 列 順

縣	事業種別	事 業 者	縣	事業種別	事 業 者
福	一 號	東邦電力株式會社	長	一 號	上波佐見町
	〃	九州水力電氣株式會社		〃	崎 戶 町
	〃	株式會社幸袋工作所		〃	野母電燈株式會社
	〃	大正鑛業株式會社		〃	生 月 村
	〃	筑後電氣株式會社		〃	宇久電氣株式會社
	〃	岩岳水電株式會社		〃	香 燒 村
	〃	九州送電株式會社		〃	奈良尾電燈株式會社
	〃	昭和電燈株式會社		〃	下波佐見村
	二 號	小倉電氣軌道株式會社		〃	對馬電氣株式會社
	〃	大牟田電氣軌道株式會社		〃	平戶島電燈株式會社
	〃	博多灣鐵道汽船株式會社		〃	內海電氣株式會社
	〃	福博電車株式會社		〃	南對馬電氣株式會社
	〃	若 松 市		〃	黑瀬電燈株式會社
	〃	九州電氣軌道株式會社		〃	奈 留 島 村
岡	一、二號	九州鑛道株式會社	二 號	長崎電氣軌道株式會社	
	三 號	三潞郡耕地整理組合	三 號	九州炭礦汽船株式會社	
	〃	九州電力株式會社	熊	一 號	熊本電氣株式會社
	〃	九州共同火力發電株式會社		〃	日本窒素肥料株式會社
〃	西部共同火力發電株式會社	〃		球磨川電氣株式會社	
〃		〃		小國水力電氣株式會社	
佐	一 號	肥前電氣株式會社	〃	北天草電氣株式會社	
	〃	有浦電氣株式會社	〃	山鹿水力電氣株式會社	
	〃	北 山 村	〃	馬見原水力電氣株式會社	
賀	二 號	佐賀電軌株式會社	〃	旭ベンベルク絹絲株式會社	
			〃	湯島電氣株式會社	
長	一 號	五島電燈株式會社	本	二 號	菊池電氣軌道株式會社
	〃	西彼電氣株式會社			
	〃	壹岐電燈株式會社			

電 氣 事 業 者 排 列 順

縣	事業種別	事 業 者	縣	事業種別	事 業 者
熊 本	二 號	熊 本 市 熊本電氣軌道株式會社	宮 崎	一 號	都 城 市 神都電氣興業株式會社
	〃			二 號	宮崎電氣鐵道株式會社
大 分	一 號	竹田水電株式會社		三 號	大淀川水力電氣株式會社
	〃	豊後電氣株式會社	〃	住友吉左衛門	
	〃	南豊電氣株式會社	鹿 兒 島	一 號	鹿兒島電氣株式會社
	〃	蒲江水力電氣株式會社		〃	大島電氣株式會社
	〃	森水力電氣株式會社		〃	加治木電氣株式會社
	〃	久住湯原電業株式會社		〃	日本水電株式會社
	〃	東豊電氣株式會社		〃	種子島水力電氣株式會社
	〃	明治水力電氣株式會社		〃	穎 娃 村
	〃	姫島電氣株式會社		〃	古仁屋水電株式會社
	〃	田染水力電氣株式會社		〃	大徳水電株式會社
	〃	朝來水力電氣株式會社		〃	笠砂電氣株式會社
	〃	大野水力電氣株式會社		〃	吉 田 村
	〃	上井田水力電氣株式會社	〃	屋久島水力電氣株式會社	
	〃	野津原電氣株式會社	〃	知 名 村	
	〃	合川水電株式會社	〃	薩摩電氣株式會社	
	〃	津江電燈株式會社	〃	北大島電氣株式會社	
	〃	富士緒電燈所	〃	喜界島電氣株式會社	
	二 號	別府大分電鐵株式會社	二 號	鹿 兒 島 市	
	〃	別座遊園鋼索鐵道株式會社	三 號	日 隅 電 力 株 式 會 社	
	三 號	富士緒井路普通水利組合	沖 繩	一 號	沖繩電氣株式會社
宮 崎	一 號	延岡電氣株式會社		〃	宮古電燈株式會社
	〃	南那珂郡十六町村組合		〃	八重山電氣株式會社
	〃	日豊水電株式會社	〃	名護電氣株式會社	

第一總說



(一) 電氣事業者數

昭和十二年六月末ノ事業者數ハ 104 (開業 97 未開業 7) ニシテ前年ニ比シ開業1 減未開業1 増ナリ昭和十一年ヨリ昭和十二年六月迄ニ新ニ事業經營ノ許可ヲ受ケタルハ奈留島村 (一般供給未開業) 湯島電氣株式會社 (一般供給未開業) 及日岡電力株式會社 (特定供給、未開業) ノ三者ニシテ平戸電燈製氷株式會社、諫早電燈株式會社ハ東邦電力株式會社ニ野津市村外六村組合ハ南豊電氣株式會社ニ又大川鐵道株式會社ハ九州鐵道株式會社ニ執レモ事業讓渡セリ。
合計増加三 (未開業) 減少三 (開業二未開業一) ニシテ差引増減ナシ。

(イ) 事業別

事業	開業	未開業	計
1 號	76	3	79
2 號	13	1	14
1 . 2 號	2	—	2
3 號	6	3	9
計	97	7	104
前回ニ比シ増減	減 1	増 1	0

(ロ) 原動力別

原動力	開業	未開業	計	11年6月末
水力	35	2	37	36
汽力	4	1	5	5
内燃力	14	3	17	15
受電	44	1	45	48
計	97	7	104	104
前回ニ比シ増減	減 1	増 1	増減ナシ	—

(八) 事業經營主體別

事業	市		町		村		町村組合		株式會社		其他		計	
	開業	未開業	開業	未開業	開業	未開業	開業	未開業	開業	未開業	開業	未開業	開業	未開業
1 號	1	—	9	1	1	—	65	2	—	—	—	—	76	3
2 號	3	—	—	—	—	—	10	1	—	—	—	—	13	1
1.2 號	—	—	—	—	—	—	2	—	—	—	—	—	2	—
3 號	—	—	—	—	—	—	4	2	2	1	—	—	6	3
計	4	—	9	1	1	—	81	5	2	1	—	—	97	7

(二) 資本金別

昭和十一年十二月末迄ニ貸借對照表等ノ提出ナキモノヲ除ク

五萬圓未満	五萬圓以上	拾萬圓以上	五拾萬圓以上	百萬圓以上	五百萬圓以上	壹千萬圓以上	計
7	12	40	8	15	5	15	102

(ホ) 縣別

事業	福岡	佐賀	長崎	熊本	大分	宮崎	鹿児島	沖縄	計
1 號	8	3	16 未 1	8 未 1	18	5	14 未 1	4	76 未 3
2 號	5	1	1	3	2	未 1	1	—	13 未 1
1.2 號	2	—	—	—	—	—	—	—	2
3 號	3 未 1	—	1	—	1	1 未 1	未 1	—	6 未 3
計	18 未 1	4	18 未 1	11 未 1	21	6 未 2	15 未 2	4	97 未 7

(二) 自家用電氣工作物施設者數

11 年末施設者 699 ニシテ 10 年末ニ比シ増加 35 ナリ

種別及原動力別ニヨリ示セバ次ノ如シ (3.4.5.6表參照)

(イ) 種別

種別	施設者數	10年末ニ比シ増減
第二種	逓信大臣認可 { 産業組合及 20 人以上共同施設	70 減 1
	同上ヲ除ク	55 増 3
	逓信局長認可 { 20 人未満共同施設	37 減 2
		同上ヲ除ク
第一種	逓信局ニ届出	76 増 3
合 計	699	増 35

(ロ) 原動力別

原動力別	施設者數	10 年末ニ比シ増減
水力	129	減 3
汽力	39	増 1
内燃力	32	増減 0
受電	499	増 37
計	699	増 35

(三) 發電力

昭和 12 年 6 月迄ノ既往 1 ケ年間ニ新設並出力變更ノ主ナル發電所

事業者名	發電所名	原動力	最大出力	備考
九州水力電氣	野畑	水力	2,740	新設落成
日本化成工業	黒崎工場第一	汽力	5,000	"
日本セメント	八代工場	"	4,000	"
日本窒素肥料	川内川	水力	16,700	出力變更 從來 9,200
九州電氣軌道	大門	汽力	46,250	" " 40,000
九州共同火力發電	港	"	87,000	" " 43,000
日鐵、八幡	第四	"	68,000	" " 40,000
旭硝子	火力	"	10,000	" " 7,100
九州送電	塚原	水力	50,000	出力變更未落成 從來 48,300
日本水電	高山川	"	2,700	新設未落成
日興電力	松山	"	1,490	"
三井礦山、三池	大浦	汽力	18,000	出力變更未落成 從來 9,000
三菱鐵業、高島	二子中央	"	7,000	" " 4,000

(イ) 發電所數

原動力	電氣事業			自家用			合計		
	落成	未落成	計	落成	未落成	計	落成	未落成	計
水力	154	22	176	134	18	152	288	40	328
汽力	17	1	17	61	1	62	78	2	80
内燃力	20	2	22	52	—	52	72	2	74
合計	191	25	216	247	19	266	438	44	482
前年末ニ比シ増減	—	増 3	増 3	増 2	減 2	—	増 2	増 1	増 3

(口) 發電力數

其 一 原 動 力 別

原 動 力	電 氣 事 業			自 家 用			合 計		
	落 成	未 落 成	計	落 成	未 落 成	計	落 成	未 落 成	計
水 力	338,700	80,074	418,774	39,107	9,342	48,449	377,807	89,416	467,223
汽 力	285,425	27,000	312,725	270,872	25,700	296,572	556,597	52,700	609,297
內 燃 力	2,759	70	2,829	22,338	490	22,828	25,097	560	25,657
合 計	627,184	107,144	734,328	332,317	35,532	367,849	959,501	142,676	1,102,177
前 年 末 = 比 シ 増 減	増 60,176	減 54,400	増 5,776	増 11,827	減 6,030	増 5,748	増 82,003	減 60,480	増 11,528

其 二 地 方 別 原 動 力 電 氣 事 業 者 發 電 力

種 別	縣 別	福 岡	佐 賀	長 崎	熊 本	大 分	宮 崎	鹿 兒 島	沖 繩	計	前 年 末 = 比 シ 増 減	
											落 成	未 落 成
水 力	落 成	發電所	7	14	5	30	38	23	37	—	154	減 1
		發電力	2,915	26,477	782	81,822	81,783	91,637	53,284	—	338,700	増 10,063
	未 落 成	發電所	4	1	1	6	3	2	5	—	22	増 3
		發電力	2,124	440	260	8,650	4,930	57,940	5,730	—	80,074	減 4,140
力 計	發電所	11	15	6	36	41	25	42	—	176	増 2	
	發電力	5,039	26,917	1,042	90,472	86,713	147,577	59,014	—	418,774	増 5,923	
汽 力	落 成	發電所	8	—	3	2	—	—	3	1	17	—
		發電力	247,250	—	11,175	22,000	—	—	4,500	800	285,725	増 50,250
	未 落 成	發電所	1	—	—	—	—	—	—	—	1	—
		發電力	27,000	—	—	—	—	—	—	—	27,000	減 50,250
力 計	發電所	9	—	3	2	—	—	3	1	18	—	
	發電力	274,250	—	11,175	22,000	—	—	4,500	800	312,725	—	
內 燃 力	落 成	發電所	—	—	8	1	1	—	6	4	20	—
		發電力	—	—	785	9	20	—	228	1,717	2,759	減 136
	未 落 成	發電所	—	—	1	—	—	—	1	—	2	—
		發電力	—	—	10	—	—	—	60	—	70	減 10
力 計	發電所	—	—	9	1	1	—	7	4	22	—	
	發電力	—	—	795	9	20	—	288	1,717	2,829	減 146	

種 別	縣 別	福 岡	佐 賀	長 崎	熊 本	大 分	宮 崎	鹿 兒 島	沖 繩	計	前 年 末 = 比 シ 増 減	
											落 成	未 落 成
合 計	落 成	發電所	15	14	16	33	39	23	46	5	191	減 1
		發電力	250,165	26,477	12,742	103,831	81,603	91,637	58,012	2,517	627,184	増 60,176
計	未 落 成	發電所	5	1	2	6	3	2	6	—	25	増 3
		發電力	29,124	440	270	8,650	4,930	57,940	5,790	—	107,144	減 54,400
計	計	發電所	20	15	18	39	42	25	52	5	216	増 2
		發電力	279,289	26,917	13,012	112,481	86,733	149,577	63,802	2,517	734,328	増 5,776

(四) 電 燈 需 用 及 普 及 狀 況

種 別	十 年 十 二 月 末	十 一 年 十 二 月 末	前 年 = 比 シ 増 減
管 內 世 帶 數	1,988,477	1,988,477	—
〃 人 口 數	10,116,450	10,212,600	+ 96,150
需 用 家 實 數	1,531,899	1,553,398	+ 21,499
電 燈 取 附 燈 數	4,460,616	4,627,410	+ 166,794
世 帶 數 = 對 ス ル 需 用 家 實 數 ノ 割 合	77%	79%	+ 2%
一 需 用 家 平 均 需 用 燈 數	2.9	3	+ 0.1
定 時 燈 數 中 定 額 燈 ト 從 量 燈 ト ノ 割 合	定 額 55.7%	53.9%	- 1.9
	從 量 44.3%	46.2%	+ 1.9
人 口 百 人 = 對 ス ル 取 附 燈 數	44.1	45.3	+ 1.2

備 考 電 燈 取 附 燈 數 及 需 用 家 實 數 ハ 定 時 ノ ミ ト ス
 昭 和 十 年 同 十 一 年 末 世 帶 數 ハ 昭 和 十 年 國 勢 調 査 = ヨ ル 昭 和 十 一 年 末 人 口 數 ハ 內 閣 統 計 局 推 計 = ヨ ル
 昭 和 十 年 十 二 月 末 ノ モ ノ ハ 執 行 昭 和 十 年 國 勢 調 査 = ヨ ル (電 氣 用 需 編 第 1.2.3.表 及 9 表 參 照)

(五) 縣 別 電 燈 供 給 狀 況

縣 名	世 帶 數	需 用 家 實 數		取 附 燈 數		世 帶 數 = 對 ス ル 需 用 家 實 數 ノ 割 合 %		合 計 取 附 燈 數 = 對 ス ル 縣 別 取 附 燈 數 ノ 割 合 %	
		十 年 十 二 月 末	十 一 年 十 二 月 末	十 年 十 二 月 末	十 一 年 十 二 月 末	十 年 十 二 月 末	十 一 年 十 二 月 末	十 年 十 二 月 末	十 一 年 十 二 月 末
福 岡 縣	533,391	462,321	470,101	1,581,884	1,650,197	86.6%	88.1%	35.4%	35.6%
佐 賀 縣	127,713	122,351	124,147	329,608	339,769	95.8%	97.2%	7.4%	7.3%
長 崎 縣	253,011	175,617	181,415	504,155	530,968	69.4%	71.7%	11.2%	11.4%
熊 本 縣	261,571	230,819	228,065	710,054	720,002	88.2%	87.1%	16.2%	15.5%
大 分 縣	195,292	177,550	179,024	538,387	555,002	90.9%	91.6%	12.1%	11.9%
宮 崎 縣	158,435	126,920	129,284	327,038	339,730	80.1%	81.6%	7.4%	7.3%
鹿 兒 島 縣	332,632	217,795	221,076	429,223	448,436	65.4%	66.4%	9.5%	9.5%
沖 繩 縣	126,432	18,516	20,286	40,217	43,306	14.6%	16.0%	0.8%	0.9%
計	1,988,477	1,531,899	1,553,398	4,460,616	4,627,410	77%	78.1%	100%	100%

(電 氣 需 用 編 第 1.2.3.表 參 照)

(六) 小口電力供給状況 (定時)

縣名	需用家實數		契約「キロワット」	
	十年十二月末	十一年十二月末	十年十二月末	十一年十二月末
福岡縣	13,012	13,875	30,085	32,272
佐賀縣	2,363	2,648	6,373	6,972
長崎縣	2,330	2,600	6,357	7,173
熊本縣	4,714	5,121	10,666	11,617
大分縣	3,253	3,517	7,278	7,867
宮崎縣	2,477	2,611	6,459	6,766
鹿兒島縣	3,862	4,149	10,127	10,042
沖縄縣	107	93	188	143
計	32,123	34,614	77,533	82,852

(電氣需用編 第4.5.6.表参照)

(七) 電熱其他供給状況 (定時)

縣名	需用家實數		契約「キロワット」	
	十年十二月末	十一年十二月末	十年十二月末	十一年十二月末
福岡縣	29,514	37,883	5,403	6,475
佐賀縣	2,348	3,148	1,559	1,866
長崎縣	5,872	8,722	1,236	1,320
熊本縣	7,099	11,179	1,766	2,384
大分縣	3,151	4,635	2,006	2,233
宮崎縣	1,831	2,640	653	750
鹿兒島縣	3,520	8,161	1,359	1,682
沖縄縣	302	433	14	93
計	53,637	76,801	14,001	16,803

(電氣需用編 第4.5.6.表参照)

(八) 大口電力供給状況

縣名	供給「キロワット」					
	一般		供給		電氣事業者	
	自家用電氣工作物施設者	其他	其他	其他	十年十二月末	十一年十二月末
福岡縣	190,044	217,425	—	950	158,795	189,495
佐賀縣	7,390	7,770	537	657	1,350	1,380
長崎縣	38,285	38,815	—	—	3,170	3,315
熊本縣	66,150	72,790	—	—	20,739	23,115
大分縣	16,773	20,473	—	—	42,592	38,912
宮崎縣	10,870	12,700	—	—	49,165	50,135
鹿兒島縣	11,654	11,954	—	—	3,636	7,502
沖縄縣	—	—	—	—	—	—
計	341,666	381,927	537	1,607	279,477	313,854

(電氣需用編 第4.5.6.表参照)

(九) 用途別電力供給「キロワット」

用途	供給「キロワット」	
	十年十二月末	十一年十二月末
紡績工業	15,601	15,690
金屬工業	32,257	41,377
機械器具工業	30,462	29,963
窯業	25,383	27,232
化學工業	135,038	151,017
製材及木製品工業	14,925	16,018
印刷製本業	768	879
食料品工業	41,126	44,370
雜工業	3,205	3,925
鑛業	103,776	118,146
農業及水産業	7,643	8,121
其他	31,275	35,550
計	441,459	492,288

(電氣需用編 第7.8.表参照)

(二) 貸借対照表

事業	借方各總額	借方		貸方		
		内株主勘定	内固定資産	内資本金	内長期負債	内短期負債
1 號	984,892,965	119,366,930	340,573,359	560,951,287	207,773,294	120,413,319
2 號	52,955,679	9,226,929	39,262,826	28,083,452	17,001,869	4,701,709
1・2 號	109,389,883	16,000,000	56,874,659	64,609,500	31,500,000	5,626,286
3 號	114,602,859	56,250,000	43,822,900	85,000,000	19,957,786	2,457,600
合計	1,261,811,386	200,843,859	480,533,744	738,644,239	276,232,969	133,198,914

1. 電氣事業者ノ供給區域ノ二選信局管内ニ至ルモノアリテハ資本金積立金等ハ之ヲ分割スルコト不能ナルモ固定資産ニアリテハ當局管内設備ノモノノミヲ計上セリ

管内事業者ハ貸借対照表上記ノ如クナルガ拂込資本金ノ公稱資本金ニ對スル割合ハ 72.5% ニシテ昭和十年末ノ 73.2% ニ比較シ 0.4% ノ減少ヲ示セリ固定資産ハ拂込資本金ニ對シ 89.3% 昭和十年末ノ 95.5% ニ比シ 6.2% ノ減少ヲ示セリ

長期負債ハ拂込資本金ノ 51.3% ニ當リ長期負債短期負債ノ合計額ハ 409,431,883 ニシテ拂込資本金ノ 76.1% ナリ

資本金中最モ大ナルハ 1 號ニシテ總額 75.9% ヲ占メ次ギハ 3 號ノ 11.5% 以下 1.2 號 8.7% 2 號 3.9% ノ順ナリ

借方株主勘定(未拂込資本金)ハ 1 號 59.4% 之ニ次グ 3 號ハ 28.0% ナリ長期負債ハ 75.2% ノ 1 號ヲ筆頭トシ 11.4% ノ 1.2 號 之ニ次グ短期負債ハ 1 號 84.1% ニシテ之ニ次グハ 1.2 號ニシテ 4.2% ナリ

(二) 固定資産

種 別	一 號	二 號	一、二 號	三 號	合 計
營業設備	4,925,278	1,090,481	633,268	3,724	6,652,751
發電設備	113,801,301	0	14,731,055	20,574,307	149,106,663
送電設備	29,052,051	0	1,662,061	3,717,993	34,432,105
變電設備	19,093,768	0	2,625,373	1,734,141	23,453,282
配電設備	58,012,754	0	7,405,640	38,400	65,456,794
需用者屋内設備	21,765,174	0	4,005,102	0	25,770,276
電氣鐵道設備	0	30,088,287	24,586,636	0	54,674,923
兼業設備	87,920,258	6,503,401	596,186	5,832,972	100,852,817
建設工事假勘定	4,579,753	1,590,646	629,332	11,441,000	18,230,731
建設利息	0	0	0	480,357	480,357
合 計	340,573,559	39,262,815	56,874,659	43,822,900	480,533,744

昭和十一年末固定資産事業別内課上表ノ如シ、昭和十年末ト比較スルニ ¥11,628,871 即 2.48% ノ増加ヲ示セリ之ハ主トシテ工作物ノ建設ニヨル

事業別ニハ 1 號ノ固定資産ハ總額ニ對シ 70.8% 2 號ハ 8.1% 1.2 號ハ 11.8% 3 號 9.3% ナリ

又設備別ニハ發電設備最ニ大ニシテ總額ノ 31.0% ヲ占メ以下ハ兼業設備 20.9% 配電設備 13.6% 電氣鐵道設備 11.3% 送電設備 7.1% 需用者屋内設備 5.3% ノ順ナリ

(三) 損益計算

種 別	金 額	前 年 度 = 比 シ 増 減
利		
電氣供給事業利益	77,184,075	増 6,152,282
電氣鐵道收益	8,037,223	" 642,434
兼業收益	72,407,711	" 8,268,160
其ノ他	17,118,839	" 4,257,765
合 計	174,747,913	" 19,320,677
損		
電氣供給事業損失	37,598,553	増 2,880,314
電氣鐵道費	4,967,638	" 396,202
兼業費	55,679,623	" 7,644,558
其ノ他	33,034,311	" 2,393,834
合 計	131,280,201	" 13,314,922
差引純益金	50,295,143	増 8,982,751
拂込資本金ニ對スル割合	9.352%	

利益合計損失合計ノ差引ガ純益金ト一致セザルハ東邦電力ノ利益及損失ハ九州區域分ノミナルニ純益金ハ全國分ヲ計上セルニヨル

利益ハ前期ニ比シ總テ増加ヲ示シ其ノ中最モ多キハ電氣供給事業利益ニシテ増加總額ニ對シ 31.8% ヲ占メ兼業收益ハ 42.7% 電氣鐵道ハ 3.3% 其ノ他ハ 22.2% ナリ

損失モ亦前期ニ比シ總テ増加シ利益ニ對スル損失ノ割合ハ 75.1% ニシテ昭和十年 75.9% ニ比シ 0.8% ヲ減少セリ

純益金ノ拂込資本金ニ對スル割合ハ昭和十年 8.42% ニ比シ 0.93% ノ増加ヲ示セリ、昭和五年 11.9% 昭和六年 10% 昭和七年 7.3% 昭和八年 6.1% ト一路減少セルニ對シ昭和九年ハ 7.25% 昭和十年 8.42% ト回復シ昭和十一年ニハ更ニ 9.35% ヲ示セリ

(三) 利益處分

種 別	金 額	割 合	
		拂込資本金ニ對スル割合	固定資産ニ對スル割合
當年度純益金	50,295,143	% 9.3	% 10.46
社内保留	7,871,158	1.46	1.63
社外分配	42,423,985	7.88	8.82
内配當金	39,733,686	7.38	8.26
内電氣供給事業	39,250,161	7.56	8.89
内電氣鐵道事業	483,525	2.56	1.23

拂込資本金ニ對スル配當金ノ割合ハ會社組織ノモノニ付キテノミ算出セリ

當年純益金ノ社内ニ保留セラレタルモノ 15.6% 殘餘 84.4% ハ社外ニ分配セラレタリ

社外分配中 93.6% ハ配當金ニシテ純益金ニ對シ 79.0% ニ當ル又此配當金中 98.7% ハ電氣供給事業ニ屬シ電氣鐵道事業ハ僅ニ 1.3% ニ過ギズ

(四) 配當別事業者數

比 較	一割二分以	一割以上	八分以上	五分以上	五分未満	無配當	缺 損	其ノ他	合 計
昭和五年	1	11	10	11	11	19	14	3	80
昭和六年	0	8	9	11	13	24	11	3	79
昭和七年	0	3	14	8	16	27	10	1	79
昭和八年	0	6	13	10	22	19	14	1	84
昭和九年	0	6	13	13	15	24	12	0	83
昭和十年	3	2	14	18	17	19	11	0	84
昭和十一年	2	4	12	22	19	17	10	0	86

本表中ニハ公營事業ヲ含マズ、其ノ他トハ電氣事業ヲ副業トスルモノニシテ配當率不明ナルモノナリ

無配當缺損事業者數ノ割合ハ昭和五年 41.56% 昭和六年 46.05% 昭和七年 47.44% 昭和八年 39.28% 昭和九年 43.39% 昭和十年 35.71% 昭和十一年 34.1% ニシテ、配當アルモノハ昭和五年 57.14% 昭和六年 53.95% 昭和七年 52.56% 昭和八年 60.72% 昭和九年 56.63% 昭和十年 64.29% 昭和十一年 65.9% ニシテ本年ハ最近最モ優位ニアリ

(五) 電線路及支持物

(20表参照)

電 線 路

種 別	新 數	昭和10年トノ比較
電 線 路 互 長	40,311,368	増 660,376
回 線 延 長	64,573,143	" 830,932
内 { 特 別 高 歴	6,023.54	減 7,472
	26,597,433	増 270,383
	31,952.17	" 635,277

支 持 物

種 別	數 量	昭和10年トノ比較
支 持 物 總 數	728,318	増 303
内 { 木 柱	701,091	" 1,755
	16,282	減 1,469
	7,567	増 172
	3,378	減 155

(六) 軌道及車輛

(21,22表参照)

軌 道

種 別	新 數	昭和10年トノ比較
互 長	281,005	減 986
内 單 線	153,810	増 25,734
延 長	435,349	減 1,695

車 輛

種 別	數 量	昭和10年トノ比較
車 輛 數	620	増 21台
内 { 電 動 車	566	" 21台
	54	—
客 車 走 行 新 數	35,959,315.4軒	増 1,100,205軒385
貨 車 走 行 新 數	615,944.8軒	減 21,732軒4
乘 客 人 員 數	154,179,657人	増 7,443,103人
貨 物 運 輸 噸 數	770,813噸	" 109,079.2噸

(七) 從業者數

(11表参照)

種 別	人 員 數	備 考
事 務 = 屬 ス ル モ ノ	7,197	—
工 務 = 屬 ス ル モ ノ	34,262	兼 務 2
計	41,459	
内 兼 業 = 屬 ス ル モ ノ	23,850	
差 引 電 氣 事 業 從 業 者	17,609	
前 回 = 比 シ 増 減	増 867	

第二事業概況

1. 電 氣 事 業

1. 電 氣

縣	事業者	目的	許可年月日 開業年月日	公稱資本金 拂込資本金 固定資本金 (單位千円)	(1) 供給區 (2) 供給區 (3) 鐵道經過地	總出力 K.W. (發電、受電及) (常時、特殊ノ別)	
						發	受
福岡	東邦電力株式會社	一般供給 (灯、力)	明 27.10.6 " 30.11.1	200,000 165,000 48,697	(1)福岡縣 福岡市外2市 87ヶ町村 (佐賀縣) 佐賀市外1市 100ヶ町村 (長崎縣) 長崎市外1市 65ヶ町村 (熊本縣) 鹿尾町外3ヶ町村 (2)箕島變電所=テ九州鐵道=供給 外35地點	常尖 40,228 常未 160 常 31,306 特未 160 特 17,905 未 280 補 9,000 鐵通 20,000 最大出力 123,711	受 48,000 — 38,000 — 5,500 — — 20,000 123,711
"	九州水力電氣株式會社	一般供給 (灯、力) (50馬力以上)	明 30.6.3 " 31.7.18	86,000 76,874 81,927	(1)福岡縣 戶畑市外3市 157ヶ町村 (大分縣) 大分市外2市 149ヶ町村 電力制限區域 (福岡縣) 福岡市外6市 8郡 (大分縣) 日田郡 (2)九州電氣軌道=供給外 50地點	常尖 67,613 常未 4,610 常 58,663 特未 2,810 特 32,314 補 5,000 鐵通 27,000 最大出力 142,860	受 30,420 38,610 20,030 27,000 9,710 5,000 27,000 142,860
"	株式會社幸袋工作所	一般供給 (灯、力)	明 43.9.27 " 44.4.1	1,500 855 1,128	(1)飯塚市一部外4ヶ町村	常 受 特 750 700	— — — — — — — — —
"	大正鑛業株式會社	"	明 45.4.1 大 1.9.16	2,700 2,700 2,872	(1)中間町外1ヶ村	常 受 — 2,600	— — —
"	筑後電氣株式會社	一般供給 (灯、力)	明 45.7.6 大 3.7.1	1,550 1,550 1,323	(1)福岡縣山春村外 28ヶ町村 大分縣大鶴村外1ヶ村 (2)九州水力電氣會社=供給外4地點	常 發 519 常未 134 特未 70.5 未 200 最大出力 6,520	受 5,930 — — — —
"	岩岳水電株式會社	"	大 11.6.7 " 12.6.20	70 58 48	(1)合河村外1ヶ村	常 發 15 受 10	— — —
"	九州送電株式會社	一般供給 (50馬力以上)	大 13.11.13 昭 4.5.11	15,000 12,500 16,300	(1)福岡、佐賀、長崎、熊本、大分、 宮崎各縣 (2)九州水力電氣=供給外8ヶ地點	常尖 23,540 常未 12,840 常 12,840 特未 23,330 未 1 鐵通 1,000 最大出力 37,170	受 32,900 17,200 1,000 40,700 1,000 37,170
"	昭和電燈株式會社	"	昭 5.11.11 " 5.12.1	1,110 1,110 91	"	常 受 — 1,635	— — —
"	小倉電氣軌道株式會社	電氣鐵道	大 7.6.21 " 9.9.21	300 300 357	鐵道經過地 小倉市北方間	常 受 — 100	— — —

事 業 者

發受電別 供給電氣力量 一 年 分 (K.W.H)	最大電壓	電燈取付 管 數	電力取付 K.W.數	從業員數		代表者 主任技術者	事務所位置	備考
				重役	其ノ他			
發電 300,101,917 受電 198,638,538	110,000	1,362,733	24,824	15	4,952	松永安左衛門 佐藤篤二郎	福岡市天神町	
發電 607,577,075 受電 193,233,543	66,000	954,604	20,022	16	1,429	木村平右衛門 織田啓治	福岡市庄	
受電 4,857,210	3,500	19,930	562	8	636	伊藤傳右工門 伊藤始	嘉穂郡幸袋町	
受電 13,543,770	3,500	7,520	92	8	4,125	伊藤傳右工門 松尾龍郎	遠賀郡中間町	
發電 4,044,722 受電 3,410,457	22,000	34,551	1,032	13	72	松本健次郎 原田禎藏	浮羽郡田主丸町	
發電 62,701 受電 13,799	3,300	1,355	—	9	5	新貝芳三郎 尾崎繁	築上郡合河村	
發電 183,454,416 受電 72,552,582	110,000	—	60	17	183	内本浩亮 柳原才次郎	福岡市庄	
受電 8,869,943	3,500	72,776	1,373	8	63	松本健次郎 花村久兵衛	飯塚市立岩	
受電 517,650	3,500	—	—	7	107	丸橋清平 市來明	小倉市外北方	

1. 電 氣

縣	事業者	目的	許可年月日 開業年月日	公稱資本金 拂込資本金 固定資本金 (単位千円)	(1) 供給区域 (2) 供給区域 (3) 鐵道經過地	總出力 K.W. (發電、受電及 常時、特殊ノ別)	備考	
							發電	受電
福岡	大牟田電氣軌道株式會社	電氣鐵道	大 7. 5.16 昭 2.12. 1	1,000 814 828	鐵道經過地 大牟田市荒尾町間	常 受	150	
"	博多灣鐵道汽船株式會社	"	大 10. 3. 4 昭 4. 8. 8	6,330 4,747 9,586	鐵道經過地 福岡市福岡町間	常 受	400	
"	福博電車株式會社	"	昭 9.10.24 " 9.11. 1	3,300 3,300 3,455	鐵道經過地 福岡市内	常 受	1,550	
"	若 松 市	"	昭 9.12. 6 " 11. 5. 5	168 25 8	鐵道經過地 若松市内	常 受	60	
"	九州電氣軌道株式會社	一般供給 (燈、力) 電氣鐵道	明 29. 3. 9 " 33. 9.23 明 41. 6.20 " 44. 7.15	56,000 40,000 42,196	(1)一般供給區域 小倉市外3市5ヶ町村 制限電供給區域 戸畑市外3郡16ヶ町村 (2)九州水力電氣ニ供給外8地點 (3)門司市折尾町間	發 受 常 未 融通 最大出力	71,250 — 20,000 76,750	
"	九州鐵道株式會社	一般供給 (燈、力) 電氣鐵道	明 45. 5.23 大 4. 2.24 明 45. 5.23 大 2. 9.20	8,609 8,609 14,678	(1)(福岡縣) 御原村外14ヶ町村 (佐賀縣) 基山村外1ヶ村 (2)東邦電力ニ供給 (3)久留米市福岡町間 久留米市甘本町間 久留米市福島町間	受 常 未 最大出力	5,210 1,000 5,210	
"	三浦郡耕地整理組合	電氣事業 者へ電力 供給	大 12.11.12 " 14. 1.27	— 1,106	新久留米變電所ニテ東邦電力ニ供給	特 發	1,500	
"	九州電力株式會社	"	昭 6. 2. 6 " 7. 1.16	10,000 2,500 4,787	(2)三井鐵山ニ供給外5地點	常 受 尖 常 特 常 融通 最大出力	37,700 25,750 35,150 60,900	
"	九州共同火力發電株式會社	"	昭 10. 1.21 " 10. 5.10	30,000 7,500 14,298	(2)港發電所ニテ三井鐵山へ供給外 5地點	發 受 常 尖 常 常 特 常 融通 最大出力	80,000 80,000 — 5,600 19,600 92,600	

事 業 者 (續)

發 受 電 別 供給電氣力量 年 分 (K.W.H)	最大電壓	電燈取付 實 數	電力取付 K.W.數	從 業 員 數		代 表 者 主任技術者	事 務 所 位 置	備 考
				重 役	其ノ他			
受電 500,020	3,300	—	—	6	102	西 島 庸 夫 須 山 久 一	大牟田市不知火町	
受電 1,655,620	3,300	—	—	5	492	太 田 清 藏 田 中 五 夫	粕屋郡香椎村	
受電 8,649,382	3,300	—	—	7	932	堀 三 太 郎 山 田 直 臣	福岡市西新町	
—	600	—	—	—	—	田 中 無 事 生 山 縣 武 彦	若松市	
發電 278,818,450 受電 53,748,625	66,000	380,655	7,030	12	1,572	村 上 巧 兒 村 上 俊 吉	小倉市京町	
受電 9,862,678	24,000	19,257	623	11	514	進 藤 甲 兵 高 田 稔	福岡市天神町	
發電 8,682,300	24,000	—	—	7	2	武 藤 林 太 郎 神 武 憲 彦	三浦郡安武村	
受電 393,292,350	110,000	—	—	10	80	中 島 爲 善 關 本 賢 一	東京市麹町區有樂 町一丁目10	
發電 240,033,500 受電 70,734,120	66,000	—	—	13	251	尾 形 次 郎 川 島 親 生	東京市日本橋區室 町二丁目一	

1. 電 氣

縣	事業者	目的	許可年月日 開業年月日	公稱資本 額送資本 額定資本 (單位千円)	(1) 供 給 區 域 (2) 供 給 區 域 (3) 鐵 道 經 過 地	總 出 力 K.W. (發電、受電及 常時、特殊ノ別)
福 岡	西部共同火力 發電株式會社	電氣事業 者へ電力 供給	昭 11.5.6 未 開 業	15,000 3,750 110	(2)九州水力電氣=供給外1地點	發 25,000 常 未
佐 賀	肥前電氣株式會社	一般供給 (燈、力)	明 45.7.23 大 2.8.1	1,000 1,000 537	(1)(佐賀縣) 嬉野町外2ヶ町村 (長崎縣) 千綿村外2ヶ村	發 170 受 1,200 常 170 常 1,200 補 110 最大出力 1,360
"	有浦電氣株式會社	"	大 9.7.22 " 10.7.1	200 135 150	(1)有浦村外4ヶ村	發 60 受 200 常 未 300
"	北山村	"	昭 7.11.30 " 8.1.1	— 73	(1)北山村外1ヶ村	發 36 常 未
"	佐賀電氣軌道株式會社	電氣鐵道	昭 4.12.12 " 5.4.8	1,200 610 584	(3)佐賀市川上間	發 80 常 未
長 崎	五島電燈株式會社	"	大 1.9.25 " 2.10.11	300 300 551	(1)福江町外13ヶ町村	發 325 常 未 27 特 未 233 豫 備 210
"	西彼電氣株式會社	"	大 1.12.23 " 5.1.4	240 240 378	(1)瀬戸町外10ヶ町村	發 400 常 未
"	壹岐電燈株式會社	"	大 2.8.5 " 3.8.13	120 88 68	(1)田河村外9ヶ村	發 150 常 未
"	上波佐見町	"	大 3.1.5 " 6.6.7	— 80	(1)(長崎縣) 上波佐見町 (佐賀縣) 有田村外1ヶ村	發 65 常 未
"	崎 戸 町	"	大 3.1.31 " 5.9.20	— 21	(1)崎戸町	發 100 常 未

事 業 者 (續)

發 受 電 別 供 給 電 氣 力 量 年 分 (K.W.H)	最大電壓	電燈取付 實 數	電力取付 K.W.數	從 業 員 數		代 表 者 主 任 技 術 者	事 務 所 位 置	備 考
				重 役	其ノ他			
—	11,000	—	—	16	22	木村平右衛門 高柳與四郎	東京市麹町區丸ノ 内三丁目六	
發電 964,720 受電 3,754,810	3,300	35,141	611	5	68	西山信一 織田宗治	藤津郡嬉野町	
發電 431,777 受電 412,728	3,300	5,120	77	7	17	小山利平治 山口喜代作	東松浦郡有浦村	
發電 116,849	3,500	1,284	13	1	8	合瀬徳三郎 陣内米作	小城郡北山村	
受電 302,140	3,300	—	—	6	80	彌富得二 江田直太	東京市麩町區丸ノ 内二丁目二ノ一	
發電 1,138,571	3,500	12,184	—	7	32	坂内義雄 西村嘉計佐	熊本縣人吉町	
受電 994,700	3,500	7,753	97	6	22	服部卯三郎 藤 近	西彼杵郡瀬戸町	
發電 395,629	2,200	5,608	—	9	17	松永英太郎 松 喜 六	壹岐郡田河村	
受電 402,605	3,400	4,461	84	1	8	一瀬寅松 森島正成	東彼杵郡上佐見町	
受電 290,266	3,500	3,112	78	1	6	山口林市 長島由藏	西彼杵郡崎戸町	

1. 電 氣

縣	事業 者	目的	許可年月日 開業年月日	公稱資本額 固定資本額 (單位千円)	(1) 供給 (2) 供給 (3) 鐵道	區 關 過	域 係 地	總出力 K.W. (發電、受電及 常時、特殊ノ別)	
長崎	野母電燈株式會社	一般供給 (燈、力)	大 3.9.14 " 5.11.13	80 80 57	(1)高濱村外6ヶ村			常 受	20
"	生 月 村	"	大 7.6.11 " 9.4.24	— 50	(1)生月村			常 受	25
"	宇久電氣株式會社	"	大 7.6.11 " 9.3.11	100 60 45	(1)平村外1ヶ村			常 發	20
"	香 燒 村	"	大 9.5.28 " 11.1.13	— 6	(1)香燒村			常 受	10
"	奈良尾電燈株式會社	"	大 9.12.18 " 12.6.10	50 50 34	(1)奈良尾村			常 發	30
"	下 波 佐 見 村	"	大 11.6.21 " 12.4.23	— 48	(1)下波佐見村			常 受	40
"	對馬電氣株式會社	"	大 12.2.6 " 4.11.5	100 100 126	(1)豐崎村外2ヶ村			常 發	70
"	平戶島電燈株式會社	"	大 13.2.23 " 14.8.29	157 75 73	(1)獅子村外4ヶ村 (2)生月村へ供給			常 受	90
"	内海電氣株式會社	"	大 13.10.8 昭 3.5.25	50 31 40	(1)村松村外2ヶ村			常 受	25
"	南對馬電氣株式會社	"	昭 9.9.5 " 11.11.22	20 —	(1)豆蔵村			常 發	20
"	黑瀬電燈株式會社	"	昭 10.12.19 " 11.3.10	20 20 18	(1)黑瀬村			常 受	20
"	奈 留 島 村	" (燈)	昭 11.12.16 未 開 業	— 10	(1)奈留島村			常 發	10

事 業 者 (續)

發 受 電 別 供 給 電 氣 力 量 分 一 年 (K.W.H)	最大電壓	電燈取付 實 數	電力取付 K.W.數	從 業 員 數		代 表 者 主 任 技 術 者	事 務 所 位 置	備 考
				重 役	其ノ他			
受電 341,101	3,300	3,052	—	4	16	村 本 清 三 郎 橋 本 勇 六 郎	長崎市本博多町	
受電 109,260	3,300	1,720	—	2	4	增 松 山 儀 作 松 尾 金 六	北松浦郡生目村	
發電 72,193	2,200	1,088	—	9	4	吉 川 虎 作 岸 辰 二	北松浦郡平村	
受電 47,301	3,300	373	—	1	3	坂 井 政 次 小 野 勇 一	西彼杵郡香燒村	
發電 105,785	3,300	1,063	—	7	6	宮 濱 町 金 助 梅 三 郎	南松浦郡奈良尾村	
受電 180,426	3,400	1,311	30	1	5	高 山 月 信 吉 山 口 榮 吉	東彼杵郡下波佐見村	
發電 201,559	3,300	2,838	3	5	10	中 岩 川 儀 秀 崎 一 男	上縣郡佐須奈村	
受電 333,682	3,400	1,880	—	8	4	郡 峰 喜 重 高 重 郎	佐世保市保立町	
受電 99,889	3,200	1,490	—	10	4	森 旗 次 郎 森 旗 次 郎	西彼杵郡長浦村	
—	3,300	—	—	—	—	市 山 丸 真 五 郎 田 政 次 郎	下縣郡豆蔵村	
受電 46,724	3,500	492	—	7	3	森 旗 次 郎 南 里 兵 次 郎	西彼杵郡黑瀬村	
—	—	—	—	—	—	宿 輪 靜 磨 西 村 嘉 計 佐	南松浦郡奈留島村	

1. 電 氣

縣	事業者	目的	許可年月日 開業年月日	公稱資本金 持込資本金 固定資本金 (単位千円)	(1)供給區 (2)供給區 (3)鐵道經過地	域係地	總出力 K.W. (發電、受電及) (常時、特殊ノ別)	
							發	受
長崎	長崎電氣軌道株式會社	電氣鐵道	大 1.8.5 " 4.11.16	2,500 2,500 4,642	鐵道經過地 長崎市内	常	受 400	
"	九州炭礦汽船株式會社	電氣事業者へ供給	明 43.1.12 " 44.4.19	10,000 6,250 5,580	(2)崎戸町へ2地點ニテ供給	常	發 3,000	
熊本	熊本電氣株式會社	一般供給 (燈、力)	明 22.12.17 " 34.7.1	55,500 34,688 33,950	(1)熊本縣 熊本市外243ヶ町村 (長崎縣) 島原町外29ヶ町村 (2)東邦電力ニ供給外19地點	常	發 33,272 未 3,535 常 31,722 未 3,535 特 23,200 未 3,915 補 4,000 最大出力 59,422 融通 300	電 4,500 — 4,500 — — — 4,000 59,422 300
"	日本窒素肥料株式會社	"	明 38.3.3 " 40.1.17	90,000 67,500 14,402	(1)水俣町外2ヶ村 (2)日本水電ニ供給外4地點	常	發 17,100 未 — 特 11,616 未 — 補 14,000 最大出力 35,740	受 — — 7,024 — 14,000 35,740
"	球摩川電氣株式會社	"	明 45.4.25 大 2.11.22	6,525 4,725 9,386	(1)熊本縣 人吉町外61ヶ町村 (鹿兒島縣) 吉松村外9ヶ町村 (宮崎縣) 庄内町外12ヶ町村 (長崎縣) 靈原町外3ヶ村 (2)九州電力ニ供給外2地點	常	發 5,832 未 660 常 4,232 未 660 特 4,177.5 未 540 最大出力 11,109.5	受 2,000 — 2,000 350 — 1,100 11,109.5
"	小國水力電氣株式會社	"	大 4.9.27 " 5.10.18	51 51 93	(1)熊本縣 小國町外1村 (大分縣) 五馬村	常	發 8 受 200	
"	北天草電氣株式會社	"	大 5.4.7 " 5.12.5	200 155 193	(1)富岡町外9ヶ村	常	發 30 特 58 受 80	
"	山鹿水力電氣株式會社	"	大 9.10.7 " 10.12.20	300 300 363	(1)嶽間村外7ヶ村	常	發 110 受 30	
"	馬見原水力電氣株式會社	"	大 10.9.22 " 10.12.10	200 160 152	(1)馬見原町外4ヶ村	常	發 68 受 30	

事 業 者 (續)

發受電別 供給電氣力量 年分 (K.W.H)	最大電壓	電燈取付 實數	電力取付 K.W.數	從業員數		代 表 者 主任技術者	事務所位置	備 考
				重役	其ノ他			
受電 3,084,260	3,500	—	—	8	407	山 田 鷹 治 堀 之 内 吉 清	長崎市出來大工町	
發電 19,839,660	3,500	—	—	2	45	村 上 伸 雄 肥 後 國 吉	東京市丸ノ内二ノ 四四	
發電 391,547,230 受電 3,861,342	66,000	662,375	11,582	17	1,195	赤 星 典 太 上 妻 博	熊本市紺屋今町	
發電 202,208,328 受電 33,424,678	6,600	15,223	235	8	1,718	野 口 遼 池 松 信 夫	大阪市北區宗是町	
發電 40,652,823 受電 7,189,886	66,000	154,193	2,775	16	314	中 島 爲 喜 山 田 義 孝 原 田 勝 記 (天草叢原系統)	球摩郡人吉町	
受電 867,495	3,300	6,465	148	9	18	松 本 健 次 郎 桑 野 豊 次 郎	阿蘇郡小國町	
發電 176,631 受電 460,296	3,500	5,261	87	8	19	松 本 庸 之 助 竹 下 正 雄	天草郡富岡町	
發電 775,482 受電 71,198	3,500	5,957	98	5	14	保 田 哲 夫 大 月 照 雄	鹿本郡山鹿町	
發電 457,673 受電 108,055	3,300	2,698	49	5	14	保 田 哲 夫 井 芹 米 二 郎	阿蘇郡馬見原町	

1. 電 氣

縣	事業 者	目 的	許可年月日 開業年月日	公稱資本金 拂込資本金 固定資本金 (單位千円)	(1) 供 給 區 域 (2) 供 給 經 過 (3) 鐵 道 經 過	總 出 力 K. W. (發電、受電及 常時、特殊ノ別)		
							常	特
熊 本	旭 ベ ン ベ ル グ 絹 糸 株 式 會 社	一般供給 (燈、力)	昭 7.5.17 " 7.11.1	46,000 37,000 76,612	(1)草部村外2ヶ村 (2)同社自家用=供給外1地點	常 2,037 特 2,520		
"	湯 島 電 氣 株 式 會 社	"	昭 11.8.24 末 開 業	30	(1)湯島村	常 發 9		
"	菊 池 電 氣 軌 道 株 式 會 社	電氣鐵道	大 11.2.24 " 12.8.2	2,000 1,284 2,368	(3)熊本市隈府町間	常 受 400		
"	熊 本 市	"	大 11.5.4 " 13.8.1	685 685 6,057	(3)熊本市内	常 受 350		
"	熊 本 電 氣 軌 道 株 式 會 社	"	大 11.6.19 " 12.10.1	1,500 1,051 1,689	(3)熊本市百貫間 熊本市川尻町間	常 受 275		
大 分	竹 田 水 電 株 式 會 社	一般供給 (燈、力)	明 32.1.21 " 33.8.1	650 407 623	(1)(大分縣) 竹田町外13ヶ町村 (熊本縣) 波野村 (2)富士精電燈所外3地點	常 發 613 特 130	受 350	
"	豊 後 電 氣 株 式 會 社	"	明 44.7.18 大 4.2.1	500 410 503	(1)西筑玉村外19ヶ町村 (2)木下正比兒=供給	常 受 300		
"	南 豊 電 氣 株 式 會 社	"	明 45.5.30 大 2.8.27	500 125 326	(1)野津市村外10ヶ村	常 發 130 特 75	受 150	
"	蒲 江 水 力 電 氣 株 式 會 社	"	大 1.8.29 " 6.6.1	200 130 143	(1)蒲江町外4ヶ村	常 發 28 特 11.3	受 20	
"	森 水 力 電 氣 株 式 會 社	"	大 2.12.25 " 3.12.6	300 188 240	(1)森町外6ヶ町村	常 受 270		
"	久 住 湯 原 電 業 株 式 會 社	"	大 3.12.15 " 4.11.10	400 215 255	(1)(大分縣) 久住外9ヶ村 (熊本縣) 彦山村	常 發 128 特 18	受 100	
"	東 豊 電 氣 株 式 會 社	"	大 8.1.23 " 9.11.10	200 107 259	(1)竹田津町外5ヶ町村	常 受 130		

車 業 者 (續)

發 受 電 別 供給電氣力 年分 (K.W.H)	最大電壓	電燈取付 實 數	電力取付 K. W. 數	從 業 員 數		代 表 者 主 任 技 術 者	事 務 所 位 置	備 考
				重 役	其ノ他			
發電 29,504,390	66,000	880	-	14	17,445	野 倉 口 隆 道 員 隆 道	大阪市北區宗是町	
-	-	-	-	-	-	毛 利 貞 三 郎 山 幾 太 郎	大野郡大洞町	
受電 867,733	3,300	-	-	11	131	松 野 鶴 平 人 太 田 直 人	菊池郡隈府町	
受電 2,366,133	3,300	-	-	1	302	山 久 隈 住 康 勝	熊本市	
-	3,300	-	-	6	194	大 川 平 三 郎 三 村 孝 章	熊本市田崎町	
發電 4,905,280 受電 996,260	33,000	18,726	346	7	49	上 妻 博 雄 荒 尾 敏 雄	直入郡竹田町	
受電 1,611,720	3,450	19,415	177	8	33	野 高 秋 太 郎 橋 本 普 賢	西國東郡西眞玉村	
發電 302,480 受電 464,287	3,300	9,031	13	2	25	眞 堀 貝 川 一 弘 眞 堀 貝 川 一 弘	大 分 市	
發電 156,059 受電 118,100	3,500	2,642	7	8	10	小 幡 美 利 男 小 幡 美 利 男	南海部郡蒲江町	
受電 1,343,644	3,500	12,210	223	10	17	橋 爪 安 彦 雄 小 野 安 彦 雄	玖珠郡森町	
發電 883,866 受電 49,843	3,300	5,420	69	13	19	松 本 健 次 郎 西 本 健 次 郎	直入郡久住町	
受電 612,845	3,500	6,096	97	6	11	杉 原 康 夫 岩 間 康 夫	東國東郡竹田津町	

1. 電 氣

縣	事業者	目的	許可年月日 開業年月日	公稱資本金 拂込資本金 固定資本金 (單位千円)	(1) 供給 (2) 供給 (3) 鐵道經過	區域 係地	總出力 K.W. (發電、受電及 常時、特殊、別)	
							發	受
大分	明治水力電氣株式會社	一般供給 (燈、力)	大 9.2.4 " 9.12.21	150 150 171	(1) 明治村外5ヶ村		常發 10 特 39.5	受 80 —
"	姫島電氣株式會社	"	大 9.9.21 " 10.7.8	50 30 40	(1) 姫島村		常發 20	
"	田染水力電氣株式會社	"	大 10.3.8 " 11.7.10	200 50 114	(1) 田染村外2ヶ村		常發 24 特 8	受 45 —
"	朝來水力電氣株式會社	"	大 10.3.25 " 11.11.6	100 100 84	(1) 朝來村外2ヶ村		常受 38	
"	大野水力電氣株式會社	"	大 10.4.2 " 12.3.9	200 120 121	(1) 長谷村外3ヶ村 (2) 河原内産業組合 = 供給		常發 32 特 38	受 48 —
"	上井田水力電氣株式會社	"	大 10.11.10 " 11.7.25	100 60 52	(1) 上井田村外2ヶ村 (2) 養老産業組合 = 供給		常發 50 未 130	受 30 —
"	野津原電氣株式會社	"	大 10.11.24 " 11.2.18	40 20 31	(1) 野津原村外1ヶ村		常受 15	
"	合川水電株式會社	"	大 11.6.10 " 13.6.16	60 57 60	(1) 合川村外1ヶ村		常發 20	受 20
"	津江電燈株式會社	"	大 11.6.10 " 13.3.31	100 63 63	(1) (大分縣) 上津江村外1ヶ村 (熊本縣) 小國町		受發 26	
"	株式會社富士緒電燈所	"	大 12.6.7 " 13.3.31	22 22 23	(1) 小富士村外2ヶ村		常受 37	
"	大入島電氣株式會社	"	大 13.4.18 " 14.5.1	50 12 18	(1) 大入島村		受常 15	
"	別府大分電鐵株式會社	電氣鐵道	明 29.6.13 " 33.5.10	2,000 1,500 2,429	(3) 大分市別府市間		常受 700	

事業者 (續)

發受電別 供給電氣量 年分 (K.W.H)	最大電壓	電燈取付 管數	電力取付 K.W.數	從業員數		代 表 者 主任技術者	事務所位置	備 考
				重 役	其/他			
發電 57,202 受電 277,245	3,300	4,291	—	11	8	香 川 正 平 寄 木 正 織 登	廣島市昭和町	
發電 75,723	3,300	922	—	5	5	藤 本 秋 太 郎 中 洲 藤 松	東國東郡姫島村	
發電 84,030 受電 162,487	3,300	2,525	19	9	6	郷 北 春 元 新 北 原 元 雄	西國東郡田染村	
受電 188,686	3,300	2,043	24	5	6	鷲 三 海 宅 徹 三 宅 徹 賢	東國東郡朝來村	
發電 259,307 受電 133,342	3,300	3,709	45	8	16	毛 利 貞 三 郎 遠 山 幾 太 郎	大野郡大洞町	
發電 322,845 受電 47,997	3,300	2,185	47	12	9	森 田 北 義 環 田 北 義 環	大野郡上井田村	
受電 56,200	3,300	1,023	—	6	4	高 崎 管 太 郎 佐 藤 源 米	大分郡野津原村	
發電 93,461 受電 26,574	3,300	1,597	17	10	9	太 田 政 博 明 山 上 博 兒	大野郡合川村	
發電 118,095	3,300	1,115	1	10	7	井 丸 上 田 篤 丸 上 田 篤 茂	日田郡中津江村	
受電 79,816	3,300	1,939	4	5	5	眞 前 具 貫 一 前 具 貫 正 勝	大野郡小富士村	
受電 43,924	3,300	621	—	4	3	藤 田 美 枝 山 部 春 吉	南海部郡鶴岡村	
受電 3,178,312	3,500	—	—	8	168	清 水 榮 次 郎 足 萬 次 郎	大分市勢家	

1. 電 氣

縣	事業者	目的	許可年月日 開業年月日	公積資本 拂込資本 固定資本 (單位千円)	(1) 供給區 (2) 供給區 (3) 鐵道經過地	城 係 地	總出力 K.W. (發電、受電及 常時、特殊ノ別)	
							發	受
大分	別府豐岡鋼索鐵道株式會社	索道	昭 4,10,11 " 4,10,18	300 300 406	(3) 別府市內		常	受 50
"	富士緒井路普通水利組合	電氣事業者=電氣供給	明 43,3,26 大 4,3,1	— 877	(3) 富士緒井電燈所=供給		常	發 200
宮崎	延岡電氣株式會社	一般供給(燈、力)	明 42,9,16 " 43,2,1	3,500 3,500 4,159	(1) (宮崎縣) 延岡市外27ヶ町村 (熊本縣) 野尻村外1ヶ町村 (2) 日豊水電會社=供給外3地點		常 特 補	發 2,600 2,340 受 105 700 1,900
"	南那珂郡十六町村組合	"	大 5,1,10 " 6,8,1	— 783	(1) 飯肥町外15ヶ町村		常 未 特	發 335 40 受 410 — —
"	日豊水電株式會社	"	大 10,3,24 " 11,8,1	400 274 219	(1) 北川村外2ヶ町村 (2) 門司鐵道局外8地點		常	受 100
"	都 城 市	"	昭 2,4,9 " 2,8,1	— 683	(1) 都城市		常	受 870
"	神都電氣興業株式會社	"	昭 5,12,24 " 6,1,10	10,000 7,000 7,598	(1) 宮崎市外27ヶ町村 (2) 延岡電氣=供給外1地點		常 尖 未 特 補	發 3,442 380 受 500 — 500
"	宮崎電氣軌道株式會社	電氣鐵道	昭 3,10,23 未 開 業	800 282 313	(3) 宮崎市綾村間		常 未	受 400
"	大淀川水力電氣株式會社	電氣事業者=電氣供給	大 8,12,24 昭 7,1,16	20,000 8,750 17,063	(2) 九州電力株式會社=供給外2地點		常 尖 常 特	發 33,200 23,200 受 21,800
"	住友吉左衛門	"	大 15,6,21 未 開 業	—	(3) 九州送電會社=2地點=テ供給		常 尖 未 特	發 4,900 4,900 受 3,000
鹿兒島	鹿兒島電氣株式會社	一般供給(燈、力)	明 29,11,2 " 31,8,1	10,000 5,680 11,994	(1) 鹿兒島市外9ヶ町村 (2) 加治木電氣=供給外5地點		常 特 補	發 6,237 1,866 受 1,840 — 1,000

事 業 者 (續)

發受電別 供給電氣力量 年分 (K.W.H)	最大電壓	電燈取付 管 數	電力取付 K.W.數	從業員數		代 表 者 主任技術者	事務所位置	備 考
				重 役	其ノ他			
受電 130,50	—	—	—	4	41	山 田 英 三 濱 田 直 美	別府市流川通	
發電 167,759	2,200	—	—	1	7	林 井 上 重 房	大野郡小富士村	
發電 25,067,120 受電 3,274,138	22,000	102,412	1,990	10	169	松 本 健 次 郎 喜 多 岡 勇	延岡市岡富	
發電 2,716,179 受電 1,961,247	36,000	39,613	935	1	95	隈 本 和 平 岡 田 友 咲	南那珂郡飯肥町	
受電 540,593	3,500	3,363	71	5	9	鷲 中 海 山 徹 勝	延岡市岡富	
受電 2,934,837	3,300	28,936	423	1	34	曾 金 木 丸 重 貴 重 雄	都城市	
發電 22,416,935 受電 211,870	32,000	132,942	3,530	17	158	松 本 健 次 郎 金 子 義 憲	宮崎市上野町	
—	600	—	—	6	—	大 坂 野 本 正 俊 太 雄	宮崎市河原町	
發電 323,983,111	110,000	—	—	7	38	小 林 正 直 森 上 侃	東京市麴町區有樂 町一丁目10	
—	—	—	—	1	—	住 友 吉 左 衛 門 山 田 小 一 郎	東臼杵郡西郷村山 三箇	
發電 41,270,067 受電 6,725,448	33,000	161,330	3,973	13	262	古 隈 澤 元 俊 次 正 義	鹿兒島市六日町	

1. 電 氣

縣	事業 者	目 的	許可年月日 開業年月日	公稱資本金 拂込資本金 固定資本金 (單位千円)	(1) 供 給 區 域 (2) 供 給 經 過 (3) 鐵 道 經 過	城 保 地	總 出 力 K. W.	
							(發電、受電及) 常時、特殊ノ別	
鹿 兒 島	大島電氣株式會社	一般供給 (燈、力)	明 43.7.22 " 44.9.16	350 238 217	(1) 名瀬町外2ヶ村		常 發	350
"	加治木電氣株式會社	"	明 43.12.15 " 45.1.1	750 750 637	(1) 加治木町外4ヶ町村 (2) 日本水電=供給		常 發 特 受	290.25 149 240 —
"	日本水電株式會社	"	明 43.3.3 大 2.2.1	20,000 12,305 17,039	(1) 國分町外37ヶ町村 (2) 日本窒素=供給外15地點		常 發 尖 受 未 未 常 未 特 未 未 未 補 未 最大 未	2,209.5 — 2,209.5 — — 2,624 18,714.5
"	種子島電氣株式會社	"	明 44.8.30 大 2.3.11	300 144 —	(1) 西表町外1ヶ村		常 發 補 受	90 28 — 45
"	瀨 娃 村	"	大 3.5.2 " 9.1.12	— 349	(1) 瀨姪村外2ヶ村 (2) 日本水電=供給		常 發 補 受	123 — — 45
"	古仁屋水電株式會社	"	大 9.8.10 " 12.6.23	100 100 102	(1) 古仁屋町		常 發	60
"	大徳水電株式會社	"	大 9.8.14 " 12.9.13	500 275 439	(1) 東天城村外3ヶ村		常 發	125
"	笠砂電氣株式會社	"	大 9.12.17 " 14.1.31	120 120 133	(1) 笠砂村外1ヶ村		常 受	55
"	吉 田 村	"	大 10.5.16 " 13.3.1	— 142	(1) 吉田村 (2) 加治木電氣=供給		常 發	124
"	屋久島水力電氣株式會社	"	大 12.8.4 " 15.5.27	170 85 119	(1) 上屋久村		常 發 特 受	80 70
"	知 名 村	"	大 15.11.9 昭 4.12.21	— 103	(1) 知名村外1ヶ村		常 發	40

事 業 者 (續)

發 受 電 別 供給電氣力量 年 分 (K.W.H)	最大電壓	電燈取付 管 數	電力取付 K.W.數	從 業 員 數		代 表 者 主 任 技 術 者	事 務 所 位 置	備 考
				重 役	其ノ他			
發電 1,224,360	3,450	9,711	75	10	32	吉 眞 國 好 郎 鏑 松 太 郎	大島郡名瀬町	
發電 1,824,337 受電 1,103,534	3,300	17,197	650	4	38	古 岡 澤 俊 次 親 部 正 親	姶良郡加治木町	
發電 105,504,931 受電 12,625,199	66,000	226,553	6,806	18	981	野 口 遼 中 村 清 太 郎	鹿兒島市武町	
發電 243,131	3,300	3,434	—	4	12	香 川 正 平 藏 加 藤 實 藏	廣島市昭和町	
發電 1,170,233 受電 119,958	3,500	6,239	198	1	25	濱 田 森 七 悟 崎 梧	掛宿郡瀨娃村	
發電 129,438	3,500	1,671	8	7	14	井 上 多 助 義 平 川 實 義	大島郡古仁屋町	
—	3,500	2,669	77	9	32	中 淺 根 幹 夫 良 松 啓 夫 良	東京市京橋區八丁 目二	
受電 296,705	3,300	2,294	29	9	9	上 野 喜 左 衛 門 吉 山 元 國 吉	川邊郡笠砂村	
發電 456,368	3,300	1,269	33	1	7	梶 原 景 藏 文 伊 集 院 左	鹿兒島郡吉田村	
發電 287,597	3,500	1,133	50	1	9	鬼 塚 正 治 一 石 井 方 一	熊本市新屋敷町	
發電 40,759	3,300	1,309	—	1	11	吉 松 總 照 記 工 藤 登	大島郡知名村	

1. 電 氣

縣	事業者	目的	許可年月日 開業年月日	公稱資本金 拂込資本金 固定資本金 (單位千円)	(1) 供給區 (2) 供給區 (3) 鐵道經過地	總出力 K.W. (發電、受電及 常時、特殊ノ別)	從業員數		代 表 者 主任技術者	事務所位置	備 考
							重 役	其ノ他			
鹿兒島	薩摩電氣株式會社	一般供給	昭 5.1.20 " 5.10.20	120 120 117	(1) 上飯島村外2ヶ村	常 發 80			松 本 進 三 水 野 壽	薩摩郡下飯村	
"	北大島電氣株式會社	"	昭 5.7.12 " 7.4.10	200 50 123	(1) 龍郷村外1ヶ村	常 發 未 60			池 田 房 之 進 夫 伏 見 壽	岡山市桶屋町	
"	喜界島電氣株式會社	"	昭 6.2.27 未 開業	160 40 18	(1) 喜界村外1ヶ村	常 發 未 60			池 田 房 之 進	岡山市桶屋町	
"	鹿兒島市	電氣鐵道	明 45.6.24 大 1.12.1	— — 4,602	(3) 鹿兒島市内 鹿兒島市谷山町間 鹿兒島市伊敷間	" 受 450			伊 地 知 四 郎 郎 早 川 卯 一	鹿兒島市	
"	日開電力株式會社氣		昭 11.11.20 未 開業	1,500 — —	(2) 球摩川電氣=供給	常 發 未 360			神 田 猛 熊 進 小 笹	都城市	
沖繩	沖繩電氣株式會社	一般供給 (燈、力)	明 43.1.6 " 43.12.15	720 540 1,070	(1) 那覇市外1市12ヶ町村	常 發 常 備 1,500 800			飛 鳥 文 吉 一 赤 司 佐	那覇市美榮橋町	
"	宮古電燈株式會社	"	大 6.11.13 " 7.10.16	50 50 42	(1) 平良町	常 發 常 備 76 31			宮 里 三 九 郎 思 當 間	宮古郡平良町	
"	名護電燈株式會社	"	大 11.3.31 " 12.8.15	200 100 112	(1) 名護町外3ヶ村	常 發 60			松 本 進 德 渡 邊 次 賀	國頭郡名護町	
"	八重山電氣株式會社	"	大 15.10.4 昭 2.5.12	200 100 144	(1) 石垣町外1ヶ村	常 發 50			新 井 榮 吉 章 久 高 將	八重山郡石垣町	

事 業 者 (續)

發受電別 供給電氣力量分 (K.W.H)	最大電壓	電燈取付 實 數	電力取付 K.W.數	從業員數		代 表 者 主任技術者	事務所位置	備 考
				重 役	其ノ他			
發電 178,144	3,300	2,447	—	5	18	松 本 進 三 水 野 壽	薩摩郡下飯村	
發電 138,009	3,300	2,925	—	7	13	池 田 房 之 進 夫 伏 見 壽	岡山市桶屋町	
—	3,300	—	—	8	—	池 田 房 之 進	岡山市桶屋町	
受電 2,250,118	3,300	—	—	1	418	伊 地 知 四 郎 郎 早 川 卯 一	鹿兒島市	
—	—	—	—	—	—	神 田 猛 熊 進 小 笹	都城市	
發電 4,568,802	3,500	36,286	143	8	123	飛 鳥 文 吉 一 赤 司 佐	那覇市美榮橋町	
發電 190,424	3,300	2,634	—	6	15	宮 里 三 九 郎 思 當 間	宮古郡平良町	
發電 147,408	3,500	2,599	—	6	21	松 本 進 德 渡 邊 次 賀	國頭郡名護町	
發電 177,157	3,300	2,209	—	5	10	新 井 榮 吉 章 久 高 將	八重山郡石垣町	

2. 第二種自家用電氣工作物

逓信大臣認可

(産業組合及廿人以上共同施設ヲ除ク)

2. 第二種自家用電

縣	市郡	施設者	施設者本業	目的	施設認可年月日 使用認可年月日	使用區域	發電		
							名稱 (又ハ供給者)	原動力	出常時
福	門司	古河電氣工業株式會社九州電線製造所	電線製造	燈、力	大 1.12.25 " 2.4.4	門司市大里町北田	九軌受電		100
		淺野セメント株式會社門司支店	セメント製造	"	明 40.12.14 " 41.8.25	門司市會社セメント及スレート製造工場	餘九熱軌汽力受電		7,000 1,000
	小倉	大阪曹達株式會社	化學工業	電化、燈	大 5.9.22 " 5.11.10	小倉市大字板櫃2840ノ工場構内	九軌受電		3,500
		王子製紙株式會社小倉工場	製紙	燈、力	大 3.7.21 " 3.10.30	小倉市板櫃町小倉工場及揚水場	小倉工場水汽軌		2,500 300 60
	八幡	株式會社淺野小倉製鋼所	製鋼	"	大 6.1.10 " 6.2.28	小倉市許斐町工場構内	九軌受電		4,700
		旭硝子株式會社	硝子	"	大 3.1.8 " 3.5.12	八幡市枝光戸畑市戸畑	火力發電所九軌	汽力受電	12,100 1,500
	八幡	安田商事株式會社	製釘	"	明 45.3.11 大 1.8.7	八幡市枝光安田製釘枝光分工場	九構水汽	受電力	800
		日本製鐵株式會社八幡工場	製鐵	燈、力 電熱及電氣鐵道	昭 9.7.3 " 9.7.3	八幡市内工場 上津役村地内 } 唧筒場 中間町地内 } 中谷村地内 } 採石場 戸路市内 } 作業場 小倉市内 } 唧筒場	第一 内燃力 第二 汽力 第三 " " 第四 " " 戸畑中央水汽軌	3,000 15,000 * 12,000 65,000 (外=所内用) 3,000 2,400 4,100 2,700	
		日本化成工業株式會社	化學工業	燈、力	昭 10.2.5 " 10.10.19	八幡市大字藤田、黑崎工場	九水汽軌 黑崎工場第一	受電力	350 2,150 5,000
		株式會社安川電機製作所	電氣機械製造	燈、力、熱 試驗	大 5.7.20 " 5.11.6	八幡市大字藤田 2346 製作所構内	九軌	受電力	600
戸畑	株式會社日立製作所戸畑製作所	鑄物製造	燈、力、熱	明 44.11.9 " 45.1.12	戸畑市大字戸畑 工場構内	九軌	"	4,800	
若松	日本板硝子株式會社	硝子	燈、力	大 9.10.25 " 9.11.18	若松市二島	構九内水汽	受電力	750 540	
	東海鋼業株式會社	"	"	大 9.4.16 " 9.8.4	若松市濱町開若松工場	九軌 若松發電所	受電力	1,800 1,000	
大牟田	大牟田市	-	"	大 10.4.13 " 10.7.26	熊本縣玉名郡淺野村大字牛水字下牟田第一水源地、同南道第二水源地同大字水里字蟹喰第三水源地	熊本電氣	受電力	180	
	三井鑛山株式會社三池鑛業所	採炭	電、鐵 電氣分解	明 45.6.21 " 45.7.26	大牟田市及其附近三池炭坑	萬大瓦水汽軌 田浦斯同電	汽力 内燃力 受電力	9,000 * 9,000 2,080 27,000	

氣工作物 (逡信大臣認可) (産業組合及廿人以上共同施設ヲ除ク)

所	(又ハ受電)		電壓(V)		事務所	備考	
	力(*未落) K.W.	全出力	最大	配電			
—	—	100	50	40,000	3,300 210 105	門司市大里町	
—	—	8,000	50 50	3,500	3,500 210 105	門司大字門司	
—	—	3,500	50	3,835	3,500	小倉市板櫃町2840ノ3	
融 1,000	—	3,860	50 50 50	3,500	3,500 210 105	小倉市篠崎	
—	—	4,700	50	3,500	3,500	小倉市許斐町 1	
—	—	17,100	50 50	3,500	3,300 210 105	八幡市枝光	
—	—	750	50 50	3,300	3,300 575 210 105	八幡市枝光	
—	—	9,000 15,000	DC 25 25 50及25 50 50	75,000	AC 3,300 DC 240	八幡市	
融 2,850	—	10,350	50 50 50	3,500	3,500 210 105	八幡市大字藤田	
—	—	600	50	250,000	3,500 200	八幡市大字藤田2346	
—	—	4,800	50	3,300	3,300	戸畑市戸畑汐井崎2167	
—	—	1,290	50 50	3,500	3,500 210 105	若松市二島	
—	—	2,800	50 50	3,300	3,300 210 105	若松市濱町開	
—	—	180	60	3,300	3,300 105	大牟田市役所内	準用認定
—	—	1,600 2,080	40 60 40 60 60	66,000	2,300 550 250 210 105	大牟田市八尻町二丁目九番地ノ	
融 5,600	融 4,400	—	60	—	—	—	

2. 第二種自家用電

縣	市郡	施設者	施設者本業	目的	施設認可年月日 使用認可年月日	使用區域	發電			
							名稱 (又ハ供給者)	原動力	出常時	
福方	大牟田	電氣化學工業株式會社	化學工業	燈、力、熱	大 5. 7.25 # 5.11.13	大牟田市新開町工場構内	九電	受電	6,000	
		東洋高壓工業株式會社	化學工業	燈、力、熱 電氣分解	昭 10. 4. 5 # 10. 6.25	大牟田市三坑町、燒石町、大浦町、駿馬村大字西米生地内	九州共同火	受電	24,000	
	直方	三菱鑛業株式會社 筑豊鑛業所	採炭業	燈、力	明 35. 4.10 # 36. 7. 7	1.直方市新入、直方市新入炭鑛業區内 2.飯塚市大字鮫田炭坑區内 3. 瀧田村大字佐須 4. 庄内村大字有井仁保網分赤坂 5. 稻築村大字山野、鴨生 6. 猪位金村大字猪之國 7. 金田町大字金田 8. 糸田村大字熊田 9. 方城村、神田村鑛業區内	中九	中央水	汽力受電	6,000
	手	貝島炭礦株式會社 大之浦鑛業所	"	"	明 34. 8. 5 # 34. 9.26	鞍手郡宮田町、勝野村、若宮村、香井田村、幸袋町	中九	中央水	汽力受電	3,000 1,600
	川	明治鑛業株式會社	"	"	大 11. 7.12 # 11.12.15	田川郡上野村赤池炭坑、糸田村豊國炭坑、嘉穂郡瀧田村明治炭坑、田川郡金川村、後藤寺町、粕屋郡久原村會社炭坑區内、浮羽郡田主丸町會社事務所、粕屋郡勢門村大字津波黒、屋中、田中、篠栗村大字篠栗高田、乙大地内ニ於ケル事務所、工場、檢炭場、病院、俱樂部、合宿所、社宅、納屋	赤九	池水	汽力	8,200
	嘉	住友鑛業株式會社 忠限炭坑	採炭	"	明 39.10.12 # 40. 1.19	嘉穂郡穗波村忠限炭坑々區内	忠九	隈水	汽力受電	2,800 * 400
穗	日本製鐵株式會社 二瀬鑛業所	"	"	昭 9. 7. 3 # 9. 7. 3	飯塚市大字徳前、穗波村大字校國、二瀬町大字廣田、鑛西村大字潤野、其ノ他潤野坑、小正坑、高雄坑、稻築坑用地	中九	中央水	汽力受電	8,000	
										嘉

氣工作物 (遞信大臣認可) (産業組合及廿人以上) (共同施設ヲ除ク) (續)

所	力 (*未落) K.W.			電 壓 (V)		事 務 所	備 考
	特殊	補給	豫備	全出力	周波數		
大牟田市新開	27,000	—	—	33,000	60	66,000	2,200 500 50
大牟田市三坑町	—	—	—	24,000	60	2,300	2,300 230 105
直方市新入	—	2,700	—	11,400	60 50	22,000	3,500 550 210 105
嘉穂郡勝野村	—	1,000	1,275	4,775	50 50	3,500	3,500 210 105
下關市唐戸第二番	—	1,800	—	9,600	40 50	11,500	2,300 210 105
田川郡後藤寺町	700	—	—	11,220	50 40	22,000	3,500 2,300 210 105
戸畑市戸畑	—	800	—	10,100	50	22,000	3,300 210 105
田川郡香春町	—	—	—	9,500	50	65,000	AC 3,300 DC 65,000
田川郡後藤寺町	—	—	—	4,100	50 50	3,500	3,500 210 105
嘉穂郡穗波村	—	2,000	—	4,800 * 2,600	60 50	3,500	3,500 210 105
嘉穂郡穗波村	—	—	—	9,000	50	11,000	3,500 220

2. 第二種 自家用電

縣	市郡	施設者	施設者本業	目的	施設認可年月日 使用認可年月日	使用区域	發電			
							名稱 (又は供給者)	原動力	出	
									常時	最大
福岡	京	豊國セメント株式会社	洋灰製造	"	大 10. 4. 29 " 11. 5. 1	京都郡刈田町大字刈田、兩窪、栗原	構九	内軌	汽力	3,000 550
	都	九川曹達株式会社	工業	燈、力	昭 10. 11. 18 " 11. 6. 1	京都郡刈田町刈田工場	九刈	軌田	受電力	* 400 1,350 650
	企救	東洋セメント工業株式会社	洋灰製造	燈、力	昭 9. 9. 27 " 10. 6. 7	企救郡東谷村字市丸	小倉工場	水	汽力	3,800 500
岡山	八女	金井鐵山株式会社	鐵業	燈、力熱電	昭 9. 6. 19 " 9. 10. 19	八女町星野村千々谷	千々谷	水	内燃力	1,200
	佐	香蘭合名会社	陶器製造	製品試驗	大 3. 5. 28 " 3. 9. 14	有田町七〇二會社構内	東邦		受電力	20
賀	杵島	杵島炭礦株式会社	採炭	燈、力	大 8. 3. 26 " 8. 5. 14	大町村炭坑々内及構内	杵島炭坑第二		汽力	3,000
	東松浦	空閑昌太郎	硅石採取	"	大 10. 12. 8 未開始	東松浦郡七山村瀧川字内野硅石工場	第一	水	力	* 280 540 260
	長崎	三菱重工業株式会社 長崎造船所	造船製鋼 電氣機械製造	燈、力、熱	明 30. 9. 30 " 30. 11. 29	長崎市大字浦上瀨館ノ浦造船所水浦町平戸小屋町車庫汽罐室平戸小屋町電氣造船工場等及里町長崎製鋼所構内	中東	中央邦	汽力	16,000
長崎	西彼	三菱鐵業株式会社 高島鐵業所	"	燈、力、熱	明 41. 3. 23 " 41. 4. 19	西彼杵高島村鐵業場内高濱村端島鐵業場内高島村一圓	二子中央		汽力	* 4,000 3,000
	杵	九州炭礦汽船株式会社 崎戸鐵業所	"	燈、力(電力供給)	明 43. 1. 12 " 44. 4. 19	西彼杵郡崎戸村蠅ノ浦本郷同社鐵業所構内	崎戸鐵業所		受電力	2,900 * 3,000 2,000
北松浦	日本製鐵株式会社 二瀬鐵業所	"	燈、力	昭 9. 7. 3 " 9. 7. 3	北松浦郡鹿町村同社鐵業所構内	東邦		受電力	1,300	
熊本	八	王子製紙株式会社	製紙	燈、力	明 31. 5. 3 " 31. 10. 25	上松求麻村及下松求麻村地内ニ於ケル會社、工場及太田郷村八代工場	構點深第八代工場	内歸水	汽力	225 408 890 157 67 500 2,500 5,500
	本代	日本化學工業株式会社	肥料	燈、熱、力	昭 3. 9. 11 " 4. 10. 16	鏡町大字鏡字御開1168	熊電變電所		受電力	150
本代	日本セメント株式会社	セメント製造	燈、力、熱	昭 3. 5. 1 " 8. 4. 23	八代町會社工場	八代工場		汽力	4,000 650	

氣工作物 (遞信大臣認可) (産業組合及廿人以上) (共同施設ヲ除ク) (續)

縣	市郡	施設者	施設者本業	目的	施設認可年月日 使用認可年月日	使用区域	所 (又は受電)				電 壓 (V)		事務所	備 考			
							力 (*未落) K.W.		周波數	最大配電							
							特殊	補給豫備			全出力	最大			配電		
福岡	京	豊國セメント株式会社	洋灰製造	"	大 10. 4. 29 " 11. 5. 1	京都郡刈田町大字刈田、兩窪、栗原	構九	内軌	汽力	500	4,050	50	3,300	3,300 210 105	門司市本町		
	都	九川曹達株式会社	工業	燈、力	昭 10. 11. 18 " 11. 6. 1	京都郡刈田町刈田工場	九刈	軌田	受電力	1,050 * 1,350	50	3,500	3,500 210 105	京都郡刈田町			
	企救	東洋セメント工業株式会社	洋灰製造	燈、力	昭 9. 9. 27 " 10. 6. 7	企救郡東谷村字市丸	小倉工場	水	汽力	9,300	50	66,000	3,300 220 110	企救郡東谷村字市丸			
岡山	八女	金井鐵山株式会社	鐵業	燈、力熱電	昭 9. 6. 19 " 9. 10. 19	八女町星野村千々谷	千々谷	水	内燃力	66 32	1,293	60	3,300	3,300 210 105	八女郡星野村千々谷		
	佐	香蘭合名会社	陶器製造	製品試驗	大 3. 5. 28 " 3. 9. 14	有田町七〇二會社構内	東邦		受電力	20	60	200,000			西松浦郡有田町七〇二		
賀	杵島	杵島炭礦株式会社	採炭	燈、力	大 8. 3. 26 " 8. 5. 14	大町村炭坑々内及構内	杵島炭坑第二		汽力	3,000	6,000	60	3,300	3,300	杵島郡大町村大字福母二四〇五		
	東松浦	空閑昌太郎	硅石採取	"	大 10. 12. 8 未開始	東松浦郡七山村瀧川字内野硅石工場	第一	水	力	* 1,030	50	3,500	3,500		唐津市大字唐津二六一		
	長崎	三菱重工業株式会社 長崎造船所	造船製鋼 電氣機械製造	燈、力、熱	明 30. 9. 30 " 30. 11. 29	長崎市大字浦上瀨館ノ浦造船所水浦町平戸小屋町車庫汽罐室平戸小屋町電氣造船工場等及里町長崎製鋼所構内	中東	中央邦	汽力	3,500	19,500	40 60 60	3,450 3,200	3,300		長崎市平戸小屋町一一二ノ一	
長崎	西彼	三菱鐵業株式会社 高島鐵業所	"	燈、力、熱	明 41. 3. 23 " 41. 4. 19	西彼杵高島村鐵業場内高濱村端島鐵業場内高島村一圓	二子中央		汽力	4,000 * 3,000	50	3,500	3,500		西彼杵郡高島村二七〇六		
	杵	九州炭礦汽船株式会社 崎戸鐵業所	"	燈、力(電力供給)	明 43. 1. 12 " 44. 4. 19	西彼杵郡崎戸村蠅ノ浦本郷同社鐵業所構内	崎戸鐵業所		受電力	5,000 * 3,000	60	3,500	3,500		西彼杵郡崎戸村蠅ノ浦郷		
北松浦	日本製鐵株式会社 二瀬鐵業所	"	燈、力	昭 9. 7. 3 " 9. 7. 3	北松浦郡鹿町村同社鐵業所構内	東邦		受電力	1,300	60	3,500	3,500		福岡縣嘉穂郡穂波村			
熊本	八	王子製紙株式会社	製紙	燈、力	明 31. 5. 3 " 31. 10. 25	上松求麻村及下松求麻村地内ニ於ケル會社、工場及太田郷村八代工場	構點深第八代工場	内歸水	汽力	515	11,252	60 60 60 60 60 60 60	3,500	3,500		八代郡上松求麻村二六二三	
	本代	日本化學工業株式会社	肥料	燈、熱、力	昭 3. 9. 11 " 4. 10. 16	鏡町大字鏡字御開1168	熊電變電所		受電力	3,000	3,150	60	3,300	3,300		八代郡鏡町大字鏡一一六八	
	本代	日本セメント株式会社	セメント製造	燈、力、熱	昭 3. 5. 1 " 8. 4. 23	八代町會社工場	八代工場		汽力		4,650	60 60	66,000	220		八代町	

2. 第二種自家用電

縣	市郡	施設者	施設者本業	目的	施設認可年月日 使用認可年月日	使用區域	發電		
							名稱(又ハ供給者)	原動力	出常時
熊本	葦	日本窒素肥料株式会社	肥料	燈、熱、力	大 2.11.24 " 2.12.24	水俣町高須 330 隣接堤防 同町大字辻添百間堤防大字 南福寺給水場及同町大字濱 新舊水俣工場	白川川水 緑内大臣川 七瀬第一 七瀬第二 水俣自社事業	水力 " " " " " " " " 受電	6,400 4,700 2,450 880 * 1,336 9,610
	北	東海電極株式会社	カーボン	燈、力、熱	昭 10. 8.12 " 10.10. 5	葦北郡田浦村字小田浦	熊電	受電	2,000
本	天草	日之出セメント株式会社	セメント	燈、熱、力	昭 8. 8.26 " 8.10. 7	天草郡姫戸村二間戸工場區域内	熊本電氣 二間戸	受電力 汽力	300 2,300
	大田	鯛生金山株式会社 鯛生鑛業所	鑛業	燈、力	明 45. 6. 1 大 2. 2.28	中津江村大字合瀬一圓及福 岡縣八女郡矢部村ノ一部	熊電ヨリ同社 製生變電所ニテ 鯛生野矢部	受電力 水力 内燃力	2,500 85 —
分	北	日本鑛業株式会社	鑛業	燈、力 遺道 電氣化學	大 5. 8.26 " 6. 2.24	佐賀關製鍊所内及鑛山	九五ヶ瀬川	受電力 水力	3,500 * 3,200
	海	大分セメント株式会社	洋灰製造	燈、力	大 8. 7.19 " 8.10.14	青江町津久見工場 下浦村德浦工場	津久見 德浦ヨリ 德浦ニテ	汽力 " " 受電	3,000 2,000 100
	道	太平セメント株式会社	"	"	昭 8.12.28 " 9. 3.20	津久見德浦工場並原石山及 揚水場	德浦工場 九水ヨリ	汽力 受電	2,800 300
	南海部	日本セメント株式会社	"	燈、力	大 14.7.22 " 15. 6.7	八幡村佐伯工場及西上浦村 狩生原石山探掘所	佐伯工場 九水	汽力 受電	7,500 —
宮崎	延岡	旭ペンベルグ絹絲株式会社	肥料並ニ人絹製造	燈、力、熱 電氣分解	昭 6.11.16 " 6.12. 5	延岡市、延岡工場	第一火力 第二火力 汽力合計	汽力 " " (内3,200) 汽力合計	25,250 7,700 32,950
	崎市						五ヶ瀬川 一ツ瀬川 馬見原 水力合計	水力 " " " " 水力合計	2,660 1,953 1,500 6,113
時	延岡						自社電氣事業 ヨリ川走川第 二發ニテ 日産ヨリ同社 内大臣川發ニ テ 九送ヨリ同社 富高開閉所ニ テ 九送ヨリ自社 馬見原發ニテ 受電合計	受電 " " " " " " 受電合計	2,002 — — — — 2,002 41,065
	崎市						總計		41,065

氣工作物 (逓信大臣認可) (産業組合及廿人以上) (續)

所 (又ハ受電)				電 壓 (V)		事 務 所	備 考	
力 (*未落)	補給	豫備	K.W.	最大	電配			
—	—	—	53,670	66,000	3,500 2,200	葦北郡水俣町	準用認定	
—	—	—	内融通					
—	—	—	11,500					
* 500	—	—	及					
* 1,314 10,980	14,000	—	* 4,030 ヲ含ム					
—	—	—	6,000	60	11,000 3,450 220 110	葦北郡田浦村		
—	—	—	2,600	60	3,300	210 105	天草郡姫戸村二間戸	
* 1,000	—	—	4,075	60	33,000	2,200	日田郡中津江村大字合瀬 (福岡縣八女郡矢部局留)	
—	—	—	490					
800	—	—	4,300 * 3,200	50 60	66,000	550 3,150 3,300	北海部郡佐賀關町	
—	—	—	—					
—	—	—	6,850	60 50	66,000	3,300	大分市大字大分一五五〇	
1,000	—	—	—					
—	—	—	3,000	50 "	66,000	3,300	大阪市北區宗是町	
200	—	—	—					
—	—	—	7,650	60	66,000	2,300 210 105	南海部郡八幡村	準用認定
7,840 4,938 2,500 15,278	—	—	—	50 " " "	66,000	12,000 2,200 1,100 420 210 105	本社、大阪市北區宗是町一 工場 宮崎縣延岡市	第二火力發電所出力7700 KW中3200KWハ、125~ 150 サイクルナリ 九送ヨリ同社富高開閉所 ニ於ケル受電10,000K.W ト自社馬見原發電所ニ於 ケル受電2,400K.Wノ同 時刻ニ於ケル合計ハ 10,000K.W
—	—	—	—	"				
—	—	—	—	"				
—	—	—	—	"				
—	—	—	—	"				
2,520	—	—	81,963	50	66,000	1,100 420 210 105		
4,600	融通	8,500	—	"				
—	融通	10,000	—	"				
—	融通	2,400	—	"				
7,120	18,500	—	—	"				
22,398	18,500	—	—	"				

2. 第二種自家用電

縣	市郡	施設者	施設者本業	目的	施設認可年月日 使用認可年月日	使用區域	發電		
							名稱 (又ハ供給者)	原動力	出常時
宮崎	延岡市	岩戸鐵山株式會社	製鐵	燈、力、熱	昭 11. 9.18 " 12. 1.24	延岡市大字櫛津土々呂土々呂製鐵所構内	延岡電氣	受電	50
	西臼杵	三菱鐵山株式會社 橫峯鐵山	採鐵	燈、力	昭 31. 3.25 " 31.10.10	西臼杵郡七折村、東臼杵郡北方村橫峯鐵山構内	第二第三 延岡電氣	水力 水力 受電	* 200 120 400 400
	杵臼	東洋鐵山株式會社	鐵業	燈、力	昭 2. 6.30 " 2. 9. 8	岩戸村大字山裏事務所精鍊所、工作所、捲揚場	九見立鐵山	受電 内燃力	1,300 —
鹿兒島	日置	三井鐵山株式會社 串木野鐵業所	採金	燈、力、熱 電氣分解電	大 1.11. 7 " 2.12.19	串木野鐵業所構内	鐵業所 日本水電	内燃力 受電	— 1,800
	鹿兒島	大日本紡績株式會社 鹿兒島工場	紡績	燈、力、熱	大 7.10.24 " 3. 7. 8	中郡字村郡元字鶴崎	鹿兒島電氣	汽力 受電	1,000
島	伊佐	鋼生株式會社	採金	"	昭 9. 3. 5 " 9. 5.25	山野村大字山野字布計大口町大字牛尾	山野計 日本水電	内燃力 " 受電	490 150 600

氣工作物 (遞信大臣認可) (産業組合及廿人以上) (共同施設ヲ除ク) (續)

所 (又ハ受電)					電 壓 (V)		事 務 所	備 考
力 (*未落) K.W.		全出力	周波數	最大	配電			
特殊	補給豫備					最大	周波數	最大
—	—	—	50	50	66,000	3,450 210	延岡市大字櫛津土々呂	
—	—	—	* 1,000 120	50	22,000	3,500 220 110	東臼杵郡北方村	
—	—	—	1,360	{ 50 "	66,000	440 200 100	西臼杵郡岩戸村	
—	—	1,000	2,800	40 60	10,000	—	鹿兒島縣日置郡串木野村	
—	50	—	1,050	60 60	3,200	—	鹿兒島郡中郡字村	
—	* 400	* 490 90 150	3,260	60 "	33,000	2,200 220 110	伊佐郡大口町	

3. 第二種自家用電氣工作物

逓信大臣認可

(産業組合及廿人以上共同施設)

3. 第二種自家用電

縣	地方	施設者	施設者本業	目的	施設認可年月日 使用認可年月日	使用區域	發		電	
							名稱 (又ハ供給者)	原動力	出 常時	出 常時
浮羽郡	堀江 與三郎 外31名	—	燈	大 9.11.11 " 10. 9.23	姫治村大字妹川字元有 施設者宅	元 有 水 力		1		
京都郡	白川信用購買販賣利用組合	—	燈、力	大 11. 9.18 " 12. 2.23	白川村一圓	白 川 "		12		
鞍手郡	黒丸信用購買利用組合	—	燈	大 11.11.14 " 12. 1.23	中村大字黒丸一圓	黒 丸 "		2		
"	湯原電氣利用組合	—	燈	大 12. 8. 8 " 12.10.21	吉川村大字湯原ノ内 字大地原ヲ除ク一圓	湯 原 "		3		
福 "	吉川電氣利用組合	—	燈、力	大 12. 8.16 " 12. 9.11	吉川村大字脇田字裏ノ山、 春田、安河内、向ヶ春、芳賀 平原、福井、古賀、下脇田、大 字乙野、大字小伏、大字犬鳴、 大字湯原ノ内字大地原一圓	第 二 第 一 "		7.5 20		
"	畑 利 用 組 合	—	燈	大 12. 9.14 " 13. 3.12	山口村大字山口字畑	畑 "		2		
"	早 原 早 外30名	—	燈、力	大 13. 8.30 " 13.11. 7	吉川村大字三ヶ畑字五郎畑 字小谷	馬 落 "		3		
"	光安彌左工門 外33名	—	燈	大 13. 9.30 " 14. 1. 9	吉川村大字三ヶ畑字中畑	中 畑 "		3		
田川郡	津野村信用購買販賣利用組合	—	燈、力	大 12.12.10 " 13. 8.14	津野村一圓	津野利用組合 "		20		
"	林 長平次 外47名	—	燈	大 13. 8.12 " 13.10. 9	探銅所村、後人道組、奥嶽組、 紺屋園組、現人組、矢山組、 高原組	鮎 返 "		6		
宗像郡	大島利用購買販賣利用組合	—	燈	大 12.12.23 " 13. 18.3	大島村一圓	大 島 内燃力		9		
筑紫郡	平等寺利用組合	—	燈、力	大 13. 5. 7 " 13. 8.15	山口村平等寺一圓	平 等 寺 水 力		4		
"	御笠村信用購買販賣利用組合	—	燈、力	昭 4. 9. 7 " 4. 9. 7	御笠村一圓 山家村大字上西山、下西山 田ノ下、小古野、夜須村大 字吹田字牧ノ谷	御 笠 水 力 九 州 水 力 受 電		23 10		
嘉穂郡	畠 中 注 外31名	—	燈	大 13. 5.26 " 13. 7.22	大分村内住	出 口 水 力		3		
"	千手電氣利用組合	—	燈、力	大 15. 3.24 " 15.10.30	千手村、碓井村、桂川村、 内野村、夜須村ノ各一部	千 手 水 力 "		25		
"	大分電氣利用組合	—	燈、力	昭 6. 3.24 " 6.12.15	大分村内住	浦 ノ 谷 "		10		
岡 朝倉郡	佐 田 利 用 組 合	—	燈、力	大 13. 9.24 " 14.10.27	高木村ノ大部	佐 田 "		5		
"	多 田 初 藏 外36名	—	燈	昭 7.12. 1 " 8. 2.18	夜須村大字桑曲	桑 曲 "		3		
企救郡	松 田 正 行 外28名	—	燈	大 14.11.30 " 2. 6.30	中谷村大字頂吉	大 河 内 水 力		2		
粕屋郡	相 島 利 用 組 合	—	燈、力	昭 5. 7.31 " 6. 4. 1	新宮村相島	相 ノ 島 内燃力		15		
八女郡	若 杉 又 次 外30名	—	燈	昭 9. 6.12 " 9. 7. 5	矢部村大字北矢部字下園、 宮上、塚原、コヤシ、下山、竹 原平、竹原開、古田、段ノ園	鯛 生 金 山 受 電		5		

氣 工 作 物 (逓信大臣認可) (産業組合及20人以上共同施設)

所	力 (又ハ受電)		電 壓(V)	設 備			事 務 所	施設者 番 號
	特 殊	補 給		電 燈 取付數	電 動 機 取付K.W.數	其 他 取付K.W.數		
—	—	—	110 110	32	—	—	姫治村妹川	(一)
—	—	—	3,300 3,300	563	5.6	—	白川村	(二)
—	—	—	110 110	120	—	—	中村大字黒丸	(三)
—	—	—	110 110	98	—	—	吉川村大字湯原	(四)
—	—	—	3,300 3,300	613	—	—	吉川村大字脇田	(五)
—	—	—	110 110	?	—	—	山口村大字山口	(六)
—	—	—	220 220	85	—	—	吉川村三ヶ畑	(七)
—	—	—	110 110	116	—	—	吉川村三ヶ畑	(八)
—	—	—	3,300 3,300	545	—	—	津野村	(九)
—	—	—	110 110	100	—	—	探銅所村字鴨ヶ谷	(一〇)
—	—	—	110 110	431	—	—	大島村	(一一)
—	—	—	110 110	180	—	—	山口村平等寺	(一二)
—	—	—	3,300 3,300	700	12.5	—	御笠村	(一三)
—	—	—	110 110	33	—	—	大分村内住	(一四)
—	—	—	3,300 3,300	831	17.3	—	千手村	(一五)
—	—	—	3,300 3,300	200	—	—	大分村内住	(一六)
—	—	—	3,300 3,300	215	—	—	高本村佐田	(一七)
—	—	—	110 110	97	—	—	夜須村桑曲	(一八)
—	—	—	110 110	70	—	—	中谷村頂吉	(一九)
—	—	—	110 110	274	—	—	新宮村相ノ島	(二〇)
—	—	—	110 110	92	—	—	矢部村大字北矢部	(二一)

3. 第二種 自家用電

縣	地方	施設者	施設者 本業	目的	施設認可 年月日 使用認可 年月日	使用区域	發電		電 出 常時	
							名稱 (又ハ供給者)	原動力		
佐賀	神埼郡	東春振信用購買販賣利用組合 西村喜三 外35名	—	燈、力	大 11.11.3 12.7.3	東春振村一圓	松隈	水力	36	
					大 12.10.20 12.11.7	東春振村小河内 福岡縣南畑村小河内、東小川内	小河内	—	2	
長崎	南浦郡	岩瀬浦信用利用組合 村田平四郎 外19名	—	燈	大 12.2.28 12.9.22	奈良尾村岩瀬浦	岩瀬浦	内燃力	10	
					昭 2.4.18 2.11.2	調川村松山免	松山田	水力	2.2	
	下縣郡	大島村信用購買販賣利用組合 小値賀信用購買販賣利用組合 小茂田電力利用組合	—	燈、力	大 11.12.9 12.5.26	大島村一圓	神浦	内燃力	50	
					昭 7.3.18 7.3.21	小値賀村字笛吹郷一圓	小値賀	—	30	
大 12.4.2 12.6.30	佐須町小茂田、梶根、下原	日見川水力	受電	5						
熊本	阿蘇郡	滿願寺電氣利用組合 産山電氣利用組合	—	燈、力	大 13.5.31 13.11.27	南小國村大字滿願寺字立岩 田原ヲ除ク一圓 中通村字合戦ノ群	滿願寺 黒川温泉	水力 —	8 5	
					大 15.9.4 昭 2.3.11	産山村大字山鹿字平川、牧 野大字田尻字上田尻、下田 尻、霧ノ集 中貯村字萩ノ草	産山水力	—	8	
	球磨郡	四浦電氣利用組合 加藤收市 外30名	—	燈、力	大 13.10.20 13.12.9	四浦村初神	初神	—	2.5	
					昭 3.2.14 3.5.21	西瀬村大字西浦字鹿目	鹿目	—	3	
	八代郡	尾崎電氣利用組合 深水電氣利用組合	—	—	—	大 13.12.9 14.1.12	山江村大字山田字 尾崎、大川内	尾崎	—	2
						昭 9.4.25 未開始	下松求麻村字上深水、平野、 下深水、坂ノ平	深水	—	8
大分	下毛郡	上津電氣利用組合 溝部電氣利用組合	—	燈	大 14.2.3 14.7.18	上津村大字折元字折元字道 祖原字梅ノ木瀬字轉地大字 落合字長野、字寺ヶ谷、字 寺邊、字宮邊一圓	梅ノ木瀬	水力	7.5	
					昭 4.10.30 6.1.26	溝部村大字草本字小屋川字 吉野、大字平小野字小竹林、 字明下杉、榎木村字屋形、 字新谷、字小原井、字明賀 野、字西屋、字櫻鶴字高内、 字瀬、榎木村字中畑、字坂 内、桑原	溝部水力	—	16	
	井上鶴蔵 外56名	—	—	—	昭 7.4.18 7.9.8	山移村、耶馬溪村大字柿坂 字尾ヶ篠、白水、物部、上 リ下郷村大字大島字鹿熊字 合敷、深耶馬溪村字田嶋良、 深瀬、久留見	九州水力電氣	受電	6	
					大 15.6.16 15.8.26	溝部村大字平小野字田ノ中、 字登、字平小野、字桑鶴 三郷村大字守實字瀬江	井	水力	5	
	津民信用販賣購買利用組合 舞弓徳市 外27名	—	—	—	燈、力	昭 6.5.21 6.9.14	津民村大字大野字落合、赤 松、鳴、田所、奥畑、雨午、 中村、川原口、榎木	津民水力	水力	10
大 13.5.5 13.6.19						三郷郡大字中磨字中詰、奥 畑	提溜	—	1.58	

氣工作物 (遞信大臣認可)(産業組合及20人以上共同施設)(續)

特殊	所 (又ハ受電)				電 壓(V)		設 備			事 務 所	施設者 番 號	
	力 (*未落) K.W.		周波數	最大	配電	電燈 取付數	電動機取 付K.W.數	其 他 K.W.數				
	補給	豫備							全出力			
—	—	—	—	36	60	3,300	3,300	1,700	17.9	3	東春振村三津	(三)
—	—	—	—	2	—	110	110	101	—	—	東春振村小河内	(三)
—	—	—	—	10	—	120	110	510	—	—	奈良尾岩瀬浦	(三)
—	—	—	—	2.2	—	110	110	50	—	—	調川村松山田免	(三)
—	—	—	—	50	60	2,200	1,817	8.5	—	—	大島村大島	(三)
—	—	—	—	30	50	2,200	2,200	1,235	—	—	小値賀村	(三)
—	—	—	—	5	60	2,200	2,200	113	—	—	佐須村小茂田	(三)
—	—	—	—	13	60 DC	2,100	2,100	391	—	—	南小國村	(三)
—	—	—	—	8	50	3,300	3,300	467	—	—	産山村	(三)
—	—	—	—	2.5	—	120	120	62	—	—	四浦村	(三)
—	—	—	—	3	—	110	110	120	—	—	西瀬村西浦	(三)
—	—	—	—	2	—	110	110	73	—	—	山江村大字山田	(三)
—	—	—	—	8	—	3,300	3,300	—	—	—	下松求麻村深水	(三)
—	—	—	—	7.5	50	300	300	288	—	—	上津村大字落合	(三)
—	—	—	—	16	50	3,300	3,300	810	—	—	溝部村大字草本	(三)
—	—	—	—	6	50	3,300	3,300	561	—	—	山移村3,589ノ2	(三)
—	—	—	—	5	DC	110	110	118	—	—	溝部村平小野	(三)
—	—	—	—	10	60	300	300	255	—	—	津民村大野	(三)
—	—	—	—	1.58	DC	100	100	52	—	—	三郷村中磨	(三)

3. 第二種自家用電

縣	地方	施設者	施設者 本業	目的	施設認可 年月日 使用認可 年月日	使用區域	發電		電出 當時
							名稱 (又ハ供給者)	原動力	
大	下毛郡	坪根新九郎 外38名	-	燈	昭 7.10.10 未 落成	津民村字小屋ノ原桐ノ原	小屋ノ原	水力	* 3.5
	日田郡	信岡 義隆 外48名	-	"	大 12.10.11 " 13. 6. 4	上津江村大字上野田, 字木地屋	木地屋	"	5
	"	河野 清 外51名	-	"	大 13. 6.23 " 14. 1. 9	中川村大字赤岩字杉河内, 玖珠町大字山浦字杉河内	杉河内	"	4
	"	牛島與三吉 外82名	-	"	昭 3. 4.23 " 3. 6.11	中津江村大字合瀬字鯛生, 字生子川, 字徳有瀬, 字村ノ下, 字間門ノ本	鯛生金山	受電	15
	"	後藤 結城 外19名	-	"	大 10. 8.23 " 10.12.19	五和村大字小山字三春原	三春原	水力	1.5
	"	齋藤松太郎 外25名	-	"	大 11. 8.28 " 12. 6.20	中津江村大字合瀬施設者宅	鯛生金山	受電	5
	"	財津 惣吉 外29名	-	燈、力	大 14. 4.15 " 15. 7.24	花月村大字花月字小河内西, 有田村大字有田字小河内	小河内	水力	1
	玖珠郡	日出生信用購買販賣利用組合	-	"	昭 4. 5.16 " 4. 7.19	森町大字日出生, 字佐郡南院内村大字和田	日出生	"	8.4
	"	田尻信用購買利用組合	-	"	昭 7. 3.18 " 7. 7.13	東飯田村大字松本字田尻野倉, 森町大字岩屋字田代, 同大字岩屋字相迫	田尻 水力	"	4
	"	佐藤 文治 外62名	-	"	大 11. 1.31 " 11.11.18	玖珠町大字山浦施設者宅	下ノ園	"	3
	"	長尾 藤松 外38名	-	"	大 11. 8.23 " 12. 2.14	八幡村古後施設者宅	三ヶ村	"	1.5
	"	衛藤 見次 外59名	-	"	大 14. 7.15 " 15. 1.19	森町大字日出生臺字小野原, 字長谷	陸軍演習場	受電	1.25
	"	桐木購買販賣利用組合	-	"	大 14. 3.17 " 14.11. 9	南山田村大字菅原字桐木川底、菅原本松、梶尾、根狭間、口ノ園、橋ノ爪大字町内字串野、生龍、寶泉寺榎木、壁場	桐木	水力	20
	分	"	平川電氣利用組合	-	燈	昭 7.11.30 " 9. 2.24	北山田村大字戸畑字西應寺内河野、柿ノ木、下ノ原、瀧瀬、小麥河内、圓徳野、山中、畑ヶ迫、山ノ口、魚返魚返町 榎木	平川	"
大野郡		衛藤 福馬 外40名	-	"	大 13. 8.26 " 13.10.14	白山村大字大白谷	大白谷	"	4
"		養老信用購買利用販賣組合	-	燈、力	大 13.12.24 " 14. 3. 3	大野町大字大原字王ノ原、頭無、字土ヲ除ク屋原、酒井寺、桑原 8 北園、大字田中字藝波	上井田 水力 電氣	受電	15
速見郡 宇佐郡		津端電氣利用組合	-	燈	昭 8. 5.30 " 8.12.16	速見郡南端村大字南端字大成功小野、小手吹、大字天間字佐郡津房村大字東推屋字立箱、大字壹籠字須崎	九水	"	3
直入郡		萩、柏原電氣利用組合	-	燈、力	昭 3.11. 5 " 3.12. 1	萩村、柏原村	白黒 水 岩 "	水力	50
大分郡		久保信用購買販賣利用組合	-	燈	大 15. 5.15 " 15. 6.15	阿南村大字西長寶南大津留東大津留、西大津留	九州水力電氣	受電	40
"	河原内信用購買販賣利用組合	-	燈、力	大 15. 8.23 昭 2. 3. 4	竹中村大字河原内	大野水力電氣	"	10	

氣工作物 (逓信大臣認可) (産業組合及20人以上共同施設) (續)

所 力 (*未落)	電 壓(V)		設 備				事 務 所	施設者 番 號			
	最 大	配 電	電 燈 取付數	電 動 機 付K.W.數	其 他 K.W.數						
特殊	補給	豫備	全出力	周波數	最大	配電	電燈取付數	電動機付K.W.數	其他K.W.數	事務所	施設者番號
-	-	-	* 3.5	DC	110	110	-	-	-	津民村377	(四)
-	-	-	5	DC	110	110	87	-	-	上津江村上野田	(五)
-	-	-	4	DC	110	110	82	-	-	中川村赤石	(五)
-	-	-	15	60	2,200	2,200	295	-	-	中津江村合瀬	(四)
-	-	-	1.5	DC	110	110	82	-	-	五和村小山	(五)
-	-	-	5	60	110	110	120	-	-	中津江村合瀬	(四)
-	-	-	1	DC	110	110	36	-	-	三花村花月	(四)
-	-	-	8.4	50	3,300	3,300	300	-	-	森町日出生	(四)
-	-	-	4	50	300	300	120	-	-	東飯田村松木	(四)
-	-	-	3	DC	110	110	74	-	-	玖珠町山浦	(五)
-	-	-	1.5	DC	110	110	40	-	-	八幡村古後	(五)
-	-	-	1.25	DC	100	100	100	-	-	森町日出生臺	(五)
-	-	-	20	50	3,300	3,300	490	-	-	南山田村菅原	(五)
-	-	-	5	50	300	300	278	-	-	北山田村戸畑	(五)
-	-	-	4	50	200	200	123	-	-	白山村大白谷	(五)
-	-	-	15	50	3,300	3,300	901	12.0	-	大野町大原	(五)
-	-	-	3	50	3,450	3,450	132	-	-	速見郡南端村天門	(五)
-	-	-	50	60	3,300	3,300	980	-	-	萩村大字馬場	(五)
-	-	-	40	50	3,450	3,450	533	-	-	阿南村西長寶	(五)
-	-	-	10	50	3,300	3,300	581	-	-	竹中村河原内	(五)

3. 第二種自家用電

縣	地方	施設者	施設者 本業	目的	施設認可 年月日 使用認可 年月日	使用區域	發電		
							名稱 (又ハ供給者)	原動力	電出 常時
大分	大分郡	内成信用購買販賣利用組合	-	燈	大 15. 5.26 " 15. 8.12	石城川村大字内成大字田代字西邊	九州水力電氣	受電	5
宮崎	東臼杵郡	神門信用購買販賣利用組合	-	燈、力	大 13. 2. 8 " 13.11.19	南郷村大字清水谷、大字神門、大字鬼神野	神門	水力	46
鹿兒島	彌樂郡	西志布志信用販賣購買利用組合	-	燈、力	大 14. 1.13 " 14. 7. 8	彌樂郡西志布志村大字野井倉ノ内上下野井倉及大字蓬原大字原田、大字野神、大崎村井俣ノ内小高井田	蓬原	水力	33
	"	中崎伊右衛門 外101名	-	燈	昭 " 6. 9.10 " 6.12.28	末吉町岩崎字榎井同町字池山及同町諏訪方字高松、西高松、西六町	中野	水力	3.2
	始良郡	小山 繁 外48名	-	燈、力	昭 " 3. 6.27 " 4. 7.19	山田村大字北山施設者邸宅	山花	水力	2
	熊毛郡	鯉島 宗 榮 外47名	-	燈	昭 " 4. 5.24 " 2. 1. 7	南種子村大字西之施設者邸宅	田代	水力	2.5
	"	島間信用販賣購買利用組合	-	燈、力	昭 " 5. 9.30 " 6. 4. 7	南種子村大字島間	島間	水力	15
鹿兒島	川邊郡	桑畑 晴 男 外20名	-	"	昭 " 5.10.24 " 6. 4.30	加世田町内山田施設者邸宅	東山	水力	1
	鹿兒郡	大迫信用購買販賣利用組合	-	燈、力	大 12. 2.19 " 13. 1.16	鹿兒島郡伊敷村大字犬追一圓(入佐ヲ除ク)及大字小野字番町下及中ノ西之谷伊集院町竹ノ山、上伊集院村仁田尾、石谷谷山町字五ヶ別府鹿兒島市字四別府	犬追日本	水力受電	30 20
	薩摩郡	加藤 市 清 外36名	-	燈	大 12. 2.19 " 14. 2.16	黒木村字小牧施設者邸宅	鈴連瀧	水力	2

氣工作物 (逓信大臣認可)(産業組合及20人以上共同施設)(續)

所 力 特殊	補給	豫備	所(又ハ受電) (*未落) K.W.		電 壓(V)		設 備			事 務 所	施設者 番 號
			全出力	周波數	最 大	配 電	電 燈 取付數	電動機取 付k.w.數	其 他 K.W.數		
-	-	-	5	50	3,300	3,300	273	-	-	石城川村内成	(空)
-	-	-	40	60	3,300	3,300	1,349	20.6	-	南郷村神門	(空)
-	-	-	33	50	3,300	3,300	913	36.5	-	西志布志村	(空)
-	-	-	3.2	60	300	300	150	-	-	末吉町岩崎	(空)
-	-	-	2	DC	220	220 110	65	-	-	山田村大字北山	(空)
-	-	-	2.5	DC	110	110	63	-	-	南種子村大字西之	(空)
5	-	-	20	50	3,300	3,300 210 105	596	23	-	南種子村大字島間	(空)
-	-	-	1	DC	125	105	33	-	-	加世田町内山田	(空)
-	-	-	50	60	3,300	3,300	1,651	40.6	-	伊敷村犬追	(空)
-	-	-	2	DC	220	220	68	-	-	黒木村小牧	(空)

4. 第二種自家用電氣工作物

遞信局長認可

(十九人以下共同施設)

4. 第二種 自家用電

縣	地方	施設者	施設者本業	目的	施設認可年月日 使用認可年月日	使用區域	發電		電出 常時
							名稱 (又ハ供給者)	原動力	
福	朝倉郡	白石伊六外14名	—	燈	大 13. 9. 4 昭 2. 4. 25	三奈木村大字荷原字鬼城	鬼ヶ城	水力	1
	山門郡	内田寂眞外6名	—	〃	大 8. 3. 1 昭 8. 4. 13	東山村大字本吉字南町、皿山小谷、ハライ、清水谷	九	水受電	2
	田川郡	香月春太郎外12名	—	〃	大 13. 2. 6 〃 13. 8. 16	方城町大字伊方字長浦	長浦共同	水力	0.5
	築上郡	遠藤三郎外1名	—	〃	大 13. 3. 29 〃 13. 9. 30	上城井村大字本庄	中河内	〃	0.25
	早良郡	後藤末吉外12名	—	〃	大 13. 12. 22 〃 15. 2. 10	脇山村大字椎原字荒谷	荒谷	〃	1
	嘉穂郡	上野健二外15名	—	〃	大 14. 12. 17 〃 15. 2. 24	上穂波村大字平塚ノ一部	平塚	〃	1
	〃	白井一次外4名	—	〃	大 15. 8. 13 〃 15. 12. 1	大分村大字内住字福ヶ谷	福ヶ谷	〃	0.5
	〃	土居六太郎外14名	—	〃	昭 2. 7. 14 〃 2. 9. 4	上穂波村大字山口字末ノ山、荒谷	末山	〃	1
	〃	藤井哲彌外9名	—	〃	昭 3. 7. 12 〃 3. 9. 12	内野村大字内野字大石	大石	〃	1
	糸島郡	古川幸太郎外12名	—	〃	昭 2. 2. 15 〃 2. 12. 27	福吉村大字福井字馬場、後山、ツツノ	眞名子	〃	1
八幡市	原田曉藏外7名	—	〃	大 15. 11. 8 昭 2. 6. 27	八幡市大字大藏字田代	九	水受電	0.4	
佐賀	藤津郡	坂口種一外1名	—	燈、力	大 12. 5. 31 〃 13. 2. 1	能古見村大字山浦字本城平谷	平谷	水力	5
熊	球磨郡	槻木彌八郎外18名	—	燈	大 15. 5. 11 〃 15. 5. 25	久米村字槻木木岡、芭蕉ノ木	槻木	水力	1
	阿蘇郡	宇都宮覺外8名	—	〃	昭 3. 9. 12 〃 3. 12. 21	南小國村満願寺字立岩	立岩	〃	2
	本	八代郡	山田徳丸外16名	—	〃	昭 7. 10. 11 〃 7. 12. 23	下松求麻村横石組字笹尾	山田	〃
大分	別府市	田原虎喜外16名	—	燈	大 13. 4. 11 〃 13. 7. 16	別府市大字東山字城島	城島	水力	* 9.1
	遠賀郡	由川三一外12名	—	〃	昭 2. 4. 18 〃 2. 5. 23	由布院村大字塚原字中釣、中ノ原、硫黄山	塚原	〃	1.5
	下毛郡	田中幹二郎外1名	—	〃	大 13. 5. 5 〃 13. 6. 4	三郷村大字中摩字岩淵	岩淵	〃	1
	〃	藤原民藏外18名	—	〃	大 11. 4. 18 〃 12. 1. 20	三郷村大字中摩字朝小野	朝小野	〃	2
	〃	江淵榮外8名	—	〃	大 11. 9. 13 〃 14. 3. 21	下郷村大字金吉字伊福	伊福	〃	1

氣工作物 (逓信局長許可) (19人以下共同施設)

所	(又ハ受電)			周波數	電 壓(V)		設 備			事務所	施設者番號
	力 (*未落) K.W.				最大	配電	電燈取付數	電動機取付馬力數	其他K.W.數		
	特殊	補給	豫備								
—	—	—	—	1	110	110	30	—	—	三奈木村荷原	(一)
—	—	—	—	2	3,000	105	40	—	—	東山村本吉	(二)
—	—	—	—	0.5	110	110	29	—	—	方城村大字伊方	(三)
—	—	—	—	0.25	100	100	12	—	—	上城井村本庄	(四)
—	—	—	—	1	110	110	18	—	—	脇山村大字椎原字荒谷	(五)
—	—	—	—	1	105	105	32	—	—	上穂波村字平塚	(六)
—	—	—	—	0.5	110	110	20	—	—	大分村内住	(七)
—	—	—	—	1	110	110	30	—	—	上穂波村山口	(八)
—	—	—	—	1	100	100	36	—	—	内野村内野	(九)
—	—	—	—	1	110	110	32	—	—	福吉村福井	(一〇)
—	—	—	—	0.4	100	100	17	—	—	八幡市大藏	(一一)
—	—	—	—	5	110	110	25	—	—	能古見村山浦	(一二)
—	—	—	—	1	110	110	65	—	—	久米村槻木	(一三)
—	—	—	—	2	110	110	40	—	—	南小國村満願寺字立岩	(一四)
—	—	—	—	5.5	110	110	43	—	—	下松求麻村横石組字笹尾	(一五)
—	—	—	—	* 9.1	3,300	3,300	32	—	—	別府市東山	(一六)
—	—	—	—	1.5	110	110	80	—	—	由布院村塚原	(一七)
—	—	—	—	1	110	110	10	—	—	三郷町中摩	(一八)
—	—	—	—	2	110	110	45	—	—	三郷村朝小野	(一九)
—	—	—	—	1	105	105	36	—	—	下郷村伊福	(二〇)

4. 第二種自家用電

縣	地方	施設者	施設者本業	目的	施設認可年月日 使用認可年月日	使用區域	發電		電出 常時	
							名稱 (又ハ供給者)	原動力		
大	下毛郡	吉原 隆 外4名	—	燈	大 12. 2.26 " 12. 8.22	下郷村大地樋山路字紅葉	紅葉	水力	2	
	"	劍木 滋留 外9名	—	"	昭 5.12.12 " 6. 5.19	槻木村字桑原、坂内、中畑	劍木	"	2.6	
	玖珠郡	小野 源六 外1名	—	"	昭 6. 6. 3 " 6. 6.18	八幡村大字古後字下河内 43,498	小野	"	0.5	
	"	長尾 力男 外12名	—	"	大 11. 4.15 " 11.11.18	八幡村大字古後ノ一部	杉山	"	1	
	"	甲斐 俊治 外10名	—	"	大 11. 4.15 " 11. 9.18	飯田村大字湯坪字筋湯	筋湯	"	3	
	"	長尾 浪造 外8名	—	"	大 13. 4.15 " 13. 6. 6	八幡村古後ノ一部	中野	"	2	
	"	藤野 龜太郎 外16名	—	"	大 14. 4.16 " 15. 2.22	八幡村大字古後ノ一部	灰原	"	1	
	"	建 末 松 外8名	—	"	大 11.11.30 " 12. 1.25	八幡村大字古後ノ一部	下河内	"	0.3	
	"	後藤 兵市 外1名	—	"	昭 8. 2. 1 " 8. 4. 1	北山田村大字四日市ノ一部	川内	水力	0.5	
	"	赤峯 文夫 外16名	—	"	昭 9. 9.19 " 9.10.24	飯田村大字湯坪ノ一部	湯坪	"	2	
	"	田中 平三 外1名	—	"	昭 10.12. 4 " 11. 6. 5	八幡村古後ノ一部	古後	"	0.53	
	分	日田郡	勝河 什郎 外3名	—	"	大 10.10.21 " 11. 1.13	前津江村大字楠木字星拂ノ一部	勝河	"	0.5
	"	"	井上 篤 外16名	—	"	大 11. 7. 6 " 11.11.16	上津江村大字上野田字小河原	小河原	"	3
	"	"	權藤 才藏 外1名	—	"	大 14. 4.16 " 15. 1.26	小野村字市木字尾崎	市井木	"	2
大野郡	下原 峰太郎 外11名	—	"	大 14. 4.15 " 15. 2.12	長谷川村大字上畑ノ一部	大村	"	2		
宮	東白	後藤 惣市 外10名	—	燈	昭 6. 8. 7 " 8. 6.14	西郷村大字田代字日平	日平	水力	1	
崎	兒湯郡	濱砂 菊次 外7名	—	"	昭 8. 5.23 " 8. 8.31	東米良村大字上揚字古穴手	古穴手	"	1	

氣工作物 (遞信局長許可) (19人以下共同施設) (續)

所	(又ハ受電)				電 壓(V)		設 備				事 務 所	施設者 番 號
	力 (*未 落) K.W.				最 大	配 電	電 燈 取付數	電 動 機 取付馬力數	其 他 K.W.數			
	特 殊	補 給	豫 備	全出力						周波數		
—	—	—	—	2	DC	100	100	45	—	—	下郷村樋山路	(三)
—	—	—	—	2.6	DC	100	100	19	—	—	槻木村一五〇八	(三)
—	—	—	—	0.5	DC	100	100	14	—	—	八幡村古後	(三)
—	—	—	—	1	DC	110	110	36	—	—	八幡村古後(休止中)	(四)
—	—	—	—	3	DC	110	110	100	—	—	飯田村湯平	(五)
—	—	—	—	2	DC	100	100	30	—	—	八幡村古後	(六)
—	—	—	—	1	DC	110	110	45	—	—	八幡村古後	(七)
—	—	—	—	0.3	DC	110	110	32	—	—	八幡村古後	(八)
—	—	—	—	0.5	DC	110	110	?	—	—	北山田村大字四日市	(九)
—	—	—	—	2	DC	110	110	44	—	—	飯田村湯平	(十)
—	—	—	—	0.53	DC	110	110	16	—	—	八幡村古後	(十一)
—	—	—	—	0.5	DC	110	110	40 35	—	—	前津江村星拂	(十二)
—	—	—	—	3	DC	110	110	66	—	—	上津江村上野田	(十三)
—	—	—	—	2	DC	110	110	30	—	—	小野村 5,207	(十四)
—	—	—	—	2	DC	110	110	48	—	—	長谷川村上畑	(十五)
—	—	—	—	1	DC	110	110	26	—	—	西郷村田代	(十六)
—	—	—	—	1	DC	100	100	42	—	—	東米良村大字上揚字古穴手	(十七)

5. 第二種自家用電氣工作物

逓信局長認可

(十九人以下共同施設ヲ除ク)

5. 第二種自家用電

縣	地方	施設者	施設者本業	目的	施設認可年月日 使用認可年月日	使用區域	發電			
							名稱 (又ハ供給者)	原動力	出力 常時	
福	門司市	大日本製糖株式會社大里工場	製糖	電燈力	明 37. 6. 29 " 37. 9. 5	門司市大字大里製糖所構内	工場軌	汽力受電	— 300	
	"	日本製粉株式會社	製粉	"	明 44. 7. 18 " 44. 9. 30	門司市大里町製粉工場並ニ構内 3,928	九水	受電	800	
	"	櫻麥酒株式會社	麥酒製造	燈、力、熱	大 1.12.26 " 2. 6.15	門司市大里町會社構内一圓(事務所工場)大里町字住吉	九軌	"	350	
	"	神戸製鋼所門司伸鋼工場	製鋼	"	大 9.12.10 " 6.12.11	門司市大字小森江522ノ1會社工場構内	"	"	1,900	
	"	大日本酒類醸造株式會社大里工場	酒類醸造	燈	大 7. 2. 4 " 7. 4.19	門司市大里町 6,401 會社工場構内	九水	"	50	
	"	徳永硝子工業株式會社	窯業	燈、力、熱	大 14. 1. 26 " 14. 3. 1	門司市大里町會社工場内	九軌	"	150	
	"	日本郵船株式會社貯炭場	運輸	燈、力	大 14.12. 8 " 15. 3. 2	門司市葛葉新理立新設貯炭場内	"	"	25	
	"	日本郵船株式會社門司支店	船舶	燈、力、熱	昭 2.11.12 " 2.12.26	門司市棧橋通一丁目一門司支店構内	"	"	35	
	"	辻村商店 辻村良衛	煉瓦製造	燈、力	昭 5. 7. 29 " 5.10.11	門司市大字大里二〇町 3,793 辻村商店煉瓦部工場構内	"	"	60	
	"	山下黒鉛工業株式會社	黒鉛	"	昭 6. 3. 9 " 6. 3.17	門司市田野浦 115 會社工場構内	"	"	80	
	"	有限責任全國購買組合聯合會	購買	"	昭 6.11.13 " 9.11.21	門司市大字門司字大久保 8,752ノ10 門司出張所門司肥料工場構内	"	"	70	
	"	株式會社大里製鹽所	製鹽	"	大 6.11.10 " 8. 4.19 " 8. 5. 8	門司市大里町會社工場構内	九水	"	45	
	"	門司市	上水道	力	昭 8. 4. 22 " 8. 7. 3	門司市小森江ポンプ場 " 丸山町ポンプ場	九軌	"	57	
	"	山城屋合資會社	デパート	燈、力、熱	昭 9. 6.12 " 9. 6. 29	門司市本町一番地	"	"	40	
	"	株式會社朝日新聞社	新聞	"	昭 9.11.16 " 9.12.13	門司市大字門司3102番地ノ55及 3,113 門司支局構内	"	"	120	
	"	株式會社大阪毎日新聞社	"	"	昭 10. 3.15 " 10. 3. 29	門司市清瀧町一丁目 902ノ1 大阪毎日西部總局内	"	"	130	
	"	日本冶金株式會社	冶金	燈、力	昭 10. 7.16 " 10. 8. 8	門司市大字小森江538ノ2 門司工場	"	"	70	
	岡	門司市	水道	"	昭 10.11.19 " 10.11.28	企救郡中谷村大字頂吉	九水	"	100	
		"	岡野バルブ製造株式會社	バルブ製造	"	昭 11. 6.13 " 11. 8. 25	門司市大里	九軌	" 晝夜	120 10
		"	合資會社東洋硝子工場	硝子瓶	"	昭 11. 7. 4 " 11. 7. 25	門司市大字大里戸ノ上通三丁目	"	"	80
"		三井物産株式會社	一	"	昭 12. 7. 2 " 12. 7.15	門司市棧橋通2番地ノ4	"	"	65	
小倉市		東京製鋼株式會社小倉分工場	製鋼	燈、力、接	明 42. 4. 23 " 42. 5.17	小倉市大字砂津小倉分工場及附屬社電並ニ棧橋	九軌	" 晝夜	1,150 200	
	福岡縣立小倉工業學校	實驗	燈、力、實驗	明 45. 2. 8 " 45. 6. 5	小倉市篠崎850 小倉工業學校構内	工業學校九軌	受宅	— 15		

氣工作物 (遞信局長認可) (19人以下共同施設ヲ除ク)

特殊	補給	豫備	所 (又ハ受電)		電 壓(V)		事務所	備 考
			力 (*未落) K.W.	周波數	最大	配電		
—	—	20	320	DC 50	3,500	200	門司市大里	
—	—	—	900	50	3,500	3,500	門司市大里 3,928	
—	—	—	350	50	3,500	3,500	門司市大里	
—	—	—	1,900	50	3,300	3,300	門司市大字小森江552ノ1	
—	—	—	50	50	3,300	3,300	門司市大里 6,401	
—	—	—	150	50	3,300	3,300	門司市大里 27,811	
—	—	—	25	50	3,300	220	門司市濱町	
—	—	—	35	50	3,300	—	門司市棧橋通り一丁目 1	
—	—	—	60	50	3,300	—	若松市本町一丁目 19	
—	—	—	80	50	3,300	—	門司市田野浦 115	
—	—	—	70	50	3,300	3,300	門司市東本町二丁目 3,102ノ10	
—	—	—	45	50	3,300	3,300	門司市大里	
—	—	—	57	50	3,300	3,300	門司市	
—	—	—	40	50	3,300	210 105	門司市本町	
—	—	—	120	50	3,300	210 105	大阪市北區中ノ島 3ノ3	
—	—	—	130	50	3,500	210 105	大阪市北區堂島上二丁目 36	
—	—	—	70	50	3,300	210 105	門司市大字小森江 538ノ2	
—	—	—	100	50	3,500	210 105	門司市	
—	—	晝夜	120 10	50	3,300	210 105	門司市大里	
—	—	—	80	50	330	210 105	門司市大里ノ上通り	
—	—	—	65	50	3,300	210 105	門司市棧橋通2番地 4	
—	—	晝夜	1,150 200	50	3,500	3,500 125	小倉市砂津	
—	—	—	15	50	3,350	3,350	小倉市板櫃町篠崎 850	

5. 第二種 自家用電

縣	地方	施設者	施設者本業	目的	施設認可年月日 使用認可年月日	使用區域	發電		電出	
							名稱 (又ハ供給者)	原動力		常時
福	小倉市	東洋陶器株式会社	陶器製造	燈、力	大 6. 2.14 " 6. 6.27	小倉市篠崎町字正代458 會社工場敷地	九 軌	受電	300	
	"	九州瓦斯株式会社	瓦斯供給	"	大 7. 5.14 " 7. 8.12	小倉市大字板櫃字溜池2,1 74ノ1會社小倉炭炭製 造所	"	"	140	
	"	淺井製材株式会社	製材	力	大 7.10.21 " 7.11.11	小倉市篠崎町字正代458 會社工場	九 水	受電	50	
	"	日本理化學株式会社	(酸素水素) 瓦斯製造	燈、力	大 9. 2.18 " 9. 4.15	小倉市篠崎420 會社工場	九 軌	"	150	
	"	小倉築港株式会社	—	"	大 15.10.12 " 15.11. 4	小倉市及企救郡足立村海 岸並電備淺深船内及伸鐵 工場内	"	"	400	
	"	東京電氣株式会社小倉 工場	電球製造	燈、力	昭 2. 6.17 " 2. 9.14	小倉市大字板櫃 1.404 小倉工場構内	"	"	130	
	"	帝國酸素株式会社小倉 工場	化學工業	燈、力、熱	昭 3.12.26 " 3.12.30	小倉市大字到津字平田 289 小倉工場内	"	"	200	
	"	九州電氣工業株式会社	電氣分解	燈、力	大 9.10.21 " 9.12. 7	小倉市板櫃425 會社工場 及社宅	九 水	"	130	
	"	日本水産株式会社	製氷	"	大 10. 5.14 " 10. 7.11	小倉市舟町79工場、工場 北側海面456坪75	"	"	150	
	"	社團法人日本放送協會 九州支部小倉支所	放送	無電用電 源及電燈	昭 6.12. 3 " 6.12.24	小倉市大字板櫃字庚申塚 小倉支所構内	九 軌	"	30	
	"	小倉化學工業株式会社	油製造	燈、力、熱 電氣分解	昭 9. 5.16 " 10. 5.18	小倉市大字板櫃字 日明2755ノ1	"	"	500	
	"	小倉市	水道	力	昭 9. 6.26 " 9. 9. 7	小倉市大字篠崎11	"	"	60	
	"	帝國染料製造株式会社	クロール ベンゾ ール製造	燈、力	昭 10.10. 7 " 10.11. 4	小倉市大字板櫃及中井 小倉工場内	"	"	60	
	"	九州土地興業株式会社	埋立工事	"	昭 10.10.21 " 10.11.25	小倉市大字平松、板櫃、 中井ノ地先埋立	"	"	400	
	"	淺野セメント株式会社	倉庫	"	昭 11. 1.18 " 11. 2.21	小倉市北山越野710 小倉倉庫	九 軌	"	35	
	"	株式会社井筒屋百貨店	デパート	"	昭 11. 9.26 " 11. 9.30	小倉市寶町二丁目133	"	"	150	
	"	かねや百貨店 米谷安次郎	"	"	昭 11.11.25 " 11.12. 7	小倉市大字魚町127	"	"	100	
	岡	八幡市	黒崎窯業株式会社	耐火煉瓦 製造	燈、力	大 8. 3.31 " 8. 5.14	八幡市大字藤田535 會社敷地内	"	"	80
		"	中央記念株式会社	活動寫眞	燈	大 10.10.10 " 10.10.19	八幡市岡田町二丁目224 記念館内活動寫眞地室	"	"	7.5
		"	八幡伸鐵株式会社	鐵工	燈、力	大 14. 4. 9 " 14. 6. 4	八幡市枝光港町二丁目 1,793 工場構内	九 水	"	350
"		八幡製氷所 久富藤九郎	製氷	"	昭 5. 5.12 " 5. 6. 2	八幡市大字前田字花ノ尾 製氷所内	"	"	45	
"		八幡市	水道	燈、力 オゾン 發生	昭 5. 8.18 " 5. 9.30	遠賀郡底井野村大字下大 隈(遠賀川水源池ポンプ 場)八幡市大字尾倉字鬼 ヶ原(鬼ヶ原ポンプ場) 八幡市大字尾倉字山ノ神 (山ノ神淨水場濾過場) 八幡市大字尾倉字山ノ神 (山ノ神淨水場殺菌場)	九九 水軌	"	300 300	

氣工作物 (逓信局長認可) (19人以下共同施設ヲ除ク) (續)

所 (又ハ受電)				電 壓(V)		事 務 所	備 考
力 (*未落) K.W.		周波數		最大	配電		
特殊	補給	豫備	全出力				
—	—	—	300	50	3,500	3,500	小倉市篠崎町字正代 458
—	—	—	140	50	3,500	3,500	小倉市大字板櫃 2.174ノ1
—	—	—	50	50	3,500	3,500	小倉市篠崎町字田代 458
—	—	—	150	55	3,300	3,300	小倉市篠崎町 420
—	融	770	1,170	3,500	3,300	26	小倉市許斐町 1
—	—	—	130	50	3,300	3,300	小倉市板櫃
—	—	—	200	50	3,300	3,300	神戸市明石町38
—	—	—	130	50	3,300	3,300	大分縣速見郡川崎村 860
—	—	—	150	50	3,500	3,500	小倉市舟町79
—	—	—	30	50	3,450	3,450	熊本市城見町日本放送協會九州 支部
—	—	—	500	50	3,300	210 105	小倉市板櫃町字日明
—	—	—	60	50	3,300	210	小倉市
—	—	—	60	50	3,300	220 105	東京市麴町區丸ノ内一丁目六ノ 一
—	—	—	400	50	3,300	210 105	小倉市京町 358ノ2
—	—	—	35	50	3,300	210 105	門司市大字門司 300
—	—	—	150	50	3,300	210 105	小倉市室町二丁目33
—	—	—	100	50	3,300	210 105	小倉市大字魚町127
—	—	—	80	50	3,300	3,300	八幡市大字藏田535
—	—	—	7.5	50	200	200	八幡市岡田町二丁目 224
—	—	—	350	50	3,500	3,500	八幡市枝光町二丁目 1,793
—	—	—	45	50	210	210	八幡市大字前田字花ノ尾
—	—	—	600	50	3,300	3,300	八幡市役所

元日本食料工業株式会社

5. 第二種 自家用電

縣	地方	施設者	施設者 本業	目的	施設認可 年月日 使用認可 年月日	使用區域	發電		
							名稱 (又ハ供給者)	原動力	電出 常時
福	八幡市	小野田セメント株式會社	セメント製	燈、力	大 2. 9.22 " 2. 9.30	八幡市大字藤田2,247 工場構内八幡市大字藤田字東城石水溜2,292ノ2製糖工場	九 水	"	1,600
	"	九州水力電氣株式會社	一	燈	大 9.10.11 " 9.11.25	八幡市大字藤田字城尾856 社宅	自 社	"	1.04
	"	株式會社九州百貨店	百貨	燈、力	昭 7.12.13 " 7.12.20	八幡市大字尾倉字長谷67ノ4	九 軌	受電	70
	"	壽館 菅 貞 秋	活動	燈、力	昭 8.10. 3 " 9. 5. 2	八幡市通町九丁目	"	"	15.2
	"	中央記念株式會社	活動	燈、力	昭 9. 9. 5 " 9.10.10	八幡市中本町二丁目尾倉中央館	"	"	21
	"	株式會社山根藩商店	スチール ボール製	燈、力	昭 11. 2.18 " 11. 3. 5	八幡市枝光港町一丁目1,793ノ1	"	"	60
	"	野村 久 十 郎	活動	燈、力	昭 12. 7.12 未 開始	八幡市大字前田鶴田1385ノ53	"	"	12.6
戸	戸畑市	日本化成工業株式會社 牧山工場	炭炭製造	"	明 45. 5. 6 " 2. 5.10	戸畑市大字牧山炭炭製造所内一圓	九 水	汽力 受電	70
	"	明治製糖株式會社 戸畑工場	製糖	"	大 5. 7.27 " 5. 8.26	戸畑市大字戸畑字汐井崎開16ノ2戸畑工場構内	九 水	"	100
	"	日本水産株式會社	冷蔵	燈、力、熱	昭 3.12.28 " 4. 2.26	戸畑市大字戸畑字汐井崎開3ノ132ノ15工場構内	九 軌	"	1,000
	"	貝島炭礦株式會社	石炭販賣	燈、力	昭 4. 3.11 " 4. 4. 9	戸畑市大字戸畑字汐井崎開3ノ132ノ15工場構内 戸畑驛構内新川(鐵道省ヨリ賃借セル貯炭品敷地ヲ一圓トセル地域及之ニ隣接シ三菱鐵業カ鐵道省ヨリ賃借セル貯炭場)	九 水	"	250
	"	東洋製罐株式會社	製罐	燈、力、熱	昭 5. 1. 9 " 5. 1.29	戸畑市大字戸畑字汐井崎開32會社工場構内	九 軌	"	300
	"	若 松 市	水道	燈、力	昭 5. 6.24 " 5. 7.14	戸畑市大字牧山 4,510 牧山淨水所	九 水	"	80
	"	明治紡績合資會社戸畑工場	紡績	力	大 5. 5. 5 " 5. 9.26	戸畑市大字戸畑303	"	"	60
	"	戸 畑 市	水道	燈、力、熱 カ ン 生	昭 6. 5. 6 " 6. 7. 8	遠賀郡底井野村大字下大隈(遠賀川水源池ポンプ場)八幡市大字尾倉字鬼ヶ原(鬼ヶ原ポンプ場)戸畑市大字戸畑字大谷(大谷淨水場)	"	"	520
	"	合資會社戸畑耐火煉瓦製造所	煉瓦製造	力、熱	昭 7. 7. 5 " 7. 7.30	戸畑市大字戸畑246 事務所木型工場粉砕工場材料置場電氣爐工場、爐、乾燥場製品置場、送風機、水壓機室	"	"	晝 130
	"	明治紡績合資會社	紡績	燈、力	明 41.12. 5 " 42. 6. 2	戸畑市大字戸畑字牧山	九 水	"	晝 1,000 夜 650
岡	"	合資會社杉原鐵工所	鐵工業	電氣 火	昭 11. 3. 3 " 11. 4. 7	戸畑市戸畑蟹切4,259ノ1	九 水	"	600
	"	西部共同火力發電株式會社	電氣事業	燈、力	昭 11. 9.15 "	戸畑市大字中原字先濱45 戸畑發電所建設場構内	"	"	300
	"	明治製菓株式會社	製菓	燈、力	昭 11.10. 7 " 11.12. 2	戸畑市大字戸畑字汐井崎開17 戸畑工場構内	"	"	晝 60 夜 10
	若松市	日華製油株式會社	製油	燈、力	大 7. 2.16 " 8. 1.33	若松市濱ノ町開會社構内	九 水	受電	600

氣 工 作 物 (遞信局長認可)(19人以下共同施設ヲ除ク)(續)

所	(又ハ受電)			周波數	電 壓(V)		事 務 所	備 考
	力 (*未 落) K.W.	補 給	豫 備		最 大	配 電		
山口縣厚狹郡小野田町	1,600	—	—	50	3,500	3,500	6,276	
福岡市大字庄	1.04	—	—	50	105	105		
八幡市尾倉	70	—	—	50	3,300	3,300		
八幡市通町	15.2	—	—	50	200	200		
八幡市岡田町二丁目	21	—	—	50	200	200		
八幡市枝光港町一丁目	60	—	—	50	3,300	210 105		
八幡市大字前田鶴田1385ノ53	12.6	—	—	50	200	200		
本社東京市麴町區丸ノ内二丁目4 戸畑市大字牧山	65	—	—	DC 50	3,300	3,300		元日本タール株式會社
戸畑市大字戸畑字汐井崎開16ノ2	100	—	—	50	3,500	3,500		
戸畑市大字戸畑字汐井崎開24	1,000	—	—	50	3,300	3,300		
下關市唐戸町第二番	250	—	—	50	3,500	3,500		
戸畑市大字戸畑字汐井崎開32	300	—	—	50	3,300	3,300		
若松市役所	80	—	—	50	3,450	105 210		
戸畑市大字戸畑 4,303	60	—	—	60	3,500	—		
戸畑市役所	520	—	—	50	3,300	3,300		
戸畑市大字戸畑246	130	—	—	50	3,300	105 210 3,300		
戸畑市大字戸畑4,303	1,650	—	—	50 50	3,500	3,300		
戸畑市戸畑 4,259ノ1	600	—	—	50	3,300	100		
東京市麴町區丸ノ内三丁目 6	300	—	—	50	3,300	3,300 220 100		
戸畑市大字戸畑字汐井崎開17	60	—	—	50	3,300	210 105		
若松市濱ノ町開73	600	—	—	50 50	3,300	3,300		

5. 第二種自家用電

縣	地方	施設者	施設者本業	目的	施設認可年月日 使用認可年月日	使用區域	發電			出常時
							名稱 (又ハ供給者)	原動力	出力	
福	若松市	日本水産株式会社	製氷	"	大 14. 9.21 " 14.14.10	若松市惠比須通り五丁目144 (第七十六若松工場) 若松市東海岸通り五丁目67ノ1番先 (碎氷機室ノ八坪) 若松工場	九	水	受電	50
	"	日本火薬製造株式会社	工業	"	昭 3. 1.20 " 3. 2.24	若松市淺川字荒手折尾作業所内	九	軌	"	22
	"	若松築港株式会社	築港	"	昭 4. 7. 2 " 4. 8.19	八幡市大字藤田地先海面 若松市濱町船入海面	"	"	"	400
	"	栃木商事株式会社	造船	燈、力	昭 5. 8.12 " 5.10.22	若松市濱十五番町一丁目10 栃木造船所	九	水	受電	60
	"	株式会社日立製作所 若松工場	鑄物製造	"	昭 9. 6.21 " 9. 6.27	若松市惠比須通り八丁目開143若松製作所内	九	水	"	450
	"	日本水産株式会社	水産物製	燈、力、熱	昭 9. 5.23 " 9. 6. 8	若松市外町3丁目開1 若松工場内	"	"	"	45
	直方市	筑豊鐘山學校	學校	"	昭 3. 3. 5 " 3. 4.16	直方市大字頓野學校構内	"	"	"	40
	"	直方市	水道	電動力	昭 6. 9.21 " 6.11.28	直方市大字山部字川成1.217 (上水道水源池)	"	"	"	90
	"	福田照久	熔接	力	昭 7. 6. 2 未落成	直方市直方 1,035	"	"	"	-
	福岡市	鐘淵紡績株式会社 博多支店	紡績	燈、力	明 30. 5.24 " 30.12. 3	住吉町大字住吉字鉢底、字川口工場其他	工東	場邦	汽力受電	450
福岡酸素株式会社		酸素製造	"	大 10. 6.27 " 10. 7.27	住吉町春吉字敷町 1.479 會社構内工場	九	水	受電	100	
活動常設友樂館 岩崎元次郎		活動寫眞	燈	大 13. 2.18 " 13. 3.13	福岡市東中洲245 友樂館内	東	邦	"	7.5	
活動常設壽座 吉田藤		"	"	大 14. 4. 7 " 14. 4.29	福岡市東中洲245 壽座内	"	"	"	7.5	
合資會社福岡日日新聞社		新聞	燈、力	大 14. 5.21 " 15. 1.18	福岡市下警固984 會社構内	"	"	"	35	
帝キキ俱樂部 佐藤梧樓		活動寫眞	燈	大 15. 2.20 " 15. 5.21	福岡市東中洲188 帝キキ俱樂部内	"	"	"	7.5	
日本水産株式会社		製氷	燈、力	昭 3. 3.30 " 3. 5.24	福岡市海岸通り五丁目會社構内福岡第二冷凍工場	"	"	"	130	
活動常設本興座 山崎次男		活動寫眞	燈、力	昭 3. 6.15 " 3. 8.22	福岡市東中洲212ノ1 本興座内	"	"	"	37.5	
合名會社深見商店		鑄物製造	"	昭 3.10. 3 " 3.11. 1	福岡市上土居町9 (鑄物工場構内) 福岡市大乗寺町 (深見商店構内)	"	"	"	200	
おたふくわた株式会社		製綿	燈、力、熱	昭 4. 6.17 " 4. 9.19	福岡市比惠 1,148 工場内 " " 172ノ2	"	"	"	240	
株式会社玉屋呉服店	テバート	燈、力、熱	昭 4.10. 7 " 4.12. 9	福岡市東中洲235 216ノ1 216ノ4 216ノ5 217 218 234ノ1 234ノ10	"	"	"	150		
片倉生命保險株式会社	保險	"	昭 5. 5.15 " 5. 6.30	福岡市上吳服町23 會社構内	"	"	"	40		
社団法人日本放送協會九州支部福岡支所	放送	放送用無線電燈、力	昭 5.12. 1 " 6. 1.30	福岡市因幡町1 福岡支所内	非	常	受電内燃力	20		

氣工作物 (遞信局長認可) (19人以下共同施設ヲ除ク) (續)

特殊	所 (又ハ受電)			周波數	電 壓(V)		事務所	備 考	
	力 (*未落)	補給	豫備		最大	配電			
-	-	-	-	50	50	3,300	3,300	若松市惠比須通五丁目144	
-	-	-	-	22	50	210	210	若松市大字淺川字荒手	
-	-	-	-	400	50	3,300	3,300	若松市東海岸通り	
-	-	-	-	60	50	3,500	3,500	若松市濱十五番町一丁目150	
-	-	-	-	450	50	3,300	3,300 210 105	若松市惠比須通り	元國産工業株式会社
-	-	-	-	45	50	3,300	210 105	戸畑市戸畑	
-	-	-	-	40	50	3,300	3,300	直方市頓野	
-	-	-	-	90	50	3,300	3,300	直方市役所	
* 350	-	-	-	* 350	50	3,300	3,300	直方市直方	
-	-	18	468	DC	60	2,100	2,100	福岡市住吉町大字住吉217	
-	-	-	-	100	50	3,300	3,300	福岡市住吉町春吉字敷町1479	
-	-	-	-	7.5	60	200	200	福岡市東中洲245	
-	-	-	-	7.5	60	200	200	福岡市東中洲245	
-	-	-	-	35	60	3,300	3,000	福岡市下警固984	
-	-	-	-	7.5	60	200	200	福岡市東中洲188	
-	-	-	-	130	60	3,300	8,300	福岡市海岸通り五丁目	
-	-	-	-	37.5	60	200	200	福岡市東中洲町212ノ1	
-	-	-	-	200	60	3,300	3,300	福岡市上土居町9	
-	-	-	-	240	60	3,300	3,300	福岡市比惠 1,148	
-	-	-	-	150	60	3,400	3,400	福岡市東中洲235	
-	-	-	-	40	60	3,400	-	福岡市上吳服町23	
-	-	16	36	60	60	3,200	3,200	福岡市因幡町1	

5. 第二種 自家用電

縣	地方	施設者	施設者本業	目的	施設認可年月日 使用認可年月日	使用区域	發電		電出	
							名稱 (又ハ供給者)	原動力		
福	福岡市	活動常設民衆俱樂部 末松 長 策	活動寫眞	燈	大 13. 3.22 " 13. 4.11	福岡市東中洲民衆俱樂部 内	"	受電	7.5	
	"	日本タンクステン株式 會社	電球	燈、力、熱	昭 6. 8.12 " 6. 9.11	福岡市住吉町401 402 403 404 405 所在會社工場	"	"	100	
	"	株式會社九州日報社	新聞	燈、力	昭 7. 4.26 " 7. 5.26	福岡市天神町28九州日報 社屋內及印刷工場内	"	"	40	
	"	九州電氣軌道株式會社	—	燈、力、熱	昭 7. 6.17 " 7. 7.20	福岡市馬場新町上辻堂町 下辻堂町ニ貨商店及市場	東 邦	受電	30	
	"	博多コースター合資會 社	コースター	"	昭 7. 9. 5 " 7.10. 7	福岡市大字春吉平田 1,325	"	"	60	
	"	日本コム株式會社 (福岡工場)	足袋製造	燈、力、熱	昭 5. 4. 9 " 5. 9. 5	福岡市住吉町字上田15 工場構内	"	"	700	
	"	藤野製綿株式會社	製綿	燈、力	昭 8.11.16 " 9. 2.24	福岡市住吉二丁目 1600ノ2	"	"	40	
	"	昭和鐵工株式會社	鐵工	"	昭 9. 7.18 " 9. 8. 8	福岡市大字春吉 1,520	"	"	50	
	"	株式會社博多株式取引 所	取引	燈、力	昭 9.12.21 " 10. 1.12	福岡市天神町 55	"	"	90	
	"	合名會社福岡精工所	鐵工	"	昭 9.12.22 " 10. 1.18	福岡市比惠 1,105	"	"	60	
	"	博多鐵器エナメル株式 會社	エナメル 製造	"	昭 10. 5. 9 " 10.11.19	福岡市馬出開町428	"	"	40	
	"	西部電氣工業所 福岡 田 總	電氣工業	"	昭 11. 1.18 " 11. 2. 4	福岡市字比惠 1,143	"	"	20	
	"	千代田生命保險相互會 社	保險	"	昭 12. 1.12 " 12. 4.26	福岡市天神町 2	"	"	40	
	"	株式會社岩田屋百貨店	デパート	"	昭 12. 3. 1 " 12. 3.12	福岡市天神町17	"	"	350	
	飯	飯塚市	活動常設永樂館 德永 幸 市	活動寫眞	燈	昭 4. 2.18 " 4. 5.15	飯塚市1,326 永樂館内	昭和電燈	"	10
		"	嘉穂劇場 伊藤 隆	劇場	"	昭 4. 5.20 " 4.6.19	飯塚市大字飯塚280 劇場内	"	"	10
		"	活動常設金春館 神山 耕三 館	活動寫眞	燈、力	昭 4.11.11 " 5. 9.11	飯塚市大字飯塚428ノ5 金春館内	"	"	10
		"	活動常設毎日館 阿部 兵四 館	"	燈	昭 6. 1.23 " 7. 6.24	飯塚市大字飯塚414 毎日館内	"	"	10
"		活動常設天國館 神山 耕三 館	活動寫眞	"	昭 6. 1.26 " 6. 2.23	飯塚市大字飯塚272 天國館構内	"	"	7.5	
"		九州送電株式會社	電力供給	燈、力、熱	昭 6.10. 3 " 6.10.27	飯塚市大字川島字古堤250 九送嘉穂變電所構内一圓	九 水	"	100	
"		京屋百貨店 鈴木 淳三 店	百貨店	燈、熱	昭 9. 9. 9 " 9. 6.27	飯塚市東町293ノ1	昭和電燈	"	20	
"		嘉麻興業株式會社	採炭	燈、力	昭 11. 3.12 " 11.10.24	飯塚市大字鯉田字市ノ間 及鳥越	九 水	"	200	

氣 工 作 物 (遞信局長認可) (19人以下共同施設ヲ除ク) (續)

所	(又ハ受電)			周波數	電 壓(V)		事 務 所	備 考
	力 (*未落)	K.W.	電 壓(V)		最大配電			
—	—	—	7.5	60	200	200	福岡市東中洲	
—	—	—	100	60	3,400	3,400	福岡市住吉町401	
—	—	—	40	60	3,200	200 100 3,200	福岡市天神町28	
—	—	—	30	60	3,200	105 210 3,200	小倉市京町358ノ2	
—	—	—	60	60	3,200	210 105 3,200	福岡市大字春吉平田 1,325	
—	—	—	700	60	3,300	3,300	久留米市洗町156	元日本足袋株式會社
—	—	—	40	60	3,300	3,300	福岡市住吉町	
—	—	—	50	60	3,300	210 105	福岡市大字春吉 1,520	
—	—	—	90	60	3,200	210 103	福岡市天神町55	
—	—	—	60	60	3,300	210 105	福岡市比惠 1,150	
—	—	—	40	60	3,200	210 105	福岡市馬出開町428	
—	—	—	20	60	3,300	210 105	福岡市大字比惠 1,142	
—	—	—	40	60	3,100	210 105	福岡市天神町2	
—	—	—	350	60	3,200	2,200 210 105	福岡市天神町17	
—	—	—	10	50	105	105	飯塚市 1,226	
—	—	—	10	50	105	105	飯塚市大字飯塚280	
—	—	—	10	50	105	105	飯塚市大字飯塚428ノ5	
—	—	—	10	50	105	105	飯塚市大字飯塚414	
—	—	—	7.5	50	105	105	飯塚市大字飯塚272	
—	—	—	100	50	3,500	220 110 3,500	東京市麗町區丸ノ内三丁目2 (福岡市大字庄)	嘉穂變電所工所用
—	—	—	20	50	100	100	飯塚市東町	
—	—	—	200	50	3,500	220 110 55	飯塚市大字立岩 1,900	

5. 第二種自家用電

縣	地方	施設者	施設者 本業	目的	施設認可 年月日 使用認可 年月日	使用區域	發電		
							名稱 (又ハ供給者)	原動力	出 常時
福	久留米市	つちやたび株式会社	足袋製造	燈、力	明 43. 5.12 " 43. 6.20	久留米市白山(會社工場) 莊島町(寄宿舍、社宅、浴 場) 莊島町385 385 384 883 382 380 379 378 377 347 白山町字横枕51 ノ3 字島飼13ノ1	東邦	"	600
	"	鐘淵紡績株式会社久留米支店	紡績	燈、力、熱	大 3. 9. 9 " 3.12.19	久留米市篠山町(構内及 寄宿舍) 洗町四丁目(社 宅) 篠山町(工場) 洗町 (社宅) 京町四丁目118	"	"	400
	"	日本ゴム株式会社	足袋製造	燈、力	大 15. 3. 4 昭 2.11. 4	久留米市洗町(工場構内)	"	"	2,300
	"	日本製粉株式会社	製粉	燈、力	大 15. 6. 5 " 15. 9. 9	久留米市白山町330 (工場構内)	"	"	260
	"	久留米製氷冷蔵株式会社	製氷	燈	昭 2. 8.23 " 3. 6. 0	久留米市野中町字炭焼 938(工場構内)	"	"	37
	"	新冨自轉車製造株式会社	自轉車 製造	力、熔接 鍍金	昭 3. 6. 3 " 3. 6.27	久留米市京町220 221 (久留米工場構内)	"	"	65
	"	坂口龜太郎	製材	力	昭 7. 7.27 " 7. 9.13	久留米市京町169 170 製材所工場構内	"	"	30
	"	財團法人九州醫學專門 學校	—	燈、力、熱 醫療機械	昭 7. 3.29 " 7. 5.16	久留米市小森野町 2,430 學校々舎、附屬病室	"	"	35
	"	映畫クラブ 西尾久米吉	活動	燈、力	昭 8. 9.11 " 9. 4. 6	久留米市日吉町27	"	"	13.5
	"	旭館市井勝太郎	活動	"	昭 8.10.11 " 9. 4. 7	久留米市日吉町23ノ1 旭館	"	"	22.5
	"	太陽館西見一	活動	"	昭 9.10.22 " 10. 6. 3	久留米市西町 1,615	"	"	11.5
	"	辨天座本村正	活動	"	昭 10. 1.30 " 10. 4.25	久留米市西町 1,613	"	"	10.5
	"	和田三郎	市場	燈、力、熱	昭 10. 4.11 " 10. 6. 4	久留米市日吉町22 久留米市場内	"	"	60
	"	國武特許緋合名會社	緋製造	力	昭 10. 4.11 " 10. 7.29	久留米市莊島町315	"	"	60
	"	福岡縣久留米工業試驗 場	—	"	昭 10. 6.10 " 10. 7.29	久留米市津福本町今畑 218ノ1	"	"	30
	"	日本水産株式会社	冷凍	燈、力	昭 12. 3. 3 " 12. 3.22	久留米市白山町225 久留米冷凍工場	"	"	50
	大牟田	鐘ヶ淵紡績株式会社 三池支店	紡績	燈、力、熱	大 3. 5. 9 " 3. 7. 4	大牟田市明治町一丁目、 二丁目會社構内一圓 (工場、事務所、寄宿舍)	三池支店 東邦	汽力 受電	— 700
	"	大牟田電氣軌道株式會 社	—	燈、力	昭 4. 5.11 " 4. 7.19	大牟田市三川町大字川尻 字北白金塚及南白金塚、 會社變電所、社庫、運輸 事務所並ニ之ニ隣接セル 用地	電鐵	受電	10
	"	太陽館林田龍十郎	活動	燈、力	昭 8. 9.11 " 9. 9.17	大牟田市大正町二丁目20	東邦	"	8
	"	友樂館林田壽一	活動	燈、力	昭 9. 2. 7 " 9. 9.17	大牟田市三川町二丁目27	"	"	8
"	日本水産株式会社	冷凍	燈、力	昭 12. 3. 3 " 12. 3.22	大牟田市松原町二丁目28 大牟田冷凍工場	"	"	30	

氣工作物 (逓信局長認可) (19人以下共同施設ヲ除ク) (續)

所 (又ハ受電)					電壓(V)		事務所	備考
力 (*未落) K.W.			周波數	最大	配電			
特殊	補給	豫備				全出力		
—	—	—	600	60	3,300	3,300	久留米市米屋町70	
—	—	—	400	60	3,300	3,300	久留米市篠山町427	
—	—	—	2,300	60	3,300	3,300	久留米市洗町156	
—	—	—	260	60	3,300	3,300	久留米市莊島町字新町330	
—	—	—	73	60	3,300	3,300	久留米市野中町炭焼938	
—	—	—	65	60	3,300	3,300	久留米市京町220,221	
—	—	—	30	60	3,200	210 3,200	久留米市京町169	
—	—	—	35	60	3,200	3,200	久留米市小森野町 2,430	
—	—	—	13.5	60	200	200	久留米市日吉町	
—	—	—	22.5	60	200	200	久留米市日吉町	
—	—	—	11.5	60	200	200	久留米市西町	
—	—	—	10.5	60	200	200 100	久留米市西町	
—	—	—	60	60	3,200	210 105	久留米市日吉町	
—	—	—	60	60	3,200	210	久留米市莊島町315	
—	—	—	30	60	3,200	210	久留米市津福本町今畑218ノ1	
—	—	—	50	60	3,300	210 105	福岡市石城町二丁目19日本水産 株式會社冷凍部福岡出張所	
—	—	50	750	DC 60	3,300	3,300	大牟田市明治町一丁目1	
—	—	—	10	60	220	220	大牟田市不知火町三丁目2	
—	—	—	8	60	200	200	大牟田市大正町	
—	—	—	8	60	200	200 100	大牟田市三川町	
—	—	—	30	60	3,300	210 105	福岡市石城町二丁目19日本水産 株式會社冷凍部福岡出張所	



5. 第二種 自家用電

縣	地方	施設者	施設者本業	目的	施設認可年月日 使用認可年月日	使用區域	發電		
							名稱 (又へ供給者)	原動力	電出 常時
福	大田市	大牟田製氷株式會社	製氷	燈、力	昭 12. 4.26 " 12. 7. 2	大牟田市柿岡町二丁目36	東邦	受電	40
	"	株式會社圓佛商店	製材	燈、力	昭 12. 6.25 " 12. 7.24	大牟田市濱町第一工場 " 不知火町第二工場	"	"	50
	遠賀郡	岩崎鑛業所 岩崎鶴龜	採炭	燈、力	大 3. 6. 1 " 3. 6.17	遠賀郡香月村大字楠橋字 井手原(橋内)中間町、底 井野村 深坂炭坑	岩崎鑛業所 九	汽力受電	500
	"	金丸鑛業株式會社	"	"	大 7. 3. 2 " 7. 3.14	遠賀郡岡垣村大字戸切字 白谷、龍王、百合野、河 内、上畑、男石及大字海 老津字白谷海老津炭坑内	九	水	230
	"	小林鑛業所新平 小林勇平	"	燈、力、熱 熔接	昭 6. 7.23 " 6. 8.29	遠賀郡中間町大字中間字 小牟田瑞穂一圓字中尾板 字道元字假屋字門前 (以上炭坑々内、社宅、 納屋等)	九	軌	250
	"	貝島炭鑛株式會社 大辻鑛業所	"	燈、力、熱	明 32. 3.22 " 32. 5.12	遠賀郡香月町地内	大之浦	受電	1,350
	"	大正鑛業株式會社	"	燈、力	大 4.10.19 " 4.12.17	遠賀郡中間町大字中間木 社々宅大根土炭坑、中鶴 炭坑	自	社	2,400
	"	日本化學工業株式會社	採炭	燈、力	大 3.12.24 " 4. 1. 1	若松市、芦屋町、遠賀郡水 卷村、折尾町、長津村、中 間町、高松、三好、高尾各 炭坑折尾高等女學校社宅	九	軌受電	2,500
	"	金丸鑛業株式會社	"	"	昭 8. 8.18 " 8. 9.27	遠賀郡香月町楠橋 大根炭坑	九	水	200
	"	合資會社高江炭坑	"	"	昭 10. 9.13 " 10. 9.25	遠賀郡香月町大字馬場山 字宮脇金剛坂	九	水	50
	"	日本化成株式會社	化學工業	"	昭未開始	遠賀郡折尾町金山川取水 所及沈砂池	九	軌	300
	鞍手郡	藤井鑛業株式會社	採炭	"	大 6. 4.19 " 6. 6.28	鞍手郡西川村大字新延ノ 内 古月村大字古門ノ内 (新日尾炭坑)	九	水	25
	"	小倉繁	製氷	"	昭 7. 6. 4 " 7. 7.22	鞍手郡劍村大字小牧字三 ツ江195一圓 製氷工場	九	軌	39
	"	九州鑛業株式會社	採炭	"	昭 5. 6. 4 " 6. 1.16	鞍手郡木屋ノ瀬町在方市 大字頓野(木屋ノ瀬鑛業 所) 山川郡後藤寺町(起行小 松鑛業所)	九	水	梅雨時 850 1,950
	"	九州曹達株式會社	"	"	昭 8. 3.10 " 8. 6. 9	鞍手郡西川村新延 西川鑛業所	九	水	600
岡	新東邦炭鑛株式會社	採炭	燈、力	昭 10. 3.15 " 10. 4.15	鞍手郡古月村大字古門 鞍手鑛業所	九	水	1,000	
"	久恒得郎	"	"	昭 11.10.23 " 11.12. 3	鞍手郡木屋ノ瀬町大字野面 久恒山浦炭坑	"	"	200	
企救郡	淺野セメント株式會社 門司支店	セメント 製	"	大 11. 5.24 " 11. 9. 6	企救郡東谷村大字呼野字 小谷字唐小字屋東山字 白石字椿迫	"	"	150	
"	宇部セメント株式會社	"	力	大 15. 1.18 " 15. 3. 5	企救郡松ヶ江村大字恒見 村細吉1,301 字遠郷字井 ノ浦所在恒見採石場	九	軌	1,020	
"	小野田セメント製造株式會社	"	"	大 15. 2. 9 " 15. 4. 8	企救郡曾根村大字吉田、 石灰採掘地内、松ヶ江村 大字恒見字浦中採石工場 内	"	"	87	

氣工作物 (逓信局長認可) (19人以下共同施設ヲ除ク) (續)

所	(又へ受電)			周波數	電 壓(V)		事務所	備 考
	力 (未落)	K.W.	全出力		最大	配電		
大牟田市柿岡町二丁目36	—	—	40	60	3,300	3,300	大牟田市柿岡町二丁目36	
大牟田市濱町4番地	—	—	50	60	3,300	3,300	大牟田市濱町4番地	
福岡縣遠賀郡香月村大字楠橋	—	—	14	514	3,500	3,500	福岡縣遠賀郡香月村大字楠橋	2,818
福岡縣遠賀郡岡垣村	—	—	—	230	3,500	3,500	福岡縣遠賀郡岡垣村	元海老津炭坑株式會社
福岡縣遠賀郡中間町大字中間字門前	—	—	—	250	3,300	3,300	福岡縣遠賀郡中間町大字中間字門前	4,064
下關市唐戸町第二番	—	—	840	2,190	3,500	3,500	下關市唐戸町第二番	
福岡縣遠賀郡中間町大字中間	—	—	—	2,400	3,500	3,500	福岡縣遠賀郡中間町大字中間	7,492
福岡縣遠賀郡水捲村	—	—	—	2,500	22,000	3,500	福岡縣遠賀郡水捲村	元日本炭鑛株式會社
遠賀郡香月町楠橋	—	—	—	200	3,300	3,300	遠賀郡香月町楠橋	
遠賀郡香月町大字馬場山	—	—	—	50	3,300	3,300	遠賀郡香月町大字馬場山	
八幡市大字藤田字五段新開	—	—	300	50	3,300	3,300	八幡市大字藤田字五段新開	
若松市山之手通り892	—	—	—	25	3,300	3,300	若松市山之手通り892	
福岡縣鞍手郡劍村大字中山	—	—	—	39	3,300	3,300	福岡縣鞍手郡劍村大字中山	2,665
飯塚市大字立岩	—	—	—	50	3,500	3,500	飯塚市大字立岩	1,900
鞍手郡西川村	—	—	—	600	3,300	3,300	鞍手郡西川村	元木戸炭業株式會社
福岡縣遠賀郡香月町楠橋	—	—	—	1,000	3,500	3,300	福岡縣遠賀郡香月町楠橋	元金丸鑛業株式會社
鞍手郡木屋ノ瀬町大字野面	—	—	—	200	3,300	3,300	鞍手郡木屋ノ瀬町大字野面	391
門司市大字門司	150	—	—	300	3,500	3,500	門司市大字門司	300
山口縣宇部市大字小串沖海面埋立地	—	—	—	1,020	3,300	3,300	山口縣宇部市大字小串沖海面埋立地	
山口縣厚狹郡小野田町	—	—	—	87	3,300	3,300	山口縣厚狹郡小野田町	6,276

5. 第二種自家用電

縣	地方	施設者	施設者 本業	目的	施設認可 年月日 使用認可 年月日	使用区域	發電		
							名稱 (又ハ供給者)	原動力	出 常時
福	企救郡	局 半次郎	探石	力	大 15. 3.20 " 15. 6.20	企救郡松ヶ江村大字吉志 局探石場構内	九 軌	受電	49
	"	株式會社末松商店	石灰石 採	燈、力	大 15. 7.12 " 15. 8. 1	企救郡松ヶ江村字吉志、 四ッ高山第65番地採石場	九 軌	"	37
	"	株式會社末松商店	"	"	昭 2.10. 7 " 2.12.26	企救郡東郷村大字白野江 村字打越1,883	"	"	41
	"	株式會社末松商店	"	力	昭 6.10. 8 " 7.12.19	企救郡曾根村大字吉田字 金山2,390	"	"	100
	"	株式會社大隈鐵工所	鐵工	燈、力	昭 9.12.22 " 10. 2. 4	企救郡企救町城野字新町 口818 小倉工場	"	"	30
	"	小野田セメント製造株 式會社	探石	力	昭 10. 2.19 " 10. 3. 5	企救郡松ヶ江村大字恒見 字井浦1,360 恒見出張所	"	"	35
	田川郡	藤井鑛業株式會社	探炭	燈、力	大 6. 2. 8 " 6.11.12	田川郡勾金村大字高野字 久保田1,037(關尾炭坑) 大字仲津原金川村香春町 (仲津原炭坑)事務所附屬 建物倉宅物品配給場(宮 尾炭坑)	九 水	"	400
	"	後藤寺炭坑 北代市治	—	燈、力	大 12.10. 6 " 13, 5.25	田川郡後藤寺町大字奈良 地内(後藤寺炭坑)坑内坑 外住宅事務所	九 水	"	50
	"	豊州新鑛豊州五 上田清次郎	探炭	"	昭 3. 3. 5 " 3. 5. 5	田川郡川崎村大字池尻字 小倉畔731(豊州新鑛横 内)字三ヶ瀬139(豊州五 坑内)字五子坪(豊州二 坑)	"	"	148
	"	共同石炭株式會社	"	燈、力、熱	昭 5. 8. 4 " 5. 9. 3	田川郡川崎村大字川崎字 鳥廻弓折谷、ヅル谷、大 任村、大字大行事、字千 秋、萬歳、大谷、長迫山 神、上ノ山、根床、蛇谷、 堤口鳥廻炭坑内	九 軌	"	600
岡	"	藏内鑛業株式會社 藏内鑛業所	"	"	明 41.11.13 " 42. 4. 6	田川郡添田町大任村、川 崎村鑛業用地	"	"	3,000
	"	新田川炭坑 稻員眞一、福田定次	"	"	昭 8. 4.10 " 8. 6.22	田川郡川崎村池尻 勘田浦	"	"	80
	"	伊藤萬太郎	—	燈	昭 9. 1.11 " 9. 9.10	田川郡安眞木村1,820	伊藤自家用	水力	2
	"	新糸飛炭坑 太田修吉	"	"	昭 9.12. 7 " 10.11.29	田川郡伊田町大字夏吉及 勾金村大字中津原	"	"	50
	"	眞岡鑛業所 南芳	"	"	昭 10. 2. 4 " 10.12.27	田川郡糸田村大字糸田	"	"	250
	"	中津原炭礦 秋元近嘉	"	"	昭 10. 3.28 " 10. 9. 3	田川郡勾金村大字中津原	"	"	50
	"	共同石炭株式會社	"	"	昭 10.12.19 " 10.12.27	田川郡後藤寺町大字川宮 字向野大鐵道人ヶ迫(横 島炭坑)	"	"	50
	築上郡	宇島酸水素株式會社	(酸素水素) 瓦斯製造	電氣分解 燈	昭 9. 1.22 " 9.12. 6	築上郡宇島町大字赤熊 1,359ノ2(會社構内)	"	"	100
	"	日本鋼業株式會社	鐵板製造	燈、力、熱	大 9. 6. 5 " 9. 9.27	築上郡八屋町大字八屋町 島洲2,544ノ6 (會社工場構内)	"	"	1,000
	"	大島唯太郎	—	燈	大 14. 6. 4 " 14. 7.25	築上郡上城井村大字櫛原 1,423 (發電所)1,224(自宅)	大 島	水力	1

氣工作物 (遞信局長認可)(19人以下共同施設ヲ除ク)(續)

所	(又ハ受電)			周波數	電 壓(V)		事 務 所	備 考
	力	(*未 落) K.W.	電 壓(V)		最 大	配 電		
—	—	—	49	50	3,300	3,300	福岡縣企救郡松ヶ江村大字吉志 1,479	
—	—	—	37	50	3,300	3,300	八幡市大字藤田	
—	—	—	41	50	3,500	3,500	八幡市大字藤田2,057	
—	—	—	100	50	3,300	3,500	八幡市大字藤田	
—	—	—	30	50	3,300	210 105	名古屋市東區布池町17	
—	—	—	35	50	3,300	3,300	山口縣厚狹郡小野田町	休止中
—	—	—	400	50	3,300	3,300	福岡縣田川村勾金村字仲津原	
—	—	—	50	50	3,500	3,500	福岡縣田川郡後藤寺町大字奈良 1,141	
—	—	—	148	50	3,300	3,300	福岡縣田川郡川崎村大字池尻字 小倉畔731	
—	—	—	600	50	22,000	3,300	福岡縣田川郡川崎村大字川崎字 鳥廻	
—	—	—	3,000	50	2,300	2,300	福岡縣田川郡添田町大字庄950	
—	—	—	80	50	3,300	3,300	田川郡川崎村大字池尻	
—	—	—	2	DC	110	110	田川郡安眞木村	
—	—	—	50	50	3,300	210 105	田川郡伊田町大字夏吉	
—	—	—	250	50	3,500	210 105	田川郡糸田村1,951	
—	—	—	50	50	3,300	210 105	田川郡勾金村大字中津原	
—	—	—	50	50	3,300	210 105	田川郡後藤寺町大字川宮	
—	—	—	100	50	3,300	3,300	福岡縣築上郡宇島町大字赤熊 1,359ノ2	
—	—	—	1,000	50	3,450	3,450	福岡縣築上郡八屋町2,544ノ6	
—	—	—	1	DC	110	110	福岡縣築上郡上城井村大字櫛原 1,244	

5. 第二種自家用電

縣	地方	施設者	施設者本業	目的	施設認可年月日 使用認可年月日	使 段 區 域	發 電		電 出 常 時		
							名 稱 (又ハ供給者)	原動力			
福 岡	京都郡	明治紡績株式会社 行橋工場	紡績	燈、力	大 7.11.6 " 8.5.14	京都郡行橋町大字大橋字 又丸314 (行橋工場構内) 字大坪 (職工社宅建設地)	九	水	受電	1,000	
	"	淺野セメント株式会社	セメント 製 造	"	大 10.2.24 " 10.3.14	京都郡苅田村大字堤 (淺 野セメント田新原石山)	九	軌	"	300	
	宗像郡	木原鑛業株式会社	採炭	燈	大 8.4.10 " 8.5.14	宗像郡池野村大字池田 (池田鑛業所内事務所、 社宅、工場)	池	田	汽力	12.5	
	粕屋郡	ライジングサン石油株 式会社	精油	"	明 42.3.24 " 42.7.27	粕屋郡志賀島村大字志賀 島字西戸崎 (ライジング サン精油所構内)	—	—	内燃力 汽力	— 22	
	"	東邦炭礦株式会社 (龜山鑛業所)	採炭	燈、力	大 8.5.29 " 9.6.25	粕屋郡志免村 (龜山炭坑構内外)	九	水	受電	450	
	"	日本化學工業株式会社 (粕屋炭坑)	"	"	大 9.6.7 " 9.7.3	粕屋郡志免村 (粕屋炭坑社宅作業所)	東	邦	"	630	
	"	東邦炭礦株式会社 大谷鑛業所	採炭	燈、力	大 14.5.4 " 14.6.2	粕屋郡宇美町大字炭燒字 木村谷左字勘田ヶ浦字井 戸山字安樂寺字大谷、字 古野口ノ一部分、字炭燒 字幸多田、字山ノ上、字 湯沸、字市木	東	邦	受電	800	
	"	東邦電力株式会社	電氣事業	電氣鐵道	大 14.7.31 " 1.12.27	名島發電所内	自	社	"	45	
	"	萩 尾 又 造	—	燈	大 14.11.3 " 15.3.31	粕屋郡久原村字柳ヶ原 施設社宅内	柳	ヶ	原 水	力	1
	"	三菱鑛業株式会社 勝田鑛業所	採炭	燈、力	昭 4.11.21 " 5.3.22	粕屋郡宇美町大字炭燒、 山屋ノ前、原田、原田山 梅ノ木、大石ヶ原、四時 田、小河原、本村、谷右 寺浦、船石、只越	九	水	受電	750	
	"	合名会社 岡部鐵工所 岡 部	鐵工	燈、力	昭 7.5.17 " 7.7.30	粕屋郡席内村大字古賀 1,50	東	邦	"	60	
	"	野上鑛業株式会社 (長禮炭坑)	採炭	"	昭 8.9.2 " 9.5.14	粕屋郡須惠村大字須惠	九	水	"	500	
	"	敷 島 炭 坑 松 本 良 三	"	"	昭 10.5.6 " 10.6.27	粕屋郡大川村字長者原及 仲原村大字仲原	東	邦	"	220	
	"	南邦鑛業株式会社	"	"	昭 10.10.21 " 11.4.1	粕屋郡須惠村大字上須惠 字熊本758ノ2 新長禮炭坑	九	水	"	50	
	"	博多灣鐵道汽船株式會 社	鐵道業	燈、力、熱 信號用	昭 10.11.28 " 11.4.13	粕屋郡和白村大字奈多志 賀島村大字西戸崎、機 關車、貯炭場	自	社	"	20	
	"	松村合名會社	採炭	燈、力	昭 11.4.23 " 11.5.25	粕屋郡篠栗町勢門村 若杉鑛業所	東	邦	"	60	
	"	小林鑛業株式会社	"	"	昭 11.11.18 未 落成	落屋郡多々良村 土井炭坑	"	"	"	200	
	嘉穂郡	古河石炭鑛業株式会社 (下山田炭坑)	"	"	明 30.8.23 " 31.11.15	嘉穂郡山田町大字下山田 (西部鑛業所下山田炭坑 用地内)	九	水	"	1,300	
	"	飯 塚 市	水 道	"	大 14.8.6 " 14.10.2	嘉穂郡穂波村大字堀池 水道水源地	昭 和 電 燈 八 幡 製 鐵 所	"	"	65	
"	日本化學工業株式会社 山 田 炭 鑛	採炭	"	大 15.10.28 " 15.12.14	嘉穂郡山田町大字下山田 542 (構内)	九	水	"	500		

氣 工 作 物 (遞信局長認可) (19人以下共同施設ヲ除ク) (續)

所	(又ハ受電)				周波數	電 壓(V)		事 務 所	備 考
	力	補給	豫備	全出力		最 大	配 電		
—	—	—	—	1,000	50	3,500	3,300	戸畑市大字戸畑 4,303	
—	—	—	—	300	50	3,500	3,500	門司市大字門司300	
—	—	—	—	12.5	DC	110	110	福岡縣宗像郡池野村大字池田 3,700	
—	—	—	33	55	DC	220	220	福岡縣粕屋郡志賀島村大字志賀 島字西戸崎	
—	—	—	—	450	60	3,500	3,500	福岡縣粕屋郡志免村大字別府 1,020	
—	—	—	—	630	60	3,500	3,500	福岡縣粕屋郡志免村大字田宮 255	
—	—	—	—	800	60	3,500	3,500	福岡縣粕屋郡宇美町546	元大谷炭礦株式会社
—	—	—	—	45	60	2,200	125	福岡市天神町53	
—	—	—	—	1	DC	110	110	福岡縣粕屋郡久原町字柳原	
—	—	—	—	750	50	3,300	3,300	福岡縣粕屋郡宇美町大字炭燒字 山屋ノ前45	元昭和鑛業株式会社
—	—	—	—	60	60	3,200	210 105	粕屋郡席内村大字古賀1,250	
—	—	—	—	500	50	3,500	3,500	粕屋郡須惠村	
—	—	—	—	220 50	60	3,100	210 105	粕屋郡大川村字長者原	
—	—	—	—	50	50	3,300	210 105 50	粕屋郡須惠村大字須惠	
—	—	—	—	20	60	3,300	220 110	粕屋郡志賀島村	
—	—	—	—	60	60	3,000	210 105	粕屋郡篠栗町	
—	—	—	—	200	60	3,000	3,000 210 105	鞍手郡木屋瀬町280	
—	—	—	—	1,300	50	2,300	550 2,300	福岡縣嘉穂郡山田町大字下山田	
—	—	—	65	130	50 50	3,500	3,500	飯塚市役所	
—	—	—	—	500	50	3,500	3,500	福岡縣嘉穂郡山田町	

5. 第二種自家用電

縣	地方	施設者	施設者本業	目的	施設認可年月日 使用認可年月日	使用區域	發電		
							名稱 (又ハ供給者)	原動力	電出 常時
福	嘉穂郡	橋上鐵業株式會社	採炭	燈、力、熱	昭 2. 4.26 " 2. 6. 1	嘉穂郡大隈町大字大隈字百谷山田町大字上山田大字熊ヶ淵	九軌	受電	250
	"	活動常設漆生劇場	活動寫眞	燈、力	昭 2. 9.20 " 2. 7. 3	嘉穂郡稻築村大字漆生1,592 1,594ノ1 漆生劇場内	昭和電燈	"	7.5
	"	劇場大吉座立石徳次	劇場	燈	昭 2. 9.10 " 7. 7.27	嘉穂郡幸袋町大字日尾字穂波端1,252 大吉座内	幸袋工作所	"	10
	"	嘉穂鐵業株式會社	採炭	燈、鐵、力	昭 2.11.27 " 2.12.13	嘉穂郡上穂波村大字元吉長尾及大分村大字大分	九水	"	1,300
	"	活動常設新世界館野見山忠三郎	活動常設	燈	昭 3. 4.25 " 6. 4.17	嘉穂郡二瀬村大字横田日渡854 新世界館内	幸袋工作所	"	7.5
	"	共同石炭株式會社	採炭	燈、力、熱	昭 3. 5.18 " 3. 6.23	嘉穂郡大隈町大字牛隈字砥石ヶ谷、字太郎淵、字横井、山田町大字下山田字幸多田(共同石炭日吉炭坑鐵區社宅納屋等)	九軌	"	200
	"	久恒鐵業株式會社	鐵業	燈、力、熱	昭 3. 8.26 " 3.11.26	嘉穂郡大隈町大字牛ノ隈稻築村大字漆生、山田町大字下山田、幸多口ノ一部確井村(揚水場)坑内、事務所、工場、社宅等	九水	"	350
	"	活動常設第二大吉座立石徳次	活動寫眞	燈	昭 3.10.15 " 7. 6.29	嘉穂郡庄内村大字綱分1,607 第二大吉座内	昭和電燈	"	7.5
	"	活動常設交友館實藤清三郎	"	"	昭 4. 1.23 " 4. 3.11	嘉穂郡幸袋町大字幸袋309 交友館内	幸袋工作所	"	7.5
	"	田籠鐵業株式會社	鐵業	燈、力、熱 接	昭 4. 5.27 " 4. 6.12	嘉穂郡山田町大字上山田ノ内字木城、尾ノ瀨、大字熊ヶ淵ノ内大定清藤長谷	九軌	"	250
	"	活動常設穂波館新杉田新作	活動寫眞	燈	昭 6. 8.27 " 6.11.13	嘉穂郡穂波村大字秋松11 穂波館内	昭和電燈	"	7.5
	"	野上鐵業株式會社 筑紫鐵業所	採炭	燈、力	昭 6.11.25 " 7. 1.22	嘉穂郡山田町大字上山田字木城字清藤 筑紫炭坑構内及三元炭坑内	九水	"	350
	"	相田炭礦 吉田俊幸	"	"	昭 6. 5.29 " 7. 5.19	嘉穂郡二瀬村大字相田(新瀨々内及礦所内給水唧筒据付ヶ所)	"	"	200
	"	三菱鐵業株式會社	"	"	大 6. 5.14 " 6. 8. 8	嘉穂郡穂波村(飯塚鐵業所)	"	"	1,350
	"	株式會社麻生商店	"	"	大 3. 2.12 " 3. 3.12	嘉穂郡桂川村及上穂波村地内(豆田炭坑)飯塚市(上三緒炭坑)庄内村(綱分炭坑)庄内村(赤坂炭坑)桂川村(吉隈炭坑)	"	"	2,800
	岡	平山鐵業株式會社	"	"	大 10. 6. 3 " 10.11.22	嘉穂郡桂川村大字土師 確井村大字平山大字飯田	九水 明治鐵業	"	500 "
	"	百富茂	精米製材	"	昭 2.10. 8 " —	嘉穂郡内野村大字内野字關屋2,532 字荒田1,923	内野第一 内野第二	水力	33 37
	"	山嘉座山内嘉市	活動	"	大 7.10.31 " 7.12. 9	嘉穂郡稻築村漆生1,499	昭和電燈	受電	10
"	猪之鼻炭坑 岡野五郎	採炭	燈、力	昭 9. 3. 5 " 9. 4.18	嘉穂郡山田町字サクラデ及字クキ	九水	"	200	
"	田籠鐵業株式會社	"	"	昭 10. 6.10 " 10. 7.15	嘉穂郡確井村大字上白井及大隈町 昭嘉炭坑内	"	"	200	

氣工作物 (逓信局長認可)(19人以下共同施設ヲ除ク)(續)

所	(又ハ受電)				電壓(V)		事務所	備考
	力	補給	豫備	全出力	最大	配電		
特殊	—	—	—	—	—	—	—	—
—	—	—	—	250	50	3,400	3,400	福岡縣嘉穂郡大隈町大字大隈字百谷
—	—	—	—	7.5	50	105	—	福岡縣嘉穂郡稻築村大字漆生
—	—	—	—	10	50	100	—	福岡縣嘉穂郡幸袋町大字日尾字穂波端1,252
—	—	—	—	1,300	50	3,500	3,500	福岡縣嘉穂郡上穂波村大字長尾
—	—	—	—	7.5	50	100	100	福岡縣嘉穂郡二瀬村大字横田日渡854
—	—	—	—	200	50	3,400	3,400	福岡縣嘉穂郡大隈町牛ノ隈
—	—	—	—	350	50	3,300	2,200	福岡縣嘉穂郡大隈町大字牛ノ隈野添531ノ1
—	—	—	—	7.5	50	105	105	福岡縣嘉穂郡幸袋町大字日尾1,252
—	—	—	—	7.5	50	100	100	福岡縣嘉穂郡幸袋町大字幸袋309
—	—	—	—	250	50	3,300	3,300	福岡縣嘉穂郡大隈町大字牛ノ隈1,877
—	—	—	—	7.5	50	105	105	福岡縣嘉穂郡穂波村大字秋松11
—	—	—	—	350	50	3,300	3,300 210 105 DC 230	福岡縣嘉穂郡山田町大字上山田
—	—	—	—	200	50	3,500	3,100 3,500	若松市大正町二丁目73
—	—	—	—	1,350	50	3,500	3,500	福岡縣嘉穂郡穂波村大字平垣
—	—	—	—	2,800	50	3,500	105 210 3,500	飯塚市大字立岩1,900
—	400	—	—	1,300	50	22,000	3,300	戸畑市大字戸畑204
—	—	400	—	70	50	3,300	3,300 210 105	嘉穂郡内野村
—	—	—	—	10	50	200	200	嘉穂郡稻築村
—	—	—	—	200	50	3,000	210 105 52,5	福岡縣嘉穂郡山田町
—	—	—	—	200	50	3,500	210 105 55	福岡縣嘉穂郡山田町大字上山田

5. 第二種自家用電

縣	地方	施設者	施設者本業	目的	施設認可年月日 使用認可年月日	使用區域	發電			
							名稱 (又ハ供給者)	原動力	出常時	
福	嘉穂郡	佐伯武市	採炭	燈、力	昭 10. 7.16 " 10. 8. 3	嘉穂郡穂波村大字平垣 寶満炭坑内	昭和電燈	受電	23	
	"	天道鐵業所 野上辰之助	"	"	昭 10. 7.22 " 10. 9. 5	嘉穂郡桂川村大字吉隈及 穂波村大字樂市	九水	"	1,000	
	"	秋山長三郎	"	"	昭 11. 4.22 " 12. 1.21	嘉穂郡二瀬町相田 相田炭坑	"	"	230	
	"	橋上鐵業株式會社	"	"	昭 11.11.12 " 11.12.17	嘉穂郡稻築村大字漆生 及大字岩崎	"	"	200	
	"	西田隆男	"	"	昭 11.12. 2 未落成	嘉穂郡稻築村大字口ノ春 西田筑前炭坑	"	"	* 100	
	筑紫郡	大日本麥酒株式會社 九州支店	麥酒製造	"	"	大 10. 1.21 " 10. 5.30	筑紫郡那珂村大字東光寺 大字那珂、大字竹下 (會社博多工場及社宅)	會社 九水	汽力 受電	400 —
		九州鐵道株式會社	供給運輸	"	"	大 13. 7.21 " 13. 7.28	筑紫郡春日村大字春日 駿河	九鐵	受電	100
	"	株式會社渡邊鐵工所	鐵工	燈、力 電氣分解	昭 5.10. 2 " 5.10.28	筑紫郡那珂村大字麥野	九水	"	600	
	"	木徳製粉株式會社	製粉	燈、力	昭 8. 5. 2 " 8. 7.14	筑紫郡日佐村大字五十川	"	"	200	
	早良郡	早良鐵業株式會社	採炭	燈、力	大 5. 9. 8 " 5.10.20	早良郡姪ノ濱町(當社鑛 區内第一坑、第二坑、第 三坑構内)	東邦	"	1,300	
	三井郡	久留米市	水道	力	昭 4. 6.17 " 4. 6.28	三井郡合川村大字下弓削 (水源ポンプ所) 御井町 字二本木(淨水噴筒所)	筑後電氣 東邦	受電	43 50	
	浮羽郡	筑後電氣株式會社	電氣事業	燈	大 7. 3. 6 " 7. 3.28	浮羽郡田主丸町大字殖木 254ノ1(會社事務所)	自社	"	1	
	八女郡	福岡縣立八女工業學校	實驗	力	大 12. 6.30 " 12. 7.25	八女郡羽犬塚町大字羽犬 塚(學校構内)	九水	"	15	
	"	常盤製粉株式會社	製粉	燈、力、熱	大 15. 9.14 昭 2. 1.22	八女郡羽犬塚町大字山ノ 井字前田(製粉工場構内)	"	"	130	
	"	鋼生株式會社 星野鐵業所	—	"	昭 7.11.24 " 8. 1.18	八女郡星野村笠原村	"	"	1,000	
	"	中野友禮	採鑛	燈、力、熱	昭 8. 8. 8 " 8.12. 5	八女郡星野村 日曹仁田原鑛業所	"	"	1,200	
	"	江藤米作	製材	力	昭 2. 3.28 " 2. 5. 1	三潁郡大川町大字向島 2,630(工場構内)	"	"	50	
	岡	"	株式會社若津鐵工所	鐵工業	燈、電 氣熔接	昭 11.12.18 " 12. 1.12	三潁郡大川町大字向島 (工場構内)	"	"	120
		朝倉郡	寶珠山鐵業株式會社	採炭	燈、力	昭 9. 6.12 " 9. 9.28	朝倉郡寶珠山村大字福井 字天ヶ追、小松、前田、國 門鶴、川曲及同郡小石川 村大字鼓字中崎、前田 及同郡松末村大字松末字 小汐及大分縣日田郡大鶴 村大字大肥字原代	筑後電氣	"	300
糸島郡	福岡縣	碎石	力	昭 10.10. 9 " 10.11.21	糸島郡今宿村大字横濱字 今山 今宿碎石作業所	東邦	"	70		
山門郡	柳河町	水道	燈、力	昭 10.11.19 " 20.12. 6	山門郡三橋村大字磯島字 石林273及275	"	"	15		
"	株式會社柳河松屋	デパート	"	昭 11.11. 4 " 11.11.28	山門郡柳河町大字京町85	"	"	45		

氣工作物 (逓信局長認可) (19人以下共同施設ヲ除ク) (續)

特殊	所 (又ハ受電)			周波數	電壓(V)		事務所	備考	
	力 (*未落)	補給	豫備		最大	配電			
—	—	—	—	23	50	3,300	210 105	福岡縣嘉穂郡穂波村大字樂市	
—	—	—	—	1,000	50	3,500	210 105	福岡縣嘉穂郡桂川村大字吉隈	
—	—	—	—	230	50	3,300	210 105	福岡縣嘉穂郡二瀬町大字相田字 山下	
—	—	—	—	200	50	3,500	3,500 210 105	嘉穂郡山田町大字上山田字百々 谷	
—	—	—	—	* 100	50	3,500	3,500 210 105	嘉穂郡稻築村大字口ノ春242	
—	—	—	80	480	DC 50	3,500	3,500	福岡市天神町80	
—	—	—	—	100	60	3,450	3,300	福岡市天神町58	
470	—	—	—	1,070	50	3,500	3,500	福岡市千代町二丁目87	
—	—	—	—	200	50	3,300	3,300	筑紫郡日佐村	
—	—	—	—	1,300	60	23,000	3,300	福岡縣早良郡姪ノ濱町4,061	
—	—	—	—	93	60	3,300	3,300	久留米市役所	
—	—	—	—	1	50	3,500	—	福岡縣浮羽郡田主丸大字殖木 254ノ1	
—	—	—	—	15	60	3,300	3,300	福岡縣八女郡羽犬塚町大字羽犬 塚310	
—	—	—	—	130	60	3,500	3,300	福岡縣八女郡羽犬塚町大字山ノ 井字前田117	
—	—	—	—	1,000	60	2,300	110 2,300	福岡縣八女郡星野村	
—	—	—	—	1,200	60	3,030	3,300	福岡縣八女郡星野村	元齊藤定吉
—	—	—	—	50	60	3,300	3,500	福岡縣三潁郡大川町大字向島 2,630	
—	—	—	—	120	60	3,300	3,300	三潁郡大川町大字向島	
—	—	—	—	300	60	3,300	210 52.5	福岡縣嘉穂郡幸袋町	
—	—	—	—	70	60	3,300	210	福岡縣	
—	—	—	—	15	60	3,200	210 105	山門郡柳河町	
—	—	—	—	45	60	3,300	210 105	山門郡柳河町大字京町85	

5. 第二種自家用電

縣	地方	施設者	施設者本業	目的	施設認可年月日 使用認可年月日	使用區域	發電		
							名稱 (又ハ供給者)	原動力	出力 常時
佐賀市	錦華紡績株式會社	紡績	燈、力、熱	大 6.12.27 " 7.1.24	佐賀市神野町工場構内	東邦	受電	2,000	
佐賀市及佐賀郡	大井手普通水利組合	灌溉用水力	力	大 11.6.11 " 11.6.30	佐賀市神野町、東田代町、佐賀郡兵庫村、巨勢村、北川副村、新北村、中川副村、西川副村、南川副村、大詫間村、本庄村、東與賀村、西與賀村、嘉瀬村、久保田村	"	"	1,000	
佐賀市	谷口清八	鐵工業	燈、力	大 14.9.25 昭 2.7.15	佐賀市長瀬町工場並住宅同市神野町133分工場	"	"	晝夜 100 40	
"	株式會社玉屋吳服店	デパート	燈、力、熱	昭 8.12.11 " 9.1.30	佐賀市吳服町25 26 27デパート内	"	"	50	
"	日本水産株式會社 佐賀冷凍工場	製氷	燈、力	昭 10.7.12 " 10.7.23	佐賀市米屋町164	"	"	30	
"	佐賀縣立佐賀工業學校	—	"	昭 12.5.3 未落成	佐賀市上多布施町學校内	"	"	* 17	
東松浦郡	貝島炭礦株式會社	採炭	燈、力、熱	大 1.12.10 " 2.8.6	東松浦郡相知村殿木村岩屋炭坑々内	"	"	800	
"	木下義孝	—	燈	大 11.2.23 " 13.5.12	施設本宅酒造酒會	木下	水力	1	
"	日東炭業株式會社	採炭	燈、力	大 12.10.12 " 13.1.25	東松浦郡殿木村大字岩屋新屋敷礦業所礦區内及礦業用地	東邦	受電	80	
"	中村徳次	採炭	"	昭 9.5.30 " 9.6.7	東松浦郡入野村入野炭坑々内	"	"	50	
"	杵島炭礦株式會社	採炭	燈、力	昭 11.3.9 " 11.7.27	東松浦郡入野村大鶴炭坑	有浦	受電	400	
佐賀郡	西彼板紙株式會社	—	"	大 12.3.3 " 12.4.13	會社構内、佐賀郡久保田村大字徳高字金丸分一本松6	東邦	"	250	
"	株式會社戸上電機製作所	電機器製造	燈、力、熱	大 14.7.20 " 14.8.30	工場構内	"	"	60	
三養基郡	片倉製絲紡績株式會社 鳥栖製絲所	生絲製造	"	昭 2.12.28 " 3.4.30	工場構内	"	"	晝夜 40 70	
"	日清製粉株式會社	製粉	"	昭 6.11.16 " 7.1.11	鳥栖工場構内	"	"	250	
小城郡	牛津板紙株式會社	製紙	"	大 12.11.26 " 13.2.10	會社構内	"	"	200	
"	株式會社小城製紙所	"	燈、力	昭 6.2.18 " 6.4.23	小城郡小城町製紙所内	"	"	100	
"	東杵島炭礦株式會社	採炭	"	昭 9.3.30 " 9.5.15	小城郡砥川村同社砥川礦業所内	"	"	1,300	
"	片倉製絲株式會社 小城郡是製絲所	製絲	"	昭 11.1.13 " 11.2.6	小城郡小城町是製絲所	"	"	50	
"	片倉製絲紡績株式會社 佐賀製絲製造所	"	"	昭 11.9.29 " 11.10.16	小城郡小城町	"	"	40	
"	中島茂	採炭	"	昭 12.3.3 " 12.3.19	小城郡北多久村大字小侍722 多久炭礦	"	"	60	
唐津市	株式會社唐津鐵工所	鐵工	"	明 42.4.11 " 42.3.24	唐津市字唐津7,185	"	"	300	

氣工作物 (遞信局長認可) (19人以下共同施設ヲ除ク) (續)

所	(又ハ受電)				周波數	電壓(V)		事務所	備考
	力	(*未落)	K.W.	全出力		最大	配電		
—	—	—	—	2,000	60	2,200	2,200	金澤市大豆田新町一	
—	—	—	—	* 1,000	60	3,400	3,400	佐賀市大字松原町77	
—	—	—	—	100	60	3,450	3,450	佐賀市長瀬町19	
—	—	—	—	50	60	3,300	—	佐賀市吳服町	
—	—	—	—	30	60	3,300	210 105	佐賀市米屋町164	
—	—	—	—	* 17	60	3,200	210 105	佐賀市上多布施町	
—	—	—	—	800	60	2,200	—	遠賀郡香月字光照寺	
—	—	—	—	1	—	—	—	東松浦郡有浦村大字有浦上1,669	
—	—	—	—	80	60	3,300	3,300	東松浦郡殿木村岩屋新屋敷	
—	—	—	—	50	60	3,300	3,300	門司市小森1,017	
—	—	—	—	400	60	3,000	210 105	東松浦郡入野村	
—	—	—	—	250	60	3,400	3,400	佐賀郡久保田村字久保田	
—	—	—	—	60	60	3,400	3,400	佐賀郡巨勢村大字牛島7	
—	—	—	—	70	60	3,300	3,300	三養基郡鳥栖町757	
—	—	—	—	250	60	3,300	3,300	三養基郡基里村酒井西1,208	
—	—	—	—	200	60	3,300	3,300	小城郡牛津町大字柿樋1,140	
—	—	—	—	100	60	3,200	3,200	小城郡岩松村4,509	
—	—	—	—	1,300	60	3,200	3,200	小城郡砥川村字砥川	
—	—	—	—	50	60	3,300	210 105	小城郡小城町一	
—	—	—	—	40	60	3,200	210 105	小城郡小城町西小路	
—	—	—	—	60	60	3,200	210 105	小城郡北多久村大字小侍722	
—	—	—	—	300	60	550	—	唐津市大字唐津7,185	

5. 第二種自家用電

縣	地方	施設者	施設者 本業	目的	施設認可 年月日 使用認可 年月日	使用區域	發電		
							名稱 (又ハ供給者)	原動力	出 常時
佐	西松浦郡	吉原梅吉	探炭	燈、力	昭 9. 8.29 " 9.12.23	西松浦郡東山代村 大久保炭坑	"	"	50
	"	合資會社明治窯業所	製陶	"	昭 10. 8.27 " 10. 9. 7	西松浦郡有田村	"	"	35
	"	川南工業株式會社 川南工業所	ソーダ灰	"	昭 10. 9. 5 " 10.12.14	西松浦郡西山代村大字 立岩字黒藻瀨	"	"	500
	"	吉本眞一	探炭	"	昭 10.11.29 " 10.12.10	西松浦郡東山代村 伊萬里炭礦	"	"	50
	"	國光商事株式會社	"	"	昭 10.12.20 " 11. 3.27	西松浦郡東山代村 大久保小岩	"	"	50
	賀	"	日本水産株式會社 伊萬里工場	製米	"	昭 11. 9.26 " 11.12. 1	西松浦郡伊萬里町大字 松島伊萬里工場	"	"
"		菅原鐵業合資會社	探炭	"	昭 11. 9.18 " 12. 1.11	西松浦郡山代町 山代炭礦	"	"	60
長	長崎市	三菱重工業株式會社 長崎兵器製作所	兵器製造	燈、力、熱	大 6. 3.31 " 6. 8.20	長崎市茂里町三菱造船株 式會社長崎兵器製作所構 内	東邦	受電	500
	"	日本放送協會	放送	無線 燈、力	昭 8. 8. 5 " 8. 8.22	長崎市西坂町78.18 長崎放送局	長崎放送局 非常用	内燃力	20
	"	萬活土地起業株式會社	活動寫眞	燈、力	昭 8. 3. 9 " 8. 5. 5	長崎市東濱町39 喜樂館	東邦	"	8
	"	萬活土地起業株式會社	"	"	昭 8. 3.22 " 8. 5. 5	長崎市西濱市42 電氣館	"	"	8.5
	"	會資會社 中座	"	"	昭 8. 3.22 " 8. 4.11	長崎市榎津町 中座	"	"	8
	"	伊吹恒太郎	活動寫眞	"	昭 8. 4.21 " 8. 6.12	長崎市東古川町39 昭和座	"	"	3.5
	"	宮崎好藏	"	"	昭 8. 3.22 " 9. 4.13	長崎市大黒67 驛前松竹館	"	"	8
	"	株式會社 岡政	百貨店	"	昭 9. 8.14 " 9. 9. 3	長崎市東濱町46 岡政	"	"	60
	"	長崎製米株式會社	製米	燈、力	昭 10. 1.14 " 10. 2.26	長崎市手町3丁目325 同社構内	"	"	150
	"	日本水産株式會社 冷凍部旭工場	"	"	昭 10.12. 2 " 11. 1. 6	長崎市旭町三丁目4 及四丁目71	"	"	70
	"	" " 長崎工場	"	"	昭 10.12. 2 " 10.12.27	長崎市旭町二丁目1	"	"	250
	"	" " 稻佐工場	"	"	昭 10.12. 3 " 10.12.27	長崎市稻佐町三丁目79 旭町一丁目1	"	"	170
	"	長崎紡績株式會社	紡績	"	大 3. 2. 7 " 3. 5. 2	長崎市幸町福富町玉浪町	"	"	1,700
	佐世保市	株式會社玉屋吳服店	デパート	"	昭 5.10.29 " 6. 4.27	佐世保市榮町48 商店構内	"	"	90

氣工作物 (逓信局長認可) (19人以下共同施設ヲ除ク) (續)

所	(又ハ受電)			周波數	電 壓(V)		事務所	備 考
	力 (*未落)	K.W.	特殊補給豫備		最大	配電		
—	—	—	—	50	90	3,300	3,300	西松浦郡東山代村大久保1,530
—	—	—	—	35	60	3,300	210 105	西松浦郡有田村
—	—	—	—	500	60	3,500	210 105	西松浦郡西山代村
—	—	—	—	50	60	3,300	210 105	西松浦郡東山代村
—	—	—	—	50	60	3,300	210 105	佐世保市松浦町五二
—	—	—	—	45	60	3,300	3,300 210 105	長崎市旭町二丁目
—	—	—	—	60	60	3,200	3,200 220 110	福岡市地行東町247
—	—	—	—	500	60	3,300	3,800	長崎市茂里町40
—	—	—	16	36	60	210	210	長崎市西坂町78番地18
—	—	—	—	8	60	210	200 100	長崎市新大工町75
—	—	—	—	8.5	60	210	200 100	長崎市新大工町75
—	—	—	—	8	60	200	200 100	長崎市榎津町18
—	—	—	—	3.5	60	200	200 100	長崎市古川町39
—	—	—	—	8	60	200	200 100	長崎市大黒町67
—	—	—	—	60	60	3,300	200 100	長崎市東濱町46
—	—	—	—	150	60	3,200	200 100	長崎市戸町3丁目325
—	—	—	—	70	60	3,300	3,300 210 105	長崎市旭町
—	—	—	—	250	60	5,300	3,300 210 105	長崎市旭町
—	—	—	—	170	60	3,300	3,300 210 105	長崎市稻佐町
—	—	—	—	1,700	60	3,300	3,300 210 105	長崎市幸町一丁目一番地
—	—	—	—	90	60	3,200	100 50	佐世保市榮町43

5. 第二種自家用電

縣	地方	施設者	施設者本業	目的	施設認可年月日 使用認可年月日	使用區域	發電		
							名稱 (又ハ供給者)	原動力	出常時
長	佐世保市	千日劇場	劇場	燈、力	昭 8. 6.12 " 9. 5.30	佐世保市山崎町23	東邦	受電	8.5
	"	佐世保市	一	"	昭 9.10.27 " 6.12.24	佐世保市八幡町市廳舍及公會堂	"	"	30
	"	安福秀次郎	劇場	"	昭 10.12. 2 " 11. 5. 6	佐世保市島地町一番地第三中央館	"	"	22.5
	"	株式會社西海製作所	鋸接	"	昭 11. 2.25 " 11.10.15	佐世保市日字里免4122	"	"	50
	"	日本水産株式會社 佐世保山縣町工場	製氷	"	昭 11. 9.26 " 11.12.15	佐世保市山縣町14	"	"	5
	"	日本水産株式會社 佐世保萬津町工場	"	"	昭 11. 9.26 " 11.12. 1	佐世保市萬津町1	"	"	105
	"	日本水産株式會社 佐世保島地工場	"	"	昭 11. 9.26 " 11.12. 1	佐世保市島地町108	"	"	35
	西彼郡	三菱重工業株式會社 長崎兵器製作所附屬 堂崎水雷發射試驗所	兵器製造	"	大 11. 6. 5 " 11. 8. 5	西彼郡長與村岡郷字加勢川	"	"	180
	"	貝島炭礦株式會社 東松島炭坑作業所	採炭	"	昭 7. 3.17 " 7. 3.24	西彼郡松島村一部	"	"	400
	"	大串鑛業所	採鑛	"	昭 8. 7. 6 一	西彼郡大串村大串郷字小三丁1,539	* "	* "	晝夜 100 5
崎	"	松島炭鑛株式會社	採炭	"	昭 10. 8. 8 " 10. 8.17	西彼郡黑瀬村	"	"	1,000
	"	松島炭鑛株式會社	"	"	明 39.12.15 " 40. 4. 9	西彼郡松島村	松島炭鑛	汽力	1,000
	"	川南工業株式會社	造船	"	昭 11. 7.25 " 11. 8.27	彼郡香焼村字長濱	東邦	受電	300
	北高郡	諫早町	水道	"	昭 10.12.28 未 落成	諫早町輪内名523及532ノ1	"	"	* 20
	南高郡	小林治左衛門	一	燈、力、熱	大 8. 9.30 " 8.10.12	南高來郡深江村施設者宅	末實	水力	3
	北松郡	川南工業株式會社	採炭	燈、力	大 5. 6. 5 " 6. 1. 7	北松浦郡今福今福町鑛區、西松浦郡西山代村向山炭坑	東邦	受電	50
	"	住友鑛業株式會社	"	燈、力、熱	大 7. 9.26 " 9. 8.10	北松浦郡小佐々村大瀬炭坑山口村炭坑	"	"	400
	"	靜鑛業株式會社	"	燈、力	大 12. 3.27 " 12. 8.11	北松浦郡大野村楠木村佐々村池野鑛業所神田鑛業所	"	"	700
	"	住友鑛業株式會社	"	燈、力、熱	大 14. 3. 4 " 14. 4.17	北松浦郡佐々村大字佐々子芳野炭坑内外	"	"	700
	"	大加勢炭坑	"	燈、力	昭 2. 8. 2 " 3. 2.18	北松浦郡鹿町村下歌ヶ浦免字加勢750ノ1	"	"	40
"	中島森太郎	"	"	昭 8. 5.20 " 8. 8.12	北松浦郡福島村大字里綱鼻炭坑	"	"	250	
"	住友鑛業株式會社	"	"	昭 9. 9.26 " 9.10.23	北松浦郡江迎村北松浦鑛業所滑龍炭坑	"	"	300	
"	相浦炭礦株式會社	"	"	昭 10. 2.15 " 19. 4.13	北松浦郡小佐々村楠泊免炭坑	"	"	140	

氣工作物 (遞信局長認可) (19人以下共同施設ヲ除ク) (續)

特殊	所 (又ハ受電)			周波數	電壓(V)		事務所	備考
	力 (*未落) K.W.				最大	配電		
	補給	豫備	全出力					
—	—	—	8.5	60	200	200	佐世保市山縣町23	
—	—	—	30	60	3,300	200	佐世保市八幡町	
—	—	—	22.5	60	200	200	佐世保市島地町1	
—	—	—	50	60	3,300	3,300	佐世保市日字免4192	
—	—	—	5	60	3,300	3,300	長崎市旭町	
—	—	—	105	60	3,300	3,300	長崎市旭町	
—	—	—	35	60	3,300	3,300	長崎市旭町	
—	—	—	180	60	3,500	3,500	西彼郡長與村岡郷	
—	—	—	400	60	3,100	3,100	西彼郡松島村	
—	—	—	* 100	60	3,100	3,100	西彼郡大串村字小三丁1,539	
—	—	—	1,000	60	3,500	3,500	西彼郡黑瀬村	
—	—	—	1,000	50	3,300	3,300	長崎市常盤町三	本省所管ヨリ當局所管トナル
—	—	—	300	60	3,300	3,300	長崎市稻佐町一丁目	
—	—	—	* 20	60	200	200	諫早町	
—	—	—	3	直流	100	100	南高來郡深江村	
—	—	—	50	60	3,500	3,500	西松浦郡西山代村	
—	—	—	400	60	320	320	北松浦郡佐々村	
—	—	—	700	60	3,200	3,200	北松浦郡大野村	
—	—	—	700	60	3,600	3,600	北松浦郡佐々村	
—	—	—	40	60	3,300	3,300	北松浦郡鹿町村	
—	—	—	250	60	3,200	3,200	福岡市極樂寺町35	
—	—	—	300	60	3,300	3,300	大阪市東區北濱五丁目	
—	—	—	140	60	3,300	3,300	北松浦郡小佐々村	

5. 第二種自家用電

縣	地方	施設者	施設者本業	目的	施設認可年月日 使用認可年月日	使用區域	發電		電出 常時
							名稱 (又ハ供給者)	原動力	
熊	北松浦郡	新中里炭鑛株式會社	採炭	燈、力	昭 10. 6.12 " 10. 7.19	北松浦郡中里村 新中里炭坑	東邦	受電	50
	"	佐世保鐵道株式會社	鐵道	燈	昭 11. 7. 9 " 11. 7.27	北松浦郡桐浦村如中免蛭子	構内	內燃力	3
	"	日室鑛業株式會社	採鑛	燈、力	昭 10. 8.28 " 10.10.16	北松浦郡江迎村	東邦	受電	250
	"	松浦炭鑛株式會社	採炭	"	昭 10.12.14 " 11.11.25	北松浦郡世知原村 柴迎免字柴迎252ノ2	"	"	30
	"	中島森太郎	"	"	昭 11. 1.13 " 11. 2. 5	北松浦郡調ノ川村中島 江口鑛業所	"	"	80
	"	法師山孝義	"	"	昭 11. 3.10 " 11. 5.19	北松浦郡上志佐村 上志佐炭坑	"	"	40
	"	吉原梅吉	"	"	昭 11. 8.13 " 11. 9.25	北松浦郡中里村 下本山免 本山炭坑	"	"	30
	"	沖ノ山炭鑛株式會社	"	"	昭 11. 8.25 " 11. 9. 9	北松浦郡福島村鹽濱免 福島鑛業所	"	"	600
	"	合資會社有吉廻漕店	"	"	昭 11.10.29 未落成	北松浦郡皆瀬村上小川内 免 皆瀬炭鑛有吉鑛業所	"	"	* 30
	"	長崎炭鑛株式會社	"	"	昭 11.12.14 " 12. 2.18	北松浦郡調川村下免 大成炭鑛	"	"	50
	"	松村合名會社	"	"	昭 12. 5.11 未落成	北松浦郡佐々村大字佐々 羽須和免 牧崎炭坑	"	"	* 80
	"	日東炭業株式會社	"	"	昭 12. 6.15 未落成	北松浦郡佐々村大字市ノ 瀬 江里炭鑛	"	"	* 150
	本	"	佐世保市	上水道	"	昭 12. 6.18 未落成	北松浦郡大野村矢峰免 矢峰補水揚水場	"	"
"	"	保證責任本戸漁業協同組合	漁業	"	昭 12. 6.22 未落成	北松浦郡平戸町大字平戸 大久保免字崎方2474	"	"	* 35
南松浦郡	水町長次郎	"	"	力	大 3. 9.16 " 8.11.30	南松浦郡王ヶ浦大寶郷濱一部	大寶	汽力	6
下縣郡	合名會社日見川水力鮎淵發電所	"	"	燈	大 13. 6.24 " 13.12. 8	小茂田電力組合=供給	鮎淵	水力	10
熊	熊本市	鐘淵紡績熊本工場	紡績	燈	明 41.12. 7 " 42. 3. 9	春日町會社構内	熊本電氣	汽力電	40 150
"	"	日本演劇株式會社	劇場	"	明 44. 1.31 " 44. 2.22	辛島町劇場内	"	"	30
"	"	同上	"	"	大 7.12.26 " 8. 2.12	練兵町工場内	"	"	130
本	"	株式會社熊本電熱工業所	工場	燈、力、熱	大 8. 5. 3 " 8. 5.25	春竹町八王寺133工場内	"	"	—

氣作作物 (逓信局長認可) (19人以下共同施設ヲ除ク) (續)

所	(*未落)		周波數	電 壓(V)		事 務 所	備 考
	力	補給		最大	配電		
—	—	—	50	60	3,300	3,300	北松浦郡中里村
—	—	—	3	60	110	100	北松浦郡桐浦村
—	—	—	250	60	3,100	3,100	北松浦郡江迎村
—	—	—	30	60	3,000	3,000	北松浦郡世知原村栗迎免89
—	—	—	80	60	3,000	3,000	福岡市極樂寺町35
—	—	—	40	60	3,100	3,000	北松浦郡上志佐村
—	—	—	30	60	3,100	3,100	佐世保市石坂町 1
—	—	—	600	60	24,000	3,500	北松浦郡福島村鹽濱免
—	—	—	* 30	60	3,100	3,100	北松浦郡皆瀬村上水川圓免1402
—	—	—	50	60	3,100	3,100	北松浦郡志佐町庄野免51
—	—	—	* 80	60	3,300	3,300	北松浦郡佐々村大字佐々羽須和免
—	—	—	* 150	60	3,200	3,200	北松浦郡佐々村大字市瀬
—	—	—	* 70	60	3,200	3,200	佐世保市八幡町
—	—	—	* 35	60	3,300	3,300	北松浦郡平戸町大字平戸
—	—	—	6	直流	110	110	佐賀市與賀町西精
—	—	—	10	50	2,200	—	下縣郡佐須村大字下原
—	—	—	190	60	3,300	3,300	熊本市春日町664
—	—	—	30	60	100	—	熊本市辛島町64
—	—	—	130	60	3,300	—	熊本市練兵町28
200	—	—	200	60	3,300	—	熊本市春竹町八王寺133

5. 第二種自家用電

縣	地方	施設者	施設者本業	目的	施設認可年月日 使用認可年月日	使用區域	發電			
							名稱 (又ハ供給者)	原動力	出常時	
熊	熊本市	株式會社熊本工作所	鐵工	燈、力	大 11. 1,31 " 13. 2,13	會社構内	熊本電氣	受電	22	
	"	熊本市	一	力	大 15. 3,26 " 15. 5,27	熊本市花園町寺屋敷6	"	"	4	
	"	同上	一	燈、力、熱	昭 5.10,22 " 5.11. 6	熊本市公會堂	"	"	14.4	
	"	郡製糸株式會社	製糸	燈、力	昭 3. 2,18 " 3.10. 1	工場構内	"	"	50	
	"	中島白雄	劇場	燈、力、熱	昭 3. 9,16 " 6.10,20	熊本市中坪井6	"	"	10	
	"	窪寺義夫	"	"	昭 5. 9,26 " 5.10. 6	熊本市下追廻田畑町6	"	"	26	
	"	肥後製糸株式會社	製糸	"	昭 5. 5. 2 " 5. 6,27	熊本市中坪井117	"	"	45	
	"	熊本製糸株式會社	"	"	昭 5. 3. 3 " 5. 4. 4	熊本市大江町605	"	"	35	
	"	片倉製糸株式會社	"	"	昭 2. 7,29 " 2.12. 8	熊本市白坪町田崎340	"	"	50	
	"	大塚勇次郎	劇場	"	昭 5.12,17 " 6. 3,18	熊本市花畑町2	"	"	23.7	
	"	熊本偕行社	一	燈、熱	昭 6.11. 2 " 6.11. 7	熊本市千葉城町2ノ1	"	"	10	
	"	松延猪之吉	劇場	燈、力	昭 6.12,10 " 7. 3,19	熊本市紺屋阿彌陀寺町2	"	"	30	
	"	反後徳大郎	"	燈、熱、力	昭 4. 1,26 未開始	熊本市下追廻田畑町19	"	"	30	
	"	日本放送協會九州支部	放送	燈、力	昭 3. 5. 3 " 3. 6,15	(1)熊本市二十三聯隊跡 (2)鹿毛郡清水村放送所構内	非常用發電所	內燃力	(1) 70 (2) 100	
	"	株式會社銀丁	一	"	昭 9. 4. 7 " 9. 4. 8	熊本市花畑町90	"	"	100	
	"	新川初太郎	劇場	"	昭 11. 4,22 " 11. 5,23	熊本市花畑町3	"	"	80	
	"	青木久雄	"	"	昭 12. 6,25 未開始	熊本市鷹匠町37	"	"	* 29	
	本	八代郡	竹中新藏	劇場	燈、熱、力	昭 7. 2,16 " 7. 4,21	八代町袋町63	"	"	7
		"	橋本司	"	"	昭 7. 4. 8 " 7. 6. 2	鏡町内田849	"	"	7
	"	"	日本人絹紡織株式會社	紡織	"	昭 12. 6,22 未開始	太田郷町字横手907 八代工場	"	"	* 1,000
葦北郡	山城壽七	"	"	昭 4. 9,14 " 4.11. 1	日奈久町491	"	"	7		
"	"	渡邊了武	渡漈	燈、力	昭 8. 5,10 " 8. 6,13	水俣町大字濱八幡前	日本窒素	"	200	
"	"	渡邊了武	"	"	昭 8. 5,10 " 8. 5,23	水俣町大字江添字瀬	"	"	200	

氣工作物 (遞信局長認可) (19人以下共同施設ヲ除ク) (續)

所 (又ハ受電)				電 壓(V)		事 務 所	備 考
力	(*未落)	K.W.	周波數	最 大	配 電		
—	—	—	22	60	3,300	熊本市大江町字本193	
—	—	—	4	60	200	熊本市手取本町	上水道用
—	—	—	144	60	3,300	"	
—	—	—	50	60	3,300	熊本市池田町津多木411	
—	—	—	10	60	100	熊本市中坪井6	坪井劇場
—	—	—	26	20	200	熊本市下追廻田畑町6	電氣館
—	—	—	45	60	3,300	熊本市中坪井117	
—	—	—	35	60	3,300	200 100 熊本市大江町605	
—	—	—	50	60	3,300	熊本市白坪町田崎	
—	—	—	23.7	60	100	熊本市花畑町2	朝日館
—	—	—	10	60	100	100 熊本市千葉城町2ノ1	
—	—	—	30	60	100	熊本市紺屋阿彌陀寺町2	東雲座
—	—	—	30	60	110	熊本市下追廻田畑町19	旭座
—	—	—	270	60	22,000	熊本市二十三聯隊跡	
—	—	—	100	60	100	100 熊本市花畑町	
—	—	—	80	60	3,300	熊本市花畑町	世界館
—	—	—	* 29	50	200	熊本市鷹匠町	帝國館
—	—	—	7	60	100	八代町袋町	喜樂館
—	—	—	7	60	100	鏡町内田849	鏡陽館
—	—	—	* 1,000	60	3,300	3,300 220 110 太田郷町字横手907	
—	—	—	7	60	100	日奈久町491	
—	—	—	200	50	3,300	曙座東京市丸ノ内196	
—	—	—	200	50	3,300	"	

5. 第二種自家用電

縣	地方	施設者	施設者本業	目的	施設認可年月日 使用認可年月日	使用區域	發電		
							名稱 (又ハ供給者)	原動力	出常時
熊本	葦北郡	昭和製煉株式會社	製煉	電氣、爐燈、力、熱	昭 11.12.3 " 12.2.4	佐敷町字の場尻2784 佐敷工場内	球磨川電氣	受電	—
	飽託郡	熊本市	—	燈、力	大 13.11.10 " 13.12.11	青水村大字山室字八景谷 水道水源池	熊本電氣	"	150
	"	野尻末三郎	劇場	燈、力、熱	昭 4.9.4 " 4.10.2	山城町大字下松尾487	"	"	7
	"	菅吉茂三郎	"	"	昭 4.9.11 " 4.10.1	川尻町138	"	"	10
	上益郡	河部次助	"	"	昭 4.9.11 " 4.10.19	御船町982	"	"	7
	"	株式會社 平和座	"	"	昭 4.9.4 " 4.10.19	木山町331	"	"	7
	"	日隈曉	"	"	昭 4.9.17 " 4.11.1	甲佐町28	"	"	7
	"	野田政二	—	燈、電、扇	大 9.11.18 " 10.4.27	施設者邸宅	日本窒素	"	0.5
	"	日本窒素肥料株式會社	—	燈、力	昭 11.7.23 未開始	瀧屋村、七瀧村、中島村 日室七瀧川變電所工事用	"	"	* 400
	下益郡	原井喜又	劇場	燈、熱	昭 4.9.11 " 4.10.30	小川町177	熊本電氣	"	7
	"	緒方求太郎	"	"	昭 4.9.11 " 4.10.18	隈庄町678	"	"	7
	"	株式會社 若杉製糸場 小川工	製糸	燈、力	昭 6.11.24 " 6.12.19	河江村江頭454	"	"	15
	"	村上貞雄	製材	"	大 11.9.15 未開始	施設者製材所内	佐俣	水力	* 144
	阿蘇郡	山口弘	温泉	燈	大 7.6.27 " 8.4.14	垂玉温泉場	垂玉温泉	"	3
	"	佐藤長八	—	"	大 12.7.2 " 13.8.22	施設者邸宅内	佐藤	"	2
	"	長野眞一	温泉	燈、熱、力	昭 4.5.29 未開始	長陽村戸下温泉内	戸下	"	* 60
	"	鳴海慶十	劇場	"	昭 4.9.11 " 4.10.3	内ノ牧町363	熊本電氣	受電	7
	宇土郡	淺山彦太郎	"	"	昭 4.9.11 " 4.10.18	劇場内	"	"	7
	本天草郡	旭セメント株式會社	セメント製	燈、力	大 15.6.10 " 15.8.16	姫戸村大字姫浦字大迫 100會社工場内	"	"	1,000
	"	日本食料工業株式會社	製氷	燈、力、熱	昭 5.11.12 " 5.12.2	牛深町字崎町2,286及 2,659ノ7	牛深	内燃	10
"	權現山炭鐵株式會社	探炭	燈、力	昭 10.5.30 " 10.7.31	魚貫村	球磨川電氣	受電	80	
"	魚貫炭鐵株式會社	"	"	昭 10.7.5 " 10.9.10	魚貫村字瀬戸平	球磨川電氣 魚貫炭鐵	受内燃	180	
"	旭無煙炭礦株式會社	"	"	昭 10.10.30 " 11.10.23	一町田村大字河浦2,265	球磨川	受電	200	

氣工作物 (遞信局長認可) (19人以下共同施設ヲ除ク) (續)

所	(又ハ受電)			周波數	電壓(V)		事務所	備考
	力 (*未落)	備	全出力		最大	配電		
900	—	—	900	60	3,300	3,300 210	佐敷町字の場尻2,784	
—	—	—	150	60	3,000	—	熊本市手取本町	水道水源池
—	—	—	7	60	100	—	山城町大字下松尾427	松島座
—	—	—	10	60	100	—	川尻町133	浦島座
—	—	—	7	60	100	—	御船町982	御船館
—	—	—	7	60	100	—	木山町331	平和座
—	—	—	7	60	100	—	甲佐町28	綠座
—	—	—	0.5	50	105	—	東砥用村大字豐富字福良2,781	
—	—	—	* 400	50	6,600	3,300 210 105	大阪市北區宗是町 1	
—	—	—	7	60	100	—	小川町177	平和館
—	—	—	7	60	100	—	隈庄町678	銀杏座
—	—	—	15	60	3,300	—	河江村字江頭464	
—	—	—	* 144	60	3,500	—	中山村大字堅志田字前田513	
—	—	—	3	—	110	—	長陽村大字河陽2,331	
—	—	—	2	—	110	—	南小國村滿願寺字小田5,948	
—	—	—	* 60	—	110	110	長陽村大字河陽字戸下	
—	—	—	7	60	100	—	内ノ牧町363	稻荷座
—	—	—	7	60	100	100	宇土町	轟座
—	—	—	1,000	60	3,000	—	大牟田市不知火町	
—	—	—	10	60	200	200	長崎市九日町2ノ9	
—	—	—	80	60	3,300	3,300 210 105	魚貫村	
—	—	37.6	217.6	60	3,500	3,300 210 105	魚貫村字瀬戸平	
—	—	—	200	60	3,300	3,300 210 105	一町田村大字河浦	

5. 第二種自家用電

縣	地方	施設者	施設者本業	目的	施設認可年月日 使用認可年月日	使用區域	發電			
							名稱 (又ハ供給者)	原動力	電出 常時	
天草郡	靜	豊次郎	"	燈、力、熱	昭 11. 8. 6 未 開始	志岐村大字上津深江 大字志岐	志岐發電所	汽力	* 350	
菊池郡	原	田敬伍	劇場	燈	昭 2. 3. 29 2. 4. 13	劇場内	熊本電氣	受電	10	
鹿本郡	木	村龜太郎	"	燈、力、熱	昭 4. 9. 17 4. 10. 10	山鹿町1,449	"	"	7	
"	株式會社	日昇館	"	"	昭 4. 11. 8 5. 10. 18	山鹿町25	"	"	7	
"	中	光直	"	"	昭 4. 9. 11 5. 10. 18	來民町1,621	"	"	7	
"	師	井淳吾	"	"	昭 12. 1. 27 12. 2. 15	植木町21	"	"	7	
玉名郡	前	田種八	"	"	昭 4. 9. 11 4. 11. 7	長洲町941	"	"	7	
"	寺	田改造	劇場	燈、力、熱	昭 4. 9. 11 4. 10. 24	高瀬町585	"	"	7	
"	松	延猪三吉	"	"	昭 7. 1. 28 7. 3. 28	高瀬町504	"	"	7	
"	前	田熊吉	"	"	昭 7. 9. 29 7. 10. 28	長洲町1,411	"	"	7	
本	"	鐘淵紡績株式會社	紡績	"	昭 11. 7. 16 11. 8. 20	彌富村龜甲 高瀬工場内	"	"	31	
球磨郡	西	田吉次郎	製材	燈	昭 9. 6. 30	藍田村大字間	構内	水力	* 3	
"	熊本電氣 (工事用)	供給事業	燈、力	昭 11. 3. 27 11. 7. 4	五木村字逆三瀬川	熊電	受電		100	
大分	大分市	片倉製絲紡績株式會社	製絲	燈、力、熱	大 15. 9. 28 昭 2. 2. 14	大分市大分工場構内	九	水	受電	晝夜 45 20
	"	大分製紙株式會社	製紙	"	昭 3. 1. 11 3. 4. 9	大分市大字大分3416 工場構内	"	"	"	180
	"	大分市	一	燈、力	昭 3. 6. 11 3. 7. 12	大分市大字畑中470 上水道水源地	"	"	"	180
	"	片倉米穀肥料株式會社	一	燈、力、熱	昭 7. 4. 5 7. 6. 4	大分市大分工場構内	"	"	"	晝夜 25 5
	"	富士瓦斯紡績株式會社	紡績	燈、力	大 2. 7. 29 2. 12. 2	大分市大字生石 工場及社宅	"	"	"	2,000
	"	日本人造羊毛株式會社	羊毛	燈、力、熱	昭 11. 2. 21 11. 5. 2	大分市大字大分字豊河河	九	水	"	1,200
	"	一丸倍兵衛	百貨店	燈、力、熱	昭 11. 4. 24 未 落成	大分市大字竹田町二丁目	"	"	"	* 55
	別府市	株式會社 帝國館	活動寫眞	燈	大 13. 12. 23 14. 1. 20	別府市南町111ノ3	"	"	"	8
	"	別府遊園鋼索鐵道	遊園地	燈、力、熱	昭 4. 12. 3 4. 12. 17	別府市雲泉寺及遠見郡石 垣村南石垣字乙原	九	水	受電	20

氣工作物 (遞信局長認可) (19人以下共同施設ヲ除ク) (續)

所	(又ハ受電)			周波數	電壓(V)		事務所	備考	
	力	(*未落)	K.W.		最大	配電			
—	—	—	* 350	60	2,300	2,300 220 110	大阪市東區北濱二丁目		
—	—	—	—	10	100	—	腰府町180	櫻座	
—	—	—	—	7	100	—	山鹿町1,499	八千代座	
—	—	—	—	7	100	—	山鹿町25	日昇館	
—	—	—	—	7	100	—	來民町1,621	城北座	
—	—	—	—	7	100	—	植木町21	照榮館	
—	—	—	—	7	100	—	長洲町585	旭館	
—	—	—	—	7	100	—	高瀬町504	菊水座	
—	—	—	—	7	100	—	高瀬町504	錦館	
—	—	—	—	7	100	—	長洲町1,411	長榮座	
—	—	—	—	31	200	200 100	彌富村龜甲134		
—	—	—	* 3	DC	110	—	藍田村大字間		
—	—	—	—	100	60	3,500	熊本市紺屋今町	川邊川工事用	
—	—	—	—	45	50	3,300	3,300	大分市大分	
—	—	—	—	180	50	3,350	3,530	大分市大字大分3,416	
—	—	—	—	180	50	3,450	3,450	大分市	上水道用
—	—	—	晝	25	50	3,300	3,300 200 100	大分市大分2515ノ1	
—	—	—	—	2,000	50	660	660	大分市	
—	—	—	—	1,200	50	3,500	3,300 210 105	大分市大字大分字豊河原	
—	—	—	* 55	50	3,300	210 105	大分市大字竹田二丁目		
—	—	—	—	8	50	200	—	別府市南町111ノ3	
—	—	—	—	20	50	3,300	3,300	別府市	

5. 第二種自家用電

縣	地方	施設者	施設者本業	目的	施設認可年月日 使用認可年月日	使用區域	發電			備考	
							名稱 (又ハ供給者)	原動力	出常時		
大	中津市	鐘ヶ淵紡績株式會社 中津工場	紡績	燈、力	明 31. 5.26 " 31.12.17	中津工場社宅及合宿所	九第	水二	受電力	400 35	
	"	富士瓦斯紡績株式會社 中津工場	"	"	大 14. 6.14 " 14. 8.20	中津工場	九	水	受電	700	
	下毛郡	矢野憲吉	一	燈、熱電	昭 7.10.19 " 7.10.19	山移村施設者宅	矢野	水力	水力	2	
	"	矢野正孝	一	燈	大 13. 4.29 " 13. 7. 7	"	岩淵	"	"	1	
	"	石原産業海運株式會社	鑛業	燈、力	昭未 10. 3. 1 開始	溝部村大字草木	九	水	受電	* 500	
	"	鯛生株式會社溝部鑛業所	"	燈、力、熱	昭 9. 7.18 " 9.12.10	槻木村工場社宅坑内	溝部	内燃力	内燃力	102	
	日田郡	渡邊勘吾	一	燈、力	大 14. 4.15	前津江村施設者宅	松ノ木	水力	水力	2	
	"	日田金山株式會社	鑛業	燈、力、分解	昭 9. 3.29 " 9. 5.30	中津江村大字合瀬	九	水	受電	100	
	"	九州送電株式會社	一	燈、力、熱電	昭 7.12.22 " 7. 2.24	中川村大字女子畑 中川變電所構内	九	水	受電	20	
	玖珠郡	廣海二三郎	硫黃採掘	燈	大 14.11.27 " 14.12.31	飯田村守字野田字上野 235ノ3	九重山	水力	水力	1	
	"	武石輝藏	一	燈、力	大 11.10.16 " 12. 4.16	玖珠町施設者宅及製材、 精米所	山口	"	"	21.5	
	"	中之敬之	旅館	燈	昭 7. 9.16 " 7. 9.23	飯田村大字田野國有林 230	中野	水力	"	1	
	速見郡	日本鑛業株式會社	鑛業	燈、力	大 9. 5.12 " 10. 8.18	立石町大字下一圓	九	水	受電	250	
	"	保土谷曹達株式會社	曹達製造	燈、力、電氣分解	昭 7. 6.20 " 2. 7.17	川崎村則次字新田860 工場内	"	"	"	1,000	
	"	成清信愛	鑛業	燈、力、熱	昭 7.11.26 " 7.12.23	東山香村大字倉成狐平金山	"	"	"	25	
	"	九州電氣工業株式會社	炭化石灰並醋酸製造	燈、力、熱電氣分解	昭 6.11.26 " 7. 7. 4	川崎村日出工場	"	"	"	400	
	"	國德金山鑛業株式會社	鑛業	燈、力、熱	昭 8. 5.15 " 9. 3.14	立石町國德金山	"	"	"	50	
	大分郡	新田梅太郎	揚水	力	昭 3.10. 3 " 5. 2.20	東大分村中津留	"	"	"	56	
	大野郡	吉良元夫	釀造	燈	大 4. 1.27 " 4. 3.23	上井田村朝地邸宅酒造場 倉庫並上井田郵便局	吉良水車場	水力	水力	1	
	"	三菱鑛業株式會社	採掘	燈、力	昭 2. 6.20 " 2. 7.22	長谷川村尾平鑛山	尾竹田	平水電	受電	64 100	
"	藏内次郎兵衛	鑛業	燈	昭 7. 1.14 " 7.11.12	長谷川村尾平鑛山	上竹田	如水電	受電	* 56 180		
"	川登村	一	燈	昭 3.11. 1 " 3.11.20	川登村大字泊字八ノ久保 風速	風速	内燃力	内燃力	2		
"	野津製材合資會社	製材	力	昭 9. 5. 3 " 10. 1.11	野津市村三七七番地	野津市	"	"	60		

氣工作物 (遞信局長認可) (19人以下共同施設ヲ除ク) (續)

所	(又ハ受電)			周波數	電壓(V)		事務所	備考
	力 (*末落)	備	全出力		最大	配電		
—	—	—	435	{ 50 DC	3,000	200 100	中津市	
—	—	—	700	50	3,500	3,500 200 100	中津市島田134	
—	—	—	2	DC	110	110	山移村	
—	—	—	1	DC	110	110	"	
—	—	—	* 500	50	3,300	220 110	溝部村	
—	—	—	102	60	2,300	220 110 55	中津江村	
—	—	—	2	DC	110	110	前津江村	
—	—	—	100	60	3,500	210 105	中津江村合瀬字間門	
—	—	—	20	50	3,500	3,500 220 110	福岡市大字庄	中川變電所工事用
—	—	—	1	DC	110	110	飯田村大字田野255ノ3	
—	—	—	21.5	50	3,500	3,500 200 100	玖珠町大字小田1,463	休止中
—	—	—	1	DC	100	100	飯田村大字田野國有林230	
—	—	—	250	50	3,500	3,500 450	立石町大字下369	
—	—	—	1,000	50	3,300	3,300	東京市芝區櫻田本郷町10	
—	—	—	25	50	3,500	3,500 210 105	東山香村大字倉成2590ノ1	
1,800	—	—	2,200	50	22,000	3,500 250 210 105	川崎村	
—	—	—	50	50	3,500	—	立石村	
—	—	—	56	50	3,000	3,000	東大分村字中津留1,664	
—	—	—	1	DC	100	100	上井田村朝地	
—	—	—	{ 164	50 60	3,300	210 105	大阪市東區備後町二丁目21	
—	—	—	{ * 56 180	60 60	3,300	100	小倉市鍛冶町108	
—	—	—	2	DC	110	110	川登村	
—	—	—	60	50	2,800	210	野津市村	

5. 第二種自家用電

縣	地方	施設者	施設者本業	目的	施設認可年月日 使用認可年月日	使用區域	發電		
							名稱 (又ハ供給者)	原動力	電出 常時
大	大野郡	木浦鑛山株式會社	鑛業	燈、力	昭未 11.4.10 落成	小野市村大字木浦鑛山	木浦鑛山	内燃力	40
	直入郡	竹田町	—	力	昭 8.11.27 8.12.22	入田村字入田上水道揚水場	竹田水電	受電	30
	北海郡	具島化學工業株式會社	—	力	昭 2.9.22 2.11.4	青江町字志手工場内	九水	受電	190
	"	郡是製絲白杵工場	製絲	燈、力	昭 7.6.14 7.6.29	白杵町白杵工場及社宅	"	"	30
	"	岩崎顯一郎	—	力	昭 8.12.1 11.3.25	津久見町下青江石灰石探掘場	"	"	100
分	南海郡	山本佐一外一名	—	電氣分解	大未 13.4.27 開始	佐伯町田浦工場	桑原	水力	* 540
	"	佐伯町	—	燈、力、熱	昭 8.12.1 9.3.2	鶴岡村大字鶴望字土器屋225	九水	受電	30
宮	宮崎市	宮崎市	—	燈、力、熱	昭 7.3.30 7.7.19	宮崎市下北方町揚水場配水池	神都電氣 上水道	受電 内燃力	220
	"	郡是製絲株式會社	製絲	燈、力、熱	昭 11.10.8 11.10.24	宮崎市權見町宮崎工場及倉庫所宮崎支所構内	神都電氣	受電	100
	延岡市	日本窒素火藥株式會社	セルドイド製造	燈、力、熱	昭 6.10.22 10.7.23	延岡市大字出北字辰輪(プラスチック工場)	旭ベンベルグ	受電	1,100
	東杵郡	日本窒素火藥株式會社	火藥製造	燈、力、熱	昭 6.11.24 7.6.13	東海村大字川島工場内(火藥工場)	"	"	950
	"	九州送電株式會社	電力供給	燈、力、熱	昭 5.7.11 5.7.18	西郷村田代發電所取入口水槽、社宅及附屬建物	九送	"	30
	"	同 上	"	"	昭 6.12.18 7.1.25	西郷村山須原發電所取入口	"	"	50
	"	同 上	"	燈、力、熱	昭 10.10.5 10.10.25	西白杵郡諸塚村東白杵郡西郷村	"	"	50
	"	九州送電株式會社	"	燈、力	昭 11.3.30 11.4.8	西白杵郡諸塚村大字家代	"	"	60
	"	同 上	"	"	昭 11.3.30 11.4.8	東白杵郡北郷村字宇野間	"	"	100
	"	日本鑛業株式會社	探鑛	"	昭 12.1.27 12.3.9	東白杵郡北方村吉本鑛山	延電	"	30
	西杵郡	九州送電株式會社	電力供給	"	昭 2.5.12 2.8.16	高千穂大字押方、桑ノ内河内ノ一部	九送	"	40
	崎	川添文雄	製材	"	昭 3.2.26 4.5.16	椎葉村大字不土野三方界工場並附屬建物	日肥水力	水力	70
	"	工藤平藏	—	揚水	昭 3.9.11 4.11.5	鞍岡村字萩原7	馬見原水力	受電	7.46
"	日窒鑛業株式會社 財木鑛山	探鑛	燈、力	昭 10.10.15 11.6.29	西白杵郡椎葉村大字下福良財木鑛山	旭ベンベルグ	"	200	

氣工作物 (遞信局長認可) (19人以下共同施設ヲ除ク) (續)

所	(又ハ受電)			周波數	電壓(V)		事務所	備考
	力 (*未落)	K.W.	全出力		最大	配電		
—	—	—	40	60	3,300	3,300 210 105	小野市村大字木浦鑛山	上水道用
—	—	—	30	60	3,150	—	竹田町	
—	—	—	190	50	3,450	—	青江町	
—	—	—	30	50	3,300	3,300	白杵町	
—	—	—	100	50	3,300	—	津久見町下青江185	
—	—	—	* 540	60	—	—	佐伯町	—
—	—	—	30	50	3,300	—	佐伯町	
—	—	120	340	50 50	3,500	3,500	宮崎市	上水道用
—	—	—	100	50	3,300	3,300 210 105	宮崎市權見町	
—	—	—	1,000	50	12,000	3,300 210	本社大阪市宗是町 1	—
—	—	—	950	50	3,500	210 105	大阪市宗是町 1	
—	—	—	30	50	3,300	210 105	福岡市大字庄	田代發電所用
—	—	—	50	50	11,000	11,000 3,500	"	山須原發電所堰堤操作用
—	—	—	50	50	3,300	3,300 210	"	塚原發電所區内
—	—	—	60	50	3,300	3,300 210	福岡市大字庄	内ノ口索道停留場構内
—	—	—	100	50	3,300	3,300 105	"	御堂原索道停留場構内
—	—	—	30	50	3,500	3,500 200 105	大分縣北海部郡佐賀之關	—
—	—	—	40	50	3,300	3,300	福岡市大字庄	
150	—	—	220	60	3,300	3,000	宮崎市上野町	—
—	—	—	7.46	50	3,300	—	熊本縣阿蘇郡馬見原町大字馬見原121	
—	—	—	200	50	3,150	3,150 210 105	西白杵郡椎葉村大字下福良	—

5. 第二種自家用電

縣	地方	施設者	施設者本業	目的	施設認可年月日 使用認可年月日	使用区域	發電		電出 常時
							名稱 (又は供給者)	原動力	
宮	西白郡	日室鑛業株式會社	探鑛	燈、力	昭 10.10.14 " 11. 6.14	西白杵郡三ヶ所村 三ヶ所鑛山	旭ペンベルグ	受電	300
	"	岩戸鑛山株式會社	"	"	昭 10.11.20 " 11. 5.27	西白杵郡岩戸村大字山裏	延電	"	1,000
	西諸郡	島田林太郎	鹽酸加里製	"	大 6.11. 7 " 7, 3.11	飯野村大字大河平工場及住宅	大河平	水力	300
	東諸郡	岩瀬耕地整理組合	耕地整理	力	昭 10. 9.26 " 10.12.12	木脇村大字岩知野字瀨上	神都電氣	受電	56
崎	南那郡	油津製氷冷蔵株式會社	製氷	"	昭 4. 7.30 " 5.10.13	油津町工場及堀川岸揚水ポンプ場	油津製氷	内燃力	8
	北諸郡	日東製絲株式會社	製絲	燈、力、熱	昭 9.11.12 " 9.12. 5	沖水村大字川東工場内	球磨川電氣	受電	20 50
鹿兒	鹿兒島市	日本水電株式會社	—	燈	大 14.10.24 " 15. 5.25	鹿兒島市上荒田町武變電所社宅	日本水電	受電	0.3
	"	社團法人日本放送協會	放送	力、燈、熱	昭 10.10. 7 " 10.10.14	鹿兒島放送局構内	鹿兒島電氣 鹿兒島放送局非常用	受電 内燃力	22
	"	株式會社山形屋吳服店	—	力、熱	昭 11. 4.18 " 11. 5.11	株式會社山形屋吳服店	鹿兒島電氣	"	200
	"	大伏博	吳服店	燈、力	昭 12. 1.27 " 12. 2. 3	鹿兒島市山ノ口町 高島屋吳服店	"	受電	70
	指宿郡	谷川久徳大谷鑛山	探鑛	燈、力	明 38.12. 2 " 40. 5. 2	今和泉村地内鑛區内	大谷鑛山	水力	60
	"	昭和鑛業株式會社	"	"	昭 12. 7.17 未開始	眞娃村大字郡 郡ヶ野金山	日本水電	受電	75
	肝屬郡	釘田虎吉	骨粉製造	"	大 9. 4.27 " 9. 9.14	施設者邸宅及工場	上原	水力	63
	川邊郡	木脇一丸	探金	燈、力	大 10. 5.11 " 10.10. 1	鑛區内	鹿籠金山	水力	15
	"	宮内慶太郎	"	"	大 13. 6.20 " 13. 6.29	赤石鑛山製鍊所及坑業所	宮内鑛業	"	117
	"	板谷宮吉	探金	燈、力	昭 8. 7.24 " 8.10. 4	枕崎町内鑛區	勝香金山 日本水電	内燃力 受電	400
鹿兒島郡	鹿兒島市	軌道	力、燈、熱	昭 2.10.19 " 2.11. 1	鹿兒島郡中郡字村大字中 字外壁入ノ一部字汐見ノ 一部字立田ノ一部字境濱 ノ一部大字郡元字鴨池ノ 一部	鹿兒島電氣	受電	15	
出水郡	日室鑛業株式會社	肥料	燈、力	昭 7. 7. 6 " 7. 9. 9	出水郡阿久根町鑛山内	日本水電	"	326	
薩摩郡	薩摩興業株式會社	鑛業	燈、力、電	明 39. 5.19 " 40. 6.20	永野村山ヶ野金山	永野 日本水電	内燃力 受電	650 5	
	"	朝鮮鑛業開發株式會社	"	燈、力	昭 10. 5. 1 " 10. 5.24	永野村、永野鑛業所	"	"	300
	給良郡	鯉生株式會社	"	燈、力、熱	昭 10. 4.10 " 10. 7.23	蒲生町高嶺鑛業所	高嶺	内燃力	300

氣工作物 (遞信局長認可) (19人以下共同施設ヲ除ク) (續)

所	力 (*未落)		K.W.		周波數	電壓(V)		事務所	備考
	特殊	補給	豫備	全出力		最大	配電		
—	—	—	—	300	50	1,050	1,050 210 105	西白杵郡三ヶ所村	受電々力ハ兩者ノ合成 450キロワット
—	—	—	—	1,000	50	22,000	3,450 210 105	西白杵郡岩戸村大字岩戸	元中島商事株式會社
—	—	—	—	300	DC	250	250	大阪市東區備後町2ノ21	休止中
—	—	—	—	56	50	3,300	3,300 220	東諸縣郡木脇村	
—	—	—	—	8	60	220	220 110	南那珂郡油津町	
—	—	—	—	50	50	3,300	—	北諸縣郡沖水村	
—	—	—	—	0.3	50	105	100	鹿兒島市武町	
—	—	—	—	16	60	210	210 105 6,000 a.c.	鹿兒島市天保山町35	
—	—	—	—	10	60	3,300	210 105	鹿兒島市金生町39	
—	—	—	—	70	60	3,300	—	鹿兒島市山ノ口町10	
—	—	—	—	60	50	2,100	2,100	掛宿郡今和泉村	休止中
—	—	—	—	75	60	3,000	3,000 210 105	掛宿郡眞娃村	
—	—	—	—	63	50	3,300	3,300	肝屬郡鹿屋町高嶺	
—	—	—	—	15	60	3,300	3,300	川邊郡枕崎町東鹿籠	休止中
—	—	—	—	117	60	3,500	3,500	川邊郡知覽村	
—	—	—	—	32	60	3,300	3,300	川邊郡枕崎町大字東鹿籠	
—	—	—	—	15	60	3,300	3,300	鹿兒島市	
—	—	—	—	326	50	3,300	3,300 110	出水郡阿久根町	
—	—	—	—	200	60	33,000	2,200 500	鹿兒島市藥師町1,380	
—	—	—	—	855	60	33,000	DC 500	薩摩郡永野村大字永野	
—	—	—	—	300	60	3,300	3,300 220 110	薩摩郡永野村大字永野	
—	—	—	—	100	60	2,300	2,200 220 110 55	伊佐郡大口町	

5. 第 二 種 自 家 用 電

縣	地方	施 設 者	施 設 者 本 業	目 的	施設認可 年月日 使用認可 年月日	使 用 區 域	發 電		電 出 常 時
							名 稱 (又ハ供給者)	原動力	
鹿 兒 島	始良郡	最上寺辰二	一	燈、力、熱	昭 11. 3. 3 未 開 始	日當山澱粉工業所構内	西光寺	水力	* 24
	日置郡	日本鑛業株式會社	鑛業	力、燈	昭 11. 4. 10 " 11. 6. 3	助代鑛山鑛區地域及 鑛山用建造物地域(伊作 町)	日本水電	受電	60
	"	日本鑛業株式會社	"	"	昭 11. 4. 10 " 11. 6. 12	日置鑛山 " " (串木野町)	"	"	50
	"	日本鑛業株式會社	"	"	昭 12. 3. 1 " 12. 5. 5	日置郡串木野町大字荒川 荒川鑛山	"	"	37.5
沖 繩	中頭郡	沖繩製糖株式會社	製糖	燈、力	大 5.12.28 " 6. 3.24	中頭郡西原村字我護原第 四工場内	西原工場	汽力	15 280
	"	"	"	燈、力	明 44. 9.25 " 45. 1.12	中頭郡北谷村嘉手納工場 及讀谷山村揚水ポンプ室	嘉手納工場	"	380
	島尻郡	"	"	"	大 5.12. 1 " 6. 2. 5	島尻郡高嶺村工場社宅並 宜野灣村	高嶺工場	"	15 280
	"	ラサ工業株式會社	燐礦採掘	"	昭 10. 3. 4 " 10. 4.25	島尻郡大東島字沖大東島	第二發電所	"	450
	宮古郡	沖繩製糖株式會社	製糖	"	大 10. 3.27 " 10. 6.28	宮古郡下地村字上池工場	宮古工場	汽力	50

氣 工 作 物 (遞信局長認可)(19人以下共同施設ヲ除ク)(續)

所	(又ハ受電)				電 壓(V)		事 務 所	備 考
	力 (*未 落) K.W.			周波數	最 大	配 電		
	特 殊	補 給	豫 備					
—	—	—	—	* 24	60	220	220	鹿兒島縣始良郡日當山村東郷 85番戶
—	—	—	—	60	60	3,000	—	大分縣北海部郡佐賀ノ關町
—	—	—	—	50	60	3,000	—	"
—	—	—	—	37.5	60	3,000	—	"
—	—	—	—	295	DC 60	110 3,300	110 210	沖繩縣那覇市西新町二丁目16
—	—	—	—	380	60	3,300	3,300 210	"
—	—	—	—	295	DC 60	110 3,300	110 210	"
—	—	—	—	450	50	3,300	270 110	大阪市西淀川區高見町164
—	—	—	—	50	60	220	220	沖繩縣那覇市西新町216

6. 第一種自家用電氣工作物

6. 第一種自家

縣	郡市	施設者	施設者本業	目的	施設届出年月日	使用區域	發電	
							名稱(又ハ供給者)	原動力
福	八幡市	日本ヒューム管株式會社	—	燈、力	昭 12. 2.16	八幡市大字藤田地先埋立地九州工場	九 軌	受 電
	福岡市	縣立福岡工業學校	—	實驗用	明 36.12.16	福岡市學校々内	學 校 構 内	汽 力
	〃	社團法人電氣協會九州支部	—	燈 及 計器試驗	昭 5.10.17	福岡市雁林町二七	東 邦	受 電
	三潁郡	臺灣製糖九州製糖所	製 糖	燈、力、熱	大 10. 1.15	三潁郡荒木村、同所構内、工場事務所、倉庫、社宅、浴場	九州製糖所東	汽 力 受 電
	鞍手郡	中 山 榮 助	〃	〃	大 11. 8.18	鞍手郡頓野村一八二自宅	—	水 力
	三池郡	野 口 善 太 郎	精 米	燈、熱、扇	大 14. 9.25	三池郡銀水村字宮崎一	野 口 精 米	內 燃 力
	筑紫郡	山 田 勘 右 衛 門	—	燈	昭 2. 5.11	筑紫郡山家村三〇五八番地	浦 下	水 力
	岡 嘉穂郡	畑 江 鐵 雄	農 業	燈	昭 7. 2.11	嘉穂郡大分村内住三三二〇	構 内	〃
	朝倉郡	遠 藤 合 名 會 社	緋 製 造	燈	昭 11. 3.26	朝倉郡甘木町大字菩提寺575ノ4工場	遠 藤	內 燃 力
	久留米市	株式會社佐藤商店	摺 糸	燈、力	昭 10.11.20	久留米市京町五五	摺 糸 工 場	〃
佐 東 松 賀 浦 郡	北九州鐵道株式會社	運 輸	燈、充 電	大 14. 6.23 開始	東松浦郡唐津町東唐津驛構内	東 邦	受 電	
長 崎	長崎市	株式會社長崎鐵工所	鐵 工	力	昭 11. 2. 4	長崎市旭町一丁目一	東 邦	受 電
	南 松 浦 郡	川 南 豐 作	罐 詰	燈	昭 11. 1. 5	南松浦郡若松村大字桐古里郷字仁田越	川南工業五島	汽 力
	〃	日本食料工業株式會社	製 氷	燈、力	大 15.11.13	南松浦郡玉ノ浦村玉ノ浦418ノ1	玉ノ浦工場	內 燃 力 (重油)
	〃	同 上	〃	〃	昭 4.11.14	南松浦郡富江町字濱町357ノ4	富 江 工 場	〃
	〃	月 川 蘇 七 郎	罐 詰	燈	昭 12. 1.26	南松浦郡福富江町上天津郷字松田一番地ノ三	月川罐詰工場	汽 力 內 燃 力 (重油)
	南 來 高 郡	日本食料工業株式會社	製 氷	燈、力	昭 2. 5. 9	高來郡島原町字湊新地	島 原 工 場	〃
	西 彼 杵 郡	沖 惣 平	澱粉製造	燈	昭 11.12. 3	西彼杵郡大串村八木原郷897	沖 自 家 用	瓦 斯 力
	北 松 浦 郡	新 見 芳 雄	—	〃	昭 3.12. 5	北松浦郡上志佐村字田ノ平514	新 見 芳 雄	水 力
	下 縣 郡	對 馬 中 學 校	—	實驗用	昭 5. 2.27	對馬中學校理化學教室及實驗室	對 馬 中 學 校	內 燃 力 (石油)
	壹 岐 郡	公 立 壹 岐 病 院	—	燈、レ ン ト ゲ ン	昭 7.11. 4	壹岐郡武生水町壹岐病院構内	公 立 壹 岐 病 院	〃 (重油)

電 用 氣 工 作 物

出 力	所 (又ハ受電)					電 壓(V)		事 務 所	備 考
	(*未 落) K.W.					最 大	配 電		
	常 時	特 殊	補 給	豫 備	周 波 數				
45	—	—	—	—	50	45	200	200 100	東京市京橋區銀座六丁目ノ三
6.5	—	—	—	—	DC	6.5	125	—	福岡市
10	—	—	—	—	60	10	220	—	福岡市雁林町
425.5 2.5	—	—	—	—	60 60	428	220	220 110	三潁郡荒木村
2	—	—	—	—	DC	2	110	—	鞍手郡頓野村
2	—	—	—	—	DC	2	110	—	三池郡銀水村
2	—	—	—	—	DC	2	110	—	筑紫郡山家村
0.5	—	—	—	—	DC	0.5	50	50	嘉穂郡大分村
4	—	—	—	—	DC	4	110	—	朝倉郡甘木町大字菩提寺
10	—	—	—	—	DC	10	110	110	久留米市京町55
1	—	—	—	—	60	1	200	—	東松浦郡唐津町東唐津
40	—	—	—	—	60	40	200	200	長崎市旭町一丁目一
3	—	—	—	—	DC	3	110	100	佐賀縣西松浦郡西山代村立岩
7.5	—	—	—	—	60	7.5	200	—	長崎市旭町二丁目ノ一
10	—	—	—	—	60	10	200	—	同 上
5	—	—	—	—	1 DC	6	100	—	南松浦郡富江町上天津郷
10	—	—	—	—	60	10	200	—	同 上
1	—	—	—	—	DC	1	24	—	西彼杵郡大串村八木原郷897
0.125	—	—	—	—	直 流	0.125	100	—	北松浦郡上志佐村字田ノ平514
0.30	—	—	—	—	直 流	0.30	80	—	下縣郡嚴原町棧橋33
10	—	—	—	—	60	10	100	—	壹岐郡武生水町

6. 第二種 自 家

縣	地方	施 設 者	施 設 者 本 業	目 的	施設届出 年月日	使 用 區 域	發 電	
							名 稱 (又ハ供給者)	原動力
熊 本	熊本市	熊延鐵道	鐵道	充電用	大 11. 5.31	上益城郡御船町御船驛構内	熊 電	受 電
	"	熊本市	市役所	燈、力	大 13.12.13	市役所内	"	"
	"	熊本蠶業試驗所	—	燈、力、熱	大 14. 8.11	試驗所構内	"	"
	"	正清清次郎	—	燈	昭 2. 8.25	施設者邸宅	"	"
	"	熊本製氷株式會社	製氷	燈、力	昭 3. 7. 1	工場構内	"	"
	"	白石大藏	電氣機器	燈、充電	昭 3.10.13	施設者宅	"	"
	"	熊本縣廳	—	充 電	" 3.12.10	縣廳内充電室	"	"
	"	與繩磯五郎	—	燈、力	" 4. 2. 2	熊本市春日町798	"	"
	"	長野友博	製糸	燈、熱	" 4. 7.17	熊本市新屋敷町字上古屋敷405	"	"
	"	野坂達普	西洋料理	燈、力	" 4. 8.16	施設者宅	"	"
	"	城島平次郎	—	燈、電氣器具	" 4. 9.17	產業館	"	"
	"	合名會社今泉屋	百貨店	燈、力、熱	" 4.12. 7	施設者店內	"	"
	"	城島平次郎	食 堂	燈	" 5. 3.12	有田屋食堂	"	"
	"	荒木喜太郎	商 店	燈、熱	" 5. 7.31	"	"	"
	"	深川具	"	"	" 5.12.15	"	"	"
	"	合名會社干徳吳服店	百貨店	燈	" 5. 5.13	"	"	"
	"	上田万平	—	燈、電氣器具	" 6. 8.20	施設者構内	"	"
	"	深川賢太郎	—	燈、熱	" 6. 9. 1	"	"	"
	"	角野一郎	鐵工所	燈、力	" 6. 7.27	"	"	"
	"	古閑伊三郎	—	燈、熱	" 2. 3.25	"	"	"
"	丸山圓八	自動車	燈、力	" 7. 8.13	"	"	"	
"	合資會社大學堂	藥 店	燈	" 7.10. 2	施設者店內	"	"	
"	合名會社播磨商店	—	燈、熱	" 8. 4.26	"	"	"	

用 電 氣 工 作 物 (續)

所	(又ハ受電)					電 壓(V)		事 務 所	備 考
	出 力	(*未 落) K.W.			全出力	最 大	配 電		
常 時	特 殊	補 給	換 備	周波數					
1	—	—	—	60	1	100	—	熊本市春竹町975	
21	—	—	—	60	21	100	—	熊本市手取本町63ノ1	
25	—	—	—	60	25	200	—	熊本市出水町644	
2	—	—	—	60	2	100	—	熊本市上通町5ノ35	
36	—	—	—	60	36	200	—	熊本市大江町九品寺387	
1.5	—	—	—	60	1.5	200	—	熊本市南千反畑町88	
0,746	—	—	—	60	0,746	200	—	熊本市南千反畑町熊本縣廳	
7.2	—	—	—	60	7.2	210	—	熊本市春日町793	
3	—	—	—	60	3	100	—	熊本市新屋敷町上古屋敷405	
30	—	—	—	60	30	200	—	熊本市幸島町6	
7.5	—	—	—	60	7.5	100	—	熊本市上通町5ノ46	
10	—	—	—	60	10	100	—	熊本市迎町 93,272	
10	—	—	—	60	10	100	—	熊本市上通町三丁目3	
2	—	—	—	60	2	100	—	熊本市幸島町6	
10	—	—	—	60	10	100	—	熊本市櫻井町17	
30	—	—	—	60	30	100	—	熊本市安世橋通45	
10	—	—	—	60	10	100	—	熊本市大江町九品寺172	
10	—	—	—	60	10	100	—	熊本市米屋町一丁目九番地	
5.5	—	—	—	60	5.5	200	—	熊本市大江町本135	
2	—	—	—	60	2	100	—	熊本市細工町四丁目24ノ2	
7	—	—	—	60	7	200	—	熊本市花畑町37	
10	—	—	—	60	10	100	—	熊本市水道町16	
2	—	—	—	60	2	100	—	熊本市横紺屋町18	

6. 第一種自來電

縣	市郡	施設者	施設者本業	目的	施設届出年月日	使用區域	發電	
							名稱(又ハ供給者)	原動力
熊	玉名郡	一瀬一	製糸	燈、力	昭 7. 9. 20	施設者構内	熊電	受電
	菊池郡	鐘淵紡績株式会社	"	燈、力、熱	" 8. 1. 11	"	"	"
	宇土郡	吉岡福次郎	製氷	燈、力	" 6. 6. 30	"	"	"
	八代郡	飯田忠三郎	製粉業	力	" 5. 5. 8	施設者構内	"	"
	上益城郡	鐘淵紡績株式会社	製糸	燈、力	" 8. 2. 7	"	"	"
	阿蘇郡	合名會社小山旅館	旅館	燈	" 7. 6. 25	"	"	"
	天草郡	肥州窯業社	窯業	力	昭 9. 9. 8	"	球磨川	"
球磨郡	森口勝彌	製茶	力	昭 11. 1. 31	"	熊電	"	
本	中津市	中津市	一	力	昭 3. 6. 11	中津市大宮下宮永上川原835	九水	受電
	"	耶馬溪鐵道株式会社	鐵道	充電	大 9. 2. 2	豊田村中津驛構内	"	"
	大日田郡	穴井兼吉	一	燈	大 11. 12. 20	東期田村大字羽田551	穴井	水力
	玖珠郡	玖珠製絲株式会社	製絲	燈、力	" 8. 12. 26	森町大字岩室會社構内	岩室	"
	"	石橋正二郎	精鍊	燈	昭 10. 7. 27	南山田村大字栗野字金山150	旭金山	内燃力
	宇佐郡	佐藤專五郎	釀造	燈	大 8. 11. 25	龍王村今井60	一	水力
	"	木下正比兒	醫者	力	昭 4. 2. 22	安心院村木雲593	豊後電氣	受電
	西國東郡	宇佐參宮鐵道株式会社	鐵道	燈、充電	大 10. 2. 15	高田町高田機關庫内	九水	"
	東國東郡	國東製絲場	製絲	燈	" 15. 9. 5	竹田津町工場構内		汽力
	分大野郡	首藤徹	釀造	"	大 10. 2. 28	上井田村朝地575	首藤	水力
	"	吉良佐十郎	一	"	昭 6. 9. 4	野津市村大字野津市施設者宅	吉良	"
北海郡	黒岩金八	一	燈、充電	大 8. 8. 20	津久見町朝日精米所構内		汽力	
鹿兒島	川邊郡	枕崎製氷株式会社	製氷	燈	昭 2. 5. 6	川邊郡枕崎町字神田4469工場内及事務所	一	内燃力
	大島郡	縣立農事試驗場大島分工場	一	"	大 12. 1. 24	試驗場構内	一	水力

電用氣工作物(續)

出	所 (又ハ受電)					全出力	電 壓(V)		事 務 所	備 考
	力 (*未落) K.W.						最大	配電		
	常時	特殊	補給	豫備	周波數					
10	—	—	—	—	60	10	200	—	玉名郡木葉村大字木葉684	
13.6	—	—	—	—	60	13.6	200	—	菊池郡菊池村大淋寺75	
61	—	—	—	—	60	61	200	—	宇土郡戸馳村字野崎2543	
37.3	—	—	—	—	60	37.3	200	—	八代郡八代町字荒神町127	
7.74	—	—	—	—	60	7.74	200	—	上益城郡甲佐町仁田子279	
5	—	—	—	—	60	5	100	—	阿蘇郡長陽村大字河陽字栃木4281	
43	—	—	—	—	60	43	200	—	天草郡楠浦村掛湯81	
2.3	—	—	—	—	60	2.3	200	200	球磨郡五木村字狀越	
30	—	—	—	—	50	30	210	210	中津市	上水道用
0.5	—	—	—	—	50	0.5	210	210	中津市	
0.5	—	—	—	—	DC	0.5	110	110	日田郡東有田村大字羽田	
3	—	—	—	—	DC	3	110	110	玖珠郡森町	
1.5	—	—	—	—	DC	1.5	110	110	久留米市柳原町70	
1	—	—	—	—	DC	1	120	120	宇佐郡龍王村60	
1	—	—	—	—	50	1	100	100	宇佐郡安心院村雲593	
0.5	—	—	—	—	50	0.5	210	210	西國東郡高田町	
1.5	—	—	—	—	DC	1.5	110	110	東國東郡竹田津町	
0.5	—	—	—	—	DC	0.5	100	100	大野郡上井田村朝地	
0.5	—	—	—	—	DC	0.5	100	100	大野郡川登村	
3	—	—	—	—	DC	3	110	110	北海郡津久見町津久見浦760	
2	—	—	—	—	—	2	110	—	鹿兒島市武町570	
2	—	—	—	—	—	2	110	10	大島郡名瀬町金久字眞奈津川内	

2. 第二種 自家

縣	市郡	施設者	施設者本業	目的	施設届出年月日	使用區域	發電	
							名稱(又ハ供給者)	原動力
鹿兒島	大島郡	日本鑛業株式會社	鑛業	燈、力	昭 9. 8.27	東天城村大字母間寶迫鑛山	寶迫鑛山	內燃力
	給良郡	重富村耕地整理組合	—	燈、力	昭 2. 4.30	組合揚水場	薩摩興業	受電
	〃	西餅田耕地整理組合	—	力	〃 3. 7.21	〃	鹿兒島電氣	〃
	掛宿郡	山川製氷株式會社	製氷	燈	昭 5. 1. 5	掛宿郡山川村成川6,123	山川營業所	內燃力
	鹿兒島市	日本水電株式會社	電氣事業	燈、力	〃 6. 1.19	事務所及附屬建物内	鹿兒島電氣	受電
	薩摩郡	神崎藤藏	溫泉	充電	〃 9.10.18	高城村湯田施設者宅	神崎	內燃力
宮崎	宮崎市	日本放送協會 宮崎放送局	放送	無電用電源 燈、力、熱	昭 11.12.17	宮崎市鶴島町三丁目 宮崎放送局構内	非常用發電所 神都電氣	內燃力 受電
沖繩	島尻郡	東洋製糖大東島製糖所	製糖	燈、力	大 7. 3. 9	島尻郡南大東島工場構内	—	汽力
	那覇市	沖繩水産試験所	—	〃	昭 2.12. 1	那覇市垣ノ花町1丁目8 縣水産試験所内	—	內燃力
	〃	沖繩製氷株式會社	製氷	〃	〃 3.10.13	那覇市垣ノ花町1丁目8會社内	會社工場内	〃

用 電 氣 工 作 物 (續)

所	(又ハ受電)					電 壓(V)		事 務 所	備 考
	出 力 (*未 落) K.W.					最 大	配 電		
	常 時	特 殊	補 給	豫 備	周波數				
26	—	—	—	—	60	26	242	—	東京市麴町區丸ノ内2丁目12
10	—	—	—	—	60	10	200	—	給良郡重富村平村城瀬山下3,921
30	—	—	—	—	60	30	200	—	給良郡帖佐村字西餅田15
2	—	—	—	—	—	2	110	—	鹿兒島市武町570
10	—	—	—	—	—	10	110	—	鹿兒島市武町501
1	—	—	—	—	—	1	100	—	薩摩郡川内町平佐
—	—	—	—	16	50	冬期 38 夏期 29	210	210 105	熊本市城見町日本放送協會 九州支部
88	—	—	—	88	—	176	125	100	島尻郡南大東島
3	—	—	—	—	50	3	110	110	那覇市垣ノ花町1/8
10	—	—	—	—	50	10	220	110	同 上

7. 供給区域

7. 供給區域

地 方	事 業 者	供 給 區 域
福 岡 縣 佐 賀 縣 長 崎 縣	東 邦 電 力 株 式 會 社	<p style="text-align: center;">電 燈 電 力</p> <p style="text-align: center;">〔福 岡 縣〕</p> 福 岡 市 (九水區域=屬スル分ヲ除ク) 久 留 米 市 (國分町字木原ヲ除ク) 大 牟 田 市 早 良 郡 田隈村、金武村、入部村、内野村、脇山村、壺岐村 粕 屋 郡 箱崎町、多々良村、香椎村、志免村、仲原村、大川村、勢門村、篠栗町、久 原村、山田村、和白村、新宮村、席内村、青柳村、志賀島村、小野村、立花 村 宗 像 郡 津屋崎町、福岡町、赤間町、東郷町、神與村、吉武村、河東村、上西郷村、 南郷村、田島村、池野村、神湊町、勝浦村、岬村 遠 賀 郡 岡垣村 糸 島 郡 前原町、今宿村、周船寺村、一貫山村、深江村、怡土村、雷山村、可也村、 小富士村、長糸村、元岡村、福吉町、今津村、芥屋村、北崎村、野北村、 櫻井村 三 藩 郡 大川町、三又村、青木村、城島町、三藩村、大善寺村、田口村、蒲池村、荒 木村、安武村、川口村、大野島村、久間田村、濱武村 三 井 郡 高良内村、御井町、合川村 (大字光香田、高野田、石丸、大道下=限ル) 山 門 郡 柳河町、沖端村、城内村、三橋村 (大字中山ヲ除ク) 西宮永村、大和村、東 宮永村、兩開村 三 池 郡 駛馬村、三池町、開村、銀水村、玉川村、高田村 (大字岩田ヲ除ク)

7. 供給區域 (續)

地方	事業者	供給區域
福岡縣 佐賀縣 長崎縣	東邦電力株式會社	鞍手郡 笠松村(大字倉久、四郎丸(字板倉ヲ除ク))
		[佐賀縣]
		佐賀市
		唐津市
		佐賀郡 東川副村、嘉瀬村、北川副村、高木瀬村、新北村、久保田村、互勢村、中川副村、西與賀村、本庄村、兵庫村、南川副村、東與賀村、春日村、川上村、松梅村、西川副村、小關村(大字關屋字藤瀬ヲ除ク) 鍋島村、大詫間村、久保泉村、金立村
		神埼郡 神埼町、三田川村、蓮池町、西郷村、千歳村、城田村、境野村、春振村、仁比山村、三瀬村
		小城郡 牛津町、三日月村、砥川村、小城町、多久村、東多久村、北多久村、南山村、苜刈村、西多久村、北山村(大字栗並字一ノ木場=限ル)
		杵島郡 武雄町、中通村(大字舟ノ原字境野ヲ除ク) 若木村、住吉村、武内村、北方村(大字大崎字白仁田=限ル) 江北村(大字山口字花祭=限ル)
		西松浦郡 伊萬里町、有田町、有田村(大字界野字浦川内ヲ除ク) 東山代村、山代町、大坪村、二里村、大山村、曲川村、波多津村、松浦村、大川村、南波多村、大川内村、黒川村
		東松浦郡 鏡村、鬼塚村、玉島村、七山村、濱崎町、佐志村、北波多村、湊村、呼子町 名古屋村(大字串ヲ除ク) 久里村、相知町、嚴木村、打上村
三養基郡 島栖町、田代村(大字永吉、日惠寺ヲ除ク) 基山村、基里村(大字飯田字飯本、村上、前田日ノ島、フウエ、十坪、ヒツ町、今安、中ノ坪、重田、川巡		

7. 供給區域 (續)

地方	事業者	供給區域
福岡縣 佐賀縣 長崎縣	東邦電力株式會社	浦田、前古賀ヲ除ク) 北茂安村、中原村、旭村、上峰村、南茂安村、龍村、三川村
		藤津郡 鹿島町、五丁田村、古枝村、瀬町、鹽田町(大字草野字長谷ヲ除ク) 久間村 鹿島村、能古見村、七浦村、大浦村、多良村
		[長崎縣]
		長崎市
		佐世保市
		西彼杵郡 矢上村、日見村、土井首村、深堀村、茂木町、西浦上村、時津村、長興村、小櫛村、福田村、式見村、喜々津村、伊木力村、大草村、小ヶ倉村
		東彼杵郡 早岐町、折尾瀬村、西大村、大村町、竹松村、福重村、宮村、松原村、鈴田村、荳瀬村、三浦村、江上村、江上村、崎針尾村
		北高來郡 諫早町(字半造) 有喜村、戸石村、田結村、江浦村、小栗村、古賀村、眞津山村、本野村、長田村、小江村、湯江村、小長井村、深海村
		北松浦郡 大野村、皆瀬村、中里村、吉井村、相浦町、志佐町、今福町、江迎村、調川村、佐々村、楠木村、世知原村、福島村、御厨村、小佐々村、星鹿村、鹿町村、上志佐村 鹿島村(黒島ヲ除ク) 平戸町、中野村、田平村、南田平村
		[熊本縣]
玉名郡 荒尾町、南園町、平井村、有明村		
福岡縣 大分縣	九州水力電氣株式會社	電燈電力 [福岡縣] 福岡市

7. 供給區域 (續)

地方	事業者	供給區域
福岡縣 大分縣	九州水力電氣株式會社	姪濱町及三宅町(燈、力ノ開業)
		戸畑市
		直方市(元福地村大字上埜及中泉ハ燈ノミノ區域)
		若松市(元島郷村ヲ除ク)
		大字若松、同修多羅、同藤ノ木、同二島、同小石=限ル
		鞍手郡
		植木町、西川村、劍村、古月村、木屋瀬町、宮田町、若宮村、中村、山口村、吉川村(大字下、大字湯原及大字小伏字小金井、字八反田、字石松前、字川寄=限ル)笠松村(大字上有木字彌ヶ谷、大字芥田、大字下最木、大字四郎九字飯ノ倉ハ燈、力區域、大字上有木字東區、字川内字眞竹林、字後ノ谷字十石ハ燈ノ區域)、小竹町(大字御徳、大字奈良津ハ燈ノ區域大字赤池ハ燈、力ノ區域)
		遠賀郡
		上津役村、香月町、遠賀村、中間町、(大字中間及大字岩瀬ヲ除ク)水巻村(大字吉田ヲ除ク)
		田川郡
彦山村、後藤寺町、猪位金村、添田町、金田町、上野村、方城村、伊田町、香春村、匂金村、糸田村、川崎村		
電 燈		
赤村、安眞木村、大任村、探銅所村		
嘉穂郡		
千手村、大分村		
電 燈 電 力		
宮野村、足白村、大隈町、山田町、上徳波村、内野村、桂川村(大字吉隈、同土居、同瀬戸及同壽命ヲ除ク)碓井村(大字下碓井、大字飯田ヲ除ク)		
京都郡		
久保村、黒田村、諫山村、行橋町、小波瀬村、菊田町、今元村、袋島村、泉村、豊津村、延永村、仲津村、今川村、稗田村、節丸村、祇郷村、城井村、椿市村、伊良原村、犀川村		
企救郡		

7. 供給區域 (續)

地方	事業者	供給區域
福岡縣 大分縣	九州水力電氣株式會社	東谷村、西谷村、中谷村
		築上郡
		唐原村、友枝村、東吉富村、三毛門村、角田村、山田村、横武村、千束村、黒土村、西吉富村、南吉富村、八屋町、八津田村、築城村、椎田村、西角田村、葛城村、上城井村、下城井村
		浮羽郡
		田主丸町、吉井村、千年村(大字若宮=限ル)
		朝倉郡
		大福村(大字多田連、同田中、及同上寺ノ電燈ヲ除ク)甘木町、福田村、三奈木村、秋月町、安川村、三輪村(大字高田及同山隈ヲ除ク)夜須村、上秋月村、立白村、蟻城村
		筑紫郡
		大野村、水城村、那珂村、二日市町、太宰府町、日佐村、春日村、岩戸村、安德村、南畑村、山口村、筑紫村、山家村
		粕屋郡
宇美町、須惠村		
三井郡		
三國村		
八女郡		
北川内村、横山村、川崎村、豊岡村、黒木町、上妻村、忠見村、福島町、岡山村、羽犬塚町、水田村、古川村、木屋村、串毛村、光友村、長峰村、上廣川村、中廣川村、下廣川村、八幡村、三河村、星野村、邊春村、北山村、白木村、矢部村、大瀨村、笠原村		
山門郡		
瀬高町、東山村、山川村、三橋村(大字中山=限ル)		
三潞郡		
木佐木村、大莞村、木堂村、西牟田村、大塚村、大溝村、江上村		
三池郡		
飯江村、高田村(大字岩津、同田尻、同原、同今福、同竹飯ノ内=限ル)		

7. 供給區域 (續)

地方	事業者	供給區域
福岡縣 大分縣	九州水力電氣株式會社	[大分縣] 大分市 別府市 中津市 大分郡 鶴崎町、別府村、高田村、賀來村、植田村、狹間村、谷村、阿南村、野津原村〔大字福宗、竹矢、下原、上詰、辻原、入藏、野津原字權現及大田字太田ヲ除ク〕戸次町、竹中村、東庄内村、西庄内村、南庄内村、由布川村、石城川村、明治村、列田村、湯平村、東大分村、三佐村、日岡村、桃園村、東植田村、龍尾村、松岡村、八幡村 北海郡 大在村、小佐井村、坂ノ市町、神崎村、白杵町、佐賀關町、津久美町、下北津留村、海邊村、下江村、佐志生村、丹生村、川添村、一尺屋村、日代町、上北津留村、四浦村、保戸島村 南海郡 佐伯町、鶴岡村、上堅田村、八幡村、東上浦村、西上浦村、青山村、下堅田村、西中浦村、中浦村、東中浦村、米水津村 大野郡 犬飼町、牧口村、三重町、大野町〔大字澤田字山峰、字朝海、大字郡山及大字兩家字瀬ノ口ヲ除ク〕新田村、百枝村、緒方村、合川村〔大字字田枝字井崎大字馬春期、及大字大化ノ内通稱上犬塚ニ限ル〕白川村〔大字伏野字大無禮ニ限ル〕 直入郡 岡本村 玖珠郡 野上村〔大字後野上字茅原、字小野、字寺小野、字越道、字入小野、字麥ノ平、字相木、及鹿伏、及字猪傘田ニ限ル〕南山田村〔大字町田字小園ニ限ル〕飯田村〔大字田野、大字湯坪ニ限ル〕 東國東郡 奈騎江村、南安岐村、武藏町、西安岐町、旭日村、安岐町、中武藏村、來浦

7. 供給區域 (續)

地方	事業者	供給區域
福岡縣 大分縣	九州水力電氣株式會社	町、富來町 速見郡 由布院村、豊岡村、日出町、杵築町、川崎村、八坂村、中山香村、立白町、藤原村、東山香村、北杵築村、南端村〔大字南畑ニ限ル〕山浦村〔大字山浦字勢揚ヲ除ク〕大神村 下毛郡 三郷村、下郷村、耶馬溪村、東耶馬溪村、眞坂村、山口村、深林村、和田村、鶴居村、大幡村、如水村、三保村、上津村、津民村、〔大字大野ノ内字河原口ヲ除ク〕新昭村 宇佐郡 宇佐町、四日市町、糸口村、高家村、八幡村、柳ヶ浦村、長洲町、北馬城村、和間村、封戸村、驛館村、横山村、天津村、長峯村、安心院村〔大字戸方、大字原、大字莊字上莊、大字下毛字南毛ヲ除ク〕龍王村〔大字鳥越、大字今井、大字森、大字大村、大字西納、大字中山、及大字野山ヲ除ク〕豊川村、兩川村〔大字廣瀬、大字小坂、大字北山及大字沖ヲ除ク〕東院内村、西馬城村〔大字上矢部及大字下矢部ニ限ル〕佐田村〔大字大見尾、大字塔尾ヲ除ク〕 西國東郡 高田町、草地村、吳崎村、河内村 日田郡 五和村、日田町、光岡村、三芳村、夜明村、中川村、高瀬村、朝日村、大山村五馬村〔大字出口字玉ノ木ヲ除ク〕小野村、大鶴村〔大字大肥字板屋ニ限ル〕馬原村、西有田村、三花村、東有田村 五十馬力以上電力供給區域 〔福岡縣〕 福岡市〔但シ元早良郡鳥飼町、西新町、原村、樋井川村、姪濱町及元筑紫郡三宅村ヲ除ク〕 小倉市 飯塚市 門司市 八幡市

7. 供給區域 (續)

地方	事業者	供給區域
福岡縣 大分縣	九州水力電氣株式會社	直方市 (元福地村大字上境及大字中泉=限ル) 若松市 (元島郷村=限ル) 嘉穂郡 幸袋町、稻築町、穂波村、鎮西村、額田村、桂川村 (大字吉野、土居、瀬戸、壽命=限ル) 庄内村、千手村、二瀬町、大分村、碓井村 (大字下碓井、飯田=限ル) 鞍手郡 小竹町 (元勝野村大字赤池ヲ除ク) 笠松村 (大字上有木字木區、川内、眞竹林、後谷、十石=限ル) 中村 (大字黒丸=限ル) 吉川村 (大字下、大字湯原大字小伏、字小金原、八反田、石松崎、川寄ヲ除ク) 遠賀郡 蘆屋町、中間町 (元底井野村ヲ階ク) 折尾町、岡垣村 筑紫郡 御笠村 田川郡 大任村、赤村、採銅所村、安眞木村、津野村 企救郡 企救町、曾根村、松ヶ枝村 京都郡 白川村 粕屋郡 宇美町須恵村ヲ除ク 〔大分縣〕 日田郡 前津江村、中津江村、三花村、上津江村、大鶴村 (大字大肥字板屋ヲ除ク)
		電燈電力 〔福岡縣〕 飯塚市 (大字鯉田、川島=限ル) 嘉穂郡 幸袋町、二瀬町 (大字川津、伊岐須、相田、伊川、横田字火渡=限ル) 鎮西村
福岡縣	株式會社幸袋工作所	電燈電力 〔福岡縣〕 飯塚市 (大字鯉田、川島=限ル) 嘉穂郡 幸袋町、二瀬町 (大字川津、伊岐須、相田、伊川、横田字火渡=限ル) 鎮西村

7. 供給區域 (續)

地方	事業者	供給區域
福岡縣	株式會社幸袋工作所	(大字淵野ヲ除ク) 額田村 鞍手郡 小竹町 (大字勝野、新多、新山崎=限ル)
福岡縣	大正鐵業株式會社	電燈電力 〔福岡縣〕 遠賀郡 水巻村 (大字吉田=限ル) 中間町 (元底井野村ヲ除ク)
福岡縣 大分縣	筑後電氣株式會社	電燈電力 〔福岡縣〕 浮羽郡 山春村 (大字北山字猪登灌水用機用動力ヲ除ク) 大石村、御幸村、千年村、 (大字若宮ヲ除ク) 江南村、福富村、船越村、水分村、水郷村、竹野村、川會村、柴刈村、姫治村 久留米市 (團分町大字野中木原=限ル) 三井郡 草野町、大橋村、山川村、山本村、善導寺村 (大字飯田字金田灌水機用動力ヲ除ク) 合川村 (字光合田、高野田、石丸、大道下ヲ除ク) 朝倉郡 大福村 (大字田中、上寺、多田連=限ル) 杷木村、久喜宮村、志波村、朝倉村、宮野村、松末村、寶珠山村、小石原村、高木村 〔大分縣〕 日田郡 大蔵村 (字板屋ヲ除ク) 前津江村 (大字楠木=限ル)
福岡縣	岩屋水電株式會社	電燈電力 〔福岡縣〕 築上郡 岩屋村、合河村

7. 供給區域 (續)

地 方	事 業 者	供 給 區 域
福 岡 縣 佐 賀 縣 長 崎 縣 熊 本 縣 大 分 縣 宮 崎 縣	九州送電株式會社	<p style="text-align: center;">五十馬力以上電力供給區域</p> <p style="text-align: center;">〔福 岡 縣〕</p> 福 岡 市 (未) 若 松 市 " 八 幡 市 " 戶 畑 市 " 久 留 米 市 (開業) 大 牟 田 市 (未) 小 食 市 " 門 司 市 " 飯 塚 市 (開業) 直 方 市 (未) 粕 屋 郡 " 宗 像 郡 " 遠 賀 郡 " 鞍 手 郡 " 嘉 穂 郡 " 朝 食 郡 " 筑 紫 郡 " 早 良 郡 " 糸 島 郡 " 渡 羽 郡 " 三 井 郡 " 三 浦 郡 " 八 女 郡 (開業) 山 門 郡 (未) 三 池 郡 " 企 救 郡 " 田 川 郡 " 京 都 郡 "

7. 供給區域 (續)

地方	事業者	供給區域
福 岡 縣 佐 賀 縣 長 崎 縣 熊 本 縣 大 分 縣 宮 崎 縣	九州送電株式會社	築上郡(未) [佐賀縣] 佐賀市(未) 唐津市" 佐賀郡" 神崎郡" 三養基郡" 小城郡" 東松浦郡" 西松浦郡" 杵島郡" 藤津郡" [長崎縣] 長崎市(未) 佐世保市" 西彼杵郡" 東彼杵郡" 北高來郡" 南高來郡" 北松浦郡" 壱岐郡" 下縣郡" 上縣郡" [熊本縣] 熊本市(未) 飽託郡" 宇土郡" 玉名郡" 鹿本郡"

7. 供給區域 (續)

地 方	事 業 者	供 給 區 域	
福 岡 縣 佐 賀 縣 長 崎 縣 熊 本 縣 大 分 縣 宮 崎 縣	九 州 送 電 株 式 會 社	菊 池 郡 (未)	
		阿 蘇 郡 (閉 業)	
		上 益 城 郡 (未)	
		下 益 城 郡 "	
		八 代 郡 "	
		葦 北 郡 "	
		球 磨 郡 "	
		天 草 郡 "	
		[大 分 縣]	
		大 分 市 (未)	
		別 府 市 "	
		中 津 市 "	
		西 國 東 郡 "	
		東 國 東 郡 "	
		速 見 郡 "	
		大 分 郡 "	
		北 海 部 郡 "	
		南 海 部 郡 "	
		大 野 郡 "	
		直 入 郡 "	
玖 珠 郡 "			
日 田 郡 (閉 業)			
下 毛 郡 (未)			
宇 佐 郡 "			
[宮 崎 縣]			
宮 崎 市 (未)			
都 城 市 "			
宮 崎 郡 "			
南 那 珂 郡 "			

7. 供 給 區 域 (續)

地 方	事 業 者	供 給 區 域
福 賀 縣 長 門 縣 大 分 縣	九 州 送 電 株 式 會 社	北 諸 縣 郡 (未) 西 諸 縣 郡 " 東 諸 縣 郡 " 兒 湯 郡 " 東 白 杵 郡 (開業) 西 白 杵 郡 "
福 岡 縣	昭 和 電 燈 株 式 會 社	電 燈 電 力 〔 福 岡 縣 〕 飯 塚 市 (大 字 川 島、鯉 田 ヲ 除 ク) 嘉 穂 郡 二 瀬 町 (片 島、横 田 (字 火 渡 ヲ 除 ク) = 限 ル) 穂 波 村、桂 川 村 (大 字 瀬 戸、 壽 命、土 居、吉 隈) 鎮 西 村 (大 字 潤 野) 碓 井 村 (大 字 下 碓 井、飯 田) 稻 築 村 庄 内 村
福 岡 縣	九 州 電 氣 軌 道 株 式 會 社	電 燈 電 力 〔 福 岡 縣 〕 小 倉 市 門 司 市 八 幡 市 若 松 市 (元 島 郷 村 區 域 = 限 ル) 企 救 郡 企 救 町、松 ケ 江 村、曾 根 町 遠 賀 郡 折 尾 町、蘆 屋 町 二十五 馬 力 以 上 電 力 供 給 區 域 遠 賀 郡 水 卷 村、遠 賀 村 (元 島 門 村 區 域) 五十 馬 力 以 上 電 力 供 給 區 域 戸 畑 市 若 松 市

7. 供給區域 (續)

地 方	事 業 者	供 給 區 域
福 岡 縣	九州電氣軌道株式會社	直 方 市 飯 塚 市 遠 賀 郡 中間町、香月町、遠賀村〔元淺木村區域〕 鞍 手 郡 古月村、劍村、西川村、木屋瀬村、植木町、小竹町、宮田町、笠松村 嘉 穂 郡 一 圓 田 川 郡 上野村、方城村、探銅所村、勾金村、金田町、糸田村、後藤寺町、伊田町、 大任村、赤村、川崎村、猪位金村、香春町 企 救 郡 西谷村、中谷村、東谷村 京 都 郡 斑田町、小波瀬村、行橋町、今元村、泉村、仲津村、今川村、延永村、白川 村、椿市村、豊津村、祇郷村
福 岡 縣 佐 賀	九州鐵道株式會社	電 燈 電 力 〔 福 岡 縣 〕 三 井 郡 御原村、味坂村、太刀洗村、北野町、弓削村、宮ノ陣村、上津荒木村、大城 村、金島村、大堰村、本郷村、小郡村、立石村 朝 倉 郡 馬田村、三輪村〔大字高田、山隈=限ル〕 〔 佐 賀 縣 〕 三 養 基 郡 基里村〔大字飯田字坂本、村上、前田、木島、フウエ、十坪、ヒツ町、今安、 中ノ坪、重田、川巡、浦田、前古賀=限ル〕 田代村〔大字永吉字日惠寺=限ル〕
佐 賀 縣 長 崎 縣	肥 前 電 氣 株 式 會 社	電 燈 電 力 〔 佐 賀 縣 〕 杵 島 郡

7. 供給區域 (續)

地方	事業者	供給區域
佐賀縣 長崎縣	肥前電氣株式會社	龍王村、錦江村、南有明村、北有明村、須古村、六角村、白石町、福富村、橋下村、橋村、江北村、(大字山口字花祭ヲ除ク)北方村(大字大崎字白仁田ヲ除ク)大町村、朝日村、東川登村、西川登村 藤津郡 嬉野町、五丁田村、東嬉野村、吉田村、鹽田町(大字大草野字長谷=限ル) 〔長崎縣〕 東彼杵郡 千綿村、彼杵村、川棚村
佐賀縣	有浦電氣株式會社	電燈電力 〔佐賀縣〕 東松浦郡 有浦村、值賀村、切木村、入野村、名古屋村(大字串=限ル)
佐賀縣	北山村	電燈電力 〔佐賀縣〕 小城郡 北山村(大字栗並字一ノ古場ヲ階ク) 佐賀郡 小園村大字園屋字藤瀬
長崎縣	五島電燈株式會社	電燈電力 〔長崎縣〕 南松浦郡 福江町、本山村、大濠村、富江町、崎山村、奥浦村、岐宿村、玉ノ浦町、有川村、魚目村、北魚目村、青方村、瀬ヶ浦、三井樂村(大字濱畔郷=限ル)
長崎縣	西彼電氣株式會社	電燈電力 〔長崎縣〕 西彼杵郡 雪ノ浦村、瀬戸町、神ノ浦村、松島村、黒崎村、三重村、多以良村、七釜村、面高村、瀬川村、大串村

7. 供給區域 (續)

地方	事業者	供給區域
長崎縣	壹岐電燈株式會社	電 燈 〔長崎縣〕 壹岐郡 田河村、武生水村、箱崎村、勝本町、石田村、鯉伏村、沼津村、柳田村、那賀村、志原村
長崎縣 佐賀縣	上波佐見町	電 燈 電 力 〔長崎縣〕 東彼杵郡 上波佐見町 〔佐賀縣〕 西松浦郡 有田村(大字界野字浦川ニ限ル) 杵島郡 中通村(大字舟ノ原字境野ニ限ル)
長崎縣	崎戸町	電 燈 電 力 〔長崎縣〕 西彼杵郡 崎戸町
長崎縣	野母電燈株式會社	電 燈 電 力 〔長崎縣〕 西彼杵郡 高濱村、蚊燒村、爲石村、川原村、脇柳村、野母村、樺島村
長崎縣	生月村	電 燈 電 力 〔長崎縣〕 北松浦郡 生月村

7. 供給區域 (續)

地方	事業者	供給區域
長崎縣	宇久電氣株式會社	電燈電力 〔長崎縣〕 北松浦郡 平村、神浦村
長崎縣	香燒村	電燈電力 〔長崎縣〕 西彼杵郡 香燒村
長崎縣	奈良尾電燈株式會社	電燈電力 〔長崎縣〕 南松浦郡 奈良尾村(奈良尾郷=限ル)
長崎縣	下波佐見村	電燈電力 〔長崎縣〕 東彼杵郡 下波佐見村
長崎縣	對馬電氣株式會社	電燈電力 〔長崎縣〕 上縣郡 豊崎村、琴村、佐須奈村
長崎縣	平戸島電燈株式會社	電燈電力 〔長崎縣〕 北松浦郡 獅子村、紐差村、中津良村、津吉村、志々伎村
長崎縣	内海電燈株式會社	電燈電力 〔長崎縣〕 西彼杵郡 村松村、長浦村、龜岳村

7. 供給區域 (續)

地方	事業者	供給區域
長崎縣	南對馬電氣株式會社	電燈電力 〔長崎縣〕 下縣郡 豆酸村
長崎縣	黑瀬電燈株式會社	電燈電力 〔長崎縣〕 西彼杵郡 黑瀬村
長崎縣	奈留島村	電燈 〔長崎縣〕 南松浦郡 奈留島村
熊本縣 長崎縣	熊本電氣株式會社	電燈電力 〔熊本縣〕 熊本市 他託郡 龍田村、清水村、川上村、高橋村、西里村、芳野村、河内村、松尾村、池上村、城山村、小島町、中原村、沖新村、渡田村、畠口村、白石村、並建村、海路口村、内田村、錢塘村、奥古閑村、川口村、走湯村、中緣村、藤富村、八分字村、力合村、川尻町、日吉村、御幸村、田迎村、中島村、建軍村、廣畑村、小山戸島村、供合村 玉名郡 春富村、神尾村、大原村、賢木村、坂下村、米富村、川沿村、月瀬村、玉名村、石貫村、彌富村、築山村、大野村、睦合村、府本村、八幡村、清里村、長州町、六榮村、腹赤村、鍋村、高道村、滑石村、豐水村、大濱町、伊倉町、八嘉村、木葉村、梅林村、小田村、花簇村、江田村、東鄉村、山北村、小天村、玉水村、横島村、高瀬町 鹿本郡

7. 供給區域 (續)

地 方	事 業 者	供 給 區 域
熊 本 縣 長 崎 縣	熊 本 電 氣 株 式 會 社	<p>菱形村、櫻井村、植木町、山東村、田原村、山本村、山内村、吉松村、田底村、千田村、米野岳村、中富村、稻田村、來民町、大道村、山鹿町、八幡村、川邊村、米田村、平小城村、六郷村、(大字長原、洗切、長谷川ヲ除ク)</p> <p>菊池郡 龍門村、城北村、磐村、加茂川村、清泉村、田島村、西合志村、津田村、原水村、讓川村、北合志村、泗水村、戸崎村、菊池村、隈府町、迫間村、水源村、河原村、旭野村、平眞城村、大津町、瀬田村、陣内村、花房村、合志村</p> <p>阿蘇郡 内ノ牧町、山田村、中通村、古城村、尾ヶ石村、永水村、黒川村、宮地町、坂梨村、長陽村、白水村、色見村、高森町、久木野村、山西村、錦野村、小峰村(大字小中竹、木原谷、緑川、貫原=限ル)</p> <p>上益城郡 白水村、津森村、河原村、木山町、福田村、飯野村、廣安村、秋津村、六嘉村、大島村、豊秋村、陣村、小坂村、白旗村、御船町、高木村、木倉村、瀧尾村、瀧野村、宮内村、甲佐町、乙女村、七瀧村、水越村、湫町、白糸村、御岳村、下矢部村、中島村、名連川村</p> <p>下益城郡 砥田町、東砥田町、年彌村、中山村、豊野村、海東村、豊田村、隈庄町、杉上村、杉合村、守富村、豊福村、松橋町、豊川村、河江村、小野邊田村、小川町、當尾村</p> <p>宇土郡 宇土町、花園村、緑川村、轟村、不知火村、網津村、松合町、網田村、大嶽村、郡浦村、三角町、戸馳村</p> <p>八代郡 和鹿島村、鏡町、野津村、吉野村、文政村、有佐村、宮原町、種山村、龍峰村、千丁村、宮地村、太田郷村、八千把村、松高村、八代町、植柳村、金剛村、高田村、下松求麻村、上松求麻村、郡築郡、下岳村、河俣村、昭和村</p> <p>球摩郡 神瀬村(字楮木=限ル)</p>

7. 供給區域 (續)

地方	事業者	供給區域
熊本縣 長崎縣	熊本電氣株式會社	<p>葦北郡 日奈久町、百濟木村、二見村、田浦村、</p> <p>天草郡 上村、中村、登立町、阿村、今津村、敦良木河内村、浦村、栖本村、(字柳田、白戸ヲ除ク) 棚底村、宮田村、姫戸村、高戸村、大道村、楠浦村、樋島村、維和村、大浦村(大字釘島、小畦=限ル)</p> <p>[長崎縣]</p> <p>南高來郡 小濱町、千々石町、島原町、深江村、布津村、堂崎村、有家町、西有家町、北有馬村、南有馬村、口ノ津町、加津佐町、南串山村、北串山村、愛野村、西郷村、大正村、守山村、山田村、杉谷村、三會村、大三東村、湯江村、多比良村、土黒村、神代村、安中村</p> <p>北高來郡 春山村、小野村、諫早町(小字半造=限ル)</p>
熊本縣	日本窒素肥料株式會社	<p>電燈電力 [熊本縣]</p> <p>葦北郡 水俣町、久木野村</p> <p>球磨郡 五木村</p>
熊本縣 宮崎縣 鹿兒島縣 長崎縣	球磨川電氣株式會社	<p>電燈電力 [熊本縣]</p> <p>球磨郡 人吉町、一勝地村、渡村、藍田村、川村、西瀬村、木上村、中原村、須惠村、深田村、水上村、免田村、山江村、多良木町、西村、一武村、上村、岡原村、久米村、黒肥地村、湯前村、四浦村、神瀬村(大字神瀬字楮木ヲ除ク)</p> <p>葦北郡 佐敷町、湯浦村、津奈木村、大野村、吉尾村</p>

7. 供給區域 (續)

地方	事業者	供給區域
熊本縣 宮崎縣 鹿兒島縣 長崎縣	球磨川電氣株式會社	<p>天草郡 本渡町、龜場村、佐伊津村、御領村、鬼池村、牛深町、魚貫町、久玉村、一町田村、富津村、大江村、高濱村、楠浦村、下浦村、志柿村、鳥子村、下津浦村、上津浦村、赤崎村、須子村、大浦村(大字釘島、小畦ヲ除ク) 宮地村、碓石村、中田村、宮野河内村、大多尾村、龜浦村、早浦村、樋字土村、宮地岳村、深海村、新合村、下田村(大字南=限ル) 栖本村(字柳田、白戸=限ル)</p> <p>[鹿兒島縣]</p> <p>始良郡 吉松村、東興山村(大字重久字永野田=限ル) 清水村(大字上郡田字高松=限ル)</p> <p>嚙嗶郡 財部町、末吉町、岩川町(大字中之内字牧神段道ヲ除ク) 松山村、志布志町、西志布志村(但シ野方村内ノ飛地ク除ク) 月野村</p> <p>[宮崎縣]</p> <p>北諸縣郡 庄内町、中郷村、西嶽村、高城村、志和地村、山田村、山ノ口村、三股村、高崎村</p> <p>西諸縣郡 飯野村、加久藤村、眞幸村</p> <p>[長崎縣]</p> <p>下縣郡 嚴原町、鷺知村(大字鷺知、根緒=限ル) 久田村(大字久田=限ル) 船越村(大字大船越=限ル)</p>

7. 供給區域 (續)

地方	事業者	供給區域
熊本縣 大分縣	小國水力電氣株式會社	電燈電力 〔熊本縣〕 阿蘇郡 南小國村、小國町(大字黒瀬字室原、志屋、下鶴、芋生野、淺瀬ヲ除ク) 〔大分縣〕 日田郡 五馬村(大字出口字玉ノ水=限ル)
熊本縣	北天草電氣株式會社	電燈電力 〔熊本縣〕 天草郡 富岡町、志岐村、坂瀬川村、二江村、都呂々村、下田村(大字北=限ル)手 野村、城河原村、本村、福連木村
熊本縣	山鹿水力電氣株式會社	電燈電力 〔熊本縣〕 鹿本郡 嶽間村、内田村、三嶽村、廣見村、三玉村、岩野村、六郷村(大字長谷川、 長原、洗切=限ル) 玉名郡 綠村
熊本縣	馬見原水力電氣株式會社	電燈電力 〔熊本縣〕 阿蘇郡 馬見原町、菅尾村(字花上ヲ除ク)柏村(大字東竹原、柳、高辻、高畑、伊 勢ヲ除ク)小峯村(大字小中竹、木原谷、綠川、貫原ヲ除ク) 上益城郡 朝日村

7. 供給區域 (續)

地方	事業者	供給區域
熊本縣	旭ペンベルグ絹絲株式會社	電燈電力 〔熊本縣〕 阿蘇郡 草部村、柏村(大字柳、東竹原、高辻、高畑、伊勢=限ル)菅尾村(字花上 =限ル)
熊本縣	湯島電氣株式會社	電燈電力 〔熊本縣〕 天草郡 湯島村
大分縣 熊本縣	竹田水電株式會社	電燈電力 〔大分縣〕 直入郡 竹田町、玉來町、豊岡村、松本村、人田村、明治村、城原村(大字小川、大 字福原及大字鉢山ヲ除ク)宮城村(大字刈小野ヲ除ク)軀嶽村、宮低村、菅 生村、柏原村(大字柏原字鳴田、字吉野、字西福寺、字田代、字東福寺、字 宮平及字入佐=限ル)荻村(大字桑木字山崎、大字南河内字湖日及字穴井津 留、大字政所字杉園、大字藤波字切渡、字火渡、字古賀、字小畑、大字木下 =限ル) 大野郡 上緒方村(大字木野=限ル) 〔熊本縣〕 阿蘇郡 波野村(大字中江字山崎ヲ除ク)
大分縣	豊後電氣株式會社	電燈電力 〔大分縣〕 西國東郡 西眞玉村、中眞玉村、上眞玉村、白野村、三浦村、東都甲村、西都甲村 東國東郡 國東町、豊崎村、上國崎村、上伊美村(大字赤根=限ル) 宇佐郡 津房村、明治村、南院内村、院内村、高並村、龍王村(大字鳥越、大字今 井、大字森、大字大村、大字西納、大字中山、大字野山=限ル)麻生村、

7. 供給區域 (續)

地方	事業者	供給區域
大分縣	豊後電氣株式会社	安心院村(大字莊字上莊、大字原、大字戸方大字下毛字南毛=限ル)兩川村(大字廣瀬、大字小坂、大字北山及大字神=限ル)佐田村(大字大見尾及大字塔ノ尾=限ル) 速見郡 南端村(大字南端ヲ除ク)山浦村(大字山浦字勢場=限ル)上村 下毛郡 東谷村、西谷村、深耶馬溪村(字株ノ木字岩屋字芋ノ竹大字寺小野、家籠、小柿山=限ル)
大分縣	南豊電氣株式会社	電燈電力 [大分縣] 大野郡 野津市村、田野村、川登村、南野津村、重岡村、小野市村、菅尾村、戸上村(大字鳥嶽、大字千探、大字藤小野、大字西塞田字鍋田=限ル) 南海部郡 因尾村 北海部郡 南津留村 大分郡 吉野村
大分縣	蒲江水力電氣株式会社	電燈電力 [大分縣] 南海部郡 蒲江町、名古屋村、上入津村、下入津村、木立村
大分縣	森水力電氣株式会社	電燈電力 [大分縣] 玖珠郡 森町(日出生臺ヲ除ク)玖珠町、東原田村、北山田村、野上村(大字野上字鹿伏、字猪牟田、字桐木、字麥平、字入小野、字越道、字寺小野、字茅原及字小野ヲ除ク)南山田村(大字町田字小園ヲ除ク)八幡村

7. 供給區域 (續)

地方	事業者	供給區域
大分縣 熊本縣	久住湯原電業株式会社	電燈電力 [大分縣] 直入郡 久住町、城原村(大字小川、及大字福原字鉢山=限ル)都野村、白丹村、宮城村(大字刈小野=限ル)阿蘇野村、長湯村、下竹田村 大野郡 今市村、西大野村(大字神堤=限ル) [熊本縣] 阿蘇郡 産山村
大分縣	東豊電氣株式会社	電燈電力 [大分縣] 東國東郡 竹田津町、伊美村、熊毛村、上伊美村(大字赤根ヲ除ク) 西國東郡 香々地町、三重村
大分縣	明治水力電氣株式会社	電燈電力 [大分縣] 南海部郡 明治村、上野村、中野村、切畑村、直見村、川原木村
大分縣	姫島電氣株式会社	電燈電力 [大分縣] 東國東郡 姫島村

7. 供給區域 (續)

地方	事業者	供給區域
大分縣	田染水力電氣株式會社	電燈電力 〔大分縣〕 西國東郡 田染村、川原村、朝田村(大字波多方=限ル)
大分縣	朝來水力電氣株式會社	電燈電力 〔大分縣〕 東國東郡 朝來村、西武藏村 西國東郡 朝田村(大字波多方ヲ除ク)
大分縣	大野水力電氣株式會社	電燈電力 〔大分縣〕 大野郡 長谷村、井田村、柴原村、戸上村(大字大寒、大字楠ノ木、大字久原及大字西寒田ノ内字鍋田ヲ除ク)
大分縣	上井田水力電氣株式會社	電燈電力 〔大分縣〕 大野郡 上井田村、大野町(大字郡山、及大字兩家字瀨ノ口=限ル)西大野村(大字梨小字神堤ヲ除ク)
大分縣	野津原電氣株式會社	電燈電力 〔大分縣〕 大分郡 野津原村(大字福宗、大字竹矢、大字下原、大字上詰、大字辻原、大字入藏、大字野津原字權現、及大字大田=限ル) 大野郡 大野町(大字澤田字山峯字潮海=限ル)

7. 供給區域 (續)

地方	事業者	供給區域
大分縣	合川水電株式會社	電燈電力 〔大分縣〕 大野郡 合川村(大字田枝字井崎、大字馬春畑及大字大化ノ内通稱上大塚ヲ除ク) 白山村(大字伏野字大無禮ヲ除ク)
大分縣 熊本縣	津江電燈株式會社	電燈電力 〔大分縣〕 日田郡 上津江村(大字上野田字片田ヲ除ク)中津江村(大字合瀨字鯛生、字才野、字小平田、字市ノ瀨、字池田及字柿谷ヲ除ク) 〔熊本縣〕 阿蘇郡 小國町(大字黒瀨字室原、字志屋、字淺瀨及字芋野=限ル)
大分縣	株式會社富士精電燈所	電燈電力 〔大分縣〕 大野郡 長谷川村 小富士村、上緒方村(大字木野ヲ除ク)
大分縣	大入島電氣株式會社	電燈電力 〔大分縣〕 南海部郡 大入島村
宮崎縣 熊本縣	延岡電氣株式會社	電燈電力 〔宮崎縣〕 延岡市 東臼杵郡 北方村、細島町、門川町、富高町、岩脇村、南方村、東郷村、北郷村、西郷村

7. 供給區域 (續)

地方	事業者	供給區域
宮崎縣 熊本縣	延岡電氣株式會社	西臼杵郡 鞍岡村、三ヶ所村、七折村、上野村、田原村、岩井川村、高千穂町、岩戸村、 諸塚村 兒湯郡 美々津町、都農町、川南村、上江村、木城村、高鍋町、富田村 〔熊本縣〕 阿蘇郡 野尻村、波野村〔大字中江字山崎=限ル〕
宮崎縣	南那珂郡十六ヶ町村組合	電燈電力 〔宮崎縣〕 南那珂郡 飯肥村、吾田村、油津町、東郷村、北郷村、酒谷村、細田村、南郷村、榎原 村、大東村、福島町、北方村、本城村、都井村、市木村、鶴戸村
宮崎縣	日豊水電株式會社	電燈電力 〔宮崎縣〕 東臼杵郡 北川村、北浦村、南浦村
宮崎縣	都城市	電燈電力 〔宮崎縣〕 都城市
宮崎縣	神都電氣興業株式會社	電燈電力 〔宮崎縣〕 宮崎市 宮崎郡 佐土原町、清武町、田野村、生月村、瓜生野村、那珂村、廣瀬村、住吉村、 赤江町、木花村、青島村 西諸縣郡

7. 供給區域 (續)

地方	事業者	供給區域
宮崎縣	神都電氣興業株式會社	小林町、野尻村、高原町、須木村 東諸縣郡 高岡町、本庄町、穆佐村、倉岡村、木脇村、八代村、綾町 兒湯郡 上穂北村、新田村、三納村、三財村、都於郡村、妻町
鹿兒島縣	鹿兒島電氣株式會社	電燈電力 〔鹿兒島縣〕 鹿兒島市 鹿兒島郡 伊敷村、谷山町〔大字五ヶ別府ヲ除ク〕 日置郡 伊集院町、下伊集院村、東市來村、郡山村、上伊集院村 姶良郡 牧岡村、霧島村〔大字重久字永野田ヲ除ク〕
鹿兒島縣	大島電氣株式會社	電燈電力 〔鹿兒島縣〕 大島郡 名瀬町、住用村〔大字川内、東中間、西中間、石原、城、見里、神屋、摺勝 字登小屋=限ル〕三方村〔大字朝仁、小宿、朝戸、大熊、浦上、有屋、仲勝 =限ル〕
鹿兒島縣	加治木電氣株式會社	電燈電力 〔鹿兒島縣〕 姶良郡 加治木町、帖佐町、重富村、蒲生町、山田村 薩摩郡 蘭牟田村〔大字蘭牟田字砂石ノ内湯元ヲ除ク〕入來村〔大字蒲ノ名字長野= 限ル〕
鹿兒島縣	日本水電株式會社	電燈電力 〔鹿兒島縣〕 姶良郡

7. 供給區域 (續)

地方	事業者	供給區域
鹿兒島縣	日本水電株式會社	<p>國分町、東國分村、華人町、福山町、日當山村、清水村 (大字上郡田字高松ヲ除ク) 横川村、栗野町、溝部村、敷根村</p> <p>肝屬郡 串良町、東串良町、高山町、蛤良村、花園村、垂水町、新城村、大蛤良村、鹿屋町、内ノ浦町、田代村、大根占町、小根占村、佐多村、高隈村、百引村、牛根村</p> <p>伊佐郡 本城村、西太良村、羽月村、菱刈村、山野村、大口町</p> <p>輪樂郡 大崎村、野方村、市成村、恒吉村、西志布志村 (野方村内ニアル西志布志村飛地ニ限ル) 岩川町 (大字中之内字牧神段道ニ限ル)</p> <p>鹿兒島郡 東櫻島村、西櫻島村</p> <p>薩摩郡 川内町、大村、黒木村、上東郷村、下東郷村、蘭牟田村 (大字蘭牟田字砂石ノ内湯元ニ限ル) 高城村、水引村、高江村、永利村、樋脇村、鶴田村、佐志村、永野村、求名村、宮之城町 (大字移野ヲ除ク) 山崎村、入來村 (大字浦ノ名字長野ヲ除ク)</p> <p>日置郡 市來町、伊作町、阿多村、田布施村、永吉村、吉利村、日置村、串木野町</p> <p>出水郡 出水町、米之津町、三笠村、高尾野町、野田村、阿久根町、大河内村、西長島村、東長島村 (小島、小伊唐島、ナベコ島、日吹島、裡島、待島、野島、黒島、飄軍島、前島、獅子島、伊唐島、竹ノ島ヲ除ク)</p> <p>掛宿郡 掛宿町、山川町、今和泉村 (大字利永字上野ヲ除ク) 額娃村 (大字上別府字源川ニ限ル) 喜入村</p> <p>川邊郡 枕崎町、萬世町、加世田町、西南方村 (大字秋目ヲ除ク) 川邊町、勝目村、知覽町、(大字郡字小田代、桑代、池河内、後ヶ嶽、手袋ヲ除ク)</p>

7. 供給區域 (續)

地方	事業者	供給區域
鹿兒島縣	種子島水力電氣株式會社	<p>電燈電力</p> <p>[鹿兒島縣]</p> <p>熊毛郡 西之表町、中種子村</p>
鹿兒島縣	額娃村	<p>電燈電力</p> <p>[鹿兒島縣]</p> <p>掛宿郡 額娃村 (大字上別府字源川ヲ除ク) 今和泉村 (大字利永字上野ニ限ル)</p> <p>川邊郡 知覽町 (大字郡字小田代、桑代、池河内、後ヶ嶽、手袋ニ限ル)</p>
鹿兒島縣	古仁屋水電株式會社	<p>電燈電力</p> <p>[鹿兒島縣]</p> <p>大島郡 古仁屋町 (大字古仁屋、阿木名ニ限ル)</p>
鹿兒島縣	大徳水電株式會社	<p>電燈電力</p> <p>[鹿兒島縣]</p> <p>大島郡 東天城村、天城村、龜津村、伊仙村</p>
鹿兒島縣	笠砂電氣株式會社	<p>電燈電力</p> <p>[鹿兒島縣]</p> <p>川邊郡 笠砂村、西南方村 (大字秋目ニ限ル)</p>
鹿兒島縣	吉田村	<p>電燈電力</p> <p>[鹿兒島縣]</p> <p>鹿兒島郡 吉田村</p>

7. 供給區域 (續)

地方	事業者	供給區域
鹿兒島縣	屋久島水力電氣株式會社	電燈電力 〔鹿兒島縣〕 熊毛郡 上屋久村(大字一溪、吉田永田=限ル)
鹿兒島縣	知名村	電燈電力 〔鹿兒島縣〕 大島郡 知名村、和泊村
鹿兒島縣	薩摩電氣株式會社	電燈電力 〔鹿兒島縣〕 薩摩郡 上甕村、下甕村、里村
鹿兒島縣	北大島電氣株式會社	電燈電力 〔鹿兒島縣〕 大島郡 龍郷村、笠利村
鹿兒島縣	喜界島電氣株式會社	電燈電力 〔鹿兒島縣〕 大島郡 喜界村、早町村
沖繩縣	沖繩電氣株式會社	電燈電力 〔沖繩縣〕 那覇市 首里市 島尻郡 眞和志村、糸滿町、豊見城町、小線町、兼城村、南風原村、大里村、佐敷村 中頭郡 浦添村、美里村、中城村、西原村

7. 供給區域 (續)

地方	事業者	供給區域
沖繩縣	宮古電燈株式會社	電燈電力 〔沖繩縣〕 宮古郡 平良町
沖繩縣	名護電燈株式會社	電燈電力 〔沖繩縣〕 國頭郡 名護町、本部村、今歸仁村、羽地村、
沖繩縣	八重山電氣株式會社	電燈電力 〔沖繩縣〕 八重山郡 石垣町、大濱村

8. 供 給 關 係

8. 供給關係

地方	事業者名	受電者名	供給地點
福 岡	東邦電力株式會社	内海電氣株式會社	長崎縣西彼杵郡村松村子々川郷一三七八番地
		黒瀬電燈株式會社	長崎縣西彼杵郡黒瀬村一八〇五ノ一 大 島 變 電 所 内
		大谷炭鑛株式會社	福岡縣粕屋郡宇美町五五二番地 大 谷 炭 鑛 變 電 所 内
		九州炭礦汽船株式會社	長崎縣西彼杵郡崎戸町一五〇九番地 崎 戸 變 電 所 内
		堀 礦 業 株 式 會 社	長崎縣西彼杵郡松島村三三六八番地
		杵 島 炭 鑛 株 式 會 社	佐賀縣杵島郡大町村大字福母二六八四番地 大 町 變 電 所 内
			佐賀縣杵島郡大町村大字大町一四四四番地 大 町 第 二 變 電 所 内
		博多灣鐵道汽船株式會社	福岡縣粕屋郡香椎村六八二番地 博多灣鐵道汽船香椎變電所内
		大牟田電氣軌道株式會社	福岡縣大牟田市大字川尻三〇三〇番地 大牟田電軌金塚變電所内
		肥 前 電 氣 株 式 會 社	佐賀縣杵島郡大町村二六八四ノ二 大 町 變 電 所
		"	佐賀縣藤津郡鹽田町四八 鹽 田 變 電 所
		"	佐賀縣藤津郡五丁田村乙一九三
		"	佐賀縣藤津郡嬉野町乙一一〇四(嬉野受電所)
		"	佐賀縣杵島郡武雄町大字武雄字枯木塔三八八〇番地
		松 島 炭 鑛 株 式 會 社	長崎縣西彼杵郡黒瀬村一八〇五ノ一 東邦武雄變電所 大 島 變 電 所
		九 州 鐵 道 株 式 會 社	福岡市住吉洗田六九二番地 箕 島 變 電 所 内
		九 州 鐵 道 株 式 會 社	福岡縣三潁郡犬塚村大字玉満一九〇一番地 犬 塚 變 電 所
"	福岡縣三池郡銀水村大字倉永一四七八番地 波 瀬 變 電 所		

8. 供給關係 (續)

地方	事業者名	受電者名	供給地點
福 岡	東邦電力株式會社	九州鐵道株式會社	福岡縣久留米市津福本町道心塚五四四、五四五番地 久留米變電所內
		"	福岡縣久留米市國分町八軒家一五九八番地 九鐵國分變電所內
		"	福岡縣三浦郡荒木村大字荒木字坂上一九七三番地
		九州水力電氣株式會社	福岡市大字庄一〇〇二番地 室見開閉所
		熊本電氣株式會社	長崎縣北高來郡諫早町大字下本明輪內名一一六九ノ二 諫早變電所內
		長崎電氣軌道株式會社	長崎市御舟藏町一番地 長崎電軌變電所內
		野母電燈株式會社	長崎縣西彼杵郡蚊燒村一五五九番地
		西彼電氣株式會社	長崎縣東彼杵郡面高村二五二七番地 面高變電所內
		香 燒 村	長崎縣西彼杵郡香燒村一二六三番地
		下波佐見村	長崎縣東彼杵郡下波佐見村小野原二一八
		佐賀電氣軌道株式會社	佐賀市神野町一一二八番地
		有浦電氣株式會社	佐賀縣東松浦郡切木村九一七番地 有浦電氣藤手變電所內
		"	佐賀縣東松浦郡入野村大字日野甲一三四九 (高串受電所)
		上波佐見町	長崎縣東彼杵郡上波佐見町一六七五番地
		中村德次 (入野炭坑)	佐賀縣東松浦郡入野村六〇八番地
		福博電車株式會社	福岡市住吉町二三九番地ノ一 住吉變電所內
		"	福岡市馬出千代松原一一三五番地
		佐世保海軍工廠	長崎縣西彼杵郡面高村二五二七番地 面高變電所內
		平戶島電燈株式會社	長崎縣北松浦郡中野村字種田四九四ノ二番地 平戶島電燈水垂開閉所
		川南工業株式會社	長崎縣西彼杵郡香燒村字長濱二一七ノ一番地

8. 供給關係 (續)

地方	事業者名	受電者名	供給地點
福 岡	九州水力電氣株式會社	九州電氣軌道株式會社	若松市大字修多羅字西ノ園一一九八ノ一番地 九水若松變電所
		"	嘉穗郡山田町大字上山田字猪鼻一〇九四番地 九水上山田變電所
		"	京都郡苅田町大字雨窪字名切 九軌苅田變電所
		"	田川郡川崎村大字川崎字田原井手一八三四番地 九水川崎變電所
		"	飯塚市大字鯉田字福田二二二五番地 九水鯉田中央開閉所
		"	遠賀郡上津役村大字市ノ瀬字上ノ原三五〇番地 九水上津役開閉所
		大正鐵業株式會社	遠賀郡中間町大字岩瀬字笠首一八四番地 九水中間變電所
		東邦電力株式會社	粕屋郡多々良村大字名島字七郎兵衛屋敷二三七五番地 九水多々良變電所
		"	久留米市津福本町道心塚五四四、五四五番地 東邦久留米變電所
		福博電車株式會社	福岡市大字庄三四番地 九水福岡變電所
		"	福岡市姪濱大字野間口八六五番地 九水姪濱變電所
		株式會社幸袋工作所	飯塚市大字鯉田字長田二二二五番地 九水鯉田火力發電所
		昭和電燈株式會社	飯塚市大字下三瀨字栗崎七九ノ三、八〇ノ一番地 八一、八三ノ二番地 九水飯塚變電所
		"	嘉穗郡碓井村大字下白井古賀谷一二六二ノ二番地 九水吉隈變電所

8. 供給關係 (續)

地方	事業者名	受電者名	供給地點
岡	九州水力電氣株式會社	筑後電氣株式會社	浮羽郡田主丸町大字豊城字徳間二七八二ノ二番地 九水田主丸變電所
		"	浮羽郡田主丸町大字豊城字徳間二七八二ノ一 九水田主丸變電所
		"	大分縣日田郡五和村大字石井字川下境一五六九ノ二番地 九水石井發電所
		九州鐵道株式會社	三井郡北野町大字今山六二八番地 九鐵北野變電所
		岩岳水電株式會社	築上郡横武村大字狭間五三九番地 九水配電線路第一九號電柱
		御笠村信用購買販賣利用組合	筑紫郡山口村大字針摺字野田八ノ一番地 九水配電線路第一一號電柱
		山春耕地整理組合	福岡縣山春村大字山北字猪登一二四〇番地
		與田耕地整理組合	三井郡善導寺村大字飯田字金池一六九一ノ二番地
		豊後電氣株式會社	大分縣西國東郡西眞玉村大字眞玉二三二〇ノ一番地 豊後電氣眞玉變電所
		"	大分縣東國東郡國東町大字安國寺字羽子七八ノ一番地 九水鶴川變電所
		"	大分縣宇佐郡兩川村大字廣瀬字山ノ下九番地 九水廣瀬發電所
		"	大分縣宇佐郡安心院村大字飯田字小原北七二二ノ一〇番地 九水飯田發電所
		田染水力電氣株式會社	大分縣速見郡立石町大字藤田二五三五番地 田染藤田開閉所
		朝來水力電氣株式會社	大分縣速見郡西安岐町大字山浦字中村八八三番地 朝來ノ開閉所
		東豊電氣株式會社	大分縣東國東郡熊毛村大字向田字納屋一九三二ノ一番地 東豊ノ開閉所
		別府大分電鐵株式會社	大分縣大分市大字夢家字蘆崎一一七四番地 九水新川變電所

8. 供給關係 (續)

地方	事業者名	受電者名	供給地點
岡	九州水力電氣株式會社	別府大分電鐵株式會社	大分縣別府市大字濱脇一二一六番地 九水濱脇變電所
		別府遊園鋼索鐵道株式會社	大分縣別府市大字別府字雲泉寺三五八一番地 別府遊園ノ開閉所
		九州送電株式會社	大分縣日田郡中川村大字女子畑字上ノ釣六七五番地 九水上ノ釣開閉所
		森水力電氣株式會社	大分縣玖珠郡森町大字森一一三五ノ二番地 森水力ノ開閉所
		野津原電氣株式會社	大分縣大分郡野津原村大字野津原字赤迫一四八二ノ一番地 先道路建柱 九水配電線路野津原第八一號電柱
		上井田水力電氣株式會社	大分縣大野郡緒方村大字軸丸字平澤水二四一五番地 九水軸丸發電所
		大野水力電氣株式會社	大分縣大野郡大野町大字小倉木字下津留一四七四番地 九水新沈發電所
		合川水電株式會社	大分縣大野郡牧口村大字三玉字前田三八四番地 九水配電線路電柱
		明治水力電氣株式會社	大分縣南海部郡八幡村大字海崎字三田所二五二九番地 明治水力海崎開閉所
		大入島電氣株式會社	大分縣南海部郡鶴岡村五〇三〇番地 大入島電氣ノ開閉所
		蒲江水力電氣株式會社	大分縣南海部郡木立村字角道九四ノ一番地 蒲江木立開閉所
		有限責任山移電氣利用組合	大分縣下毛郡耶馬溪村大字柿坂八三六ノ二番地 組合ノ受電所
		南豊電氣株式會社	大分縣大野郡菅尾村大字井迫字井迫字又井二二四九番地 南豊電氣又井開閉所
		東洋鐵山株式會社	宮崎縣西臼杵郡岩戸村大字小裏二二三二 見立鐵山變電所
		小國水力電氣株式會社	熊本縣阿蘇郡北小國村大字下ノ城字築瀬一六四二番地 九水小國發電所
		內務省下關土木出張所	福岡縣若松市梅ヶ枝町地先理立地

8. 供給關係 (續)

地方	事業者名	受電者名	供給地點
福岡	九州水力電氣株式會社	津端電氣利用組合	大分縣宇佐郡津房村大字荳籠字下雷四六番地 九水須崎發電所
		若松市	若松市外開六丁目一番地先 若松市營軌道變電所
福岡	九州送電株式會社	石原産業海運株式會社	大分縣下毛郡溝部村大字草木字田良川九三五番地 九水溝部變電所
		久住湯原電業株式會社	大分縣直入郡阿蘇野村大字阿蘇野字岩下六〇八四番地 久住湯原電業開閉所
		福岡縣八屋土木管區	福岡縣築上郡八屋町大字字ノ鳥字鷗鳥七〇番地ノ二地先 字ノ鳥築港突堤九水配電線17號柱
		九州水力電氣株式會社	福岡縣飯塚市鯉田字福田二二二五番地 九州水力電氣株式會社鯉田中央開閉所構内
		東邦電力株式會社	大分縣日田郡中川村大字女子畑字横山七一三番地 九州水力電氣株式會社女子畑中央開閉所構内(休止中)
福岡	九州送電株式會社	東邦電力株式會社	福岡縣八女郡羽犬塚町大字德久字中村三五〇番地 九州水力電氣株式會社羽犬塚變電所構内
		延岡電氣株式會社	福岡縣久留米市津福本町字道心塚五五四番地 東邦電力株式會社久留米變電所構内
		"	宮崎縣東臼杵郡西郷村大字田代字マジ谷八一四六ノ二番地 九送田代發電所
		"	宮崎縣西臼杵郡諸塚村大字家代字小原二六〇八番地 九送小原變電所
		"	" 西臼杵郡高千穂町大字三田井字寺迫一一〇二番地 延電三田井變電所
		"	" 東臼杵郡西郷村大字字山三ヶ字蜀漆平一〇二〇番地 九送山須原發電所
		"	" 東臼杵郡富高町大字富高字尾ノ鼻六六六七番地 延電富高變電所
		"	
		"	
		"	

8. 供給關係 (續)

地方	事業者名	受電者名	供給地點
福岡	九州鐵道株式會社	東邦電力株式會社	福岡縣三井郡味坂村大字福童二三三七番地 九州鐵道株式會社第二變電所構内
福岡	三藩耕地整理組合	東邦電力株式會社	福岡縣久留米市津福本町字道心塚五五四、五四五番地 東邦電力株式會社新久留米變電所
福岡	九州電力株式會社	電氣化學工業株式會社	福岡縣大牟田市新開町一番地 電氣化學工業株式會社新開變電所
		"	福岡縣大牟田市新開町一番地 九州電力株式會社橫須變電所
		三井鐵山株式會社	福岡縣大牟田市大字新港一番地 三井鐵山株式會社三川變電所
		"	福岡縣大牟田市新開町一番地 九州電力株式會社橫須開閉所
		東邦電力株式會社	福岡縣三池郡銀水村大字橋字石ヶ崎二四五番地 九州電力株式會社三池變電所
福岡	九州電氣軌道株式會社	九州共同火力發電株式會社	福岡縣大牟田市新港町一番地 九州共同火力發電株式會社發電所
		九州水力電氣株式會社	福岡縣飯塚市大字鯉田字福田二二二五、二二四六、二二四七、二二四八、二二四九、二二五〇番地 九水鯉田中央開閉所
福岡	九州電氣軌道株式會社	"	福岡縣戶畑市大字戶畑字高峯三九六三番地 戶畑變電所
		"	福岡縣遠賀郡香月町大字香月一一五八番地 香月變電所
		"	福岡縣門司市大里町地藏免四〇九五番地 大里變電所
		"	福岡縣遠賀郡香月町大字桶橋二九四八 大隈炭坑開閉所
		"	福岡縣遠賀郡上津役村三五〇 九水上津役開閉所
		"	
		"	
		"	