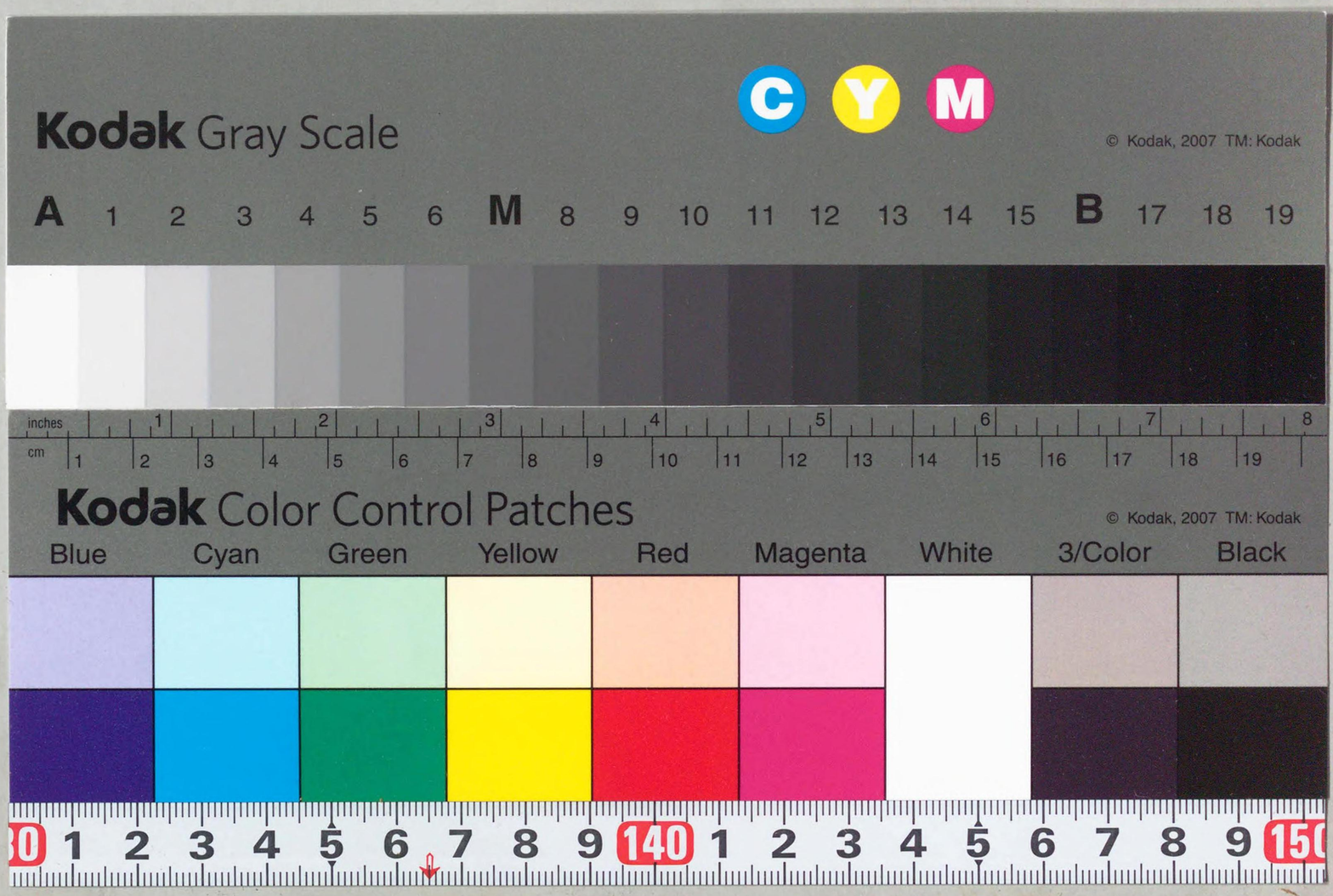

BZ-6-12
1201000018712

議事綜覽

2637
50
禁電

第五十編
第七卷

衆議院

第五十回帝國議會 衆議院議事錄索引

凡例

○件名類別

第一類　議院成立、開會及閉會

第二類　豫算案、豫算追加案、決算、事後承諾案及法律案

第三類　上奏案、建議案、決議案、重要動議、懲罰事犯及請願

第四類　動議

第五類　質問及答辯

第六類　請暇

第七類　政府竝貴族院トノ交涉

第八類　委員

第九類　委員ノ辭任竝其ノ補闕

第十類　表決投票

第十一類　發言者

第一　議長、副議長及書記官長

第二　議員（イロハ別）

第三　國務大臣竝政府委員

第一類　議院成立、開會及閉會　一―一九頁

●議院成立

○集會議員氏名　（五四、五五、一一六、一四九、二四八、三四四、八一八）

○應召議員氏名　一九

○當選證書ノ對照　二〇

○議席指定　二〇―三五

○議席番號及氏名　三五

○部屬設定ノ抽籤　三五

○抽籤ノ結果　四七

○部長及理事互選ノ結果　四九

○成立通報ノ宣告　（一〇五、一一三、一二三、一三一、二五九、三六〇、三九〇、四六〇）

○議席變更及指定

●開會

○議長、副議長及議員ノ參集　五一

○行啓、謁見　五一

○式場御著　五一

○勅語　五一

○還啓　五一

○奉答文案　五三

○奉答書ニ對スル　勅語　五六

●閉會

○閉會式　一二五六

○勅語　一二五六

第二類　豫算案、豫算追加案、決算、事後承諾案及法律案

●豫算案

○大正十四年度歲入歲出總豫算案　一〇一　三四四

（可）

○右ニ對スル修正案（吉植庄一郎君提出）　三二四　三三三

（撤回）

○右同付案　一一四六　一四四七

（同意）

○大正十四年度各特別會計歲入歲出豫算案　一〇一　三四四

（可）

○右ニ對スル修正案（吉植庄一郎君提出）　三二四　三三三

（撤回）

○豫算外國庫ノ負擔トナルヘキ契約ヲ爲スヲ要スル件　一〇一　三四四

（可）

●豫算追加案

○(第一號)大正十三年度歲入歲出總豫算追加案 五六二
(可) 六四五
○(特第一號)大正十三年度各特別會計歲入歲出豫算追加案 五六二
(可) 六四五
○(追第一號)豫算外國庫ノ負擔トナルヘキ契約ヲ爲スヲ要スル件 五六三
(可) 六四五
○(第一號)大正十四年度歲入歲出總豫算追加案 七六四
(可) 八三一
○(特第一號)大正十四年度各特別會計歲入歲出豫算追加案 七六四
(可) 八三一
○(追第二號)豫算外國庫ノ負擔トナルヘキ契約ヲ爲スヲ要スル件 七六四
(可) 八三一
○(第二號)大正十四年度歲入歲出總豫算追加案 七九九
(可) 八三一
○右ニ對スル修正案(伊坂秀五郎君提出) 八三〇
(否) 八三一
○(第三號)大正十四年度歲入歲出總豫算追加案 七九九
(可) 八三一
○(特第二號)大正十四年度特別會計歲入歲出豫算追加案 七九九
(可) 八三一

●決算

○大正十一年度歲入歲出總決算 四〇七
○大正十一年度各特別會計歲入歲出總決算 四〇七
○大正十一年度歲入歲出決算檢査報告 四〇七
(是認) 九七三
○大正十一年度國有財産增減總計算書 七二六
(是認) 九七三

●事後承諾案

○大正十二年度第一豫備金支出ノ件
○大正十二年度特別會計第一豫備金支出ノ件
○大正十三年二月及三月中豫備金外ニ於テ豫算超過及豫算外支出ノ件
○大正十三年三月中特別會計豫備金外ニ於テ豫算超過及豫算外支出ノ件
○大正十三年度第二豫備金支出ノ件
○大正十三年度豫備金外ニ於テ豫算外支出ノ件
○大正十三年度特別會計第二豫備金支出ノ件
○大正十三年度特別會計豫備金外ニ於テ豫算外支出ノ件 六三四

委付 六九九
(承) 八三六

●法律案

(イ、ヰ)

○印紙稅法中改正法律案(政提) 六八七
一 六九六
一ノ續 八一七
二 八一八
省(可) 八一八
○一年現役小學校教員俸給費國庫負擔法廢止法律案(政提) 一五五
一 一六二
一ノ續 三六三
二 三六四
三(可) 三六五
○違警罪卽決例中改正法律案(横山勝太郎君外四名提出) 一〇一
一 一八六
一ノ續 五四二
二 五四三
三(修) 五四四
○違警罪卽決例廢止法律案(原夫次郎君外三名提出) 二〇二
一 三一五
○醫師法中改正法律案(神部爲藏君外六名提出) 六八八
一 七三五

(ハ)

○賠償金特別會計法廢止法律案(政提) 四五三
一 五〇九
一ノ續 九二九
二 九三〇
省(可) 九三〇

(ニ)

○日本無線電信株式會社法案(政提) 六五九
一 六六五
一ノ續 七三四
二 七三四
省(可) 七三四
○日本銀行ノ手形割引ニ因ル損失ノ補償ニ關スル法律案(政提) 七六四
一 七七七
一ノ續 八六四
二 八六五
省(可) 八六五
○日本勸業銀行法中改正法律案(砂田重政君外二名提出) 六八八
一 七八一
一ノ續 九〇一
二 九〇一
省(可) 九〇二

(ホ)

○北海道農地特別處理法案(東武君外十一名提出) 六〇八
一 七〇六
一ノ繼 一〇七一
二 一〇七二
少(修) 一〇七二
○北海道拓殖銀行法中改正法律案(砂田重政君外二名提出) 六八八
一 七八一
一ノ續 九〇一
二 九〇一
省(可) 九〇二
○法律事務取扱ニ關スル法律案(關直彦君外四名提出) 四〇七
一 五一七

(ヘ)

○米穀法中改正法律案(政提) 二五四
一 二八五
一ノ續 四一四
二 四一五
省(可) 四一六
○米穀需給調節特別會計法中改正法律案(政提) 二五四
一 二八五
一ノ續 四一四
二 四一五
省(可) 四一六

(ト)

○特別都市計畫區域內ニ於ケル寺院ノ國有境內地讓與等ニ關スル法律案(政提) 三二三
一 三二九
一ノ續 五一一
二 五一一
三(修) 五一二
○同盟及聯合國ト獨逸國及其ノ同盟國トノ戰爭ニ因リ損害ヲ被リタル帝國臣民ノ救恤ニ關スル法律案(政提) 四五三
一 五〇九
一ノ續 九二六
二 九三〇
省(可) 九三〇
○登錄稅法中改正法律案(政提) 六八七
一 六九六
一ノ續 八一七
二 八一八
省(可) 八一八
○東京市ニ關スル法律案(賴母木桂吉君外十二名提出) 七六四
一 八六九
一ノ續 一一四七
二 一一四八
省(可) 一一四八
○登錄稅法中改正法律案(猪野毛利榮君外一名提出) 六八八
一 八六八

(チ)

○重要輸出品工業組合法案(政提) 二〇二
一 二七一

一ノ續　三九七
二　省(可)　三九八
○畜産組合法中改正法律案(貴送)　三九八
一　三五四
一ノ續　三九四
二　五五五
省(可)　五五五
○治安維持法案(政提)　五五五
一　四〇七
一ノ續　四一六
二　六六六
三(修)　六七五
○右ニ對スル修正案(中村啓次郎君外三名提出)　六七六
(否)　六五九
○長州鐵道株式會社所屬鐵道買收ノ爲公債發行ニ關スル法律案(政提)　六七六
一　六八七
一ノ續　六九七
二　七七八
省(可)　七七八
○中國鐵道株式會社所屬鐵道及東京電燈株式會社所屬軌道ノ經營廢止ニ對スル補償ノ爲公債發行ニ關スル法律案(政提)　七七九
一　六八七
一ノ續　六九七
一　八九九

二　省(可)　八九九
○治安警察法中改正法律案(山口政二君外二名提出)　九〇〇
一　五三五
一ノ續　七〇五
二　二五二
省(可)　二五二
(リ)
○陸軍營繕費補充資金特別會計法廢止法律案(政提)　二五二
一　二七二
一ノ續　二七三
二　一四二
省(可)　一六〇
○臨時國庫證券收入金特別會計法廢止法律案(政提)　二八七
一　二八九
一ノ續　二八七
二　二八八
省(可)　二八九
(オ、ヲ)
○大藏省預金部特別會計法案(政提)　二九〇
一　一八四
一ノ續　三一三
二　三一四
省(可)　三一四
○家祿引直處分法案(隅田豐吉君外五名提出)　三一五
一　七〇七
一ノ續　八七〇
二　八七一
省(可)　八七一
(カ)
○海上衝突豫防法中改正法律案(貴送)　三二三
一　三六二
一ノ續　四一三
二　四一四
省(可)　四一四
○外國人土地法案(貴送)　四〇〇
一　八一五
一ノ續　九七四
二　九七四
省(可)　九七四
○恩給法中改正法律案(淺川浩君外六名提出)　六三五
一　九七五
○恩給法中改正法律案(松實喜代太君外三名提出)　六〇七
一　九七五
○臨時國庫證券收入金特別會計法廢止法律案(政提)　九七六
一　一二四九
一ノ續　一二四九
二　一二四九
○海上衝突豫防法中改正法律案(貴送)　九七六
一　一二四九
一ノ續　一二四九
二　一二四九
○大阪市ニ關スル法律案(廣瀨德藏君外五名提出)　九六〇
一　九七六
一ノ續　一二四九
二　一二四九
三(可)　一二四九

(ヨ)
○預金部預金法案(政提)　一二二
一　一四六
一ノ續　二八六
二　二八八
三(可)　二八九
(タ)
○煙草專賣法中改正法律案(政提)　一〇二
一　一三二
一ノ續　一八五
二　一八五
省(可)　一八六
○大學特別會計法中改正法律案(政提)　一四二
一　一六〇
一ノ續　二七二
二　二七三
省(可)　二七三
○大正三年臨時事件ニ關スル臨時軍事費特別會計ノ終結ニ關スル法律案(政提)　五六二
一　七三一
一ノ續　八三二
二　八三二
省(可)　八三二
○大正十年法律第二十五號中改正法律案(南部支那ニ於ケル領事官ノ裁判ニ關スル件)(貴送)　五六三
一　六一六

一ノ續　八二三
二　八三四
省(可)　八三四
○大正十三年法律第二十四號中改正法律案(贅澤品等ノ輸入稅ニ關スル件)　七二三
一　七二三
一ノ續　九二四
二　九二五
省(可)　九二五
○道府縣會及市町村會ノ議員選擧ニ關シ衆議院議員選擧法中一部ノ規定準用ニ關スル法律案(森田茂君外三名提出)　八二六
一　八六九
一ノ續　九七六
二　九七七
省(可)　九七八
○大正十一年法律第六十號中改正法律案(增田義一君外四名提出)　六八八
一　七三六
(ナ)
○名古屋市ニ關スル法律案(小山松壽君外一名提出)　九六一
一　九七六
一ノ續　一一四九
二　一一四九
省(可)　一一四九

(ノ)
○農工銀行法中改正法律案(砂田重政君外二名提出)　六八八
一　七八一
一ノ續　九〇一
二　九〇一
省(可)　九〇二
(ク)
○會計檢査院法中改正法律案(政提)　一七八
一　一八四
一ノ續　三一三
二　三一四
省(可)　三一四
○關東州ノ生產ニ係ル物品ノ輸入稅免除ニ關スル法律案(政提)　七二三
一　七三二
一ノ續　八六六
二　八六六
三(可)　八六八
○右ニ對スル修正案(佐藤重遠君提出)　八六六
(否)　八六七
○會計士法案(高木益太郎君外二名提出)　四〇八
一　五一八
一ノ續　七四三
二　七四三
省(修)　七四四

○關稅定率法中改正法律案（砂田重政君外二名提出）　八〇〇
一　八三七
一ノ續　九〇三
二　九〇三
省（可）　九〇四

（ヤ）

○藥劑師法案（政提）　七九九
一　八一〇
一ノ續　九二七
二　九二七
省（修）　九二七
○右同付案（同意）　一二六一
○藥品法案（政提）　一二七三
一　七九九

（ケ）

○教育改善及農村振興基金特別會計法案（政提）　一七八
一　二一一
一ノ續　三六五
二　三六六
三（可）　三六七
○右ニ對スル修正案（折原巳一郎君提出）　三五五
（否）　三六六
○右同付案　八〇〇

（同意）
○刑餘者ノ資格ニ關スル法律案（禱苗代君外二名提出）　八〇九
一　七二四
一ノ續　七八二
二　一三八

（コ）

○公立學校職員年功加俸國庫補助法中改正法律案（政提）　二〇二
一　二六九
一ノ續　三六五
二　三六七
省（可）　三六七
○公娼制度制限ニ關スル法律案（松山常次郎君提出）　四〇八
一　五一九
一ノ續（否）　六四六

（エ）

○遠洋漁業奬勵法中改正法律案（政提）　二八〇
一　三一二
一ノ續　三七七
二　三七八
省（可）　三七八
○帝國美術院美術研究奬勵金委任經理ニ關スル法律案（政提）　八〇〇
一　八一四
一ノ續　九二三
二　九二四
省（可）　九二四
○鐵道敷設法中改正法律案（橋本喜造君外五名提出）　三五四
一　三九六
一ノ續　二七二
二　二七三
省（可）　二七三
○朝鮮鐵道用品資金會計法案（政提）　一七八
一　一八二
一ノ續　三六八
二　三六八
省（可）　三六八
○朝鮮私設鐵道補助法中改正法律案（政提）　一七八
一　二一二
一ノ續　三六八
二　三六八
省（可）　三六八
○鐵板ノ輸入稅ニ關スル法律案（政提）　七二三
一　七二二
一ノ續　七七九
二　七八〇
省（可）　七八〇
○裁判所構成法中改正法律案（原夫次郎君外五名提出）　二九一
一　一二〇
○議院法中改正法律案（平野光雄君外十一名提出）　五〇〇
一　五四二
一ノ續　六一九
二　六一九
省（修）　六一九
○京都市ニ關スル法律案（森田茂君外一名提出）　九六一
一　九七六
一ノ續　一四九
二　一四九
省（可）　一四九

（ユ）

○輸出組合法案（政提）　二〇二
一　二七一
一ノ續　三九七
二　三九八
省（可）　三九八

（メ）

○明治四十一年法律第五十二號中改正法律案（滿洲ニ於ケル領事裁判ニ關スル件）（貴送）　五六三
一　六一六
一ノ續　八三三

一ノ續　六二〇
二　六二一
省（修）　六二一
○鐵道敷設法中改正法律案（西方利馬君外六名提出）　四二五
一　五二〇
一ノ續　六二〇
二　六二二
省（可）　六二二

（サ）

○在外國帝國專管居留地特別會計法廢止法律案（政提）　一四一
一　一四七
一ノ續　二七二
二　二七三
省（可）　二七三
○裁判所構成法中改正法律案（政提）　一八三
一　三六九
一ノ續　三六九
二　三七〇
三（可）　三七〇
○右ニ對スル修正案（原夫次郎君提出）　三五五
（否）　三七〇
○造林助成法案（村山喜一郎君提出）　一四二
一　一八七
一ノ續　八七〇
二　八七一
省（修）　八七一

二　八三四
省(可)　八三四
○明治三十二年法律第七十號中改正法律案(領事官ノ職務ニ關スル件)(貴送)　五六三
一　六一六
一ノ續　八三三
二　八三四
省(可)　八三四
○明治四十四年法律第五十一號中改正法律案(間島ニ於ケル領事官ノ裁判ニ關スル件)(貴送)　五六三
一　六一六
一ノ續　八三三
二　八三四
省(可)　八三四
(シ)
○衆議院議員選擧法改正法律案(政提)　四二五
一　四四〇
一ノ續　五七一
二　五七二
三(修)　五九七
○右ニ對スル修正案(床次竹二郎君外二名提出)　五七二
(否)　五八七
○右同付案　一二九一
○兩院協議會委員選擧　一二九
○兩院協議會成案(可)　八三四
○條約ニ基ク外國ト/利權契約ニ依リ外國ニ於テ事業ヲ營ムコトヲ目的トスル帝國會社ニ關スル法律案(政提)　七九九
一　八一三
一ノ續　九三一
三　九三一
省(可)　九三一
○支那ニ於ケル帝國法人ノ所有スル船舶等ニ關スル法律案(政提)　八〇〇
一　八一四
一ノ續　九二八
二　九二八
省(可)　九二八
○所得稅法中改正法律案(村山喜一郎君提出)　一四二
一　一八七
一ノ續　八七一
二　八七一
省(可)　八七一
○社寺現境內地無償下付ニ關スル法律案(安藤正純君外五名提出)　五三五
一　六四五
一ノ續　九〇二
二　九〇二
省(修)　九〇二
○新聞紙法中改正法律案(賴母木桂吉君外五名提出)　六三五
一　七〇七
一ノ續　八七二
二　八七三
省(可)　八七三
○借家法中改正法律案(作間耕逸君外二名提出)　七二四
一　七八二
一ノ續　一一五〇
二　一一五〇
三(修)　一一五一
一ノ續　六一七
二　六一八
三(修)　八九三
省(可)　八九三
○右ニ對スル修正案(筒井民次郎君提出)　一二五〇
(否)　一二五一
○震災被害地ノ營業稅免除ニ關スル法律案(關直彥君外十六名提出)　四五三
一　六一七
一ノ續　八三八
二　八五三
省(可)　八五三
○市町村義務教育費國庫負擔法中改正法律案(床次竹二郎君外二十名提出)　五八
一(否)　二一三
○市町村義務教育費國庫負擔法中改正法律案(增田義一君外四名提出)　五九
一(否)　二一三
○清國及朝鮮國在留帝國臣民取締法廢止法律案(柏田忠一君外一名提出)　三二四
一　三九五
○所得稅法中改正法律案(菊地謙二郎君提出)　一七八
一　二一四
(七)
○染料製造奬勵ニ關スル法律案(政提)　六三四
一　六四二
一ノ續　七七九
二　七八〇
省(可)　六三四
○船舶無線電信施設法案(政提)

一　六四三
一ノ續　七〇〇
二　七〇一
省(可)　七〇一
●上奏案
○開院式　勅語奉答文案　五三
(可)　五四
●建議案
(イ、ヰ)
○出雲大社、宍道湖及中海ヲ中心トスル國立公園設置ニ關スル建議案(原夫次郎君外二名提出)　二五七
委付　四八二
(可)　一〇〇八
○石狩川本支流治水工事速進ニ關スル建議案(神部爲藏君外六名提出)　三〇六
委付　四八六
(可)　一〇一三
○今泉坂町間鐵道起點變更ニ關スル建議案(石塚三郎君外四名提出)　四〇九
委付　九〇五
(可)　一〇一七
○石卷女川間鐵道敷設ニ關スル建議案

第三類　上奏案、建議案、決議案、重要動議、懲罰事犯及請願
一　六四三
一ノ續　七〇〇
二　七〇一
省(可)　七〇一
(齋藤仁太郎君外三名提出)　五六四
委付　九九二
(可)　一一七
○石狩川架橋改修ニ關スル建議案(坂東幸太郎君外一名提出)　五六六
委付　九九四
(可)　一一八
○石狩川架橋ニ關スル建議案(神部爲藏君外四名提出)　七六八
委付　九九九
(可)　一一八二
○泉崎岩沼間改良工事速成竝宇都宮福島間複線工事速成ニ關スル建議案(大島要三君外十名提出)　九六一
委付　一〇九
(可)　一一八〇
○移住組合法制定ニ關スル建議案(津崎尙武君外一名提出)　八〇〇
委付　九九九
(可)　一一二三
○移住組合法制定ニ關スル建議案(荒川五郎君外二名提出)　八〇一
委付　九九九
(可)　一一二三
(八)
○八戶九慈間鐵道速成ニ關スル建議案(柏田忠一君外一名提出)　二八一
委付　四八六

（可）　一〇二一
○磐梯山猪苗代湖ヲ中心トスル國立公園設定ニ關スル建議案（八田宗吉君外一名提出）　三八六　七四七
委付　一〇二六
（可）
○馬政振作ニ關スル建議案（八田宗吉君提出）　五三七　九九二
委付　一二三
（可）
○八郎湖ヲ中心トスル國立公園設置ニ關スル建議案（信太儀右衛門君外六名提出）　六三六　九九五　一二八二
委付
（可）
○防石鐵道買收決定ニ關スル建議案（兒玉右二君提出）　六九〇　九九六　一二七八
委付
（可）
○廢兵優遇ニ關スル建議案（三橋四郎次君外六名提出）　九六三　一二一〇　一二七五
委付
（可）

（ニ）

○入學難緩和ニ關スル建議案（荒川五郎君外四名提出）　二八〇　四八二　一〇〇八
委付
（可）
○日光國立公園設置ニ關スル建議案（高橋元四郎君外二名提出）　三八六　七四七　一〇二六
委付
（可）
○日南鐵道東部線速成ニ關スル建議案（山道襄一君提出）　四〇九　八七六　一〇一七
委付
（可）
○日本海沿岸鐵道完成ニ關スル建議案（松井郡治君外十二名提出）　六三七　九九五　一二八
委付
（可）
○新潟港ニ露國領事館設置ニ關スル建議案（松井郡治君外八名提出）　七六六　九九八　一二一八
委付
（可）
○日本綠茶海外販路擴張ニ關スル建議案（三橋四郎次君提出）　七六九　九九九　一二一九
委付
（可）
○日足鐵道速成ニ關スル建議案（高橋元四郎君提出）　七七〇　九九九　一二七九
委付
（可）
○日本國際聯盟協會ニ下付金交付ニ關スル建議案（中野正剛君外五名提出）　八六一　一〇〇〇　一二八三
委付
（可）
○日本銀行ノ納付金制度ニ關スル建議案（前田房之助君提出）　二〇四　四七二
委付

（ホ）

○本州ト島嶼間ノ交通ニ關スル建議案（古川清君提出）　三五八　七四九　一〇一〇
委付
（可）
○北海道高等學校設置ニ關スル建議案（一柳仲次郎君外六名提出）　三八七　八七四　一〇一四
委付
（可）
○北海道拓殖促進ニ關スル建議案（黑住成章君外三名提出）　六一〇　九九四　一二七四
委付
（可）
○北海道漁港修築計畫確立ニ關スル建議案（黑住成章君外三名提出）　六一一　九九四　一二七四
委付
（可）
○北海道治水ニ關スル建議案（岡田伊太郎君外三名提出）　六一一　九九四　一二七五
委付
（可）
○北海道鐵道速成ニ關スル建議案（岡田伊太郎君外三名提出）　六一一　九九四　一二七五
委付
（可）

○北海道甜菜糖業補助法制定ニ關スル建議案（小池仁郎君外十名提出）　六八九　九九六　一二七四
委付
（可）
○北陸ニ國立倉庫設置ニ關スル建議案（寺島櫻藏君外二名提出）　六九〇　九九六　一二七六
委付
（可）
○北海道拓殖銀行資金充實ニ關スル建議案（松實喜代太君外三名提出）　六九一　九九七　一二七五
委付
（可）
○北海道土功組合事業助成ニ關スル建議案（松實喜代太君外三名提出）　六一一　九九四　一二七四
委付
（可）
○北海道土功組合事業助成ニ關スル建議案（小池仁郎君外六名提出）　七六四　九九八　一二七五
委付
（可）

（ヘ）

○米麥其ノ他農產物ノ關稅定率法改正ニ關スル建議案（荒川五郎君外十五名提出）　三五六　六一三　一〇一六
委付
（可）
○苫小牧廣尾間鐵道速成ニ關スル建議案（手代木隆吉君外一名提出）　三八六　七五二　一〇一一
委付
（可）
○鳥栖長尾間鐵道建設ニ關スル建議案（加藤十四郎君提出）　四一〇　九九五　一二七八
委付
（可）
○鳥栖臼井間鐵道建設ニ關スル建議案（山內範造君外三名提出）　四二六　九〇九　一〇一七
委付
（可）
○登錄稅法中改正ニ關スル建議案（畸勳君提出）　五六五　九九三　一二一九
委付
（可）
○土地區劃整理ノ方法改善ニ關スル建議案（作間耕逸君外八名提出）　六五九　九九五　一二三
委付
（可）
○東京灣築港速成ニ關スル建議案（本田義成君外一名提出）　六六〇　九九五　一二三
委付
（可）
○富山縣ニ鐵道局設置ニ關スル建議案（寺島櫻藏君外一名提出）　六九〇　九九六　一二七六
委付
（可）

（チ）

○町村長優遇ニ關スル建議案（山田道兄君提出）　六三八　九九五　一二六〇
委付
（可）
○地方鐵道買收法制定ニ關スル建議案（野村嘉六君外三名提出）　一〇六三　一一一〇　一二八〇
委付
（可）

（リ）

○療養理想村補助ニ關スル建議案（木檜三四郎君提出）　二〇三
委付　四六八
（可）　七八六

○林業金融ニ關スル建議案（村山喜一郎君提出）　二〇三
委付　四八〇
（可）　一〇〇八

○立木ニ關スル法律改正ニ關スル建議案（村山喜一郎君提出）　二〇三
委付　四〇八
（可）　一〇〇七

○陸軍現役除隊者ニ軍服支給復活ニ關スル建議案（高島順作君外四夕提出）　七二五
委付　九九七
（可）　一一一八

○罹災私學復興補助ニ關スル建議案（工藤鐵男君外八名提出）　七六七
委付　一一〇八
（可）　一一三三

（ヌ）

○沼田若松間鐵道速成ニ關スル建議案（生方大吉君外一名提出）　三二四
委付　五二三
（可）　一〇一一

（ル）

○留萌羽幌間鐵道速成ニ關スル建議案（淺川浩君外六名提出）　四五七
委付　九二一
（可）　一〇一八

（ヲ、オ）

○大間々長野原間鐵道建設ニ關スル建議案（清水留三郎君外四名提出）　一五六
委付　四六四
（可）　一〇一〇

○小樽港ニ露國領事館設置ニ關スル建議案（山本厚三君外六名提出）　三〇七
委付　四八七
（可）　一〇一〇

○小樽港及函館港ニ港務部設置ニ關スル建議案（山本厚三君外六名提出）　三〇七
委付　四八七
（可）　一〇〇九

○興部濱頓別間鐵道速成ニ關スル建議案（淺川浩君外七名提出）　四五七
委付　九二一
（可）　一〇一八

○沖繩縣財政經濟ノ救濟助長ニ關スル建議案（岸本賀昌君外三名提出）　五六五
委付　九九三
（可）　一一二一

○恩給法中教育職員ニ關スル事項改正ニ關スル建議案（加藤知正君外三名提出）　六九〇
委付　九九七
（可）　一一八三

○沖繩縣救濟ニ關スル建議案（安達謙藏君外四名提出）　七六九
委付　九九三
（可）　一一二一

○帶廣廣尾間鐵道速成ニ關スル建議案（小池仁郎君外六名提出）　七六九
委付　九九九
（可）　一一七九

○岡崎市ニ高等師範學校設置ニ關スル建議案（近藤重三郎君提出）　八〇二
委付　九九九
（可）　一一一九

○温泉財團法規制定ニ關スル建議案（平川松太郎君外三名提出）　八六一
委付　一〇〇〇
（可）　一一六〇

○岡崎大井間岡崎多治見間鐵道建設ニ關スル建議案（近藤重三郎君提出）　八六一
委付　一〇〇〇
（可）　一一七九

○奥羽線福島米澤間電化速成ニ關スル建議案（佐々木春作君外二名提出）　七六八
委付　九九八

（ワ）

○若松市ニ高等師範學校設置ニ關スル建議案（町野武馬君外二名提出）　四五六
委付　九二〇
（可）　一〇一四

（カ）

○海外移民政策確立卽行ニ關スル建議案（今里準太郎君提出）　三二五
委付　五五一
（可）　一〇一二

○咸鏡線速成ニ關スル建議案（松山常次郎君提出）　三五六
委付　五五三
（可）　一〇一二

○鹿野山國立公園設置ニ關スル建議案（鈴木隆君外一名提出）　五六四
委付　九九三
（可）　一一八二

○孝明天皇ノ神宮造營ニ關スル建議案（森田茂君外七名提出）　五三五
委付　九九二
（可）　一一二一

○開墾助成ニ關スル建議案（荒川五郎君外九名提出）　七二五
委付　九九七
（可）　一一一九

○金澤市ニ鐵道局設置ニ關スル建議案（佐藤實君外五名提出）　八六二
委付　一〇〇〇
（可）　一一七六

○川俣浪江間鐵道建設速成ニ關スル建議案（大島要三君外六名提出）　九六二
委付　一一〇九
（可）　一一八〇

○金澤市ニ高等師範學校設置ニ關スル建議案（鈴木隆君外一名提出）　六六一
委付　九九六
（可）　一一一九

○金澤市ニ高等師範學校設置ニ關スル建議案（佐藤實君外四名提出）　七六五
委付　九九八
（可）　一一一九

○樺太ニ常備兵設置ニ關スル建議案（森田茂君外九名提出）　九六三
委付　一一一〇
（可）　一一八二

○航空行政中央統一機關設置ニ關スル建議案（長岡外史君提出）　一五六
委付　四六五

○甘南備神社昇格ニ關スル建議案（栗延敬太郎君提出）　七六六
委付　九九八
（可）　一一二一

（タ）

○拓殖省設置ニ關スル建議案（牧山耕藏君外十三名提出）　二五六
委付　七五〇
（可）　一一八二

○男女獨學者ノ學力檢定試驗制度ニ關スル建議案（河野正義君外三名提出）　三二四
委付　五五一
（可）　一〇〇九

○蛋粉ノ關稅定率法中改正ニ關スル建議案（平野光雄君外一名提出）　四五四
委付　七一〇
（可）　一〇一三

○高田市ニ高等農林學校設置ニ關スル建議案（富永孝太郎君外一名提出）　四五六
委付　九一九
（可）　一〇一四

○武雄、嬉野及彼杵間鐵道建設ニ關スル建議案（今里準太郎君提出）　四五九
委付　九二二
（可）　一〇一八

○高山富山間鐵道速成ニ關スル建議案（野村嘉六君外六名提出）　六九一
委付　九九七
（可）　一一七八

○大子棚倉間鐵道速成ニ關スル建議案（河野正義君外二名提出）　七六七
委付　九九八
（可）　一一七九

○淡水魚族增殖施設ニ關スル建議案（藤澤萬九郎君外二名提出）　五三七
委付　七五一

（可）　一〇二三
○男子用通常禮服ニ關スル建議案（菊池謙次郎君提出）　一五七
委付　四六六
（レ）
○煉乳粉乳輸入稅引上ニ關スル建議案（小池仁郎君外十七名提出）　五三六
委付　七一〇
（可）　一〇一三
（ソ）
○速記ノ事項ヲ國定教科書ニ記載ニ關スル建議案（作間耕逸君外二名提出）　三八七
委付　七五二
（可）　一〇〇九
○宗谷線恩根內唉來間ニ停車場設置ニ關スル建議案（淺川浩君外七名提出）　七七〇
委付　九九九
（可）　一一七九
（ツ）
○鶴岡市ニ高等師範學校設置ニ關スル建議案（齋藤眞三郎君提出）　二五六
委付　四七九
（可）　七五四
○敦賀港ニ露國領事館設置ニ關スル建議案（河崎淸君外一名提出）　四二七
委付　九一二
（可）　一一二八
○鶴岡高松間鐵道敷設ニ關スル建議案（齋藤眞三郎君外一名提出）　七六五
委付　九九七
（可）　一二七八
（ネ）
○根室港修築工事ニ關スル建議案（池仁郎君外一名提出）　四五五
委付　九一八
（可）　一〇一九
○根北鐵道速成ニ關スル建議案（小池仁郎君外六名提出）　四五六
委付　九一八
（可）　一〇一九
（ナ）
○名古屋ニ綜合大學設置ニ關スル建議案（服部英明君外二名提出）　五六四
委付　九九二
（可）　一一二九
○七尾港ニ露國領事館設置ニ關スル建議案（佐藤寶君提出）　六三八
委付　九九五
（可）　一一二八
○名古屋港ニ自由港設置ニ關スル建議案（服部英明君外二名提出）　八〇二
委付　九九九
（可）　一一二六
○長崎港海陸聯絡施設速成ニ關スル建議案（手代木隆吉君外六名提出）　八九四
委付　一一〇九
（可）　一一七四
（ラ）
○朝鮮牛馬獸疫豫防ニ關スル建議案（橫山金太郎君外一名提出）　八六二
委付　一〇〇〇
（可）　一一七五
（ム）
○無線電信ノ裝置ニ關スル建議案（小池仁郎君外一名提出）　四五五
委付　九一八
（可）　一〇一八
○室蘭港海陸聯絡施設速成ニ關スル建議案（手代木隆吉君外六名提出）　八九四
委付　一一〇九
（可）　一一七四
（山田又司君外六名提出）
委付　一〇六四
（可）　一一一〇
○長崎五島佐世保間命令航路ノ完備ニ關スル建議案（牧山耕藏君外十二名提出）　八〇一
委付　九九九
（可）　一二八一
○長崎五島佐世保間命令航路ノ改善ニ關スル建議案（橋本喜造君外二名提出）　一〇六四
委付　一一一一
（可）　一二八一

○無盡業法改正ニ關スル建議案（田崎信藏君提出）　三五五
委付　五五二
（可）　一〇一〇
（ウ）
○有珠岳洞爺湖及登別溫泉ヲ中心トスル國立公園設定ニ關スル建議案（手代木隆吉君外六名提出）　五六三
委付　九九二
（可）　一二八一
○魚津漁港築避難港修築ニ關スル建議案（寺島權藏君提出）　六九〇
委付　九九六
（可）　一一七六
○裏九戶鐵道建設ニ關スル建議案（柏田忠一君提出）　七六七
委付　九九八
（ノ）
○農業教育改善ニ關スル建議案（湛增庸一君提出）　二五五
委付　四七七
（可）　一二八三
○農村振興ニ關スル建議案（荒川五郎君外十五名提出）　三五六
委付　四七七
（可）　一一二四
○農業教育振興ニ關スル建議案（加藤知正君外二名提出）　四二六
委付　九〇九
（可）　一一二九
（オ）
○有珠岳洞爺湖及登別溫泉ヲ中心トスル國立公園設定ニ關スル建議案（手代木隆吉君外六名提出）　五六三
委付　九九二
（可）　一二八一
○魚津漁港築避難港修築ニ關スル建議案（寺島權藏君提出）　六九〇
委付　九九六
（可）　一一七六
○裏九戶鐵道建設ニ關スル建議案（柏田忠一君提出）　七六七
委付　九九八
（ノ）
○農業教育改善ニ關スル建議案（湛增庸一君提出）　二五五
委付　四七七
（可）　一二八三
○農村振興ニ關スル建議案（荒川五郎君外十五名提出）　三五六
委付　四七七
（可）　一一二四
○農業教育振興ニ關スル建議案（加藤知正君外二名提出）　四二六
委付　九〇九
（可）　一一二九
（ク）
○釧路網走間鐵道速成ニ關スル建議案（小池仁郎君提出）　四五五
委付　九一八
（可）　一〇一九
○關稅改正促進ニ關スル建議案（信治郎君外二名提出）　四五六
委付　九一八
（可）　一〇一九
○釧路港海陸連絡ニ關スル建議案（池仁郎君外六名提出）　四五五
委付　九一八
（可）　一〇一九
（ヤ）
○山田鬯岡間鐵道速成ニ關スル建議案（齋藤隆夫君外二名提出）　二〇三
委付　四七〇
（可）　一〇一〇
○野岩羽鐵道速成ニ關スル建議案（八田宗吉君外二名提出）　二八〇
委付　四八四
（可）　一〇一五
○野岩羽鐵道速成ニ關スル建議案（高橋元四郎君外二名提出）　四二六
委付　九一〇
（可）　一〇一七
○養蠶組合法制定ニ關スル建議案（加藤知正君外四名提出）　六一〇
委付　九九四
（可）　一一二〇
○柳津小出間及只見古町間鐵道速成ニ關スル建議案（中野寅吉君外一名提出）　五九
委付　一八九
（修）　一〇一四
○柳津小出間及只見古町間鐵道速成ニ關スル建議案（八田宗吉君提出）　二八〇

委付　四八四
（修）　一〇一五

（マ）

○松本糸魚川間鐵道速成ニ關スル建議案（高島順作君提出）　七二四
委付　九九七
（可）　一一七八
○舞鶴港開港ニ關スル建議案（長田桃藏君外一名提出）　七六八
委付　九九九

（ケ）

○教育ノ機會均等ニ關スル建議案（山枡儀重君外二名提出）　一四三
委付　三九九
（可）　一〇〇八
○警察費國庫下渡金連帶支辨規定改正ニ關スル建議案（千葉宮次郎君外三名提出）　三五七
委付　九一三
（可）　一一六〇
○刑餘者ニ對スル法令ノ差別待遇撤廢ニ關スル建議案（原夫次郎君外四名提出）　三八八
委付　八七五
（可）　一一二一
○教員俸給支給法改定ニ關スル建議案（建部遯吾君提出）　四二七
委付　九一一
（可）　一二八三
○警察官ノ待遇改善ニ關スル建議案（本田義成君提出）　一〇一五
委付　九九七
（可）　一一七八
○建築士法制定ニ關スル建議案（小西和君外二名提出）　一〇〇〇
委付　一一六一
（可）

（フ）

○二見港三田間鐵道速成ニ關スル建議案（多木久米次郎君外一名提出）　二〇四
委付　四七三
（可）　一一七七
○伏木港ニ露國領事館設置ニ關スル建議案（石原正太郎君外四名提出）　四五五
委付　九一三
（可）　一一八八
○福島縣相馬郡松川浦ニ避難港修築ニ關スル建議案（佐藤富十郎君外六名提出）　五三七
委付　九九二
（可）　一一八〇
○福相鐵道速成ニ關スル建議案（八田宗吉君外一名提出）　六六〇
委付　九九六
（可）　一一八〇
○婦人參政ニ關スル建議案（田中善立君提出）　一八九
委付　一九〇
（可）　七五四
○福井縣三國港築港竝竹田川改修ニ關スル建議案（熊谷五右衛門君提出）　六六一
委付　九九六
（可）　一一三三
○福島縣立蠶業學校昇格ニ關スル建議案（中野寅吉君外七名提出）　八二六
委付　一〇〇〇
（可）　一一三一
○豐後德山間聯絡航路鐵道省經營ニ關スル建議案（横山金太郎君外一名提出）　八九五
委付　一一〇九
（可）　一一八〇
○武道普及ニ關スル建議案（田中善立君外一名提出）　一八九
委付　一九〇
（修）　七五四
○福相鐵道速成ニ關スル建議案（佐藤富十郎君外六名提出）　五三七
委付　九九二
（可）　一一八〇
○福相鐵道速成ニ關スル建議案（八田宗吉君外一名提出）　六六〇
委付　九九六
（可）　一一八〇

（コ）

○高等師範學校設置ニ關スル建議案（黒住成章君外二名提出）　一三一

委付　一九三
（可）　七五四
○高等師範學校設置ニ關スル建議案（一柳仲次郎君外六名提出）　二五五
委付　四七六
（可）　七五四
○高等師範學校設置ニ關スル建議案（佐々木春作君外三名提出）　三五七
委付　七四五
（可）　一〇一四
○高等工業學校設置ニ關スル建議案（一柳仲次郎君外六名提出）　三八七
委付　八七四
（可）　一〇一四
○高等蠶絲學校建設ニ關スル建議案（岡本實太郎君外二名提出）　四二六
委付　九〇八
（可）　一一三〇
○高等試驗委員官制改正ニ關スル建議案（内ヶ崎作三郎君外三名提出）　四五四
委付　九一六
（可）　一一八一
○高等蠶絲學校建設ニ關スル建議案（齋藤隆夫君外三名提出）　七二四
委付　九九七
（可）　一一三〇
○高等師範學校設置ニ關スル建議案（柏田忠一君提出）　二八一
委付　四八六
○國定教科書ノ飜刻竝販賣ノ改善ニ關スル建議案（樋口秀雄君提出）　一五六
委付　五二二
（可）　一〇〇八
○國有林野所在府縣市町村ニ對シ交付金下付ニ關スル建議案（八田宗吉君外二名提出）　一〇二
委付　四七三
（可）　一一二二
○國有林野法中改正ニ關スル建議案（八田宗吉君外一名提出）　五三七
委付　九九二
（可）　一一二二
○古社寺保存費增額ニ關スル建議案（八田宗吉君外一名提出）　六六〇
委付　九九六
（可）　一一二一
○國立公園調査ニ關スル建議案（多木久米次郎君提出）　六八九
委付　九九六
（可）　一一八二
○御料地拂下地免租年期ニ關スル建議案（東武君外三名提出）　六九一
委付　九九七
（可）　一一七五
○國際オリムピック競技出場者ヘ國庫補助ニ關スル建議案（信太儀右衛門君外五名提出）　七六五
委付　九九八
（可）　一一八三
○國立倉庫設立ニ關スル建議案（大島要三君外六名提出）　九六二
委付　一〇〇九
（可）　一一七七
○國立公園調査會設置ニ關スル建議案（鈴木隆君外四名提出）　九六二
委付　一〇〇九
（可）　一一七七
○國立公園調査ニ關スル建議案（小西和君提出）　一〇〇〇
委付　一一六一
（可）　一一七八

○國有林野不要存置林處分ニ關スル建議案（菅村太事君外六名提出）　九六三
委付　一一〇
（可）　一一〇
○國幣中社角避彦神社再興ニ關スル建議案（倉元要一君提出）　一〇二
委付　一九一
（修）　七八五
○國幣中社角避彦神社再興ニ關スル建議案（山本勝次君提出）　一五六
委付　一九一
（修）　七八五
○國防會議設置ニ關スル建議案（蟻川五郎作君提出）　一七九
委付　四六七
（可）　一〇〇九
○國防會議設置ニ關スル建議案（長岡外史君提出）　二五五
委付　四七八
（可）　一〇〇九
○國民諧和ニ關スル建議案（有馬賴寧君提出）　六三六
（エ、ヱ）
○越美線鐵道速成ニ關スル建議案（谷口宇右衛門君外一名提出）　二〇三
委付　四八一
（可）　一〇一〇
○遠信鐵道速成ニ關スル建議案（樋口秀雄君外三名提出）　二五五
委付　四七八
（可）　一〇一〇
○遠洋漁業遭難者救助ニ關スル建議案（山本勝次君提出）　一一〇
委付　二一八
（可）　一〇一六
○園篠鐵道速成ニ關スル建議案（齋藤隆夫君外三名提出）　四五六
委付　九一九
（可）　一〇一八
○衞生組合法制定ニ關スル建議案（大里廣次郎君外三名提出）　四五九
委付　九二一
（可）　一二〇
○幼稚園令及同施行規則制定ニ關スル建議案（山枡儀重君提出）　五六四
委付　九九二
（可）　一二八三
○營養主食糧ノ取締及奬勵ニ關スル建議案（荒川五郎君外六名提出）　六三七
委付　九九五
（可）　一二八二
○鷲泊漁港修築ニ關スル建議案（淺川浩君外六名提出）　六九一
委付　九九七
（可）　一二四四
○煙毒除害水源涵養ニ關スル建議案（小池仁郎君外六名提出）　七六八
委付　九九八
（可）　一一七九
○帝國在鄉軍人會國庫補助ニ關スル建議案（佐々木春作君外四名提出）　一五六
委付　四六五
（可）　一〇〇九
（ア）
○左澤荒砥間鐵道速成ニ關スル建議案（西方利馬君外五名提出）　二八一
委付　四八五
（可）　一〇一一
○鹽田禁止地區解除ニ關スル建議案（三橋四郎次君提出）　三〇六
委付　五二二
（テ）
○朝鮮及臺灣ニ地方自治制施行ニ關スル建議案（神田正雄君外一名提出）　三五六
委付　五五四
（可）　一〇一三
○帝國軍人後援會國庫補助ニ關スル建議案（加藤政之助君外二名提出）　五六五
委付　九九三
（可）　一二一八
○鐵道敷設法中改正ニ關スル建議案（小池仁郎君外六名提出）　七六八
委付　九九八
（可）　一一七九
○營養主食糧ノ取締及奬勵ニ關スル建議案（荒川五郎君外六名提出）　一五六
委付　四六五
（可）　一〇〇九
（ア）
○左澤荒砥間鐵道速成ニ關スル建議案（西方利馬君外五名提出）　二八一
委付　四八五
（可）　一〇一一

○淡路縱貫鐵道敷設速成ニ關スル建議案（千葉宮次郎君外二名提出）　三八六
委付　九一四
（可）　一〇一七
○青森港ニ領事機關設置ノ交涉ニ關スル建議案（工藤鐵男君提出）　四二七
委付　九一一
（可）　一二一八
○足尾銅山煙毒除害水源涵養ニ關スル建議案（折原巳一郎君外一名提出）　八九四
委付　一一〇九
（可）　一一七六
（サ）
○猿投神社昇格ニ關スル建議案（岡本實太郎君提出）　二〇三
委付　四七〇
（可）　一〇一二
○蠶絲織物ノ單科大學設置ニ關スル建議案（清水留三郎君提出）　三五九
委付　九九五
（可）　一一二〇
○酒田、觀音寺及眞室川間鐵道敷設ニ關スル建議案（熊谷直太君外四名提出）　四〇九
委付　九〇四
（可）　一〇一七
○蠶絲局設置ニ關スル建議案（武藤金吉君外六名提出）　四二六
委付　九〇七
（可）　一一一九
○蠶業ノ振興ニ關スル建議案（村上國吉君外十五名提出）　五〇一
委付　九二六
（可）　一一一〇
○三新鐵道敷設速成ニ關スル建議案（横山金太郎君外八名提出）　八九四
委付　一一〇九
（可）　一一八〇
○山陰鐵道本線電化速成ニ關スル建議案（原夫次郎君外四名提出）　二五六
委付　四八二
（可）　一一二一
○堺郵便局移管ニ關スル建議案（手代木隆吉君外一名提出）　四八六
委付　九九九
（可）　一一二〇
（キ）
○木次來島間鐵道速成ニ關スル建議案（原夫次郎君外二名提出）　八九四
委付　一一〇九
（可）　一一八〇
○木次蒜合間鐵道速成ニ關スル建議案（原夫次郎君外二名提出）　二五六
委付　四八二
（可）　一一二一
○義務教育普及助成ニ關スル建議案（山口政二君提出）　四八六
委付　九九九
（可）　一一二〇
○京都市ニ國立音樂學校設置ニ關スル建議案（森田茂君提出）　一〇〇八
委付　二五五
（可）　一〇一三
○漁村振興ニ關スル建議案（千葉宮次郎君提出）　三二四
委付　九一四
（可）　一〇一六
○貴生川加茂間鐵道速成ニ關スル建議案（高井商二君外三名提出）　三五八
委付　七五〇
（可）　一〇一一
○京極絞鹽間及京極壯瞥間鐵道速成ニ關スル建議案（手代木隆吉君外一名提出）　三八六
委付　七五二
（可）　一〇一二
○漁村振興ニ關スル建議案（高草美代藏君提出）　五六六
委付　九九四
（可）　一一五九
○議院本建築工事速成ニ關スル建議案（安達謙藏君外四十二名提出）　六〇九
委付　七八三
（可）　一〇一五
○京都高等蠶業學校ニ製絲科設置ニ關スル建議案（川崎安之助君外一名提出）　六三八

委付（可）　九九五
○京都龜岡間鐵道線路變更ニ關スル建議案（川崎安之助君外五名提出）　八六一
委付（可）　一〇〇〇
○北川改修速成ニ關スル建議案（谷口宇右衛門君提出）　一〇六四
委付（可）　一一一七
○金鵄勳章年金令改正ニ關スル建議案（中林友信君外十名提出）　五九
委付（可）　一八九
○金鵄勳章旭日年金改正ニ關スル建議案（古川清君外三名提出）　一四三
委付（可）　一八九
○金鵄勳章年金令改正實施ニ關スル建議案（土井櫟大君提出）　二五四
委付（可）　四七四
○金鵄勳章年金令改正ニ關スル建議案（中野寅吉君外五名提出）　四二五
委付（可）　九〇六
○吉會線本契約締結促進ニ關スル建議案（松山常次郎君提出）　五六五
委付　九九三

（メ）

○綿絲關稅撤廢ニ關スル建議案（武藤金吉君外一名提出）　三三五
委付（可）　七一〇
○綿絲輸入關稅撤廢ニ關スル建議案（關直彥君外一名提出）　三八六
委付（可）　七一〇
○綿絲輸入關稅撤廢ニ關スル建議案（飯塚春太郎君外一名提出）　四五五
委付（可）　七一〇

（ミ）

○三次江津間鐵道速成ニ關スル建議案（平田民之助君外二名提出）　三〇七
委付（可）　四八八
○民間航空事業促進ノ爲政府ノ施設ニ關スル建議案（安藤正純君外一名提出）　五〇二
委付（可）　九二六

（シ）

○酒類專賣ニ關スル建議案（竹原樸一君外二名提出）　二〇四
委付（可）　四七二
○食糧政策確立ニ關スル建議案（坂東幸太郎君提出）　一四二
委付（可）　一九四
○獸醫師法ノ制定ニ關スル建議案（服部英明君提出）　一四三
委付（可）　四六三
○社會教育局設置ニ關スル建議案（樋口秀雄君提出）　一五五
委付（可）　五二二
○社會教育振興ニ關スル建議案（青木精一君提出）　一七八
委付（可）　四六三
○澁川長野原間鐵道速成ニ關スル建議案（木檜三四郎君提出）　二〇三
委付（可）　四六九
○自營林業奬勵ニ關スル建議案（村山喜一郎君提出）　二〇三
委付（可）　四八〇
○實業補習教育振興ニ關スル建議案（竹原樸一君外二名提出）　二〇四
委付（可）　四七二

七八四　一四二　一九四　一〇〇七　一四三　四六三　一〇〇七　一五五　五二二　一〇〇八　一七八　四六三　一〇〇八　二〇三　四六九　一〇一〇　二〇三　四八〇　一〇〇八　二〇四　四七二　一〇〇九

○滋賀縣ニ水產講習所設置ニ關スル建議案（平井光三郎君提出）　二五五
委付（可）　四七五
○女子高等教育ノ振興ニ關スル建議案（內ヶ崎作三郎君提出）　二五六
委付（可）　七一一
○支那語教育施設普及ニ關スル建議案（丸山浪彌君外一名提出）　二八〇
委付（可）　四八三
○下關漁港速成ニ關スル建議案（秋田寅之介君外一名提出）　二八七
委付（可）　八七三
○惜家人ノ利益保護ニ關スル建議案（廣瀨德藏君外四名提出）　四〇八
委付（可）　五〇九
○受驗資格撤廢ニ關スル建議案（山下谷次君提出）　四二七
委付（可）　九一五
○市制及町村制改正ニ關スル建議案（高橋熊次郎君外四名提出）　五六六
委付（可）　七一二

○新橋驛復舊ニ關スル建議案（橫山勝太郎君外三名提出）　六〇八
委付（可）　九九四
○下仁田三反田間鐵道建設ニ關スル建議案（井本常作君提出）　一二三
委付（可）　九九四
○庄原區裁判所管轄區域變更ニ關スル建議案（渡邊伍君外二名提出）　七二五
委付（可）　九九七
○新町小海間鐵道建設ニ關スル建議案（井本常作君外五名提出）　七六六
委付（可）　九九八
○震災復興促進ニ關スル建議案（松太郎君外三名提出）　六〇八
委付（可）　九九四
○漆樹栽培奬勵ニ關スル建議案（櫟藏君外一名提出）　七二五
委付（可）　九九七
○鹽ノ賠償價格均衡ニ關スル建議案（土井櫟大君外一名提出）　七六六
委付（可）　九九八
○廣島縣ニ於ケル三部制撤廢ニ關スル建議案（湯淺凡平君外六名提出）　五六五
委付　九九三

（ヒ）

○肥料政策確立ニ關スル建議案（齋藤藤四郎君外四名提出）　一七八
委付（可）　四六七
○琵琶湖ヲ中心トスル國立公園設置ニ關スル建議案（兼松寅太郎君外二名提出）　四〇八
委付（可）　九一五
○廣尾港修築速成ニ關スル建議案（小池仁郎君外一名提出）　四五五
委付（可）　九一八
○廣濱鐵道速成ニ關スル建議案（荒川五郎君外二名提出）　五〇二
委付（可）　九九二
○失業問題ノ對策ニ關スル建議案（山口政二君外四名提出）　一三〇
○新舞鶴港ノ商港指定ニ關スル建議案（村上國吉君提出）　七二六
委付　九九七
○鹽專賣法撤廢ニ關スル建議案（加藤知正君外一名提出）　七六七
委付　九九八

（可）　一二六〇
○廣島濱田間鐵道速成ニ關スル建議案（山下谷次君外一名提出）　四〇九
（吉田眞策君提出）　七四八
（撤回）　一〇一六
（モ）
○元西伯利居住民ニ對シ資金融通ニ關スル建議案（寺島權藏君外十三名提出）　六三六
委付　九九五
（可）　一二八一
（セ）
○靑少年訓練實施ニ關スル建議案（田中萬逸君提出）　一〇〇四
委付　四七一
（可）　七五四
○染料關稅撤廢ニ關スル建議案（武藤金吉君外一名提出）　三〇七
委付　七一〇
（可）　七八六
○關ヶ原木ノ本間鐵道速成ニ關スル建議案（藤澤萬九郎君外二名提出）　三五八
委付　九九二
（可）　一一七七
○生計調查ニ關スル建議案（加藤調一君外一名提出）　四〇九
委付　八七六
（可）　一〇一八
○瀨戶內海ヲ中心トスル國立公園設定ニ關スル建議案（山下谷次君外一名提出）　四〇九
委付　七四八
（可）　一〇一六
○小頓別枝幸港間鐵道速成ニ關スル建議案（淺川浩君外七名提出）　四五七
委付　九二一
（可）　一〇一八
○鯖大鐵道建設速成ニ關スル建議案（土生彰君外五名提出）　八九四
委付　一一七九
（可）　一二〇九
○少年團日本聯盟事業助成ニ關スル建議案（山口義一君外二名提出）　五三六
委付　六五三
（修）　七五四
（ス）
○水產增殖業助成ニ關スル建議案（本勝次君提出）　四五四
委付　九一七
（可）　一〇一七
○水產增殖ニ關スル法律ノ制定竝其ノ施設ニ關スル建議案（中谷貞頼君外四名提出）　五〇一
委付　九二三
（可）　一〇一七
○水產試驗場統一ニ關スル建議案（村上紋四郎君外二名提出）　九六二
委付　一一一〇
（可）　一一八〇
●決議案
○決議案（日露國交ノ恢復ヲ祝スル件）（安達謙藏君外九名提出）　六一一
（可）　六一四
○決議案（議院ノ規律節制ニ關スル件）（箕浦勝人君外四名提出）　七七〇
（可）　七七五
○決議案（薩哈嘩州派遣陸海軍ニ關スル感謝ノ件）（安達謙藏君外九名提出）　八二六
（可）　八三七
○議事規則改正ニ關スル希望決議案（小山松壽君外二名提出）　一一五
（可）　一一一六
○決議案（鐵道ノ既定計畫遂行ノ件）（元田肇君外十六名提出）　一〇二
（否）　二九一
○決議案（金輸出解禁ノ件）（武藤山治君外四名提出）　二八一
（否）　八七九
○決議案（內閣ノ處決ニ關スル件）（床次竹二郎君外十七名提出）　一二三
（否）　一二三八
○農村振興ニ關スル決議案（床次竹二郎君外十四名提出）　三二五

○決議案（政府委員任命ノ件）（牧山耕藏君外十七名提出）　一四三
委付　一一七
○決議案（營業稅等廢止ノ件）（森田金藏君提出）　五六七
委付　一一一七

●重要動議

○議員原惣兵衞君、同牧山耕藏君ヲ懲罰委員ニ付スルノ動議（橫山金太郎君提出）　二一四
（可）　二一七
○議員猪野毛利榮君ヲ懲罰委員ニ付スルノ件（議長發議）　二一七
○議員吉良元夫君、同寺田市正君、同原惣兵衞君、同中山貞雄君、同大石大君、同佐藤重遠君ヲ懲罰委員ニ付スルノ件（議長發議）　二六〇
○議員司法大臣橫田千之助君薨去ニ付院議ヲ以テ弔詞ヲ贈呈シ其ノ文案ハ議長ニ一任スヘシトノ動議（竹原樸一君提出）　二八四
（可）　二八四
○大正十一年度國有財產增減總計算書審查ノ件（作間耕逸君提出）　七三四
○天皇皇后兩陛下御大婚滿二十五年御祝典ニ付賀表捧呈ノ件（議長發議）　一二三
○衆議院規則改正案（小山松壽君外十三名提出）　九六四
（修）　一一一五
○議員山口義一君、同坂井大輔君、同中野寅吉君、同森田茂君、同三木武吉君

●懲罰事犯

○議員原惣兵衞君懲罰事犯ノ件（懲罰委員長報告）　二七四
○議員牧山耕藏君懲罰事犯ノ件（懲罰委員長報告）　二七四
○議員吉良元夫君懲罰事犯ノ件（懲罰委員長報告）　三一七
○議員寺田市正君懲罰事犯ノ件（懲罰委員長報告）　三一七
○議員中山貞雄君懲罰事犯ノ件（懲罰委員長報告）　三一七
○議員大石大君懲罰事犯ノ件（懲罰委員長報告）　三一七
○議員原惣兵衞君懲罰事犯ノ件（懲罰委員長報告）　四一八
○議員佐藤重遠君懲罰事犯ノ件（懲罰委員長報告）　四一八
○議員猪野毛利榮君懲罰事犯ノ件再付託　七八七
○議員猪野毛利榮君懲罰事犯ノ件　七八九

●請願

○東亞煙草株式會社ニ對シ賠償金下付ノ請願外三十七件（特二乃至一七、一九乃至三八、四〇、四二）　三六七
○在外指定學校教員恩給年數加算ノ請願外三十五件（特四三乃至五四、五八乃至七〇、七二乃至八二）　五一七
○皇子空也上人御陵確定ノ請願外三十四件（特九一、九二、九四、九六乃至一一八、一二〇乃至一二二、一二四、一二六乃至一三〇）　五五〇
○舊龍野藩祿米不足分ニ關スル請願外二十一件（特一三四、一三七乃至一四〇、二四二、一四四、一四七乃至一五九、一六二、一六三）　七〇五
○舊大垣藩洛南戰死者恩典ニ關スル請願外二百三十八件（特一六七乃至一八一、一八三乃至一八六、一八八乃至一九〇、一九二、一九四、一九六、一九七、二〇二、二〇四乃至二一〇、二一一、二一四乃至二一六、二二〇、二二二、二二四、二二六、二二七、二三〇乃至二三四、二三五、二三六乃至二五七、二五九、二六二、二六三、二六五乃至二七四、二七六、二七九乃至二八九、二九四乃至三一四、三二六乃至三三九、三四一乃至三四三、三四七乃至三四九、三五一乃至三五四、三

六一、三六五乃至三八一、三八三乃至三九六、三九九乃至四〇一、四〇三、四〇五乃至四一〇、四一二乃至四一四、四一六、四一八、四二〇乃至四三九、四四一、四四三乃至四四五、四四九乃至四五三、四五七、四五九乃至四六一、四六三乃至四七五）

（採）　一〇六

○民間航空事業開發ニ關スル請願外四十三件（第一一九、一二五、一三二、一四一、一四三、一九一、二一〇、二一八、二一九、二二一、二二九、二四六乃至二四九、二五八、二七五、二七七、二七八、二八八、二九〇乃至二九三、三二五、三四〇、三五五乃至三五九、三六二、三六四、三八二、三六四、三九七、四一五、四一九、四四六乃至四四九

（採）　二五九

第四類　動議

○委員選擧ニ關スル動議　一三三、一四七、一四八、一六〇、一六二、一六三、一八三、一八四、二二二、二七〇、二七二、二八六、三一三、三二六、三三九、四四四、五〇九、五一〇、六一六、六四四、六六六、六九六、六九七、六九九、七〇一、七三三、七三三、七七八、八一二、八一三、八一四、八一五、八一六、一一八九、一二一〇

○委員付託ニ關スル動議　一八六、一八八、一八九、一九〇、一九一、一九二、一九三、一九四、二一一、二一三、二一五、二一六、二一九、二二一、二二九、二四六乃至二四九、二五八、二七五、二七七、二七八、二八八、二九〇乃至二九三、三二五、三四〇、三五五乃至三五九、三六二、三六四、三八二、三九七、四一五、四一九、四四六乃至四四九

○趣旨辯明省略委員付託ニ關スル動議　五五六、六二二、六四五、六五三、七〇六、七〇七、七〇八、七一〇、七二二、七三五、七四四、七四五、七四六、七四七、七四八、七四九、七五〇、七五一、七五二、七八八、七八九、八六九、八七〇、八七三、八七四、八七五、八七六、九〇四、九〇五、九〇六、九〇七、九〇八、九〇九、九一〇、九一二、九一三、九一八、九一九、九二〇、九二二、九二三、九二六、九七五、九七八、一二六、一二七

○趣旨辯明省略理由書速記錄揭載ニ關スル動議　九七九

○議決ニ關スル動議　三三三、三五四、七八四、七八五、七八六、八三七、九七三、一三四

○日程變更ニ關スル動議　一八五、二七三、二八六、三一三、三一七、三五七、三九七、四一六、五一〇、五五四、六二〇、六四四、六六五、六九九、七四四、七八七、八三三、八三四、八三六、八五四、八六五、九二〇、九三〇、一二三九

○日程順序變更ノ動議　一一六、一二五、一二七四、三一八、三七二、六五二、七〇二、七五三、七八三、八七六、九七八、一〇七三、一一二、一一五三

○日程後廻ノ動議　一二五

○日程延期ノ動議　一三五、一四九

○質疑延期ノ動議　一六四、三三〇、四四三、六六七

○質疑終局ノ動議　二一〇

○質問延期ノ動議　八四、一〇〇〇、一一七

○日程追加ノ動議　二一八、二四二、二六四、六四六、六六七、六七五、八七九

○討論終局ノ動議　八一三、八一四、八一五、八一六、八一八、八三二、八五三、八六五、八六六、八七一、八七二、八九九、九〇三、九二四、九二七、九二八、九三〇、九三一、九三二、九三九、九四一、九四二、九四三、九四四、九四五、九四六、九四七、九四八、九四九、九五〇、九五一、九五二、九五三、九五四、九五五、九五六、九五七、九五八、九五九、九六〇、九六一、九六二、九六三、九六四、九六五、九六六、九六七、九六八、九六九、九七〇、九七一、九七二、九七三、九七四、九七五、九七六、九七七、九七八、九七九、九八〇、九八一、九八二、九八三、九八四、九八五、九八六、九八七、九八八、九八九、九九〇、九九一、九九二、九九三、九九四、九九五、九九六、九九七、九九八、九九九、一〇〇〇、一〇〇一、一〇〇二、一〇〇三、一〇〇四、一〇〇五、一〇〇六、一〇〇七、一〇〇八、一〇〇九、一〇一〇、一〇一一、一〇一二、一〇一三、一〇一四、一〇一五、一〇一六、一〇一七、一〇一八、一〇一九、一〇二〇、一〇二一、一〇二二、一〇二三、一〇二四、一〇二五、一〇二六、一〇二七、一〇二八、一〇二九、一〇三〇、一〇三一、一〇三二、一〇三三、一〇三四、一〇三五、一〇三六、一〇三七、一〇三八、一〇三九、一〇四〇、一〇四一、一〇四二、一〇四三、一〇四四、一〇四五、一〇四六、一〇四七、一〇四八、一〇四九、一〇五〇、一〇五一、一〇五二、一〇五三、一〇五四、一〇五五、一〇五六、一〇五七、一〇五八、一〇五九、一〇六〇、一〇六一、一〇六二、一〇六三、一〇六四、一〇六五、一〇六六、一〇六七、一〇六八、一〇六九、一〇七〇、一〇七一、一〇七二、一〇七三、一〇七四、一〇七五、一〇七六、一〇七七、一〇七八、一〇七九、一〇八〇、一〇八一、一〇八二、一〇八三、一〇八四、一〇八五、一〇八六、一〇八七、一〇八八、一〇八九、一〇九〇、一〇九一、一〇九二、一〇九三、一〇九四、一〇九五、一〇九六、一〇九七、一〇九八、一〇九九、一一〇〇、一一〇一、一一〇二、一一〇三、一一〇四、一一〇五、一一〇六、一一〇七、一一〇八、一一〇九、一一一〇、一一一一、一一一二、一一一三、一一一四、一一一五、一一一六、一一一七、一一一八、一一一九、一一二〇、一一二一、一一二二、一一二三、一一二四、一一二五、一一二六、一一二七、一一二八、一一二九、一一三〇、一一三一、一一三二、一一三三、一一三四、一一三五、一一三六、一一三七、一一三八、一一三九、一一四〇、一一四一、一一四二、一一四三、一一四四、一一四五、一一四六、一一四七、一一四八、一一四九、一一五〇、一一五一、一一五二、一一五三、一一五四、一一五五、一一五六、一一五七、一一五八、一一五九、一一六〇、一一六一、一一六二、一一六三、一一六四、一一六五、一一六六、一一六七、一一六八、一一六九、一一七〇、一一七一、一一七二、一一七三、一一七四、一一七五、一一七六、一一七七、一一七八、一一七九、一一八〇、一一八一、一一八二、一一八三、一一八四、一一八五、一一八六、一一八七、一一八八、一一八九、一一九〇、一一九一、一一九二、一一九三、一一九四、一一九五、一一九六、一一九七、一一九八、一一九九、一二〇〇、一二〇一、一二〇二、一二〇三、一二〇四、一二〇五、一二〇六、一二〇七、一二〇八、一二〇九、一二一〇、一二一一、一二一二、一二一三、一二一四、一二一五、一二一六、一二一七、一二一八、一二一九、一二二〇、一二二一、一二二二、一二二三、一二二四、一二二五、一二二六、一二二七、一二二八、一二二九、一二三〇、一二三一、一二三二、一二三三、一二三四、一二三五、一二三六、一二三七、一二三八、一二三九、一二四〇、一二四一、一二四二、一二四三、一二四四、一二四五、一二四六、一二四七、一二四八、一二四九、一二五〇、一二五一、一二五二、一二五三、一二五四、一二五五、一二五六、一二五七、一二五八、一二五九、一二六〇、一二六一、一二六二、一二六三、一二六四、一二六五、一二六六、一二六七、一二六八、一二六九、一二七〇、一二七一、一二七二、一二七三、一二七四、一二七五、一二七六、一二七七、一二七八、一二七九、一二八〇、一二八一、一二八二、一二八三、一二八四、一二八五、一二八六、一二八七、一二八八、一二八九、一二九〇、一二九一、一二九二、一二九三、一二九四、一二九五、一二九六、一二九七、一二九八、一二九九、一三〇〇、一三〇一、一三〇二、一三〇三、一三〇四、一三〇五、一三〇六、一三〇七、一三〇八、一三〇九、一三一〇、一三一一、一三一二、一三一三、一三一四、一三一五、一三一六、一三一七、一三一八、一三一九、一三二〇、一三二一、一三二二、一三二三、一三二四、一三二五、一三二六、一三二七、一三二八、一三二九、一三三〇、一三三一、一三三二、一三三三、一三三四、一三三五、一三三六、一三三七、一三三八、一三三九、一三四〇、一三四一、一三四二、一三四三、一三四四、一三四五、一三四六、一三四七、一三四八、一三四九、一三五〇、一三五一、一三五二、一三五三、一三五四、一三五五、一三五六、一三五七、一三五八、一三五九、一三六〇、一三六一、一三六二、一三六三、一三六四、一三六五、一三六六、一三六七、一三六八、一三六九、一三七〇、一三七一、一三七二、一三七三、一三七四、一三七五、一三七六、一三七七、一三七八、一三七九、一三八〇、一三八一、一三八二、一三八三、一三八四、一三八五、一三八六、一三八七、一三八八、一三八九、一三九〇、一三九一、一三九二、一三九三、一三九四、一三九五、一三九六、一三九七、一三九八、一三九九、一四〇〇、一四〇一、一四〇二、一四〇三、一四〇四、一四〇五、一四〇六、一四〇七、一四〇八、一四〇九、一四一〇、一四一一、一四一二、一四一三、一四一四、一四一五、一四一六、一四一七、一四一八、一四一九、一四二〇、一四二一、一四二二、一四二三、一四二四、一四二五、一四二六、一四二七、一四二八、一四二九、一四三〇、一四三一、一四三二、一四三三、一四三四、一四三五、一四三六、一四三七、一四三八、一四三九、一四四〇、一四四一、一四四二、一四四三、一四四四、一四四五、一四四六、一四四七、一四四八、一四四九、一四五〇、一四五一、一四五二、一四五三、一四五四、一四五五、一四五六、一四五七、一四五八、一四五九、一四六〇、一四六一、一四六二、一四六三、一四六四、一四六五、一四六六、一四六七、一四六八、一四六九、一四七〇、一四七一、一四七二、一四七三、一四七四、一四七五、一四七六、一四七七、一四七八、一四七九、一四八〇、一四八一、一四八二、一四八三、一四八四、一四八五、一四八六、一四八七、一四八八、一四八九、一四九〇、一四九一、一四九二、一四九三、一四九四、一四九五、一四九六、一四九七、一四九八、一四九九、一五〇〇、一五〇一、一五〇二、一五〇三、一五〇四、一五〇五、一五〇六、一五〇七、一五〇八、一五〇九、一五一〇、一五一一、一五一二、一五一三、一五一四、一五一五、一五一六、一五一七、一五一八、一五一九、一五二〇、一五二一、一五二二、一五二三、一五二四、一五二五、一五二六、一五二七、一五二八、一五二九、一五三〇、一五三一、一五三二、一五三三、一五三四、一五三五、一五三六、一五三七、一五三八、一五三九、一五四〇、一五四一、一五四二、一五四三、一五四四、一五四五、一五四六、一五四七、一五四八、一五四九、一五五〇、一五五一、一五五二、一五五三、一五五四、一五五五、一五五六、一五五七、一五五八、一五五九、一五六〇、一五六一、一五六二、一五六三、一五六四、一五六五、一五六六、一五六七、一五六八、一五六九、一五七〇、一五七一、一五七二、一五七三、一五七四、一五七五、一五七六、一五七七、一五七八、一五七九、一五八〇、一五八一、一五八二、一五八三、一五八四、一五八五、一五八六、一五八七、一五八八、一五八九、一五九〇、一五九一、一五九二、一五九三、一五九四、一五九五、一五九六、一五九七、一五九八、一五九九、一六〇〇、一六〇一、一六〇二、一六〇三、一六〇四、一六〇五、一六〇六、一六〇七、一六〇八、一六〇九、一六一〇、一六一一、一六一二、一六一三、一六一四、一六一五、一六一六、一六一七、一六一八、一六一九、一六二〇、一六二一、一六二二、一六二三、一六二四、一六二五、一六二六、一六二七、一六二八、一六二九、一六三〇、一六三一、一六三二、一六三三、一六三四、一六三五、一六三六、一六三七、一六三八、一六三九、一六四〇、一六四一、一六四二、一六四三、一六四四、一六四五、一六四六、一六四七、一六四八、一六四九、一六五〇、一六五一、一六五二、一六五三、一六五四、一六五五、一六五六、一六五七、一六五八、一六五九、一六六〇、一六六一、一六六二、一六六三、一六六四、一六六五、一六六六、一六六七、一六六八、一六六九、一六七〇、一六七一、一六七二、一六七三、一六七四、一六七五、一六七六、一六七七、一六七八、一六七九、一六八〇、一六八一、一六八二、一六八三、一六八四、一六八五、一六八六、一六八七、一六八八、一六八九、一六九〇、一六九一、一六九二、一六九三、一六九四、一六九五、一六九六、一六九七、一六九八、一六九九、一七〇〇、一七〇一、一七〇二、一七〇三、一七〇四、一七〇五、一七〇六、一七〇七、一七〇八、一七〇九、一七一〇、一七一一、一七一二、一七一三、一七一四、一七一五、一七一六、一七一七、一七一八、一七一九、一七二〇、一七二一、一七二二、一七二三、一七二四、一七二五、一七二六、一七二七、一七二八、一七二九、一七三〇、一七三一、一七三二、一七三三、一七三四、一七三五、一七三六、一七三七、一七三八、一七三九、一七四〇、一七四一、一七四二、一七四三、一七四四、一七四五、一七四六、一七四七、一七四八、一七四九、一七五〇、一七五一、一七五二、一七五三、一七五四、一七五五、一七五六、一七五七、一七五八、一七五九、一七六〇、一七六一、一七六二、一七六三、一七六四、一七六五、一七六六、一七六七、一七六八、一七六九、一七七〇、一七七一、一七七二、一七七三、一七七四、一七七五、一七七六、一七七七、一七七八、一七七九、一七八〇、一七八一、一七八二、一七八三、一七八四、一七八五、一七八六、一七八七、一七八八、一七八九、一七九〇、一七九一、一七九二、一七九三、一七九四、一七九五、一七九六、一七九七、一七九八、一七九九、一八〇〇、一八〇一、一八〇二、一八〇三、一八〇四、一八〇五、一八〇六、一八〇七、一八〇八、一八〇九、一八一〇、一八一一、一八一二、一八一三、一八一四、一八一五、一八一六、一八一七、一八一八、一八一九、一八二〇、一八二一、一八二二、一八二三、一八二四、一八二五、一八二六、一八二七、一八二八、一八二九、一八三〇、一八三一、一八三二、一八三三、一八三四、一八三五、一八三六、一八三七、一八三八、一八三九、一八四〇、一八四一、一八四二、一八四三、一八四四、一八四五、一八四六、一八四七、一八四八、一八四九、一八五〇、一八五一、一八五二、一八五三、一八五四、一八五五、一八五六、一八五七、一八五八、一八五九、一八六〇、一八六一、一八六二、一八六三、一八六四、一八六五、一八六六、一八六七、一八六八、一八六九、一八七〇、一八七一、一八七二、一八七三、一八七四、一八七五、一八七六、一八七七、一八七八、一八七九、一八八〇、一八八一、一八八二、一八八三、一八八四、一八八五、一八八六、一八八七、一八八八、一八八九、一八九〇、一八九一、一八九二、一八九三、一八九四、一八九五、一八九六、一八九七、一八九八、一八九九、一九〇〇、一九〇一、一九〇二、一九〇三、一九〇四、一九〇五、一九〇六、一九〇七、一九〇八、一九〇九、一九一〇、一九一一、一九一二、一九一三、一九一四、一九一五、一九一六、一九一七、一九一八、一九一九、一九二〇、一九二一、一九二二、一九二三、一九二四、一九二五、一九二六、一九二七、一九二八、一九二九、一九三〇、一九三一、一九三二、一九三三、一九三四、一九三五、一九三六、一九三七、一九三八、一九三九、一九四〇、一九四一、一九四二、一九四三、一九四四、一九四五、一九四六、一九四七、一九四八、一九四九、一九五〇、一九五一、一九五二、一九五三、一九五四、一九五五、一九五六、一九五七、一九五八、一九五九、一九六〇、一九六一、一九六二、一九六三、一九六四、一九六五、一九六六、一九六七、一九六八、一九六九、一九七〇、一九七一、一九七二、一九七三、一九七四、一九七五、一九七六、一九七七、一九七八、一九七九、一九八〇、一九八一、一九八二、一九八三、一九八四、一九八五、一九八六、一九八七、一九八八、一九八九、一九九〇、一九九一、一九九二、一九九三、一九九四、一九九五、一九九六、一九九七、一九九八、一九九九、二〇〇〇、二〇〇一、二〇〇二、二〇〇三、二〇〇四、二〇〇五、二〇〇六、二〇〇七、二〇〇八、二〇〇九、二〇一〇、二〇一一、二〇一二、二〇一三、二〇一四、二〇一五、二〇一六、二〇一七、二〇一八、二〇一九、二〇二〇、二〇二一、二〇二二、二〇二三、二〇二四、二〇二五、二〇二六、二〇二七、二〇二八、二〇二九、二〇三〇、二〇三一、二〇三二、二〇三三、二〇三四、二〇三五、二〇三六、二〇三七、二〇三八、二〇三九、二〇四〇、二〇四一、二〇四二、二〇四三、二〇四四、二〇四五、二〇四六、二〇四七、二〇四八、二〇四九、二〇五〇、二〇五一、二〇五二、二〇五三、二〇五四、二〇五五、二〇五六、二〇五七、二〇五八、二〇五九、二〇六〇、二〇六一、二〇六二、二〇六三、二〇六四、二〇六五、二〇六六、二〇六七、二〇六八、二〇六九、二〇七〇、二〇七一、二〇七二、二〇七三、二〇七四、二〇七五、二〇七六、二〇七七、二〇七八、二〇七九、二〇八〇、二〇八一、二〇八二、二〇八三、二〇八四、二〇八五、二〇八六、二〇八七、二〇八八、二〇八九、二〇九〇、二〇九一、二〇九二、二〇九三、二〇九四、二〇九五、二〇九六、二〇九七、二〇九八、二〇九九、二一〇〇、二一〇一、二一〇二、二一〇三、二一〇四、二一〇五、二一〇六、二一〇七、二一〇八、二一〇九、二一一〇、二一一一、二一一二、二一一三、二一一四、二一一五、二一一六、二一一七、二一一八、二一一九、二一二〇、二一二一、二一二二、二一二三、二一二四、二一二五、二一二六、二一二七、二一二八、二一二九、二一三〇、二一三一、二一三二、二一三三、二一三四、二一三五、二一三六、二一三七、二一三八、二一三九、二一四〇、二一四一、二一四二、二一四三、二一四四、二一四五、二一四六、二一四七、二一四八、二一四九、二一五〇、二一五一、二一五二、二一五三、二一五四、二一五五、二一五六、二一五七、二一五八、二一五九、二一六〇、二一六一、二一六二、二一六三、二一六四、二一六五、二一六六、二一六七、二一六八、二一六九、二一七〇、二一七一、二一七二、二一七三、二一七四、二一七五、二一七六、二一七七、二一七八、二一七九、二一八〇、二一八一、二一八二、二一八三、二一八四、二一八五、二一八六、二一八七、二一八八、二一八九、二一九〇、二一九一、二一九二、二一九三、二一九四、二一九五、二一九六、二一九七、二一九八、二一九九、二二〇〇、二二〇一、二二〇二、二二〇三、二二〇四、二二〇五、二二〇六、二二〇七、二二〇八、二二〇九、二二一〇、二二一一、二二一二、二二一三、二二一四、二二一五、二二一六、二二一七、二二一八、二二一九、二二二〇、二二二一、二二二二、二二二三、二二二四、二二二五、二二二六、二二二七、二二二八、二二二九、二二三〇、二二三一、二二三二、二二三三、二二三四、二二三五、二二三六、二二三七、二二三八、二二三九、二二四〇、二二四一、二二四二、二二四三、二二四四、二二四五、二二四六、二二四七、二二四八、二二四九、二二五〇、二二五一、二二五二、二二五三、二二五四、二二五五、二二五六、二二五七、二二五八、二二五九、二二六〇、二二六一、二二六二、二二六三、二二六四、二二六五、二二六六、二二六七、二二六八、二二六九、二二七〇、二二七一、二二七二、二二七三、二二七四、二二七五、二二七六、二二七七、二二七八、二二七九、二二八〇、二二八一、二二八二、二二八三、二二八四、二二八五、二二八六、二二八七、二二八八、二二八九、二二九〇、二二九一、二二九二、二二九三、二二九四、二二九五、二二九六、二二九七、二二九八、二二九九、二三〇〇、二三〇一、二三〇二、二三〇三、二三〇四、二三〇五、二三〇六、二三〇七、二三〇八、二三〇九、二三一〇、二三一一、二三一二、二三一三、二三一四、二三一五、二三一六、二三一七、二三一八、二三一九、二三二〇、二三二一、二三二二、二三二三、二三二四、二三二五、二三二六、二三二七、二三二八、二三二九、二三三〇、二三三一、二三三二、二三三三、二三三四、二三三五、二三三六、二三三七、二三三八、二三三九、二三四〇、二三四一、二三四二、二三四三、二三四四、二三四五、二三四六、二三四七、二三四八、二三四九、二三五〇、二三五一、二三五二、二三五三、二三五四、二三五五、二三五六、二三五七、二三五八、二三五九、二三六〇、二三六一、二三六二、二三六三、二三六四、二三六五、二三六六、二三六七、二三六八、二三六九、二三七〇、二三七一、二三七二、二三七三、二三七四、二三七五、二三七六、二三七七、二三七八、二三七九、二三八〇、二三八一、二三八二、二三八三、二三八四、二三八五、二三八六、二三八七、二三八八、二三八九、二三九〇、二三九一、二三九二、二三九三、二三九四、二三九五、二三九六、二三九七、二三九八、二三九九、二四〇〇、二四〇一、二四〇二、二四〇三、二四〇四、二四〇五、二四〇六、二四〇七、二四〇八、二四〇九、二四一〇、二四一一、二四一二、二四一三、二四一四、二四一五、二四一六、二四一七、二四一八、二四一九、二四二〇、二四二一、二四二二、二四二三、二四二四、二四二五、二四二六、二四二七、二四二八、二四二九、二四三〇、二四三一、二四三二、二四三三、二四三四、二四三五、二四三六、二四三七、二四三八、二四三九、二四四〇、二四四一、二四四二、二四四三、二四四四、二四四五、二四四六、二四四七、二四四八、二四四九、二四五〇、二四五一、二四五二、二四五三、二四五四、二四五五、二四五六、二四五七、二四五八、二四五九、二四六〇、二四六一、二四六二、二四六三、二四六四、二四六五、二四六六、二四六七、二四六八、二四六九、二四七〇、二四七一、二四七二、二四七三、二四七四、二四七五、二四七六、二四七七、二四七八、二四七九、二四八〇、二四八一、二四八二、二四八三、二四八四、二四八五、二四八六、二四八七、二四八八、二四八九、二四九〇、二四九一、二四九二、二四九三、二四九四、二四九五、二四九六、二四九七、二四九八、二四九九、二五〇〇、二五〇一、二五〇二、二五〇三、二五〇四、二五〇五、二五〇六、二五〇七、二五〇八、二五〇九、二五一〇、二五一一、二五一二、二五一三、二五一四、二五一五、二五一六、二五一七、二五一八、二五一九、二五二〇、二五二一、二五二二、二五二三、二五二四、二五二五、二五二六、二五二七、二五二八、二五二九、二五三〇、二五三一、二五三二、二五三三、二五三四、二五三五、二五三六、二五三七、二五三八、二五三九、二五四〇、二五四一、二五四二、二五四三、二五四四、二五四五、二五四六、二五四七、二五四八、二五四九、二五五〇、二五五一、二五五二、二五五三、二五五四、二五五五、二五五六、二五五七、二五五八、二五五九、二五六〇、二五六一、二五六二、二五六三、二五六四、二五六五、二五六六、二五六七、二五六八、二五六九、二五七〇、二五七一、二五七二、二五七三、二五七四、二五七五、二五七六、二五七七、二五七八、二五七九、二五八〇、二五八一、二五八二、二五八三、二五八四、二五八五、二五八六、二五八七、二五八八、二五八九、二五九〇、二五九一、二五九二、二五九三、二五九四、二五九五、二五九六、二五九七、二五九八、二五九九、二六〇〇、二六〇一、二六〇二、二六〇三、二六〇四、二六〇五、二六〇六、二六〇七、二六〇八、二六〇九、二六一〇、二六一一、二六一二、二六一三、二六一四、二六一五、二六一六、二六一七、二六一八、二六一九、二六二〇、二六二一、二六二二、二六二三、二六二四、二六二五、二六二六、二六二七、二六二八、二六二九、二六三〇、二六三一、二六三二、二六三三、二六三四、二六三五、二六三六、二六三七、二六三八、二六三九、二六四〇、二六四一、二六四二、二六四三、二六四四、二六四五、二六四六、二六四七、二六四八、二六四九、二六五〇、二六五一、二六五二、二六五三、二六五四、二六五五、二六五六、二六五七、二六五八、二六五九、二六六〇、二六六一、二六六二、二六六三、二六六四、二六六五、二六六六、二六六七、二六六八、二六六九、二六七〇、二六七一、二六七二、二六七三、二六七四、二六七五、二六七六、二六七七、二六七八、二六七九、二六八〇、二六八一、二六八二、二六八三、二六八四、二六八五、二六八六、二六八七、二六八八、二六八九、二六九〇、二六九一、二六九二、二六九三、二六九四、二六九五、二六九六、二六九七、二六九八、二六九九、二七〇〇、二七〇一、二七〇二、二七〇三、二七〇四、二七〇五、二七〇六、二七〇七、二七〇八、二七〇九、二七一〇、二七一一、二七一二、二七一三、二七一四、二七一五、二七一六、二七一七、二七一八、二七一九、二七二〇、二七二一、二七二二、二七二三、二七二四、二七二五、二七二六、二七二七、二七二八、二七二九、二七三〇、二七三一、二七三二、二七三三、二七三四、二七三五、二七三六、二七三七、二七三八、二七三九、二七四〇、二七四一、二七四二、二七四三、二七四四、二七四五、二七四六、二七四七、二七四八、二七四九、二七五〇、二七五一、二七五二、二七五三、二七五四、二七五五、二七五六、二七五七、二七五八、二七五九、二七六〇、二七六一、二七六二、二七六三、二七六四、二七六五、二七六六、二七六七、二七六八、二七六九、二七七〇、二七七一、二七七二、二七七三、二七七四、二七七五、二七七六、二七七七、二七七八、二七七九、二七八〇、二七八一、二七八二、二七八三、二七八四、二七八五、二七八六、二七八七、二七八八、二七八九、二七九〇、二七九一、二七九二、二七九三、二七九四、二七九五、二七九六、二七九七、二七九八、二七九九、二八〇〇、二八〇一、二八〇二、二八〇三、二八〇四、二八〇五、二八〇六、二八〇七、二八〇八、二八〇九、二八一〇、二八一一、二八一二、二八一三、二八一四、二八一五、二八一六、二八一七、二八一八、二八一九、二八二〇、二八二一、二八二二、二八二三、二八二四、二八二五、二八二六、二八二七、二八二八、二八二九、二八三〇、二八三一、二八三二、二八三三、二八三四、二八三五、二八三六、二八三七、二八三八、二八三九、二八四〇、二八四一、二八四二、二八四三、二八四四、二八四五、二八四六、二八四七、二八四八、二八四九、二八五〇、二八五一、二八五二、二八五三、二八五四、二八五五、二八五六、二八五七、二八五八、二八五九、二八六〇、二八六一、二八六二、二八六三、二八六四、二八六五、二八六六、二八六七、二八六八、二八六九、二八七〇、二八七一、二八七二、二八七三、二八七四、二八七五、二八七六、二八七七、二八七八、二八七九、二八八〇、二八八一、二八八二、二八八三、二八八四、二八八五、二八八六、二八八七、二八八八、二八八九、二八九〇、二八九一、二八九二、二八九三、二八九四、二八九五、二八九六、二八九七、二八九八、二八九九、二九〇〇、二九〇一、二九〇二、二九〇三、二九〇四、二九〇五、二九〇六、二九〇七、二九〇八、二九〇九、二九一〇、二九一一、二九一二、二九一三、二九一四、二九一五、二九一六、二九一七、二九一八、二九一九、二九二〇、二九二一、二九二二、二九二三、二九二四、二九二五、二九二六、二九二七、二九二八、二九二九、二九三〇、二九三一、二九三二、二九三三、二九三四、二九三五、二九三六、二九三七、二九三八、二九三九、二九四〇、二九四一、二九四二、二九四三、二九四四、二九四五、二九四六、二九四七、二九四八、二九四九、二九五〇、二九五一、二九五二、二九五三、二九五四、二九五五、二九五六、二九五七、二九五八、二九五九、二九六〇、二九六一、二九六二、二九六三、二九六四、二九六五、二九六六、二九六七、二九六八、二九六九、二九七〇、二九七一、二九七二、二九七三、二九七四、二九七五、二九七六、二九七七、二九七八、二九七九、二九八〇、二九八一、二九八二、二九八三、二九八四、二九八五、二九八六、二九八七、二九八八、二九八九、二九九〇、二九九一、二九九二、二九九三、二九九四、二九九五、二九九六、二九九七、二九九八、二九九九、三〇〇〇、三〇〇一、三〇〇二、三〇〇三、三〇〇四、三〇〇五、三〇〇六、三〇〇七、三〇〇八、三〇〇九、三〇一〇、三〇一一、三〇一二、三〇一三、三〇一四、三〇一五、三〇一六、三〇一七、三〇一八、三〇一九、三〇二〇、三〇二一、三〇二二、三〇二三、三〇二四、三〇二五、三〇二六、三〇二七、三〇二八、三〇二九、三〇三〇、三〇三一、三〇三二、三〇三三、三〇三四、三〇三五、三〇三六、三〇三七、三〇三八、三〇三九、三〇四〇、三〇四一、三〇四二、三〇四三、三〇四四、三〇四五、三〇四六、三〇四七、三〇四八、三〇四九、三〇五〇、三〇五一、三〇五二、三〇五三、三〇五四、三〇五五、三〇五六、三〇五七、三〇五八、三〇五九、三〇六〇、三〇六一、三〇六二、三〇六三、三〇六四、三〇六五、三〇六六、三〇六七、三〇六八、三〇六九、三〇七〇、三〇七一、三〇七二、三〇七三、三〇七四、三〇七五、三〇七六、三〇七七、三〇七八、三〇七九、三〇八〇、三〇八一、三〇八二、三〇八三、三〇八四、三〇八五、三〇八六、三〇八七、三〇八八、三〇八九、三〇九〇、三〇九一、三〇九二、三〇九三、三〇九四、三〇九五、三〇九六、三〇九七、三〇九八、三〇九九、三一〇〇、三一〇一、三一〇二、三一〇三、三一〇四、三一〇五、三一〇六、三一〇七、三一〇八、三一〇九、三一一〇、三一一一、三一一二、三一一三、三一一四、三一一五、三一一六、三一一七、三一一八、三一一九、三一二〇、三一二一、三一二二、三一二三、三一二四、三一二五、三一二六、三一二七、三一二八、三一二九、三一三〇、三一三一、三一三二、三一三三、三一三四、三一三五、三一三六、三一三七、三一三八、三一三九、三一四〇、三一四一、三一四二、三一四三、三一四四、三一四五、三一四六、三一四七、三一四八、三一四九、三一五〇、三一五一、三一五二、三一五三、三一五四、三一五五、三一五六、三一五七、三一五八、三一五九、三一六〇、三一六一、三一六二、三一六三、三一六四、三一六五、三一六六、三一六七、三一六八、三一六九、三一七〇、三一七一、三一七二、三一七三、三一七四、三一七五、三一七六、三一七七、三一七八、三一七九、三一八〇、三一八一、三一八二、三一八三、三一八四、三一八五、三一八六、三一八七、三一八八、三一八九、三一九〇、三一九一、三一九二、三一九三、三一九四、三一九五、三一九六、三一九七、三一九八、三一九九、三二〇〇、三二〇一、三二〇二、三二〇三、三二〇四、三二〇五、三二〇六、三二〇七、三二〇八、三二〇九、三二一〇、三二一一、三二一二、三二一三、三二一四、三二一五、三二一六、三二一七、三二一八、三二一九、三二二〇、三二二一、三二二二、三二二三、三二二四、三二二五、三二二六、三二二七、三二二八、三二二九、三二三〇、三二三一、三二三二、三二三三、三二三四、三二三五、三二三六、三二三七、三二三八、三二三九、三二四〇、三二四一、三二四二、三二四三、三二四四、三二四五、三二四六、三二四七、三二四八、三二四九、三二五〇、三二五一、三二五二、三二五三、三二五四、三二五五、三二五六、三二五七、三二五八、三二五九、三二六〇、三二六一、三二六二、三二六三、三二六四、三二六五、三二六六、三二六七、三二六八、三二六九、三二七〇、三二七一、三二七二、三二七三、三二七四、三二七五、三二七六、三二七七、三二七八、三二七九、三二八〇、三二八一、三二八二、三二八三、三二八四、三二八五、三二八六、三二八七、三二八八、三二八九、三二九〇、三二九一、三二九二、三二九三、三二九四、三二九五、三二九六、三二九七、三二九八、三二九九、三三〇〇、三三〇一、三三〇二、三三〇三、三三〇四、三三〇五、三三〇六、三三〇七、三三〇八、三三〇九、三三一〇、三三一一、三三一二、三三一三、三三一四、三三一五、三三一六、三三一七、三三一八、三三一九、三三二〇、三三二一、三三二二、三三二三、三三二四、三三二五、三三二六、三三二七、三三二八、三三二九、三三三〇、三三三一、三三三二、三三三三、三三三四、三三三五、三三三六、三三三七、三三三八、三三三九、三三四〇、三三四一、三三四二、三三四三、三三四四、三三四五、三三四六、三三四七、三三四八、三三四九、三三五〇、三三五一、三三五二、三三五三、三三五四、三三五五、三三五六、三三五七、三三五八、三三五九、三三六〇、三三六一、三三六二、三三六三、三三六四、三三六五、三三六六、三三六七、三三六八、三三六九、三三七〇、三三七一、三三七二、三三七三、三三七四、三三七五、三三七六、三三七七、三三七八、三三七九、三三八〇、三三八一、三三八二、三三八三、三三八四、三三八五、三三八六、三三八七、三三八八、三三八九、三三九〇、三三九一、三三九二、三三九三、三三九四、三三九五、三三九六、三三九七、三三九八、三三九九、三四〇〇、三四〇一、三四〇二、三四〇三、三四〇四、三四〇五、三四〇六、三四〇七、三四〇八、三四〇九、三四一〇、三四一一、三四一二、三四一三、三四一四、三四一五、三四一六、三四一七、三四一八、三四一九、三四二〇、三四二一、三四二二、三四二三、三四二四、三四二五、三四二六、三四二七、三四二八、三四二九、三四三〇、三四三一、三四三二、三四三三、三四三四、三四三五、三四三六、三四三七、三四三八、三四三九、三四四〇、三四四一、三四四二、三四四三、三四四四、三四四五、三四四六、三四四七、三四四八、三四四九、三四五〇、三四五一、三四五二、三四五三、三四五四、三四五五、三四五六、三四五七、三四五八、三四五九、三四六〇、三四六一、三四六二、三四六三、三四六四、三四六五、三四六六、三四六七、三四六八、三四六九、三四七〇、三四七一、三四七二、三四七三、三四七四、三四七五、三四七六、三四七七、三四七八、三四七九、三四八〇、三四八一、三四八二、三四八三、三四八四、三四八五、三四八六、三四八七、三四八八、三四八九、三四九〇、三四九一、三四九二、三四九三、三四九四、三四九五、三四九六、三四九七、三四九八、三四九九、三五〇〇、三五〇一、三五〇二、三五〇三、三五〇四、三五〇五、三五〇六、三五〇七、三五〇八、三五〇九、三五一〇、三五一一、三五一二、三五一三、三五一四、三五一五、三五一六、三五一七、三五一八、三五一九、三五二〇、三五二一、三五二二、三五二三、三五二四、三五二五、三五二六、三五二七、三五二八、三五二九、三五三〇、三五三一、三五三二、三五三三、三五三四、三五三五、三五三六、三五三七、三五三八、三五三九、三五四〇、三五四一、三五四二、三五四三、三五四四、三五四五、三五四六、三五四七、三五四八、三五四九、三五五〇、三五五一、三五五二、三五五三、三五五四、三五五五、三五五六、三五五七、三五五八、三五五九、三五六〇、三五六一、三五六二、三五六三、三五六四、三五六五、三五六六、三五六七、三五六八、三五六九、三五七〇、三五七一、三五七二、三五七三、三五七四、三五七五、三五七六、三五七七、三五七八、三五七九、三五八〇、三五八一、三五八二、三五八三、三五八四、三五八五、三五八六、三五八七、三五八八、三五八九、三五九〇、三五九一、三五九二、三五九三、三五九四、三五九五、三五九六、三五九七、三五九八、三五九九、三六〇〇、三六〇一、三六〇二、三六〇三、三六〇四、三六〇五、三六〇六、三六〇七、三六〇八、三六〇九、三六一〇、三六一一、三六一二、三六一三、三六一四、三六一五、三六一六、三六一七、三六一八、三六一九、三六二〇、三六二一、三六二二、三六二三、三六二四、三六二五、三六二六、三六二七、三六二八、三六二九、三六三〇、三六三一、三六三二、三六三三、三六三四、三六三五、三六三六、三六三七、三六三八、三六三九、三六四〇、三六四一、三六四二、三六四三、三六四四、三六四五、三六四六、三六四七、三六四八、三六四九、三六五〇、三六五一、三六五二、三六五三、三六五四、三六五五、三六五六、三六五七、三六五八、三六五九、三六六〇、三六六一、三六六二、三六六三、三六六四、三六六五、三六六六、三六六七、三六六八、三六六九、三六七〇、三六七一、三六七二、三六七三、三六七四、三六七五、三六七六、三六七七、三六七八、三六七九、三六八〇、三六八一、三六八二、三六八三、三六八四、三六八五、三六八六、三六八七、三六八八、三六八九、三六九〇、三六九一、三六九二、三六九三、三六九四、三六九五、三六九六、三六九七

○對米外交ニ關スル質問（田淵豐吉君提出）　八二七
同　答辯　一〇六四

（ナ）

○長尾原田間鐵道ニ關スル質問（加藤十四郎君提出）　二五七
撤回　三九〇

（ノ）

○農村保健衛生ニ關スル質問（湛增庸一君提出）　四五九
同　答辯　六三八

（ク）

○皇室費外六件ニ關スル質問（尾崎行雄君提出）　四二八
同　答辯　九六五

（ヤ）

○山縣伊三郎公一行佛領印度支那派遣ノ件ニ關スル質問（田淵豐吉君提出）　二八二
同　答辯　五〇二

（マ）

○松村大分縣知事ノ暴政ニ關スル質問（吉良元夫君提出）　六六一
同　答辯　八〇二

（ケ）

○經濟外交ニ關スル質問（馬場奧君提出）　一二二
同　答辯　一五七

○山林政策ニ關スル質問（坂東幸太郎君提出）　一五七
同　答辯　三八九

○在上海邦人經營諸紡績工場ニ於ケル同盟罷業ニ關スル質問（柏田忠一君提出）　五六七
同　答辯　六九二

○山林政策ニ關スル質問（村山喜一郎君提出）　七二六
同　答辯　二六二

○在上海邦人經營諸紡績工場ニ於ケル同盟罷業ニ關スル再質問（柏田忠一君提出）　九六五

（ユ）

○輸入超過竝農村振興ニ關スル質問（神崎勳君提出）　一三一
同　答辯　三〇八

（シ）

○森林伐採ニ關スル質問（佐藤富十郎君提出）　一四四
同　答辯　二〇六

○失業問題ニ關スル質問（津崎尙武君提出）　二〇五
同　答辯　三五九

○國民思想ニ關スル質問（原惣兵衞君外一名提出）　一三一
同　答辯　六六二

○米及籾ノ關稅ニ關スル質問（多木久米次郎君提出）　二〇五
同　答辯　五〇三

○米及籾ノ關稅ニ關スル再質問（多木久米次郎君提出）　六九二
同　答辯　一二六二

（コ）

○善選實施後ノ對策竝外交問題ニ關スル質問（兒玉右二君提出）　三五九
同　答辯　五〇三

（フ）

○教育ノ方針問題ニ關スル質問（建部遯吾君提出）　一五七
同　答辯　三一二

○教育ニ關スル質問（山下谷次君提出）　一八〇
撤回　三八九

（ノ）

○農村保健衛生ニ關スル質問（湛增庸一君提出）　四五九
同　答辯　六三八

（ク）

○皇室費外六件ニ關スル質問（尾崎行雄君提出）　四二八
同　答辯　九六五

（ヤ）

○山縣伊三郎公一行佛領印度支那派遣ノ件ニ關スル質問（田淵豐吉君提出）　二八二
同　答辯　五〇二

（マ）

○松村大分縣知事ノ暴政ニ關スル質問（吉良元夫君提出）　六六一
同　答辯　八〇二

（ケ）

○經濟外交ニ關スル質問（馬場奧君提出）　一二二
同　答辯　一五七

○山林政策ニ關スル質問（坂東幸太郎君提出）　一五七
同　答辯　三八九

○在上海邦人經營諸紡績工場ニ於ケル同盟罷業ニ關スル質問（柏田忠一君提出）　五六七
同　答辯　六九二

○山林政策ニ關スル質問（村山喜一郎君提出）　七二六
同　答辯　二六二

○在上海邦人經營諸紡績工場ニ於ケル同盟罷業ニ關スル再質問（柏田忠一君提出）　九六五

（ユ）

○輸入超過竝農村振興ニ關スル質問（神崎勳君提出）　一三一
同　答辯　三〇八

（シ）

○森林伐採ニ關スル質問（佐藤富十郎君提出）　一四四
同　答辯　二〇六

○失業問題ニ關スル質問（津崎尙武君提出）　二〇五
同　答辯　三五九

○食糧問題ニ關スル質問（建部遯吾君提出）　四二七
同　答辯　一五七

○思想善導ニ伴フ特殊機關設置ニ關スル質問（秋田寅之介君提出）　六九二
同　答辯　八〇二

○思想善導ニ伴フ特殊機關設置ニ關スル再質問（秋田寅之介君提出）　八九五
同　答辯　二六三

○衆議院解散ニ關スル質問（兒玉右二君提出）　九六五
同　答辯　二六二

○震火災被害地ニ於ケル郵便貯金、日本銀行兌換券及勸業債券ニ關スル質問（太田信治郎君提出）　九六五
同　答辯　二六二

○貴族院議員ニ對スル暴行強迫ニ關スル緊急質問（松田源治君提出）　二五七
同　答辯　五〇七、六三九

○司法權ノ運用竝司法事務能率增進ニ關スル質問（黑住成章君提出）　五三八
同　答辯　六三八

（セ）

○善良ノ風俗公ノ秩序ニ關スル質問（長峰與一君提出）　八〇八
同　答辯　八〇八

○緊急質問及答辯

（テ）

○遞信省補助航路船舶沈沒ニ關スル緊急質問（橋本喜造君提出）　八〇八
同　答辯　八〇八

○帝都治安ニ關スル緊急質問（則元由庸君提出）　一〇〇一
同　答辯　一〇〇一

○帝國議會會期再延長ニ關スル緊急質問（元田肇君提出）　一二三三
同　答辯　一二三三

○電氣事業者取締ニ關スル緊急質問（土屋與君提出）　八〇八
同　答辯　八〇八

（キ）

○貴族院制度改革ニ關スル緊急質問（山本悌二郎君提出）　九四
同　答辯　九五

○貴族院議員ニ對スル暴行強迫ニ關スル緊急質問（松田源治君提出）　一一七三
同　答辯　一一七四

（シ）

○人權擁護ニ關スル緊急質問（黑住成章君提出）　一一七三
同　答辯　一一七三

第六類　請暇

○請暇許可

一一六、一三五、一四五、二一〇、二八四、三一〇、三六二、三七八、三九二、四一三、四一九、四三〇、五二四、五七一、六一三、六四二、六六五、七一三、七三一、八〇七

第七類　政府竝貴族院トノ交涉

●政府

○政府委員任命ノ通牒　六〇、一八〇、三六〇、三九〇、六九三、八九六
○大正十一年度國有財産增減總計算書　七二六、八〇三

●貴族院

○貴族院成立ノ通牒　六〇
○休會ノ通牒　一〇三
○議案ノ可決及承諾ノ通牒　七二七、八〇三、八九六、九六五、一一六三、一一六四、一一九二
○議案否決ノ通牒　一二三六

第八類　委員

○全院委員長　六七
○豫算委員　長、理　七七　一〇三
　報　三三〇、六四四、八三〇　七九
○決算委員　長、理　一〇四、八二七、九六八　九七二
　報　八一
○懲罰委員　長、理　一〇四

○請願委員　長、理　報　三七六、五一七、五五〇、七〇五、一〇五、一二五九

（イ、中）

○石狩川本支流治水工事速進ニ關スル建議案（神部爲藏君外六名提出）外二件（石狩川架橋改修ニ關スル建議案（坂東幸太郎君外一名提出）、石狩川架橋ニ關スル建議案（神部爲藏君外四名提出））委員　長、理　報　二七四、三一七、四一八、七八九　八二
○移住組合法制定ニ關スル建議案（八田宗吉君外二名提出）委員（前項參看）　一〇四、七七三
○一年現役小學校教員俸給費國庫負擔法廢止法律案（政府提出）（サノ部參看）　一一三
○印紙稅法中改正法律案（政府提出）委員（キノ部參看）　一二七
○違警罪即決例中改正法律案（橫山勝太郎君外四名提出）委員（サノ部參看）　一二三
○醫師法中改正法律案（神部爲藏君外六名提出）委員（ホノ部參看）　五〇四
○今泉坂町間鐵道起點變更ニ關スル建議案（石塚三郎君外四名提出）委員（テノ部參看）　五四一
○石卷女川間鐵道敷設ニ關スル建議案（齋藤仁太郎君外三名提出）委員（同上）　一〇一三、一一八二
○出雲大社、宍道湖及中海ヲ中心トスル國立公園設置ニ關スル建議案（原夫次郎君外二名提出）委員　五〇六　五四一、六六四、一〇〇八
○泉崎岩沼間改良工事速成竝宇都宮福島間復線工事速成ニ關スル建議案（大島要三君外十名提出）委員（同上）　一〇七

（八）

○馬政振作ニ關スル建議案（八田宗吉君提出）外二件（國有林野法中改正ニ關スル建議案（八田宗吉君外一名提出）、國有林野不要存置林處分ニ關スル建議案（營村太事君外六名提出））委員　長、理　報　一〇六六　一二六六
○賠償金特別會計法廢止法律案（政府提出）委員（シノ部參看）　一一二二、一一八一
○八戶久慈間鐵道速成ニ關スル建議案（柏田忠一君外一名提出）委員（テノ部參看）　一二三
○磐梯山猪苗代湖ヲ中心トスル國立公園設定ニ關スル建議案（八田宗吉君外一名提出）委員（コノ部參看）　一二六
○八郎湖ヲ中心トスル國立公園設置ニ關スル建議案（信太儀右衞門君外六名提出）委員（同上）　一二六
○防石鐵道買收決定ニ關スル建議案（兒玉右二君提出）委員（テノ部參看）　一二六
○癈兵優遇ニ關スル建議案（三橋四郎次君外六名提出）委員（キノ部參看）　一二六

（ニ）

○日本銀行ノ手形割引ニ因ル損失ノ補償ニ關スル法律案（政府提出）外三件　日本勸業銀行法中改正法律案（砂田重政君外二名提出）、北海道拓殖銀行法中改正法律案（砂田重政君外二名提出）、農工銀行法中改正法律案（砂田重政君外二名提出））委員　長、理　報　八〇四　八〇六

○日本勸業銀行法中改正法律案（砂田重政君外二名提出）委員（前項參看）　八六四、九〇一
○日本無線電信株式會社法案（政府提出）委員（メノ部參看）　一二六
○日本銀行ノ納付金制度ニ關スル建議案（前田房之助君提出）委員（シノ部參看）　一二六
○入學難緩和ニ關スル建議案（荒川五郎君外四名提出）委員（ケノ部參看）　一二六
○日光國立公園設置ニ關スル建議案（高橋元四郎君外二名提出）委員（ノノ部參看）　一二六
○日南鐵道東部線速成ニ關スル建議案（山道襄一君提出）委員（テノ部參看）　一二六
○日本海沿岸鐵道完成ニ關スル建議案（松井郡治君外十二名提出）委員（同上）　一二六
○新潟港ニ露國領事館設置ニ關スル建議案（松井郡治君外八名提出）委員（ヲノ部參看）　一二六
○日本綠茶海外販路擴張ニ關スル建議案（三橋四郎次君提出）委員（ノノ部參看）　一二六
○日足鐵道速成ニ關スル建議案（高橋元四郎君提出）委員（テノ部參看）　一二六
○日本國際聯盟協會ニ下付金交付ニ關スル建議案（中野正剛君外五名提出）委員（ケノ部參看）　一二六
○北海道農地特別處理法案外三件（醫師法中改正法律案（神部爲藏君外六名提出）、恩給法中改正法律案（松實喜代太君外三名提出）、恩給法中改正法律案（淺川浩君外六名提出））委員　長、理　報　七二八　七三一　一〇七
○北海道拓殖促進ニ關スル建議案（黑住成章君外三名提出）外八件（北海道漁港修築計畫確立ニ關スル建議案（黑住成章君外三名提出）、北海道土功組合事業助成ニ關スル建議案（松實喜代太君外三名提出）、北海道治水ニ關スル建議案（岡田伊太郎君外三名提出）、北海道鐵道速成ニ關スル建議案（岡田伊太郎君外三名提出）、北海道土功組合事業助成ニ關スル建議案（小池仁郎君外六名提出）、臘虎膃肭獸獵解禁ニ關スル建議案（橫山勝太郎君外一名提出））委員　長、理　報　一〇六八　一一七四、一一七五
○北海道漁港修築計畫確立ニ關スル建議案（黑住成章君外三名提出）委員（前項參看）　一二六七

○北海道土功組合事業助成ニ關スル建議案(松實喜代太君外三名提出)委員(同上)
○北海道治水ニ關スル建議案(岡田伊太郎君外三名提出)委員(同上)
○北海道鐵道速成ニ關スル建議案(岡田伊太郎君外三名提出)委員(同上)
○北海道拓殖銀行資金充實ニ關スル建議案(松實喜代太君外三名提出)委員(同上)
○北海道土功組合事業助成ニ關スル建議案(小池仁郎君外六名提出)委員(同上)
○北陸ニ國立倉庫設置ニ關スル建議案(寺島權藏君外二名提出)外十一件(富山縣ニ鐵道局設置ニ關スル建議案(寺島權藏君外一名提出)、魚津漁港兼避難港修築ニ關スル建議案(寺島權藏君提出)、新舞鶴港ノ商港指定ニ關スル建議案(村上國吉君提出)、舞鶴港開港ニ關スル建議案(長田桃藏君外一名提出)、漆樹栽培奬勵ニ關スル建議案(寺島權藏君外一名提出)、名古屋港ニ自由港設置ニ關スル建議案(服部英明君外二名提出)、金澤市ニ鐵道局設置ニ關スル建議案(佐藤實君外五名提出)、德山港ヲ第二種港編入ニ關スル建議案(横山金太郎君外一名提出)、國立倉庫設立ニ關スル建議案(大島要三君外六名提出)、長岡市ニ鐵道局設置ニ關スル建議案(山田又司君外六名提出)、北川改修速成ニ關スル建議案(谷口宇右衛門君提出))委員 一〇六九
長、理 一一六七
報 一一七六、一一七七
○法律事務取扱ニ關スル法律案(關直彦君外四名提出)委員(サノ部參看)
○北海道拓殖銀行法中改正法律案(砂田重政君外二名提出)委員(ニノ部參看)
○本州ト島嶼間ノ交通ニ關スル建議案(古川清君提出)委員(テノ部參看)
○北海道高等學校設置ニ關スル建議案(一柳仲次郎君外六名提出)委員(ヨノ部參看)
○北海道甜菜糖業補助法制定ニ關スル建議案(小池仁郎君外十名提出)委員(ヒノ部參看)

(ヘ)

○米穀法中改正法律案(政府提出)外一件、(米穀需給調節特別會計法中改正法律案(政府提出))委員 三〇八
長、理 三〇九
報 四一四
○米穀需給調節特別會計法中改正法律案(政府提出)委員(前項參看)
○米麥其ノ他農産物ノ關稅定率法改正ニ關スル建議案(荒川五郎君外十五名提出)委員(ノノ部參看)

(ト)

○特別都市計畫區域內ニ於ケル寺院ノ國有境內地讓與等ニ關スル法律案(政府提出)委員 三六〇
長、理 三六二
報 五一一
○東京市ニ關スル法律案(賴母木桂吉君外十二名提出)外一件(道府縣會及市町村會ノ議員選擧ニ關シ衆議院議員選擧法中一部ノ規定準用ニ關スル法律案(森田茂君外三名提出))委員 八九七
長、理 九七一
報 九七七、一一四八
○道府縣會及市町村會ノ議員選擧ニ關シ衆議院議員選擧法中一部ノ規定準用ニ關スル法律案(森田茂君外三名提出)委員(前項參看)
○同盟及聯合國ト獨逸國及其ノ同盟國トノ戰爭ニ因リ損害ヲ被リタル帝國臣民ノ救恤ニ關スル法律案(政府提出)委員(シノ部參看)
○登錄稅法中改正法律案(政府提出)委員(キノ部參看)
○登錄稅法中改正法律案(猪野毛利榮君外一名提出)委員(シノ部參看)

○苫小牧廣尾間鐵道速成ニ關スル建議案(手代木隆吉君外一名提出)委員(テノ部參看)
○鳥栖臼井間鐵道建設ニ關スル建議案(山內範造君外三名提出)委員(同上)
○登錄稅法中改正ニ關スル建議案(神崎勳君提出)委員(シノ部參看)
○鳥栖長尾間鐵道建設ニ關スル建議案(加藤十四郎君提出)委員(テノ部參看)
○土地區劃整理ノ方法改善ニ關スル建議案(作間耕逸君外八名提出)委員(シノ部參看)
○東京灣築港速成ニ關スル建議案(本田義成君外一名提出)委員(同上)
○東京帝國大學農學部附屬農業教員養成所獨立ニ關スル建議案(山本愼平君外一名提出)委員(ケノ部參看)
○東京帝國大學農學部附屬農業教員養成所獨立ニ關スル建議案(有馬賴寧君外五名提出)委員(同上)
○富山縣ニ鐵道局設置ニ關スル建議案(寺島權藏君外一名提出)委員(ホノ部參看)
○德山港ヲ第二種港編入ニ關スル建議案(横山金太郎君外一名提出)委員(同上)
○東北帝國大學ニ臨時經濟研究所設置ニ關スル建議案(伊澤平左衛門君外四名提出)委員(ケノ部參看)

(チ)

○畜産組合法中改正法律案(政府提出、貴族院送付)外一件(獸醫師法ノ制定ニ關スル建議案(服部英明君提出))委員 四一〇
長、理 四一二
報 一〇〇七
○治安維持法案(政府提出)委員 四二八
長、理 四二九
報 六六六
○治安警察法中改正法律案(山口政二君外二名提出)外三件(女子高等教育ノ振興ニ關スル建議案(內ケ崎作三郎君提出)、婦人參政ニ關スル建議案(松本君平君提出)、市制及町村制改正ニ關スル建議案(高橋熊次郎君外四名提出))委員 七二八
長、理 七三一
報 一〇一二、一〇一九、一一五三
○女子高等教育ニ關スル建議案(內ケ崎作三郎君提出)委員(前項參看)
○重要輸出品工業組合法案(政府提出)委員(シノ部參看)
○長州鐵道株式會社所屬鐵道買收ノ爲公債發行ニ關スル法律案(政府提出)委員(テノ部參看)
○中國鐵道株式會社所屬鐵道及東京電燈株式會社所屬軌道ノ經營廢止ニ對スル補償ノ爲公債發行ニ關スル法律案(政府提出)委員(同上)
○町村長優遇ニ關スル建議案(山田道兄君提出)委員(ケノ部參看)
○地方鐵道買收法制定ニ關スル建議案(野村嘉六君外三名提出)委員(テノ部參看)

(リ)

○陸軍營繕費補充資金特別會計法廢止法律案(政府提出)委員(サノ部參看)
○臨時國庫證券收入金特別會計法廢止法律案(政府提出)委員(ヨノ部參看)
○林業金融ニ關スル建議案(村山喜一郎君提出)委員(シノ部參看)
○立木ニ關スル法律改正ニ關スル建議案(村山喜一郎君提出)委員(同上)
○陸軍現役除隊者ニ軍服支給復活ニ關スル建議案(高鳥順作君外四名提出)委員(キノ部參看)
○罹災私學復興補助ニ關スル建議案(工藤鐵男君外八名提出)委員(シノ部參看)

(ヌ)

○沼田若松間鐵道速成ニ關スル建議案(生方大吉君外一名提出)委員(テノ部參看)

(ル)

○留萌羽幌間鐵道速成ニ關スル建議案(淺川浩君外六名提出)委員(テノ部參看)

（ヲ、オ）

○小樽港ニ露國領事館設置ニ關スル建議案（山本厚三君外六名提出）外六件（小樽港及函館港ニ港務部設置ニ關スル建議案（山本厚三君外六名提出）、青森港ニ領事機關設置ノ交渉ニ關スル建議案（工藤鐵男君提出）、敦賀港ニ露國領事館設置ニ關スル建議案（河崎清君外一名提出）、伏木港ニ露國領事館設置ニ關スル建議案（石原正太郎君外四名提出）、七尾港ニ露國領事館設置ニ關スル建議案（佐藤實君提出）、新潟港ニ露國領事館設置ニ關スル建議案（松井郡治君外八名提出））委員 五〇六
長、理 五四一
報 一〇〇九、一〇一〇、一一一八
○小樽港及函館港ニ港務部設置ニ關スル建議案（山本厚三君外六名提出）委員（前項參看）
○大阪市ニ關スル法律案（廣瀨德藏君外五名提出）外二件（京都市ニ關スル法律案（森田茂君外一名提出）、名古屋市ニ關スル法律案（小山松壽君外一名提出））委員 一〇六五
長、理 一一六五
報 一一四九
○沖繩縣財政經濟ノ救濟助長ニ關スル建議案（岸本賀昌君外三名提出）外一件（沖繩縣救濟ニ關スル建議案（安達謙藏君外四名提出））委員 一〇六七
長、理 一一六六
報 一一二一
○沖繩縣救濟ニ關スル建議案（安達謙藏君外四名提出）委員（前項參看）
○大藏省預金部特別會計法案（政府提出）委員（ヨノ部參看）
○恩給法中改正法律案（松實喜代太君外三名提出）委員（ホノ部參看）
○恩給法中改正法律案（淺川浩君外六名提出）委員（同上）
○大間々長野原間鐵道建設ニ關スル建議案（清水留三郎君外四名提出）委員（テノ部參看）
○興部濱頓別間鐵道速成ニ關スル建議案（淺川浩君外七名提出）委員（同上）
○恩給法中教育職員ニ關スル事項改正ニ關スル建議案（加藤知正君外三名提出）委員（ケノ部參看）
○鴛泊漁港修築ニ關スル建議案（淺川浩君外六名提出）委員（ヒノ部參看）
○奥羽線福島米澤間電化速成ニ關スル建議案（佐々木春作君外二名提出）委員（テノ部參看）
○帶廣廣尾間鐵道速成ニ關スル建議案（小池仁郎君外六名提出）委員（同上）
○岡崎市ニ高等師範學校設置ニ關スル建議案（近藤重三郎君提出）委員（コノ部參看）
○溫泉財團法規制定ニ關スル建議案（平川松太郎君外三名提出）委員（ケノ部參看）
○岡崎大井間岡崎多治見間鐵道建設ニ關スル建議案（近藤重三郎君提出）委員（テノ部參看）

（ワ）

○若松市ニ高等師範學校設置ニ關スル建議案（町野武馬君外二名提出）委員（コノ部參看）

（カ）

○開院式 勅語奉答文起草ノ件委員 五二
長、理 六四
報 五三
○海上衝突豫防法中改正法律案（政府提出、貴族院送付）委員 三九一
長、理 三九二
報 四一三
○航空行政中央統一機關設置ニ關スル建議案（長岡外史君提出）外四件（帝國在鄉軍人會國庫補助ニ關スル建議案（佐々木春作君外四名提出）、國防會議設置ニ關スル建議案（蟻川五郎作君提出）、國防會議設置ニ關スル建議案（長岡外史君提出）、民間航空事業促進ノ爲政府ノ施設ニ關スル建議案（安藤正純君提出））委員 五〇四

長、理 五四〇
報 一〇〇九、一一七四
○孝明天皇ノ神宮造營ニ關スル建議案（森田茂君外七名提出）外二件（古社寺保存費增額ニ關スル建議案（八田宗吉君外一名提出）、甘南備神社昇格ニ關スル建議案（栗延敬太郎君提出））委員 一〇六六
長、理 一一六六
報 一一二一
○甘南備神社昇格ニ關スル建議案（栗延敬太郎君提出）委員（前項參看）
○樺太ニ常備兵設置ニ關スル建議案（森田茂君外九名提出）委員 一一六七
長、理 一一九三
報 一一八二
○家祿引直處分法案（隅田豐吉君外五名提出）委員（シノ部參看）
○海外移民政策確立卽行ニ關スル建議案（今里準太郎君提出）委員（同上）
○咸鏡線速成ニ關スル建議案（松山常次郎君提出）委員（同上）
○鹿野山國立公園設置ニ關スル建議案（鈴木隆君外一名提出）委員（コノ部參看）
○金澤市ニ高等師範學校設置ニ關スル建議案（鈴木隆君外一名提出）委員（同上）
○開墾助成ニ關スル建議案（荒川五郎君外九名提出）委員（ノノ部參看）
○金澤市ニ高等師範學校設置ニ關スル建議案（佐藤實君外四名提出）委員（コノ部參看）
○金澤市ニ鐵道局設置ニ關スル建議案（佐藤實君外五名提出）委員（ホノ部參看）
○川俣浪江間鐵道建設速成ニ關スル建議案（大島要三君外六名提出）委員（テノ部參看）

（ヨ）

○預金部預金法案（政府提出）外三件（大藏省預金部特別會計法案（政府提出）、臨時國庫證券收入金特別會計法廢止法律案（政府提出）、酒類專賣ニ關スル建議案（湯淺凡平君提出））委員 一五八
長、理 一五九
報 二八七、七八四

（タ）

○煙草專賣法中改正法律案（政府提出）委員 一四四
長、理 一四四
報 一八五
○大正十二年度第一豫備金支出ノ件（承諾ヲ求ムル件）外七件（大正十二年度特別會計第一豫備金支出ノ件（承諾ヲ求ムル件）、大正十三年二月及三月中豫備金外ニ於テ豫算超過及豫算外支出ノ件（承諾ヲ求ムル件）、大正十三年三月中特別會計豫備金外ニ於テ豫算超過及豫算外支出ノ件（承諾ヲ求ムル件）、大正十三年度第二豫備金支出ノ件（承諾ヲ求ムル件）、大正十三年度豫備金外ニ於テ豫算外支出ノ件（承諾ヲ求ムル件）、大正十三年度特別會計第二豫備金支出ノ件（承諾ヲ求ムル件）、大正十三年度特別會計豫備金外ニ於テ豫算外支出ノ件（承諾ヲ求ムル件））委員 七二七
長、理 七三〇
報 八三六
○大正十二年度特別會計第一豫備金支出ノ件（承諾ヲ求ムル件）委員（前項參看）
○大正十三年二月及三月中豫備金外ニ於テ豫算超過及豫算外支出ノ件（承諾ヲ求ムル件）委員（同上）
○大正十三年度三月中特別會計豫備金外ニ於テ豫算超過及豫算外支出ノ件（承諾ヲ求ムル件）委員（同上）
○大正十三年度第二豫備金支出ノ件（承諾ヲ求ムル件）委員（同上）
○大正十三年度豫備金外ニ於テ豫算外支出ノ件（承諾ヲ求ムル件）委員（同上）
○大正十三年度特別會計第二豫備金支出ノ件（承諾ヲ求ムル件）委員（同上）
○大正十三年度特別會計豫備金外ニ於テ豫算外支出ノ件（承諾ヲ求ムル件）委員（同上）

○大正三年臨時事件ニ關スル臨時軍事費特別會計ノ終結ニ關スル法律案（政府提出）外二件（條約ニ基ク外國トノ利權契約ニ依リ外國ニ於テ事業ヲ營ムコトヲ目的トスル帝國會社ニ關スル法律案（政府提出）、支那ニ於ケル帝國法人ノ所有スル船舶等ニ關スル法律案（政府提出））委員 七七〇
長、理 七七二、八〇五、八九八、九七〇
報 八三二、九二八、九三一
○大學特別會計法中改正法律案（政府提出）委員（サノ部參看）
○大正十年法律第二十五號中改正法律案（政府提出、貴族院送付）委員（メノ部參看）
○大正十三年法律第二十四號中改正法律案（政府提出）委員（セノ部參看）
○男子用通常禮服ニ關スル建議案（菊池謙二郎君提出）委員（ケノ部參看）
○男女獨學者ノ學力檢定試驗制度ニ關スル建議案（河野正義君外三名提出）委員（同上）
○蛋粉ノ關稅定率法中改正ニ關スル建議案（平野光雄君外一名提出）委員（セノ部參看）
○拓殖省設置ニ關スル建議案（牧山耕藏君外十三名提出）委員（シノ部參看）
○淡水魚族增殖施設ニ關スル建議案（藤澤萬九郎君外二名提出）委員（キノ部參看）
○高田市ニ高等農林學校設置ニ關スル建議案（齋藤眞三郎君外一名提出）委員（フノ部參看）
○武雄、嬉野及彼杵間鐵道建設ニ關スル建議案（今里準太郎君提出）委員（テノ部參看）
○大子棚倉間鐵道速成ニ關スル建議案（河野正義君外二名提出）委員（同上）
（レ）
○療養理想村補助ニ關スル建議案（木檜三四郎君提出）委員 五〇五
長、理 五四〇
報 七八五
○煉乳粉乳輸入關稅引上ニ關スル建議案（小池仁郎君外十七名提出）委員（テノ部參看）
（ソ）
○造林助成法案（村山喜一郎君提出）委員（シノ部參看）
○速記ノ事項ヲ國定教科書ニ記載ニ關スル建議案（作間耕逸君外二名提出）委員（ケノ部參看）
○宗谷線恩根内、咲來間ニ停車場設置ニ關スル建議案（淺川浩君外七名提出）委員（テノ部參看）
（ツ）
○鶴岡市ニ高等師範學校設置ニ關スル建議案（齋藤眞三郎君提出）委員（フノ部參看）
○敦賀港ニ露國領事館設置ニ關スル建議案（河崎清君外一名提出）委員（ヲノ部參看）
○鶴岡高松間鐵道敷設ニ關スル建議案（齋藤眞三郎君外一名提出）委員（テノ部參看）
（ネ）
○根室港修築工事ニ關スル建議案（小池仁郎君外一名提出）委員（ヒノ部參看）
（ナ）
○名古屋市ニ關スル法律案（小山松壽君提出）委員（オノ部參看）
○名古屋ニ綜合大學設置ニ關スル建議案（服部英明君外二名提出）委員（コノ部參看）
○七尾港ニ露國領事館設置ニ關スル建議案（佐藤實君提出）委員（ヲノ部參看）
○長崎五島佐世保間命令航路ノ完備ニ關スル建議案（牧山耕藏君外十二名提出）委員（テノ部參看）
○名古屋港ニ自由港設置ニ關スル建議案（服部英明君外二名提出）委員（ホノ部參看）
○長岡市ニ鐵道局設置ニ關スル建議案（山田又司君外六名提出）委員（同上）
○長崎五島佐世保間命令航路ノ改善ニ關スル建議案（橋本喜造君外二名提出）委員（テノ部參看）
（ラ）
○臙虎胞肭獸猟解禁ニ關スル建議案（横山勝太郎君外一名提出）委員（ホノ部參看）
（ム）
○無盡業法改正ニ關スル建議案（田崎信藏君提出）委員（クノ部參看）
○無線電信ノ裝置ニ關スル建議案（小池仁郎君外一名提出）委員（ヒノ部參看）
○室蘭港海陸聯絡施設速成ニ關スル建議案（手代木隆吉君外六名提出）委員（同上）
（ウ）
○有珠岳洞爺湖及登別温泉ヲ中心トスル國立公園設定ニ關スル建議案（手代木隆吉君外六名提出）委員（コノ部參看）
○魚津漁港築避難港修築ニ關スル建議案（寺島權藏君提出）委員（ホノ部參看）
○裏九戸鐵道建設ニ關スル建議案（柏田忠一君提出）委員（テノ部參看）
（ノ）
○農村振興ニ關スル建議案（荒川五郎君外十四名提出）外八件（農村振興ニ關スル決議案（床次竹二郎君外十四名提出）、米麥其ノ他農産物ノ關稅定率法改正ニ關スル建議案（荒川五郎君外十五名提出）、農業教育振興ニ關スル建議案（加藤知正君外二名提出）、農業保險ニ關スル建議案（小西和君外二名提出）、農會法中改正ニ關スル建議案（高田耘平君外四名提出）、開墾助成ニ關スル建議案（荒川五郎君外九名提出）、農村産業技術員設置奨勵ニ關スル建議案（山本勝次君提出）、日本線茶海外販路擴張ニ關スル建議案（三橋四郎次君提出））委員 五六八
長、理 五七〇
報 一〇一六、一一一三
○農村振興ニ關スル決議案（床次竹二郎君外十四名提出）委員（前項參看）
○農業教育振興ニ關スル建議案（加藤知正君外二名提出）委員（同上）
○農業保險ニ關スル建議案（小西和君外二名提出）委員（同上）
○農會法中改正ニ關スル建議案（高田耘平君外四名提出）委員（同上）
○農村産業技術員設置奨勵ニ關スル建議案（山本勝次君提出）委員（同上）
○農工銀行法中改正法律案（砂田重政君外二名提出）委員（ニノ部參看）
○農業教育改善ニ關スル建議案（池崎庸一君提出）委員（ケノ部參看）
（ク）
○會計士法案（高木益太郎君外二名提出）外一件（無盡業法改正ニ關スル建議案（田崎信藏君提出））委員 五三八
長、理 五四一
報 七四三、一〇一〇
○外國人土地法案（政府提出、貴族院送付）委員 八二九
長、理 八六三
報 九七四
○會計檢査院法中改正法律案（政府提出）委員（サノ部參看）
○關東州ノ生產ニ係ル物品ノ輸入稅免除ニ關スル法律案（政府提出）委員（セノ部參看）
○關稅定率法中改正法律案（砂田重政君外二名提出）委員（同上）
○釧路網走間鐵道速成ニ關スル建議案（小池仁郎君提出）委員（ヤノ部參看）
○關稅改正促進ニ關スル建議案（太田信治郎君外二名提出）委員（セノ部參看）

○釧路港海陸聯絡ニ關スル建議案（小池仁郎君外六名提出）委員（ヒノ部參看）
○黑部峽谷ニ國立公園設定ニ關スル建議案（寺島權藏君提出）委員（コノ部參看）

（ヤ）

○柳津小出間及只見古町間鐵道速成ニ關スル建議案（中野寅吉君外一名提出）外五件（木次來島間鐵道速成ニ關スル建議案（原夫次郎君外二名提出）、木次落合間鐵道速成ニ關スル建議案（原夫次郎君外二名提出）、釧路網走間鐵道速成ニ關スル建議案（小池仁郎君提出）、野岩羽鐵道速成ニ關スル建議案（八田宗吉君外二名提出）、柳津小出間及只見古町間鐵道速成ニ關スル建議案（八田宗吉君提出））委員 二〇七
長、理 二〇九
報 一〇一四、一〇一五
○野岩羽鐵道速成ニ關スル建議案（八田宗吉君外二名提出）委員（前項參看）
○柳津小出間及只見古町間鐵道速成ニ關スル建議案（八田宗吉君提出）委員（同上）
○藥劑師法案（政府提出）外一件（藥品法案（政府提出））委員 八二八
長、理 八六二
報 九二七
○藥品法案（政府提出）委員（前項參看）
○山田豐岡間鐵道速成ニ關スル建議案（齋藤隆夫君外二名提出）委員（テノ部參看）
○野岩羽鐵道速成ニ關スル建議案（高橋元四郎君外二名提出）委員（同上）
○養蠶組合法制定ニ關スル建議案（加藤知正君外四名提出）委員（サノ部參看）

（マ）

○松本糸魚川間鐵道速成ニ關スル建議案（高鳥順作君提出）委員（テノ部參看）
○舞鶴港開港ニ關スル建議案（長田桃藏君外一名提出）委員（ホノ部參看）

（ケ）

○教育改善及農村振興基金特別會計法案外二件（公立學校職員年功加俸國庫補助法中改正法律案（政府提出）、所得稅法中改正法律案（菊池謙二郎君提出））委員 二五八
長、理 二五八
報 三六五
○教育ノ機會均等ニ關スル建議案（山枡儀重君外二名提出）外二十二件（社會教育振興ニ關スル建議案（青木精一君提出）、男子用通常禮服ニ關スル建議案（菊池謙二郎君提出）、實業補習教育振興ニ關スル建議案（竹原樸一君外二名提出）、農業教育改善ニ關スル建議案（湛增庸一君提出）、入學難緩和ニ關スル建議案（荒川五郎君外四名提出）、支那語教育施設普及ニ關スル建議案（丸山浪彌君外一名提出）、高等師範學校設置ニ關スル建議案（柏田忠一君提出）、義務教育普及助成ニ關スル建議案（山口政二君提出）、社會教育局設置ニ關スル建議案（樋口秀雄君提出）、國定教科書ノ飜刻竝販賣ノ改善ニ關スル建議案（樋口秀雄君提出）、男女獨學者ノ學力檢定試驗制度ニ關スル建議案（河野正義君外三名提出）、國語調査會法制定ニ關スル建議案（松山常次郎君提出）、速記ノ事項ヲ國定教科書ニ記載ニ關スル建議案（作間耕逸君外二名提出）、教員俸給支給法改定ニ關スル建議案（建部遯吾君提出）、受驗資格撤廢ニ關スル建議案（山下谷次君提出）、幼稚園令及同施行規則制定ニ關スル建議案（山枡儀重君提出）、東京帝國大學農學部附屬農業教員養成所獨立ニ關スル建議案（山本愼平君外一名提出）、東京帝國大學農學部附屬農業教員養成所獨立ニ關スル建議案（有馬賴寧君外五名提出）、恩給法中教育職員ニ關スル事項改正ニ關スル建議案（加藤知正君外三名提出）、國際オリムピック競技出場者ヘ國庫補助ニ關スル建議案（信太儀右衞門君外五名提出）、日本國際聯盟協會ニ下付金交付ニ關スル建議案（中野正剛君外五名提出）、東北帝國大學臨時經濟研究所設置ニ關スル建議案（伊澤平左衞門君外四名提出））委員 四一一
長、理 四一三
報 一〇〇八、一〇〇九、一一八三、一一八四
○教員俸給法改定ニ關スル建議案（建部遯吾君提出）委員（前項參看）
○警察費國庫下渡金連帶支辨規定改正ニ關スル建議案（千葉宮次郎君外三名提出）外六件（衞生組合法制定ニ關スル建議案（大里廣次郎君外三名提出）、警察官ノ待遇改善ニ關スル建議案（本田義成君提出）、廣島縣ニ於ケル三部制撤廢ニ關スル建議案（湯淺凡平君外六名提出）、町村長優遇ニ關スル建議案（山田道兄君提出）、溫泉財團法規制定ニ關スル建議案（平川松太郎君外三名提出）、建築士法制定ニ關スル建議案（小西和君外二名提出））委員 九六九
長、理 九六八
報 一一六〇
○警察官ノ待遇改善ニ關スル建議案（本田義成君提出）委員（前項參看）
○建築士法制定ニ關スル建議案（小西和君外二名提出）委員（同上）
○決議案（政府委員任命ノ件）（牧山耕藏君外七名提出）外一件（決議案（營業稅等廢止ノ件）（森田金藏君提出））委員 一一六八
長、理 一一九三
○決議案（營業稅等廢止ノ件）委員（前項參看）
○刑餘者ノ資格ニ關スル法律案（禱苗代君外二名提出）委員（サノ部參看）
○刑餘者ニ對スル法令ノ差別待遇撤廢ニ關スル建議案（原夫次郎君外四名提出）委員（同上）

（フ）

○武道普及ニ關スル建議案（田中善立君外一名提出）外五件（高等師範學校設置ニ關スル建議案（黑住成章君外二名提出）、青少年訓練實施ニ關スル建議案（田中萬逸君提出）、高等師範學校設置ニ關スル建議案（一柳仲次郎君外六名提出）、鶴岡市ニ高等師範學校設置ニ關スル建議案（齋藤眞三郎君提出）、少年團日本聯盟事業助成ニ關スル建議案（山口義一君外二名提出））委員 二〇八
長、理 二〇九
報 七五四
○福島縣相馬郡松川浦ニ避難港修築ニ關スル建議案（佐藤富十郎君外六名提出）外一件（福井縣三國港築港竝竹田川改修ニ關スル建議案（熊谷五右衞門君提出））委員 一〇六六
長、理 一一六六
報 一一三三
○福井縣三國港築港竝竹田川改修ニ關スル建議案（熊谷五右衞門君提出）委員（前項參看）
○二見港三田間鐵道速成ニ關スル建議案（多木久米次郎君外一名提出）委員（テノ部參看）
○婦人參政ニ關スル建議案（松本君平君提出）委員（チノ部參看）
○伏木港ニ露國領事館設置ニ關スル建議案（石原正太郎君外四名提出）委員（ヲノ部參看）
○福相鐵道速成ニ關スル建議案（佐藤富十郎君外六名提出）委員（テノ部參看）
○福相鐵道速成ニ關スル建議案（八田宗吉君外一名提出）委員（同上）
○福島縣立蠶業學校昇格ニ關スル建議案（中野寅吉君外七名提出）委員（サノ部參看）

○豐後德山間聯絡航路鐵道省經營ニ關スル建議案（横山金太郎君外一名提出）委員（テノ部參看）
（コ）
○國幣中社角避彦神社再興ニ關スル建議案（倉元要一君提出）外一件（國幣中社角避彦神社再興ニ關スル建議案（山本勝次君提出））委員 二〇八 二〇九 七八五
長、理
報
○國幣中社角避彦神社再興ニ關スル建議案（山本勝次君提出）委員（前項參看）
○公娼制度制限ニ關スル法律案（松山常次郎君提出）委員 五三九 五四一 六四六
長、理
報
○高等師範學校設置ニ關スル建議案（佐々木春作君外三名提出）外八件（高等工業學校設置ニ關スル建議案（一柳仲次郎君外六名提出）、北海道高等學校設置ニ關スル建議案（一柳仲次郎君外六名提出）、高田市ニ高等農林學校設置ニ關スル建議案（富永孝太郎君外一名提出）、若松市ニ高等師範學校設置ニ關スル建議案（町野武馬君外二名提出）、名古屋ニ綜合大學設置ニ關スル建議案（服部英明君外二名提出）、金澤市ニ高等師範學校設置ニ關スル建議案（鈴木隆君外一名提出）、金澤市ニ高等師範學校設置ニ關スル建議案（佐藤寶君外四名提出）、岡崎市ニ高等師範學校設置ニ關スル建議案（近藤重三郎君提出））委員 七七一 七七三
長、理
報
○高等工業學校設置ニ關スル建議案（一柳仲次郎君外六名提出）委員（前項參看） 一〇一四、一一九、一二〇
○國立公園調査會設置ニ關スル建議案（鈴木隆君外四名提出）外十件（國立公園調査ニ關スル建議案（小西和君提出）、磐梯山猪苗代湖ヲ中心トスル國立公園設定ニ關スル建議案（手代木隆吉君外六名提出）、鹿野山國立公園設置ニ關スル建議案（寺島權藏君提出）、八郎湖ヲ中心トスル國立公園設置ニ關スル建議案（信太儀右衞門君外六名提出）、國立公園調査ニ關スル建議案（多木久米次郎君提出））委員 七七一 七七三
長、理
報
○國立公園調査會設置ニ關スル建議案（小西和君提出）委員（前項參看） 一〇一五、一〇一六、一一八一、一一八二
○國立公園調査ニ關スル建議案（多木久米次郎君提出）委員（同上）
○國民教育ノ根本的革新ニ關スル建議案（岡崎邦輔君外二十五名提出）委員 八九七 九七一 一一三
長、理
報
○公立學校職員年功加俸國庫補助法中改正法律案（政府提出）委員（ケノ部參看）
○高等師範學校設置ニ關スル建議案（黒住成章君外二名提出）委員（フノ部參看）
○國防會議設置ニ關スル建議案（蟻川五郎作君提出）委員（カノ部參看）
○國有林野所在府縣市町村ニ對シ交付金下付ニ關スル建議案（八田宗吉君外二名提出）委員（シノ部參看）
○高等師範學校設置ニ關スル建議案（一柳仲次郎君外六名提出）委員（フノ部參看）

○國防會議設置ニ關スル建議案（長岡外史君提出）委員（カノ部參看）
○湖南鐵道建設ニ關スル建議案（八田宗吉君提出）委員（テノ部參看）
○高等師範學校設置ニ關スル建議案（柏田忠一君提出）委員（ケノ部參看）
○國定教科書ノ醜刻竝販賣ノ改善ニ關スル建議案（樋口秀雄君提出）委員（同上）
○國語調査會法制定ニ關スル建議案（松山常次郎君提出）委員（同上）
○國幣中社眞清田神社陞格ニ關スル建議案（服部英明君提出）委員（サノ部參看）
○高等蠶絲學校建設ニ關スル建議案（岡本實太郎君外二名提出）委員（同上）
○高等試驗委員官制改正ニ關スル建議案（内ヶ崎作三郎君外三名提出）委員（同上）
○根北鐵道速成ニ關スル建議案（小池仁郎君外六名提出）委員（ヒノ部參看）
○國有林野法中改正ニ關スル建議案（八田宗吉君外一名提出）委員（ハノ部參看）
○古社寺保存費增額ニ關スル建議案（八田宗吉君外一名提出）委員（カノ部參看） 二二六 二二七 三七七
○御料拂下地免租年期ニ關スル建議案（東武君外三名提出）委員（ホノ部參看）
○高等蠶絲學校建設ニ關スル建議案（齋藤隆夫君外三名提出）委員（同上）
○鹽田禁止地區解除ニ關スル建議案（三橋四郎次君提出）委員（シノ部參看）
○遠洋漁業遭難者救助ニ關スル建議案（山本勝次君提出）委員（同上）
○園篠鐵道速成ニ關スル建議案（齋藤隆夫君外三名提出）委員（テノ部參看）
○衞生組合法制定ニ關スル建議案（大里廣次郎君外三名提出）委員（ケノ部參看）
○幼稚園令及同施行規則制定ニ關スル建議案（山枡儀重君提出）委員（同上）
○營養食糧ノ取締及奬勵ニ關スル建議案（荒川五郎君外六名提出）委員（セノ部參看）
（テ）
○朝鮮鐵道用品資金會計法案（政府提出）外一件（朝鮮私設鐵道補助法中改正法律案（政府提出））委員 二〇六 二〇八 三六八
長、理
報
○朝鮮私設鐵道補助法中改正法律案（政府提出）委員（前項參看）
○遠信鐵道速成ニ關スル建議案（樋口秀雄君外三名提出）委員（テノ部參看）

○鐵道敷設法中改正法律案（橋本喜造君外五名提出）外六十件（大間々長野原間鐵道建設ニ關スル建議案（古川清君提出）、貴生留三郎君外四名提出）、澁川長野原間鐵道速成ニ關スル建議案（清水尾間鐵道速成ニ關スル建議案（高井商二君外三名提出）、苫小牧廣木隆吉君外一名提出）、京極紋鴨間及京極壯瞥間鐵道速成ニ關スル建議案（手代（手代木隆吉君外一名提出）、日南鐵道東部線速成ニ關スル建議案（山道襄一君提出）、酒田、觀音寺及眞室川間鐵道敷設ニ關スル建議案（熊谷直太君外四名提出）、今泉坂町間鐵道起點變更ニ關スル建議案（石塚三郎君外四名提出）、鳥栖臼井間鐵道建設ニ關スル建議案（山内範造君外三名提出）、野岩羽鐵道速成ニ關スル建議案（西方利馬君外二名提出）、淡路縱貫鐵道敷設速成ニ關スル建議案（千葉宮次郎君外二名提出）、蘭篠鐵道速成ニ關スル建議案（齋藤隆夫君外三名提出）、留萌羽幌間鐵道速成ニ關スル建議案（淺川浩君外七名提出）、奥羽線福島米澤間電化速成ニ關スル建議案（佐々木春作君外二名提出）、鐵道敷設法中改正ニ關スル建議案（小池仁郎君外六名提出）、日足ケ原木ノ本間鐵道速成ニ關スル建議案（藤澤萬九郎君外二名提出）、福相川加茂間鐵道速成ニ關スル建議案（佐藤富十郎君外六名提出）、石卷女川間鐵道敷設ニ關スル建議案（齋藤仁太郎君外三名提出）、下仁田三反田間鐵道建設ニ關スル建議案（井本常作君提出）、日本海沿岸鐵道完成ニ關スル建議案（松井都治君外十二名提出）、鳥栖長尾間鐵道建設ニ關スル建議案（加藤十四郎君提出）、福相鐵道速成ニ關スル建議案（八田宗吉君外一名提出）、防石鐵道買收決定ニ關スル建議案（兒玉右二君提出）、高山富山間鐵道速成ニ關スル建議案（野村嘉六君提出）、松本糸魚川間鐵道速成ニ關スル建議案（高島順作君提出）、鶴岡高松間鐵道敷設ニ關スル建議案（齋藤眞三郎君外一名提出）、新町小海間鐵道建設ニ關スル建議案（井本常作君外五名提出）、大子棚倉間鐵道速成ニ關スル建議案（河野正義君外二名提出）、裏九戸鐵道建設ニ關スル建議案（柏田忠一君提出）、奥羽線福島米澤間電化速成ニ關スル建議案（佐々木春作君外二名提出）、鐵道敷設法中改正ニ關スル建議案（小池仁郎君外六名提出）、帶廣廣尾間鐵道速成ニ關スル建議案（小池仁郎君外六名提出）、日足（政府提出）、本州ト島嶼間ノ交通ニ關スル建議案（古川清君提出）、貴生川加茂間鐵道速成ニ關スル建議案（高井商二君外三名提出）、苫小牧廣尾間鐵道速成ニ關スル建議案（齋藤仁太郎君外一名提出）、京極紋鴨間及京極壯瞥間鐵道速成ニ關スル建議案（手代木隆吉君外一名提出）、日南鐵道東部線速成ニ關スル建議案（山道襄一君提出）、酒田、觀音寺及眞室川間鐵道敷設ニ關スル建議案（熊谷直太君外四名提出）、今泉坂町間鐵道起點變更ニ關スル建議案（石塚三郎君外四名提出）、鳥栖臼井間鐵道建設ニ關スル建議案（山内範造君外三名提出）、野岩羽鐵道速成ニ關スル建議案（西方利馬君外二名提出）、淡路縱貫鐵道敷設速成ニ關スル建議案（千葉宮次郎君外二名提出）、蘭篠鐵道速成ニ關スル建議案（齋藤隆夫君外三名提出）、留萌羽幌間鐵道速成ニ關スル建議案（淺川浩君外七名提出）、奥羽線福島米澤間電化速成ニ關スル建議案（佐々木春作君外二名提出）、鐵道敷設法中改正ニ關スル建議案（小池仁郎君外六名提出）、日足ケ原木ノ本間鐵道速成ニ關スル建議案（藤澤萬九郎君外二名提出）、福相川加茂間鐵道速成ニ關スル建議案（古川清君提出）、貴生留三郎君外四名提出）、澁川長野原間鐵道速成ニ關スル建議案（清水尾間鐵道速成ニ關スル建議案（高井商二君外三名提出）、苫小牧廣木隆吉君外一名提出）、京極紋鴨間及京極壯瞥間鐵道速成ニ關スル建議案（手代木隆吉君外一名提出）、日南鐵道東部線速成ニ關スル建議案（山道襄一君提出）、酒田、觀音寺及眞室川間鐵道敷設ニ關スル建議案（熊谷直太君外四名提出）、今泉坂町間鐵道起點變更ニ關スル建議案（石塚三郎君外四名提出）、鳥栖臼井間鐵道建設ニ關スル建議案（山内範造君外三名提出）、野岩羽鐵道速成ニ關スル建議案（西方利馬君外二名提出）、淡路縱貫鐵道敷設速成ニ關スル建議案（千葉宮次郎君外二名提出）、蘭篠鐵道速成ニ關スル建議案（齋藤隆夫君外三名提出）、留萌羽幌間鐵道速成ニ關スル建議案（淺川浩君外七名提出）、奥羽線福島米澤間電化速成ニ關スル建議案（佐々木春作君外二名提出）、鐵道敷設法中改正ニ關スル建議案（小池仁郎君外六名提出）、日足（政府提出）、本州ト島嶼間ノ交通ニ關スル建議案（古川清君提出）、貴生川加茂間鐵道速成ニ關スル建議案（高井商二君外三名提出）、苫小牧廣尾間鐵道速成ニ關スル建議案（手代木隆吉君外一名提出）、京極紋鴨間及京極壯瞥間鐵道速成ニ關スル建議案（手代木隆吉君外一名提出）、日南鐵道東部線速成ニ關スル建議案（山道襄一君提出）、酒田、觀音寺及眞室川間鐵道敷設ニ關スル建議案（熊谷直太君外四名提出）、今泉坂町間鐵道起點變更ニ關スル建議案（石塚三郎君外四名提出）、鳥栖臼井間鐵道建設ニ關スル建議案（山内範造君外三名提出）、野岩羽鐵道速成ニ關スル建議案（西方利馬君外二名提出）、淡路縱貫鐵道敷設速成ニ關スル建議案（千葉宮次郎君外二名提出）、蘭篠鐵道速成ニ關スル建議案（齋藤隆夫君外三名提出）、留萌羽幌間鐵道速成ニ關スル建議案（淺川浩君外七名提出）、奥羽線福島米澤間電化速成ニ關スル建議案（佐々木春作君外二名提出）、鐵道敷設法中改正ニ關スル建議案（小池仁郎君外六名提出）、日足

鐵道速成ニ關スル建議案（高橋元四郎君提出）、宗谷線恩根内、咲來間ニ停車場設置ニ關スル建議案（淺川浩君外七名提出）、長崎五島佐世保間命令航路ノ完備ニ關スル建議案（牧山耕藏君外十二名提出）、京都龜岡間鐵道線路變更ニ關スル建議案（川崎安之助君外五名提出）、岡崎大井間岡崎多治見間鐵道建設ニ關スル建議案（近藤重三郎君提出）、鯖大鐵道建設速成ニ關スル建議案（土生彰君外五名提出）、三新鐵道敷設速成ニ關スル建議案（横山金太郎君外八名提出）、豐後德山間聯絡航路鐵道省經營ニ關スル建議案（横山金太郎君外一名提出）、泉崎岩沼間改良工事速成竝宇都宮福島間複線工事速成ニ關スル建議案（大島要三君外十名提出）、川俣浜江間鐵道建設速成ニ關スル建議案（大島要三君外六名提出）、地方鐵道買收法制定ニ關スル建議案（野村嘉六君外三名提出）、長崎五島佐世保間命令航路ノ改善ニ關スル建議案（橋本喜造君外二名提出）委員　四一〇

長、理

四二、五〇四、七三〇、八六三、八九九

報

六二〇、七七八、八九九、一〇〇三、一〇一〇、一〇一一、一〇一七、一〇一八、一一〇一、一一七七、一一七八、一一七九、一二〇一、一二一八

○鐵道敷設法中改正法律案（西方利馬君外六名提出）委員（前項參看）

○鐵道敷設法中改正ニ關スル建議案（小池仁郎君外六名提出）委員（同上）　八二八、八六三、九二三

○帝國美術院美術研究奬勵金委任經理ニ關スル法律案（政府提出）委員

長、理

報

○朝鮮醫院及濟生院特別會計法廢止法律案（政府提出）委員（サノ部參看）

○鐵板ノ輸入稅ニ關スル法律案（政府提出）委員（セノ部參看）

○條約ニ基ク外國トノ利權契約ニ依リ外國ニ於テ事業ヲ營ムコトヲ目的トスル帝國會社ニ關スル法律案（政府提出）委員（タノ部參看）

○帝國在鄉軍人會國庫補助ニ關スル建議案（佐々木春作君外四名提出）委員（カノ部參看）

○朝鮮及臺灣ニ地方自治制施行ニ關スル建議案（神田正雄君外一名提出）委員（シノ部參看）

○帝國軍人後援會國庫補助ニ關スル建議案（加藤政之助君外二名提出）委員（キノ部參看）

○左澤荒砥間鐵道速成ニ關スル建議案（西方利馬君外五名提出）委員（テノ部參看）

○青森港ニ領事機關設置ノ交涉ニ關スル建議案（工藤鐵男君提出）委員（ヲノ部參看）

○淡路縱貫鐵道敷設速成ニ關スル建議案（千葉宮次郎君外二名提出）委員（テノ部參看）

○足尾銅山煙毒除害水源涵養ニ關スル建議案（折原巳一郎君外一名提出）委員（エノ部參看）

（サ）

○在外國帝國專管居留地特別會計法廢止法律案（政府提出）外五件（陸軍營繕費補充資金特別會計法廢止法律案（政府提出）、大學特別會計法中改正法律案（政府提出）、朝鮮醫院及濟生院特別會計法廢止法律案（政府提出）、一年現役小學校教員俸給費國庫負擔法廢止法律案（政府提出）、會計檢查院法中改正法律案（政府提出））委員　一五八、一八一、一五九

委員增員

長、理

報　二七三、二一三

○裁判所構成法中改正法律案（政府提出）外八件（違警罪即決例中改正法律案（横山勝太郎君外四名提出）、違警罪即決例廢止法律案（原夫次郎君外三名提出）、裁判所構成法中改正法律案（原夫次郎君外五名提出）、法律事務取扱ニ關スル法律案（關直彥君外四名提出）、刑餘者ノ資格ニ關スル法律案（蔣百代君外二名提出）、刑餘者

ニ對スル法令ノ差別待遇撤廢ニ關スル建議案（原夫次郎君外四名提出）、高等試驗委員官制改正ニ關スル建議案（内ヶ崎作三郎君外三名提出）、庄原區裁判所管轄區域變更ニ關スル建議案（渡邊伍君外二名提出））委員　二〇六
長、理　二〇九
報　三六九、五四三、一一二一、一一八一
○裁判所構成法中改正法律案（原夫次郎君外五名提出）委員（前項參看）
○猿投神社昇格ニ關スル建議案（岡本實太郎君提出）外一件（國幣中社眞清田神社陞格ニ關スル建議案（服部英明君提出））委員　五〇五
長、理　五四〇
報　一〇一三
○蠶絲局設置ニ關スル建議案（武藤金吉君外六名提出）外七件（高等蠶絲學校建設ニ關スル建議案（岡本實太郎君外二名提出）、蠶業ノ振興ニ關スル建議案（村上國吉君外十五名提出）、養蠶組合法制定ニ關スル建議案（加藤知正君外四名提出）、蠶絲織物ノ單科大學設置ニ關スル建議案（清水留三郎君提出）、京都高等蠶業學校ニ製絲科設置ニ關スル建議案（川崎安之助君外一名提出）、高等蠶絲學校建設ニ關スル建議案（齋藤隆夫君外三名提出）、福島縣立蠶業學校昇格ニ關スル建議案（中野寅吉君外七名提出））
長、理　九六九
報　九六八、一一六五、一一二〇、一一二一
○蠶業ノ振興ニ關スル建議案（村上國吉君外十五名提出）委員（前項參看）
○蠶絲織物ノ單科大學設置ニ關スル建議案（清水留三郎君提出）委員（同上）
○山陰鐵道本線電化速成ニ關スル建議案（原夫次郎君外四名提出）委員（テノ部參看）
○酒田、觀音寺及眞室川間鐵道敷設ニ關スル建議案（熊谷直太君外四名提出）委員（同上）
○堺郵便局移管ニ關スル建議案（中林友信君提出）委員（シノ部參看）
○鯖大鐵道建設速成ニ關スル建議案（土生彰君外五名提出）委員（テノ部參看）
○三新鐵道敷設速成ニ關スル建議案（横山金太郎君外八名提出）委員（同上）

（キ）

○金鵄勳章年金令改正ニ關スル建議案（中林友信君外十名提出）外六件（金鵄勳章旭日章年金改正ニ關スル建議案（古川清君外三名提出）、金鵄勳章年金令改正實施ニ關スル建議案（土井權大君提出）、金鵄勳章年金令改正ニ關スル建議案（中野寅吉君外五名提出）、帝國軍人後援會國庫補助ニ關スル建議案（加藤政之助君外二名提出）、陸軍現役除隊者ニ軍服支給復活ニ關スル建議案（高鳥順作君外四名提出）、癈兵優遇ニ關スル建議案（三橋四郎次君外六名提出））委員　二〇七
長、理　二〇九
報　一一一二、一一一八、一一七五
○金鵄勳章年金令改正實施ニ關スル建議案（土井權大君提出）委員（同上）
○金鵄勳章年金令改正ニ關スル建議案（中野寅吉君外五名提出）委員（同上）
○京都市ニ國立音樂學校設置ニ關スル建議案（森田茂君提出）外二件（滋賀縣ニ水産講習所設置ニ關スル建議案（平井光三郎君提出）、淡水魚族增殖施設ニ關スル建議案（藤澤萬九郎君外二名提出））委員　五〇五
長、理　五四〇
報　一〇一二、一〇一三
○議院法中改正法律案（平野光雄君外十一名提出）委員　五六八
長、理　五七〇
報　六一九
○漁業財團抵當法案（政府提出）外三件（登錄稅法中改正法律案（政府提出）、印紙稅法中改正法律案（政府提出）、行政整理又ハ軍備整理ニ際シ退官退職シタル者等ニ交付スル公債發行ニ關スル法律案（政府提出））委員　七二七
長、理　七三〇
報　八一七
○行政整理又ハ軍備整理ニ際シ退官退職シタル者等ニ交付スル公債發行ニ關スル法律案（政府提出）委員（前項參看）
○議院本建築工事速成ニ關スル建議案（安達謙藏君外四十二名提出）委員　八〇四
長、理　八〇六
報　一〇一五
○吉會線本契約締結促進ニ關スル建議案（松山常次郎君提出）外一件（元西伯利居住民ニ對シ資金融通ニ關スル建議案（寺島權藏君外十三名提出））委員　一〇六七
長、理　一一六六
報　一一八一
○議院法中改正法律案（政府提出、貴族院送付）外一件（貴族院令第六條ノ議員選擧ニ付衆議院議員選擧法中罰則ノ規定準用ニ關スル法律案（政府提出、貴族院送付））委員　一一九三
長、理　一一九二
報　一一八七
○貴族院令第六條ノ議員選擧ニ付衆議院議員選擧法中罰則ノ規定準用ニ關スル法律案（政府提出、貴族院送付）委員（前項參看）
○京都市ニ關スル法律案（森田茂君外一名提出）委員（オノ部參看）
○木次來島間鐵道速成ニ關スル建議案（原夫次郎君外二名提出）委員（ヤノ部參看）
○木次落合間鐵道速成ニ關スル建議案（原夫次郎君外二名提出）委員（同上）
○義務教育普及助成ニ關スル建議案（山口政二君提出）委員（ケノ部參看）
○貴生川加茂間鐵道速成ニ關スル建議案（高井商二君外三名提出）委員（テノ部參看）
○京極紋鼈間及京極壯瞥間鐵道速成ニ關スル建議案（手代木隆吉君外一名提出）委員（同上）
○漁村振興ニ關スル建議案（千葉宮次郎君外六名提出）委員（シノ部參看）
○漁村振興ニ關スル建議案（高草美代藏君提出）委員（同上）
○京都高等蠶業學校ニ製絲科設置ニ關スル建議案（川崎安之助君外一名提出）委員（サノ部參看）
○京都龜岡間鐵道線路變更ニ關スル建議案（川崎安之助君外五名提出）委員（テノ部參看）
○北川改修速成ニ關スル建議案（谷口宇右衛門君提出）委員（ホノ部參看）

（メ）

○明治三十二年法律第七十號中改正法律案（政府提出、貴族院送付）外五件（明治四十一年法律第五十二號中改正法律案（政府提出、貴族院送付）、明治四十四年法律第五十一號中改正法律案（政府提出、貴族院送付）、大正十年法律第二十五號中改正法律案（政府提出、貴族院送付）、船舶無線電信施設法案（政府提出）、日本無線電信株式會社法案（政府提出））委員　六三九
長、理　六四一
報　七〇〇、七三四、八三四
○明治四十一年法律第五十二號中改正法律案（政府提出、貴族院送付）委員（前項參看）
○明治四十四年法律第五十一號中改正法律案（政府提出、貴族院送付）委員（同上）
○綿絲關稅撤廢ニ關スル建議案（武藤金吉君外一名提出）委員（セノ部參看）
○綿絲輸入關稅撤廢ニ關スル建議案（關直彦君外一名提出）委員（同上）
○綿絲輸入關稅撤廢ニ關スル建議案（飯塚春太郎君外一名提出）委員（同上）

（ミ）

○三次江津間鐵道速成ニ關スル建議案（平田民之助君外二名提出）委員（テノ部參看）
○民間航空事業促進ノ爲政府ノ施設ニ關スル建議案（安藤正純君提出）委員（カノ部參看）

（シ）

○所得稅法中改正法律案（村山喜一郎君提出）外十件（造林助成法案（村山喜一郎君提出）、食糧政策確立ニ關スル建議案（阪東幸太郎君提出）、國有林野所在府縣市町村ニ對シ交付金下付ニ關スル建議案（八田宗吉君外二名提出）、自營林業奬勵ニ關スル建議案（村山喜一郎君提出）、林業金融ニ關スル建議案（村山喜一郎君提出）、立木ニ關スル法律改正ニ關スル建議案（村山喜一郎君提出）、家祿引直處分法案（隅田豐吉君外五名提出）、登錄稅法中改正法律案（猪野毛利榮君外一名提出）、登錄稅法中改正ニ關スル建議案（神崎勳君提出）、堺郵便局移管ニ關スル建議案（中林友信君提出））委員　二〇七
長、理　二〇九
報　一〇〇七、一一一九
○食糧政策確立ニ關スル建議案（坂東幸太郎君提出）委員（前項參看）
○自營林業奬勵ニ關スル建議案（村山喜一郎君提出）委員（同上）
○輸出組合法案（政府提出）外一件（重要輸出品工業組合法案（政府提出））委員　二八二
長、理　二八三
報　三九七
○商業會議所法中改正法律案（增田義一君提出）外一件（商業會議所法中改正法律案（山本厚三君外二名提出））委員　三二七
長、理　三二七
報　五四四
○商業會議所法中改正法律案（山本厚三君外二名提出）委員（前項參看）
○齒科醫師法中改正法律案（石塚三郎君外五名提出）委員　三九一
長、理　三九二
報　六一三
○清國及朝鮮國在留帝國臣民取締法廢止法律案（柏田忠一君外一名提出）外六件（同盟及聯合國ト獨逸國及其ノ同盟國トノ戰爭ニ因リ損害ヲ被リタル帝國臣民ノ救恤ニ關スル法律案（政府提出）、賠償金特別會計法廢止法律案（政府提出）、海外移民政策確立卽行ニ關スル建議案（今里準太郎君提出）、咸鏡線速成ニ關スル建議案（松山常次郎君提出）、朝鮮及臺灣ニ地方自治制施行ニ關スル建議案（神田正雄君外一名提出）、拓殖省設置ニ關スル建議案（牧山耕藏君外十三名提出））委員　四一〇
長、理　四一二、九七一
報　九二八、一〇一二、一一八二
○衆議院議員選擧法改正法律案（政府提出）委員　四六〇
長、理　四六一
報　五七一
○鹽ノ賠償價格均衡ニ關スル建議案（土井權大君外一名提出）外三件（日本銀行ノ納付金制度ニ關スル建議案（前田房之助君提出）、鹽田禁止地區解除ニ關スル建議案（三橋四郎次君提出）、鹽專賣法撤廢ニ關スル建議案（加藤知正君外一名提出））委員　五〇四
長、理　五四〇
報　一〇一二
○鹽專賣法撤廢ニ關スル建議案（加藤知正君外一名提出）委員（前項參看）
○震災被害地ノ營業稅免除ニ關スル法律案（關直彥君外十六名提出）外一件（社寺現境內地無償下付ニ關スル法律案（安藤正純君外五名提出））委員　六三九
長、理　六四一
報　八三八、九〇二
○社寺現境內地無償下付ニ關スル法律案（安藤正純君外五名提出）委員（前項參看）

○新聞紙法中改正法律案（賴母木桂吉君外五名提出）委員　七二八
長、理　七三一
報　八七二
○借家法中改正法律案（作間耕逸君外二名提出）外一名（借家人ノ利益保護ニ關スル建議案（廣瀨德藏君外四名提出））委員　八〇四
長、理　八〇六
報　一一一九、一一五〇
○借家人ノ利益保護ニ關スル建議案（廣瀨德藏君外四名提出）委員（前項參看）
○下關漁港速成ニ關スル建議案（秋田寅之介君外一名提出）外六件（漁村振興ニ關スル建議案（千葉宮次郎君外六名提出）、遠洋漁業遭難者救助ニ關スル建議案（山本勝次君提出）、水產增殖業助成ニ關スル建議案（山本勝次君提出）、水產增殖ニ關スル法律ノ制定竝其ノ施設ニ關スル建議案（中谷貞賴君外四名提出）、漁村振興ニ關スル建議案（高草美代藏君提出）、水產試驗場統一ニ關スル建議案（村上紋四郎君外二名提出））委員　八九七
長、理　九七一
報　一〇一六、一〇一七、一一五九、一一八〇
○新橋驛復舊ニ關スル建議案（橫山勝太郎君外三名提出）外二件（土地區劃整理ノ方法改善ニ關スル建議案（作間耕逸君外八名提出）、東京灣築港速成ニ關スル建議案（本田義成君外一名提出））委員　一〇六八
長、理　一一六七
報　一一二二、一一二三
○震災複興促進ニ關スル建議案（平川松太郎君外三名提出）外一件（罹災私學復興補助ニ關スル建議案（工藤鐵男君外八名提出））委員　一〇六九
長、理　一一六七
報　一一二二、一一六〇
○衆議院規則改正案（小山松壽君外十三名提出）委員　一〇六五
長、理　一一六五
報　一一一五
○支那ニ於ケル帝國法人ノ所有スル船舶等ニ關スル法律案（政府提出）委員（タノ部參看）
○所得稅法中改正法律案（菊池謙二郎君提出）委員（ケノ部參看）
○酒類專賣ニ關スル建議案（湯淺凡平君提出）委員（ヨノ部參看）
○獸醫師法ノ制定ニ關スル建議案（服部英明君提出）委員（チノ部參看）
○社會教育振興ニ關スル建議案（青木精一君提出）委員（ケノ部參看）
○澁川長野原間鐵道速成ニ關スル建議案（木檜三四郎君提出）委員（テノ部參看）
○實業補習教育振興ニ關スル建議案（竹原樸一君外二名提出）委員（ケノ部參看）
○滋賀縣ニ水產講習所設置ニ關スル建議案（平井光三郎君提出）委員（キノ部參看）
○支那語教育施設普及ニ關スル建議案（丸山浪彌君外一名提出）委員（ケノ部參看）
○社會教育局設置ニ關スル建議案（樋口秀雄君提出）委員（同上）
○市制及町村制改正ニ關スル建議案（高橋熊次郎君外四名提出）委員（チノ部參看）
○受驗資格撤廢ニ關スル建議案（山下谷次君提出）委員（ケノ部參看）
○下仁田三反田間鐵道建設ニ關スル建議案（井本常作君提出）委員（テノ部參看）
○庄原區裁判所管轄區域變更ニ關スル建議案（渡邊伍君外二名提出）委員（サノ部參看）
○新舞鶴港ノ商港指定ニ關スル建議案（村上國吉君提出）委員（ホノ部參看）
○新町小海間鐵道建設ニ關スル建議案（井本常作君外五名提出）委員（テノ部參看）
○漆樹栽培奬勵ニ關スル建議案（寺島權藏君外一名提出）委員（ホノ部參看）

（ヒ）

○肥料政策確立ニ關スル建議案（齋藤藤四郎君外四名提出）委員　五〇五
長、理　五四〇
報　一〇〇九

○廣尾港修築速成ニ關スル建議案（小池仁郎君外一名提出）外七件（無線電信ノ裝置ニ關スル建議案（小池仁郎君外一名提出）、根室港修築工事ニ關スル建議案（小池仁郎君外一名提出）、釧路港海陸連絡ニ關スル建議案（小池仁郎君外六名提出）、根北鐵道速成ニ關スル建議案（小池仁郎君外六名提出）、北海道甜菜糖業補助法制定ニ關スル建議案（小池仁郎君外十名提出）、鴛泊漁港修築ニ關スル建議案（淺川浩君外六名提出）、室蘭港海陸聯絡施設速成ニ關スル建議案（手代木隆吉君外六名提出））委員　九六九
長、理　九六八
報　一〇一九、一一七四

○琵琶湖ヲ中心トスル國立公園設置ニ關スル建議案（兼松寅太郎君外二名提出）委員（コノ部參看）

○廣島縣ニ於ケル三部制撤廢ニ關スル建議案（湯淺凡平君外六名提出）委員（ケノ部參看）

○廣濱鐵道速成ニ關スル建議案（荒川五郎君外二名提出）委員（テノ部參看）

（モ）

○元西伯利居住民ニ對シ資金融通ニ關スル建議案（寺島權藏君外十三名提出）委員（キノ部參看）

（セ）

○染料製造奬勵ニ關スル法律案（政府提出）外十一件（染料關稅撤廢ニ關スル建議案（武藤金吉君外一名提出）、綿絲關稅撤廢ニ關スル建議案（武藤金吉君外一名提出）、綿絲輸入關稅撤廢ニ關スル建議案（關直彥君外一名提出）、綿絲輸入關稅撤廢ニ關スル建議案（飯塚春太郎君外一名提出）、關稅改正促進ニ關スル建議案（太田信治郎君外二名提出）、蛋粉ノ關稅定率法改正ニ關スル建議案（平野光雄君外一名提出）、煉乳粉乳輸入關稅引上ニ關スル建議案（小池仁郎君外十七名提出）、鐵板ノ輸入稅ニ關スル法律案（政府提出）、大正十三年法律第二十四號中改正法律案（政府提出）、關東州ノ生產ニ係ル物品ノ輸入稅免除ニ關スル法律案（政府提出）、關稅定率法中改正法律案（砂田重政君外二名提出）委員　六六二
長、理　六六四、七三〇、九七一
報　七七九、七八六、八六六、九〇三、一〇一三、一〇一四

○染料稅撤廢ニ關スル建議案（武藤金吉君外一名提出）委員（前項參看）

○生計調査ニ關スル建議案（加藤鯛一君提出）外一件（榮養主食糧ノ取締及奬勵ニ關スル建議案（荒川五郎君外六名提出））委員　八九七
長、理　九七一
報　一〇一八、一一一八

○船舶無線電信施設法案（政府提出）委員（メノ部參看）

○青少年訓練實施ニ關スル建議案（田中萬逸君提出）委員（フノ部參看）

○少年團日本聯盟事業助成ニ關スル建議案（山口義一君外二名提出）委員（同上）

○瀨戸內海ヲ中心トスル國立公園設定ニ關スル建議案（山下谷次君外一名提出）委員（コノ部參看）

○小頓別枝幸港間鐵道速成ニ關スル建議案（淺川浩君外七名提出）委員（テノ部參看）

○關ケ原木ノ本間鐵道速成ニ關スル建議案（藤澤萬九郎君外二名提出）委員（同上）

（ス）

○水產增殖業助成ニ關スル建議案（山本勝次君提出）委員（シノ部參看）

○水產增殖ニ關スル法律ノ制定其ノ施設ニ關スル建議案（中谷貞賴君外四名提出）委員（同上）

○水產試驗場統一ニ關スル建議案（村上紋四郎君外二名提出）委員（同上）

兩院協議委員

○衆議院議員選擧法改正法律案兩院協議委員　一二〇一
議長、副議長　一二二六
報　一二三三

○議院法中改正法律案兩院協議委員　一二一三
議長、副議長　一二二六
報　一二三五

第九類　委員ノ辭任竝其ノ補闕

○委員ノ辭任　一三二、一三五、一四九、一五九、一八一、一八二、一九五、二一〇、二四八、三一〇、四三〇、四六二、四八八、五二三、六一三、六二三、六九四、七七三、七八八、八二九、八六三

○委員ノ補闕（選擧又ハ議長指名）　一四五、一五八、一八一、二〇九、二一〇、二〇九、二一〇、二五九、二八三、三〇九、三二七、三六一、三六二、三九一、四一一、四一二、四二九、四六一、五〇七、五三九、五四一、五六九、五七〇、六一三、六四〇、六六二、六六四、六九三、七二九、七三一、七七二、七七三、八〇五、八〇六、八二七、八六三、八九八、九六八、九七〇、一〇七〇、一一六八、一一六九、一一七一、一一七二、一一九三

第十類　表決投票

○記名投票　八五、一六五、二一六、二二八、二三八、二六一、二九一、三三三、四三一、六六八、七三七、八三九、八四六

○無名投票　六四六

第十一類　發言者

◉第一　議長、副議長及書記官長

●議長　粕谷義三君

○召集ノ辭　一九
○補闕當選者ノ紹介　一九、三二八
○議席指定　二〇
○部屬設定ノ抽籤　三五
○部長及理事ノ互選結果　四七
○本院成立通牒　四九
○開院式期日ノ通知　四九
○奉答文ノ會議ヲ開クノ宣告　五二
○起草委員ノ數及其ノ選擧方法　五二
○奉答文案可決及捧呈手續ニ關スル宣告　五四
○奉答書捧呈顚末ノ報告　六四
○起立ノ要求　五三、八三〇
○午前十時ヨリ本會議開會ノ宣告　五四、一二三
○次回ノ日程報告　五四
○全院委員長ノ選擧　六六
○選擧手續ニ關スル注意　六六、一一九九、一二一〇
○投票計算、投票點檢　六六、八五、一六五、二一六、二二八、二六一、三三三、四三一、八三九、八四六、一一九九、一二一〇
○投票無效ノ宣告　六七、一二〇〇、一二一〇
○選擧ノ結果報告　六七、一二〇〇、一二一〇
○常任委員ノ選擧　七六
○各部選擧　七六
○委員長及理事互選　八四
○委員辭任許可　一三二、一三五、一四九、一五九、二一〇、二四八、二五九、二八四、三一〇、三二八、三九二、四三〇、四六二、七三三、八二九
○委員會開會許可　一五九、二七〇、三一〇、三一一、四六二、九七四
○委員長報告ノ辯明及討論省略可決ノ宣告　一一五九、一一八四
○委員會審査ノ結果ヲ即時本會議ニ報告スルノ宣告　一一八六
○委員長報告省略ノ宣告　一二三九
○同付案ニ同意ノ宣告　九〇〇、一一四七、一一七三
○同付案ニ同意セサルノ宣告　一一九九
○兩院協議會委員選擧ノ宣告　一一九九、一二一〇
○兩院協議會委員當選者ノ宣告　一二〇一、一二一三
○成案可決ノ宣告　一二三五
○成案否決ノ宣告　一二三六
○日程追加ノ宣告　八四、一〇〇一、一〇〇七
○日程變更ノ宣告　二八六、三一三、三一七、三九七、四一六、七七四、七八七、八三三、八三四、八三六、八七六、九〇三、九二三、九二七、九二九、九三〇、一一一五、一一七三、一二二二、一二三七

○日程順序變更ノ宣告　五四五、九七八、一一五三
○日程除却ノ宣告　三一二、三九二、八〇七
○日程延期ノ宣告　一二五、三一八、三九九、八五三、九三一、一一九四、一二三三、一二七
○日程延期許可　四六二、四六三、五四五、九〇六、九〇七
○日程後廻ノ宣告　一二五三
○表決ノ宣告　八五、一六五、二一四、二二八、二六一、三三〇、三四三、四一五、五四三、五七六、八三一、八三七、九一三、一一四、一一五、一一六、一一七、一一九、一四七、一一五一、一一七三、一二三五、一二三八
○投票ニ關スル注意　八五、一六五、二一五、二一六、二二八、二六一、二九一、三一三、四三一、八三九、八四六
○記名投票ノ宣告　八五、一六五、二一五、二一六、二二八、二六一、三三三、四三一、八三九、八四六
○投票ノ結果報告　八六、一六五、二一六、二二八、三八、二六一、三三三、四三一、八三九、八四六
○議事進行ニ關スル發言許可　六六、八五、九四、一三二、一三四、一四九、一六三、一六四、一七二、二二六、二六〇、二八五、三一三、一六、四三〇、四四〇、四六二、六四二、七七六、七七七、八一、八一三、八一七、八三、八九、九〇〇、一〇七、一一四、一一五〇、一一七二
○應答　六六、一一五、一三四、一四九、二六〇、三一一、三一六、四三一、四四〇、六四二、七七六、七七七、八一三
○趣旨辯明許可　一一五、三三〇、四四〇、六一、六二、一六二、二一一、二一二、二六〇、二七一、二九〇、三一三、三一六、三三〇、三九四、三九五、三九六、四一六、四四〇、四六六、四六八、四六九、四七〇、四七一、四七二、四七八、四七九、五五二、五五六、六四二、七七五、七七七、八一四、八一五、八一七、八三〇、八三六、八五一、八七四、九〇四、九〇八、九〇九、九一〇、九一二、九一三、九一四、九一六、九一八、九一九、九二〇、九二二、九二五、九七六、九七八、一一一六、一一七、一一八五、一二三七
○靜肅ノ注意　八六、一六五、二一六、二二八、三八、二六一、三三三、四三一、八三九、八四六
○休憩ノ宣告　一三三、一四六、一四七、一四九、一六〇、一六一、一六二、二一一、二一二、二一三、二一四、二六〇、二七一、二九〇、三一六、三三〇、三九四、三九五、三九六、四一六、四四〇、四六六、四六八、四六九、四七〇、四七一、四七二、四七八、四七九、五五二、五五六、六四二、七七五、七七七、八一四、八一五、八一七、八三〇、八三六、八五一、八七四、九〇四、九〇八、九〇九、九一〇、九一二、九一三、九一四、九一六、九一八、九一九、九二〇、九二二、九二五、九七六、九七八、一一一六、一一七、一一八五、一二三七
○休會ノ宣告　一三三、一四六、一四七、一四九、一六〇、一六一、一六二、二一一、二一二、二一三、二一四、二六〇、二七一、二九〇、三一六、三三〇、三九四、三九五、三九六、四一六、四四〇、四六六、四六八、四六九、四七〇、四七一、四七二、四七八、四七九、五五二、五五六、六四二、七七五、七七七、八一四、八一五、八一七、八三〇、八三六、八五一、八七四、九〇四、九〇八、九〇九、九一〇、九一二、九一三、九一四、九一六、九一八、九一九、九二〇、九二二、九二五、九七六、九七八、一一一六、一一七、一一八五、一二三七
○發言許可　一一五、三三〇、四四〇、六一、六二、一六二、二一一、二一二、二六〇、二七一、二九〇、三一六、三三〇、三九四、三九五、三九六、四一六、四四〇、四六六、四六八、四六九、四七〇、四七一、四七二、四七八、四七九、五五二、五五六、六四二、七七五、七七七、八一四、八一五、八一七、八三〇、八三六、八五一、八七四、九〇四、九〇八、九〇九、九一〇、九一二、九一三、九一四、九一六、九一八、九一九、九二〇、九二二、九二五、九七六、九七八、一一一六、一一七、一一八五、一二三七
○通告順ニ發言許可　一一五、三三〇、四四〇、六一、六二、一六二、二一一、二一二、二六〇、二七一、二九〇、三一六、三三〇、三九四、三九五、三九六、四一六、四四〇、四六六、四六八、四六九、四七〇、四七一、四七二、四七八、四七九、五五二、五五六、六四二、七七五、七七七、八一四、八一五、八一七、八三〇、八三六、八五一、八七四、九〇四、九〇八、九〇九、九一〇、九一二、九一三、九一四、九一六、九一八、九一九、九二〇、九二二、九二五、九七六、九七八、一一一六、一一七、一一八五、一二三七
○發言中言辭取消ノ宣告　一二六
○發言ニ關スル注意　一四六、一四八、一六四、三一六、三三〇
○發言中止ノ宣告　二一四
○私語禁止　八一一、八三九
○發言禁止　二一七
○討論ニ入ルノ宣告　二二七、二八七、二九〇、三三一、三九七、四一五、五七五、八三一、八三六、八三八、一〇七一、一一九八、一二三五、一二三七
○討論終局ノ宣告　二二九、二八八、二九一、三四三、四一五、五四三、八三一、八三九、一一四一、一一九八、一二三四、一二三五、一二三八
○釋明ノ要求　二二四
○辯明　四四二、四一六
○不穩當言辭取消希望　一一五
○質疑　一二五、一三五、一四九
○質疑延期ノ宣告　一六五、三三一、八一一、八三一、一一九八
○質疑終局ノ宣告　二二七
○質疑撤回ノ報告　八一二
○質疑ヲ不許可　二一一、七七七
○質疑ノ通告ヲ拋棄シタモノト認ムルノ宣告　二一〇、三一一
○質問趣旨辯明許可　三一二、三九四
○意見陳述許可ノ宣告　九四、二〇〇一、一七二、一二二
○意見陳述延期ノ宣告　九四、二〇〇一、一七二、一二二
○緊急質問趣旨辯明許可　一八二、一八三、一八四、一八六、一八八、一八九、一九〇、一九一、一九二、一九三、一九四、一九五、一九六、一九八、二〇一、二〇二、二〇四、二〇五、二〇六、二〇八、二〇九、二一〇、二一一、二一二、二一三、二一四、二一五、二一六、二一八、二一九、二二〇、二二一、二二二、二二三、二二四、二二五、二二六、二二七、二二八、二二九、二三〇、二三一、二三二、二三三、二三四、二三五、二三六、二三七、二三八、二三九、二四〇、二四一、二四二、二四三、二四四、二四五、二四六、二四七、二四八、二四九、二五〇、二五一、二五二、二五三、二五四、二五五、二五六、二五七、二五八、二五九、二六〇、二六一、二六二、二六三、二六四、二六五、二六六、二六七、二六八、二六九、二七〇、二七一、二七二、二七三、二七四、二七五、二七六、二七七、二七八、二七九、二八〇、二八一、二八二、二八三、二八四、二八五、二八六、二八七、二八八、二八九、二九〇、二九一、二九二、二九三、二九四、二九五、二九六、二九七、二九八、二九九、三〇〇、三〇一、三〇二、三〇三、三〇四、三〇五、三〇六、三〇七、三〇八、三〇九、三一〇、三一一、三一二、三一三、三一四、三一五、三一六、三一七、三一八、三一九、三二〇、三二一、三二二、三二三、三二四、三二五、三二六、三二七、三二八、三二九、三三〇、三三一、三三二、三三三、三三四、三三五、三三六、三三七、三三八、三三九、三四〇、三四一、三四二、三四三、三四四、三四五、三四六、三四七、三四八、三四九、三五〇、三五一、三五二、三五三、三五四、三五五、三五六、三五七、三五八、三五九、三六〇、三六一、三六二、三六三、三六四、三六五、三六六、三六七、三六八、三六九、三七〇、三七一、三七二、三七三、三七四、三七五、三七六、三七七、三七八、三七九、三八〇、三八一、三八二、三八三、三八四、三八五、三八六、三八七、三八八、三八九、三九〇、三九一、三九二、三九三、三九四、三九五、三九六、三九七、三九八、三九九、四〇〇、四〇一、四〇二、四〇三、四〇四、四〇五、四〇六、四〇七、四〇八、四〇九、四一〇、四一一、四一二、四一三、四一四、四一五、四一六、四一七、四一八、四一九、四二〇、四二一、四二二、四二三、四二四、四二五、四二六、四二七、四二八、四二九、四三〇、四三一、四三二、四三三、四三四、四三五、四三六、四三七、四三八、四三九、四四〇、四四一、四四二、四四三、四四四、四四五、四四六、四四七、四四八、四四九、四五〇、四五一、四五二、四五三、四五四、四五五、四五六、四五七、四五八、四五九、四六〇、四六一、四六二、四六三、四六四、四六五、四六六、四六七、四六八、四六九、四七〇、四七一、四七二、四七三、四七四、四七五、四七六、四七七、四七八、四七九、四八〇、四八一、四八二、四八三、四八四、四八五、四八六、四八七、四八八、四八九、四九〇、四九一、四九二、四九三、四九四、四九五、四九六、四九七、四九八、四九九、五〇〇、五〇一、五〇二、五〇三、五〇四、五〇五、五〇六、五〇七、五〇八、五〇九、五一〇、五一一、五一二、五一三、五一四、五一五、五一六、五一七、五一八、五一九、五二〇、五二一、五二二、五二三、五二四、五二五、五二六、五二七、五二八、五二九、五三〇、五三一、五三二、五三三、五三四、五三五、五三六、五三七、五三八、五三九、五四〇、五四一、五四二、五四三、五四四、五四五、五四六、五四七、五四八、五四九、五五〇、五五一、五五二、五五三、五五四、五五五、五五六、五五七、五五八、五五九、五六〇、五六一、五六二、五六三、五六四、五六五、五六六、五六七、五六八、五六九、五七〇、五七一、五七二、五七三、五七四、五七五、五七六、五七七、五七八、五七九、五八〇、五八一、五八二、五八三、五八四、五八五、五八六、五八七、五八八、五八九、五九〇、五九一、五九二、五九三、五九四、五九五、五九六、五九七、五九八、五九九、六〇〇、六〇一、六〇二、六〇三、六〇四、六〇五、六〇六、六〇七、六〇八、六〇九、六一〇、六一一、六一二、六一三、六一四、六一五、六一六、六一七、六一八、六一九、六二〇、六二一、六二二、六二三、六二四、六二五、六二六、六二七、六二八、六二九、六三〇、六三一、六三二、六三三、六三四、六三五、六三六、六三七、六三八、六三九、六四〇、六四一、六四二、六四三、六四四、六四五、六四六、六四七、六四八、六四九、六五〇、六五一、六五二、六五三、六五四、六五五、六五六、六五七、六五八、六五九、六六〇、六六一、六六二、六六三、六六四、六六五、六六六、六六七、六六八、六六九、六七〇、六七一、六七二、六七三、六七四、六七五、六七六、六七七、六七八、六七九、六八〇、六八一、六八二、六八三、六八四、六八五、六八六、六八七、六八八、六八九、六九〇、六九一、六九二、六九三、六九四、六九五、六九六、六九七、六九八、六九九、七〇〇、七〇一、七〇二、七〇三、七〇四、七〇五、七〇六、七〇七、七〇八、七〇九、七一〇、七一一、七一二、七一三、七一四、七一五、七一六、七一七、七一八、七一九、七二〇、七二一、七二二、七二三、七二四、七二五、七二六、七二七、七二八、七二九、七三〇、七三一、七三二、七三三、七三四、七三五、七三六、七三七、七三八、七三九、七四〇、七四一、七四二、七四三、七四四、七四五、七四六、七四七、七四八、七四九、七五〇、七五一、七五二、七五三、七五四、七五五、七五六、七五七、七五八、七五九、七六〇、七六一、七六二、七六三、七六四、七六五、七六六、七六七、七六八、七六九、七七〇、七七一、七七二、七七三、七七四、七七五、七七六、七七七、七七八、七七九、七八〇、七八一、七八二、七八三、七八四、七八五、七八六、七八七、七八八、七八九、七九〇、七九一、七九二、七九三、七九四、七九五、七九六、七九七、七九八、七九九、八〇〇、八〇一、八〇二、八〇三、八〇四、八〇五、八〇六、八〇七、八〇八、八〇九、八一〇、八一一、八一二、八一三、八一四、八一五、八一六、八一七、八一八、八一九、八二〇、八二一、八二二、八二三、八二四、八二五、八二六、八二七、八二八、八二九、八三〇、八三一、八三二、八三三、八三四、八三五、八三六、八三七、八三八、八三九、八四〇、八四一、八四二、八四三、八四四、八四五、八四六、八四七、八四八、八四九、八五〇、八五一、八五二、八五三、八五四、八五五、八五六、八五七、八五八、八五九、八六〇、八六一、八六二、八六三、八六四、八六五、八六六、八六七、八六八、八六九、八七〇、八七一、八七二、八七三、八七四、八七五、八七六、八七七、八七八、八七九、八八〇、八八一、八八二、八八三、八八四、八八五、八八六、八八七、八八八、八八九、八九〇、八九一、八九二、八九三、八九四、八九五、八九六、八九七、八九八、八九九、九〇〇、九〇一、九〇二、九〇三、九〇四、九〇五、九〇六、九〇七、九〇八、九〇九、九一〇、九一一、九一二、九一三、九一四、九一五、九一六、九一七、九一八、九一九、九二〇、九二一、九二二、九二三、九二四、九二五、九二六、九二七、九二八、九二九、九三〇、九三一、九三二、九三三、九三四、九三五、九三六、九三七、九三八、九三九、九四〇、九四一、九四二、九四三、九四四、九四五、九四六、九四七、九四八、九四九、九五〇、九五一、九五二、九五三、九五四、九五五、九五六、九五七、九五八、九五九、九六〇、九六一、九六二、九六三、九六四、九六五、九六六、九六七、九六八、九六九、九七〇、九七一、九七二、九七三、九七四、九七五、九七六、九七七、九七八、九七九、九八〇、九八一、九八二、九八三、九八四、九八五、九八六、九八七、九八八、九八九、九九〇、九九一、九九二、九九三、九九四、九九五、九九六、九九七、九九八、九九九、一〇〇〇、一〇〇一、一〇〇二、一〇〇三、一〇〇四、一〇〇五、一〇〇六、一〇〇七、一〇〇八、一〇〇九、一〇一〇、一〇一一、一〇一二、一〇一三、一〇一四、一〇一五、一〇一六、一〇一七、一〇一八、一〇一九、一〇二〇、一〇二一、一〇二二、一〇二三、一〇二四、一〇二五、一〇二六、一〇二七、一〇二八、一〇二九、一〇三〇、一〇三一、一〇三二、一〇三三、一〇三四、一〇三五、一〇三六、一〇三七、一〇三八、一〇三九、一〇四〇、一〇四一、一〇四二、一〇四三、一〇四四、一〇四五、一〇四六、一〇四七、一〇四八、一〇四九、一〇五〇、一〇五一、一〇五二、一〇五三、一〇五四、一〇五五、一〇五六、一〇五七、一〇五八、一〇五九、一〇六〇、一〇六一、一〇六二、一〇六三、一〇六四、一〇六五、一〇六六、一〇六七、一〇六八、一〇六九、一〇七〇、一〇七一、一〇七二、一〇七三、一〇七四、一〇七五、一〇七六、一〇七七、一〇七八、一〇七九、一〇八〇、一〇八一、一〇八二、一〇八三、一〇八四、一〇八五、一〇八六、一〇八七、一〇八八、一〇八九、一〇九〇、一〇九一、一〇九二、一〇九三、一〇九四、一〇九五、一〇九六、一〇九七、一〇九八、一〇九九、一一〇〇、一一〇一、一一〇二、一一〇三、一一〇四、一一〇五、一一〇六、一一〇七、一一〇八、一一〇九、一一一〇、一一一一、一一一二、一一一三、一一一四、一一一五、一一一六、一一一七、一一一八、一一一九、一一二〇、一一二一、一一二二、一一二三、一一二四、一一二五、一一二六、一一二七、一一二八、一一二九、一一三〇、一一三一、一一三二、一一三三、一一三四、一一三五、一一三六、一一三七、一一三八、一一三九、一一四〇、一一四一、一一四二、一一四三、一一四四、一一四五、一一四六、一一四七、一一四八、一一四九、一一五〇、一一五一、一一五二、一一五三、一一五四、一一五五、一一五六、一一五七、一一五八、一一五九、一一六〇、一一六一、一一六二、一一六三、一一六四、一一六五、一一六六、一一六七、一一六八、一一六九、一一七〇、一一七一、一一七二、一一七三、一一七四、一一七五、一一七六、一一七七、一一七八、一一七九、一一八〇、一一八一、一一八二、一一八三、一一八四、一一八五、一一八六、一一八七、一一八八、一一八九、一一九〇、一一九一、一一九二、一一九三、一一九四、一一九五、一一九六、一一九七、一一九八、一一九九、一二〇〇、一二〇一、一二〇二、一二〇三、一二〇四、一二〇五、一二〇六、一二〇七、一二〇八、一二〇九、一二一〇、一二一一、一二一二、一二一三、一二一四、一二一五、一二一六、一二一七、一二一八、一二一九、一二二〇、一二二一、一二二二、一二二三、一二二四、一二二五、一二二六、一二二七、一二二八、一二二九、一二三〇、一二三一、一二三二、一二三三、一二三四、一二三五、一二三六、一二三七、一二三八、一二三九、一二四〇、一二四一、一二四二、一二四三、一二四四、一二四五、一二四六、一二四七、一二四八、一二四九、一二五〇、一二五一、一二五二、一二五三、一二五四、一二五五、一二五六、一二五七、一二五八、一二五九、一二六〇、一二六一、一二六二、一二六三、一二六四、一二六五、一二六六、一二六七、一二六八、一二六九、一二七〇、一二七一、一二七二、一二七三、一二七四、一二七五、一二七六、一二七七、一二七八、一二七九、一二八〇、一二八一、一二八二、一二八三、一二八四、一二八五、一二八六、一二八七、一二八八、一二八九、一二九〇、一二九一、一二九二、一二九三、一二九四、一二九五、一二九六、一二九七、一二九八、一二九九、一三〇〇、一三〇一、一三〇二、一三〇三、一三〇四、一三〇五、一三〇六、一三〇七、一三〇八、一三〇九、一三一〇、一三一一、一三一二、一三一三、一三一四、一三一五、一三一六、一三一七、一三一八、一三一九、一三二〇、一三二一、一三二二、一三二三、一三二四、一三二五、一三二六、一三二七、一三二八、一三二九、一三三〇、一三三一、一三三二、一三三三、一三三四、一三三五、一三三六、一三三七、一三三八、一三三九、一三四〇、一三四一、一三四二、一三四三、一三四四、一三四五、一三四六、一三四七、一三四八、一三四九、一三五〇、一三五一、一三五二、一三五三、一三五四、一三五五、一三五六、一三五七、一三五八、一三五九、一三六〇、一三六一、一三六二、一三六三、一三六四、一三六五、一三六六、一三六七、一三六八、一三六九、一三七〇、一三七一、一三七二、一三七三、一三七四、一三七五、一三七六、一三七七、一三七八、一三七九、一三八〇、一三八一、一三八二、一三八三、一三八四、一三八五、一三八六、一三八七、一三八八、一三八九、一三九〇、一三九一、一三九二、一三九三、一三九四、一三九五、一三九六、一三九七、一三九八、一三九九、一四〇〇、一四〇一、一四〇二、一四〇三、一四〇四、一四〇五、一四〇六、一四〇七、一四〇八、一四〇九、一四一〇、一四一一、一四一二、一四一三、一四一四、一四一五、一四一六、一四一七、一四一八、一四一九、一四二〇、一四二一、一四二二、一四二三、一四二四、一四二五、一四二六、一四二七、一四二八、一四二九、一四三〇、一四三一、一四三二、一四三三、一四三四、一四三五、一四三六、一四三七、一四三八、一四三九、一四四〇、一四四一、一四四二、一四四三、一四四四、一四四五、一四四六、一四四七、一四四八、一四四九、一四五〇、一四五一、一四五二、一四五三、一四五四、一四五五、一四五六、一四五七、一四五八、一四五九、一四六〇、一四六一、一四六二、一四六三、一四六四、一四六五、一四六六、一四六七、一四六八、一四六九、一四七〇、一四七一、一四七二、一四七三、一四七四、一四七五、一四七六、一四七七、一四七八、一四七九、一四八〇、一四八一、一四八二、一四八三、一四八四、一四八五、一四八六、一四八七、一四八八、一四八九、一四九〇、一四九一、一四九二、一四九三、一四九四、一四九五、一四九六、一四九七、一四九八、一四九九、一五〇〇、一五〇一、一五〇二、一五〇三、一五〇四、一五〇五、一五〇六、一五〇七、一五〇八、一五〇九、一五一〇、一五一一、一五一二、一五一三、一五一四、一五一五、一五一六、一五一七、一五一八、一五一九、一五二〇、一五二一、一五二二、一五二三、一五二四、一五二五、一五二六、一五二七、一五二八、一五二九、一五三〇、一五三一、一五三二、一五三三、一五三四、一五三五、一五三六、一五三七、一五三八、一五三九、一五四〇、一五四一、一五四二、一五四三、一五四四、一五四五、一五四六、一五四七、一五四八、一五四九、一五五〇、一五五一、一五五二、一五五三、一五五四、一五五五、一五五六、一五五七、一五五八、一五五九、一五六〇、一五六一、一五六二、一五六三、一五六四、一五六五、一五六六、一五六七、一五六八、一五六九、一五七〇、一五七一、一五七二、一五七三、一五七四、一五七五、一五七六、一五七七、一五七八、一五七九、一五八〇、一五八一、一五八二、一五八三、一五八四、一五八五、一五八六、一五八七、一五八八、一五八九、一五九〇、一五九一、一五九二、一五九三、一五九四、一五九五、一五九六、一五九七、一五九八、一五九九、一六〇〇、一六〇一、一六〇二、一六〇三、一六〇四、一六〇五、一六〇六、一六〇七、一六〇八、一六〇九、一六一〇、一六一一、一六一二、一六一三、一六一四、一六一五、一六一六、一六一七、一六一八、一六一九、一六二〇、一六二一、一六二二、一六二三、一六二四、一六二五、一六二六、一六二七、一六二八、一六二九、一六三〇、一六三一、一六三二、一六三三、一六三四、一六三五、一六三六、一六三七、一六三八、一六三九、一六四〇、一六四一、一六四二、一六四三、一六四四、一六四五、一六四六、一六四七、一六四八、一六四九、一六五〇、一六五一、一六五二、一六五三、一六五四、一六五五、一六五六、一六五七、一六五八、一六五九、一六六〇、一六六一、一六六二、一六六三、一六六四、一六六五、一六六六、一六六七、一六六八、一六六九、一六七〇、一六七一、一六七二、一六七三、一六七四、一六七五、一六七六、一六七七、一六七八、一六七九、一六八〇、一六八一、一六八二、一六八三、一六八四、一六八五、一六八六、一六八七、一六八八、一六八九、一六九〇、一六九一、一六九二、一六九三、一六九四、一六九五、一六九六、一六九七、一六九八、一六九九、一七〇〇、一七〇一、一七〇二、一七〇三、一七〇四、一七〇五、一七〇六、一七〇七、一七〇八、一七〇九、一七一〇、一七一一、一七一二、一七一三、一七一四、一七一五、一七一六、一七一七、一七一八、一七一九、一七二〇、一七二一、一七二二、一七二三、一七二四、一七二五、一七二六、一七二七、一七二八、一七二九、一七三〇、一七三一、一七三二、一七三三、一七三四、一七三五、一七三六、一七三七、一七三八、一七三九、一七四〇、一七四一、一七四二、一七四三、一七四四、一七四五、一七四六、一七四七、一七四八、一七四九、一七五〇、一七五一、一七五二、一七五三、一七五四、一七五五、一七五六、一七五七、一七五八、一七五九、一七六〇、一七六一、一七六二、一七六三、一七六四、一七六五、一七六六、一七六七、一七六八、一七六九、一七七〇、一七七一、一七七二、一七七三、一七七四、一七七五、一七七六、一七七七、一七七八、一七七九、一七八〇、一七八一、一七八二、一七八三、一七八四、一七八五、一七八六、一七八七、一七八八、一七八九、一七九〇、一七九一、一七九二、一七九三、一七九四、一七九五、一七九六、一七九七、一七九八、一七九九、一八〇〇、一八〇一、一八〇二、一八〇三、一八〇四、一八〇五、一八〇六、一八〇七、一八〇八、一八〇九、一八一〇、一八一一、一八一二、一八一三、一八一四、一八一五、一八一六、一八一七、一八一八、一八一九、一八二〇、一八二一、一八二二、一八二三、一八二四、一八二五、一八二六、一八二七、一八二八、一八二九、一八三〇、一八三一、一八三二、一八三三、一八三四、一八三五、一八三六、一八三七、一八三八、一八三九、一八四〇、一八四一、一八四二、一八四三、一八四四、一八四五、一八四六、一八四七、一八四八、一八四九、一八五〇、一八五一、一八五二、一八五三、一八五四、一八五五、一八五六、一八五七、一八五八、一八五九、一八六〇、一八六一、一八六二、一八六三、一八六四、一八六五、一八六六、一八六七、一八六八、一八六九、一八七〇、一八七一、一八七二、一八七三、一八七四、一八七五、一八七六、一八七七、一八七八、一八七九、一八八〇、一八八一、一八八二、一八八三、一八八四、一八八五、一八八六、一八八七、一八八八、一八八九、一八九〇、一八九一、一八九二、一八九三、一八九四、一八九五、一八九六、一八九七、一八九八、一八九九、一九〇〇、一九〇一、一九〇二、一九〇三、一九〇四、一九〇五、一九〇六、一九〇七、一九〇八、一九〇九、一九一〇、一九一一、一九一二、一九一三、一九一四、一九一五、一九一六、一九一七、一九一八、一九一九、一九二〇、一九二一、一九二二、一九二三、一九二四、一九二五、一九二六、一九二七、一九二八、一九二九、一九三〇、一九三一、一九三二、一九三三、一九三四、一九三五、一九三六、一九三七、一九三八、一九三九、一九四〇、一九四一、一九四二、一九四三、一九四四、一九四五、一九四六、一九四七、一九四八、一九四九、一九五〇、一九五一、一九五二、一九五三、一九五四、一九五五、一九五六、一九五七、一九五八、一九五九、一九六〇、一九六一、一九六二、一九六三、一九六四、一九六五、一九六六、一九六七、一九六八、一九六九、一九七〇、一九七一、一九七二、一九七三、一九七四、一九七五、一九七六、一九七七、一九七八、一九七九、一九八〇、一九八一、一九八二、一九八三、一九八四、一九八五、一九八六、一九八七、一九八八、一九八九、一九九〇、一九九一、一九九二、一九九三、一九九四、一九九五、一九九六、一九九七、一九九八、一九九九、二〇〇〇、二〇〇一、二〇〇二、二〇〇三、二〇〇四、二〇〇五、二〇〇六、二〇〇七、二〇〇八、二〇〇九、二〇一〇、二〇一一、二〇一二、二〇一三、二〇一四、二〇一五、二〇一六、二〇一七、二〇一八、二〇一九、二〇二〇、二〇二一、二〇二二、二〇二三、二〇二四、二〇二五、二〇二六、二〇二七、二〇二八、二〇二九、二〇三〇、二〇三一、二〇三二、二〇三三、二〇三四、二〇三五、二〇三六、二〇三七、二〇三八、二〇三九、二〇四〇、二〇四一、二〇四二、二〇四三、二〇四四、二〇四五、二〇四六、二〇四七、二〇四八、二〇四九、二〇五〇、二〇五一、二〇五二、二〇五三、二〇五四、二〇五五、二〇五六、二〇五七、二〇五八、二〇五九、二〇六〇、二〇六一、二〇六二、二〇六三、二〇六四、二〇六五、二〇六六、二〇六七、二〇六八、二〇六九、二〇七〇、二〇七一、二〇七二、二〇七三、二〇七四、二〇七五、二〇七六、二〇七七、二〇七八、二〇七九、二〇八〇、二〇八一、二〇八二、二〇八三、二〇八四、二〇八五、二〇八六、二〇八七、二〇八八、二〇八九、二〇九〇、二〇九一、二〇九二、二〇九三、二〇九四、二〇九五、二〇九六、二〇九七、二〇九八、二〇九九、二一〇〇、二一〇一、二一〇二、二一〇三、二一〇四、二一〇五、二一〇六、二一〇七、二一〇八、二一〇九、二一一〇、二一一一、二一一二、二一一三、二一一四、二一一五、二一一六、二一一七、二一一八、二一一九、二一二〇、二一二一、二一二二、二一二三、二一二四、二一二五、二一二六、二一二七、二一二八、二一二九、二一三〇、二一三一、二一三二、二一三三、二一三四、二一三五、二一三六、二一三七、二一三八、二一三九、二一四〇、二一四一、二一四二、二一四三、二一四四、二一四五、二一四六、二一四七、二一四八、二一四九、二一五〇、二一五一、二一五二、二一五三、二一五四、二一五五、二一五六、二一五七、二一五八、二一五九、二一六〇、二一六一、二一六二、二一六三、二一六四、二一六五、二一六六、二一六七、二一六八、二一六九、二一七〇、二一七一、二一七二、二一七三、二一七四、二一七五、二一七六、二一七七、二一七八、二一七九、二一八〇、二一八一、二一八二、二一八三、二一八四、二一八五、二一八六、二一八七、二一八八、二一八九、二一九〇、二一九一、二一九二、二一九三、二一九四、二一九五、二一九六、二一九七、二一九八、二一九九、二二〇〇、二二〇一、二二〇二、二二〇三、二二〇四、二二〇五、二二〇六、二二〇七、二二〇八、二二〇九、二二一〇、二二一一、二二一二、二二一三、二二一四、二二一五、二二一六、二二一七、二二一八、二二一九、二二二〇、二二二一、二二二二、二二二三、二二二四、二二二五、二二二六、二二二七、二二二八、二二二九、二二三〇、二二三一、二二三二、二二三三、二二三四、二二三五、二二三六、二二三七、二二三八、二二三九、二二四〇、二二四一、二二四二、二二四三、二二四四、二二四五、二二四六、二二四七、二二四八、二二四九、二二五〇、二二五一、二二五二、二二五三、二二五四、二二五五、二二五六、二二五七、二二五八、二二五九、二二六〇、二二六一、二二六二、二二六三、二二六四、二二六五、二二六六、二二六七、二二六八、二二六九、二二七〇、二二七一、二二七二、二二七三、二二七四、二二七五、二二七六、二二七七、二二七八、二二七九、二二八〇、二二八一、二二八二、二二八三、二二八四、二二八五、二二八六、二二八七、二二八八、二二八九、二二九〇、二二九一、二二九二、二二九三、二二九四、二二九五、二二九六、二二九七、二二九八、二二九九、二三〇〇、二三〇一、二三〇二、二三〇三、二三〇四、二三〇五、二三〇六、二三〇七、二三〇八、二三〇九、二三一〇、二三一一、二三一二、二三一三、二三一四、二三一五、二三一六、二三一七、二三一八、二三一九、二三二〇、二三二一、二三二二、二三二三、二三二四、二三二五、二三二六、二三二七、二三二八、二三二九、二三三〇、二三三一、二三三二、二三三三、二三三四、二三三五、二三三六、二三三七、二三三八、二三三九、二三四〇、二三四一、二三四二、二三四三、二三四四、二三四五、二三四六、二三四七、二三四八、二三四九、二三五〇、二三五一、二三五二、二三五三、二三五四、二三五五、二三五六、二三五七、二三五八、二三五九、二三六〇、二三六一、二三六二、二三六三、二三六四、二三六五、二三六六、二三六七、二三六八、二三六九、二三七〇、二三七一、二三七二、二三七三、二三七四、二三七五、二三七六、二三七七、二三七八、二三七九、二三八〇、二三八一、二三八二、二三八三、二三八四、二三八五、二三八六、二三八七、二三八八、二三八九、二三九〇、二三九一、二三九二、二三九三、二三九四、二三九五、二三九六、二三九七、二三九八、二三九九、二四〇〇、二四〇一、二四〇二、二四〇三、二四〇四、二四〇五、二四〇六、二四〇七、二四〇八、二四〇九、二四一〇、二四一一、二四一二、二四一三、二四一四、二四一五、二四一六、二四一七、二四一八、二四一九、二四二〇、二四二一、二四二二、二四二三、二四二四、二四二五、二四二六、二四二七、二四二八、二四二九、二四三〇、二四三一、二四三二、二四三三、二四三四、二四三五、二四三六、二四三七、二四三八、二四三九、二四四〇、二四四一、二四四二、二四四三、二四四四、二四四五、二四四六、二四四七、二四四八、二四四九、二四五〇、二四五一、二四五二、二四五三、二四五四、二四五五、二四五六、二四五七、二四五八、二四五九、二四六〇、二四六一、二四六二、二四六三、二四六四、二四六五、二四六六、二四六七、二四六八、二四六九、二四七〇、二四七一、二四七二、二四七三、二四七四、二四七五、二四七六、二四七七、二四七八、二四七九、二四八〇、二四八一、二四八二、二四八三、二四八四、二四八五、二四八六、二四八七、二四八八、二四八九、二四九〇、二四九一、二四九二、二四九三、二四九四、二四九五、二四九六、二四九七、二四九八、二四九九、二五〇〇、二五〇一、二五〇二、二五〇三、二五〇四、二五〇五、二五〇六、二五〇七、二五〇八、二五〇九、二五一〇、二五一一、二五一二、二五一三、二五一四、二五一五、二五一六、二五一七、二五一八、二五一九、二五二〇、二五二一、二五二二、二五二三、二五二四、二五二五、二五二六、二五二七、二五二八、二五二九、二五三〇、二五三一、二五三二、二五三三、二五三四、二五三五、二五三六、二五三七、二五三八、二五三九、二五四〇、二五四一、二五四二、二五四三、二五四四、二五四五、二五四六、二五四七、二五四八、二五四九、二五五〇、二五五一、二五五二、二五五三、二五五四、二五五五、二五五六、二五五七、二五五八、二五五九、二五六〇、二五六一、二五六二、二五六三、二五六四、二五六五、二五六六、二五六七、二五六八、二五六九、二五七〇、二五七一、二五七二、二五七三、二五七四、二五七五、二五七六、二五七七、二五七八、二五七九、二五八〇、二五八一、二五八二、二五八三、二五八四、二五八五、二五八六、二五八七、二五八八、二五八九、二五九〇、二五九一、二五九二、二五九三、二五九四、二五九五、二五九六、二五九七、二五九八、二五九九、二六〇〇、二六〇一、二六〇二、二六〇三、二六〇四、二六〇五、二六〇六、二六〇七、二六〇八、二六〇九、二六一〇、二六一一、二六一二、二六一三、二六一四、二六一五、二六一六、二六一七、二六一八、二六一九、二六二〇、二六二一、二六二二、二六二三、二六二四、二六二五、二六二六、二六二七、二六二八、二六二九、二六三〇、二六三一、二六三二、二六三三、二六三四、二六三五、二六三六、二六三七、二六三八、二六三九、二六四〇、二六四一、二六四二、二六四三、二六四四、二六四五、二六四六、二六四七、二六四八、二六四九、二六五〇、二六五一、二六五二、二六五三、二六五四、二六五五、二六五六、二六五七、二六五八、二六五九、二六六〇、二六六一、二六六二、二六六三、二六六四、二六六五、二六六六、二六六七、二六六八、二六六九、二六七〇、二六七一、二六七二、二六七三、二六七四、二六七五、二六七六、二六七七、二六七八、二六七九、二六八〇、二六八一、二六八二、二六八三、二六八四、二六八五、二六八六、二六八七、二六八八、二六八九、二六九〇、二六九一、二六九二、二六九三、二六九四、二六九五、二六九六、二六九七、二六九八、二六九九、二七〇〇、二七〇一、二七〇二、二七〇三、二七〇四、二七〇五、二七〇六、二七〇七、二七〇八、二七〇九、二七一〇、二七一一、二七一二、二七一三、二七一四、二七一五、二七一六、二七一七、二七一八、二七一九、二七二〇、二七二一、二七二二、二七二三、二七二四、二七二五、二七二六、二七二七、二七二八、二七二九、二七三〇、二七三一、二七三二、二七三三、二七三四、二七三五、二七三六、二七三七、二七三八、二七三九、二七四〇、二七四一、二七四二、二七四三、二七四四、二七四五、二七四六、二七四七、二七四八、二七四九、二七五〇、二七五一、二七五二、二七五三、二七五四、二七五五、二七五六、二七五七、二七五八、二七五九、二七六〇、二七六一、二七六二、二七六三、二七六四、二七六五、二七六六、二七六七、二七六八、二七六九、二七七〇、二七七一、二七七二、二七七三、二七七四、二七七五、二七七六、二七七七、二七七八、二七七九、二七八〇、二七八一、二七八二、二七八三、二七八四、二七八五、二七八六、二七八七、二七八八、二七八九、二七九〇、二七九一、二七九二、二七九三、二七九四、二七九五、二七九六、二七九七、二七九八、二七九九、二八〇〇、二八〇一、二八〇二、二八〇三、二八〇四、二八〇五、二八〇六、二八〇七、二八〇八、二八〇九、二八一〇、二八一一、二八一二、二八一三、二八一四、二八一五、二八一六、二八一七、二八一八、二八一九、二八二〇、二八二一、二八二二、二八二三、二八二四、二八二五、二八二六、二八二七、二八二八、二八二九、二八三〇、二八三一、二八三二、二八三三、二八三四、二八三五、二八三六、二八三七、二八三八、二八三九、二八四〇、二八四一、二八四二、二八四三、二八四四、二八四五、二八四六、二八四七、二八四八、二八四九、二八五〇、二八五一、二八五二、二八五三、二八五四、二八五五、二八五六、二八五七、二八五八、二八五九、二八六〇、二八六一、二八六二、二八六三、二八六四、二八六五、二八六六、二八六七、二八六八、二八六九、二八七〇、二八七一、二八七二、二八七三、二八七四、二八七五、二八七六、二八七七、二八七八、二八七九、二八八〇、二八八一、二八八二、二八八三、二八八四、二八八五、二八八六、二八八七、二八八八、二八八九、二八九〇、二八九一、二八九二、二八九三、二八九四、二八九五、二八九六、二八九七、二八九八、二八

○通告順ニ發言許可　三六四、四一七
○討論ニ入ルノ宣告　八六七、八七二、一一一四
○討論終局ノ宣告　三六四、三六六、六六八、六七五、七三六、八七二、八七九、一〇七二
○採決保留ノ宣告　三三二
○表決　三六六、三六九、三七〇、四四四、六四五、六六七、六七九、七三六、八〇九、八六七、八七二、八七九、一〇七二
○記名投票ノ宣告　二九一、六六八、七三六
○投票計算、投票點檢　六四七、六六八、七三七
○投票ノ結果報告　二九二、六四七、六六八、七三七
○休憩ノ宣告　三三二、一二三五
○採決ノ順序報告　六七五
○議事ニ關スル希望　七〇八
○國有財産增減總計算書ハ爾後監督ノ爲決算委員ニ付スルノ宣告　七三四
○委員會開會許可　三六二、八〇八、一一一三
○委員會隨時開會、法律案隨時上程ノ宣告　五〇七
○議員ニ對シテ注意　六七五、八七九
○發言ニ關スル注意　四八〇
○不穩當ノ言辭ニ對スル處置　四四三
○發言取消ノ報告　五一九
○一身上ノ辯明許可　八〇八
○無名投票ノ宣告　六四六
○投票ト名刺ノ數符合セザルモ有效ノ宣告　六四七
○祕密會議ノ宣告　二七四、四一八、七八九
○傍聽人退場命令　二七四、四一八、七八九
○入場許可　二七四、四一九、七八九
○祕密會議結果報告　二七四、四一九、七八九
○懲罰事犯ノ宣告　三三二
●書記官長中村藤兵衞君　一九
○當選證書ノ對照　六七
○選擧ノ結果報告　一一〇〇、一一一一
○兩院協議會委員選擧ノ結果報告　八六、一六五、二一六、二八、二六、一一九一、一三三、四三一、六四七、六六八、七三七、八三九、八四六
○投票ノ結果報告　一三九
○議案ノ總數及結果報告　一三九
●井本常作君
○委員選擧ニ關スル動議　三六三、三九四、六一六、六四四、六六六、六九六、六九七、六九九、七三二、七三三、八一三、八一四、八一五、八一六
○趣旨辯明省略委員付託ノ動議　四七〇、四七一、四七三
○委員付託ニ關スル動議　三七一、三九五、三九六、三九九、四〇三、四六四、四六五、四六六、四六七、四六八、四六九、四七〇、四七一、四七二、四七三、四七四、四七五、四七六、四七七、四七八、四八〇、四八一、四八二、四八三、四八四、四八五、四八六、四八七、四八八、五四二、五五一、五五二、五五四、五五六、六二二、六四五、六五三、七〇六、七〇七、七〇八、七一〇、七一二、七四四、七四五、七四六、七四七、七四八、七四九、七五〇、七五一、七五二、七七一、七七二、七七三、七八一、七八二、七八三、八三八、八六八、八六九、八七〇、八七三、八七四、八七五、八七六、九〇四、九〇五、九〇六、九〇七、九〇八、九〇九、九一〇、九一一、九一二、九一三、九一四、九一五、九一六、九一八、九二〇、九二一、九二二、九二三、九二六、九七五、一一一六、一一一七
○日程變更ノ動議　一一五
○日程延期ノ動議　五五六、六二三、八八〇
○質疑終局ノ動議　六六七
○讀會ニ關スル動議　六一九、七四三、八七一、一一五二
○討論終局ノ動議　六六八、八七九
○休憩ニ關スル動議　一三五
●今里準太郎君
○議案ノ趣旨辯明　五五一、九二二
●井出鐐三郎君
○質疑　六九七
●石井謹吾君
○質疑ニ應答　五七二
○贊成演說　五七六
●禱苗代君
○質疑　二一一、四四二
○議案ノ趣旨辯明　七八二
○少數意見趣旨辯明　三六四
●猪野毛利榮君
○議事進行ニ關スル發言　二二六
○一身上ノ辯明　四三一
○質疑　八一六
○議案ノ趣旨辯明　八六八
○陳謝　七七四
●一柳仲次郎君
○議案ノ趣旨辯明　四七六
●板野友造君
○反對演說　二九〇
○委員長報告　三六八
○贊成演說　六六七
●石坂豐一君
○反對演說　三六四
●岩切重雄君
○贊成演說　二一六
○反對演說　二一六
○質疑　六六七、七一一
●井坂豐光君
○質疑　六四五
○議事進行ニ關スル發言　八三一
●磯部尙君
○委員長報告　七三三
●石川安次郎君
○議案ノ趣旨辯明　七七七
●飯塚春太郎君
○議案ノ趣旨辯明　七三三
●石塚三郎君
○議案ノ趣旨辯明　七一〇
○質疑　三七一、九〇五、九〇〇
●井上敬之助君
○委員長報告　九七四
●井上孝哉君
○質疑　四一四
○一身上ノ辯明　四四三
●原惣兵衞君（八）
○議事進行ニ關スル發言　一三四、一七一、一八八
●岩切重雄君
○一身上ノ辯明　二一六
○不穩當ノ言辭取消　二一六
○質疑　六六七、七一一
○發言要求　六六七
●服部英明君
○議案ノ趣旨辯明　四六三、七四四
●濱田國松君
○贊成演說　五七六、一二三四
○反對演說　一二三五
●橋本喜造君
○緊急質問趣旨辯明　八〇八
○一身上ノ辯明　八〇八
●原脩次郎君
○委員長報告　九二七
●原夫次郎君
○議事進行ニ關スル發言　一六四、一八七、八九九
○議事中止ノ要求　八一七
○質疑　一八三、一八六、一八七、四一七、五一八、八三一
○一身上ノ辯明　八三七
○反對演說　五四三
○議案ノ趣旨辯明　一九一、三一六、四八一、八七五
○修正案趣旨辯明　三六九
○贊成演說　四三一

●坂東幸太郎君
○議案ノ趣旨辯明　一九四
○反對演說　六六七、一〇七一
●八田宗吉君
○贊成演說及附帶決議撤回ノ希望　四一五
○議案ノ趣旨辯明　四七三、四八四、六二二、七四七
●馬場義興君
○質疑　八七八
○質問ノ趣旨辯明　二一〇
●鳩山一郎君
○議事進行ニ關スル發言　二六〇
○議長ニ對スル希望　二六〇
○質疑　三三〇、四一六、四四二、一一九八、一二三四
○豫算案返付ノ動議趣旨辯明　三三一
○反對演說　五七六
○質疑ニ應答　三三一

（ニ）

●西方利馬君
○議案ノ趣旨辯明　四八五、五二〇、九〇四

（ホ）

●本田義成君
○贊成演說　八三八
●星島二郎君
○質疑　四二六

（ト）

●床次竹二郎君
○修正案趣旨辯明　三六六
●戸田由美君
○議案ノ趣旨辯明　五七三
●富永孝太郎君
○議案ノ趣旨辯明　四七七
●東郷實君
○質疑　九一九
○贊成演說及附帶決議趣旨辯明　一六四
○議案ノ趣旨辯明　四一五、七四九
●土居通憲君
○贊成演說　四一五

（チ）

●千葉宮次郎君
○議案ノ趣旨辯明　九一三、九一四
●中馬與丸君
○委員長報告　九二四

（ヲ、オ）

●長田桃藏君
○委員長報告　一一〇五、一一五九、三七六、五一七、五五〇、七〇五、
○反對演說　四七二
●折原巳一郎君
○修正案趣旨辯明　三六六
●大石大君
○贊成演說　二九〇
○議事進行ニ關スル發言　三一六
●小川平吉君
○質疑　一一五
●太田信次郎君
○議案ノ趣旨辯明　七一〇
○質疑　七八〇
●岡田溫君
○贊成演說　四一五、一一四
○質疑　一〇七一
○答辯ノ要求　一〇七一
●大里廣次郎君
○議案ノ趣旨辯明　九二一
●小野義一君
○委員長報告　八三六
○反對演說　八七九
●小川鄕太郎君
○質疑　一二四
○贊成演說　二八八
●大口喜六君
○贊成演說　三四二
○質疑　八一一
●岡本實太郎君
○委員長報告　一八五
○議案ノ趣旨辯明　九〇八
●大園榮三郎君
○贊成演說　二九〇
●尾崎行雄君
○議事進行ニ關スル發言　七七六
○議事ノ整理ニ關スル發言　八七八
○贊成演說　八七九

（ワ）

●若尾幾太郎君
○反對演說　二八七
●鷲野米太郎君
○質疑　五七二
●若尾璋八君
○議案ノ趣旨辯明　七三六

（カ）

●金光庸夫君
○質疑　二七一
●河崎清君
○議案ノ趣旨辯明　九一二
●加藤知正君
○委員會開會許可ノ請求　二七〇
○質問ニ對スル意見ノ陳述　三九三
○贊成演說　三九八
●笠原忠造君
○委員長報告　六四二、九一〇
●柏田忠一君
○議案ノ趣旨辯明　九〇八
○質疑　二七二、三一三、三六三
●加藤政之助君
○贊成演說　三九五、四八五
●川口義久君
○贊成演說　七三三
○議事進行ニ關スル發言　三三〇
●神部爲藏君
○議案ノ趣旨辯明　八三八
●兼松寅太郎君
○議案ノ趣旨辯明　一〇〇一
●川原茂輔君
○質疑　三九三
○贊成演說　五五四
●川崎安之助君
○議案ノ趣旨辯明　五五四
●加藤鯛一君
○議案ノ趣旨辯明　八七五
●神田正雄君
○議案ノ趣旨辯明　五五四
○質疑ニ應答　五五四
●加藤鎌五郎君
○質疑　八一〇、一一一四

（ヨ）

●横山勝太郎君
○議案ノ趣旨辯明　一八六、六一七
○質疑ニ應答　一八六
○贊成演說　五四三
○委員長報告　五一一
●横山金太郎君
○懲罰委員ニ付スルノ動議　二一四

○贊成演說　六六七、八三八、八七二
○委員長報告　八七二
●吉木陽君
○贊成演說　三六八
●吉植庄一郎君
○質疑　一一六、二七一、二八五、六四五
○修正案趣旨辯明　三三〇
○質疑ニ應答　八七八
○贊成演說　一一四七
●吉田眞策君
○理事報告　一一五二
●吉原義雄君
○委員長報告　八一七
●吉川吉郎兵衞君
○委員長報告　九七七、一一四八
（タ）
●高見之通君
○議事進行ニ關スル發言　九四、三三二、五七五
○議事進行ニ關スル發言要求　一六三
○質疑　一三三、一一九八
○懲罰委員ニ付スルノ動議　五九七
○議案ノ理由說明書ヲ速記錄ニ添附ノ希望　一〇一九
●高島兵吉君
○議案ノ趣旨辯明　四六八
●高木音藏君
○議案ノ趣旨辯明　九〇七
●多木久米次郎君
○議事進行ニ關スル發言　一三二
○質疑　二八五
●高井商二君
○議案ノ趣旨辯明　七五〇
●田中隆三君
○反對演說　三三〇
●高橋元四郎君
○議案ノ趣旨辯明　七四七
●田中善立君
○議案ノ趣旨辯明　一九〇
○委員長報告　六二〇、七七八、八九九
●田中讓君
○質疑　二八七
●田淵豐吉君
○質疑　二一三、二九〇、六六六、一二三七
○議事進行ニ關スル發言　二八五、六四二、六九五、七七七
○贊成演說　五四二
●高田耘平君
○質疑　二一三、一一一四
○反對演說　二二八
○不穩當ノ言解取消　二一四
○贊成演說　四一五
●田口文次君
○質疑　三九六
○反對演說　六二〇
●竹原樸一君
○故議員司法大臣橫田千之助君ニ對シ院議ヲ以テ弔詞ヲ贈ルノ動議　二八四
●谷口宇右衞門君
○議案ノ趣旨辯明　四八一
●武內作平君
○委員長報告　二八七
●田中萬逸君
○議事進行ニ關スル發言　八三一
○委員長報告　九二九
●高草美代藏君
○質疑　六九六、六九七
●高橋熊次郎君
○議案ノ趣旨辯明　七一二

●丹下茂十郎君
○贊成演說　一一四
●高木益太郎君
○委員長報告　三九七
○議案ノ趣旨辯明　五一八
○質疑　八六五
●田崎信藏君
○質疑　四一六
○發言ノ取消　四一七
○議案ノ趣旨辯明　五五二、九七六
●湛增庸一君
○議案ノ趣旨辯明　四七七
●建部遯吾君
○質問ニ對スル意見ノ陳述　五〇八
○議案ノ趣旨辯明　九一〇
（ツ）
●土屋清三郎君
○議事進行ニ關スル發言　八一三
○質疑　三九八、四四二、六一八、八一一
○發言ヲ要求　四四二、八一二
●堤康次郎君
○質疑　八一五
○贊成演說　七三六
●土屋興君
○質疑　四四二
○贊成演說　六七五
○緊急質問趣旨辯明　八〇八
○議事進行ニ關スル發言　一一四九
●筒井民次郎君
○質疑　七八〇
○意見　七八〇
○修正案ノ趣旨辯明　一一五〇
●津崎尙武君
○質疑　八一五
○贊成演說　三九七、九七四
（ナ）
●中村啓次郎君
○反對意見　六五
○議事進行ニ關スル發言　六六
○質疑　一二四、八三〇
○修正案趣旨辯明　六七五
●長岡外史君
○質疑　一三四
○議案ノ趣旨辯明　四六五、四七八
●成田榮信君
○議事進行ニ關スル發言　一六三
○日程延期ノ動議　四三一
●中林友信君
○議案ノ趣旨辯明　一八八
○議事進行ニ關スル發言　六四二
●中野寅吉君
○委員會開會ノ請求　一一三
○議事進行ニ關スル發言　一一七二、一一七三
○陳謝　七七四
○議案ノ趣旨辯明　九一〇
○質疑通告ニ付發言　五二〇
●中原德太郎君
○委員長報告　六一七
○反對演說　六四六
○質疑　八一〇
○希望　八一〇
○議事進行ニ關スル發言　八一一
○質疑ニ應答　八一一
●中村四郎兵衞君
○贊成演說　四七八
●長峰與一君
○質疑　八七七
●中村嘉壽君
○附帶決議趣旨辯明　二八七
○贊成演說　三七七、八一八
●永田善三郎君
○贊成演說　八六七
○質疑　八七八

●中谷貞頼君
○議案ノ趣旨辯明　九二三
（ム）
●武藤山治君
○質疑　一四八、七一〇、七三二
○反對演說　六六七
○議案ノ趣旨辯明　八七八
○質疑ニ應答　八七八
●村山喜一郎君
○議案ノ趣旨辯明　一八八、四八〇
●村上國吉君
○議案ノ趣旨辯明　九二五
●武藤金吉君
○質疑　六四二、七三三、八七八
○議案ノ趣旨辯明　七〇九
○質疑ニ應答　七一〇、七八〇
○委員長報告　七七九、七八六、八六六、九〇三、九二四
○兩院協議會議長報告　二三五
（ウ）
●内野辰次郎君
○委員長報告　四一三
●生方大吉君
○議案ノ趣旨辯明　五二三
●内田信也君
○質疑　七〇〇
●内ケ崎作三郎君
○議案ノ趣旨辯明　七二、九一六
（ノ）
●野村嘉六君
○委員長報告　三七七
●則元由庸君
○議事進行ニ關スル發言　六一四、六四二
○質疑　八七二
○反對演說　八七二
○緊急質問趣旨辯明　一〇〇一
（ク）
●倉元要一君
○議案ノ趣旨辯明　一九〇
○反對演說　五七六
●栗林五朔君
○贊成演說　一九〇、九一六
●黑住成章君
○議案ノ趣旨辯明　七八五
○質疑ニ應答　七八五
○質疑　七八五
○緊急質問趣旨辯明　五〇七
●藏園三四郎君
○贊成演說　二九〇、八三六
○質問ニ對スル意見陳述　三九三
●畔田明君
○質疑　四四二、八七八
●工藤鐵男君
○議案ノ趣旨辯明　九一一
（ヤ）
●山本悌二郎君
○緊急質問趣旨辯明　九五
○議案ノ趣旨辯明　八七七
○質疑ニ應答　八七七
●山崎達之輔君
○反對演說　三六六
○贊成演說　三六六
●山本勝次君
○議案ノ趣旨辯明　一九〇、九一六
○委員長報告　七八五
●山本厚三君
○議案ノ趣旨辯明　三九五、四八七
●山本芳治君
○委員長報告　五四四
○議案ノ趣旨辯明　七一〇、八三七

●山道襄一君
○反對演說　二九〇
●山下谷次君
○議案ノ趣旨辯明　七四八、九一五
●山枡儀重君
○議案ノ趣旨辯明　三九九
○質疑ニ應答　三九九
●八木逸郎君
○議事進行ニ關スル發言　八一一
●山口政二君
○質疑　四一七
○議案ノ趣旨辯明　五二二、七〇六
●山口義一君
○質疑　四四一
○議案ノ趣旨辯明　六五三
○陳謝　七七四
（マ）
●松田源治君
○總理大臣出席要求ノ動議趣旨辯明　八五
○議事進行ニ關スル發言　一七二、八三一
○質疑　一一五、四四一、五七二、一一九七
○總理大臣ノ答辯要求　一六三
○採決ニ關スル動議　三三三
○同付案ノ修正ニ贊成　九〇〇、一一七三、一一九八
○質疑ニ應答　五七四
○反對演說　五七五、一二三四、一二三五
○緊急質問趣旨辯明　一一七三
●丸山浪彌君
○質疑　一九三、四四三、一〇七一
○議案ノ趣旨辯明　四八三
○不隱當ノ言辭ニ付テノ辯明　四八三
○議事進行ニ關スル發言　一〇七二
●增田義一君
○議案ノ趣旨辯明　二一三、二一五
○質疑ニ應答　二一三
○贊成演說　八七九
●町野武馬君
○議事進行ニ關スル發言　二六〇
○議案ノ趣旨辯明　九二〇
○贊成演說　二七一、四一七、七三三
●前野芳造君
○質疑　二七一、四一七、七三三
●前田房之助君
○質疑　八七八
○贊成演說　三九八
○反對演說　二九〇
○議案ノ趣旨辯明　四七一
●町田忠治君
○委員長報告　三三〇、六四四、八三〇
○反對演說　八七九
○贊成演說　一二四七
●前田米藏君
○反對演說　二九〇
○委員長報告　六六六
●松井郡治君
○贊成演說　三九八
●松山常次郎君
○議案ノ趣旨辯明　五一九、五五二
○質疑ニ應答　五一九
○贊成演說　六四六
●松實喜代太君
○委員長報告　五五五
○質問趣旨辯明　六一五
○議案ノ趣旨辯明　九七五
○贊成演說　一〇七二
●牧山耕藏君
○議事進行ニ關スル發言　一三四、四四〇
○總理大臣出席要求　一八二
○質疑　一八二、一八三、二七一、五五四、八一七
○政府ノ意見ヲ要求　五一九
○一身上ノ辯明　八〇八
○議案ノ趣旨辯明　一二六

●松本君平君 一四八
○質疑 七一一
○議案ノ趣旨辯明 七一一
○質疑ニ應答 七一一
●牧野良三君 一六二、一六三、三六四
○質疑

（フ）

●福田五郎君 三九六
○議案ノ趣旨辯明 三九六
○質疑ニ應答 六二〇
○贊成演說
●藤澤幾之輔君 五七一
○委員長報告 五七二
○質疑ニ應答
●古川清君 六四六
○質疑 一八八、七四九
○議案ノ趣旨辯明
●藤澤萬九郎君 七五一
○議案ノ趣旨辯明
●二木洵君 九二五
○贊成演說
●福井甚三君 一一一四
○贊成演說

（コ）

●小山松壽君 一七一
○議事進行ニ關スル發言 三三二
○質疑 四三一、一一九八、一二三五
○反對演說 五七七
○討論終局ニ關スル動議 七八三、九七六
○議案ノ趣旨辯明 五九七
○讀會ニ關スル動議 一一七八
○質疑ニ應答 八〇九、九〇〇、一一七三
○回付案ニ贊成 一一一五
○附帶決議趣旨辯明 一一八七
○委員長報告
●小池仁郎君 一九三、九一八
○議案ノ趣旨辯明 八三八、九〇二
○委員長報告
●小橋藻三衛君 三三二
○議事進行ニ關スル發言
●小島善作君 三六六
○質疑
●木檜三四郎君 四六八、四六九
○議案ノ趣旨辯明 七八五
○委員長報告 八九九
○贊成演說
●古林喜代太君 四四三
○質疑
●兒玉右二君 一二三八
○反對演說
●小西和君 七四六
○議案ノ趣旨辯明 一一一三
○委員長報告

（テ）

●寺田市正君 三一一
○議事進行ニ關スル發言 九三一
○質疑
●手代木隆吉君 七五一、八七四
○議案ノ趣旨辯明

（ア）

●青木精一君 四六三
○議案ノ趣旨辯明 四一七
○質疑
●蟻川五郎作君 三九三
○質問ニ對スル意見ノ陳述 四六七
○議案ノ趣旨辯明
●秋田寅之介君 八七三
○議案ノ趣旨辯明 一一一三
○委員會開會ノ請求
●安藤正純君 三二九、四一六
○質疑

○議案ノ趣旨辯明 九二六
○贊成演說 八三八
●荒川五郎君 四八二、五五六、七五四
○議案ノ趣旨辯明 八三二、九二八、九三一
○委員長報告 九三一
○質疑ニ應答 八六七
○委員會開會許可ノ請求
●東武君 三四二
○贊成演說 七〇七
○議案ノ趣旨辯明 八三八
○反對演說
●有馬賴寧君 四一七
○質疑
●阿由葉勝作君 八七〇
○委員長報告 八七一
○委員長報告ノ補足
●荒井建三君 九一二
○議案ノ趣旨辯明
●淺川浩君 九二一、九七五
○議案ノ趣旨辯明
●赤間嘉之吉君 九〇九
○議案ノ趣旨辯明
●安達謙藏君 一二三三
○兩院協議會議長報告
●淺賀長兵衛君 六一九、七八四
○委員長報告

（サ）

●作間耕逸君 六五
○休憩中定刻ヲ過クルモ時間延長ノ動議 九四
○辯明
○日程延期ノ動議 一一六、一二五、二七四、三一八、三七八、三九九、四一九、五二三、六七七、七五五、七九〇、九三一、一一八八、一一九四、一二二二、一二二七
○日程後廻ノ動議 一一五二
○質疑延期ノ動議 一三五、一四九
○質疑終局ノ動議 一六四、三三〇、四四三
○日程變更ノ動議 一八五、二七三、二八六、三一三、三一七、三七一、三七七、三九七、四一六、五一〇、五一二、五四五、五五四、五五五、六一四、六二〇、六二二、六四四、六五二、六六五、六九九、七〇二、七三四、七五三、七七四、七八三、七八七、八三三、八三四、八三六、八六五、八七六、九〇三、九二三、九二七、九二九、九三〇、九七八、一〇七三、一一一二、一一五三、一一八五、一一八六、一二二二、一二三六
○質問延期ノ動議 二一〇
○日程追加ノ動議 一〇〇〇、一一一七
○討論終結ノ動議 二六、三四二、三六四、六四六、六七五
○日曜日ニ委員會開會ノ動議 四四四
○議席ヨリ議案ノ趣旨辯明ノ希望 四六二
○懲罰事犯ノ會議ヲ開クノ動議 二七三、三一七、七八七、七八九
○委員選擧ニ關スル動議 一三三、一四七、一四八、一六〇、一六二、一六三、一八三、一八四、二一二、二七〇、二七二、二八六、三一三、四四四、五〇九、五一〇、七〇一、七七八、八一二、一一八五、一一九九、一二一〇
○委員付託ニ關スル動議 一八六、一八八、一八九、一九〇、一九一、一九二、一九三、一九四、二一一、三一四、三一五、三一六、三二九、四一八、五一八、五一九、五二〇、五二一、五二二、五二三、七三五、九七八
○議案ノ趣旨辯明 七八二、八六九
○日程變更及議案ノ趣旨辯明ヲ省略シ理由書ヲ速記錄ニ掲載其他日程一括ノ動議 九七九
○建議案ノ委員長報告ヲ書面ニ讓リ一括上程可決ノ動議 一〇〇二、一一一、一一五九、一一七四
○讀會ニ關スル動議 一八六、二七三、二八八、二八九、三一四、三六四、三六六、三六七、三六八、三六九、三七〇、三七八、三九八、四一四、四一五、五一一、五四四、五四五、五五五、五七二、六一八、六二一、六七五、六七六、七〇〇、七三四、七七八、七八〇、八一八、八三二、八五三、八六五、八六六、八六七、八七二、八九九、九〇一、九〇二、九〇三、九二四、九二五、九二七、九二八、九三〇、九三一、九七四、九七七、一〇七二、一一四八、一一四九、一一五〇、一一五一、一一八七、一二三九
○意見陳述ヲ許可スルノ動議 三一一、五〇八
○意見陳述延期ノ動議 三一二、三九四、五〇八、六九五、八〇七
○採擇ニ關スル動議 三七六、五五〇、七〇五、一一〇六、一一五九

○即決可決ノ動議　六一四
○國有財産委員付託ニ關スル動議　七三四
○議決ニ關スル動議　七五四、七八四、七八五、七八六、八三七、九七三、一二三四
○緊急質問許可スルノ動議　八〇七
○直ニ委員會ヲ開キ審査ノ結果ヲ即時報告スルノ動議　一二八五
○兩院協議會成案否決ニ關スル動議　一二三五
●澤田利吉君
○議案ノ趣旨辯明　四八六、七一〇
●佐藤寶君
○議案ノ趣旨辯明　九〇六
●坂井大輔君
○議事進行ニ關スル發言　七七四
○陳謝　七七四
●柵瀬軍之佐君
○委員長報告　八六五、九〇一
○委員會開會ノ請求　八〇八
●櫻内幸雄君
○質疑　一三四、一三五
○贊成演説　八七九
●佐藤富十郎君
○質問ニ對スル意見陳述　三一二
●齋藤珪次君
○委員長報告　三六五、一〇七、一一一五
●齋藤眞二郎君
○議案ノ趣旨辯明　四七九
●榊原經武君
○委員長報告　三六九、五四三
●佐々木春作君
○議案ノ趣旨辯明　四六五、七四五
●齋藤藤四郎君
○議案ノ趣旨辯明　四六四
●齋藤隆夫君
○議案ノ趣旨辯明　四七〇、九一八　五七五
○議事進行ニ關スル發言　五七五、一二三四
○質疑　一七二
○發言ノ取消要求　一九二、五一九、七一二、八一一、八一六
○不隱當ノ言辭取消　一三四、五七五　五五七
●菊池謙二郎君
○質疑　三九九、五七二、八七七
○議案ノ趣旨辯明　四六六
●清瀨一郎君
○質疑　四一六、五七四、六六六
○贊成演説　五五四
○反對演説　八七九
○不隱當ノ言辭取消　六六六
（ユ）
●湯淺凡平君
○議案ノ趣旨辯明　一九二
○質疑ニ應答　一九二
○反對演説　六六七
○委員會開會ノ請求　八〇八
○委員長報告　九七二
（ミ）
●箕浦勝人君
○委員長報告　五三
○議案ノ趣旨辯明　七七五
○反對演説　一三七

○質問趣旨辯明　三一一、六九五
○反對演説　五一九
○警告ヲ希望　六九六
●三輪市太郎君
○議案ノ趣旨辯明　五五六
●三橋四郎次君
○贊成演説　三七七
○議案ノ趣旨辯明　五二二
●宮島幹之助君
○質疑　八一〇
（シ）
●清水市太郎君
○懲罰委員ニ付スルノ動議　二六〇
○質疑　四四二
○反對演説　九七七
●清水留三郎君
○議案ノ趣旨辯明　四六四
○質疑　五五四
○委員長報告　七四三
●志賀和多利君
○贊成演説　三六四
●三善清之君
○質問趣旨辯明　三一一、六九五
○反對演説　五一九
○警告ヲ希望　六九六
●三輪市太郎君
○議案ノ趣旨辯明　五五六
●三橋四郎次君
○贊成演説　三七七
○議案ノ趣旨辯明　五二二
●宮島幹之助君
○質疑　八一〇
（シ）
●清水市太郎君
○懲罰委員ニ付スルノ動議　二六〇
○質疑　四四二
○反對演説　九七七
●清水留三郎君
○議案ノ趣旨辯明　五二一、五五一
○質疑　五七三
○委員長報告　五四三
●志賀和多利君
○贊成演説　五四二、七一〇
●嶋居哲君
○委員長報告　六四六
○議案ノ趣旨辯明　七四五
（ヒ）
●廣岡宇一郎君
○質疑　一四八
●東幸治君
○質疑　一六四、一八五
●平井光三郎君
○質疑　一六四
○議案ノ趣旨辯明　四七五
○贊成演説　七三六
○議事進行ニ關スル發言　九七二
●平田民之助君
○議案ノ趣旨辯明　四八八
●樋口秀雄君
○議案ノ趣旨辯明　五二一、五五一
○質疑　五七三
●平沼亮三君
○贊成演説　八三八
●平野光雄君
○議案ノ趣旨辯明　五四二、七一〇
○質疑ニ應答　五四二
●廣瀨德藏君
○議案ノ趣旨辯明　九〇五、九七六
○委員長報告　一一五〇
○反對演説　六七五
（モ）
●元田肇君
○議案ノ趣旨辯明　二一三、一三七
○質疑ニ應答　二一三、一三七
○緊急質問趣旨辯明　一二二
●森田金藏君
○議案ノ趣旨辯明　一一七、一四九
●森肇君
○贊成演説　三六六
●森田茂君
○質疑　八一一
○議案ノ趣旨辯明　八六九、九七八
○委員長報告　一一四九
●望月小太郎君
○議案ノ趣旨辯明　六一四
●望月圭介君
○議案ノ趣旨辯明　八三六

（セ）

●關矢孫一君
○議案ノ趣旨辯明　一八九

（ス）

●杉宜陳君
○贊成演說及附帶決議趣旨辯明　三四二

●砂田重政君
○議案ノ趣旨辯明　五一八、七八一
○委員長報告　七〇〇、七三四、八三四
○委員會開會許可ノ請求　二七〇
○質疑ニ應答　五一八

●隅田豐吉君
○議案ノ趣旨辯明　七〇七

◉第三　國務大臣竝政府委員

○國務大臣

●加藤國務大臣
○施政方針ノ演說　一一四
○質疑ニ應答　一一五、一一六、一二五、一三三、一三四、一四八、一六四、三三〇、四四一、一二二二
○釋明　一四六
○議案ノ趣旨辯明　四四〇
○緊急質問ニ對スル答辯　一二二二
○決議案ニ對スル辯明　一二三八

●高橋國務大臣
○質疑ニ應答　一一五、一四八、二七一、二八五、三六六
○議案ノ趣旨辯明　二七一
○答辯ノ訂正　三二八

●犬養國務大臣
○質疑ニ應答　一二五、一三四、七〇〇
○議案ノ趣旨辯明　三六三、六四三、六六五

●宇垣國務大臣
○質疑ニ應答　一一五、一三四、一六四
○謝意表明　八三七

●財部國務大臣
○質疑ニ應答　一一五、一六四
○謝意表明　八三七

●幣原國務大臣
○外交方針ノ演說　一一五、一六四
○質疑ニ應答　一二四、三一一、八一六、八三〇
○議案ノ趣旨辯明　八一三

●若槻國務大臣
○質疑ニ應答　一一五、一二五、一三三、四一六、四一七、四四一、四四二、四四三、五七二、六六七、八一〇、八一一、一一九七、一一九八
○議案ノ趣旨辯明　四一六、四四〇、八一〇
○緊急質問ニ對スル答辯　一〇〇一

●岡田國務大臣
○質疑ニ應答　一三三、一六二、一六三、一六四、二一一、二一三、三六四、八一一、八七七、一一四七
○辯明　一四九
○議案ノ趣旨辯明　一六〇、一六二、二七〇、八一四
○同付案ノ質疑ニ應答　一一四七

●仙石國務大臣
○質疑ニ應答　一二五、二九〇
○決議案ノ質疑ニ對スル答辯　二九〇

●濱口國務大臣
○財政計畫ノ演說　一一五
○質疑ニ應答　一一五、一一六、一二四、一三四、一四八、二七一、二八七、七三二、七三三、八一七、八三〇、八七八
○議案ノ趣旨辯明　七三一、七三三
○政府所見　八七九

●横田國務大臣
○緊急質問ニ對スル答辯　九五
○質疑ニ應答　一三四

●小川國務大臣
○質疑ニ應答　四一七、六六六、八一五、八一六
○答辯　五〇七
○應答　四三一
○議案ノ趣旨辯明　八一五

○政府委員

●江木內閣書記官長
○質疑ニ應答　一八三
○議案ノ趣旨辯明　一一八五

●濱田內閣拓殖局長
○議案ノ趣旨辯明　二一二、五五四
○質疑ニ應答　八三一

●塚本法制局長官
○議案ノ趣旨辯明　一八四

●下岡朝鮮總督府政務總監
○質議ニ應答　三三〇、五五四

●中村外務政務次官
○質疑ニ應答　一四八、七三三
○議案ノ趣旨辯明　五〇九、六一六

●片岡內務政務次官
○答辯　六一五、一一七三、一一七四
○質疑ニ應答　六一八、六四五、六四六、七一二、八一一、九〇〇
○政府ノ意見陳述　五一九

●鈴木內務參與官
○質疑ニ應答　一八六、四四三、八七二

●直木復興局長官
○質疑ニ應答　三二九

●土岐北海道廳長官
○質疑ニ應答　一〇七一

●早速大藏政務次官
○議案ノ趣旨辯明　一三三、一四六、一四七、一六〇、一六一、一六四、一八二、二一一、三二九、五一〇、六九六、六九九、七〇一
○質疑ニ應答　一八五、七七七、八六五
○政府ノ所見　五一一、八三八
○辯明　二八八

●三木大藏參與官
○質疑ニ應答　一九二

●黑田主稅局長
○質疑ニ應答　七三三、七八〇

●川崎陸軍參與官
○質疑ニ應答　七八〇

●三井陸軍主計總監
○質疑ニ應答　六四六

●秦海軍政務次官
○答辯　三一一

●熊谷司法政務次官
○議案ノ趣旨辯明　一八三
○質疑ニ應答　一八三、一八六

●岩崎司法參與官
○政府ノ所見　五一八

●鈴置文部政務次官
○質疑ニ應答　三九九、九一〇
○政府ノ意見　九〇八

●河上文部參與官
○質疑ニ應答　六一八

●三土農商務政務次官
○質疑ニ應答　一六四、二八五、六四二、一〇七一、一一一四
○議案ノ趣旨辯明　二八五、三一二、三九四、六四二
○政府ノ所見　三九八、七三六

●堀切農商務參與官
○議案ノ趣旨辯明　六九六
○質疑ニ應答　六九六

●古島遞信政務次官
○質疑ニ應答　一六四

●植原遞信參與官
○答辯　六一五、六九五
○緊急質問ニ對スル答辯　八〇八
○議案ノ趣旨辯明　八一五

●俵鐵道政務次官
○質疑ニ應答　三九六、六九七
○議案ノ趣旨辯明　六九七

衆議院議事錄

第五十卷　第一

正誤

二七三頁三行、七行、九行、三六五頁十二行、三六六頁二行、三六八頁十行、十三行、十五行、三六九頁九行、三七七頁九行、十五行、三七八頁三行、五行、五一二頁四行、七三三頁十五行、七八九頁十二行、八六九頁三行、八行、十三行、八七〇頁四行、一一〇八頁十一行、一一一三頁十行、「議長」トアルハ「副議長」ノ誤		
三六二頁	六行ノ次ニ左ノ二行ヲ加フ	
一昨十三日委員長及理事互選ノ結果左ノ如シ		
特別都市計畫區域内ニ於ケル寺院ノ國有境内地讓與等ニ關スル法律案（政府提出）		
	委員長	横山勝太郎君
	理事	安藤正純君
五六四頁	六行	石巻良夫川間鐵道敷設ニ關スル建議案提出者中内ヶ崎作三郎、菅原英伍君ヲ加フ
六四六頁	九行ノ次ニ左ノ一行ヲ加フ	
	松山常次郎君ハ本案ニ贊成ノ演説ヲ爲ス	
六六七頁	十三行中湯淺凡平君ノ次ニ武藤山治君、横山金太郎君ノ次ニ山崎達之輔君ヲ加フ	
	同行	「坂本幸太郎君」ハ「坂東幸太郎君」ノ誤
七三一頁	十行ノ次ニ左ノ四行ヲ加フ	
	副議長ハ會議ヲ開ク旨ヲ宣告ス	
	副議長ハ町野武馬君病氣ニ付三月十日ヨリ三月十九日迄吉松忠敬君病氣ニ付三月十二日ヨリ三月二十三日迄請暇ノ申出アリタル旨ヲ告ケ院議ニ諮ヒ之ヲ許可スル旨ヲ宣告ス	
七七七頁	四行	「井坂豐吉君」トアルハ「井坂豐光君」ノ誤
八七四頁	七行	「千代木降吉君」トアルハ「手代木隆吉君」ノ誤
八七八頁	一行	決議案（金輸出解禁ノ件）ノ下「建議案」ハ衍
八三一頁	八行	「（第一號）大正十四年度歳入歳出豫算追加案」トアルハ「（第二號）大正十四年度歳入歳出總豫算追加案」ノ誤
八八九頁	二行ノ次ニ左ノ四行ヲ加フ	
	議長ハ會議ヲ開ク旨ヲ宣告ス	
	議長ハ原夫次郎君ヨリ議事進行ニ關スル發言ヲ求メラレタルニ依リ之ヲ許可スル旨ヲ宣告ス	
	原夫次郎君ハ發言ヲ爲ス	
一〇〇一頁	二行	「日程ハ變更」トアルハ「日程ハ追加」ノ誤
一〇一六頁	十二行	「農村振興」トアルハ「漁村振興」ノ誤
一〇六四頁	九行ノ次ニ左ノ二行ヲ加フ	
	北川改修速成ニ關スル建議案提出者　谷口宇右衞門君	
一一五二頁	三行	「本案委員長」トアルハ「本案理事」ノ誤
一一六三頁	二行	「思想善導ニ伴フ特殊機關設置ニ關スル質問ニ對スル答辯書」トアルハ「思想善導ニ伴フ特殊機關設置ニ關スル再質問ニ對スル答辯書」ノ誤
一一七九頁	六行	「（淺川浩君外一名提出）」トアルハ「（淺川浩君外七名提出）」ノ誤
一一八六頁	十行	政府ノ下「委員」ハ衍
一二三五頁	八行	兩院協議會ノ下ニ「議」ヲ加フ

衆議院議事錄第五十卷　第一

大正十三年十二月二十四日(水曜日)

各議員ハ大正十三年十一月十一日公布ノ召集ノ詔書ニ依リ本日本院ニ參集ス其ノ氏名左ノ如シ

東京府

第一區	本田義成君	第二區	林田龜太郎君
第三區	横山勝太郎君	第四區	關直彥君
第五區	高木益太郎君	第六區	太田信治郎君
第六區	磯部尙君	第六區	宮崎三之助君
第七區	賴母木桂吉君	第七區	安藤正純君
第八區	作間耕逸君	第八區	矢野鉉吉君
第八區	古島一雄君	第九區	中原德太郎君
第十區	鳩山一郎君	第十一區	三木武吉君
第十二區	八並武治君	第十三區	石川安次郎君
第十三區	高木正年君	第十三區	土屋奧君

第十四區　淺賀長兵衞君
第十五區　中島守利君
第十六區　小島證作君

京都府

第一區　鷲野米太郎君
第二區　片岡直溫君
第三區　川崎安之助君
第五區　木戸豐吉君
第七區　吉村伊助君

大阪府

第一區　前野芳造君
第一區　筒井民次郎君
第二區　田中讓君
第三區　廣瀨德藏君
第四區　沼田嘉一郎君

第十四區　前田米藏君
第十六區　瀨沼伊兵衞君

第一區　森田茂君
第二區　田崎信藏君
第四區　長田桃藏君
第六區　村上國吉君

第一區　板野友造君
第二區　武內作平君
第三區　吉津度君
第四區　武藤山治君
第四區　山本芳治君

第五區　山口義一君
第七區　佐竹庄七君
第八區　岩崎幸治郎君
第十區　中林友信君

神奈川縣

第一區　若尾幾太郎君
第一區　平沼亮三君
第三區　小野重行君
第五區　山宮藤吉君
第六區　山口左一君

兵庫縣

第一區　森田金藏君
第二區　田中武雄君
第六區　井上雅二君
第九區　藤井忠兵衞君

第六區　吉川吉郎兵衞君
第七區　植場平君
第九區　田中萬逸君
第十一區　井坂豐光君

第一區　大濱忠三郎君
第二區　小泉又次郎君
第四區　川口義久君
第五區　上原好雄君
第七區　平川松太郎君

第一區　折原巳一郎君
第四區　前田房之助君
第七區　廣岡宇一郎君
第十區　井上虎治君

第十一區　土井權大君
第十二區　若宮貞夫君
第十四區　千葉宮次郎君

長崎縣

第一區　西岡竹次郎君
第三區　則元由庸君
第四區　志波安一郎君
第五區　森肇君
第七區　向井倭雄君

新潟縣

第一區　松井郡治君
第三區　增田義一君
第五區　高橋光威君
第六區　加藤知正君
第七區　吉原義雄君

第二區　山田又司君
第四區　山田助作君
第五區　石塚三郎君
第六區　建部遯吾君
第七區　堤清六君

第十一區　原惣兵衞君
第十三區　齋藤隆夫君
第十四區　小寺謙吉君

第二區　富田愿之助君
第三區　今里準太郎君
第四區　橋本喜造君
第六區　牧山耕藏君

第八區　中村貞吉君
第十區　關矢孫一君
第十二區　富永孝太郎君
第十三區　山本悌二郎君

埼玉縣

第一區　秦豐助君
第二區　粕谷義三君
第三區　松本眞平君
第四區　齋藤珪次君
第五區　石井謹吾君

群馬縣

第一區　清水留三郎君
第三區　武藤金吉君
第四區　木檜三四郎君
第五區　生方大吉君

第九區　石黑大次郎君
第十一區　高鳥順作君
第十二區　大竹謙治君

第一區　小島善作君
第二區　神谷彌平君
第三區　山口政二君
第四區　丸山五郎君
第六區　加藤政之助君

第二區　小林彌七君
第三區　飯塚春太郎君
第四區　木暮正一君
第五區　青木精一君

第六區　井本常作君

千葉縣

第一區　志村清右衞門君
第三區　本多貞次郎君
第五區　濱口吉兵衞君
第八區　木村政次郎君
第九區　野田俊作君

茨城縣

第一區　菊池謙二郎君
第四區　大津淳一郎君
第五區　內田信也君
第七區　磯部保次君
第九區　來栖七郎君

栃木縣

第一區　齋藤太兵衞君
第二區　吉植庄一郎君
第四區　今井健彥君
第七區　森蠹昶君
第八區　鈴木隆君
第三區　宮本逸三君
第四區　石井三郎君
第六區　原脩次郎君
第八區　飯村五郎君
第十區　小久保喜七君
第二區　齋藤藤四郎君

第三區　神田正雄君
第四區　小島七郎君
第六區　阿由葉勝作君
第七區　高田耘平君

奈良縣

第一區　關俊吉君
第三區　馬場義輿君

三重縣

第一區　堀田義次郎君
第三區　濱田國松君
第五區　伊坂秀五郎君
第六區　加藤久米四郎君
第八區　尾崎行雄君
第十區　川崎克君

愛知縣

第四區　榊原經武君
第五區　高橋元四郎君
第七區　橫田千之助君
第二區　福井甚三君
第五區　大園榮三郎君
第二區　井口延次郎君
第四區　小屋光雄君
第五區　橫山一格君
第七區　安保庸三君
第九區　竹原樸一君

第一區　小山松壽君
第一區　加藤鐐五郎君
第三區　近藤重三郎君
第四區　鈴置倉次郎君
第六區　加藤鯛一君
第八區　三輪市太郎君
第十一區　岡本實太郎君
第十二區　加藤六藏君

靜岡縣

第一區　松本君平君
第三區　宮崎友太郎君
第六區　鈴木富士彌君
第七區　三橋四郎次君
第九區　倉元要一君
第十區　黒田重兵衞君

第二區　中村四郎兵衞君
第五區　岩崎勳君
第七區　松浦五兵衞君
第八區　永田善三郎君
第九區　山本勝次君

第一區　田中善立君
第二區　大口喜六君
第四區　松山兼三郎君
第五區　丹下茂十郎君
第七區　服部英明君
第十區　武富濟君
第十一區　浦野謙朗君
第十三區　杉浦武雄君

山梨縣

第一區　若尾璋八君
第三區　竹內友治郎君
第五區　藤田胸太郎君

滋賀縣

第一區　兼松寅太郎君
第三區　井上敬之助君
第六區　藤澤萬九郎君

岐阜縣

第一區　河崎助太郎君
第四區　青木知四郎君
第六區　山田道兄君
第八區　古屋慶隆君

長野縣

第一區　笠原忠造君

第二區　田邊七六君
第四區　望月小太郎君

第二區　平井光三郎君
第四區　高井商二君

第二區　奥村千藏君
第四區　高木音藏君
第七區　佐々木文一君
第九區　牧野良三君

第二區　畔田明君

第三區　松本忠雄君
第五區　山本愼平君
第七區　降旗元太郎君
第八區　植原悅二郎君
第十區　小川平吉君
第十二區　樋口秀雄君

宮城縣

第一區　伊澤平左衞門君
第三區　藤澤幾之輔君
第五區　菅原英伍君
第七區　齋藤仁太郎君

福島縣

第一區　大島要三君
第三區　紺野九右衞門君
第五區　菅村太事君

第四區　蟻川五郎作君
第六區　深井功君
第七區　二木洵君
第九區　岡部次郎君
第十一區　戶田由美君

第二區　菅原傳君
第四區　內ヶ崎作三郎君
第六區　星廉平君

第三區　堀切善兵衞君
第四區　粟山博君
第六區　金澤安之助君

第八區　八田宗吉君
第十區　佐藤富十郎君

巖手縣

第一區　高橋是清君
第三區　柏田忠一君
第五區　廣瀨爲久君

青森縣

第一區　工藤鐵男君
第三區　兼田秀雄君
第六區　野村治三郎君

山形縣

第一區　佐々木春作君
第三區　西澤定吉君
第五區　齋藤金吾君
第五區　熊谷直太君

第九區　比佐昌平君

第二區　藤川清助君
第四區　熊谷巖君
第七區　柵瀨軍之佐君

第二區　工藤十三雄君
第五區　小泉辰之助君
第七區　浦山助太郎君

第三區　高橋熊次郎君
第四區　西方利馬君
第五區　齋藤眞三郎君
第六區　細梅三郎君

秋田縣

第二區　村山喜一郎君
第四區　町田忠治君
第六區　榊田清兵衞君
第七區　池田龜治君

福井縣

第二區　猪野毛利榮君
第三區　熊谷五右衞門君
第五區　河崎清君

石川縣

第一區　永井柳太郎君
第三區　米原於菟男君
第五區　佐藤實君

富山縣

第一區　高見之通君
第二區　荒井建三君
第三區　信太儀右衞門君
第五區　井出繁三郎君
第七區　鹽田園平君

第二區　谷口宇右衞門君
第四區　土生彰君
第二區　堀喜幸君
第四區　青山憲三君

第三區　石坂豐一君
第五區　上埜安太郎君

鳥取縣

第一區　由谷義治君
第三區　山枡儀重君

島根縣

第一區　佐藤球三郎君
第三區　木村小左衞門君
第四區　平田民之助君
第六區　古川清君

岡山縣

第一區　岡田忠彥君
第三區　小橋藻三衞君
第四區　犬養毅君
第五區　高草美代藏君
第四區　寺島權藏君
第五區　野村嘉六君
第二區　谷口源十郎君
第四區　三好榮次郎君
第二區　櫻內幸雄君
第三區　原夫次郎君
第五區　俵孫一君
第二區　星島二郎君
第三區　清水長鄉君
第五區　小川鄉太郎君
第六區　西村丹治郎君

第八區　土居通憲君

廣島縣

第一區　早速整爾君
第三區　嶋居哲君
第五區　横山金太郎君
第七區　荒川五郎君
第八區　山道襄一君
第十區　金田平兵衞君
第十二區　栗延敬太郎君

山口縣

第一區　秋田寅之介君
第三區　兒玉右二君
第五區　藤田包助君
第七區　長岡外史君
第九區　永田新之允君

第二區　渡邊伍君
第四區　井上利八君
第六區　河野曉君
第七區　吉田眞策君
第九區　望月圭介君
第十一區　湯淺凡平君
第十三區　梅田寬一君

第二區　古林新治君
第四區　渡邊祐策君
第六區　大岡育造君
第八區　吉木陽君

和歌山縣

第一區　中村啓次郎君
第三區　隅田豐吉君
第四區　中村巍君

德島縣

第一區　海原清平君
第五區　高島兵吉君

香川縣

第一區　田中定吉君
第三區　戶澤民十郎君
第五區　三土忠造君
第六區　松田三德君

愛媛縣

第一區　杉宜君
第二區　岡田溫君

第二區　岡崎邦輔君
第三區　松山常次郎君

第三區　谷原公君
第五區　秋田清君

第二區　三善清之君
第四區　小西和君
第五區　山下谷次君

第二區　成田榮信君
第三區　河上哲太君

第三區　村上紋四郎君　第四區　小野寅吉君
第五區　高山長幸君　第六區　佐々木長治君
第七區　太宰孫九君

高知縣

第一區　中谷貞賴君　第三區　宇田友四郎君
第四區　下元鹿之助君　第五區　小野義一君

福岡縣

第一區　中野正剛君　第二區　古林喜代太君
第三區　內野辰次郎君　第四區　坂井大輔君
第五區　吉田磯吉君　第六區　河波荒次郎君
第七區　野田卯太郎君　第八區　山口恒太郎君
第九區　中村清造君　第十區　赤間嘉之吉君
第十區　大里廣次郎君　第十區　青柳郁次郎君
第十一區　山內範造君　第十二區　有馬賴寧君
第十三區　山崎達之輔君　第十四區　大內暢三君
第十五區　坂梨哲君　第十六區　宮崎松次郎君
第十七區　神崎勳君

大分縣

第一區　箕浦勝人君　第二區　金光庸夫君
第三區　木下謙次郎君　第四區　吉良元夫君
第五區　中野猪之助君　第七區　松田源治君
第七區　重松重治君

佐賀縣

第一區　福田五郎君　第二區　中野實君
第三區　加藤十四郎君　第四區　田口文次君
第四區　西英太郎君　第五區　川原茂輔君

熊本縣

第一區　佐藤潤象君　第二區　高木第四郎君
第三區　大麻唯男君　第四區　小橋一太君
第四區　安達謙藏君　第五區　藤井敬愼君

第五區　中山貞雄君　第六區　原田十衞君
第六區　島本信二君　第七區　池田泰親君
宮崎縣
第一區　長峰與一君　第一區　吉松忠敬君
第二區　陣軍吉君　第二區　永井作次君
鹿兒島縣
第一區　床次竹二郎君　第二區　岩切重雄君
第三區　前田兼寶君　第四區　藏園三四郎君
第五區　寺田市正君　第五區　東幸治君
第六區　津崎尙武君　第七區　東鄕實君
第七區　濱田精藏君　第八區　禱苗代君
沖繩縣
第一區　岸本賀昌君　第二區　宜保成晴君
第三區　神村吉郎君　第四區　麓純義君
北海道廳

第一區　一柳仲次郎君　第二區　山本厚三君
第三區　佐々木平次郎君　第四區　坂東幸太郎君
第五區　栗林五朔君　第六區　岡田伊太郎君
第七區　神部爲藏君　第七區　松實喜代太君
第八區　東武君　第八區　淺川浩君
第九區　小池仁郎君　第九區　奧野小四郎君
第十區　手代木隆吉君　第十一區　黑住成章君
第十二區　丸山浪彌君　第十二區　澤田利吉君

書記官長中村藤兵衞君ハ衆議院規則第二條ニ依リ閉會中補闕選擧ニ當選シタル議員高知縣第三區選出議員宇田友四郎君ノ當選證書ヲ當選人名簿ニ對照ス

當選證書ノ對照

午前十時八分各議員議場ニ參集ス

議員參集

議長柏谷義三君　書記官長中村藤兵衞君著席

議長ハ第五十回帝國議會ハ本日ヲ以テ召集セラレタル旨竝是ヨリ議院成

召集

立ノ手續ヲ行フ旨ヲ告ク

議長ハ本日新ニ議席ニ著キタル左ノ議員ヲ議院ニ紹介ス

高知縣第三區選出議員　宇田友四郎君

紹介

議席指定

議長ハ議員ノ席次ハ衆議院規則第十五條ニ依リ議長ニ於テ只今著席ノ通之ヲ指定シタル旨及議席番號ハ豫メ席次表ヲ配付シ置キタルヲ以テ其ノ報告ハ之ヲ省略スル旨ヲ告ク

議席番號報告省略

議席番號及氏名

議席左ノ如シ

一	湛增庸一君	二	多木久米次郎君
三	田淵豐吉君	四	下岡忠治君
五	猪野毛利榮君	六	菊池謙二郎君
七	町野武馬君	八	杉宜陳君
九	河崎助太郎君	一〇	古林喜代太君
一一	沖繩縣第二區選出議員	一二	太宰孫九君
一三	堤康次郎君	一四	小屋光雄君
一五	鷲野米太郎君	一六	武藤山治君
一七	前野芳造君	一八	田中譲君
一九	森田金藏君	二〇	小林彌七君
二一	福田五郎君	二二	馬場義輿君
二三	田崎信藏君	二四	高島兵吉君
二五	富永孝太郎君	二六	齋藤眞三郎君
二七	井上利八君	二八	土居通憲君
二九	山本芳治君	三〇	星島二郎君
三一	湯淺凡平君	三二	清瀨一郎君
三三	植原悅二郎君	三四	砂田重政君
三五	大內暢三君	三六	高草美代藏君
三七	土井權大君	三八	板野友造君
三九	大口喜六君	四〇	林田龜太郎君
四一	秋田清君	四二	古島一雄君
四三	松本君平君	四四	小橋藻三衞君
四五	西村丹治郎君	四六	濱田國松君

四七　關　直彥君
四九　尾崎行雄君
五一　木戸豐吉君
五三　安藤正純君
五五　岡田溫君
五七　濱田精藏君
五九　佐藤潤象君
六一　山崎達之輔君
六三　吉津度君
六五　西岡竹次郎君
六七　井上雅二君
六九　佐々木春作君
七一　青柳郁次郎君
七三　長岡外史君
七五　若尾璋八君

四八　犬養毅君
五〇　小野義一君
五二　土屋清三郎君
五四　堀田義次郎君
五六　有馬賴寧君
五八　鵜居哲君
六〇　齋藤藤四郎君
六二　山口政二君
六四　二木洵君
六六　松山兼三郎君
六八　高木音藏君
七〇　來栖七郎君
七二　增田義一君
七四　若宮貞夫君
七六　高橋熊次郎君

七七　松本眞平君
七九　河上哲太君
八一　今里準太郎君
八三　佐々木平次郎君
八五　鈴木隆君
八七　岩崎勳君
八九　石坂豐一君
九一　本田義成君
九三　小久保喜七君
九五　井上敬之助君
九七　岡崎邦輔君
九九　小川鄉太郎君

一〇一　坂東幸太郎君
一〇三　高山長幸君
一〇五　横田千之助君

七八　石井三郎君
八〇　兒玉右二君
八二　岡田忠彥君
八四　松山常次郎君
八六　山口義一君
八八　武藤嘉門君
九〇　浦山助太郎君
九二　秋田寅之介君
九四　東武君
九六　山本悌二郎君
九八　藤井忠兵衞君

一〇〇　森矗昶君
一〇二　井上孝哉君
一〇四　三土忠造君
一〇六　大岡育造君

一〇七　高橋是清君
一〇九　磯部保次君
一一一　平井光三郎君
一一三　竹内友治郎君
一一五　齋藤珪次君
一一七　堀切善兵衞君
一一九　高島順作君
一二一　堤清六君
一二三　野田俊作君
一二五　廣瀬爲久君
一二七　隅田豐吉君
一二九　若尾幾太郎君
一三一　瀬沼伊兵衞君
一三三　松實喜代太君
一三五　兼松寅太郎君

一〇八　山口左一君
一一〇　宮島幹之助君
一一二　永田新之允君
一一四　伊澤平左衞門君
一一六　熊谷直太君
一一八　小泉策太郎君
一二〇　畔田明君
一二二　神崎勳君
一二四　宮崎三之助君
一二六　岡田伊太郎君
一二八　山木愼平君
一三〇　矢野鉉吉君
一三二　宮本逸三君
一三四　藤田胸太郎君
一三六　生田和平君

一三七　藤川清助君
一三九　西方利馬君
一四一　磯部尙君
一四三　飯村五郎君
一四五　中野猪之助君
一四七　三善清之君
一四九　深井功君
一五一　中村巍君
一五三　佐々木長治君
一五五　宇田友四郎君
一五七　中村清造君
一五九　西澤定吉君
一六一　高木益太郎君
一六三　中野寅吉君
一六五　中島守利君

一三八　熊谷巖君
一四〇　坂井大輔君
一四二　藤澤萬九郎君
一四四　渡邊伍君
一四六　石井謹吾君
一四八　山下谷次君
一五〇　山本勝次君
一五二　内野辰次郎君
一五四　笠原忠造君
一五六　高木正年君
一五八　山内範造君
一六〇　古川清君
一六二　谷口源十郎君
一六四　山口恒太郎君
一六六　吉田眞策君

一六七　加藤知正君
一六九　紺野九右衛門君
一七一　工藤鐵男君
一七三　黒住成章君
一七五　藤田包助君
一七七　中野正剛君
一七九　木檜三四郎君
一八一　菅原傳君
一八三　渡邊祐策君
一八五　高田耘平君
一八七　荒川五郎君
一八九　鈴木富士彌君
一九一　望月圭介君
一九三　武藤金吉君
一九五　關和知君

一六八　山枡儀重君
一七〇　比佐昌平君
一七二　佐々木文一君
一七四　志賀和多利君
一七六　中原德太郎君
一七八　由谷義治君
一八〇　小川平吉君
一八二　秦豐助君
一八四　田中定吉君
一八六　俵孫一君
一八八　樋口秀雄君
一九〇　野田卯太郎君
一九二　粕谷義三君
一九四　長田桃藏君
一九六　早速整爾君

一九七　小寺謙吉君
一九九　三木武吉君
二〇一　八田宗吉君
二〇三　木村政次郎君
二〇五　西田信也君
二〇七　降旗元太郎君
二〇九　加藤政之助君
二一一　片岡直溫君
二一三　大竹謙治君
二一五　木暮正一君
二一七　赤間嘉之吉君
二一九　田中武雄君
二二一　八並武治君
二二三　細梅三郎君
二二五　田邊七六君

一九八　町田忠治君
二〇〇　山本条太郎君
二〇二　岩崎幸治郎君
二〇四　竹原樸一君
二〇六　河野正義君
二〇八　大津淳一郎君
二一〇　濱口雄幸君
二一二　前田米藏君
二一四　今井健彦君
二一六　青木精一君
二一八　永井柳太郎君
二二〇　小野重行君
二二二　山道襄一君
二二四　榊原經武君
二二六　高井商二君

二二七　坂梨哲君
二二九　山田道兄君
二三一　松本忠雄君
二三三　河野曉君
二三五　中野實君
二三七　信太儀右衞門君
二三九　齋藤太兵衞君
二四一　菅原英伍君
二四三　生方大吉君
二四五　室木彌次郎君
二四七　太田信治郎君
二四九　中村貞吉君
二五一　宮崎松次郎君
二五三　青木知四郎君
二五五　井本常作君

二二八　鹽田團平君
二三〇　神田正雄君
二三二　谷口宇右衞門君
二三四　栗延敬太郎君
二三六　澤田利吉君
二三八　佐藤富十郎君
二四〇　岡本實太郎君
二四二　金澤安之助君
二四四　荒井建三君
二四六　永田善三郎君
二四八　寺島權藏君
二五〇　山田又司君
二五二　加藤六藏君
二五四　中馬輿丸君
二五六　戸澤民十郎君

二五七　村上國吉君
二五九　山田助作君
二六一　加藤鯛一君
二六三　作間耕逸君
二六五　手代木隆吉君
二六七　粟山博君
二六九　神谷彌平君
二七一　箕浦勝人君
二七三　野村嘉六君
二七五　望月小太郎君
二七七　石川安次郎君
二七九　山本厚三君
二八一　安達謙藏君
二八三　武內作平君
二八五　柵瀨軍之佐君

二五八　加藤十四郎君
二六〇　三橋四郎次君
二六二　大濱忠三郎君
二六四　松井郡治君
二六六　平野光雄君
二六八　清水留三郎君
二七〇　齋藤隆夫君
二七二　小池仁郎君
二七四　原脩次郎君
二七六　橫山金太郎君
二七八　建部遯吾君
二八〇　淺賀長兵衞君
二八二　賴母木桂吉君
二八四　橋本喜造君
二八六　川崎克君

二八七　岡部次郎君
二八九　松田三德君
二九一　小山松壽君
二九三　田中善立君
二九五　横山勝太郎君
二九七　鈴置倉次郎君
二九九　河波荒次郎君
三〇一　西英太郎君
三〇三　吉田磯吉君
三〇五　菅村太事君
三〇七　田中萬逸君
三〇九　平沼亮三君
三一一　齋藤金吾君
三一三　土生彰君
三一五　飯塚春太郎君

二八八　一柳仲次郎君
二九〇　大島要三君
二九二　小泉又次郎君
二九四　藤澤幾之輔君
二九六　古屋慶隆君
二九八　蟻川五郎作君
三〇〇　服部英明君
三〇二　村山喜一郎君
三〇四　森田茂君
三〇六　廣瀨德藏君
三〇八　高橋元四郎君
三一〇　關矢孫一君
三一二　平川松太郎君
三一四　內ヶ崎作三郎君
三一六　横山一格君

三一七　近藤重三郎君
三一九　小島七郎君
三二一　關俊吉君
三二三　齋藤仁太郎君
三二五　永井作次君
三二七　熊谷五右衞門君
三二九　則元由庸君
三三一　丸山浪彌君
三三三　寺田市正君
三三五　中村嘉壽君
三三七　折原巳一郎君
三三九　河崎清君
三四一　岸本賀昌君
三四三　大園榮三郎君
三四五　金光庸夫君

三一八　木村小左衞門君
三二〇　戶田由美君
三二二　吉原義雄君
三二四　前田房之助君
三二六　吉松忠敬君
三二八　上原好雄君
三三〇　田口文次君
三三二　陣軍吉君
三三四　沼田嘉一郎君
三三六　吉村伊助君
三三八　吉良元夫君
三四〇　井出繁三郎君
三四二　丹下茂十郎君
三四四　原夫次郎君
三四六　島本信二君

三四七　原田藤次郎君
三四九　福井甚三君
三五一　藏園三四郎君
三五三　土屋興君
三五五　宜保成晴君
三五七　向井倭雄君
三五九　兼田秀雄君
三六一　高見之通君
三六三　柏田忠一君
三六五　禱苗代君
三六七　三輪市太郎君
三六九　松田源治君
三七一　元田肇君
三七三　奥野小四郎君
三七五　大石大君

三四八　岩切重雄君
三五〇　原惣兵衞君
三五二　井坂豐光君
三五四　池田龜治君
三五六　中山貞雄君
三五八　倉元要一君
三六〇　加藤久米四郎君
三六二　野村治三郎君
三六四　加藤鐐五郎君
三六六　高木第四郎君
三六八　八木逸郎君
三七〇　上埜安太郎君
三七二　佐竹庄七君
三七四　井上虎治君
三七六　栗林五朔君

三七七　牧山耕藏君
三七九　小橋一太君
三八一　榊田清兵衞君
三八三　大里廣次郎君
三八五　佐藤實君
三八七　下元鹿之助君
三八九　麓純義君
三九一　東鄉實君
三九三　川崎安之助君
三九五　黒田重兵衞君
三九七　石黒大次郎君
三九九　池田泰親君
四〇一　米原於菟男君
四〇三　三好榮次郎君
四〇五　金田平兵衞君

三七八　成田榮信君
三八〇　松浦五兵衞君
三八二　石塚三郎君
三八四　杉浦武雄君
三八六　山宮藤吉君
三八八　中林友信君
三九〇　宮崎友太郎君
三九二　津崎尙武君
三九四　小島證作君
三九六　小西和君
三九八　吉川吉郎兵衞君
四〇〇　浦野謙朗君
四〇二　阿由葉勝作君
四〇四　重松重治君
四〇六　武富濟君

四〇七　神部爲藏君
四〇九　清水市太郎君
四一一　丸山五郎君
四一三　村上紋四郎君
四一五　佐藤球三郎君
四一七　堀喜幸君
四一九　筒井民次郎君
四二一　石原正太郎君
四二三　井口延次郎君
四二五　長峰與一君
四二七　梅田寛一君
四二九　星廉平君
四三一　大麻唯男君
四三三　千葉宮次郎君
四三五　東幸治君

四〇八　奥村千藏君
四一〇　藤井敬愼君
四一二　中谷貞頼君
四一四　淺川浩君
四一六　前田兼寶君
四一八　中村四郎兵衛君
四二〇　谷原公君
四二二　森田政義君
四二四　伊坂秀五郎君
四二六　佐藤重遠君
四二八　本多貞次郎君
四三〇　小野寅吉君
四三二　青山憲三君
四三四　海原清平君
四三六　吉木陽君

四三七　牧野良三君
四三九　清水長郷君
四四一　志波安一郎君
四四三　小島善作君
四四五　田中隆三君
四四七　鳩山一郎君
四四九　濱口吉兵衛君
四五一　神村吉郎君
四五三　平田民之助君
四五五　川原茂輔君
四五七　吉植庄一郎君
四五九　植場平君
四六一　小泉辰之助君
四六三　櫻内幸雄君
四六四　原田佐之治君

四三八　古林新治君
四四〇　森肇君
四四二　富田愿之助君
四四四　志村清右衛門君
四四六　中村啓次郎君
四四八　原田十衛君
四五〇　安保庸三君
四五二　工藤十三雄君
四五四　床次竹二郎君
四五六　高橋光威君
四五八　木下謙次郎君
四六〇　川口義久君
四六二　廣岡宇一郎君

議長ハ衆議院規則第十六條ニ依リ抽籤ヲ以テ議員ノ部屬ヲ定ムル旨及抽

籤ハ書記官ヲシテ之ヲ行ハシメタル旨ヲ宣告ス

〔書記官抽籤ヲ行ヒ氏名ヲ讀上ク〕

抽籤ノ結果左ノ如シ

第一部

蟻川五郎作君　川原茂輔君　井上利八君

上埜安太郎君　山口左一君　中原德太郎君

中村貞吉君　降旗元太郎君　高島兵吉君

山下谷次君　福井甚三君　石塚三郎君

成田榮信君　宜保成晴君　山本厚三君

兼田秀雄君　秦豐助君　浦山助太郎君

渡邊伍君　倉元要一君　石坂豐一君

牧野貞三君　沼田嘉一郎君　木村小左衞門君

横田千之助君　中村啓次郎君　松田源治君

大島要三君　中谷貞賴君　松山兼三郎君

濱田精藏君　青柳郁次郎君　堀田義次郎君

熊谷巖君　河野正義君　本多貞次郎君

武藤金吉君　千葉宮次郎君　井上虎治君

星島二郎君　淺川浩君　前田房之助君

山口恒太郎君　松浦五兵衞君　藤川清助君

荒川五郎君　谷口源十郎君　菅原傳君

八並武治君　東武君　多木久米次郎君

川崎克君

第二部

中馬輿丸君　深井功君　片岡直溫君

生田和平君　坂梨哲君　石川安次郎君

吉村伊助君　岡田忠彥君

橫山金太郎君　細梅三郎君　關和知君

服部英明君　高橋是清君　田崎信藏君

來栖七郎君　前野芳造君　木檜三四郎君

小林彌七君　杉宜陳君　高橋熊次郎君

飯村五郎君

東鄉實君　松本君平君
安達謙藏君　木村政次郎君
島本信二君　馬場義興君
佐々木春作君　竹原樸一君
加藤鯛一君　磯部保次君
湛增庸一君　佐藤潤象君
八田宗吉君　吉田眞策君
栗林五朔君　田口文次君
岡田溫君　中村嘉壽君
下岡忠治君　小屋光雄君
笠原忠造君

第三部

土生彰君　高田耘平君
鈴木富士彌君　內野辰次郎君
瀨沼伊兵衞君　永田善三郎君

谷原公君　齋藤藤四郎君
井上雅二君　金光庸夫君
森肇君　安藤正純君
河崎清君
山枡儀重君
濱田國松君
一柳仲次郎君
永田新之允君
清水長鄉君
森田政義君
藤井敬愼君
三土忠造君
川口義久君
藏園三四郎君

志波安一郎君　富田愿之助君
內ヶ崎作三郎君　小野義一君
野田卯太郎君　矢野鉉吉君
藤田胸太郎君　橋本喜造君
齋藤太兵衞君　重松重治君
村上紋四郎君　廣瀨德藏君
平川松太郎君　兼松寅太郎君
山本勝次君　中野實君
中野猪之助君　富永孝太郎君
賴母木桂吉君　齋藤仁太郎君
箕浦勝人君　廣瀨爲久君
隅田豐吉君　堀切善兵衞君
岩崎勳君　驚野米太郎君
吉木陽君　井上敬之助君
井坂豐光君　宇田友四郎君
宮崎三之助君
井口延次郎君
由谷義治君
鈴木隆君
大岡育造君
佐藤實君
大內暢三君
志村清右衞門君
井上敬之助君
宇田友四郎君
田中隆三君

第四部

安保庸三君　西方利馬君
原田藤次郎君　藤井忠兵衛君
清水留三郎君　今井健彦君
小泉策太郎君　松本眞平君
宮本逸三君　禱苗代君
松山常次郎君　陣軍吉君
長峰與一君　有馬賴寧君
高見之通君　大石大君
早速整爾君　岡田伊太郎君
小久保喜七君　高草美代藏君
松井郡治君　小山松壽君
土井權大君　原惣兵衛君
丸山浪彌君　武內作平君
三橋四郎次君　森田金藏君
青木知四郎君
堀喜幸君
大里廣次郎君
作間耕逸君
山本愼平君
山內範造君
加藤久米四郎君
八木逸郎君
土居通憲君
原夫次郎君
寺島權藏君
村上國吉君
中村巍君
井上孝哉君

藤田包助君　濱口雄幸君
神村吉郎君　福田五郎君
戶澤民十郎君　丹下茂十郎君

第五部

石原正太郎君　木下謙次郎君
伊澤平左衞門君　松田三德君
向井倭雄君　大濱忠三郎君
武藤嘉門君　上原好雄君
秋田寅之介君　丸山五郎君
田中武雄君　永井作次君
平野光雄君　中島守利君
古林喜代太君　竹內友治郎君
大口喜六君　黑田重兵衞君
植場平君　關俊吉君
小川鄕太郎君　宮崎友太郎君
石井謹吾君
野村嘉六君
太田信治郎君
吉植庄一郎君
田中譲君
吉津度君
犬養毅君
津崎尙武君
淺賀長兵衞君
磯部尙君
永井柳太郎君
山口政二君
村山喜一郎君
菅村太事君

金田平兵衞君
高山長幸君
川崎安之助君
砂田重政君
志賀和多利君
浦野謙朗君

第六部

濱口吉兵衞君
加藤政之助君
望月圭介君
星廉平君
加藤十四郎君
渡邊祐策君
小野重行君
東幸治君

小島善作君
堤清六君
長岡外史君
粟山博君
紺野九右衞門君
齋藤隆夫君

杉浦武雄君
山道襄一君
高木益太郎君
藤澤萬九郎君
山口義一君
石井三郎君
青木精一君
佐々木平次郎君

若尾幾太郎君
鈴置倉次郎君
大廐唯男君
柏田忠一君
秋田清君
松實喜代太君

麓純義君
小島七郎君
原田佐之治君
神田正雄君
三善清之君
古川清君
森轟昶君
平井光三郎君

增田義一君
岩崎幸治郎君
吉松忠敬君
田中善立君
梅田寬一君
信太儀右衞門君
田淵豐吉君
高木正年君
中村清造君

小川平吉君
尾崎行雄君
河上哲太君
加藤鐐五郎君
坂井大輔君
鳩居哲君
板野友造君
神谷彌平君
齋藤眞三郎君

榊原經武君
近藤重三郎君
黑住成章君
高鳥順作君
佐藤球三郎君
池田龜治君
田中定吉君
古島一雄君
中山貞雄君

第七部

前田米藏君
小寺謙吉君
床次竹二郎君
谷口宇右衞門君
加藤知正君

小西和君
二木洵君
木暮正一君
太宰孫九君
岸本賀昌君

神崎勳君
則元由庸君
町野武馬君
本田義成君
山宮藤吉君

佐々木文一君
高橋光威君
澤田利吉君
土屋興君
柵瀬軍之佐君
河野曉君
青山憲三君
阿由葉勝作君
湯淺凡平君
植原悅二郎君
高木第四郎君
菊池謙二郎君

第八部

大園榮三郎君
田邊七六君

堤康次郎君
三輪市太郎君
若尾璋八君
鳩山一郎君
大竹謙治君
武藤山治君
吉原義雄君
若宮貞夫君
吉川吉郎兵衞君
田中萬逸君
三好榮次郎君
今里準太郎君

古屋慶隆君
西英太郎君
比佐昌平君
山田助作君
熊谷直太君
小泉辰之助君
野村治三郎君
內田信也君
河波荒次郎君
神部爲藏君
原脩次郎君
加藤六藏君

坂東幸太郎君
三木武吉君

山本条太郎君
荒井建三君

山田道兄君
伊坂秀五郎君
原田十衞君
牧山耕藏君
古林新治君
山本悌二郎君
俵孫一君
吉田磯吉君
飯塚春太郎君
關矢孫一君
望月小太郎君
森田茂君
平沼亮三君
中野寅吉君
小野寅吉君

大津淳一郎君
宮島幹之助君
手代木隆吉君
畔田明君
櫻內幸雄君
鹽田團平君
佐竹庄七君
武富濟君
兒玉右二君
小島證作君
土屋清三郎君
横山勝太郎君
小橋一太君
平田民之助君
井本常作君

栗延敬太郎君
海原清平君
長田桃藏君
熊谷五右衞門君
西村丹治郎君
岡崎邦輔君
井出繁三郎君
中林友信君
米原於菟男君
室木彌次郎君
山田又司君
池田泰親君
林田龜太郎君
金澤安之助君
藤澤幾之輔君

第九部

河崎助太郎君　樋口秀雄君
松本忠雄君　西岡竹次郎君
奥村千藏君　工藤十三雄君
元田肇君　岡部次郎君
赤間嘉之吉君　奥野小四郎君
山本芳治君　清水市太郎君
岡本實太郎君　齋藤金吾君
小橋藻三衛君　建部遯吾君
佐々木長治君　工藤鐵男君
中村四郎兵衛君　廣岡宇一郎君
榊田清兵衛君　下元鹿之助君
菅原英伍君　高木音藏君
猪野毛利榮君　佐藤富十郎君
中野正剛君　關直彥君
吉良元夫君
水戸豐吉君
折原巳一郎君
戸田由美君
横山一格君
野田俊作君
寺田市正君
高橋元四郎君
前田兼寶君
石黒大次郎君
小池仁郎君
岩切重雄君
町田忠治君
筒井民次郎君

宮崎松次郎君　清瀬一郎君
佐藤重遠君　生方大吉君
齋藤珪次君　山崎達之輔君
高井商二君　西澤定吉君

沖繩縣第二區選出議員

（備考）議長副議長ハ部屬ニ入ラス第一部乃至第三部ハ五十二人第四部以下各五十一人

部長及理事ノ互選

議長ハ抽籤ニ依リ玆ニ議員ノ部屬定マリタルヲ以テ是ヨリ各部ニ於テ部長及理事ノ互選ヲ行ヒ其ノ結果ヲ報告セラレムコトヲ望ム旨及部員ノ氏名ハ例ニ依リ印刷ノ上各控室ニ配付スヘキ旨ヲ告ケ暫時休憩ヲ宣告ス時ニ午前十時三十八分ナリ

○

議員參集

各議員ハ午前十一時十五分再度議場ニ參集ス

部長及理事ノ互選ノ結果

議長ハ書記官ヲシテ部長及理事互選ノ結果ヲ報告セシムル旨ヲ告ク

部長及理事互選ノ結果左ノ如シ

第一部

部長　本多貞次郎君　理事　木村小左衛門君

第二部　部長　竹原樸一君　理事　小林彌七君
第三部　部長　箕浦勝人君　理事　山枡儀重君
第四部　部長　宮本逸三君　理事　原惣兵衛君
第五部　部長　植場平君　理事　大麻唯男君
第六部　部長　加藤政之助君　理事　杉浦武雄君
第七部　部長　則元由庸君　理事　木暮正一君
第八部　部長　岡崎邦輔君　理事　關矢孫一君
第九部

本院成立
成立通牒
開院式期
日ノ通知
散會

部長關直彦君　理事佐々木長治君

議長ハ是ニテ本院ハ成立シタルニ依リ其ノ旨政府及貴族院ニ通知スル旨及開院式ハ御日取仰出サレ次第公報ヲ以テ通知スル旨ヲ告ケ散會ヲ宣告ス時ニ午前十一時十七分ナリ

衆議院議事錄

第五十卷　第二

衆議院議事錄第五十卷　第二

大正十三年十二月二十六日(金曜日)

本日第五十回帝國議會開院ノ式ヲ擧ケサセラルルニ付議長副議長及議員ハ午前十時議院ニ參集ス

午前十時五十二分　攝政殿下貴族院ヘ行啓便殿ニ於テ議長副議長及書記官長ニ謁見ヲ賜フ畢テ議長副議長議員書記官長及書記官ハ式場ヘ參列ス

殿下式場ヘ臺臨左ノ　勅語ヲ賜フ

朕茲ニ帝國議會開院ノ式ヲ行ヒ貴族院及衆議院ノ各員ニ告ク

帝國ト締盟各國トノ交際ハ益〻親厚ヲ加フ朕深ク之ヲ欣フ

朕ハ國務大臣ニ命シテ大正十四年度豫算案及各般ノ法律案ヲ帝國議會ニ提出セシム卿等克ク朕カ意ヲ體シ和衷審議以テ協贊ノ任ヲ竭サムコトヲ望ム

式訖リ午前十一時十六分還啓

午前十一時二十四分開議

議長、副議長及議員參集
行啓
謁見
參列
式場臺臨
勅語
還啓
開議

議長柏谷義三君　書記官長中村藤兵衛君著席

開院式勅語奉答文會議

議長ハ本日ヲ以テ第五十回帝國議會開院ノ式ヲ擧ケサセラレ　勅語ヲ賜リタルニ依リ是ヨリ奉答文ノ會議ヲ開ク旨ヲ宣告ス

起草委員ノ數及其ノ選擧方法

議長ハ院議ニ諮ヒ奉答文ハ先例ニ依リ起草委員ヲ設ケテ之ヲ起草セシムルコトトシ其ノ委員ノ數ハ十八名トシ議長ニ於テ之ヲ指名スル旨ヲ宣告シ直ニ左ノ委員ヲ指名ス

委員氏名

箕浦勝人君　加藤政之助君　田中善立君
荒川五郎君　川崎安之助君　建部遯吾君
原田十衞君　長峰與一君　植場平君
櫻内幸雄君　本多貞次郎君　小久保喜七君
渡邊祐策君　廣瀬爲久君　木戸豐吉君
長岡外史君　林田龜太郎君　河崎助太郎君

委員參集

議長ハ右指名シタル委員諸君ハ直ニ交渉室ニ參集シ委員長及理事ノ互選ヲ行ヒ引續キ起草ニ著手セラレムコトヲ望ム旨ヲ告ケ暫時休憩ヲ宣告ス

休憩

時ニ午前十一時二十九分ナリ

開議

午前十一時四十四分開議

委員長報告

議長ハ休憩前ニ引續キ會議ヲ開ク旨ヲ宣告ス

議長ハ起草委員長ノ報告ヲ求ム

起草委員長箕浦勝人君ハ起草委員會ノ經過及結果ニ付左ノ報告ヲ爲ス

起草委員ハ直ニ委員長及理事ノ互選ヲ行ヒ引續キ會議ヲ開キ左ノ奉答文案ヲ起草シタリ

奉答文案

〔委員長朗讀〕

恭ク惟ニ

陛下茲ニ第五十回帝國議會開院ノ盛式ヲ擧ケサセラレ　攝政殿下台臨優渥ナル　聖詔ヲ賜フ臣等感激ノ至ニ勝ヘス臣等愼重審議協贊ノ任ヲ竭シ上

陛下ノ聖旨ニ對ヘ下國民ノ委託ニ酬ムコトヲ期ス衆議院議長臣柏谷義三誠恐誠惶謹テ奏ス

採決

議長ハ右委員長ノ朗讀シタル奉答文案ニ異議ナキトキハ敬意ヲ表スル爲

起立

全會一致可決

捧呈手續

午前開會

起立ヲ求ムル旨ヲ告ク

〔總員起立〕

議長ハ奉答文案ハ全會一致之ヲ可決シタル旨ヲ宣告ス

議長ハ奉答書ハ宮中ノ御都合ヲ伺ヒ之ヲ捧呈スル旨及明日ハ先例ニ依リ午前十時ヨリ會議ヲ開ク旨ヲ告ケ書記官ヲシテ左ノ如ク當日ノ議事日程ヲ朗讀セシム

衆議院議事日程　第一號　大正十三年十二月二十七日(土曜日)

午前十時開議

第一　全院委員長ノ選擧

第二　常任委員ノ選擧

散會

議長ハ散會ヲ宣告ス時ニ午前十一時四十七分ナリ

應召議員

昨二十五日召集ニ應シタル議員ノ氏名左ノ如シ

大阪府第三區選出　清瀬一郎君

兵庫縣第一區選出　砂田重政君

本日召集ニ應シタル議員ノ氏名左ノ如シ

大阪府第六區選出　森田政義君

兵庫縣第三區選出　中馬輿丸君

愛知縣第九區選出　清水市太郎君

靜岡縣第十區選出　小泉策太郎君

岐阜縣第三區選出　武藤嘉門君

福島縣第七區選出　中野寅吉君

秋田縣第一區選出　田中隆三君

富山縣第六區選出　石原正太郎君

岡山縣第七區選出　湛增庸一君

高知縣第二區選出　濱口雄幸君

高知縣第二區選出　大石大君

茨城縣第二區選出　河野正義君

靜岡縣第四區選出　平野光雄君

巖手縣第六區選出　志賀和多利君

大分縣第六區選出　元田肇君
鹿兒島縣第三區選出　中村嘉壽君

衆議院議事錄

第五十卷　第三

衆議院議事錄第五十卷　第三

大正十三年十二月二十七日(土曜日)

午前十時十九分開議

議長粕谷義三君　書記官長中村藤兵衞君著席

國務大臣ノ出席左ノ如シ

國務大臣　横田千之助君

司法大臣

議事日程　第一號

第一　全院委員長ノ選擧

第二　常任委員ノ選擧

日程追加

貴族院制度ノ改革ニ關スル緊急質問(山本悌二郎君提出)

議長ハ書記官ヲシテ左ノ報告ヲ爲サシム

一　議員ノ異動左ノ如シ

高知縣第三區選出議員傍士定治君死去ニ付其ノ補闕トシテ宇田友四郎君當選セラレタリ

沖繩縣第二區選出議員手塚正次君死去セラレタリ

一　議員ヨリ提出セラレタル議案左ノ如シ

市町村義務教育費國庫負擔法中改正法律案

提出者　床次竹二郎君　元田肇君　川原茂輔君　高橋光威君　吉植庄一郎君　木下謙次郎君　田中隆三君　小橋一太君　松浦五兵衞君　廣岡宇一郎君　上埜安太郎君　松田源治君　三輪市太郎君　中村啓次郎君　成田榮信君　則元由庸君　鳩山一郎君　武藤山治君　鷲野米太郎君　森田金藏君　菊池謙二郎君　石坂豐一君　齋藤藤四郎君

市町村義務教育費國庫負擔法中改正法律案

提出者　增田義一君　浦山助太郎君　杉宜陳君

金瑤勳章年金令改正ニ關スル建議案

提出者　中林友信君　福井甚三君　井坂豐光君　植場平君　池田泰親君　高見之通君　向井倭雄君　兼田秀雄君　原惣兵衞君　熊谷五右衞門君　牧山耕藏君

柳津小出間及只見古町間鐵道速成ニ關スル建議案

提出者　中野寅吉君　關矢孫一君

武道普及ニ關スル建議案

提出者　田中善立君　金澤安之助君

（以上十二月二十六日提出）

一　去二十四日貴族院ヨリ同院成立シタル旨ノ通牒ヲ受領セリ

〔左ノ報告ハ朗讀ヲ經サルモ參照ノ爲茲ニ掲載ス〕

一　去二十四日内閣總理大臣ヨリ左ノ通發令アリタル旨ノ通牒ヲ受領セリ

内閣書記官長　江木翼

内閣拓殖局長　濱田恒之助

法制局長官　塚本清治

朝鮮總督府政務總監　下岡忠治

朝鮮總督府財務局長　草間秀雄

臺灣總督府總務長官　後藤文夫

臺灣總督府財務局長　阿部浧

關東廳内務局長　廣瀬直幹

關東廳事務官　西山左内

樺太廳長官　昌谷彰

南洋廳長官　横田鄕助

政府委員被仰付

外務政務次官　中村巍

外務參與官　永井柳太郎

外務省條約局長　山川端夫

外務書記官　山崎次郎

外務省所管事務政府委員被仰付

内務政務次官　片岡直溫

内務參與官　鈴木富士彌

内務省地方局長　潮惠之輔

内務書記官　赤木朝治

内務省所管事務政府委員被仰付

大藏政務次官　早速整爾

大藏參與官　三木武吉
大藏省主計局長　河田烈
大藏書記官　佐野正次
大藏書記官　川越丈雄

大藏省所管事務政府委員被仰付

陸軍政務次官　關和知
陸軍參與官　川崎克
陸軍主計總監　三井清一郎
陸軍中將　畑英太郎
陸軍一等主計正　深澤清吉

陸軍省所管事務政府委員被仰付

海軍政務次官　秦豐助
海軍參與官　菅原傳
海軍主計中將　深水貞吉
海軍少將　小林躋造

海軍主計大佐　刑部齊

海軍省所管事務政府委員被仰付

司法政務次官　熊谷直太
司法參與官　岩崎幸治郎

司法省所管事務政府委員被仰付

文部政務次官　鈴置倉次郎
文部參與官　河上哲太
文部書記官　關屋龍吉
文部省普通學務局長　窪田治輔

文部省所管事務政府委員被仰付

農商務政務次官　三土忠造
農商務參與官　堀切善兵衛
農商務書記官　戶田保忠

農商務省所管事務政府委員被仰付

遞信政務次官　古島一雄

遞信參與官　植原悅二郎
遞信省經理局長　最所文二

遞信省所管事務政府委員被仰付

鐵道政務次官　俵孫一
鐵道參與官　古屋慶隆
鐵道參與官　八田嘉明
鐵道省建設局長　後藤佐彥
鐵道省工務局長　十河信二
鐵道省經理局長

鐵道省所管事務政府委員被仰付

一　昨二十六日委員長及理事互選ノ結果左ノ如シ

開院式　勅語奉答文起草ノ件委員

委員長　箕浦勝人君
理事　小久保喜七君

開議
議長參內

議長ハ會議ヲ開ク旨ヲ宣告ス

議長ハ昨日ノ決議ニ係ル奉答書捧呈ノ爲參內ヲ爲ス旨ヲ告ケ竝副議長ハ

休憩

病氣ノ爲議長席ニ著クコト能ハサルニ付議長參內ノ間休憩ヲ爲ス旨ヲ宣告ス時ニ午前十時二十二分ナリ

○

再度開議

午後一時二十九分開議

奉答書捧呈顚末報告

議長ハ休憩前ニ引續キ會議ヲ開ク旨ヲ宣告シ且奉答書捧呈ノ顚末ヲ報告スヘキ旨ヲ告ク

議長ハ本日午前十一時參殿狩ノ間ニ於テ　攝政殿下ニ拜謁ヲ賜ハリ御前ニ進ミテ奉答書ヲ捧讀シ之ヲ捧呈シタルニ之ニ對シ　勅語ヲ賜ハリタル旨ヲ告ケ之ヲ捧讀ス

（總議員起立）

勅語

朕衆議院ノ深厚ナル敬禮ヲ嘉ス

作間耕逸君ハ左ノ動議ヲ提出ス

休憩ノ動議

此ノ際休憩ヲ爲シ尚休憩中定刻ヲ過クルトキハ會議時間ヲ延長スヘシ

定規ノ贊成

議長ハ右動議ニハ定規ノ贊成アル旨ヲ告ク

反對意見

中村啓次郎君ハ右動議ニ對シ反對ノ意見ヲ述フ

採決　議長ハ右動議ニ付採決ヲ爲ス旨ヲ告ケ左ノ表決ヲ採ル

表決　作間耕逸君提出ノ動議ヲ採用スヘシ

動議可決　議長ハ起立者多數ナル旨仍テ動議ハ可決セラレタルニ依リ休憩ヲ爲ス旨ヲ宣告ス時ニ午後一時三十四分ナリ

休憩　○

三度開議　午後六時五十二分開議

議事進行ニ關スル發言　議長ハ休憩前ニ引續キ會議ヲ開ク旨ヲ宣告ス

中村啓次郎君及伊坂秀五郎君ハ孰レモ議事進行ニ關スル發言ヲ求メ再度ノ休憩ニ付議長ノ所信ヲ問フ

議長應答　議長ハ夫々右ニ對スル應答ヲ爲ス

日程第一全院委員長ノ選舉　○第一　全院委員長ノ選舉

選舉手續ニ關スル注意　議長ハ議事日程第一全院委員長ノ選舉ヲ行フ旨ヲ宣告ス

議長ハ全院委員長選舉ノ手續ハ總テ先例ニ依ルヘキ旨及投票ハ無名投票ニシテ各議席ニ配付シタル投票用紙ニ被選者一名ノ氏名ヲ記載シ木札ノ名刺ヲ添ヘテ携帶セラレムコトヲ望ム旨ヲ述ヘ氏名點呼ヲ行ハシム

氏名點呼　（書記官氏名ヲ點呼シ議員登壇投票ス）

投票函閉鎖及開匣　議長ハ投票漏ナシト認メ投票函ノ閉鎖——開匣ヲ命シ書記官ヲシテ投票及名刺ノ數ヲ計算セシム

投票及名刺數計算　議長ハ投票總數ハ三百七十二ニシテ名刺ノ數ト符合スル旨ヲ宣告シ其ノ過半數ハ百八十七ナル旨ヲ告ケ投票ノ點檢ヲ命ス

投票總數名刺數ト符合

無效投票　議長ハ投票中本院議員ニ非サル者ノ氏名ヲ書キタルモノ二アリ先例ニ依リ之ヲ無效ト爲ス旨ヲ宣告シ書記官長ヲシテ選舉ノ結果ヲ報告セシム即チ左ノ如シ

選舉ノ結果

三百三十點　佐々木平次郎君

五　點　横田千之助君

二　點　尾崎行雄君

二　點　中野正剛君

一　點　一柳仲次郎君

一　點　加藤政之助君

一　點　高橋是清君

十四點　長岡外史君

二　點　若宮貞夫君

三　點　増田義一君

二　點　山本厚三君

一　點　岡田忠彦君

一　點　田中萬逸君

一　點　中原德太郎君

一　黙　福井甚三君　一　黙　有馬頼寧君
一　黙　菊池謙二郎君　一　黙　牧山耕藏君
外無效投票二

〔參照〕

〔全院委員長投票者氏名左ノ如シ〕

一柳仲次郎君　井本常作君　石川安次郎君
石塚三郎君　石黒大次郎君　飯塚春太郎君
早速整爾君　服部英明君　原脩次郎君
橋本喜造君　濱口雄幸君　西英太郎君
戸田由美君　戸澤民十郎君　中馬與丸君
大津淳一郎君　太田信治郎君　小野重行君
岡本實太郎君　奥村千藏君　片岡直溫君
川崎安之助君　川崎克君　河波荒次郎君
加藤政之助君　加藤鯛一君　加藤六藏君
加藤十四郎君　金澤安之助君　金田平兵衞君

神谷彌平君　神田正雄君　神部爲藏君
橫山勝太郎君　橫山金太郎君　橫山一格君
吉川吉郎兵衞君　吉原義雄君　吉田磯吉君
賴母木桂吉君　武內作平君　武富濟君
田中萬逸君　田中善立君　高木益太郎君
高木正年君　高田耘平君　高橋元四郎君
谷口宇右衞門君　谷口源十郎君　俵孫一君
永田善三郎君　永井柳太郎君　中原德太郎君
中村貞吉君　中谷貞賴君　中野寅吉君
中野正剛君　中野實君　村上國吉君
村上紋四郎君　村山喜一郎君　生方大吉君
內ヶ崎作三郎君　野村嘉六君　黑田重兵衞君
栗延敬太郎君　工藤鐵男君　八並武治君
山宮藤吉君　山枡儀重君　山道襄一君
山田助作君　山田道兄君　山本勝次君

山本厚三君　丸山五郎君
町田忠治君　降旗元太郎君
藤澤幾之輔君　深井功君
小島證作君　小寺謙吉君
小山松壽君　木檜三四郎君
河野正義君　近藤重三郎君
紺野九右衞門君　手代木隆吉君
淺賀長兵衞君　阿由葉勝作君
青木知四郎君　安達謙藏君
蟻川五郎作君　佐竹庄七君
佐藤實君　齋藤仁太郎君
齋藤金吾君　澤田利吉君
由谷義治君　三橋四郎次君
三好榮次郎君　箕浦勝人君
清水留三郎君　鹽田團平君

松本忠雄君　平沼亮三君
古屋慶隆君　樋口秀雄君
藤井敬愼君　望月小太郎君
小島七郎君　關俊吉君
小池仁郎君　鈴木富士彌君
河野曉君　磯部尙君
寺島權藏君　石井謹吾君
淺川浩君　飯村五郎君
荒井建三君　八田宗吉君
作間耕逸君　西方利馬君
佐藤球三郎君　大竹謙治君
柵瀨軍之佐君　小川平吉君
三木武吉君　渡邊三伍君
宮崎松次郎君　笠原忠造君
信太儀右衞門君　吉田眞策君

重松重治君　廣瀨德藏君
平川松太郎君　平野光雄君
比佐昌平君　森田茂君
粟山博君　關矢孫一君
杉浦武雄君　鈴置倉次郎君
菅原英伍君　菅村太事君
岩崎幸治郎君　岩崎勳君
石井三郎君　今井健彥君
井上敬之助君　伊澤平左衞門君
秦豐助君　西澤定吉君
堀切善兵衞君　長田桃藏君
岡田伊太郎君　岡崎邦輔君
若尾幾太郎君　小野義一君
兼松寅太郎君　加藤知正君
吉津度君　河上哲太君

竹原樸一君　竹內友治郎君　田邊七六君
田中定吉君　高井商二君　高山長幸君
高橋熊次郎君　高木音藏君　土屋清三郎君
中島守利君　中村巍君　中村清造君
武藤金吉君　內田信也君　內野辰次郎君
野田卯太郎君　野田俊作君　來栖七郎君
熊谷巖君　熊谷直太君　黑住成章君
矢野玆吉君　山本悌二郎君　山本条太郎君
山口義一君　山口恒太郎君　山口政二君
山內範造君　山下谷次君　山崎達之輔君
前田米藏君　松本眞平君　松山常次郎君
松實喜代太君　二木洵君　藤田胸太郎君
藤田包助君　古川清君　木暮正一君
小久保喜七君　小泉策太郎君　神崎勳君
青木精一君　赤間嘉之吉君　東武君

安藤正純君　有馬賴寧君　齋藤珪次君
榊原經武君　佐々木春作君　坂井大輔君
木戸豐吉君　宮崎三之助君　宮本邁三君
三善清之君　三土忠造君　志賀和多利君
鵜居哲君　望月圭介君　瀨沼伊兵衞君
鈴木隆君　菅原傳君　隅田豐吉君
林田龜太郎君　濱田國松君　西村丹治郎君
星島二郎君　土井權大君　大口喜六君
大內暢三君　高草美代藏君　田崎信藏君
植原悅二郎君　古島一雄君　秋田清君
湯淺凡平君　關直彥君　砂田重政君
井坂豐光君　井口延次郎君　井上虎治君
井出繁三郎君　池田龜治君　池田泰親君
伊坂秀五郎君　岩切重雄君　禰苗代君
鳩山一郎君　原夫次郎君　原田佐之治君

濱口吉兵衞君　星　廉平君
堀　喜幸君　床次竹二郎君
東郷　實君　折原巳一郎君
小島善作君　大國榮三郎君
大石　大君　奥野小四郎君
川原茂輔君　河崎　清君
加藤久米四郎君　柏田忠一君
兼田秀雄君　米原於菟男君
吉植庄一郎君　吉松忠敬君
高橋光威君　高見之通君
丹下茂十郎君　谷原　公君
土屋　興君　津崎尚武君
中村四郎兵衞君　中村嘉壽君
中林友信君　永井作次君
成田榮信君　植場平君

本多貞次郎君　上原好雄君
富田愿之助君　倉元要一君
陣　軍吉君　藏園三四郎君
小野寅吉君　前田兼寶君
大麻唯男君　牧野良三君
川口義久君　福井甚三君
加藤鐐五郎君　小橋一太君
神村吉郎君　安保庸三君
吉木　陽君　青山憲三君
高木第四郎君　榊田清兵衞君
田中隆三君　木下謙次郎君
筒井民次郎君　宜保成晴君
中村啓次郎君　岸本賀昌君
中山貞雄君　志波安一郎君
向井倭雄君　清水長郷君
森　肇君　平田民之助君
磯部保次君　井上雅二君
西岡竹次郎君　石坂豐一君
本田義成君　堀田義次郎君

浦野謙朗君　上埜安太郎君
則元由庸君　工藤十三雄君
熊谷五右衞門君　栗林五朔君
前田房之助君　牧山耕藏君
牧野良三君　松田源治君
福井甚三君　小泉辰之助君
小橋一太君　寺田市正君
安保庸三君　櫻内幸雄君
青山憲三君　吉良元夫君
榊田清兵衞君　三輪市太郎君
木下謙次郎君　清水市太郎君
宜保成晴君　森田政義君
岸本賀昌君　今里準太郎君
志波安一郎君　坂東幸太郎君
清水長郷君　堀田義次郎君
平田民之助君
井上雅二君
石坂豐一君
本田義成君

岡田忠彦君　岡田溫君　小川鄉太郎君
若宮貞夫君　若尾璋八君　堤清六君
永田新之允君　武藤嘉門君　浦山助太郎君
畔田明君　山口左一君　山本愼平君
松山兼三郎君　小屋光雄君　秋田寅之介君
齋藤藤四郎君　佐藤潤象君　佐々木平次郎君
平井光三郎君　森蠹祖君　杉宜陳君
福田五郎君　小林彌七君　古林喜代太君
猪野毛利榮君　湛增庸一君　菊池謙二郎君

日程第二　常任委員ノ選擧

○第二　常任委員ノ選擧

議長ハ議事日程第二常任委員ノ選擧ヲ行フ旨ヲ宣告ス

議長ハ常任委員ノ選擧ハ議員各部室ニ參集シテ之ヲ行ヒ其ノ結果ヲ議長ニ報告セラレムコトヲ望ム旨ヲ告ケ暫時休憩ヲ宣告ス時ニ午後七時五十二分ナリ

○

午後八時三十八分開議

議長ハ休憩前ニ引續キ會議ヲ開ク旨ヲ宣告シ書記官ヲシテ常任委員選擧ノ結果ヲ報告セシム

一　常任委員選擧ノ結果左ノ通當選セラレタリ

豫算委員

第一部

中原德太郎君　河野正義君　淺川浩君
中村啓次郎君　松田源治君　千葉宮次郎君
松山兼三郎君

第二部

中馬興丸君　木檜三四郎君　三橋四郎次君
藤川清助君　東武君　杉宜陳君
岡田溫君

第三部

中野實君　紺野九右衞門君　隅田豐吉君

第七部

小野義一君
中村清造君

第四部

村上國吉君
松本眞平君
高草美代藏君

第五部

松田三德君
竹內友治郎君
砂田重政君

第六部

杉浦武雄君
加藤鎌五郎君
小川平吉君

安藤正純君　　鳩居哲君

陣軍吉君　　西方利馬君
宮本邁三君　　有馬賴寧君

吉植庄一郎君　　柏田忠一君
秋田寅之介君　　大口喜六君

加藤政之助君　　神田正雄君
梅田寬一君　　藤澤萬九郎君

谷口宇右衞門君
三好榮次郎君
本田義成君

第八部

山田道兄君
伊坂秀五郎君
土屋清三郎君

第九部

樋口秀雄君
中野正剛君
清瀨一郎君

決算委員

第一部

山本厚三君
青柳郁次郎君

棚瀨軍之佐君　　田中萬逸君
高木第四郎君　　平田民之助君

平沼亮三君　　大園榮三郎君
熊谷五右衞門君　　井出繁三郎君

建部遯吾君　　町田忠治君
奧野小四郎君　　岩切重雄君

倉元要一君　　沼田嘉一郎君
山口左一君

第二部

生田和平君
藤田胸太郎君

第三部

永田善三郎君
瀬沼伊兵衞君

第四部

太田信治郎君
堀田義次郎君

第五部

大濱忠三郎君
永井作次君

第六部

小島七郎君
青木精一君

坂梨哲君　細梅三郎君
田崎信藏君

谷原公君　富田愿之助君
齋藤藤四郎君

井上虎治君　金光庸夫君
土居通憲君

村山喜一郎君　川崎安之助君
上原好雄君

池田龜治君　古川清君
森龍祖君

第七部

小西和君
加藤知正君

第八部

藤井敬愼君
河崎清君

第九部

戸田由美君
宮崎松次郎君

懲罰委員

第一部

中野猪之助君

第二部

山本勝次君

第三部

野村治三郎君　松實喜代太君
湯淺凡平君

山田又司君　佐竹庄七君
高井商二君

横山一格君　岡本實太郎君
生方大吉君

志賀和多利君　星島二郎君

佐々木春作君　吉田眞策君

第一部 請願委員

由谷義治君　井坂豐光君　清水長郷君

第四部

松井郡治君　原夫次郎君　丹下茂十郎君

第五部

關俊吉君　津崎尚武君　山口改二君

第六部

麓純義君　石井三郎君　平井光三郎君

第七部

齋藤隆夫君　河波荒次郎君　浦野謙朗君

第八部

手代木隆吉君　武富濟君　畔田明君

第九部

佐藤富十郎君　坂井大輔君　板野友造君

第二部

蟻川五郎作君　福井甚三君　山下谷次君

浦山助太郎君　高島兵吉君

村上紋四郎君　吉村伊助君　志波安一郎君

飯村五郎君　松本君平君

第三部

土生彰君　川口義久君　前田房之助君

兼松寅太郎君　八田宗吉君

第四部

今井健彦君　岡田伊太郎君　山本愼平君

小屋光雄君　土井權大君

第五部

吉川吉郎兵衞君　神部爲藏君　宮崎友太郎君

中山貞雄君　青山憲三君

第六部

加藤十四郎君　小野重行君　近藤重三郎君

佐藤球三郎君　高木正年君

第七部

比佐昌平君　小泉辰之助君　神崎勳君

二木洵君　木暮正一君

第八部

荒井建三君　栗延敬太郎君　飯塚春太郎君

長田桃藏君　坂東幸太郎君

第九部

下元鹿之助君　關矢孫一君　吉良元夫君

小野寅吉君　高木音藏君

散會後委員長及理事互選

日程追加ノ動議

議長ハ常任委員ニ當選セラレタル諸君ハ散會後各委員室ニ參集シ委員長及理事ノ互選ヲ行ヒ其ノ結果ヲ議長ニ報告アラムコトヲ望ム旨ヲ告ク

岩崎勳君ハ左ノ動議ヲ提出ス

茲ニ議事日程ヲ追加シ山本悌二郎君提出貴族院制度改革ニ關スル緊急

動議採用

質問ヲ許可スヘシ

內閣總理大臣出席要求ノ動議趣旨辯明

議長ハ院議異議ナキヲ認メ右動議ヲ採用スル旨ヲ宣告ス

松田源治君ハ議事進行ニ關スル發言ヲ求メ左ノ動議ヲ提出シ其ノ趣旨辯明ヲ爲ス

動議

此ノ際內閣總理大臣ノ出席ヲ求ムヘシ

靜肅注意

(此ノ時作間耕逸君發言ヲ爲シタルモ議場騷然)

採決表決

議長ハ靜肅ノ注意ヲ爲シ且松田君ノ動議ニ對シテハ作間君ノ反對ノ意見アルカ故ニ採決ヲ爲ス旨ヲ宣告シ左ノ表決ヲ取ル

靜肅注意

松田源治君提出ノ動議ヲ採用スヘシ

異議ノ申立記名投票

議長ハ靜肅ノ注意ヲ爲シ且起立少數ナルニ依リ動議ハ否決セラレタル旨ノ宣告ヲ爲ス

靜肅注意

議長ハ右宣告ニ對シ異議ノ申立アルニ依リ記名投票ヲ以テ採決ヲ爲ス旨ヲ宣告ス

投票ニ關スル注意

議長ハ靜肅ノ注意ヲ爲ス

閉鎖

議長ハ投票ニ關スル注意ヲ爲シ次テ閉鎖ヲ命シ氏名點呼ヲ行ハシム

氏名點呼

（書記官氏名ヲ點呼シ議員登壇投票ス）

閉鎖開匣

議長ハ投票漏ナシト認メ投票函ノ閉鎖――開匣――開鎖ヲ命シ書記官ヲシテ投票ノ數ヲ計算セシム

開鎖投票計算

投票ノ結果報告

議長ハ書記官長ヲシテ投票ノ結果ヲ報告セシム

投票總數　三百五十二

可トスル者　百二十四

否トスル者　二百二十九

動議否決

議長ハ右ノ結果松田君ノ動議ハ否決セラレタル旨ヲ宣告ス

投票者ノ氏名

〔參照〕

松田源治君ノ動議ヲ可トスル議員ノ氏名左ノ如シ

土屋清三郎君　井坂豐光君　井口延次郎君

井上虎治君　井出繁三郎君　池田龜治君

池田泰親君　伊坂秀五郎君　石原正太郎君

岩切重雄君　禱苗代君　鳩山一郎君

原夫次郎君　原田佐之治君　濱口吉兵衞君

本多貞次郎君　星廉平君　堀喜幸君

富田愿之助君　床次竹二郎君　東郷實君

陣軍吉君　折原巳一郎君　小島善作君

小野寅吉君　大園榮三郎君　大石大君

大麻唯男君　奥野小四郎君　川原茂輔君

川口義久君　河崎清君　加藤久米四郎君

加藤鐐五郎君　柏田忠一君　兼田秀雄君

神村吉郎君　米原於蒐男君　吉植庄一郎君

吉木陽君　吉松忠敬君　高橋光威君

高木第四郎君　高見之通君　丹下茂十郎君

田中隆三君　谷原公君　土屋興君

筒井民次郎君　津崎尚武君　中村四郎兵衞君

中村啓次郎君　中村嘉壽君　中林友信君

中山貞雄君　永井作次君　成田榮信君

向井倭雄君　植場平君　浦野謙朗君

上原好雄君　上埜安太郎君
則元由庸君　倉元要一君
熊谷五右衞門君　藏園三四郎君
前田房之助君　前田兼寶君
牧野良三君　松浦五兵衞君
福井甚三君　麓純義君
小橋一太君　古林新治君
青山憲三君　木下謙次郎君
岸本賀昌君　宜保成晴君
志波安一郎君　志村清右衞門君
清水長郷君　廣岡宇一郎君
森田政義君　森肇君
磯部保次君　坂東幸太郎君
本田義成君　堀田義次郎君
小川郷太郎君　若宮貞夫君

梅田寛一君
工藤十三雄君
栗林五朔君
牧山耕藏君
松田源治君
小泉辰之助君
寺田市正君
吉良元夫君
三輪市太郎君
清水市太郎君
平田民之助君
井上雅二君
西岡竹次郎君
岡田忠彦君
若尾璋八君

堤清六君　永田新之允君
畔田明君　山口左一君
松山兼三郎君　秋田寅之介君
佐藤潤象君　佐々木平次郎君
森矗昶君　杉宜陳君
猪野毛利榮君　田淵豐吉君
堤康次郎君　菊池謙二郎君

松田源治君ノ動議ヲ否トスル議員ノ氏名左ノ如シ

一柳仲次郎君　井本常作君
石塚三郎君　石黒大次郎君
早速整爾君　服部英明君
橋本喜造君　西英太郎君
戸澤民十郎君　中馬與丸君
太田信治郎君　小野重行君
奥村千藏君　川崎安之助君

浦山助太郎君　石川安次郎君
山本愼平君　飯塚春太郎君
齋藤藤四郎君　原脩次郎君
平井光三郎君　戸田由美君
古林喜代太君　大津淳一郎君
湛增庸一君　岡本實太郎君
川崎克君

河波荒次郎君　加藤鯛一君
加藤政之助君　加藤六藏君　加藤十四郎君　金澤安之助君
金田平兵衞君　神田正雄君
神谷彌平君　神部爲藏君　橫山勝太郎君　橫山金太郎君
橫山一格君　吉川吉郎兵衞君　吉原義雄君
吉田磯吉君　賴母木桂吉君　賴母木武君
武富濟君　田中萬逸君　田中善立君
高田耘平君　高橋元四郎君　谷口宇右衞門君
谷口源十郎君　俵孫一君　永田善三郎君
永井柳太郎君　中原德太郎君　中村貞吉君
中谷貞賴君　中野寅吉君　中野正剛君
中野實君　村上國吉君　村上紋四郎君
村山喜一郎君　生方大吉君　內ヶ崎作三郎君
野村嘉六君　黑田重兵衞君　栗延敬太郎君
工藤鐵男君　八並武治君　山宮藤吉君

山枡儀重君　山田又司君　山田助作君
山田道兄君　山本勝次君　山本忠雄君
丸山五郎君　町田忠治君　古屋慶隆君
降旗元太郎君　藤澤幾之輔君　藤井敬愼君
小島證作君　小島七郎君　小寺謙吉君
小山松壽君　小池仁郎君　木檜三四郎君
河野正義君　河野曉君　近藤重三郎君
紺野九右衞門君　寺島權藏君　手代木隆吉君
淺賀長兵衞君　淺川浩君　阿由葉勝作君
青木知四郎君　荒井建三君　安達謙藏君
蟻川五郎作君　作間耕逸君　佐竹庄七君
佐藤實君　佐藤球三郎君　齋藤仁太郎君
齋藤金吾君　柵瀨軍之佐君　澤田利吉君
由谷義治君　三木武吉君　三橋四郎次君
三好榮次郎君　宮崎松次郎君　簑浦勝八君

清水留三郎君　信太儀右衛門君　鹽田團平君
重松重治君　廣瀬德藏君　平沼亮三君
平川松太郎君　平野光雄君　比佐昌平君
森田茂君　粟山博君　關矢孫一君
關俊吉君　杉浦武雄君　鈴木富士彌君
菅原英伍君　菅村太事君　磯部尙君
岩崎幸治郎君　岩崎勳君　石井謹吾君
石井三郎君　今井健彥君　飯村五郎君
井上敬之助君　伊澤平左衛門君　八田宗吉君
秦豐助君　西澤定吉君　西方利馬君
堀切善兵衛君　長田桃藏君　大竹謙治君
岡田伊太郎君　岡崎邦輔君　小川平吉君
小野義一君　若尾幾太郎君　渡邊伍君
加藤知正君　河上哲太君　吉津度君
吉田眞策君　竹原樸一君　竹內友治郎君

田中定吉君　高井商二君　高山長幸君
高橋熊次郎君　高木音藏君　中島守利君
中村巍君　中村清造君　武藤金吉君
內田信也君　內野辰次郎君　野田卯太郎君
野田俊作君　來栖七郎君　熊谷巖君
熊谷直太君　黑住成章君　矢野玆吉君
山本悌二郎君　山本条太郎君　山口義一君
山口恒太郎君　山口政二君　山內範造君
山下谷次君　山崎達之輔君　前田米藏君
松本眞平君　松山常次郎君　松實喜代太君
二木洵君　藤田包助君　木暮正一君
小久保喜七君　小泉策太郎君　神崎勳君
青木精一君　赤間嘉之吉君　東武君
有馬賴寧君　齋藤珪次君　榊原經武君
佐々木春作君　坂井大輔君　木戸豐吉君

木村政次郎君　宮崎三之助君　宮本逸三君
三善清之君　三土忠造君　志賀和多利君
鳩居哲君　望月圭介君　瀬沼伊兵衛君
鈴木隆君　菅原傳君　隅田豐吉君
秋田龜太郎君　濱田國松君　土井權大君
大口喜六君　大内暢三君　高草美代藏君
植原悅二郎君　小橋藻三衛君　古島一雄君
秋田清君　湯淺凡平君　關直彥君
砂田重政君　武藤嘉門君　福田五郎君
小林彌七君

議事進行ニ關スル發言

議長ハ高見之通君ノ議事進行ニ關スル發言ヲ許可スル旨ヲ告ケ高見君ハ松田君ノ動議ノ趣旨辯明後作間耕逸君ノ爲シタル發言ノ取消ヲ求ムル旨ヲ述ヘ作間君ハ之ニ對シ辯明ヲ爲ス

辯明

追加日程

○貴族院制度改革ニ關スル緊急質問(山本悌二郎君提出)

議長ハ山本悌二郎君提出ノ貴族院制度改革ニ關スル緊急質問ノ趣旨辯明ヲ許可スル旨ヲ告ク

緊急質問ノ趣旨辯明

緊急質問提出者山本悌二郎君ハ質問ノ趣旨ヲ辯明ス

靜肅注意

議長ハ右趣旨辯明中靜肅ノ注意ヲ爲ス

國務大臣ノ答辯

橫田國務大臣ハ右質問ニ對スル答辯ヲ爲ス

本會開會日委員會開會日會員長及理事互選日

議長ハ院議ニ諮ヒ本會期ニ於テモ先例ニ依リ緊急ノ場合ノ外議院會議ハ火曜日、木曜日、土曜日、委員會ハ月曜日、水曜日、金曜日ニ之ヲ開クヘク特別委員長及理事ノ互選ハ都合ニ依リ議院會議開會ノ日ニ於テモ之ヲ行ヒ尙質問ハ火曜日ニ於テ之ヲ爲スヘキ旨ヲ宣告ス

質問日

議長ハ院議ニ諮ヒ年末ニ際シタルヲ以テ例ニ依リ明二十八日ヨリ來ル大正十四年一月二十日迄休會ヲ爲ス旨ヲ宣告ス

年末年始ノ休會

次會議事日程公報通知

議長ハ次回ノ議事日程ハ公報ヲ以テ通知スル旨ヲ告ケ散會ヲ宣告ス

時ニ午後九時十四分ナリ

應召議員

本日召集ニ應シタル議員ノ氏名左ノ如シ

千葉縣第六區選出　土屋清三郎君
奈良縣第四區選出　八木逸郎君

滋賀縣第五區選出　堤　康次郎君
福井縣第一區選出　山本条太郎君
和歌山縣第四區選出　田淵豐吉君
德島縣第二區選出　原田佐之治君

衆議院議事錄

第五十卷　第四

衆議院議事錄第五十卷　第四

大正十四年一月二十二日(木曜日)

午後一時十一分開議

議長粕谷義三君　書記官長中村藤兵衞君著席

國務大臣及政府委員ノ出席左ノ如シ

國務大臣

內閣總理大臣　子爵加藤高明君

內務大臣　高橋是清君

農商務大臣　犬養毅君

遞信大臣　宇垣一成君

陸軍大臣　財部彪君

海軍大臣　男爵幣原喜重郎君

外務大臣　若槻禮次郎君

內務大臣　岡田良平君

文部大臣　仙石貢君

鐵道大臣

大藏大臣　濱口雄幸君
司法大臣　横田千之助君

政府委員

內閣書記官長　江木翼君
內閣拓殖局長　濱田恒之助君
法制局長官　塚本清治君
朝鮮總督府政務總監　下岡忠治君
朝鮮總督府財務局長　草間秀雄君
臺灣總督府總務長官　後藤文夫君
臺灣總督府財務局長　阿部浜君
關東廳內務局長　廣瀨直幹君
關東廳事務官　西山左內君
南洋廳長官　横田鄉助君
外務省條約局長　山川端夫君
外務書記官　山崎次郎君

內務政務次官　片岡直溫君
內務參與官　鈴木富士彌君
大藏政務次官　早速整爾君
大藏參與官　三木武吉君
大藏省主計局長　河田烈君
大藏書記官　佐野正次君
大藏書記官　川越丈雄君
陸軍參與官　川崎克君
陸軍主計總監　三井清一郎君
陸軍中將　畑英太郎君
陸軍一等主計正　深澤清吉君
海軍參與官　菅原傳君
海軍主計中將　深水貞吉君
海軍少將　小林躋造君
海軍主計大佐　刑部齊君

文部省普通學務局長　關屋龍吉君
文部書記官　窪田治輔君
農商務參與官　堀切善兵衞君
農商務書記官　戸田保忠君
遞信參與官　植原悅二郎君
遞信省經理局長　最所文二君
鐵道政務次官　俵孫一君
鐵道參與官　古屋慶隆君
鐵道省工務局長　後藤佐彦君
鐵道省經理局長　十河信二君

議事日程　第二號

第一　煙草專賣法中改正法律案(政府提出)　第一讀會
第二　右議案ノ審査ヲ付託スヘキ委員ノ選擧

議長ハ書記官ヲシテ左ノ報告ヲ朗讀セシム

一　政府ヨリ提出セラレタル議案左ノ如シ

煙草專賣法中改正法律案

大正十四年度歳入歳出總豫算案竝大正十四年度各特別會計歳入歳出豫算案

豫算外國庫ノ負擔トナルヘキ契約ヲ爲スヲ要スル件

（以上一月十九日提出）

一　議員ヨリ提出セラレタル議案左ノ如シ

（以上一月二十二日提出）

違警罪即決例中改正法律案
提出者　横山勝太郎君　作間耕逸君
淺賀長兵衞君　高木益太郎君

國幣中社角避彦神社再興ニ關スル建議案
提出者　倉元要一君　八並武治君

木次來島間鐵道速成ニ關スル建議案
（以上十二月二十七日提出）
提出者　原　夫次郎君　平田民之助君
櫻內幸雄君

木次落合間鐵道速成ニ關スル建議案
提出者　原　夫次郎君　平田民之助君
櫻內幸雄君

（以上一月二十二日提出）

決議案（鐵道ノ既定計畫遂行ノ件）
提出者　元田肇君　川原茂輔君
高橋光威君　吉植庄一郎君
木下謙次郎君　田中隆三君
榊田清兵衞君　松浦五兵衞君
廣岡宇一郎君　松田源治君
三輪市太郎君　中村啓次郎君

（以上一月十九日提出）

〔左ノ報告ハ朗讀ヲ經サルモ參照ノ爲茲ニ掲載ス〕

一　去十二月二十七日貴族院ヨリ同院ハ明二十八日ヨリ來大正十四年一月二十日迄休會ノ旨通牒ヲ受領セリ

一　去十二月二十七日委員長理事互選ノ結果左ノ如シ

豫算委員

委員長　町田忠治君
理事
鳩山一郎君　則元由庸君
成田榮信君　上埜安太郎君
小橋一太君

（以上一月十九日提出）

〔左ノ報告ハ朗讀ヲ經サルモ參照ノ爲茲ニ掲載ス〕

一　去十二月二十七日貴族院ヨリ同院ハ明二十八日ヨリ來大正十四年一月二十日迄休會ノ旨通牒ヲ受領セリ

一　去十二月二十七日委員長理事互選ノ結果左ノ如シ

豫算委員

委員長　町田忠治君
理事
田中萬逸君
木檜三四郎君
伊坂秀五郎君
岩切重雄君
土屋清三郎君
中村清造君

決算委員

委員長　湯淺凡平君　理事
- 岡田溫君
- 清瀨一郎君
- 太田信治郎君
- 沼田嘉一郎君
- 青柳郁次郎君
- 山口左一君
- 田崎信藏君

懲罰委員

委員長　齋藤隆夫君　理事
- 武富濟君
- 吉田眞策君
- 星島二郎君

請願委員

委員長　長田桃藏君　理事
- 荒井建三君
- 中山貞雄君
- 木暮正一君
- 坂東幸太郎君
- 高島兵吉君

一　昨二十一日衆議院規則第十五條但書ニ依リ議長ニ於テ議席ヲ左ノ通變更セリ

二二	高島兵吉君	二四	富永孝太郎君
二五	馬場義興君	二九	植原悅二郎君
三二	板野友造君	三三	大內暢三君
三四	土井權大君	三五	山本芳治君
三七	清瀨一郎君	三八	砂田重政君
四〇	小橋藻三衞君	四二	濱田國松君
四三	西村丹治郎君	四四	古島一雄君
四五	松本君平君	四六	林田龜太郎君
五〇	坂梨哲君	五一	兼松寅太郎君
五二	高井商二君	五三	河上哲太君

瀨沼伊兵衞君　五六
堀切善兵衞君　五八
生田和平君　六二
中村巍君　六四
赤間嘉之吉君　六九
秦豐助君　七一
吉津度君　七七
中島守利君　七九
志賀和多利君　八五
小泉策太郎君　一〇四
田中定吉君　一一三
竹原樸一君　一一五
齋藤珪次君　一一七
磯部尙君　一二二
來栖七郎君　一二四

藤川清助君　五七
今井健彥君　六一
青柳郁次郎君　六三
木暮正一君　六八
西澤定吉君　七〇
田邊七六君　七六
大竹謙治君　七八
黑住成章君　八四
山本桑太郎君　一〇三
粕谷義三君　一〇五
內野辰次郎君　一一四
伊澤平左衞門君　一一六
有馬賴寧君　一一八
加藤知正君　一二三
小野義一君　一二五

藤澤萬九郎君　一二六
廣瀨爲久君　一二九
西方利馬君　一三一
二木洵君　一三三
松山常次郎君　一三五
藤田胸太郎君　一三七
野田俊作君　一三九
宮崎三之助君　一四一
高橋熊次郎君　一四三
岩崎幸治郎君　一四六
岡田伊太郎君　一四八
菅原傳君　一五一
松實喜代太君　一五三
大濱忠三郎君　一五六
土屋清三郎君　一五八

濱口吉兵衞君　一二七
三善清之君　一三〇
木戸豐吉君　一三二
石井謹吾君　一三四
笠原忠造君　一三六
古川清君　一三八
細梅三郎君　一四〇
石井三郎君　一四二
坂井大輔君　一四四
靑木精一君　一四七
村山喜一郎君　一五〇
吉田眞策君　一五二
神崎勵君　一五四
熊谷直太君　一五七
中村清造君　一五九

一六〇　松本眞平君
一六二　手代木隆吉君
一六六　濱田精藏君
一六八　藤井敬愼君
一七〇　河野曉君
一七三　鈴木隆君
一七七　神部爲藏君
一七九　工藤鐵男君
一八二　武藤金吉君
一八四　前田米藏君
一八六　樋口秀雄君
一八八　森田茂君
一九一　横田千之助君
一九三　長田桃藏君
一九五　中野正剛君

一六一　榊原經武君
一六五　佐々木長治君
一六七　渡邊伍君
一六九　澤田利吉君
一七一　加藤鯛一君
一七四　熊谷巖君
一七八　廣瀨德藏君
一八一　望月圭介君
一八三　山內範造君
一八五　荒川五郎君
一八七　横山金太郎君
一八九　小山松壽君
一九二　三土忠造君
一九四　八田宗吉君
一九六　大島要三君

一九九　山道襄一君
二〇一　木村政次郎君
二〇三　山口政二君
二〇五　高山長幸君
二〇七　石川安次郎君
二一一　八並武治君
二一三　安藤正純君
二一五　鳩居哲君
二一七　內田信也君
二二二　濱口雄幸君
二二四　飯村五郎君
二二六　若尾幾太郎君
二二八　關和知君
二三〇　早速整爾君
二三三　室木彌次郎君

二〇〇　渡邊祐策君
二〇二　山下谷次君
二〇四　山崎達之輔君
二〇六　山田助作君
二一〇　齋藤隆夫君
二一二　隅田豐吉君
二一四　佐々木春作君
二一六　高木音藏君
二二一　三木武吉君
二二三　竹內友治郎君
二二五　矢野玆吉君
二二七　宮本逸三君
二二九　川崎克君
二三二　片岡直溫君
二三六　紺野九右衞門君

近藤重三郎君　二三七
比佐昌平君　二四五
佐藤實君　二五六
金澤安之助君　二五八
武富濟君　二六〇
高木正年君　二六二
谷口源十郎君　二六五
吉川吉郎兵衞君　二七〇
賴母木桂吉君　二七二
小池仁郎君　二七五
寺島權藏君　二七七
由谷義治君　二七九
箕浦勝人君　二八一
田中善立君　二八三
降旗元太郎君　二八五

木檜三四郎君　二四二
横山一格君　二四八
中谷貞賴君　二五七
大里廣次郎君　二五九
山本勝次君　二六一
平川松太郎君　二六四
戸澤民十郎君　二六九
安達謙藏君　二七一
高田耘平君　二七三
淺賀長兵衞君　二七六
吉原義雄君　二七八
信太儀右衞門君　二八〇
藤澤幾之輔君　二八二
野村嘉六君　二八四
岡部次郎君　二八六

飯塚春太郎君　二八七
望月小太郎君　二九一
橋本喜造君　二九四
田中萬逸君　二九七
山本厚三君　三〇四
菅村太事君　三〇六
松井郡治君　三一二
鈴置倉次郎君　三一五
古屋慶隆君　三一七
奥野小四郎君　三二六
中山貞雄君　三四五
井口延次郎君　三四七
中林友信君　三四九
兼田秀雄君　三五二
米原於菟男君　三五五

下元鹿之助君　二九〇
武內作平君　二九三
柵瀨軍之佐君　二九六
河野正義君　三〇二
山田道兄君　三〇五
建部遯吾君　三〇七
鈐木富士彌君　三一四
俵孫一君　三一六
內ヶ崎作三郎君　三二二
井上虎治君　三二九
星廉平君　三四六
森田政義君　三四八
小島善作君　三五〇
宜保成晴君　三五四
池田泰親君　三五六

三五八　藏園三四郎君
三六二　高木第四郎君
三六六　八木逸郎君
三六八　中村啓四郎君
三七〇　松田源治君
三七四　池田龜治君
三七六　福井甚三君
三七八　榊田清兵衞君
三八〇　原田佐之治君
三八三　村上國吉君
三八七　鹽田團平君
三九一　津崎尙武君
三九八　神田正雄君
四〇〇　小野寅吉君
四〇六　三橋四郎次君

三五九　大麻唯男君
三六四　岩切重雄君
三六七　鳩山一郎君
三六九　三輪市太郎君
三七三　高木益太郎君
三七五　金光庸夫君
三七七　松浦五兵衞君
三七九　櫻內幸雄君
三八一　廣岡宇一郎君
三八五　神谷彌平君
三八八　東鄉實君
三九二　原田十衞君
三九九　島本信二君
四〇一　石原正太郎君
四〇七　谷口宇右衞門君

四一〇　山枡儀重君
四一二　加藤鐐五郎君
四二三　浦野謙朗君
四三〇　倉元要一君
四三六　吉松忠敬君
四三九　古林新治君
四四三　森肇君
四四七　成田榮信君
四四九　栗林五朔君
四六三　牧山耕藏君

四一二　加藤十四郎君
四二二　原田藤次郎君
四二九　清水長鄉君
四三一　井坂豐光君
四三八　大石大君
四四〇　吉木陽君
四四六　則元由庸君
四四八　上埜安太郎君
四六二　小橋一太君
四六四　野村治三郎君

一　今二十二日衆議院規則第十五條但書ニ依リ議長ニ於テ議席ヲ左ノ通變更セリ

二一　岡田溫君　五五　榊原經武君
五九　齋藤藤四郎君　六〇　佐藤潤象君
六一　石井謹吾君　六五　森矗昶君

八八　石坂豐一君　八九　武藤嘉門君
九八　小川鄉太郎君　九九　藤井忠兵衞君
一〇〇　西岡竹次郎君　一〇八　山本愼平君
一一〇　山口左一君　一二〇　堤清六君
一二一　畔田明君　一二二　三善清之君
一二三　石井三郎君　一二八　宮島幹之助君
一三〇　磯部尙君　一三四　今井健彥君
一四二　加藤知正君　一六一　手代木隆吉君
一六二　福田五郎君　四二〇　志波安一郎君
四四一　谷原公君

開議
議長ハ會議ヲ開ク旨ヲ宣告ス

國務大臣ノ演說及質疑ノ通告
議長ハ加藤幣原濱口各國務大臣ヨリ演說ノ通告及國務大臣ノ演說ニ對スル質疑ノ通告アルモ先ツ各國務大臣ノ演說ノ後質疑ノ通告順ニ從ッテ其ノ發言ヲ許可スル旨ヲ告ク

施政ノ方針
加藤國務大臣ハ施政ノ方針ニ關シ演說ヲ爲ス

靜肅ノ注意
議長ハ右演說中靜肅ノ注意ヲ爲ス

外交方針
幣原國務大臣ハ外交ノ方針ニ關シ演說ヲ爲ス

豫算案及財政計畫
濱口國務大臣ハ大正十四年度豫算案及財政計畫ニ關シ演說ヲ爲ス

質疑許可
議長ハ質疑ノ通告順ニ從ヒ發言ヲ許可スル旨ヲ宣告ス

質疑應答
小川平吉君ハ質疑ヲ爲シ濱口國務大臣ハ之ニ應答ス
松田源治君ハ質疑ヲ爲シ加藤濱口高橋若槻宇垣及財部各國務大臣ハ之ニ應答ス

靜肅ノ注意
議長ハ松田君ノ質疑中靜肅ノ注意ヲ爲シ次テ加藤國務大臣ノ應答中靜肅ノ注意ヲ爲シ且原惣兵衞君ニ對シ注意ヲ爲ス

質疑
松田源治君ハ再度質疑ヲ爲ス

發言ニ關スル發言
議長ハ土屋清三郎君ニ對シ同君ノ議事進行ニ關スル發言ハ松田君ニ對スル答辯アリタル後ニテ可ナルヤヲ質シ土屋君ハ緊急ヲ要スル旨ヲ答ヘ發言ヲ爲シ議長ニ之ニ應答ス

靜肅ノ注意
議長ハ土屋君ト交涉中靜肅ノ注意ヲ爲ス

國務大臣ノ應答
濱口高橋各國務大臣ハ松田君ノ質疑ニ對シ應答シ加藤國務大臣ハ答辯ナ

質疑應答
議長副議長交替
時間延長ノ宣告
動議
動議可決
請暇許可
次回ノ日程公報通知散會
應召議員

キ旨ヲ告ク

吉植庄一郎君ハ質疑ヲ爲シ加藤濱吉及岡田各國務大臣ハ之ニ應答ス

〔吉植君ノ質疑中粕谷議長退席小泉副議長著席〕

副議長ハ加藤國務大臣ノ應答ニ入ルニ先チ時間ヲ延長スル旨ヲ告ク

作間耕逸君ハ左ノ動議ヲ提出ス

國務大臣ノ演說ニ對スル質疑ハ日程ト共ニ延期シ明日定刻ヨリ特ニ本會議ヲ開キ之ヲ繼續スヘシ

副議長ハ院議ニ諮ヒ右動議ハ可決セラレタル旨ヲ宣告ス

副議長ハ永井作次君ヨリ病氣ノ爲一月二十五日ヨリ二月四日迄請暇ノ申出アル旨ヲ告ケ院議ニ諮ヒ之ヲ許可スル旨ヲ宣告ス

副議長ハ次回ノ議事日程ハ公報ヲ以テ通知スル旨ヲ告ケ散會ヲ宣告ス時ニ午後六時三十四分ナリ

去十日召集ニ應シタル議員ノ氏名左ノ如シ

青森縣第四區選出　原田藤次郎君

去二十日召集ニ應シタル議員ノ氏名左ノ如シ

宮崎縣第三區選出　佐藤重遠君

本日召集ニ應シタル議員ノ氏名左ノ如シ

兵庫縣第五區選出　下岡忠治君
兵庫縣第八區選出　多木久米次郎君
岐阜縣第五區選出　井上孝哉君
福島縣第二區選出　町野武馬君

衆議院議事錄

第五十卷　第五

衆議院議事錄第五十卷　第五

大正十四年一月二十三日(金曜日)

午後一時十五分開議

議長粕谷義三君　書記官長中村藤兵衞君著席

國務大臣及政府委員ノ出席左ノ如シ

國務大臣

內閣總理大臣	子爵	加藤高明君
農商務大臣		高橋是清君
遞信大臣		犬養毅君
陸軍大臣		宇垣一成君
海軍大臣		財部彪君
外務大臣	男爵	幣原喜重郎君
內務大臣		若槻禮次郎君
文部大臣		岡田良平君
鐵道大臣		仙石貢君