

23 OCT 1939

社會統計月刊

第二卷第九號

北京特別市社會局編纂委員會編

中華民國二十八年九月出版

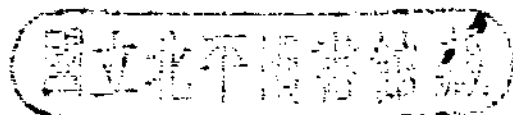

社會統計月刊

第二卷第九號

目 錄

北京特別市社會局編纂委員會編

中華民國二十八年九月出版

北京特別市社會局社會統計月刊目錄

I. 商 業

1. 商 店

本市城內商店分類及八月份營業情況變動統計表.....	1
本市城內商店總數及營業歇業遷移調查統計表.....	10
本市各區商號遷移月報表.....	11
本市社會局所轄各市場商號統計月報表.....	12
本市社會局所轄各市場攤地承租退租月報表.....	12

2. 物 價

本市零售物價及指數表.....	13
本市零售物價指數表.....	15
本市零售物價指數圖.....	16
本市建築材料價格及指數表.....	17
本市米麵雜糧煤餉零售價格表.....	19
本市米麵雜糧煤餉躉售價格表.....	20

3. 糧 煤

本市煤炭輸進量消費量與貯存量調查表.....	22
本市食糧存儲量調查表.....	23
本市食糧消耗量調查表.....	23

4. 金 融

本市錢業存放款額調查表.....	24
本市各銀行存放款額調查表.....	25

II. 農 工

檢查本市各工廠報告表.....	27
-----------------	----

III. 公 用

1. 水 電

八月份水電各項統計表.....	29
八月份檢定度量衡器具數目統計表.....	29
八月份檢查度量衡器具數目統計表.....	30

IV. 救 濟

救濟院收容人數分類統計月報表.....	31
救濟院出院人數分類統計月報表.....	32

V. 職 業 介 紹

職業介紹處介紹得職人數統計表.....	33
職業介紹處逐月求職得職人數比例圖.....	34
職業介紹處求職者職業分類統計表.....	35
職業介紹處登記求職人數統計表.....	36

VI. 觀 光

北京孔廟題名碑碑文(續).....	37
本市各名勝遊覽處所門券進款統計表.....	47
本市主要名勝遊覽處所遊人國籍人數統計表.....	49

VII. 雜 項

1. 火 災

本市火災調查表.....	53
--------------	----

2. 人 口

華北各地日僑人口統計表.....	54
------------------	----

3. 會 計

北京特別市社會局收支對照表(一).....	55
北京特別市社會局收支對照表(二).....	55

4. 人 事

本市社會局組織系統表.....	56
-----------------	----



商 店

本市城內商店分類及八月份營業情況變動統計表

社會局調查統計股編製

業 別	城內商店 分類家數	開業家數	歇業家數	遷移家數	附 註
總 計	23696	121	78	41	
農 產 品	1241	6	3	3	
米 麵 雜	789	3	3	2	
碾 房	14	0	0	0	
碾 房	8	0	0	0	
茶 葉	123	0	0	1	
鮮 果	137	1	0	0	
青 菜	32	0	0	0	
花 籽	5	0	0	0	
鮮 花	39	0	0	0	
棉 花	84	2	0	0	
花 生	10	0	0	0	
林 產 品	245	2	2	0	
木 材	66	0	0	0	
棺 槨	90	1	0	0	
劈 柴	89	1	2	0	
畜 產 品	1716	2	5	3	
豬 肉	39	0	0	0	
豬 油	542	1	2	0	
豬 泡	9	0	0	0	
豬 尿	6	0	0	0	
牛 肉	224	0	2	1	
牛 乳	66	0	0	0	
羊 油	5	0	0	0	
湯 鍋	205	0	0	2	
牛 鍋	40	0	0	0	
馬 車 膠 湯	22	0	0	0	
皮 詐	4	0	0	0	
下 水	2	0	0	0	

內有郊外歇業家數
 營業家數
 二十五家未列表內

本市城內商店分類及月八份營業情況變動統計表(續)

業	別	城內商店 分類家數	開業家數	歇業家數	遷移家數	附註
	驢馬牛羊駝店	15	0	0	0	
	雞鴨店	21	0	0	0	
	鳥舖	4	0	0	0	
	骨毛廠	51	0	0	0	
	皮局	264	1	0	0	
	皮貨	52	0	0	0	
	皮革	34	0	1	0	
	皮碎	98	0	0	0	
	馬尾	13	0	0	0	
水	產	66	0	0	0	
	天	16	0	0	0	
	魚	50	0	0	0	
鑽	產	1144	2	8	2	
	煤	1128	2	8	2	
金	製	16	0	0	0	
	品	1224	10	3	1	
	珠	7	0	0	0	
	鑽	4	0	0	0	
	包	22	1	0	0	
	揮	6	0	0	0	
	首	260	2	0	0	
	料	11	0	0	0	
	銅	249	1	0	0	
	五	41	0	0	0	
	銅	2	0	0	0	
	拔	16	0	0	0	
	刀	104	1	0	0	
	鑽	39	1	0	0	
	鑽	443	4	3	1	
	造	3	0	0	0	
	電	9	0	0	0	

本市城內商店分類及八月份營業情況變動統計表(續)

業	別	城內商店 分類家數	開業家數	歇業家數	遷移家數	附註
	分	8	0	0	0	
土	石	178	0	0	0	
	石	56	0	0	0	
	陶	31	0	0	0	
	大	10	0	0	0	
	磁	72	0	0	0	
木	土	9	0	0	0	
	草	1078	3	2	2	
	桌	291	3	1	1	
	小	105	0	0	0	
	箱	78	0	0	0	
	藤	29	0	1	1	
	山	94	0	0	0	
	席	80	0	0	0	
	簾	28	0	0	0	
	蔴	33	0	0	0	
	蔴	203	0	0	0	
	簾	13	0	0	0	
	梳	20	0	0	0	
	鳥	20	0	0	0	
	籠	33	0	0	0	
	籠	33	0	0	0	
精	綉	18	0	0	0	
	綉	894	13	3	3	
	綉	85	0	0	0	
	綉	246	8	1	2	
	綉	55	1	0	0	
	綉	9	1	0	0	
	綉	4	0	0	0	
	綉	4	0	0	0	
	綉	15	1	0	0	

本市城內商店分類及八月份營業情況變動統計表(續)

業	別	城內商店 分類家數	開業家數	歇業家數	遷移家數	附註
	綢	片	57	1	0	0
	絨	線	284	0	0	1
	織	衣 襪 毛 巾	92	1	1	0
	地	毯	43	0	1	0
化	學 工 業 品	業 器	642	1	5	2
	料 造 人 造	紙(附染紙)	32	0	1	0
		冰 漆	82	0	0	1
	油 顏 膠 漿 酒 牙 化 洗 刷 硝 洗 膏 書 南 字 體 修 術 球 古 玉 字	造 漆 料 繪 房 糊 精 粉 業 染 房 皮 局 業 籍 具(附帖套) 帖 品 筆 業 器 玩 器 畫	2	0	0	0
			80	0	1	0
			89	1	0	0
			67	0	0	0
			9	0	0	0
			1	0	0	0
			1	0	0	0
			1	0	0	0
			2	0	0	1
			215	0	2	0
			20	0	0	0
			8	0	0	0
			33	0	1	0
教			532	4	4	0
			140	1	2	0
			375	3	2	0
			8	0	0	0
			8	0	0	0
			1	0	0	0
美			1069	3	3	1
			55	0	0	0
			113	0	0	0
			130	0	0	0
			45	0	0	0

本市城內商店分類及八月份營業情況變動統計表(續)

業	別	城內商店 分類家數	開業家數	歇業家數	遷移家數	附註
照	像	86	0	0	0	
製	版	6	0	0	0	
油	畫	3	1	0	0	
電	刻	3	0	0	0	
雕	刻	2	0	0	0	
印	刷	154	0	1	1	
印	鐵 製 罐	1	0	0	0	
訂	書	12	1	0	0	
核	畫	104	0	0	0	
圖	章 刻 字	132	0	0	0	
畫	像	6	0	0	0	
燈	畫	14	0	0	0	
雕	漆	8	0	0	0	
翠	花	7	0	0	0	
搬	指	4	0	0	0	
盆	景	6	0	0	0	
磁	花	13	0	0	0	
草	花	41	0	1	0	
鐵	花	1	0	0	0	
佛	經 佛 鏡	7	0	0	0	
玻	鏡	56	1	0	0	
錦	匣	59	0	1	0	
美	社	1	0	0	0	
服	業	2475	12	10	5	
西	服	106	1	1	1	
新	襪	121	2	0	0	
估	衣	159	0	0	0	
軍	衣	41	1	0	0	
雨	衣	4	0	0	0	
鞋	店	275	0	2	0	
帽	店	147	2	0	0	

本市城內商店分類及八月份營業情況變動統計表(續)

業	別	城內商店 分類家數	開業家數	歇業家數	遷移家數	附註
	成	衣	1100	6	5	4
	尙	鞋	254	0	1	0
	壽	衣	27	0	1	0
	襪	帶	97	0	0	0
	盔	頭	11	0	0	0
	帽	結	7	0	0	0
	包	頭	4	0	0	0
	皮	頁	1	0	0	0
	花	布	6	0	0	0
	車	邊	115	0	0	0
機	械	國	422	3	0	2
	機	電	9	0	0	0
	電	料	135	0	0	1
	無	綫	19	1	0	0
	鐘	表	245	2	0	0
	修	理	7	0	0	1
	修	理	7	0	0	0
交	通	運	630	8	3	3
	汽	車	148	4	1	1
	馬	行	18	0	0	0
	自	行	187	2	2	0
	人	力	118	0	0	1
	大	車	34	0	0	0
	手	車	47	1	0	1
	修	帶	8	0	0	0
	車	草	15	0	0	0
	運	貨	31	1	0	0
	落	貨	23	0	0	0
	腳	行	1	0	0	0
旅	店	業	450	5	1	1
	飯	館	70	4	0	0

本市城內商店分類及八月份營業情況變動統計表(續)

業	別	城內商店 分類家數	開業家數	歇業家數	遷移家數	附註
建 雜	客棧	137	0	0	0	
	公寓	112	0	0	1	
	小築	131	1	1	0	
	木匠	341	7	0	1	
	醫	335	6	0	1	
	修	5	1	0	0	
	雜	1	0	0	0	
	煤	1701	16	7	0	
	雜	500	3	3	0	
	火	418	6	0	0	
	洋	1	0	0	0	
	化	148	4	3	0	
	百	16	0	0	0	
	樂	15	0	0	0	
	掛	51	0	0	0	
	扇	168	2	0	0	
	香	11	0	0	0	
	烟	90	0	1	0	
	烟	72	0	0	0	
	荷	56	0	0	0	
	骨	9	0	0	0	
	雨	27	0	0	0	
	度	11	0	0	0	
玩	20	0	0	0		
假	17	0	0	0		
刷	17	0	0	0		
花	46	0	0	0		
花	8	1	0	0		
花	50	0	0	0		
洋	24	0	0	0		
洋	5	0	0	0		

本市城內商店分類及八月份營業情況變動統計表(續)

業	別	城內商店分類	開業家數	歇業家數	遷移家數	附註
飲	舖	陳	11	0	0	
	爛	紙	10	0	0	
飲	盒	業	2080	10	4	1
	品	味	56	1	0	0
飲	南	果	199	4	0	0
	罐	點	154	0	0	1
飲	糕	貨	19	1	0	0
	糖	包	2	0	0	0
飲	麵	麵	8	0	0	0
	挂	鬆	2	0	0	0
飲	肉	房	31	0	0	0
	糖	房	42	0	0	0
飲	粉	房	93	0	0	0
	豆	腐	1107	3	3	0
飲	油	貨	2	0	0	0
	鹽	店	11	0	0	0
飲	鹽	局	320	1	1	0
	醋	店	4	0	0	0
飲	油	子	7	0	0	0
	西	蝦	6	0	0	0
飲	瀾	莊	9	0	0	0
	松	湯	8	0	0	0
飲	茶	炸	2356	8	8	0
	烙	業	31	0	0	0
飲	飯	莊	153	0	0	0
	飯	館	448	6	1	0
飲	飯	舖	6	0	0	0
	飯	菜	20	0	0	0
飲	香	堂	30	0	0	0
	食	社	17	0	0	0
飲	茶	啡	10	0	0	0
	咖	水				
飲	汽					

本市城內商店分類及八月份營業情況變動統計表(續)

業	別	城內商店 分類家數	開業家數	歇業家數	遷移家數	附註
	棍	30	1	0	0	
	食	181	0	0	0	
	食	5	0	0	0	
	館	134	0	1	0	
	館	346	0	1	0	
	首	141	0	1	0	
	餅	469	0	3	0	
	麵	335	1	1	0	
醫	藥	1497	4	6	2	
	藥	488	2	3	1	
	藥	98	0	0	0	
	牙	83	1	0	0	
	醫	2	0	0	0	
	髮	534	1	2	0	
	堂	113	0	1	0	
	局	179	0	0	1	
類	業	125	0	1	1	
	行	35	0	0	0	
	所	90	0	1	1	
興	業	83	0	0	0	
	舖	83	0	0	0	
交	業	1	0	0	0	
	所	1	0	0	0	
物	業	218	0	0	3	
	舖	125	0	0	2	
	房	34	0	0	0	
	輔	33	0	0	1	
	廠	4	0	0	0	
	舖	21	0	0	0	
	被	1	0	0	0	
煤	業	91	0	0	0	

本市城內商店分類及八月份營業情況變動統計表(續)

業 別	城內商店分類	開業家數	歇業家數	遷移家數	附 註
電 影	11	0	0	0	
戲 院	14	0	0	0	
球 社	21	0	0	0	
書 茶 社	45	0	0	0	
廣 告 介 紹 業	293	0	0	2	
廣 告 社	26	0	0	1	
備 工 介 紹 所	264	0	0	1	
拍 賣 行	3	0	0	0	
土 產 業 店	297	1	0	3	
土 產 藥 店	297	1	0	3	
其 他 井 衣 業 社	557	1	0	0	
水 被 糊 冥 井 衣 業 社	225	0	0	0	
派 命 裕 收 買 酒 席 票 廠	280	1	0	0	
家 庭 工	1	0	0	0	
報 社	5	0	0	0	
館 櫛	38	0	0	0	
櫛 櫛	0	0	0	0	
收 買 酒 席 票 廠	7	0	0	0	
廠	1	0	0	0	

本市城內商店總數及營業歇業遷移調查統計表

二十七年八月至二十八年八月

項 目	總 數	營 業	歇 業	遷 移
8 月	22743	191	128	42
9 月	22826	206	123	34
10 月	22894	167	99	41
11 月	22972	184	106	45
12 月	23098	218	92	48
28年 1 月	23196	183	85	49
2 月	23243	105	58	37
3 月	23355	229	117	42
4 月	23452	197	100	57
5 月	23554	205	103	52
6 月	23607	146	93	48
7 月	23653	130	84	33
8 月	23696	121	78	41

社會局調查統計股編

本市各區商號遷移月報表

民國二十八年八月份

分		區	商號遷入家數	商號遷出家數
內	一	區	1	4
內	二	區	5	4
內	三	區	5	3
內	四	區	5	—
內	五	區	2	1
內	六	區	2	3
外	一	區	4	5
外	二	區	4	6
外	三	區	2	3
外	四	區	1	—
外	五	區	8	6
東		郊	—	—
西		郊	2	7
南		郊	2	1
北		郊	—	—
總		計	43	43

社會局商業股編

本市社會局所轄各市場商號統計月報表

民國二十八年八月份

業 場 別	東安市場	西安市場	西單市場	廣安市場	文化商場	朝陽市場	東單菜市場
飲 食 類	34	5	1	3	—	19	—
服 用 類	61	4	—	—	—	8	—
醫 藥 類	7	1	1	—	—	5	—
娛 樂 類	8	10	—	—	—	4	—
油 鹽 蔬 菜 類	—	—	13	12	—	—	44
魚 肉 海 味 類	4	—	19	45	—	1	70
美 術 工 藝 圖 書 類	17	3	—	—	20	—	—
其 他 雜 業 類	101	3	2	—	—	32	18
合 計	232	26	36	60	20	69	132

社會局商業股編

本市社會局所轄各市場攤地承租退租月報表

民國二十八年八月份

市 場 名 稱	承 租 戶 額	承 租 段 額	退 租 戶 額	退 租 段 額
東 安 市 場	2	3	1	1
西 安 市 場	—	—	—	—
西 單 市 場	—	—	—	—
廣 安 市 場	1	2	1	2
文 化 商 場	—	—	—	—
朝 陽 市 場	—	—	—	—
東 單 菜 市 場	34	34	1	1
合 計	37	39	3	4

社會局商業股編

物價

本市零售物價及指數表

二十八年八月份

社會局調查統計股編製

品名	單位	市價 (元)				指數 (二十六年四月=100)			
		本月平均	上旬	中旬	下旬	本月平均	上旬	中旬	下旬
總指數						195.11	186.78	198.85	199.70
(1) 糧食						184.51	175.27	192.88	185.38
1. 糧食						219.62	201.46	226.02	231.37
中西頁米	1包	44.00	37.00	45.00	50.00	269.22	230.76	273.27	303.62
中仰光米	"	39.00	32.50	42.00	44.00	277.97	228.66	295.50	309.56
中小站米	"	42.33	36.00	43.00	48.00	278.56	235.18	280.92	319.58
小蝦星米	1袋	Nil	Nil	Nil	Nil	Nil	Nil	Nil	Nil
綠砲車麵	"	9.830	8.20	10.08	11.20	234.69	195.84	240.75	267.49
伏地米麵	1市斤	.190	.17	.19	.20	212.12	193.18	215.91	227.28
玉枚米麵	"	.117	.11	.12	.12	204.68	192.98	210.53	210.53
高小綠豌豆	"	.140	.12	.15	.15	191.78	164.38	205.48	205.48
豌豆	"	.117	.11	.12	.12	153.50	144.73	157.89	157.89
綠豌豆	"	.150	.13	.16	.16	189.87	164.56	202.53	202.53
高粱米	"	.090	.09	.09	.09	281.25	281.25	281.25	281.25
小綠豌豆	"	.140	.115	.125	.18	200.33	164.29	178.56	257.14
豌豆	"	.137	.13	.14	.14	213.54	203.13	218.75	218.75
豌豆	"	.117	.11	.12	.12	233.33	220.00	240.00	240.00
2. 蔬菜						184.86	174.21	208.57	171.81
白油藤	"	.427	.067	.08	.052	228.73	231.03	275.86	179.31
油藤	"	.118	.13	.15	.073	213.94	236.36	272.73	132.72
藤	"	.140	.14	.16	.12	777.78	777.78	888.89	666.67
藤	"	.045	.045	.047	.043	150.00	150.00	156.67	143.33
頭菜	"	.055	.052	.057	.056	58.51	55.32	60.64	59.57
瓜	"	.071	.072	.072	.070	96.53	97.29	97.30	94.59
瓜	"	.016	.014	.014	.020	4.83	4.22	4.22	6.04
瓜	"	.110	.05	.13	.150	111.11	51.78	126.21	155.34
瓜	"	.180	.14	.20	.200	487.36	482.75	489.66	489.66
瓜	"	.068	.10	.052	.052	22.66	33.33	17.33	17.33
瓜	"	.100	.08	.10	.12	192.30	153.84	192.31	230.76
瓜	"	.200	.20	.20	.20	253.16	253.16	253.16	253.16
瓜	"	.200	.20	Nil	.20	60.42	60.42	Nil	60.42
瓜	"	.107	.10	.10	.12	9.89	9.27	9.27	11.12
瓜	"	.150	.15	Nil	.15	136.35	136.35	Nil	136.35
瓜	"	.040	.04	.04	.04	117.65	117.65	117.65	117.65
瓜	1塊	.013	.01	.015	.015	148.15	111.11	166.67	166.67
3. 魚肉						173.48	174.26	175.17	171.01
豬	1市斤	.427	.35	.43	.50	174.86	143.44	176.23	207.33
羊	"	.430	.43	.43	.43	150.87	150.87	150.87	150.87
牛	"	.420	.37	.50	.39	185.02	162.99	220.26	171.87
中	"	.470	.43	.53	.45	216.70	198.51	244.23	129.03
中	"	.227	.20	.20	.28	54.35	47.96	47.96	67.14
中	"	.420	.42	Nil	Nil	302.16	302.16	Nil	Nil
中	"	.360	.36	.36	.36	116.12	116.12	116.12	116.12
中	"	.600	.60	.60	.60	161.72	161.72	161.77	161.72

本市零售物價及指數表(續)

品名	單位	市價 (元)				指數 (二十六年四月=100)			
		本月平均	上旬	中旬	下旬	本月平均	上旬	中旬	下旬
雞	1市斤	.640	.64	.64	.64	219.17	219.17	219.17	219.17
雞	1個	.040	.04	.04	.04	240.00	240.00	240.00	240.00
4. 調味						160.34	151.95	161.74	167.34
香	1市斤	.667	.64	.68	.68	263.50	252.96	268.77	268.77
豆	"	.567	.56	.56	.58	243.20	240.34	240.34	248.93
甜	"	.160	.16	.16	.16	83.33	83.33	83.33	83.33
黃	"	.127	.12	.12	.14	142.24	134.71	134.71	175.30
中	"	.120	.12	.12	.12	150.00	150.00	150.00	150.00
醬	"	.160	.16	.16	.16	145.45	145.45	145.45	145.45
白	"	.040	.04	.04	.04	50.00	50.00	50.00	50.00
白	"	.327	.3	.32	.36	157.05	144.23	153.85	173.08
(II) 糖	1磅	.500	.40	.55	.55	208.32	166.62	229.17	229.17
塊						202.40	194.30	205.62	207.29
末	100市斤	8.750	8.75	8.75	8.75	188.98	188.98	188.98	188.98
紅	"	6.000	6.00	6.00	6.00	200.00	200.00	200.00	200.00
元	"	Nil	Nil	Nil	Nil	Nil	Nil	Nil	Nil
木	"	6.050	6.05	6.05	6.05	171.28	171.28	171.28	171.28
木	"	5.500	5.50	5.50	5.50	188.33	188.33	188.33	188.33
柴	"	7.000	7.00	7.00	7.00	150.09	150.09	150.09	150.09
亞細亞	1市斤	1.970	1.70	2.00	2.20	163.89	141.66	166.67	183.33
煤油	5加侖	.347	.30	.32	.32	189.90	181.82	193.94	193.94
牌	10厘	16.700	16.10	17.00	17.00	298.21	287.50	303.57	303.57
丹	6支	.087	.087	.087	.087	193.33	193.33	193.33	193.33
(III) 帽						222.61	216.71	225.24	225.87
線	1市斤	.867	.78	.90	.92	188.41	169.58	195.65	200.00
白	1市尺	.237	.23	.24	.24	262.96	255.56	266.66	266.66
黑	"	.285	.278	.288	.288	254.16	248.21	257.14	257.14
藍	"	.218	.218	.218	.218	231.91	231.91	231.91	231.91
藍	"	.278	.278	.278	.278	213.84	213.84	213.84	213.84
陰	"	.275	.275	.275	.275	238.78	238.78	238.78	238.78
黑	"	.370	.35	.38	.38	168.18	159.09	172.73	172.73
(IV) 旗						170.92	160.84	171.66	180.25
中	1市斤	1.280	1.28	1.28	1.28	133.33	133.33	133.33	133.33
中	"	1.600	1.60	1.60	1.60	166.67	166.67	166.67	166.67
中	"	2.400	2.40	2.40	2.40	150.00	150.00	150.00	150.00
中	"	.520	.52	.52	.52	236.36	236.36	236.36	236.36
中	"	1.100	1.10	1.10	1.10	193.66	193.66	193.66	193.66
玉	1塊	.150	.15	.15	Nil	150.00	150.00	150.00	Nil
大	1條	.267	.28	.28	.24	133.30	140.00	140.00	120.00
粉	1張	.030	.03	.03	.03	230.76	230.76	230.76	230.76
毛	"	.045	.025	.05	.06	214.15	119.05	238.10	285.31
報	"	.025	.022	.022	.03	145.08	129.41	129.41	176.41
八	"	.060	.06	.06	.06	120.00	120.00	120.00	120.00

本市零售物價指數表

二十七年八月至二十八年八月

月 類 份 別	27年 8月	9月	10月	11月	12月	28年 1月	2月	3月	4月	5月	6月	7月	8月
總指數	146.10	144.55	137.06	137.75	138.60	141.67	146.61	148.59	151.80	162.08	163.59	176.87	195.11
食物類	128.60	116.11	106.60	111.36	119.18	128.80	141.25	144.85	141.87	147.04	145.47	162.25	184.51
燃料類	179.73	186.72	168.09	162.00	163.94	160.34	162.46	164.74	167.04	169.18	173.28	185.03	202.40
棉布類	144.45	242.19	142.46	140.25	132.03	138.47	149.31	152.73	159.77	282.08	183.54	201.30	222.61
雜項類	132.13	133.19	135.82	137.41	139.90	139.07	135.39	135.39	138.50	150.97	150.52	154.89	170.92

社會局調查統計股編

本市零售物價指數圖

27年8月至28年8月

(26年4月=100)

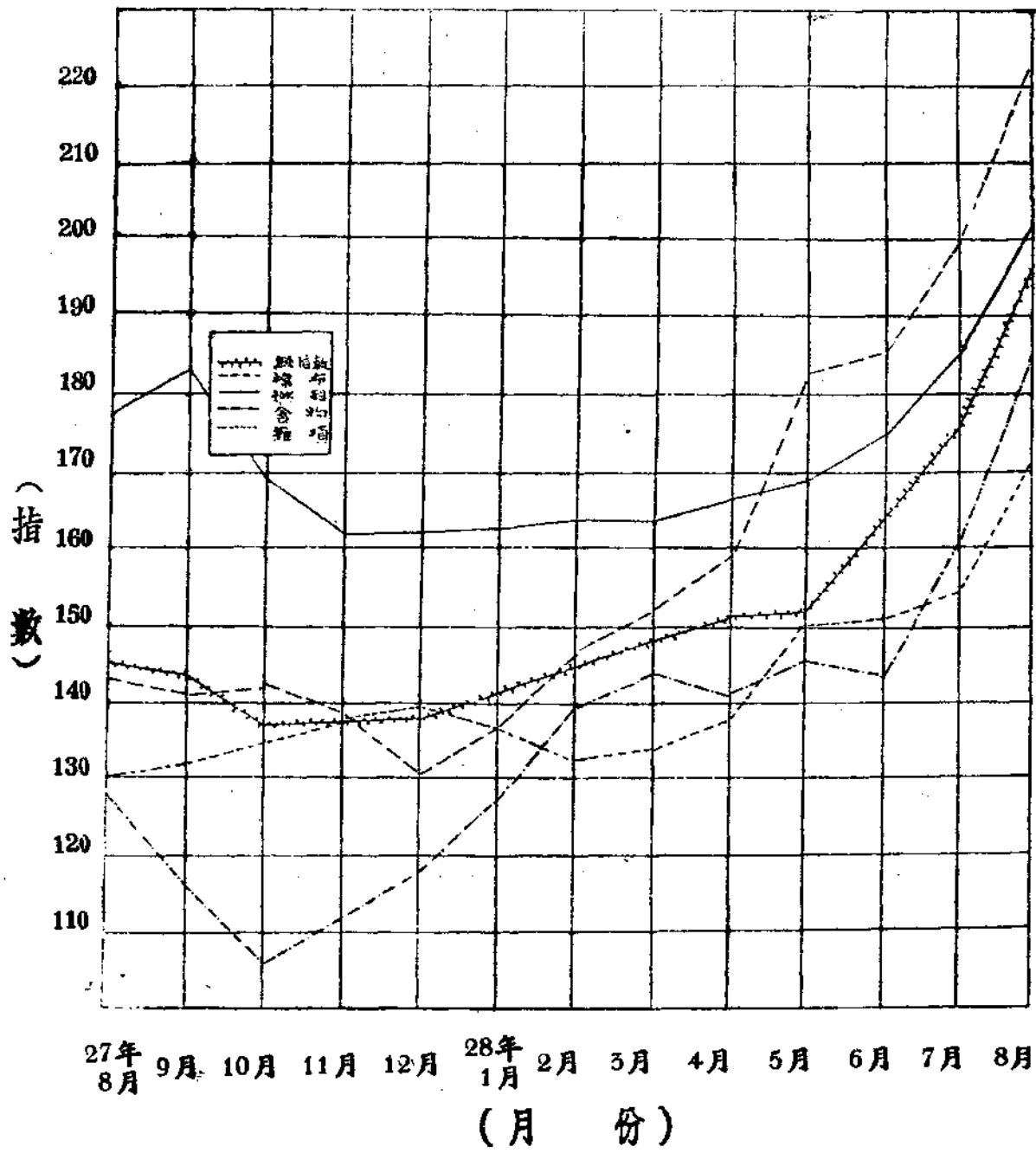

本市建築材料價格及指數表

民國二十八年八月份

類別	品名	單位	市價 (元)	指數 26年4月=100	附註	
五 鐵	圓板	鐵	市斤	0.32	213.33	1市斤=1/2担 1羅=12打
	鐵管	鐵	英 尺	0.32	223.33	
	直15	鐵	英 尺	1.30	260.00	
	直2	鐵	英 尺	1.85	211.76	
	鐵絲 (大小號)	鐵	市 斤	0.50	250.00	
	洋釘 (大小號)	鐵	市 斤	0.65	406.25	
	螺絲釘 6分	鐵	羅	0.40	250.00	
	螺絲釘 1寸	鐵	羅	0.70	205.88	
	螺絲釘 1寸2分	鐵	羅	0.90	225.00	
	螺絲釘 1寸5寸	鐵	羅	1.30	288.89	
螺絲釘 2寸	鐵	羅	1.70	261.53		
銅	黃銅板	銅	市 斤	2.40	282.36	
	紅銅板	銅	市 斤	2.60	288.89	
	銅絲 (大小號)	銅	市 斤	2.40	266.67	
	銅釘 (大小號)	銅	磅	2.00	166.67	
	黃銅管	銅	市 斤	1.70	178.95	
	紅銅管	銅	市 斤	3.00	150.00	
金 鉛	鉛絲 (粗)	塊	市 斤	3.30	206.25	
	鉛絲 (細)	塊	市 斤	0.50	416.67	
	鉛鐵 (3尺寬長)	張	張	0.50	277.78	
鋼	鋼絲 (20號)	條管	磅	1.00	416.67	缺貨
	鋼絲 (20號)	條管	磅	5.00	337.14	
玻 璃	薄玻璃	玻璃	方英尺	3.20	145.45	
	花玻璃	玻璃	方英尺	0.14	127.27	
	色玻璃	玻璃	方英尺	0.90	180.00	
	色玻璃 (紅黃藍綠紫)	玻璃	方英尺	1.50	115.38	
				1.50	187.05	

本市建築材料價格及指數表(續)

類別	品名	單位	市價 (元)	指數 26年4月=100	附註
灰	洋白灰	1 袋	5.30	129.27	1袋=85斤
	青灰	100 市斤	1.00	222.22	
	高灰	1 市斤	1.00	208.33	
	貨沙	1 市斤	0.80	177.77	
	純沙	1 市斤	0.30	150.00	
	青白	1 市斤	0.75	187.50	
石	長石	1 市尺	0.85	130.77	
	麻刀	1 市斤	0.16	200.00	
磚	紅長磚大開條	100 塊	2.80	175.00	
	機器紅長磚	1 塊	3.00	166.67	
	次長條四丁紅磚	1 塊	2.50	166.67	
	灰長磚大開條	1 塊	2.80	200.00	
	灰小長條斧刃磚	1 塊	2.40	266.67	
	尺四灰方磚	1 塊	24.00	300.00	
	尺二灰方磚	1 塊	16.00	266.67	
	大板瓦	1 塊	1.60	266.67	
木料	上等紅松方木	100 方寸	60.00	375.00	
	黃花松方木	1 方寸	32.00	213.33	
	美松板	1 方寸	45.00	300.00	
	1-4寸毛板	1 方寸	45.00	225.00	
	美松板	100 尺	45.00	208.33	
	1-2寸以下方木	1 塊	5.000	171.43	
	建松板	1 捆	2.400	250.00	
	杉木四寸板條	1 捆	30.00		
電料	白綫德國西門子	7 2 碼	24.00	300.00	
	東洋中常	1 碼	11.00	314.29	
	電鈴綫(小盤)	1 5 碼	0.30	150.00	
	黑綫德國西門子	1 0 0 碼	11.50	233.33	
	東洋	1 碼	6.80	219.35	
	燈泡西	1 隻	0.40	121.21	
	東洋	1 隻	0.25	192.37	
	上海	1 隻	0.22	169.23	

社會局調查統計股編製

本市米麵雜糧煤斤零售價格表

二十八年八月份

日 期	項 目	類											備 考
		大米	麵粉	雜			糧		煤				
		西貢米	零售麵粉	黑豆	高粱	伏地小米	小米麵	玉米麵	門頭溝塊煤	門頭溝末煤	高綫塊煤	高綫末煤	
每斤	每斤	每斤	每斤	每斤	每斤	每斤	每百斤	每百斤	每百斤	每百斤	每百斤		
一	日	.18元	.14元	.09元	.08元	.12元	.11元	.10元	.875元	.60元	.80元	.525元	.55元
二	日	.18	.14	.09	.08	.12	.11	.10	.875	.60	.80	.525	.55
三	日	.18	.14	.09	.08	.12	.11	.10	.875	.60	.80	.525	.55
四	日	.18	.14	.09	.08	.12	.11	.10	.875	.60	.80	.525	.55
五	日	.18	.14	.09	.08	.12	.11	.10	.875	.60	.80	.525	.55
六	日	.18	.14	.09	.08	.12	.11	.10	.875	.60	.80	.525	.55
七	日	.18	.14	.09	.08	.12	.11	.10	.875	.60	.80	.525	.55
八	日	.18	.14	.09	.08	.12	.11	.10	.875	.60	.80	.525	.55
九	日	.18	.14	.09	.08	.12	.11	.10	.875	.60	.80	.525	.55
十	日	.18	.14	.09	.08	.12	.11	.10	.875	.60	.80	.525	.55
十一	日	.18	.14	.09	.08	.12	.11	.10	.875	.60	.80	.525	.55
十二	日	.18	.14	.09	.08	.12	.11	.10	.875	.60	.80	.525	.55
十三	日	.18	.14	.09	.08	.12	.11	.10	.875	.60	.80	.525	.55
十四	日	.18	.14	.09	.08	.12	.11	.10	.875	.60	.80	.525	.55
十五	日	.18	.14	.09	.08	.12	.11	.10	.875	.60	.80	.525	.55
十六	日	.18	.14	.09	.08	.12	.11	.10	.875	.60	.80	.525	.55
十七	日	.18	.14	.09	.08	.12	.11	.10	.875	.60	.80	.525	.55
十八	日	.18	.14	.09	.08	.12	.11	.10	.875	.60	.80	.525	.55
十九	日	.18	.14	.09	.08	.12	.11	.10	.875	.60	.80	.525	.55
二十	日	.18	.14	.09	.08	.12	.11	.10	.875	.60	.80	.525	.55
二十一	日	.18	.14	.09	.08	.12	.11	.10	.875	.60	.80	.525	.55
二十二	日	.18	.14	.09	.08	.12	.11	.10	.875	.60	.80	.525	.55
二十三	日	.18	.14	.09	.08	.12	.11	.10	.875	.60	.80	.525	.55
二十四	日	.18	.14	.09	.08	.12	.11	.10	.875	.60	.80	.525	.55
二十五	日	.18	.14	.09	.08	.12	.11	.10	.875	.60	.80	.525	.55
二十六	日	.18	.14	.09	.08	.12	.11	.10	.875	.60	.80	.525	.55
二十七	日	.18	.14	.09	.08	.12	.11	.10	.875	.60	.80	.525	.55
二十八	日	.18	.14	.09	.08	.12	.11	.10	.875	.60	.80	.525	.55
二十九	日	.18	.14	.09	.08	.12	.11	.10	.875	.60	.80	.525	.55
三十	日	.18	.14	.09	.08	.12	.11	.10	.875	.60	.80	.525	.55
三十一	日	.18	.14	.09	.08	.12	.11	.10	.875	.60	.80	.525	.55
三十二	日	.18	.14	.09	.08	.12	.11	.10	.875	.60	.80	.525	.55
三十三	日	.18	.14	.09	.08	.12	.11	.10	.875	.60	.80	.525	.55
三十四	日	.18	.14	.09	.08	.12	.11	.10	.875	.60	.80	.525	.55
三十五	日	.18	.14	.09	.08	.12	.11	.10	.875	.60	.80	.525	.55
三十六	日	.18	.14	.09	.08	.12	.11	.10	.875	.60	.80	.525	.55
三十七	日	.18	.14	.09	.08	.12	.11	.10	.875	.60	.80	.525	.55
三十八	日	.18	.14	.09	.08	.12	.11	.10	.875	.60	.80	.525	.55
三十九	日	.18	.14	.09	.08	.12	.11	.10	.875	.60	.80	.525	.55
四十	日	.18	.14	.09	.08	.12	.11	.10	.875	.60	.80	.525	.55
四十一	日	.18	.14	.09	.08	.12	.11	.10	.875	.60	.80	.525	.55
四十二	日	.18	.14	.09	.08	.12	.11	.10	.875	.60	.80	.525	.55
四十三	日	.18	.14	.09	.08	.12	.11	.10	.875	.60	.80	.525	.55
四十四	日	.18	.14	.09	.08	.12	.11	.10	.875	.60	.80	.525	.55
四十五	日	.18	.14	.09	.08	.12	.11	.10	.875	.60	.80	.525	.55
四十六	日	.18	.14	.09	.08	.12	.11	.10	.875	.60	.80	.525	.55
四十七	日	.18	.14	.09	.08	.12	.11	.10	.875	.60	.80	.525	.55
四十八	日	.18	.14	.09	.08	.12	.11	.10	.875	.60	.80	.525	.55
四十九	日	.18	.14	.09	.08	.12	.11	.10	.875	.60	.80	.525	.55
五十	日	.18	.14	.09	.08	.12	.11	.10	.875	.60	.80	.525	.55

社會局調查統計股編製

本市米麵雜糧煤斤躉售價格表

二十八年八月份

日期	項 目 類 別	大 米		麵 粉	雜 糧				
		西 貢 米	仰 光 米	天 官 麵 粉	黑 豆	高 糧	伏 地 小 米	玉 米	口 小 米
		每 包	每 包	每 袋	每 石	每 石	每 石	每 石	每 石
一	日	34.50元	28.30元	7.88元	10.50元	10.00元	20.80元	15.50元	16.00元
二	日	34.50	28.30	7.88	10.50	10.00	20.80	15.50	16.00
三	日	34.60	28.30	7.85	10.65	10.10	20.70	15.50	15.90
四	日	34.70	28.20	7.85	10.70	10.00	21.50	15.30	16.20
五	日	34.60	28.30	7.85	10.65	10.00	21.50	15.30	16.30
六	日	36.00	28.50	7.75	11.45	10.30	21.50	15.45	16.70
七	日	36.50	30.00		11.45	10.50	21.60	15.20	16.70
八	日	37.00	31.00		11.60	10.75	21.80	15.30	17.30
九	日	36.00	32.00	8.80	11.50	11.10	22.50	15.60	17.40
十	日	36.00	33.00		12.80	11.60	22.00	16.20	17.70
十	一	37.00	32.50		12.40	11.60	22.00	16.00	17.60
十	二						16.20		
十	三	38.00	34.50	8.60	12.40	11.80	24.50		18.60
十	四	38.00	34.20		12.60	11.50	23.40	16.52	17.00
十	五	39.50	35.00		12.35	11.50	23.40	17.00	18.40
十	六						23.80	17.00	19.30
十	七	39.50		8.90	13.25	11.50	27.00	17.00	19.50
十	八		36.00	9.00	13.50	11.55	24.30	18.20	20.20
十	九	40.00	36.50	9.00	13.00	11.80	25.00	18.20	20.50
十	十	40.50		9.00	13.00	12.00	24.80	18.00	20.30
二	十 一	39.50	36.20	9.00	13.50	12.00	24.50	19.00	20.40
二	十 二	39.60	36.30	9.10	13.50	11.85	25.10	19.20	20.70
二	十 三	41.00	36.70		13.00	11.85	25.00	19.30	20.70
二	十 四	41.00	36.80		13.20	12.00	26.00	19.20	19.12
二	十 五	42.00	38.00	9.90	14.20	11.90	26.00	19.80	20.50
二	十 六	44.00	38.50	9.90	13.20	11.85	26.00	19.80	20.40
二	十 七	44.50	42.00	10.40	13.20	11.60	26.00	19.50	20.40
二	十 八	44.30	42.10	10.50	13.20	11.80	26.00	19.70	18.60
二	十 九	47.00	42.40	11.00	13.50	11.20		19.60	
三	十			11.80	14.30	11.70	28.00	19.60	19.10
三	十 一	50.00	44.00	11.65	13.40	11.20	26.40	19.40	19.20

本市米麵雜糧煤斤躉售價格表(續)

日 期	項 目 類 別	交易所雜糧		煤						備 考
		紅 豆	黑 豆	門 頭 溝 塊 煤	門 頭 溝 末 煤	高 綫 塊 煤	高 綫 末 煤	元 煤	大 同 烟 煤	
		每 石	每 石	每 千 斤	每 千 斤	每 千 斤	每 千 斤	每 千 斤	每 千 斤	
一	日	未開	未開	7.50元	5.15元	7.00元	5.00元	5.50元	8.00元	
二	日			7.50	5.15	7.00	5.00	5.50	8.00	
三	日			7.50	5.15	7.00	5.00	5.50	8.00	
四	日			7.50	5.15	7.00	5.00	5.50	8.00	
五	日			7.50	5.15	7.00	5.00	5.50	8.00	
六	日			7.50	5.15	7.00	5.00	5.50	8.00	
七	日			7.50	5.15	7.00	5.00	5.50	8.00	
八	日			7.50	5.15	7.00	5.00	5.50	8.00	
九	日			7.50	5.15	7.00	5.00	5.50	8.00	
十	日			7.50	5.15	7.00	5.00	5.50	8.00	
十一	日			7.50	5.15	7.00	5.00	5.50	8.00	
十二	日			7.50	5.15	7.00	5.00	5.50	8.00	
十三	日			7.50	5.15	7.00	5.00	5.50	8.00	
十四	日			7.50	5.15	7.00	5.00	5.50	8.00	
十五	日			7.50	5.15	7.00	5.00	5.50	8.00	
十六	日			7.50	5.15	7.00	5.00	5.50	8.00	
十七	日			7.50	5.15	7.00	5.00	5.50	8.00	
十八	日			7.50	5.15	7.00	5.00	5.50	8.00	
十九	日			7.50	5.15	7.00	5.00	5.50	8.00	
二十	日			7.50	5.15	7.00	5.00	5.50	8.00	
二十一	日			7.50	5.15	7.00	5.00	5.50	8.00	
二十二	日			7.50	5.15	7.00	5.00	5.50	8.00	
二十三	日			7.50	5.15	7.00	5.00	5.50	8.00	
二十四	日			7.50	5.15	7.00	5.00	5.50	8.00	
二十五	日			7.50	5.15	7.00	5.00	5.50	8.00	
二十六	日			7.50	5.15	7.00	5.00	5.50	8.00	
二十七	日			7.50	5.15	7.00	5.00	5.50	8.00	
二十八	日			7.50	5.15	7.00	5.00	5.50	8.00	
二十九	日			7.50	5.15	7.00	5.00	5.50	8.00	
三十	日			7.50	5.15	7.00	5.00	5.50	8.00	
三十一	日			7.50	5.15	7.00	5.00	5.50	8.00	

社會局調查統計股編製

煤 糧

本市煤炭輸進量消費量與貯存量調查表

二十八年八月份

上月原存量 (噸)		煤 球 七七六五・〇七			無烟塊二七七二六・五五 有烟末四三四八・七一		有烟塊一七一・九五 無烟末四四四一五・七五								
輸 進 量 (噸)				消 費 量 (噸)				貯 存 量 (噸)							
旬 別	無烟塊	無烟末	有烟塊	有烟末	煤 球	無烟塊	無烟末	有烟塊	有烟末	煤 球	無烟塊	無烟末	有烟塊	有烟末	煤 球
上	一五八四・三二	一六二二・九二	三〇・〇	四八〇・五二	一〇四一・〇二	三七四〇・八七	五二九九・〇三	一〇九〇・五九	一七九六・六三	二五五七〇・〇	四〇七二九・六四	一七八・九五	三七三八・六四	七〇〇九・四六	
中	二〇七八・一四	二七六〇・六七	三〇・〇	九二二・〇	七四〇・一六	五一〇一・六六	三九一四・〇九	七八三・二九	三四八一・四六	二二五四六・四八	三九五七六・二二	一五二・九五	三八六七・三五	四二六八・一六	
下	三一八二・一四	四六九九・四二	二〇・〇	一三三一・八三	一七七六・三三	七九八六・七一	六九二九・一八	一八四二・九八	三九八九・六七	一七七四一・九一	三七三四六・四六	一三八・九五	三三五六・二	二〇五四・八二	

本市食糧存儲量調查表

二十八年八月份

類	旬別	單位	上旬	中旬	下旬
大	米	包	110,812	102,581	77,589
麵	粉	袋	159,131	99,164	61,339
雜	糧	石	695,991	640,215	669,435
雜	糧	斤	390,960	386,967	375,926

本市食糧消耗量調查表

二十八年八月份

類	旬別	單位	總計	上旬	中旬	下旬
大	米	包	238,238	48,448	91,912	97,878
麵	粉	袋	306,554	80,142	108,410	118,002
雜	糧	石	147,388	48,161	48,086	51,141
雜	糧	斤	6,778,524	2,085,377	2,133,407	2,559,740

金 融

本市錢業存放款額調查表

二十八年八月份

字	號	舖	址	存 款 數 (元)	放 款 數 (元)	備	考
振	大	號	前 門 大 街	119,306.22	19,500.00	存款利率	.09 .12
裕	豐	號	前 門 大 街	87,198.09	56,870.49	存款利率	.08 .12
亨	記	號	北 長 街	42,856.24	3,680.00	存款利率	週息 月息 .09 .12
匯	昌	號	前 門 大 街	45,577.78	9,208.90	存款利率	週息 月息 .02 .10 週息 月息 .09 .12
益	大	號	宣 內 大 街	2,300.00	—	存款利息	.10
正	通	號	珠 寶 市	2,069.31	3,350.00	存款利息	.08 .10
豫	發	號	前 門 大 街	65,925.00	50,931.00	存款利息	.09 .13
裕	大	號	前 門 大 街	41,481.28	34,509.74	存款利息	.09 .12
義	發	號	前 門 大 街	24,500.00	2,800.00	存款利息	.09 .13
大	豐	號	前 門 大 街	43,100.00	2,390.00	存款利息	.09 .13
源	利	號	前 門 大 街	85,385.54	58,028.08	存款利息	.04 .10
利	通	號	楊 梅 竹 斜 街	46,463.78	30,831.42	存款利息	.03— .09 .03— .15
五	昌	號	崇 內 大 街	21,749.25	13,333.46	存款利息	.08 .09
會	源	號	安 內 大 街	56,150.00	62,730.90	存款利息	平均 .11 .13
平	易	號	地 外 大 街	27,285.75	—	存款利息	.10
永	增	號	西 單 牌 樓	21,000.00	19,000.00	存款利息	平均 .07 .12
中	源	號	西 河 沿	122,468.88	104,242.67	存款利息	.02— .17 .10— .05
晉	鴻	裕	前 門 大 街	41,798.46	26,008.21	存款利息	.03— .12 .03— .10

社會局調查統計股編

本市各銀行存放款額調查表

二十八年八月份

項 目 名	存 款 數		放 款 數		備 考
	共 收 (元)	共 付 (元)	共 收 (元)	共 付 (元)	
中國銀行	1,537,123.01	1,877,255.32	41,630.01	42,732.24	
交通銀行	1,610,650.13	1,826,370.05	64,339.47	117,348.67	
鹽業銀行	1,774,500.75	1,770,549.78	322,368.32	269,544.23	
新華銀行	694,210.15	859,443.98	60,234.32	81,435.51	
金城銀行	3,553,688.55	3,402,183.02	654,649.25	527,787.37	
中孚銀行	2,074,880.92	1,806,690.74	282,406.22	433,824.97	
中國實業銀行	15,388.57	18,974.17	21,017.33	8,693.21	
浙江興業銀行	573,534.37	360,213.02	24,753.34	27,977.79	
中國農工銀行	352,523.77	445,355.73	101,146.64	100,418.21	
大陸銀行	3,307,816.97	3,348,573.25	94,427.11	150,198.73	
中南銀行	1,155,714.76	1,144,240.06	57,486.60	40,523.23	
上海銀行	947,672.10	842,091.64	39,572.48	38,077.42	
大生銀行	350,051.55	281,565.40	218,215.92	299,717.91	
中央銀行	7,174.56	9,269.32	12,361.33	5,975.93	
河北省銀行	2,191,640.68	2,167,422.46	1,453,335.36	820,602.13	
聚興誠銀行	13,481.49	35,442.39	577.21	650.15	
中國國貨銀行	83,035.24	84,651.40	12,833.90	10,160.85	
國華銀行	485,205.97	338,258.99	117,927.35	125,094.69	
大中銀行	1,704,748.11	1,587,880.06	1,403,043.43	1,205,182.71	

社會局調查統計股編

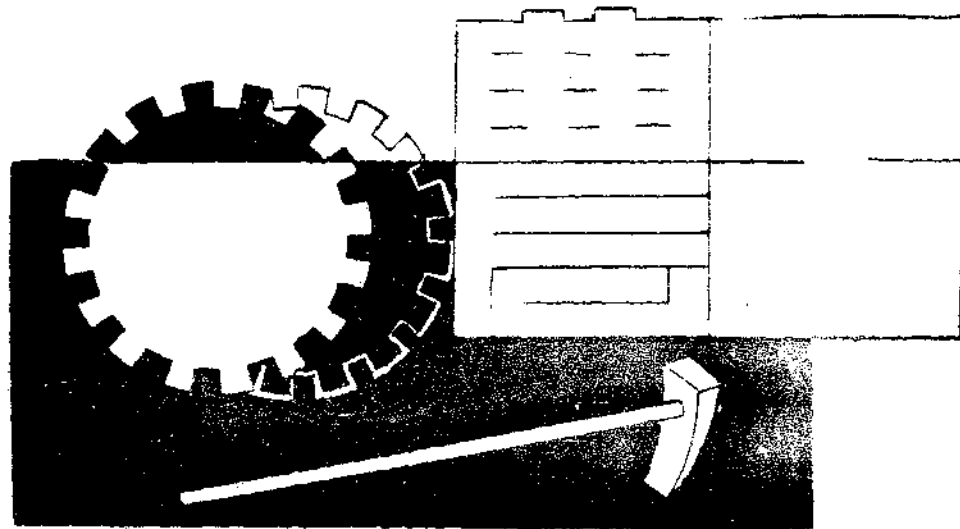

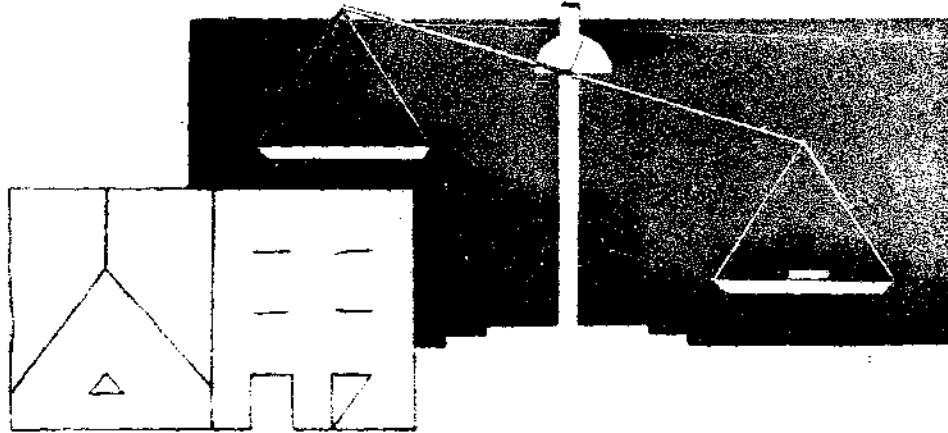

水 電

八月份水電各項統計表 公用股編製

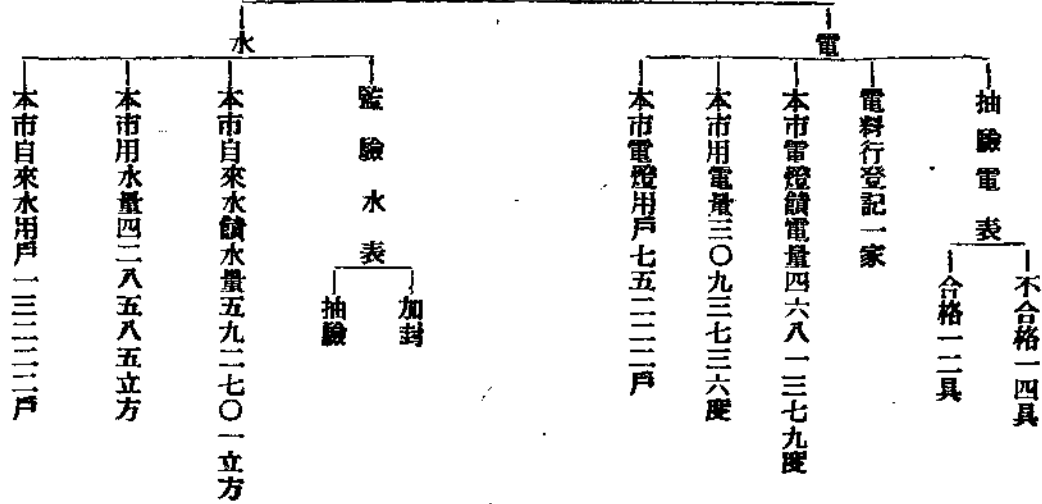

度量衡

八月份檢定度量衡器具數目統計表

社會局公用股編製

月 日	項 別	度	器 量	器 衡	器 備	註
八 月 一 日	日	—	—	—	12	
二 日	日	—	—	4	20	
三 日	日	—	—	37	16	
四 日	日	—	—	5	17	
五 日	日	—	—	—	3	
六 日	日	—	—	—	22	
七 日	日	—	—	—	18	
八 日	日	—	—	—	4	
九 日	日	—	—	2	9	
十 日	日	—	—	20	1	
十一 日	日	—	—	—	36	
十二 日	日	—	—	4	16	
十三 日	日	—	—	—	12	
十四 日	日	—	—	5	5	
十五 日	日	—	—	12	4	
十六 日	日	—	—	3	18	
十七 日	日	—	—	—	46	
十八 日	日	100	—	12	11	
十九 日	日	—	—	28	14	
二十 日	日	—	—	15	2	
二十一 日	日	—	—	42	5	
二十二 日	日	—	—	—	20	
二十三 日	日	—	—	4	16	
二十四 日	日	—	—	—	11	
二十五 日	日	—	—	—	30	
二十六 日	日	—	—	—	21	
二十七 日	日	—	—	21	6	
二十八 日	日	—	—	—		
二十九 日	日	—	—	—		
三十 日	日	—	—	—		
三十一 日	日	—	—	—		
總 計		100	200具	3	217具	395具

八月份檢查度量衡器具數目統計表

社會局公用股編製

項 月	別 日	度	器	量	器	衡	器	備	註
八	月	一	日	0		0	0	內	勤
		二	日	0		0	0	同	上
		三	日	0		6	106		
		四	日	0		72	103		
		五	日	0		23	82		
		七	日	0		32	61		
		八	日	0		78	129		
		九	日	0		39	78		
		十	日	0		14	49		
		十一	日	0		0	0	內	勤
		十二	日	0		0	0	同	上
		十四	日	0		0	0	同	上
		十五日		0		0	0	同	上
		十六	日	0		0	0	同	上
		十七	日	0		0	0	同	上
		十八	日	0		0	0	同	上
		十九	日	0		0	0	同	上
		二十一	日	0		0	0	同	上
		二十二	日	0		0	0	同	上
		二十三	日	0		0	0	同	上
		二十四	日	5		98	121		
		二十五	日	6		47	55		
		二十六	日	0		0	0	內	勤
		二十八	日	0		0	0	同	上
		二十九	日	0		0	0	同	上
		三十	日	0		0	0	同	上
		三十一	日	0		0	0	同	上
		總	計	11具		409具	784具		



救濟院收容人數分類統計月報表

二十八年八月月份

社會局救濟股編製

日期	總計	勞工部			第一習藝部			第二習藝部			婦女部			兒童部						
		勞工	殘老	新收	共計	印刷組	機織一組	機織二組	新收	共計	挑花組	刺綉組	縫紉組	編織組	理髮	新收	共計	男兒童	女兒童	婦女
1	1130	92	99	2	378	154	173	50	1	34	34	54	10	4	4	425	174	123	124	4
2	1131	92	99	2	376	153	173	50		34	34	54	10	4		425	175	125	124	1
3	1130	92	99		376	153	173	50		34	34	55	10	4		425	174	125	124	2
4	1124	91	98		375	152	173	50	3	34	34	56	10	4		422	172	126	123	1
5	1127	91	98		378	152	173	50		34	34	56	10	4		422	172	127	123	
6	1125	91	98	1	376	152	173	50	1	34	34	56	10	4		422	172	127	123	
7	1127	90	98	2	378	153	173	50	2	34	34	56	10	4		422	170	127	123	2
8	1128	91	99		376	155	170	50	1	34	34	56	10	4		422	172	126	123	1
9	1129	91	99		376	156	170	50		34	34	56	10	4		424	173	126	123	2
10	1124	90	99	1	375	156	169	50		34	34	56	10	4		427	174	126	124	3
11	1124	90	99		374	156	168	50		34	34	56	10	4		427	176	126	125	
12	1124	90	100		374	156	168	50		34	34	56	10	4		422	176	125	121	
13	1127	90	100		374	156	168	50		34	34	56	10	4		422	176	125	121	
14	1125	89	100	2	374	156	168	50	2	34	34	56	10	4		425	176	125	121	3
15	1129	90	101		375	156	168	50	1	34	34	56	10	4		423	175	126	121	
16	1128	90	101	1	375	156	168	50		34	34	56	10	4		423	174	126	120	3
17	1129	90	101		374	157	167	40		34	34	56	10	4		424	177	126	117	4
18	1129	90	101	2	373	156	167	50	2	34	34	55	10	4		427	177	127	120	3
19	1128	90	101		373	156	167	50	8	34	34	55	10	4		426	176	129	120	1
20	1129	89	103		373	164	159	50		34	34	55	10	4		425	177	128	120	1
21	1134	89	103	1	373	164	159	50	2	34	34	55	10	4		426	177	128	120	1
22	1132	89	104		373	162	159	50		34	34	55	10	4		426	177	128	120	1
23	1135	89	104	1	373	162	161	50		34	34	55	10	4		431	177	128	119	7
24	1139	89	104	1	373	162	161	50		34	34	55	10	4		428	178	133	116	1
25	1135	89	104	1	373	162	161	50		34	34	55	10	4		432	179	131	116	6
26	1139	89	105		370	162	158	50		34	34	55	10	4		434	181	133	117	3
27	1139	89	105	1	370	162	158	50		34	34	55	10	4		437	181	133	118	5
28	1139	89	104	1	370	162	158	50		34	34	55	10	4		437	182	134	120	1
29	1142	89	105		370	162	158	50		34	34	55	10	4		438	182	134	121	1
30	1142	89	104	1	369	162	157	50		34	34	55	10	4		441	183	134	121	1
31	1141	89	104	1	368	161	157	50		34	34	55	10	4		442	184	135	122	1

社會局救濟股編製

救濟院出院人數分類統計月報表

二十八年八月份

日	部類	別期	總計	勞工部			第一習藝部			第二習藝部					婦女兒童部				
				共計	勞工	殘老	共計	印刷組	機織一組	機織二組	共計	挑花組	刺綉組	縫紉組	編織組	理髮	共計	男兒童	女兒童
總計		計	68	17	8	9	30	11	19		1			1		28	12	9	17
1		日	2	2	1	1													
2		日	3				2	1	1							1			1
3		日	4	2	1	1										2	1		1
4		日	7	2	1	1	1	1								4	2	1	1
5		日																	
6		日	3				3	3											
7		日	3	1	1											2	2		
8		日	4				3		3							1		1	
9		日	1	1	1														
10		日	2	1	1		1		1										
11		日	1				1		1										
12		日	5													5		1	4
13		日																	
14		日																	
15		日	6	1	1		2	2								3	2		1
16		日	2													2	1		1
17		日	4				1		1							3			3
18		日	2	1		1	1	1											
19		日	11				8		8		1			1		2	1	1	
20		日	1													1		1	
21		日	1	1	1														
22		日	4				2	2								2		1	1
23		日	4													4			4
24		日	3	1		1										2		2	
25		日	4				3		3							1	1		
26		日	2													2	1	1	
27		日	2	1		1										1	1		
28		日	1	1		1													
29		日																	
30		日	2	1		1	1		1										
31		日	2	1		1	1	1											

社會局公益救濟股製

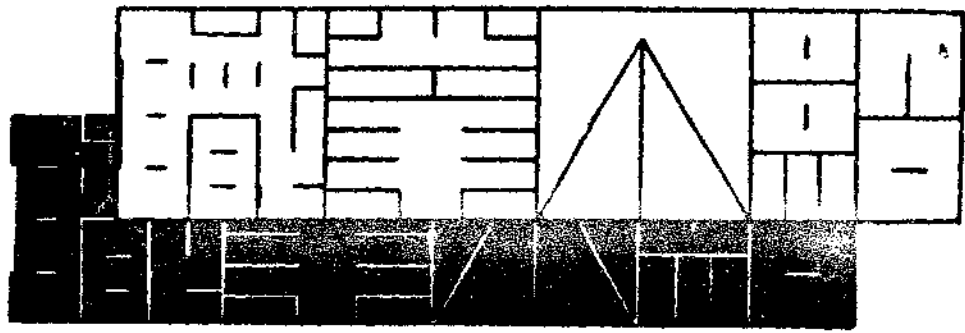

職業介紹

職業介紹處介紹得職人數統計表

二十八年八月編製

業 別	項 別	總 計	性 別						年 齡				教 育 程 度		
			男 性			女 性			11-20	21-30	31-40	41-50	高等教育	中等教育	初等教育
			共計	已婚	未婚	共計	已婚	未婚							
總 計	計	220	138	81	57	82	26	56	84	73	45	18	15	79	126
僕 役	役	54	32	19	13	22	16	6	16	14	18	6	—	4	50
教 師	師	40	9	6	3	31	6	25	9	23	5	3	11	28	1
店 員	員	36	13	2	11	17	1	16	27	3	—	—	—	4	26
銀行公司洋行商店練習生	生	18	16	—	16	2	—	2	18	—	—	—	—	3	15
廚 師	役	15	15	15	—	—	—	—	—	1	8	6	—	—	15
書 記	記	13	12	8	4	1	—	1	3	4	4	2	—	12	1
通 譯	譯	7	6	3	3	1	—	1	3	3	1	—	1	6	—
事 務 員	員	5	4	4	—	1	—	1	1	3	1	—	1	4	—
信 士	士	4	1	1	—	3	1	2	1	2	1	—	—	3	1
電 氣 工	工	4	4	4	—	—	—	—	1	2	1	—	—	1	3
汽 車 司 機	機	4	4	4	—	—	—	—	—	4	—	—	—	1	3
保 險 員	員	3	3	2	1	—	—	—	1	—	2	—	—	—	3
攝 影 師	師	3	—	—	—	3	1	2	1	1	1	—	—	3	—
報 差	差	2	2	—	2	—	—	—	1	1	—	—	—	1	1
報 夫	夫	2	2	2	—	—	—	—	—	2	—	—	—	1	1
會 計 簿 記	記	2	2	2	—	—	—	—	—	2	—	—	—	2	—
繪 圖 技 師	師	2	1	1	—	—	—	—	—	1	—	—	1	—	—
收 款 員	員	1	1	1	—	—	—	—	—	—	1	—	—	—	1
無 綫 電 技 術 員	員	1	1	—	1	—	—	—	1	—	—	—	—	1	—
廣 告 員	員	1	1	—	1	—	—	—	—	1	—	—	—	1	—
警 務 局 長	長	1	1	1	—	—	—	—	—	1	—	—	—	1	—
司 藥 生	生	1	1	1	—	—	—	—	—	1	—	—	—	1	—
醫 院 練 習 生	生	1	1	—	1	—	—	—	1	—	—	—	—	1	—
秘 書 工	工	1	1	1	—	—	—	—	—	—	—	1	—	1	—
土 乳 工	工	1	—	—	—	1	1	—	—	—	1	—	—	—	1
醫 師	師	1	1	1	—	—	—	—	—	—	1	—	1	—	—
印 刷 工	工	1	1	1	—	—	—	—	—	1	—	—	—	—	1

職業介紹處編製

職業介紹處逐月求職得職人數比例圖

二十七年九月至二十八年八月

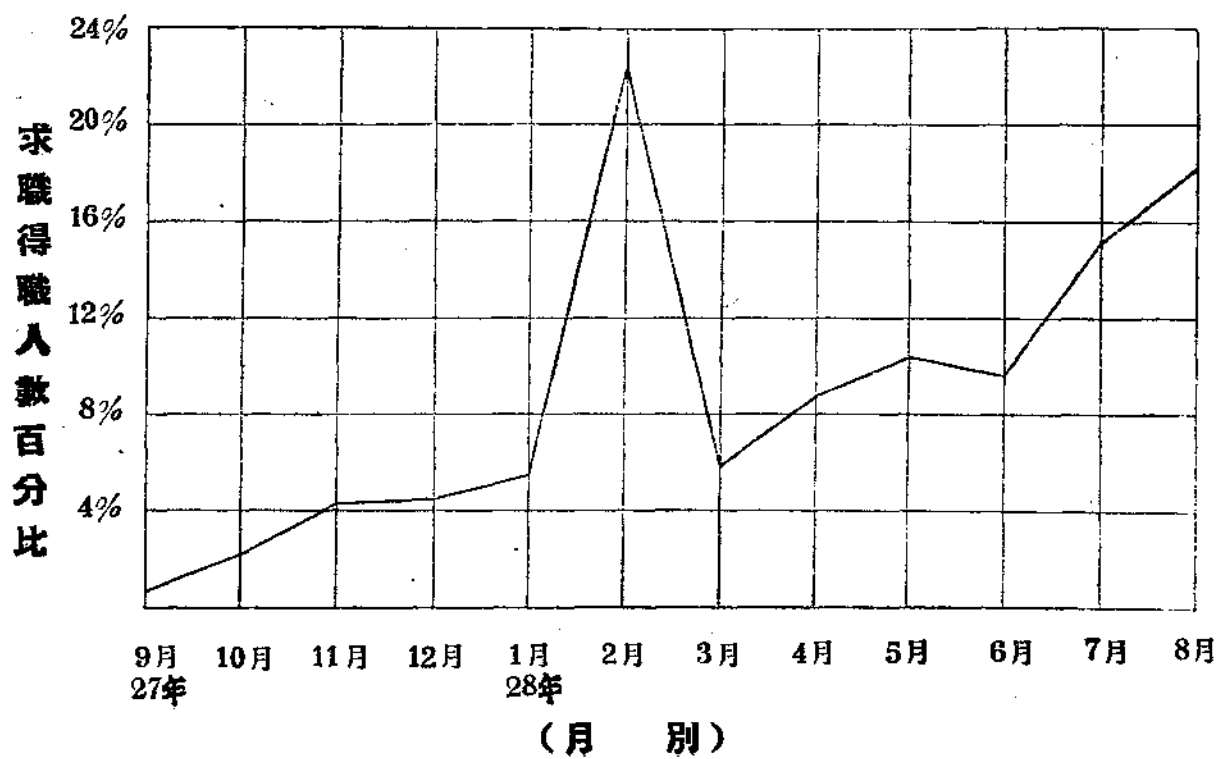

職業介紹處登記求職者職業分類統計表

二十八年八月份

業 別	人 數	共 計	男 性	女 性
教 師		41	25	16
書 記		35	35	—
會 計 簿 記		31	30	1
店 員		27	22	5
職 員		26	18	8
汽 車 駕 駛 修 理 練 習 生		21	21	—
護 士		12	12	—
厨 師		11	1	10
銀 行 練 習 生		10	10	—
外 電 報 業 練 交 員		8	8	—
印 報 刷 業 鑄 字 工		5	5	—
女 工		3	3	—
鐵 工		3	—	3
校 車 對 夫 師		3	3	—
武 術 教 師		2	2	—
電 氣 製 圖 業 工		2	2	—
照 相 術 業 版 案 務		2	2	—
美 容 業		2	2	—
鐵 工		1	1	—
調 成 工		1	1	—
工 程 師		1	1	—
繪 圖 師		1	1	—

職業介紹處編

職業介紹處登記求職人數統計表

二十八年八月份

項 日 期	總計	性 別						年 齡					教 育 程 度			
		男 性			女 性			11-20	21-30	31-40	41-50	51-60	高等教育	中等教育	初等教育	不識字
		共計	已婚	未婚	共計	已婚	未婚									
								共計	已婚	未婚	共計	已婚	未婚			
總 計	259	216	119	97	43	15	28	81	123	35	15	5	11	97	151	—
一 日	11	10	7	3	1	1	—	1	6	1	3	—	—	5	6	—
二 日	6	6	4	2	—	—	—	2	2	1	1	—	—	2	4	—
三 日	9	9	3	6	—	—	—	3	5	1	—	—	1	4	4	—
四 日	9	4	1	3	5	2	3	1	7	1	—	—	—	6	3	—
五 日	3	3	1	2	—	—	—	1	1	—	1	—	—	—	3	—
七 日	14	12	8	4	2	2	—	2	8	1	2	1	—	4	10	—
八 日	10	6	3	3	4	3	1	3	3	4	—	—	1	1	8	—
九 日	2	2	1	1	—	—	—	2	—	—	—	—	—	—	2	—
十 日	10	8	6	2	2	—	2	3	6	1	—	—	—	2	8	—
十一日	16	15	6	9	1	1	—	6	8	2	—	—	—	5	11	—
十二日	7	7	4	3	—	—	—	2	5	—	—	—	—	1	6	—
十四日	11	8	5	3	3	2	1	2	7	2	—	—	1	4	6	—
十五日	10	7	—	7	3	2	1	5	5	—	—	—	1	4	5	—
十六日	8	8	8	—	—	—	—	—	3	3	2	—	1	4	3	—
十七日	9	9	6	3	—	—	—	3	3	2	1	—	—	4	5	—
十八日	13	11	8	3	2	—	2	2	7	3	1	—	2	5	6	—
十九日	15	14	7	7	1	—	1	4	8	1	—	2	—	7	8	—
二十一日	12	8	4	4	4	—	4	7	4	1	—	—	1	4	7	—
二十二日	13	11	6	5	2	—	2	4	6	2	1	—	1	3	9	—
二十三日	6	3	2	1	3	—	3	4	1	1	—	—	—	3	3	—
二十四日	9	7	2	5	2	1	1	5	2	2	—	—	—	3	6	—
二十五日	7	7	3	4	—	—	—	3	1	1	2	—	—	4	3	—
二十六日	14	10	3	7	4	1	3	7	6	—	1	—	1	6	7	—
二十八日	14	13	8	5	1	—	1	3	8	2	—	1	1	6	7	—
二十九日	6	4	4	—	2	—	2	1	3	1	—	1	—	4	2	—
三十日	8	8	6	2	—	—	—	3	4	1	—	—	—	4	4	—
三十一日	7	6	3	3	1	—	1	2	4	1	—	—	—	2	5	—

職業介紹處編製

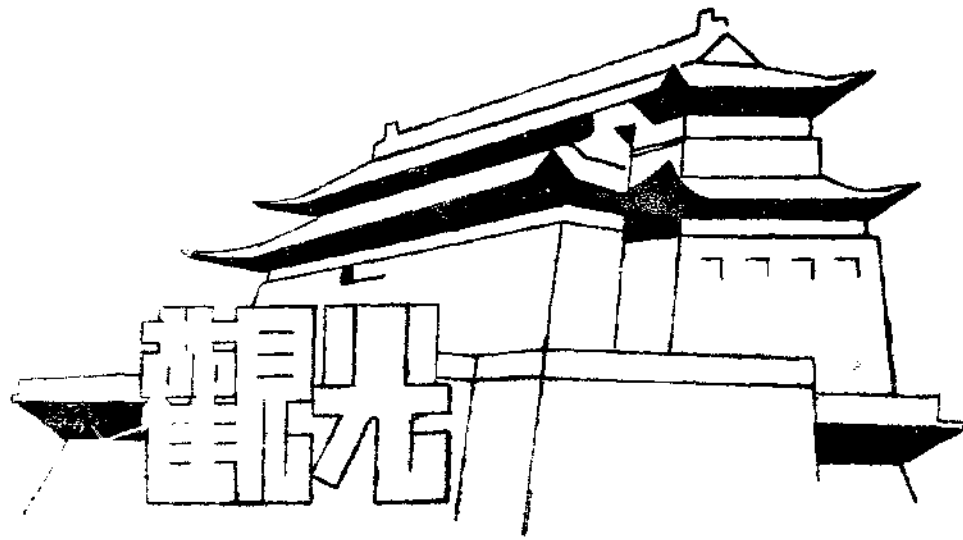

觀光

北京孔廟題名碑碑文 (續)

奉
天承運

皇帝制曰光緒十二年丙戌科四月二十一日策天下貢士劉培等三百十九名第一甲賜進士及第二甲賜進士出身第三甲賜同進士出身用茲誥示

第一甲 三名

趙以燭 貴州貴陽府人 鄒福保 江蘇元和縣人 馮 煦 江蘇金壇縣人

第二甲 一百三十名

彭 述	湖南清泉縣人	姜自鸞	廣東陽江廳人	蔡金臺	江西德化縣人	周爰謙	陝西蒲城縣人
張星吉	山東荷澤縣人	姚丙然	浙江錢塘縣人	陳昌紳	浙江錢塘縣人	謝元麒	廣西臨桂縣人
華學淵	直隸天津縣人	吳慶坻	浙江錢塘縣人	劉啓襄	江蘇寶應縣人	吳鴻甲	江蘇江陰縣人
吳品珩	浙江東陽縣人	王蔭槐	四川威遠縣人	王榮商	浙江鎮海縣人	于齊慶	江蘇江都縣人
馮芳澤	江蘇崇明縣人	丁秉乾	甘肅秦州人	張燮堂	河南祥符縣人	連 捷	漢軍鑲黃旗人
常 牧	湖南長沙縣人	楊士驥	安徽泗州人	孫錫第	江蘇六合縣人	宋伯魯	陝西醴泉縣人
余肇康	湖南長沙縣人	王廷相	直隸承德府人	朱延熙	安徽太湖縣人	凌彭年	廣東番禺縣人
穆祐孫	江蘇江陰縣人	葛振元	安徽懷寧縣人	卞 志 諧	江西進賢縣人	劉玉珂	湖北安陸縣人
徐嘉言	江西豐城縣人	陳漢唐	江蘇江陰縣人	姚肇瀛	江蘇婁縣人	羅光烈	四川什邡縣人
沈曾桐	浙江嘉興縣人	周承光	江西鄱陽縣人	楊際典	四川彭縣人	陳適聲	浙江諸暨縣人
李端綏	貴州貴筑縣人	陸壽臣	浙江山陰縣人	宋滋蘭	福建政和縣人	韓培森	浙江餘姚縣人
柯劭忞	山東膠州人	楊天霖	山西萬泉縣人	李煥堯	廣東三水縣人	葛金煊	浙江平湖縣人
劉嶽雲	江蘇寶應縣人	邱 淮	四川宜賓縣人	史緒任	河南輝縣人	陳文燠	湖北蒲圻縣人
張 僊	山東濰縣人	李璋堂	山東膠州人	徐世昌	直隸天津縣人	盛 沅	浙江秀水縣人
童 春	浙江慈谿縣人	徐壽廉	漢軍正黃旗人	李子榮	湖南衡山縣人	劉學謙	直隸天津縣人
余	廣東南海縣人	孫	河南滎陽縣人	鹿瀛理	直隸定興縣人	高熙喆	山東滕縣人
楊聖清	山東平度川人	吳 潛	安徽懷甯縣人	孔憲教	湖南長沙縣人	康克明	雲南昆明縣人
高觀昌	江蘇丹徒縣人	李錫齡	貴州貴陽府人	仇繼恆	江蘇上元縣人	鮑心增	江蘇丹徒縣人
江希曾	安徽旌德縣人	黨慶奎	廣西北流縣人	沈維善	浙江會稽縣人	怡 齡	滿洲鑲紅旗人
章紹洙	浙江鄞縣人	丁良翰	山東濰縣人	劉學京	江西南豐縣人	馬芳	奉天義州人
余朝紳	浙江樂清縣人	葉大深	福建閩縣人	吳國鏞	湖南湘陰縣人	王家燕	山東樂陵縣人
吳 炳	雲南保山縣人	伊殿鵬	四川秀山縣人	江德宣	江西弋陽縣人	張登瀛	甘肅秦州人
劉 果	河南太康縣人	渠綸閣	山西五臺縣人	徐敏中	四川敘永廳人	葉大澍	福建閩縣人
柴作舟	貴州修文縣人	鄭寶琛	四川新都縣人	關普通	滿洲正白旗人	王基馨	湖北黃岡縣人
林蓬中	福建侯官縣人	賀 沅	直隸武強縣人	姚桐生	四川新繁縣人	瑞 洵	滿洲正黃旗人
林啓東	福建嘉善縣人	李錫煌	江西臨川縣人	楊文春	廣西蒼梧縣人	胡文翰	陝西漢陰廳人
陳 田	貴州貴陽府人	陳恆慶	山東濰縣人	方培愷	河南羅山縣人	段樹椿	山東濟甯州人
王明德	湖北鄖縣人	曾福謙	福建閩縣人	秉 彝	滿洲正藍旗人	趙俊升	奉天海城縣人

顧會燦	江蘇通州人	文德馨	廣西鬱林州人	李文煥	雲南保山縣人	梅汝鼎	江西南昌縣人
林仰崧	福建閩縣人	李子茂	湖南衡山縣人	劉安科	漢軍鑲黃旗人	區 霽	廣東南海縣人
胡之鈞	安徽太平縣人	張元奇	福建侯官縣人	鄒家來	江蘇吳縣人	鍾大椿	福建侯官縣人
秦樹聲	河南固始縣人	承 德	滿洲鑲藍旗人	榮 慶	蒙古正黃旗人	周生錦	湖北孝感縣人
凌 芬	廣西臨桂縣人	陳兆葵	湖南桂陽州人				

第三甲 一百八十六名

王文毓	江蘇吳江縣人	徐德欽	福建義養縣人	宗吉紳	鑲紅旗人	裴景福	安徽霍邱縣人
陳慶龍	貴州貴陽府人	松 廷	滿洲鑲紅旗人	莊鍾濟	江蘇陽湖縣人	石鏡濱	安徽宿松縣人
楊 森	廣西桂平縣人	趙以燿	貴州貴陽府人	鄭仲和	福建連江縣人	李英華	福建上杭縣人
姜子珍	直隸鹽山縣人	邱爲鈺	福建長樂縣人	王新楨	河南太康縣人	張則周	奉天錦縣人
鄧士芬	廣東英德縣人	李夢瑩	湖南長沙縣人	茹寶書	廣東新會縣人	屈光燭	四川榮昌縣人
陳時中	廣西容縣人	侯葆文	陝西郿陽縣人	汪時琛	安徽旌德縣人	楊祖蘭	江西豐城縣人
李樹敏	河南信陽州人	楊佑廷	山東費縣人	何守謙	廣東順德縣人	譚國恩	廣東新會縣人
劉啓彤	江蘇寶應縣人	蔣茂巖	四川納谿縣人	朱士勳	浙江上虞縣人	黃祖直	江西臨川縣人
劉 培	直隸樂亭縣人	傅秉鑾	山東清平縣人	馬九如	山西翼城縣人	余應雲	湖北麻城縣人
徐元瑞	直隸樂亭縣人	唐則途	廣西臨桂縣人	謝崇基	雲南恩安縣人	傅彥瑞	浙江臨海縣人
江聯芬	安徽旌德縣人	張慶羽	湖北蘄州人	何聯禧	江西鄱陽縣人	邊 蓉	直隸東明縣人
劉光祖	甘肅秦州人	宋育仁	四川富順縣人	雷天柱	陝西醴泉縣人	王樹樞	直隸新城縣人
魏延齡	直隸良鄉縣人	高 楓	陝西榆林縣人	黨獻壽	陝西郿陽縣人	陳文然	山東昌樂縣人
江峰青	安徽婺源縣人	袁楚藩	湖南邵陽縣人	林福熙	福建閩縣人	劉 愈	陝西長安縣人
宋嘉炳	安徽懷遠縣人	王誠義	陝西韓城縣人	魏聯奎	河南汜水縣人	回長康	漢軍鑲黃旗人
陳順鏡	四川漢州人	王葆琛	奉天承德縣人	宋滋蕃	福建政和縣人	蔡壽星	福建彰化縣人
劉翰藻	江西永新縣人	李宗唐	山東博山縣人	張阜成	浙江鄞縣人	朱汝唐	奉天甯遠州人
金 鵬	廣西臨桂縣人	華鳳章	直隸天津縣人	徐友麟	甘肅秦州人	梁卓午	山西廣靈縣人
龐紹統	山西介休縣人	張丕基	廣東香山縣人	葉在琦	福建閩縣人	夏葆彝	湖北黃岡縣人
劉蘭馨	陝西朝陽縣人	劉憲仁	福建閩縣人	任佑觀	湖南巴陵縣人	王榮先	湖北棗陽縣人
王國慶	山東濰縣人	宋 暄	江西高安縣人	嚴祖慶	河南信陽州人	姜定鎬	江蘇丹陽縣人
李 莛	湖南沅陵縣人	杜友白	河南孟縣人	胡寶仁	浙江瑞安縣人	熊冠斗	湖北興國州人
張良遜	河南商城縣人	沈士林	江蘇溧陽縣人	楊書詹	廣西鬱林州人	韓寶球	山東堂邑縣人
張 驥	四川成都縣人	史繼澤	貴州貴陽府人	楚 材	直隸深平縣人	魏其藻	廣東南海縣人
謝昌年	浙江嘉興縣人	何文耀	廣東香山縣人	宗景厚	鑲藍旗人	張燮霖	貴州安平縣人
汪懋堪	山東歷城縣人	陳 閔	河南光山縣人	楊增輝	雲南蒙自縣人	左宜之	湖北武昌縣人
麟 瑞	滿洲鑲紅旗人	陳孝恪	山東滋陽縣人	張堯塗	浙江歸安縣人	劉有光	雲南甯州人
史 誠	福建閩縣人	李子春	江西武甯縣人	李 相	雲南昆明縣人	馬樹芬	山東蓬萊縣人
覺慶羅	滿洲鑲黃旗人	林灑瑞	福建閩縣人	王守訓	山東黃縣人	戴朝晉	湖南長沙縣人
王源瀚	甘肅靜甯州人	楊汝濱	雲南昆明縣人	黃兆岷	江西興國縣人	夏汝鏞	湖北廣濟縣人
胡懋齡	安徽涇縣人	胡奇麟	廣西蒼梧縣人	杜 鈺	山西沁州人	范克承	雲南太和縣人
李賀勳	廣東新會縣人	李宗裕	湖南長沙縣人	熊拜昌	江西新昌縣人	何遠聰	廣東順德縣人

劉永清	甘肅秦安縣人	何應心	陝西雒南縣人	聞捷	湖北蕪水縣人	王人文	雲南太和縣人
許益謙	福建永福縣人	郝秉忠	山西懷仁縣人	曹子昂	山西介休縣人	蔣傳燮	湖北天門縣人
楊澍	陝西澄城縣人	裴作則	山西五台縣人	董汝明	雲南嵩峩縣人	楊嘉棟	雲南賓川州人
程搏萬	江西浮梁縣人	白焯	河南新鄭縣人	劉榆生	江西安福縣人	李垣	直隸樂亭縣人
李樹譽	貴州遵義縣人	王皋	福建閩縣人	滕尚誠	甘肅皋蘭縣人	趙廷光	貴州修文縣人
王玉山	直隸冀州人	宋萬選	甘肅皋蘭縣人	劉炳青	甘肅隴西縣人	黃耀奎	直隸天津縣人
張六翻	湖北沔陽州人	黃濟川	浙江金華縣人	趙巨翼	順天大興縣人	王秉錄	廣西融縣人
查文清	浙江海甯州人	續會	蒙古正白旗人	蘇品仁	雲南昆明縣人	羅崇鼎	福建侯官縣人
倪敷敷	漢軍正藍旗人	傅漢章	安徽盱眙縣人	唐國珍	廣西靈川縣人	李蟠根	江蘇甘泉縣人
黃紹會	江西贛縣人	楊錦江	直隸威縣人	薛秉壬	陝西長安縣人	王肇修	山東費縣人
格時鏗	蒙古正藍旗人	周德至	順天涿州人	梁乃廣	河南陳留縣人	黃運春	江西金谿縣人
許源清	直隸新城縣人	劉自然	順天甯河縣人	趙新	山西平遙縣人	劉瀛	福建閩縣人
丁照	浙江永嘉縣人	王賓清	山東萊陽縣人	段文元	河南汲縣人	宗式坊	順天寶坻縣人
德壽	滿洲鑲紅旗人	聶佐虞	江西新淦縣人	劉學詢	廣東香山縣人	潘泰謙	甘肅迺化州人
王維德	直隸清苑縣人	姚際虞	湖南衡陽縣人				

祭酒盛昱書

麟瑞

典簿 駱騰衝 刊石

高秀峰

欽差大臣東三省總督兼管三省將軍事務徐世昌補書助教改補學部國子丞衙門典簿

文肅
恩光
松廷
景格
重刊

奉

天承運

皇帝制曰光緒二十四年戊戌科四月二十一日策天下貢士陸增燁三百四十六名第一甲賜進士及第

二甲賜進士出身三甲賜同進士出身用茲語示

第一甲 三名

夏同蘇 貴州麻哈州人 夏壽田 湖南桂陽州人 俞陞雲 浙江德清縣人

第二甲 一百五十名

李綬勳	四川秀山縣人	陸懋勳	浙江仁和縣人	魏家驊	江蘇江甯縣人	姜秉善	直隸天津縣人
黃誥	正黃旗漢軍人	傅增湘	四川江安縣人	孟錫珪	順天宛平縣人	秦會璐	江蘇嘉定縣人
葉藻	福建閩縣人	何作猷	廣東香山縣人	朱彭壽	浙江海鹽縣人	江志伊	安徽旌德縣人
潘鴻鼎	江蘇寶山縣人	何元泰	浙江會稽縣人	施愚	四川涪州人	范軾	湖北黃陂縣人
陰桓	鑲白旗滿洲人	錢能訓	浙江嘉善縣人	莊清吉	山東費縣人	黃大勳	江西石城縣人
梁用弧	廣東順德縣人	趙汝湧	山東蓬萊縣人	莫湖銜	廣東南海縣人	蔡壽年	福建侯官縣人
許汝葵	江蘇 縣人	丁惟魯	山東日照縣人	杜德輿	四川長甯縣人	李福簡	浙江東陽縣人
華焯	江西崇仁縣人	朱耀奎	江蘇宜興縣人	吳壽春	浙江錢塘縣人	范鏡	江蘇通州人
張鴻基	湖南長沙縣人	伍毓崧	湖南新化縣人	蔡桐昌	廣西博白縣人	于式棧	廣西賀縣人
吳功溥	廣東番禺縣人	曾廣嵩	福建古田縣人	李堯坤	廣東順德縣人	何聯恩	浙江餘姚縣人
趙東階	河南汜水縣人	易子猷	江西宜春縣人	張百謙	湖南長沙縣人	江明源	湖北黃岡縣人

彭泰士	江蘇常州人	薛炎善	湖南益陽縣人	凌福勳	安徽定遠縣人	魏 震	直隸天津縣人
何國澄	廣東順德縣人	陳進鉅	陝西漢陰廳人	李端榮	貴州貴筑縣人	管象晉	山東莒州縣人
張鳴珂	湖北黃岡縣人	陸增璋	江蘇鎮洋縣人	趙春年	江蘇陽湖縣人	崔鑿琳	廣西桂平縣人
羅 琛	四川富順縣人	章廷猷	浙江會稽縣人	鄧邦述	江蘇江甯縣人	張光燾	奉天吉林府人
區家偉	廣西蒼梧縣人	蔣 熊	湖北孝感縣人	張學智	雲南昆明縣人	何肇勳	四川興文縣人
周 渤	湖南長沙縣人	雲 祥	正藍旗漢軍人	魏鴻儀	甘肅伏羌縣人	王世相	甘肅皋蘭縣人
翔雲	河南滑縣人	蔣炳	江蘇吳縣人	阿 聯	鑲紅旗滿洲人	志 琮	正藍旗滿洲人
陳 驥	直隸天津縣人	麥秩嚴	廣東南海縣人	龍學泰	江西永興縣人	查秉鈞	安徽涇縣人
周國光	湖南湘鄉縣人	陳培錕	福建閩縣人	李華伯	江西德安縣人	鍾錫璜	廣東南海縣人
楊增榮	江西新建縣人	章 治	江蘇江陰縣人	張履春	江西南豐縣人	宗文斌	正 紅 旗 人
黃彥鴻	福建淡水縣人	董若洵	江蘇陽湖縣人	劉重堪	湖南新甯縣人	宗壽富	鑲 藍 旗 人
閻鳳閣	直隸高陽縣人	王士傑	河南武 縣人	楊詠裳	湖南善化縣人	李效會	山東安邱縣人
胡祥鏞	江蘇元和縣人	曾瑞葵	貴州銅仁縣人	黃家駿	廣東南海縣人	郭恩唐	山東濰縣人
陳汝康	浙江海甯州人	趙傳忍	雲南通海縣人	蔡 璋	浙江桐鄉縣人	盧元樟	江蘇丹徒縣人
林景綬	浙江鄞縣人	廖佩珣	廣東歸善縣人	任本恕	雲南昆明縣人	興 元	鑲藍旗滿洲人
榮 貴	鑲白旗漢軍人	潘昌煦	江蘇元和縣人	趙恩綸	江西安福縣人	歐 鏞	廣東順德縣人
石光遜	安徽宿松縣人	楊潤身	甘肅秦州人	聶謙吉	江西清江縣人	袁勳準	順天宛平縣人
何廷獻	福建閩縣人	王芹芳	奉天鳳凰廳人	張美玉	江西德化縣人	陳啓棠	廣西北流縣人
饒叔光	湖北武昌縣人	汪枝羣	江西弋陽縣人	魯爾斌	江西邵陽縣人	程式毅	江西新建縣人
宗舒榮	鑲 紅 旗 人	林耀增	廣東南海縣人	張 傑	貴州清鎮縣人	徐德炳	湖北鍾祥縣人
胡大崇	湖北江夏縣人	韓肅儉	山東滋陽縣人	陳恩顯	湖北黃岡縣人	李維楨	奉天 甯縣人
方象璽	安徽桐城縣人	商廷脩	正白旗漢軍人	王希賢	廣西臨桂縣人	饒士翹	江西南城縣人
蕭開甲	直隸樂亭縣人	傅邦翰	浙江鄞縣人	桂殿華	安徽石埭縣人	許鄧起樞	湖南湘鄉縣人
楊 沅	廣東嘉應州人	周維藩	安徽合肥縣人	牛東藩	河南祥符縣人	盧金書	山東蓬萊縣人
甯述俞	陝西潼關廳人	孟廣來	山東濟甯州人	郭日章	陝西漢陰廳人	何端樹	廣東番禺縣人
于鳳閣	直隸南宮縣人	江忠振	安徽婺源縣人	蘇耀泉	甘肅會甯縣人	謝緒璠	四川三臺縣人
王闕城	直隸滄州人	孫光祖	貴州黃平縣人				

第三甲 一百九十三名

王恩衍	山東門縣人	蔡世信	江西贛縣人	陳智偉	廣西臨桂縣人	周應昌	江蘇東台縣人
呂恩會	河南林縣人	宋嘉俊	雲南晉甯州人	王道凝	山東鉅野縣人	陳湘濤	四川宜賓縣人
丁錫祐	山東濰縣人	陳應濤	福建閩縣人	朱名昭	山東平陰縣人	盧德復	山東福山縣人
朱映清	湖北大野縣人	尹家楮	湖北恩施縣人	王守尚	直隸天津縣人	胡 濟	直隸天津縣人
蔡 侗	山西平定州人	鄧會護	江西新淦縣人	劉景熙	江西贛縣人	方 雷	安徽桐城縣人
孫卿裕	山東諸城縣人	慶 廉	正紅旗滿洲人	成 沂	正黃旗漢軍人	李樹松	湖南清泉縣人
劉維楨	山東沂水縣人	余寶蔭	陝西安康縣人	張樾田	直隸遵化州人	史悠瑞	江蘇陽湖縣人
鄭師灼	江蘇江甯縣人	宜 勳	正白旗滿洲人	黃壽葵	浙江山陰縣人	甯鵬南	安徽懷甯縣人
林鎮南	福建平和縣人	范晉藩	廣西陸川縣人	范桂琴	直隸薊城縣人	譚文蔚	陝西鳳翔縣人
劉漢雲	四川萬縣人	秦達章	浙江會稽縣人	沈似璣	浙江蕭山縣人	高桂馨	直隸天津縣人

鄧寶謙	貴州玉屏縣人	張孚襄	河南南陽縣人	于銘訓	山東萊陽縣人	文杰	鑲白旗漢軍人
梁楷	廣東南海縣人	祝家聚	河南固始縣人	張梅亭	山東萊蕪縣人	郝毓椿	山東新城縣人
朱郁春	湖北武昌縣人	王廷揚	浙江金華縣人	何壽朋	廣東大埔縣人	李紹烈	湖北襄陽縣人
樂秀	鑲白旗滿洲人	高壽	四川瀘州人	劉翼經	福建侯官縣人	夏先鼎	湖北孝感縣人
趙耀基	雲南鴻慶州人	李鍾嶽	山東安邱縣人	戴光祖	江蘇元和縣人	龍煥綸	廣西臨桂縣人
蔣玉泉	浙江餘姚縣人	林東郊	河南洛陽縣人	張權	直隸南宮縣人	唐懋森	廣西宣威縣人
陳伯侯	福建閩縣人	馬楨	四川巴縣人	向步瀛	四川新繁縣人	林師望	福建侯官縣人
向昌甲	雲南文山縣人	陸乃棠	廣東南海縣人	胡世昌	直隸交河縣人	長春	鑲紅旗滿洲人
陳耕三	福建長樂縣人	劉煥光	福建閩清縣人	朱運新	江蘇婁縣人	李濤	廣東新會縣人
朱滄翥	貴州貴筑縣人	吳鏗	直隸武邑縣人	陳海梅	福建閩縣人	韋朝冕	廣西宣化縣人
李麟昌	廣東香山縣人	郭顯球	江西新建縣人	陳易奇	福建長樂縣人	任承紀	貴州甯安縣人
任肇新	陝西藍田縣人	楊廷璣	福建晉江縣人	蕭允怡	江蘇上元縣人	王儀通	山西汾陽縣人
熊廷權	雲南昆明縣人	包源	直隸河間縣人	王可培	直隸承德縣人	李魁	福建詔安縣人
張興慧	湖南寧鄉縣人	韓桂攀	順天寶坻縣人	王廷材	江蘇婁縣人	王蘭庭	安徽六安縣人
崔寶仁	陝西蒲城縣人	陳其昌	江西安縣人	張斯鈺	山西應州縣人	劉肇夔	陝西三原縣人
唐景崙	浙江秀水縣人	亭	山東昌邑縣人	羅連松	貴州婺源縣人	趙廷泰	浙江仁和縣人
殷獻增	縣人	張銓	縣人	彭厚洵	山東濰縣人	楷尙忠	甘肅武威縣人
劉麟翔	山西遼州人	唐毓麟	江蘇六合縣人	陳綱	福建同安縣人	馮紹唐	奉天遼陽州人
周長清	雲南昆明縣人	詹照	河南商城縣人	陳維倫	福建福清縣人	李熙	福建侯官縣人
陳緯元	四川綿州人	陳桂芳	福建漳平縣人	馮山	河南衡陽縣人	吳孝愷	福建閩縣人
劉允亨	山東壽光縣人	潘餘慶	雲南鶴慶州人	謝家治	安徽和州人	廉榮	順天甯河縣人
傅松齡	河南鹿邑縣人	周壽	江蘇甘泉縣人	孫占登	陝西大荔縣人	孫其敬	河南息縣人
造舟	山西夏縣人	廣惠安	江西崇仁縣人	李士麟	四川遂寧縣人	傅學慈	陝西漢陰人
高煥然	浙江松陽縣人	于廷深	正紅旗漢軍人	王元緝	山東甯海縣人	鄧元濟	甘肅皋蘭縣人
周欽	雲南會澤縣人	潘紹周	江蘇荆溪縣人	計登瀛	陝西富平縣人	彭文翰	直隸獻縣人
陳斌麟	河南信陽州人	翟鎰	直隸永年縣人	陳兆坤	江西臨川縣人	張輅	浙江錢塘縣人
張之堪	河南項城縣人	王安定	安徽無爲州人	鄭鍾靈	四川閬中縣人	黎效松	廣西藤縣人
魏命侯	甘肅金縣人	黃鍾杰	貴州貴筑縣人	黃和鑾	浙江甯海縣人	鳳藻	浙江烏程縣人
陳德英	廣西鬱林州人	周榮	湖南善化縣人	陸春官	江蘇江甯縣人	熊光瓚	江西南昌縣人
方正	四川涪州人	趙以成	福建閩縣人	應德完	浙江永康縣人	楊兆龍	雲南昆明縣人
黃錫麟	廣東南海縣人	廉瑄	順天甯河縣人	葛明遠	貴州畢節縣人	陳韶	福建侯官縣人
馬振儀	安徽桐城縣人	張本謨	貴州郎代廳人	呂承彥	正白旗漢軍人	陳良均	陝西山陽縣人
崇芳	正黃旗滿洲人	屠佩環	浙江蕭山縣人	崇本	鑲白旗滿洲人	孫雲錦	甘肅靜寧州人
榮煜	正黃旗蒙古人	張綱	福建浦縣人	王熾昌	山西臨汾縣人	如麟	正黃旗蒙古人
林樹聲	山東南海州人	袁勵端	順天宛平縣人	魏鴻勛	福建甯德縣人	端木葵	福建侯官縣人
徐炳麟	湖北孝感縣人	桂蘇	江蘇奉賢縣人	王世奎	甘肅皋蘭縣人	陳潛芝	福建新竹縣人
馮士傑	直隸定州人	朱榮先	貴州清鎮縣人	魯晉	河南固始縣人	胡同欽	江蘇昭文縣人
李德運	山東高密縣人	王瀆	河南裕州人	李剛已	直隸南宮縣人	劉聲駿	山西孟縣人
馮堂異	河南唐縣人						

助教 松 廷
 典簿 麟 瑞 監刊石
 典簿 李協慶
 助教 龐瑞霖
 奉
 天承運

皇帝制曰光緒二十九年癸卯科五月二十四日策天下貢士周蘊良等三百十五名第一甲賜進士及第二甲賜進士出身第三甲賜同進士出身用茲誥示

第一甲

王壽彭 山東濰縣人 左 希 漢軍正黃旗人 楊兆麟 貴州遵義縣人

第二甲

黎湛枝	廣東南海縣人	胡嗣瑗	貴州開州人	朱國楨	湖北大冶縣人	胡炳益	江蘇昭文縣人
金兆豐	浙江金華縣人	曹典初	湖南長沙縣人	唐瑞銅	貴州貴筑縣人	徐謙	安徽歙縣人
張恕琳	山東掖縣人	王大鈞	浙江秀水縣人	范之杰	山東歷城縣人	張濂	直隸獻縣人
郭宗熙	湖南善化縣人	章 鈺	江蘇長洲縣人	李慶萊	廣東南海縣人	張 坤	雲南昆明縣人
楊 渭	山東濰縣人	商衍瀛	漢軍正白旗人	田步蟾	江蘇清河縣人	張家駿	河南林縣人
夏啓瑞	浙江鄞縣人	劉鳳起	江西南城縣人	顧準會	河南祥符縣人	衷翼保	四川成都縣人
夏之霖	浙江嘉興縣人	胡大助	湖北江夏縣人	高毓澎	直隸靜海縣人	朱篤慶	奉天錦縣人
陸鴻儀	江蘇元和縣人	甘鵬雲	湖北潛江縣人	郭則澧	福建侯官縣人	郭立山	湖南湘陰縣人
區大典	廣東南海縣人	邵 章	浙江仁和縣人	李 坤	雲南昆明縣人	徐彭齡	江蘇青浦縣人
吳建三	湖南長沙縣人	陳敬第	浙江仁和縣人	郭銘鼎	河南偃師縣人	蔡景葵	浙江仁和縣人
張蔭椿	浙江錢塘縣人	孫智敏	浙江錢塘縣人	胡 藻	江西新建縣人	錢振鐸	江蘇陽湖縣人
孫寶書	江蘇通州人	鄭家澆	湖南長沙縣人	史寶安	河南盧氏縣人	王鴻翔	江蘇丹徒縣人
周蘊良	浙江會稽縣人	陳旭仁	廣東新會縣人	任祖淵	山東高密縣人	陳麟宸	浙江瑞安縣人
任承沅	江蘇宜興縣人	彭士襄	江蘇吳縣人	呂興周	直隸樂亭縣人	單 鏞	江蘇吳縣人
賴 瑾	廣西桂平縣人	張之熙	直隸遼化州人	尙秉和	直隸行唐縣人	陳善同	河南信陽州人
史國琛	江蘇荆溪縣人	袁嘉穀	雲南石屏州人	李做儒	河南睢州人	侯延爽	山東東平州人
王 壘	直隸肅甯縣人	汪昇遠	江蘇六合縣人	王宗基	浙江海鹽縣人	張智遠	四川宜賓縣人
談道隆	廣東新會縣人	劉 焜	浙江蘭谿縣人	李澤蘭	江西甯都州人	夏壽康	湖北黃岡縣人
王壽昌	安徽阜陽縣人	周 鏞	陝西涇陽縣人	李海光	河南商城縣人	賴際熙	廣東增城縣人
祝廷華	江蘇江陰縣人	顧承會	河南祥符縣人	楊肇培	直隸豐潤縣人	楊鳴發	江蘇丹徒縣人
胡位成	安徽績溪縣人	朱德垣	廣西臨桂縣人	陳雲誥	直隸易州人	陳樹勳	廣西岑溪縣人
張新會	山東博山縣人	龔元凱	安徽合肥縣人	龐毓同	直隸藁強縣人	藍文錦	陝西西鄉縣人
關文彬	廣東南海縣人	郭家聲	直隸武清縣人	田斌藩	江蘇山陽縣人	黃兆枚	湖南長沙縣人
孫鴻烈	河南溫縣人	朱燮元	山東諸城縣人	吳增甲	江蘇江陰縣人	劉 敬	福建閩縣人
胡 駿	四川廣安州人	何啓椿	福建侯官縣人	高遼章	直隸青縣人	徐士瀛	江西玉山縣人
杜述琮	江西清江縣人	廖振渠	廣西平樂縣人	李華炳	山西武鄉縣人	彭紹宗	湖南湘陰縣人
徐 冕	四川綏寧縣人	薛登道	山西稷山縣人	李德星	安徽太湖縣人	黃錫朋	江西都昌縣人
李玉振	雲南太和縣人	朱壽朋	江蘇上海縣人	劉彝銘	四川成都縣人	方履中	安徽桐城縣人
徐紹熙	安徽石埭縣人	楊廷翰	福建侯官縣人	汪應焜	安徽六安州人	陳曾壽	湖北蕪水縣人

沈澤生	江西高安縣人	王世激	福建侯官縣人	于君彥	福建閩縣人	鍾澤晨	浙江烏程縣人
曾熙	湖南衡陽縣人	孔昭晉	江蘇吳縣人	顧視高	雲南昆明縣人	李維鈺	貴州貴筑縣人
溫肅	廣東順德縣人	蕭丙炎	江西廬陵縣人	龔慶雲	安徽合肥縣人	王彭	湖北江夏縣人
華宗智	四川長壽縣人	周杰	湖北天門縣人	陳國祥	貴州修文縣人	段士俊	甘肅皋蘭縣人
張祖蔭	順天寶坻縣人	路士桓	直隸南宮縣人	王紹會	直隸豐潤縣人	魏元戴	江西南昌縣人
程繼元	安徽休甯縣人	曾光燦	四川邛州人				

第三甲

牛蘭	直隸獻縣人	楊繩藻	江西清江縣人	樂駿聲	奉天海城縣人	紹先	滿洲鎮黃旗人
王蔭楠	直隸祁州人	馬晉	山西懷仁縣人	吳璆	江西新建縣人	李漢光	河南光山縣人
陳鈞	雲南石屏州人	王揚濱	湖北江夏縣人	宋功迪	江西奉新縣人	卓寶謀	福建閩縣人
易順豫	湖南龍陽縣人	王丕煦	山東萊陽縣人	胡獻琳	江西南昌縣人	傅家瑞	順天大興縣人
吳鼎金	福建侯官縣人	許宗傑	直隸正定縣人	陳中孚	江西德化縣人	趙會楷	直隸涿水縣人
景凌霄	陝西鄜縣人	關陳葵	福建莆田縣人	李盛燮	江西德化縣人	董秉清	江蘇武進縣人
張壽楠	陝西大荔縣人	袁祖光	安徽太湖縣人	丁毓驥	山東黃縣人	楊元升	江蘇銅山縣人
楊熊祥	湖北江夏縣人	黃敏孚	廣東順德縣人	張忠沅	湖南瀏陽縣人	呂彥枚	山東文登縣人
靳志	河南祥符縣人	熊朝瀛	貴州黔西州人	趙國光	河南汜水縣人	鄧榮輔	廣西臨桂縣人
程昌籍	江蘇通州人	魯藩	江西新建縣人	張孝慈	陝西安康縣人	蕭開瀛	貴州貴陽縣人
梁鴻藻	廣東新會縣人	李世田	安徽廣德縣人	宋嘉林	河南安陽縣人	郝繼貞	直隸內邱縣人
楊思	甘肅會甯縣人	蔣育瓚	山西猗氏縣人	聶夢麟	直隸大名縣人	朱寶璇	浙江嘉興縣人
高嘉仁	廣西蒼梧縣人	褚煥祖	湖北江夏縣人	唐樹彤	廣西林桂縣人	張銑	甘肅武威縣人
萬篋	江西豐城縣人	黃光厚	福建侯官縣人	李增榮	四川綿竹縣人	程起鳳	江西浮梁縣人
黃韓鼎	浙江仁和縣人	樊海瀾	河南禹州人	李攀律	四川雲陽縣人	王汝楡	順天涿州人
張鳳喈	安徽廬江縣人	水祖培	湖北武昌縣人	鄭壽祺	浙江海寧縣人	蕭湘	四川涪州人
吳嘉謨	四川井研縣人	解榮輅	山西萬泉縣人	郭毓璋	陝西華州人	黃純瑛	湖南郴州人
劉貞安	四川奉節縣人	鄭廷琮	福建侯官縣人	謝慕韓	江西廬陵縣人	鄭輝典	雲南太和縣人
馬君實	安徽桐城縣人	何壽章	浙江山陰縣人	翁長芳	江蘇江甯縣人	劉昌仁	四川長甯縣人
有瑞	滿洲鎮黃旗人	陳德昌	山東濰縣人	金文田	浙江天台縣人	胡商彝	雲南石屏州人
劉道春	江西德化縣人	曾榮嘉	貴州貴筑縣人	馬育麟	陝西綏德州人	薩起巖	福建閩縣人
張書雲	廣西臨桂縣人	廖毓英	福建侯官縣人	常麟書	山西榆次縣人	朱懌春	湖北武昌縣人
延昌	蒙古鎮白旗人	張治仁	湖北江陵縣人	王景義	湖南益陽縣人	何護	福建閩縣人
張德淵	江西萍鄉縣人	施汝欽	雲南昆明縣人	尙光鉞	安徽蕪湖縣人	林步隨	福建侯官縣人
余登雲	安徽繁昌縣人	劉思明	貴州平越州人	張鵬翔	浙江海甯州人	武會任	浙江錢塘縣人
陳煜岸	廣東花縣人	閻希仁	直隸清苑縣人	李澤宸	山東利津縣人	張運魁	四川華陽縣人
何品黎	河南固始縣人	馬天副	福建侯官縣人	恩華	蒙古鎮紅旗人	黃堇	雲南永善縣人
班吉本	滿洲鎮藍旗人	馬進修	陝西綏德州人	培成	滿洲鎮黃旗人	高廷梅	浙江平湖縣人
張自省	直隸鉅鹿縣人	張文源	甘肅寧甯州人	彭立柱	甘肅皋蘭縣人	楊鳳翹	山東金鄉縣人
閻廷獻	直隸昌黎縣人	杜光佑	湖北江夏縣人	王元猷	浙江山陰縣人	汪春源	福建安平縣人
曹佐武	山西崞縣人	呂濟蕙	廣西陸川縣人	魏垂象	甘肅秦安縣人	陳奮	浙江象山縣人
周旭	湖南湘陰縣人	鍾麟	蒙古正白旗人	孟宗興	陝西長安縣人	侯來儀	河南溫縣人

丁樹齋	貴州貴陽人	于文鏡	山東新城縣人	張瑞璣	山西趙城縣人	范振緒	甘肅靖遠縣人
呂調元	安徽太湖縣人	和紳布	滿洲鐵藍旗人	孫廻湖	貴州清平縣人	李泰	陝西大荔縣人
傅懷光	安徽廣德州人	關捷三	河南淇縣人	周廷幹	廣東順德縣人	姜宗泰	山東萊陽縣人
曾蘭春	福建莆田縣人	仵塘	山西蒲城縣人	黃居中	甘肅階州人	張繼信	陝西安康縣人
吳庚	山西鄉甯縣人	區大原	廣東南海縣人	石金聲	山東博山縣人	陳耀墀	廣東番禺縣人
王鍾仁	直隸盧龍縣人	馬駿昌	廣西臨桂縣人	劉春堂	直隸肅甯縣人	丁惟彬	山東日照縣人
周汝敦	雲南太和縣人	忠興	滿洲正白旗人	孟廣範	山東曲阜縣人	李文詒	廣西岑溪縣人
俞樹棠	浙江黃巖縣人	王益霖	江西南昌縣人	楊克烈	山西安邑縣人	覃壽彭	湖北蒲圻縣人
王廷槐	奉天五常縣人	陳其桐	福建閩縣人	黃霏	湖南祁陽縣人	馬廷弼	山東安邱縣人
王聲溢	山東招遠縣人	林棟	福建壽甯縣人	吳翻藻	浙江鄞縣人	王永和	雲南昆明縣人
哲克登額	蒙古鑲藍旗人	夏瑞庚	雲南昆明縣人	狄樓海	山西猗氏縣人	李慎五	山西平定州人
袁大瓊	湖南長沙縣人	王廷綸	直隸定州人				

奉

天承運

皇帝制曰光緒三十年甲辰 恩科五月二十一日策天下貢士譚廷闈等二百七十三名第一甲賜進士及第第二甲賜進士出身第三甲賜同進士出身用茲諭示

第一甲

劉春霖 直隸肅甯人 朱汝珍 廣東清遠人 商衍璽 正白漢廣州駐防人

第二甲

張啓後	安徽泗州人	林世燾	廣西賀縣人	顏 楷	四川華陽人	朱文劭	浙江黃巖人
王 庚	安徽合肥人	張茂炯	江蘇吳縣人	麥鴻鈞	廣東三水人	翁兆麟	浙江錢塘人
鄭 言	四川華陽人	賀維翰	四川彭縣人	黃瑞麒	湖南善化人	徐 灝	江蘇上元人
林志垣	福建閩縣人	莊陔蘭	山東莒州人	何景崧	直隸寶坻人	熊 坤	江西高安人
宋育德	江西高安人	陳 霖	福建閩縣人	杜 嚴	河南河內人	張成棟	奉天鐵嶺人
谷芝瑞	直隸臨榆人	莫以增	雲南呈貢人	樓思誥	浙江錢塘人	岑先越	廣東順德人
林 乾	福建南安人	陳 毅	湖南湘鄉人	江孔殷	廣東南海人	黎毅孫	安徽廬江人
郭壽清	江西吉水人	呂祖翼	安徽旌德人	謝啓中	廣西臨桂人	龍建章	廣東順德人
潘 浩	江蘇宜興人	王慶麟	貴州貴筑人	譚廷闈	湖南茶陵人	葉先圻	江西萍鄉人
楊毓洲	山東濟甯人	李翹泰	廣東新會人	王 枚	直隸河間人	許承堯	安徽歙縣人
蒲殿俊	四川廣安人	李盛和	湖北蕪水人	朱振瀛	江蘇宜興人	唐尙光	廣西全州人
陳之璠	廣東番禺人	吳德鏡	直隸新城人	高振霄	浙江鄞縣人	蔣尊棟	浙江海甯人
葉源泉	甘肅會甯人	方兆璽	福建閩縣人	馬步瀛	陝西大荔人	季龍圖	江蘇鹽城人
董錫燕	湖南甯鄉人	何毓璋	陝西石泉人	陳蜚聲	山東濰縣人	張恩壽	江蘇丹徒人
錢崇威	江蘇雲夢人	朱點衣	安徽霍邱人	施堯章	雲南昆明人	閻士璜	甘肅隴西人
李湛田	直隸寶坻人	李 策	直隸東鹿人	李景綱	直隸藁強人	李言蕩	山東安邱人
唐桂澤	貴州銅仁人	汪士元	安徽盱眙人	潘鳴球	江蘇陽湖人	徐鍾恂	江蘇山陽人
陳國華	四川溫江人	景 潤	正藍滿河南駐防人	吳 現	雲南昆明人	梁禹甸	福建閩縣人

劉敦謹	浙江山陰人	陳繼舜	湖南長沙人	沈鈞儒	浙江秀水人	陳 度	雲南廣西州人
程宗伊	浙江海鹽人	劉鍾俊	貴州修文人	舒元璋	安徽黟縣人	錢 淦	江蘇寶山人
濮文波	安徽蕪湖人	龔福燾	湖南善化人	謝鑾坡	廣東番禺人	徐金銘	山東歷城人
張成修	河南固始人	張 琴	福建莆田人	張世喙	江西德化人	沈秉乾	江蘇泰州人
鍾剛中	廣西宣化人	王炳宸	山西翼城人	田明德	陝西城固人	傅增藩	四川江安人
陳啓輝	廣東新會人	蘇 興	湖南平江人	張國溶	湖北蒲圻人	段國垣	山西稷山人
雷延壽	陝西渭南人	馬蔭榮	山東茌平人	閻祖訓	江西德化人	單志賢	江西高安人
關庭麟	廣東南海人	戴寶輝	貴州貴筑人	何振清	廣西賀縣人	張 詒	直隸定州人
章祖申	浙江烏程人	吳晉夔	浙江鎮海人	楊巨川	甘肅金縣人	湯化龍	湖北蘄水人
李景銘	福建閩縣人	王季烈	江蘇長洲人	雷多壽	陝西渭南人	朱元樹	浙江餘姚人
胡家鈺	直隸承德人	許業笏	江西彭澤人	陳世昌	山東濰縣人	宋名璋	江西奉新人
歐陽鼎	廣東順德人	張其鏗	廣西林桂人	張介孚	山東安邱人	張名振	四川長壽人

第三甲

張 鴻	江蘇常熟人	竺慶祥	浙江奉化人	陳唐虞	直隸安州人	陳正學	四川奉節人
劉啓瑞	江蘇寶應人	白葆端	直隸新城人	陳枚功	廣西臨桂人	隨勤禮	江蘇江寧人
姚 華	貴州貴筑人	舒嘉猷	雲南鶴慶人	張雲翼	廣東順德人	梁成哲	山西徐溝人
顧顯會	河南祥符人	周之植	湖北漢陽人	方 貞	河南商城人	張則川	湖北黃陂人
曲卓新	山東甯海人	董繩燾	安徽宣城人	邵孔亮	安徽懷甯人	張朝輔	江蘇江都人
舒偉俊	江西豐城人	劉遠駒	湖北黃安人	袁永慶	貴州貴筑人	李延真	湖北麻城人
畢太昌	河南羅山人	陳宗蕃	福建侯官人	歐陽紹祈	江西分宜人	何震彝	江蘇江陰人
聶傳曾	江西清江人	果 晟	鎮黃滿江甯駐防人	朱秉筠	廣東新會人	彭運斌	河南鄧州人
鄭元植	福建南平人	周觀濤	江西德化人	邵湜煥	四川青神人	朱澤年	廣東新會人
王鴻猷	福建閩縣人	葉大華	福建閩縣人	熊範輿	貴州貴陽人	賈景德	山西沁水人
陳熙朝	河南獲嘉人	王 恒	甘肅皋蘭人	王慧潤	河南內鄉人	程叔琳	湖北黃岡人
張又杖	陝西澄城人	雷 恆	江西新建人	孫家鈺	河南固始人	楊光瓚	四川隆昌人
張履謙	直隸承德人	邱景章	安徽全椒人	郭鍾美	安徽合肥人	章 授	浙江寧海人
吳兆梅	廣西興安人	陳兆槐	湖南新化人	姜迺升	直隸朝陽人	宮炳炎	山東寧海人
覃壽堃	湖北蒲圻人	樂守綱	山東歷城人	錢昌顯	江蘇如皋人	謝桓武	河南唐縣人
鄧 隆	甘肅河州人	陸光熙	浙江蕭山人	張俊英	直隸東麗人	彭守正	湖北漢陽人
馮巽占	浙江錢塘人	尙崇基	山東利津人	王寶璜	湖北江夏人	忻江明	浙江鄞縣人
閔 道	雲南蒙自人	楊濟時	湖南祁陽人	趙錄績	山東安邱人	朱崇年	廣東新會人
馮 書	正白蒙京口駐防人	崔炳炎	直隸鹽山人	林基遠	山東文登人	孫 鸞	貴州貴筑人
任嘉莪	直隸甯河人	王樹忠	廣東東莞人	曹元鼎	浙江歸化人	黃爲基	江西德化人
馮汝琪	浙江桐鄉人	張聯銓	山東章邱人	程鎮瀛	湖北黃岡人	葉大章	福建閩縣人
劉光蓋	四川富順人	楊顯生	奉天吉林府人	李應壽	山東棲霞人	章圭璩	江蘇嘉定人
朱大璣	江蘇吳縣人	葉 湘	江西新建人	孟應奚	福建閩縣人	李鳳書	山東萬州人
李熙仁	雲南昆明人	李臣淑	江西永甯人	王元璠	山東濟甯人	仲廷仕	山東甯陽人

周汝康	廣西臨桂人	劉紹曾	直隸安州人	陳迺吉	江西新建人	李維第	直隸深州人
龔沙敦	鎮白滿青州駐防人	劉蘇訓	山西猗氏人	榮 濬	鎮黃蒙荊州駐防人	李德鑑	安徽太湖人
楊大芳	山西平定人	程天錫	甘肅文縣人	王言紘	河南息縣人	韋延秩	山東曹縣人
賓光椿	廣西博白人	李維漢	四川叙永人	張廷棟	江蘇山陽人	徐 培	廣西臨桂人
田明理	陝西城固人	范家駐	廣東潮陽人	史之選	江蘇蕪溪人	夏和清	河南光山人
饒孟任	江西南昌人	張應濟	山西介休人	李 凝	江西新建人	梁善濟	山西崞縣人
陳金華	廣西永福人	段 維	陝西岐山人	鄭猷宣	福建長樂人	張學寬	安徽含山人
李壽祺	廣西北流人	余維翰	湖南平江人	王文煥	河南長葛人	張肇基	雲南寶甯人
許樹聲	雲南昆明人	增 春	正白滿杭州駐防人	陳煥章	廣東高要人	林振先	福建閩縣人
董 鏞	直隸安肅人	茹欲可	陝西三原人	喬海峰	山西趙城人	江紹杰	安徽旌德人
林 蒼	福建閩縣人	邢 端	貴州貴陽人	金 梁	正白滿杭州駐防人	蘇兆奎	四川華陽人
張稱達	湖南永綏人	郭輔堂	陝西渭南人	夏道輝	湖北江夏人	王景崧	湖南益陽人
王慎賢	江蘇吳縣人	萬寶成	甘肅會甯人	楊靖恭	河南祥符人	章錫光	浙江會稽人
王承佐	浙江山陰人	李景濂	直隸邯鄲人				

侍講銜翰林院編修岑光樾書

哈卜齊顯

學部國子丞衙門典簿 景 格 立石

高 文 彬

(本科共取中二百七十三名)

本市各名勝遊覽處所門券進款統計表

二十八年七月份

日期	頤和園	玉泉山	天壇	先農壇	孔廟	北海公園	中央公園	中南海公園	國貨陳列館
七月一日	175.8	16.90	32.70	2.95	3.65	180.00	211.90	33.20	290
二日	435.4	34.55	59.04	4.35	4.3	305.00	248.90	55.60	300
三日	134.3	7.70	31.29	4.03	2.6	105.00	101.70	22.10	320
四日	24.3	1.00	5.19		1.2	10.50	11.30	1.45	
五日	93.3	1.25	22.68	1.76	1.75	134.50	144.10	12.55	440
六日	170.	7.00	27.09	3.31	1.6	155.00	133.40	25.10	250
七日	272.7	20.90	34.77	4.6	2.7	205.00	212.70	25.50	690
八日	131.7	2.50	23.04	3.03	2.5	170.00	205.85	26.90	310
九日	235.6	14.45	27.30	2.62	2.6	120.00	141.15	20.95	300
十日	128.3	9.90	24.48	1.94	2.7	108.00	121.90	18.05	
十一日	50.2	3.30	19.29	.96	1.35	52.00	42.10	9.10	
十二日	69.3	1.50	8.79		1.8	25.00	26.80	5.50	180
十三日	121.1	1.00	25.86	1.81	5.35	145.00	165.15	17.50	310
十四日	159.6	7.25	30.60	3.74	2.3	150.00	176.10	22.80	210
十五日	115.2	1.60	21.75	2.43	4.05	105.00	133.75	23.60	190
十六日	406.4	26.80	30.48	2.84	4.1	155.00	160.50	44.30	510
十七日	135.6	9.40	21.39	1.9	3.6	170.00	199.20	20.50	460
十八日	139.9	8.30	22.83	3.66	3.25	215.00	244.50	31.10	
十九日	177.2	10.55	19.26	5.83	.95	210.00	232.25	32.25	240
二十日	144.1	4.35	25.38	6.21	3.6	205.00	225.60	32.80	460
二十一日	192.2	4.50	34.68	4.96	1.2	185.00	204.10	27.60	230
二十二日	123.4	6.55	23.46	4.62	2.4	175.00	214.95	36.00	180
二十三日	377.9	28.65	40.20	6.42	5.9	310.00	264.65	56.55	260
二十四日	152.5	10.55	18.69	4.32	2.8	165.00	173.10	33.20	410
二十五日	55.4	2.00	9.72	2.8	.85	33.00	39.20	12.05	
二十六日	14.2		14.58	1.92	3.45	77.00	66.00	10.45	160
二十七日	104.5		29.64	2.33	.8	130.00	171.80	25.00	370
二十八日	90.9	6.00	20.76	2.22	3.4	105.00	160.90	22.40	320
二十九日	105.7	5.00	39.78	2.68	3.2	165.00	201.65	33.50	410
三十日	457.5	42.45	66.27	5.93	7.6	345.00	309.70	69.45	270
三十一日	157.1	3.20	22.50	2.57	3.95	220.00	212.30	35.75	320
總計	5151.3	299.10	833.49	98.74	91.50	4835.00	5157.20	842.00	8390

本市各名勝遊覽處所門券進款統計表(續)

歷史博物館	古物陳列所	故宮博物院	太廟	景山	農事試驗場	雍和宮	園城	總計
16.0	217.45	88.70	10.05	15.35	24.3	6.55	4.0	290枚 1039.5元
15.2	212.80	93.10	17.45	20.10	44.95	18.75	7.9	300枚 1577.39
9.8	162.55	75.40	11.35	12.90	17.75	18.25	5.0	320枚 721.72
.14	28.30	18.50	0.75	0.40	.1	1.35		104.74
13.0	142.95	60.00	5.30	7.85	11.5	3.45	7.1	440枚 663.04
11.8	126.35	65.40	9.35	13.80	22.15	2.95	7.2	250枚 781.5
4.4	129.15	75.50	10.95	12.95	27.55	10.25	5.1	690枚 1054.72
1.8	82.35	51.40	8.30	10.65	20.3	10.9	4.4	310枚 755.62
	37.00	57.30	6.15	9.40	15.95	8.55	5.7	300枚 704.72
2.2	100.10	57.70	6.65	9.05	10.45	4.75	3.6	609.77
1.0	92.30	43.30	3.90	8.35	14.45	4.55	2.6	348.75
1.6	64.10	24.60	2.50	3.05	4.85	12.15	2.2	180枚 253.74
1.0	111.00	47.60	4.90	9.95	11.65	12.75	5.8	310枚 687.42
2.6	120.20	67.60	7.55	12.15	15.65	10.	5.7	210枚 793.84
3.2	775.35	69.70	10.95	7.55	19.4	13.05	4.9	190枚 1311.43
4.2	135.30	67.30	11.80	13.10	38.35	8.35	8.5	510枚 1117.22
2.8	112.15	56.30	7.70	9.20	17.85	15.35	2.8	460枚 785.74
4.4	119.20	66.10	8.80	10.20	30.05	8.85	4.7	920.84
2.4	77.80	39.10	11.90	13.55	29.75	6.5	5.9	240枚 875.19
4.4	100.40	66.30	12.45	8.95	27.55	14.75	4.2	460枚 886.04
2.4	104.05	86.60	11.95	9.65	24.25	2.7	10.9	230枚 906.74
5.0	107.20	39.60	13.30	9.75	19.1	15.3	3.4	180枚 799.03
4.6	109.10	66.80	15.65	16.05	44.05	23.1	8.6	260枚 1378.22
3.0	74.60	63.20	12.35	12.60	25.95	9.7	5.5	410枚 767.06
.4	75.00	36.20	5.55	4.90	5.05	.5	1.0	283.62
.6	83.65	46.80	2.65	6.15	.65	5.1	1.6	160枚 334.8
1.0	138.70	67.00	8.35	11.45	6.15	11.1	10.2	370枚 714.02
1.4	127.70	67.80	7.35	8.40	8.2	16.4	4.7	320枚 653.53
2.0	121.50	49.90	停止售票	10.85	14.5	8.5	4.1	410枚 767.86
.6	125.80	77.40	停止售票	19.60	35.05	19.6	10.5	270枚 1592.45
1.4	108.00	56.00	7.80	11.25	24.25	12.56	6.9	320枚 885.47
124.6	4122.10	1848.10	253.70	329.15	607.75	316.55	164.7	25075.78

本市主要名勝遊覽處所遊人國籍人數統計表

二十八年七月份

日 期	天 氣	頤和園			玉泉山			天壇			先農壇							
		國 人	日 本 人		國 人	日 本 人		國 人	日 本 人		國 人	日 本 人						
			普 通	軍 人		普 通	軍 人		普 通	軍 人		普 通	軍 人					
一	日	晴	64	124	68	63		29	42	13	14	60	50	30	63	6		3
二	日	晴	126	344	204	55	12	42	19	14	36	73	108	58	83	20		
三	日	晴	60	104	103	5	3	8	4	4	9	45	18	67	96	7		
四	日	雨		25	30	23		2			1	12	23	2				
五	日	陰	22	84	135	24		2	5		9	43	86	15	42	2		
六	日	晴	63	136	115	9	7	3	20	2	8	60	63	17	73	10		
七	日	晴	98	234	122	71	5	19	58	12	18	81	44	23	94	19		
八	日	晴	54	102	57	3		5			3	63	13	11	65	10		
九	日	雨	131	149	141	14	4	18	9	9	15	49	95	18	61	5		
十	日	雨	50	78	78	15	9	7		6	12	50	11	21	49			
十一	日	雨	23	33	42	3		6	6		6	26	73	25	24			
十二	日	雨	2	95	28	40				3	2	22	18	4				
十三	日	晴	73	98	116	24		2			12	55	37	16	31	10		
十四	日	晴	79	121	56	15		28			18	88	25	20	85	9		
十五	日	雨	55	78	79	7		1	2	2	9	42	45	17	55	2		
十六	日	雨	123	393	174	47	9	44	11	4	13	74	51	12	64	9		
十七	日	陰	84	120	150	7	4	11	3	4	9	41	68	15	41	7		
十八	日	陰	63	112	114	7	2	9	26	3	7	57	11	20	83	10		
十九	日	晴	76	121	187	21	3	10	41	5	4	63	17	12	124	20		
二十	日	晴	54	114	141	5		9	9		8	68	26	6	144	10		
二十一	日	晴	93	160	92	27	2	7			14	96	6	6	110	14		
二十二	日	晴	72	118	90	9	2	10	11		7	53	17	20	100	16		
二十三	日	晴	103	343	99	42	12	34	13	14	15	92	55	23	145	15		
二十四	日	晴	54	114	70	14	3	12	11	5	6	44	43	9	97	101		
二十五	日	雨	17	38	29	9		4			2	20	24	14	65	5		
二十六	日	雨		12	22						3	26	11	19	34	12		
二十七	日	陰	26	107	80	11					11	64	38	22	42	15		
二十八	日	晴	31	77	57	10		14			5	35	37	28	42	9		2
二十九	日	晴	27	92	32	17		10	5		13	75	16	40	54	7		4
三十	日	晴	191	365	83	68	14	58	4	16	21	141	44	68	138	11		6
三十一	日	晴	76	130	101	18		7	4		8	47	25	24	52	12		
共	國	人	1990			91			318			2156						
計	日 本 人	普 通	4221			411			1787			373						
		軍 人	2835			303			1198									
		歐 美 人	683			116			688			15						
總	計		9789			921			3991			2544						

本市主要名勝遊覽處所遊人國籍人數統計表(續)

五塔寺			孔廟			北海公園			團城			中央公園							
國人	日本人		歐美人	國人	日本人		歐美人	國人	日本人		歐美人	國人	日本人		歐美人				
	普通	軍人			普通	軍人			普通	軍人			普通	軍人					
27	4		6	2	4	5	4	2550	879	185	171	25	10	25	5	2208	1854	684	176
13	4	1	5		6	10	4	3975	1899	107	226	34	29	31	16	2534	2256	756	188
9						4	6	1560	435	123	105	26	15	27	9	1142	836	44	56
					3			169	28	142	13			21		170	52	15	4
4		2			2	3	4	1540	958	111	192	35	21	15	15	1722	986	584	174
3					2	8	1	2058	837	153	205	31	29	16	12	1700	884	386	84
3	1				2	6	1	2950	896	145	254	27	14	19	10	2438	1648	648	168
4					4	6	2	2593	706	164	101	23	13	30	8	2588	1384	735	145
					2	12	3	1345	834	125	221	25	21	18	11	1981	784	235	58
2			1		1	2	6	1910	139	94	111	19	9	25	8	1566	834	257	38
					3	3		595	331	65	114	15	6	16	5	456	352	175	34
					4	4		355	89	84	56	11	7	12	4	380	138	152	18
2					2	3	11	1595	1204	67	101	27	16	21	15	1910	1258	374	135
					3	6	2	1794	1103	124	103	29	17	14	11	2032	1356	328	134
10			1		2	9	5	1590	395	143	115	26	13	15	10	1656	934	245	85
3					2	7	10	1955	939	184	206	43	25	19	17	1928	1158	475	124
5					3	6	4	2583	701	176	116	15	7	11	6	2352	1484	546	148
7					13	5		2584	1502	65	214	29	11	14	7	3248	1484	456	158
					2	3		3056	895	147	249	38	12	16	9	2911	1588	564	146
7	1		2		5	4	4	2586	1312	89	202	25	11	17	6	3128	1236	453	148
13					2	1		2189	1295	132	216	56	3	19	14	2494	1432	684	156
11			2		6			2298	984	164	218	19	9	24	6	2270	1845	874	184
10					5	7	10	4573	1315	155	312	49	25	26	12	2894	2254	623	145
6		2			4	8	2	2165	867	172	268	29	16	19	10	2390	988	426	84
					2	1		396	159	146	105	5	3	15	2	522	236	64	26
					5	5	3	928	509	128	103	8	5	19	3	936	336	254	48
					2			1407	982	174	211	51	39	14	12	2006	1246	465	184
					8	4		1285	694	126	121	25	13	15	9	2256	874	346	88
					5	8	2	4595	908	136	205	25	10	18	6	1940	1945	674	148
3		3	3		4	14	12	2576	1982	147	323	51	37	19	17	4106	1844	682	244
4			1		4	6	11	2576	1598	151	226	34	19	20	16	2616	1486	568	144
146				28				63942				855			62480				
10				132				27375				501			36992				
8				166				4124				590			14175				
21				64				5383				291			3672				
185				390				100824				2237			117319				

本市主要名勝遊覽處所遊人國籍人數統計表(續)

中南海公園			香山靜宜園			國貨陳列館			樓			歷史博物館			
國 人	日 本 人		歐 美 人	國 人	日 本 人		歐 美 人	國 人	日 本 人		歐 美 人	國 人	日 本 人		歐 美 人
	普 通	軍 人			普 通	軍 人			普 通	軍 人			普 通	軍 人	
98	216	343	7	14		6	16	11	7	2	434	3		41	39
207	412	487	6	14	22	16	13	15	4	2	577	5		71	5
155	160	125	2	19			20	12	6		停 止	閱 覽	3	33	16
10	6	11	2				例			假	36				2
47	76	121	3	67			18	24	12	2	367	6	1	60	5
145	112	241	4	19		10	12	11	4	2	332	3		51	8
148	111	250	1	11			24	32	8	13	433	5		19	3
186	102	245	5	8	1		13	18	12		473	3			9
145	114	158	2	2			24	6	5		161	5			
156	89	112	4	5	1						停 止	閱 覽		7	4
62	51	68	1	5			例			假	253	3		5	
38	20	42	10				11	7	6		185	1		8	
129	97	122	2	12	4	3	14	13	12	4	367	7		5	
238	90	126	2	10	3		8	11	4	2	356	8	3	11	2
181	77	212	2	18			11	8	3		292	6		8	8
270	254	361	1	60	8	16	28	21	7	2	346	7	1	15	6
127	96	183	5	10	2		31	15	8		停 止	閱 覽		14	
221	210	189	2	30	3	2	例			假	412	3		22	
241	212	191	1	28	26		12	10	8	2	432	12	3	5	7
254	210	189	3	39			22	24	16		392	4	1	11	11
232	117	201	2	21			15	6	6	2	462	13		7	10
253	219	242	6	29		4	9	7	4		293	3	1	17	8
651	202	266	12	15	28	4	15	8	11	3	482	4		23	
292	164	201	7	35		16	20	19	8	2	停 止	閱 覽		15	
102	46	92	1		5		例			假	203				2
66	42	98	3				8	6	4	2	351	6	1		3
298	52	146	4				21	6	8		313	5		3	2
149	81	212	6	3			24	6	9	2	443	3		7	
346	102	220	2	6			18	23	5		390	5	2	10	
915	92	367	15	70	6	4	19	6	4	2	453				3
409	135	167	4	20			18	12		2	停 止	閱 覽		8	9
6771			570			444			9239			476			
3967			109			337			120			162			
5988						181			11						
127			81			46			5						
16853			760			1008			9375			638			

本市主要名勝遊覽處所遊人國籍人數統計表(續)

古物陳列所			故宮博物院			太 廟			景 山			農事試驗場			雍 和 宮							
國 人	日本人		歐 美 人	國 人	日本人		歐 美 人	國 人	日本人		歐 美 人	國 人	日本人		歐 美 人	國 人	日本人		歐 美 人			
	普 通	軍 人			普 通	軍 人			普 通	軍 人			普 通	軍 人			普 通	軍 人		普 通	軍 人	
186	87	45	49	177	51	39	5	168	44	2	21	265	35	34	7	212	24	13	15	4		
130	71	85	91	565	87	51	3	264	70	30	50	192	195	42	15	405	40	18	28	3	24	
98	111	28	44	163	200	14	20	168	76		24	120	115	10	21	164	13	5	11	20	10	
10	23	31	0		30	35		8	5		2	4	2	5		1				3		
88	96	33	5	58	58	25	2	97	23	12	14	106	169	36	15	99	13	5	8	1		
72	109	24		81	47	14	13	176	54	6	9	100	97	36	79	197	21	12	6	5		
105	92	26	6	83	65	35	8	198	55	4	21	169	78	49	6	243	32	12	22	7		
58	75	15	9	55	41	19	5	172	24	7	33	177	23	18	3	183	18	11	13	1	20	
17	27	26	4	41	64	53	6	104	23	5	10	87	78	23	13	147	14	4	18	13		
67	82	14	4	71	40	27	10	121	37	3	7	79	87	21	15	97	9	2	12	3		
43	46	22	16	62	32	23		70	16	4	6	73	55	34	35	131	13	6	12	5		
40	35	29	2	17	32	26		54	13	2	5	30	28	15	3	45	4		10	24	1	
76	99	51		39	51	66		94	26	3	8	105	86	45		100	15	5	10	10	30	5
98	75	35	10	49	145	11	2	117	48	5	22	128	81	16	11	127	22	14	5	13	5	5
78	723	37	5	95	54	17	4	223	23	6	19	131	15	16	5	175	18	7	30	3		
78	105	80	13	79	55	17	2	226	39	12	11	187	54	32	13	329	54	15	19	16		
58	77	21	16	65	40	53	12	130	44	5	24	120	45	15	17	169	14	4	34	5		
80	96	26	6	70	50	16	19	164	44	7	26	125	70	12	9	269	35	12	25	8		
46	55	6	7	49	28	16	7	181	64	12	38	215	35	56	21	258	32	13	17	1		
41	111	38		61	63	13	12	189	65	10	39	90	75	21	14	251	24	11	31			
87	73	25	2	64	96	11	15	166	75	5	39	121	51	24	13	223	16	10	6			
65	89	28	10	46	39	31	6	253	45		30	135	48	13	8	164	21	12	52	2		
67	90	77	7	92	58	33	2	306	32	15	20	187	115	33	13	388	54	17	15	24	10	13
46	55	38	3	78	50	27	11	200	56	3	27	107	138	30	25	231	23	15	5	12	4	5
37	52	38	14	35	25	37	10	79	26	2	29	61	34	16	1	50	3		1	1		
44	84	54	3	38	54	13		40	14	2	13	87	21	9	1	7			11	3		
32	125	35	19	94	50	30	4	132	44	5	27	132	82	46	9	19	3		26			
68	64	47	16	76	59	43	8	130	29	8	14	110	56	40	2	64	16	3	37	3		
59	98	48	21	58	43	34	2	未	售			142	64	25	5	116	23	12	18	8		
68	105	32	9	88	64	29	6					187	186	37	13	329	22	13	46	2		
70	72	67	20	73	40	10	10	118	48	5	28	100	90	20	26	217	24	8	29	5		
2121			2622			4349			3872			5408			56							
3114			1811			1162			2311			626			622							
1161			868			180			829			149										
411			204			616			425			259			82							
6807			5505			6307			7437			6293			909							

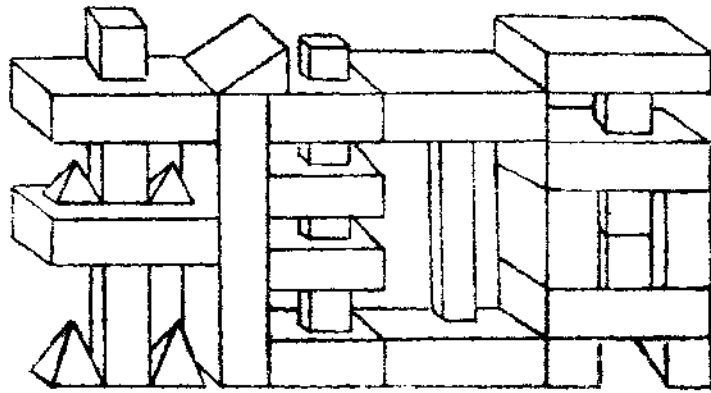

火災

本市火災調查表

二十八年八月份

戶主	區別	地址	日期	起火時間	起火原因	火災次數		損房間	損失總估計(元)	備致
						已成災	未成災			
鮑定觀	南郊	架松村	4日23時	不明	明	1		3	600	
薛方器	外四	達智橋	5日21時	石熱	灰起發火	1		4	820	
日全	內四	南草廠	25日17時	火酒	火酒爆發	1		5	3,000	

人口

華北各地日僑人口統計表

二十八年八月底調查

地名	日			本			朝			鮮			台			總			人		備考		
	戶數	男		女		戶數	男		女		戶數	男		女		戶數	男		女			計	人口
		大人	小人	大人	小人		大人	小人	大人	小人		大人	小人	大人	小人		大人	小人	大人	小人			
北京	11687	15392	3131	8896	3126	30545	2985	3735	1132	2365	2113	8345	75	94	20	27	18	159	14747	39049			
四郊	134	179	9	52	24	264	83	132	29	80	41	282							217	546			
南口	405	411	3	58	6	478	11	11	2	16		29	1	1				1	457	508			
南苑	54	83	15	58	19	175	19	23	4	15	13	55							73	230			
長辛店	281	344	27	104	26	501	15	25	6	40	13	84	1	1	1	1		3	297	588			
豐台	284	524	78	270	88	960	16	16	2	33	6	57							300	1017			
通州	169	181	10	59	11	261	19	23	9	30	6	68							188	329			
古北口	159	160	24	64	16	264	26	27	1	22	2	52							185	316			
保定	447	599	100	564	93	1356	95	169	51	180	56	456	1	3		2	1	6	543	1618			
定縣	69	74	10	51	3	138	15	24	9	37	7	77							84	215			

會計

北京特別市社會局收支對照表(一)

中華民國二十八年八月份

收	入	摘	要	支	出
	8126.00	收 入 之 部 由 財 政 局 撥 給 經 費 支 出 之 部			
		經 常 門			
		俸 餉 項 工 薪 資 具 電 賦 耗 支 置 繕 費 費 他			546.61
					640.00
					563.54
					40.20
					52.96
					573.02
					45.40
					30.30
		支 出 結 合 餘 計			7897.98
					226.02
	8126.00	合 計			8128.00

北京特別市社會局收支對照表(二)

中華民國二十八年七月份

收	入	摘	要	支	出
	7632.00	收 入 之 部 由 財 政 局 發 給 各 附 屬 機 關 經 費 支 出 之 部			
		經 常 門			
		東 安 市 場 管 理 處			538.53
		東 單 菜 市 場 管 理 處			235.90
		西 安 市 場 管 理 處			53.98
		西 單 市 場 管 理 處			40.98
		廣 安 市 場 管 理 處			50.91
		文 化 商 場 管 理 處			42.85
		朝 陽 市 場 管 理 處			4.00
		平 民 住 宅 事 務 所			28.00
		救 濟 院			6535.81
		支 出 結 合 餘 計			7530.96
					101.04
	7632.00	合 計			7632.00

人事

本市社會局組織系統表

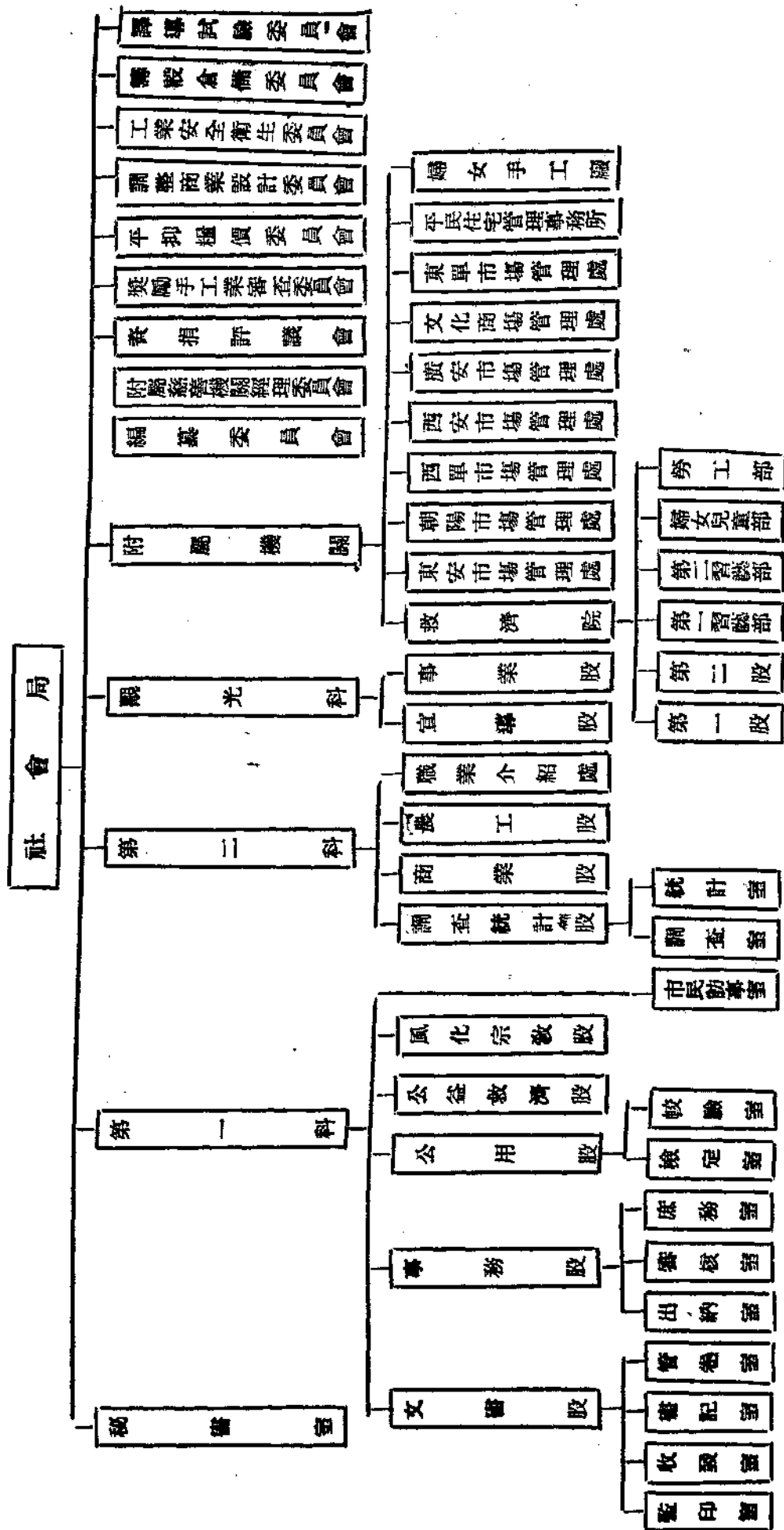

觀光科委員	夏承楨	林慰君	劉浩	陳烈	陶容	師文	孫德	胡蔭軒	宋鼎鏞	第一科委員	主席委員	發行者	編輯者
林慰君	宜導	浩職業介紹處	烈商業股	海農工股	志調查統計股	威事務股	軒公用股	鼎鏞公益救濟股	宋鼎鏞	宋鼎鏞	宋鼎鏞	北京特別市社會局編纂委員會	北京特別市社會局編纂委員會

(非賣品)

民國二十八年九月出版

第二卷 第九號

社會統計月刊