

朝鮮總督府  
文書部  
圖書課  
印

3059

始政五年紀念朝鮮物產共進會報告書 第三卷



## 目次

共進會會場全景	
閑院宮殿下ノ共進會開會式御台臨	
主要ナル陳列館	(寫眞 八葉)
陳列館外部ノ狀況	(寫眞 一四葉)
陳列館内部ノ狀況	(寫眞 一二七葉)
徽章、服裝及各種入場券	(寫眞 三葉)
各地協賛會ノ施設	(寫眞 五葉)

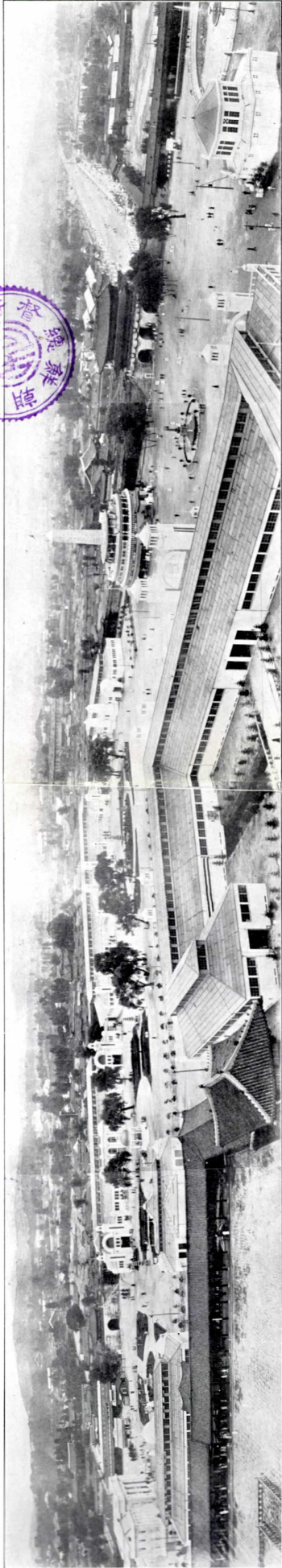

京 全 會 場 會 進 共





閣院宮殿下ノ共進會開式御台



主  
要  
十  
ル  
陳  
列  
館



館 號 一 第

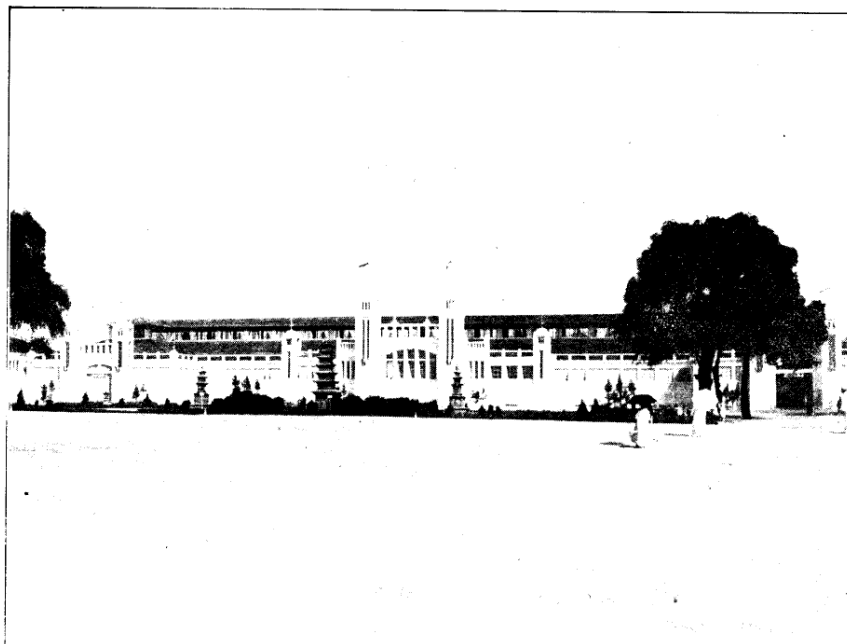

館 號 二 第



館 勢 審

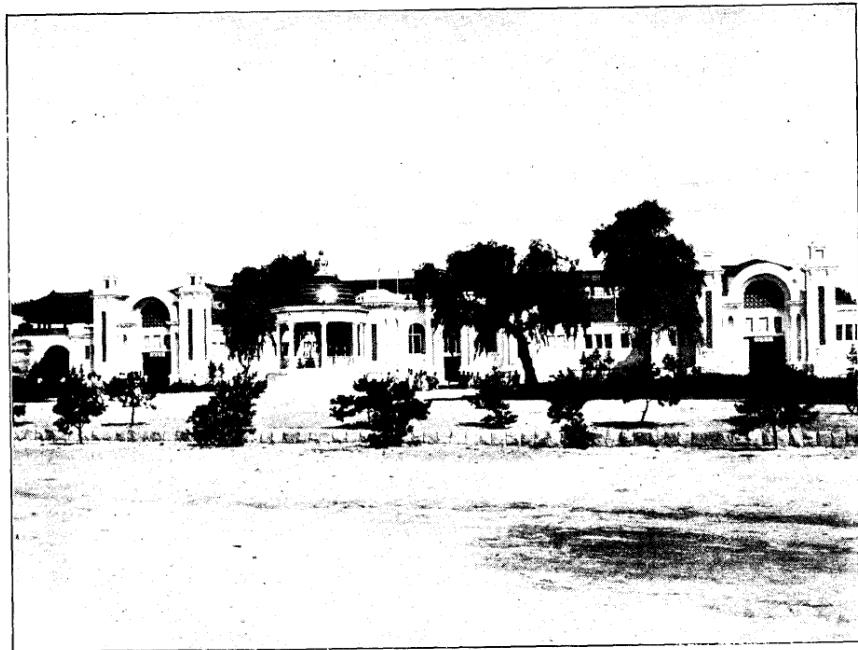

館 考 參



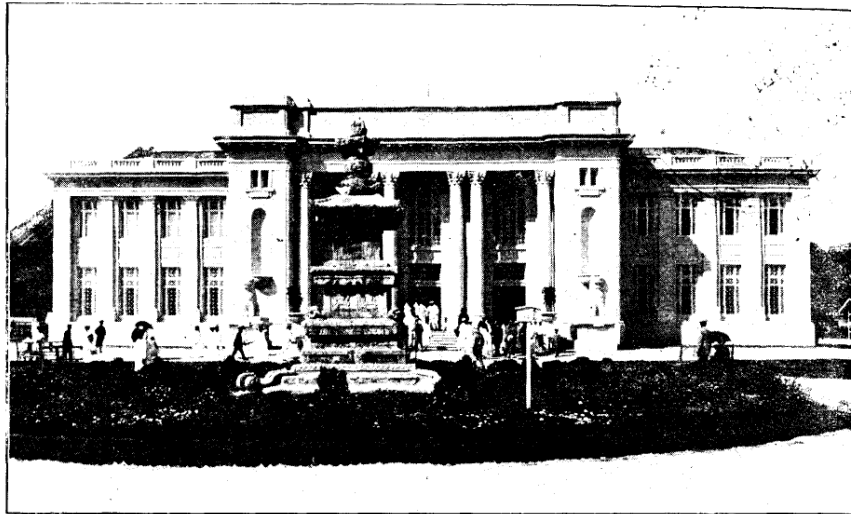

美 術 館

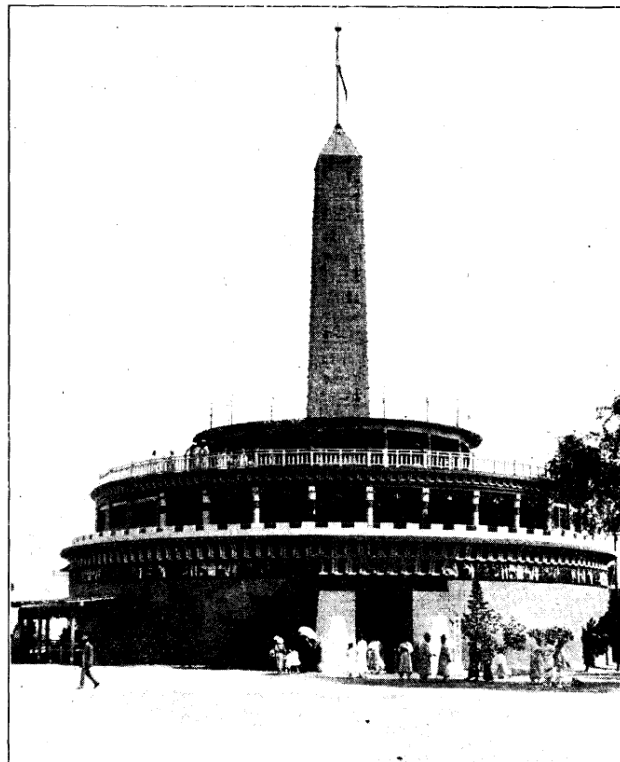

鐵 道 館



營 林 廠 特 設 館

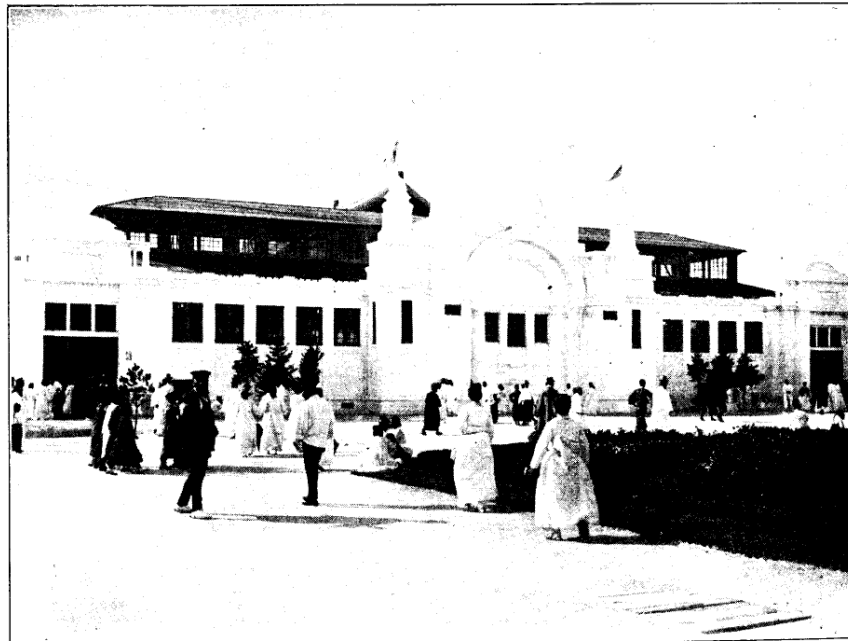

機 械 館

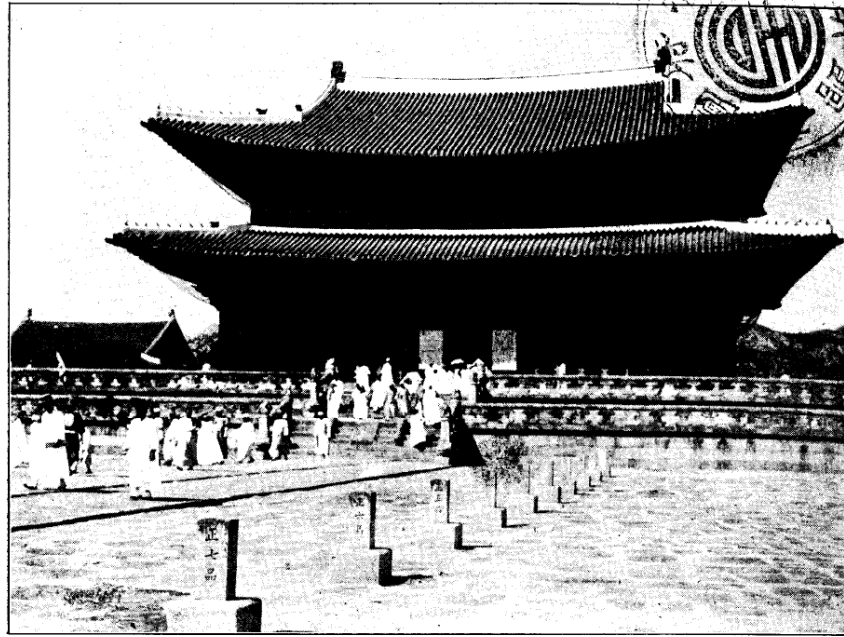

勤 政 殿



康 寧 殿

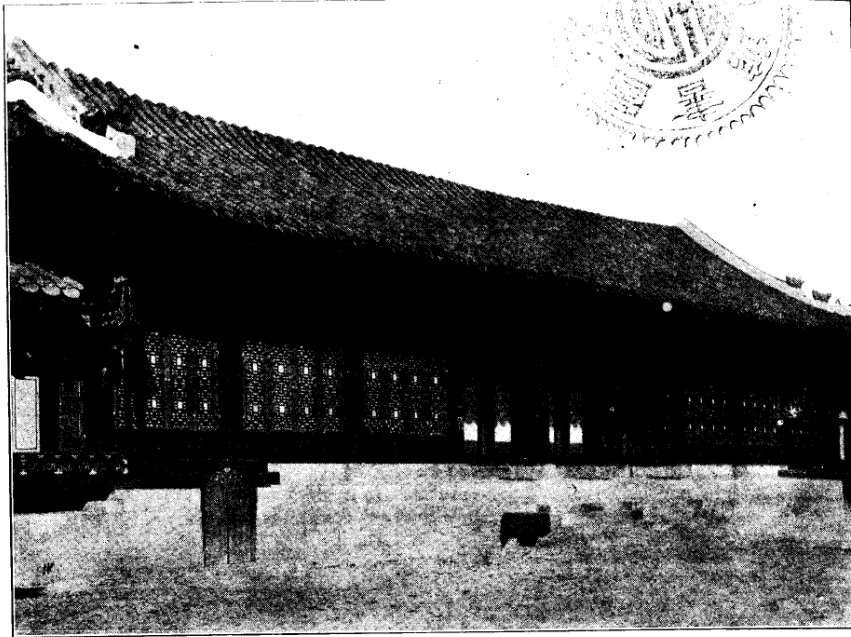

館 資 貴



部 內 館 資 貴

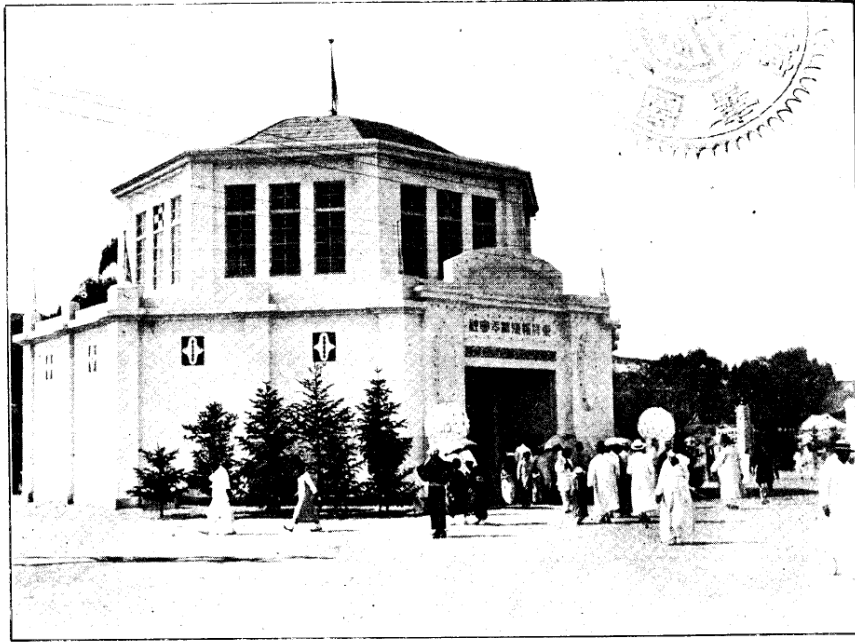

館 設 特 社 會 殖 拓 洋 東



館 愛 博

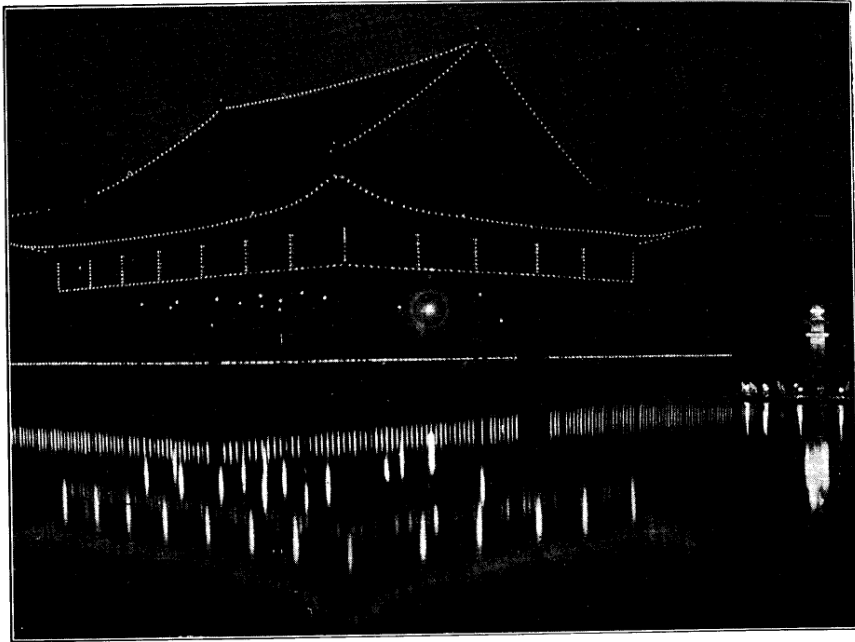

樓 會 慶

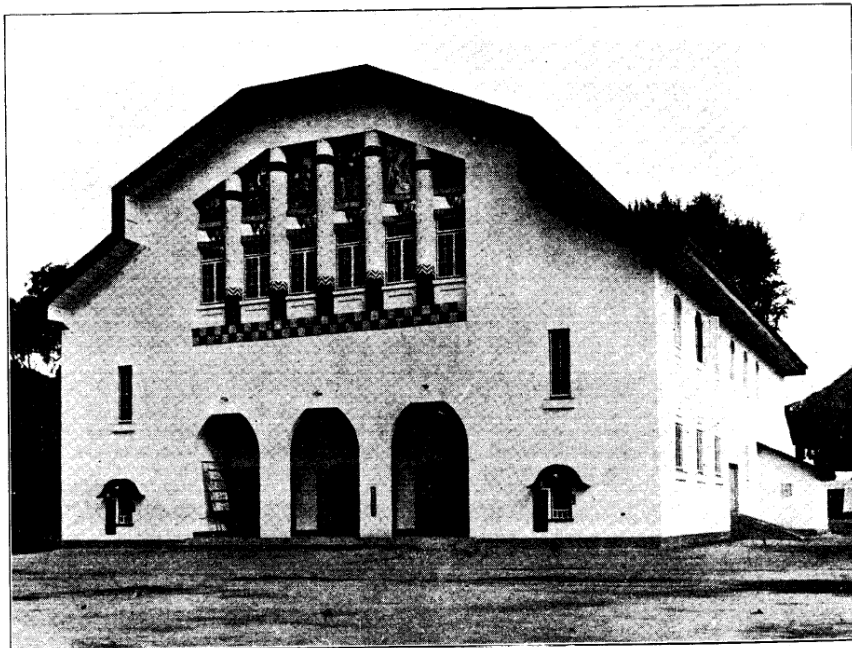

館 藝 演

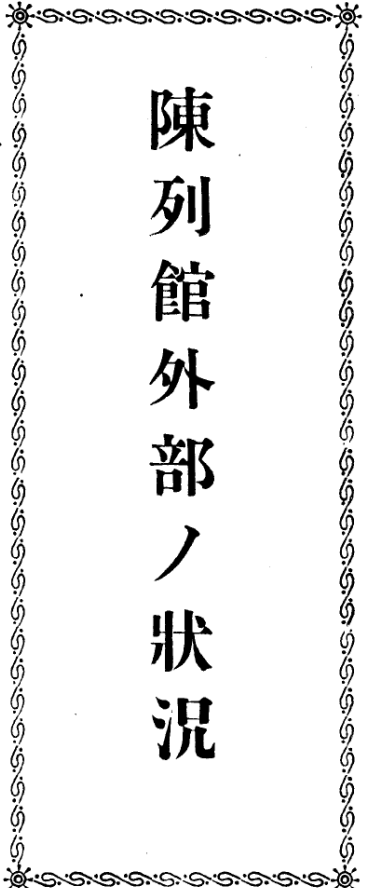

陳列館外部ノ狀況



光 化 門



開場式當日ノ光化門外群衆ノ光景





踏舞鮮朝ノ日常式場開

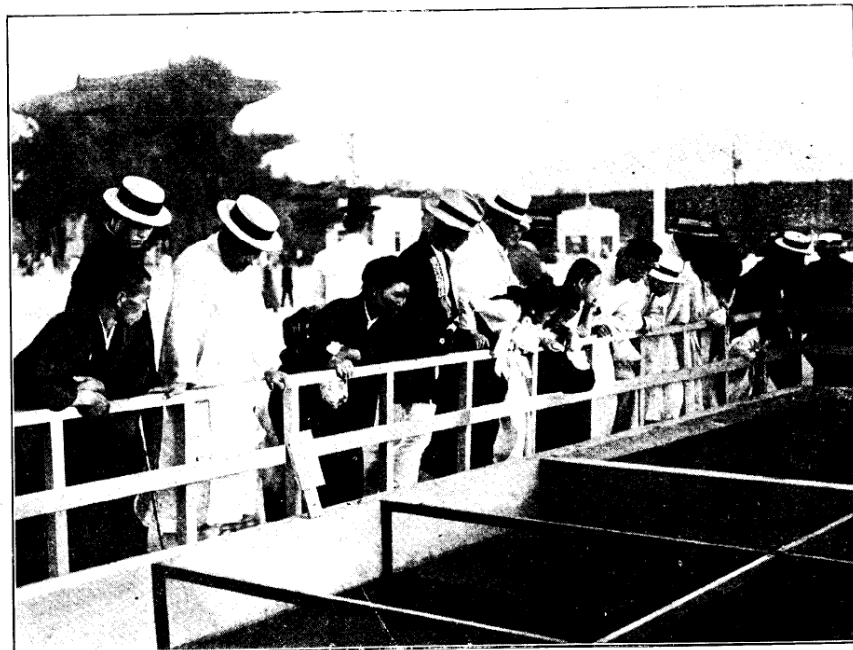

池 魚 養

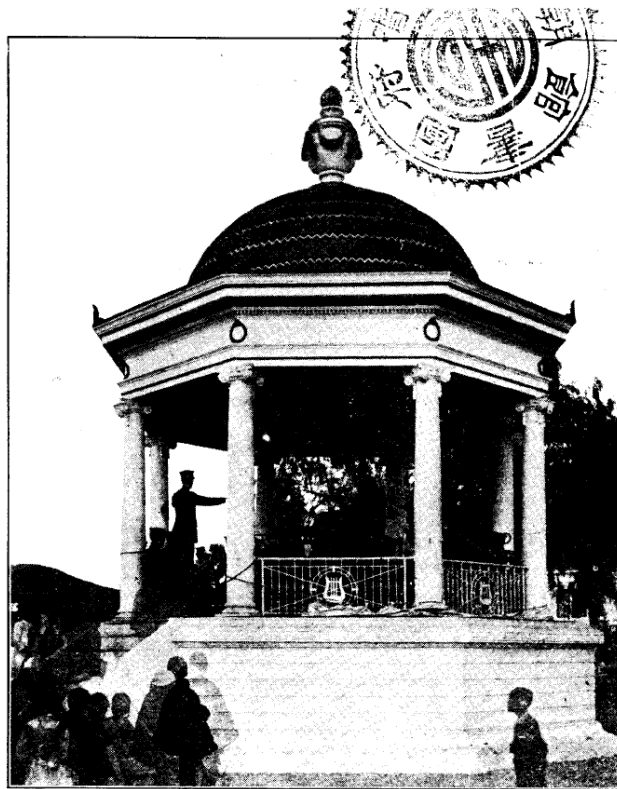

音 樂 堂

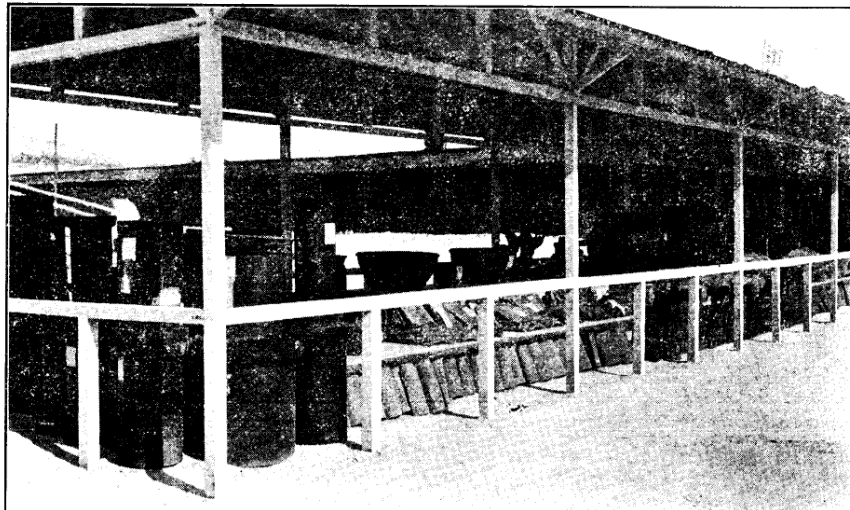

館 外 陳 列 窯 業 品



臨益水利組合模型

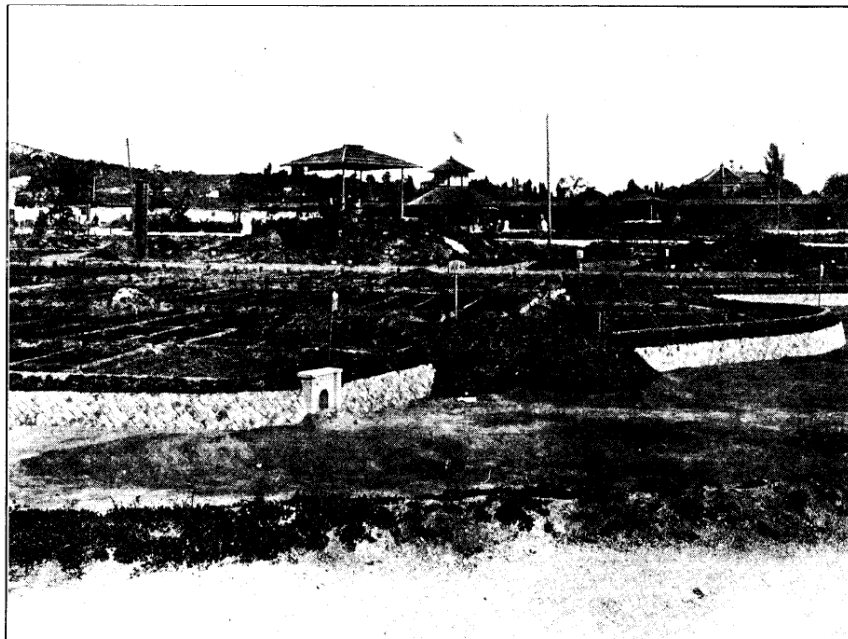

大正水利組合模型



物 植 飾 裝 及 卉 花



木 原 及 筏 廠 林 營



江原道外館陳列



會場內郵便局出張所

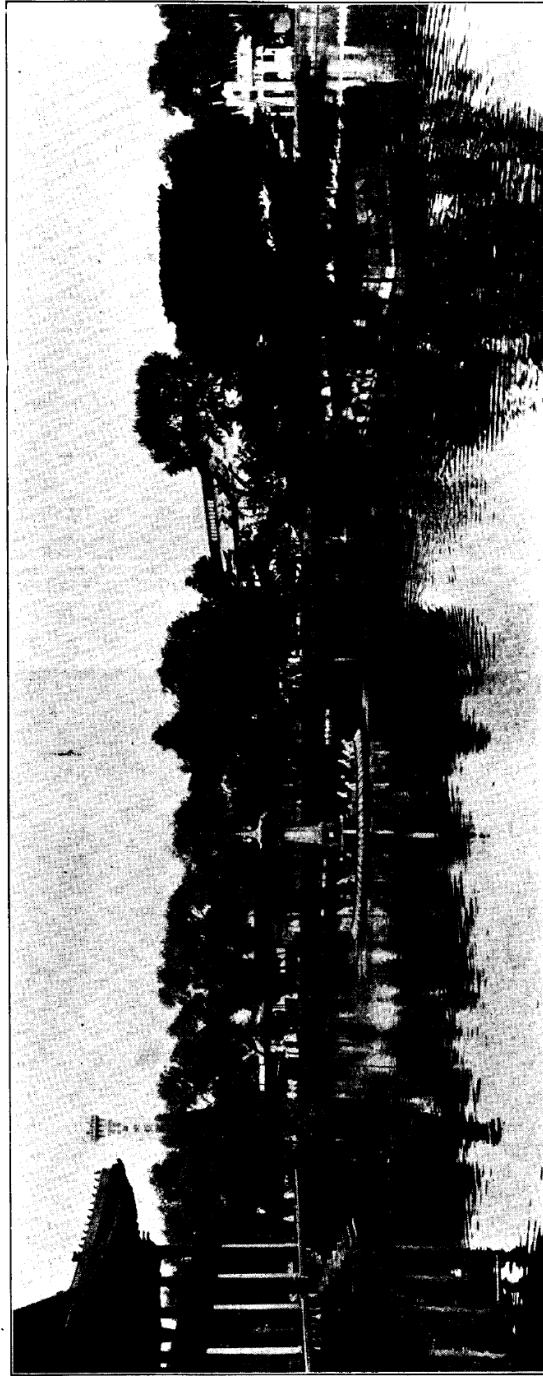

慶 會 樓 池 畔

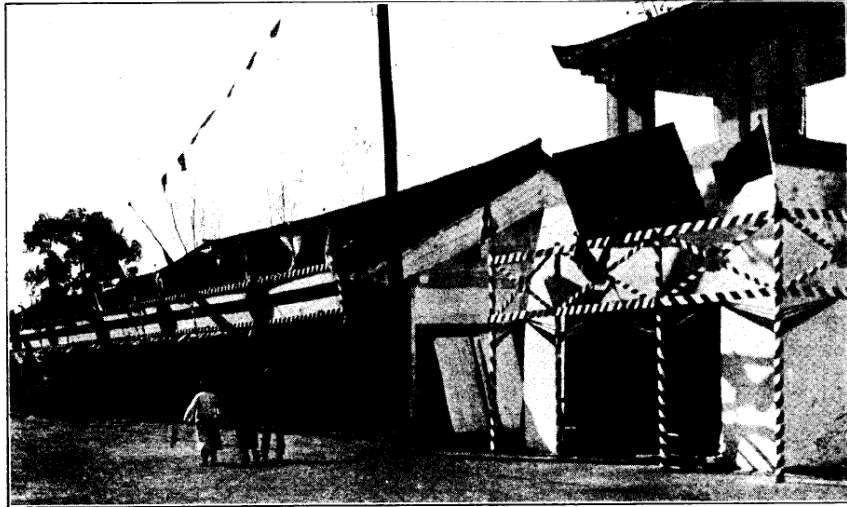

會場內京畿道賣店



會場內忠清北道賣店



會場內安平道賣店



會場內聯合賣店



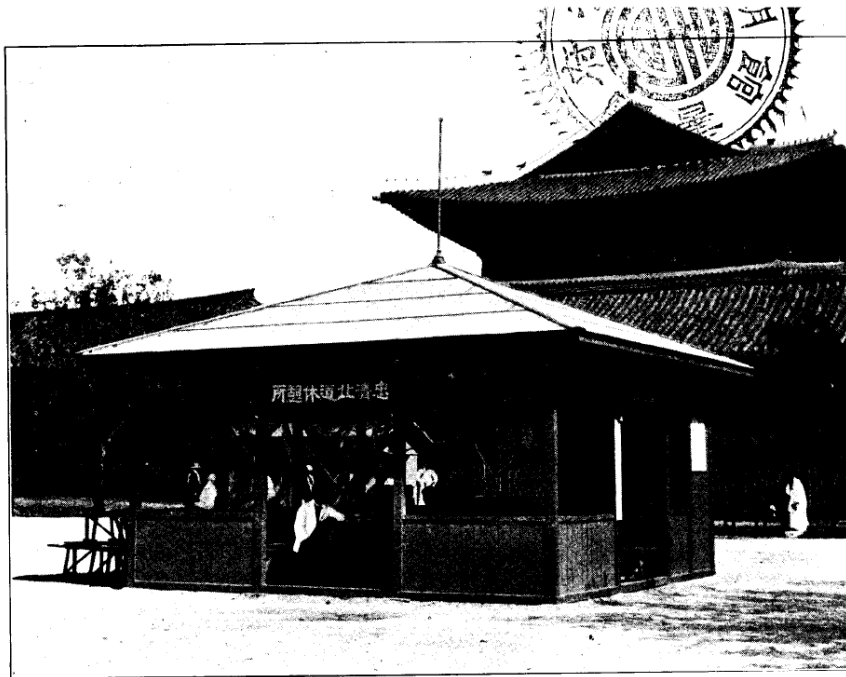

會場內忠淸北道休息所

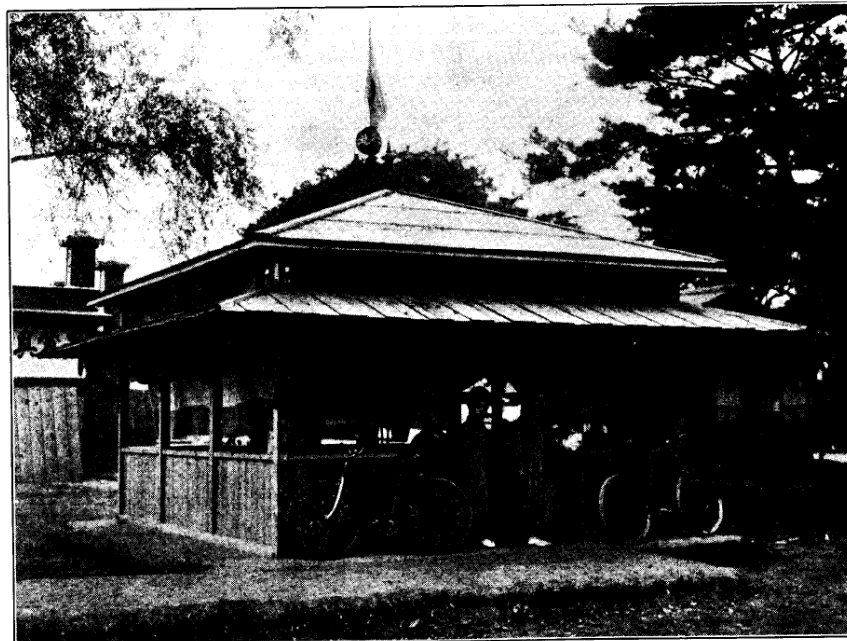

會場內平安北道休息所

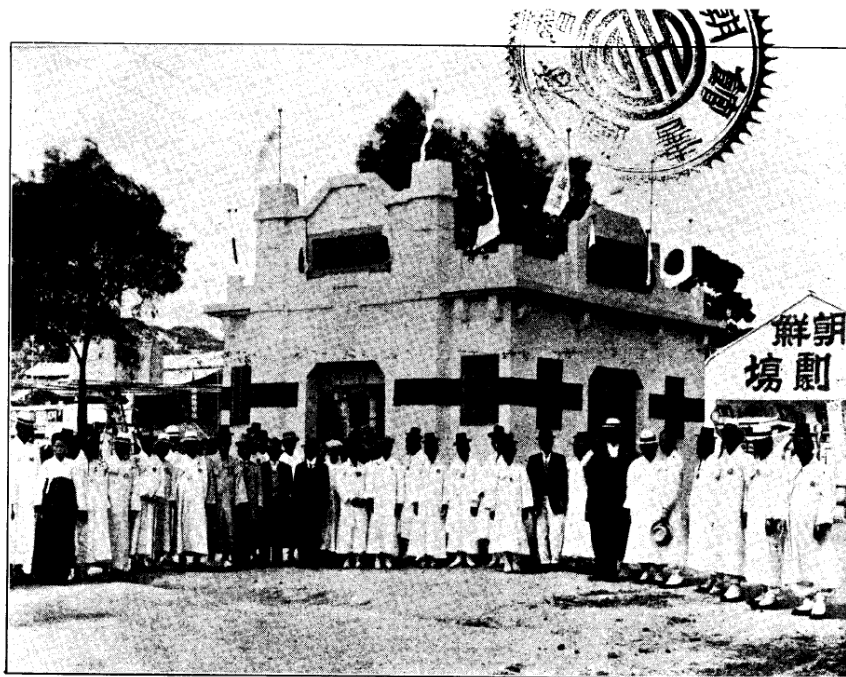

會場內黃海道休息所

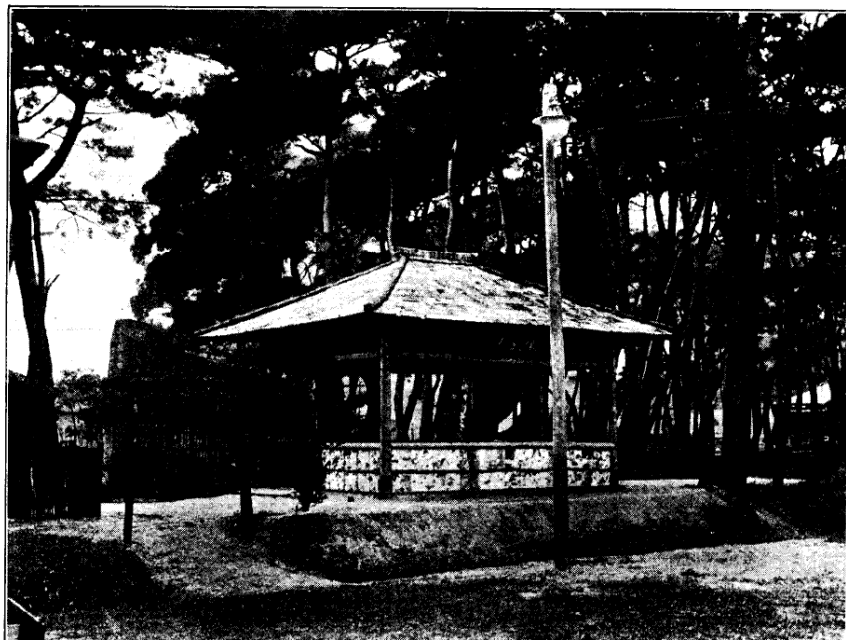

會場內咸鏡南道休息所

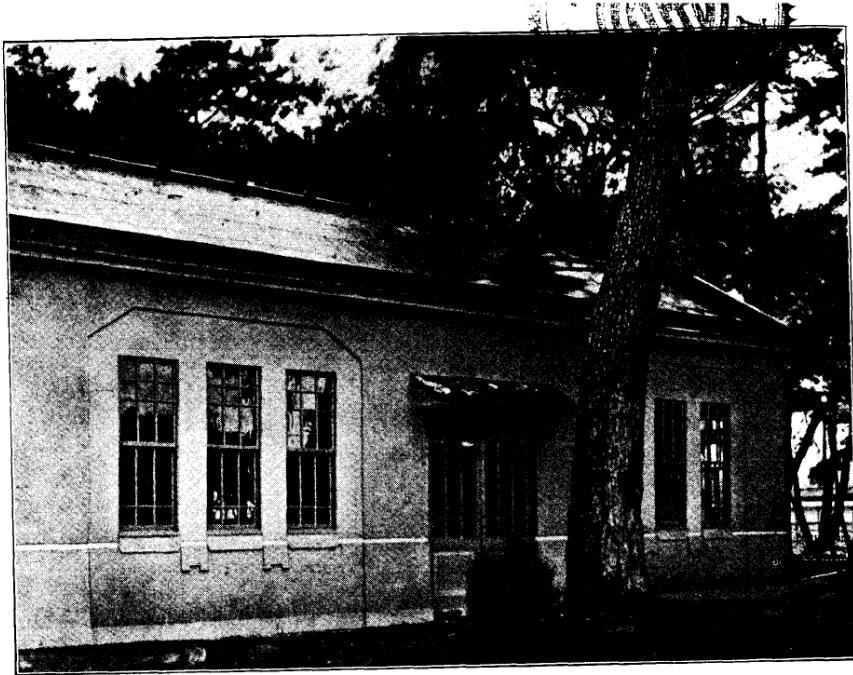

會 場 內 三 平 南 館



平 南 館 內 部

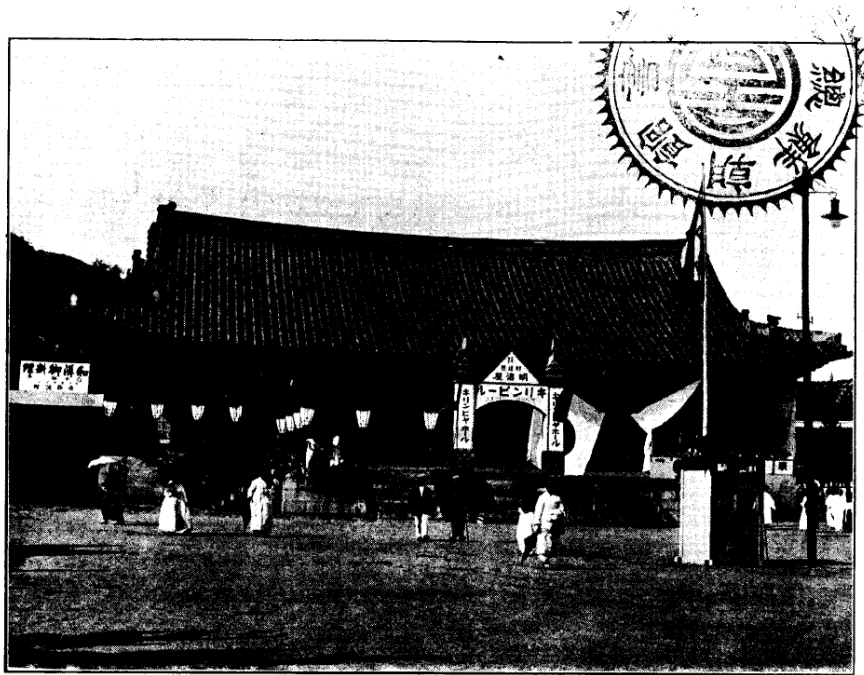

會場內飲食店

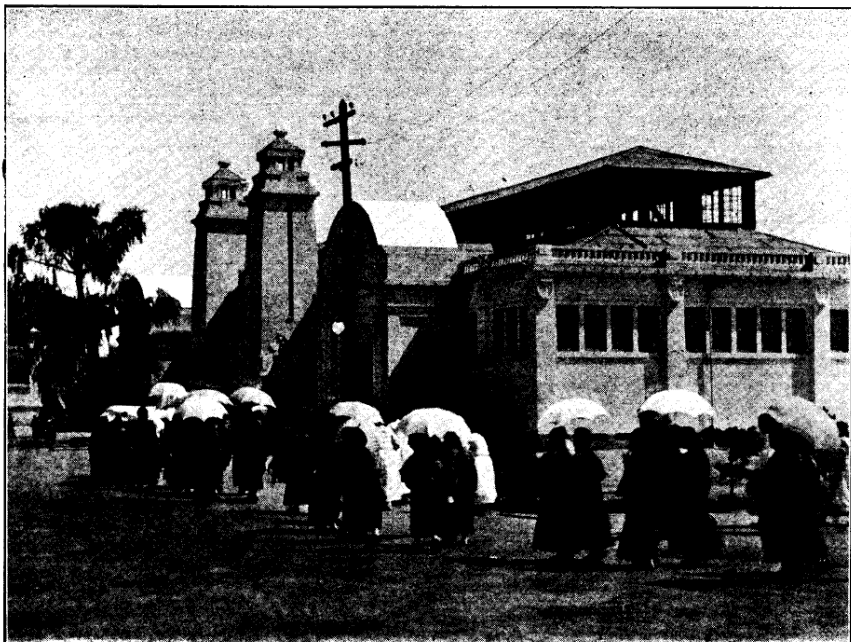

學校生徒觀覽

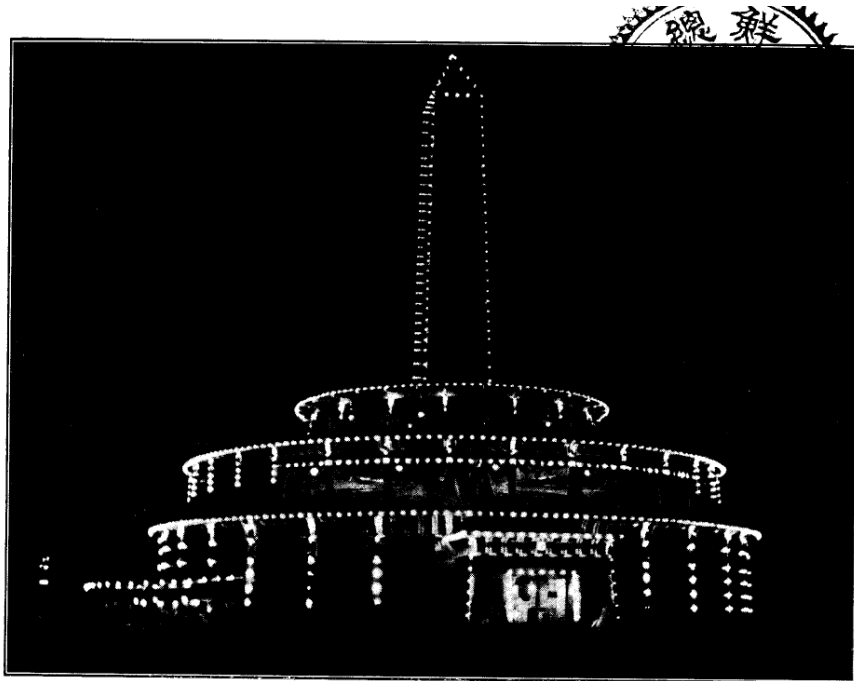

鐵道館夜景

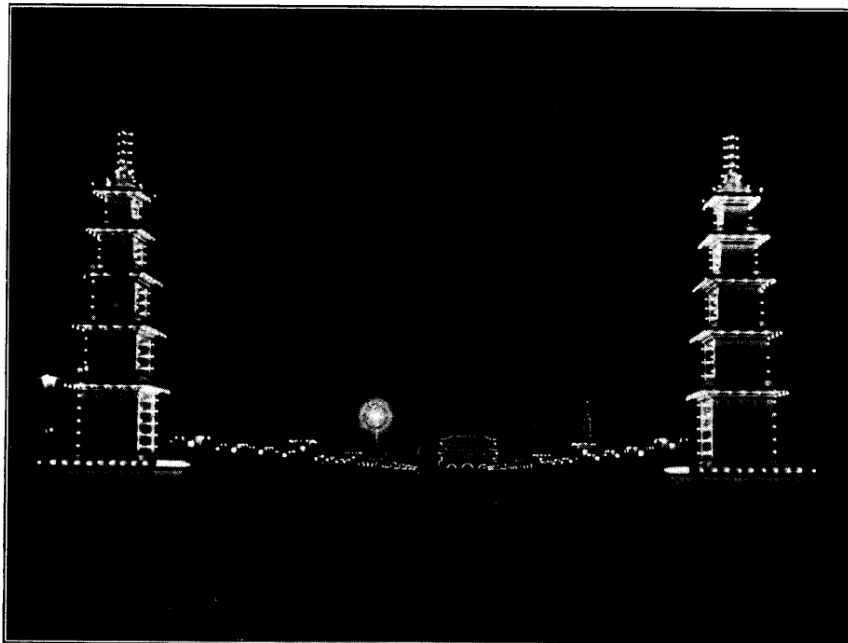

光化門外イルミネーション

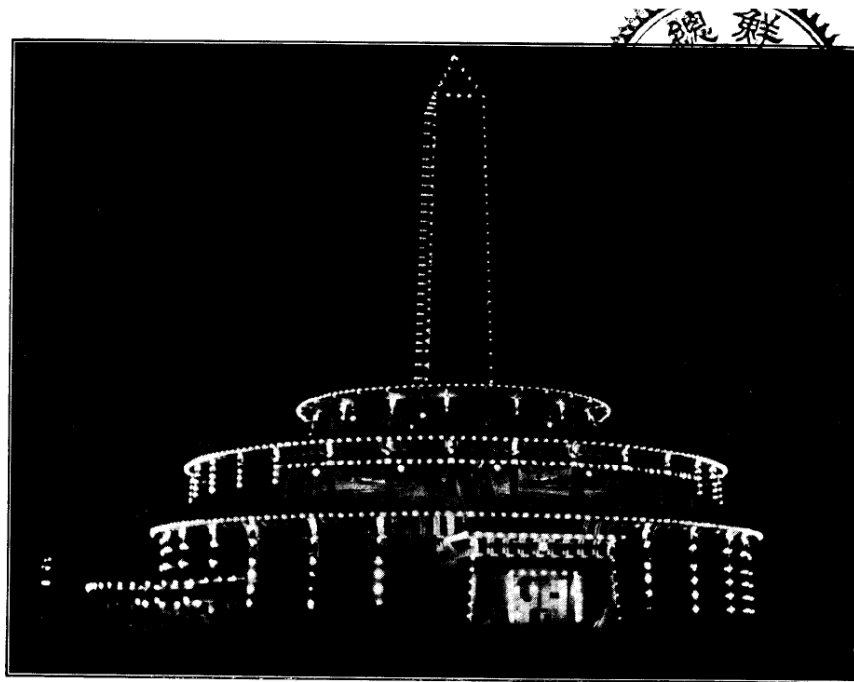

景 夜 館 道 鐵

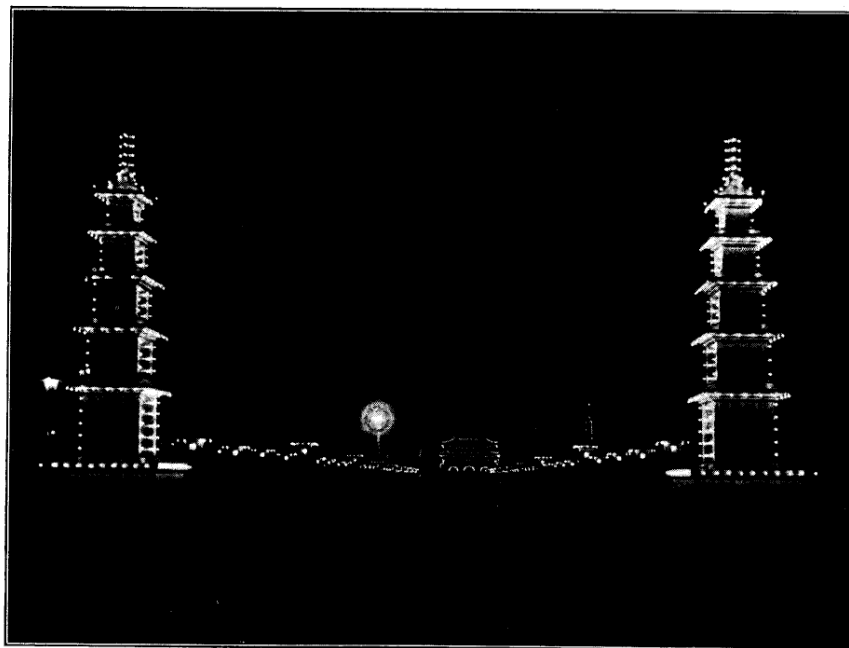

シヨシーホミルイ外門化光

陳列館內部ノ狀況

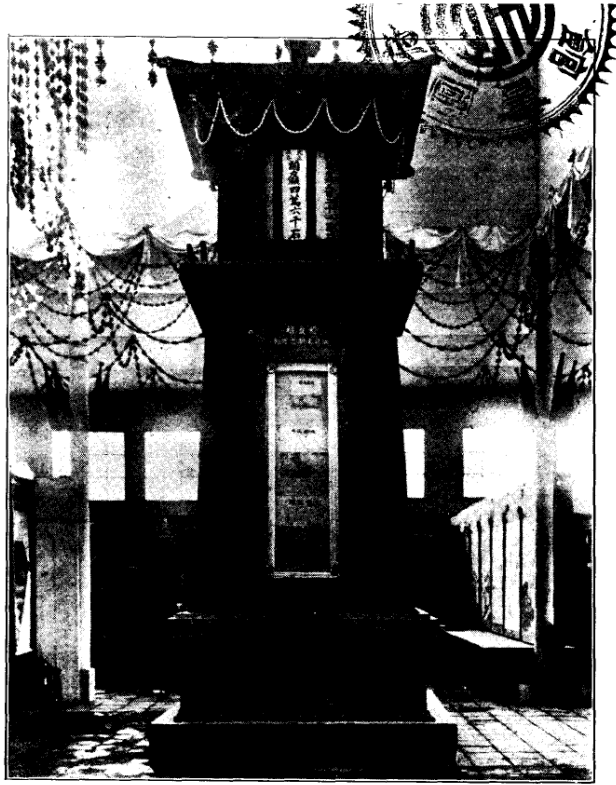

(部業農館號一第)塔產農

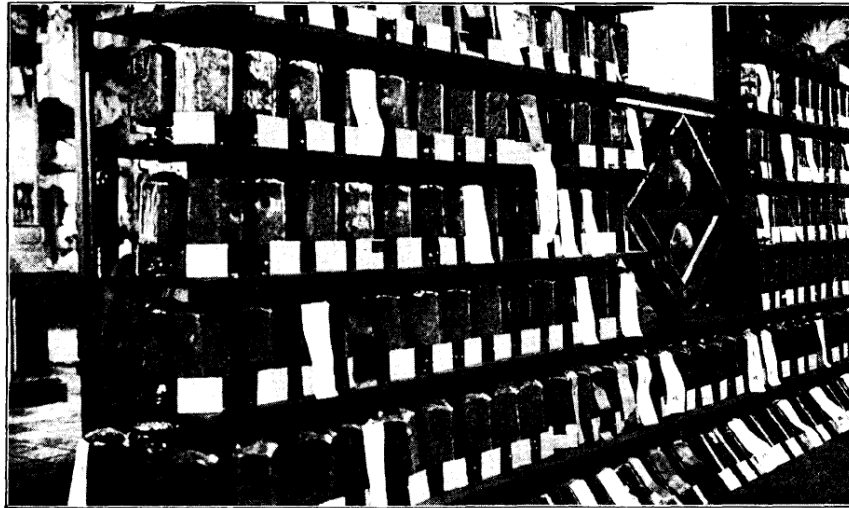

(部業農館號一第)錦摩多及錦、來



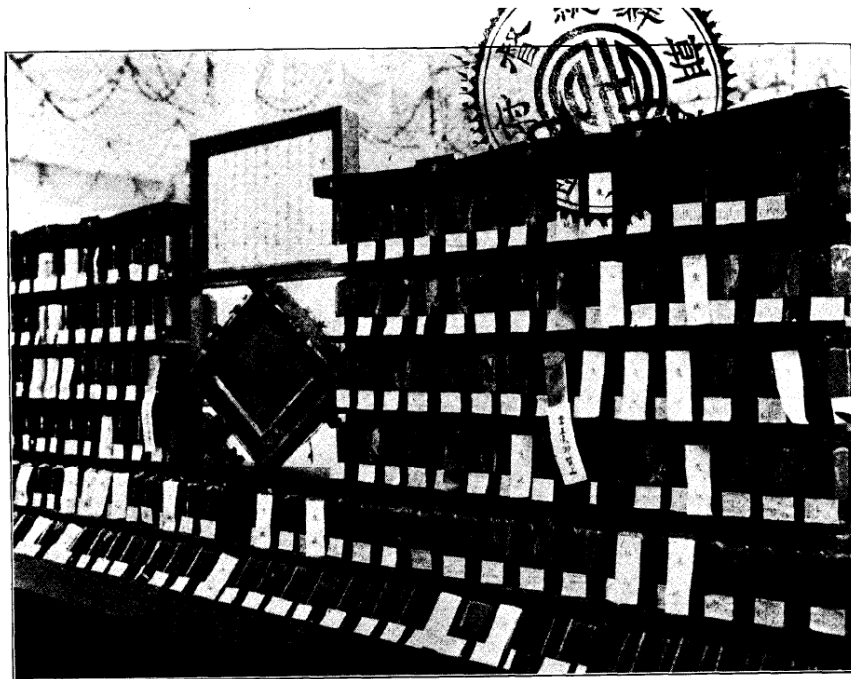

(部業農館號一第) 力 神 早、米



型模地作耕米>耶太藤崎川者納獻穀新ノ祭嘗大

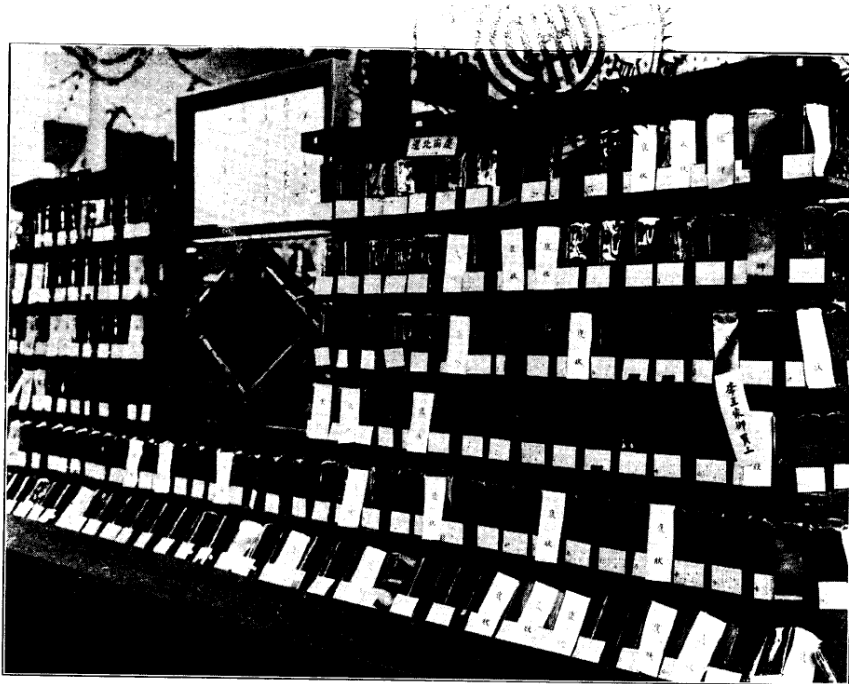

(部業農館號一第)麥大及麥小



(部業農館號一第)型模地作耕粟、作儀田富者納獻穀新、祭嘗大

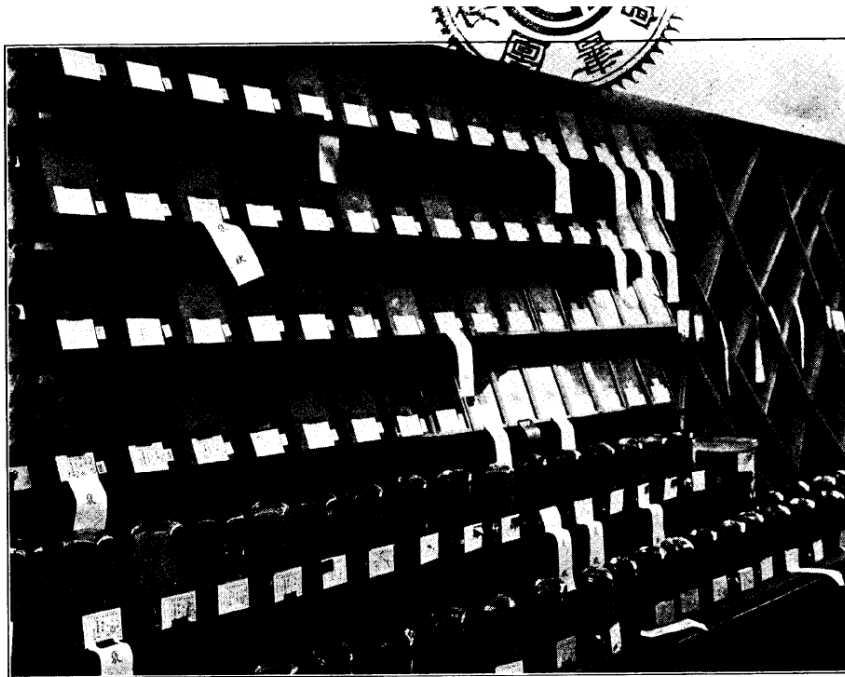

(部業農館號一第) 穀 雜



(部業農館號一第) 豆 小 及 豆 大



(部業農館號一第)生花落及豆大



(部業農館號一第)較比ノト棉來在ト棉地陸

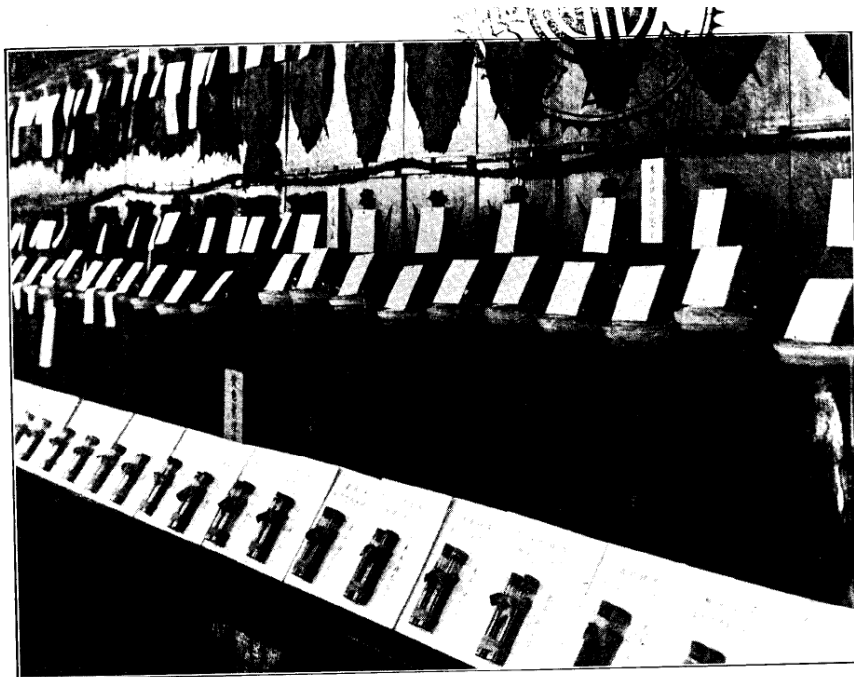

(部業農館號一第)草煙葉ノ作試所張出課賣專府本



(部業農館號一第)品出社會式株草煙亞東



(部業農館號一第)品出會商江廣



(部業農館號一第)明說表圖ルス關ニ藝人



(部業農館號一第)蔘水及蔘紅

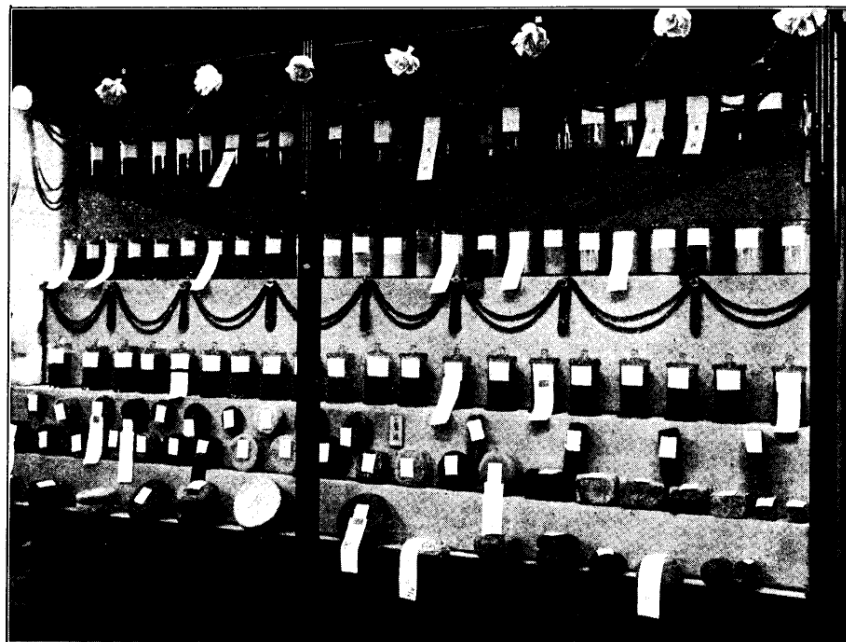

(部業農館號一第)蠟蜜及蜜蜂

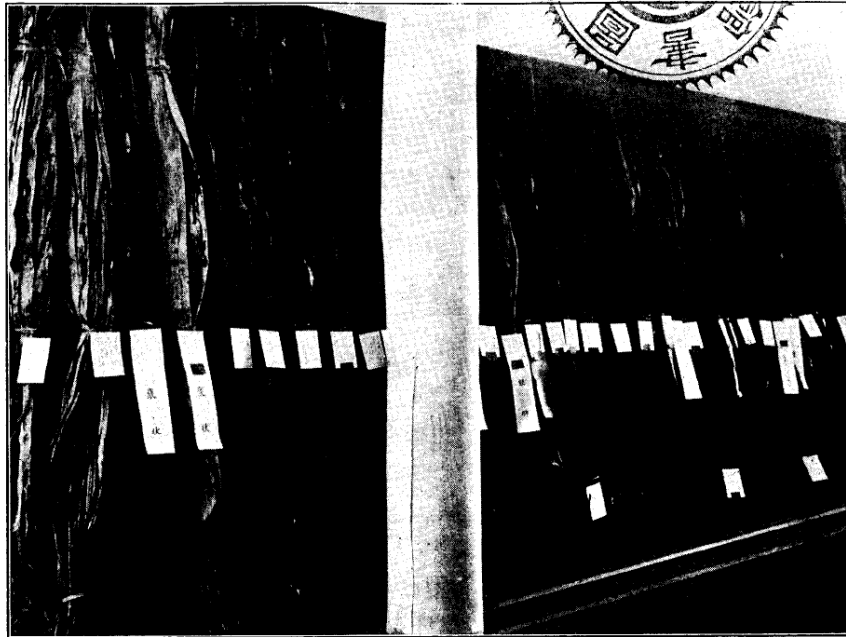

(部業農館號一第) 麻

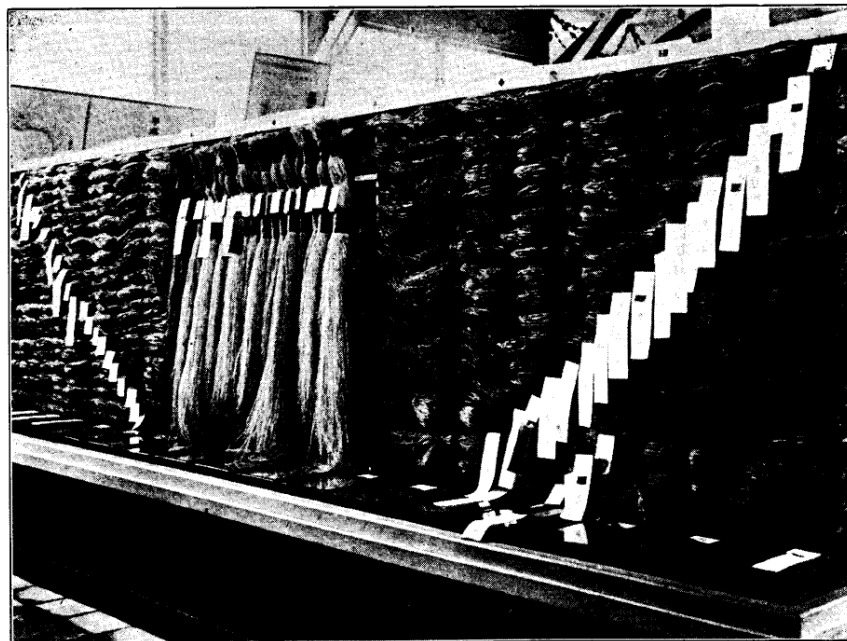

(部業農館號一第) 麻 苧





(部業農館號一第)草 莞

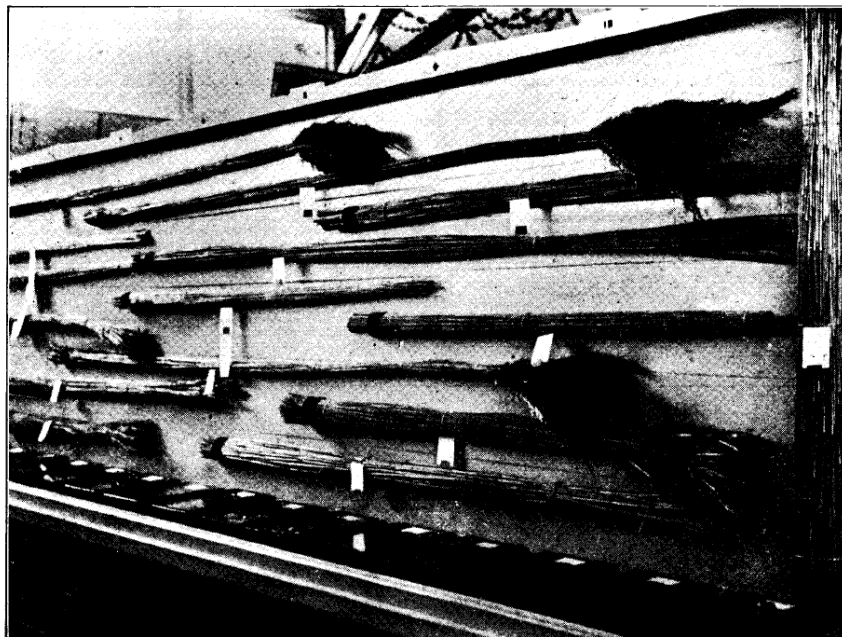

(部業農館號一第)草 菴



(部業農館號一第) 南



(部業農館號一第)型模室覽及菊品出場範模業動

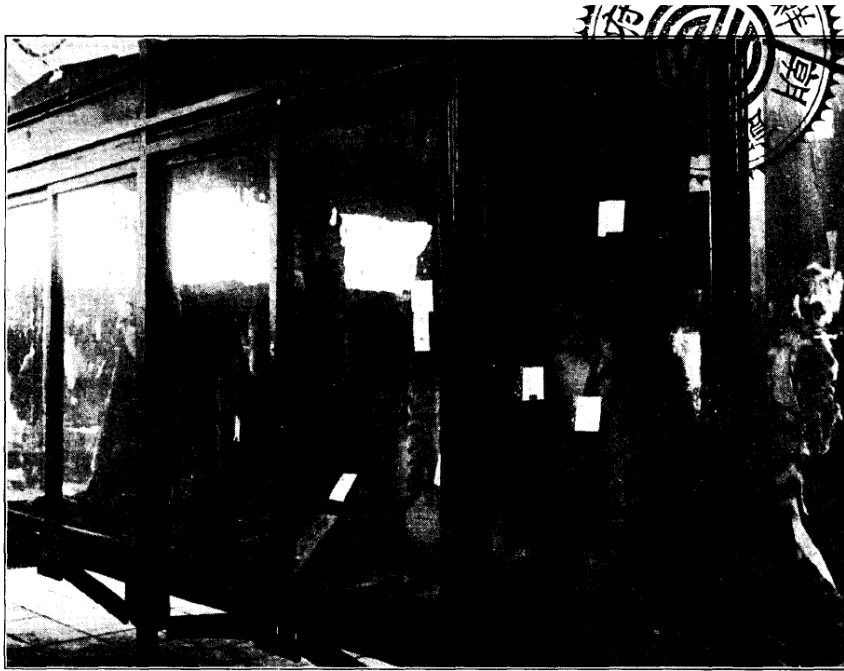

(部業農館號一第)物産獵狩

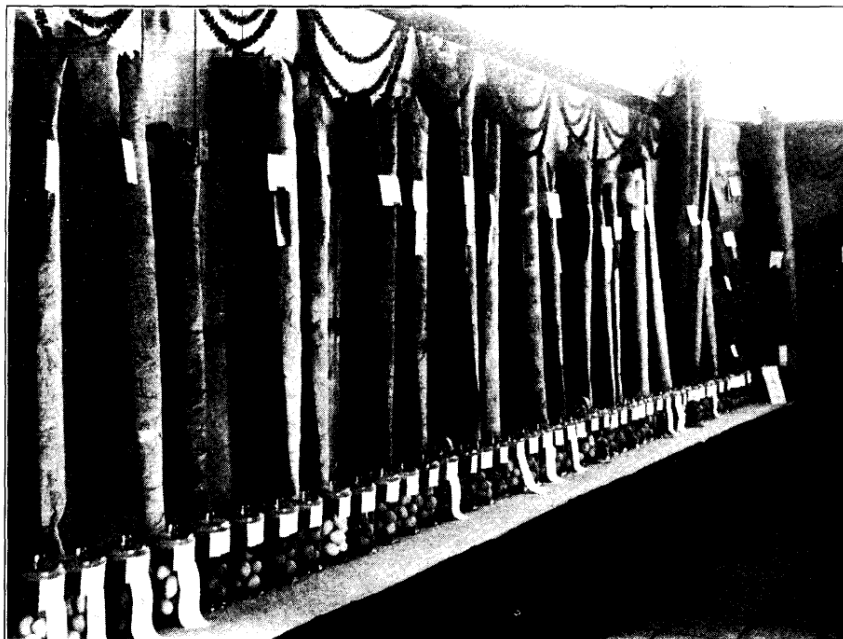

(部業農館號一第)皮牛



(部業農館號一第) 料 肥



(部業農館號一第) 型模場本場農田富



(部業農館號一第)績成及法方ノ營經ノ場農山東

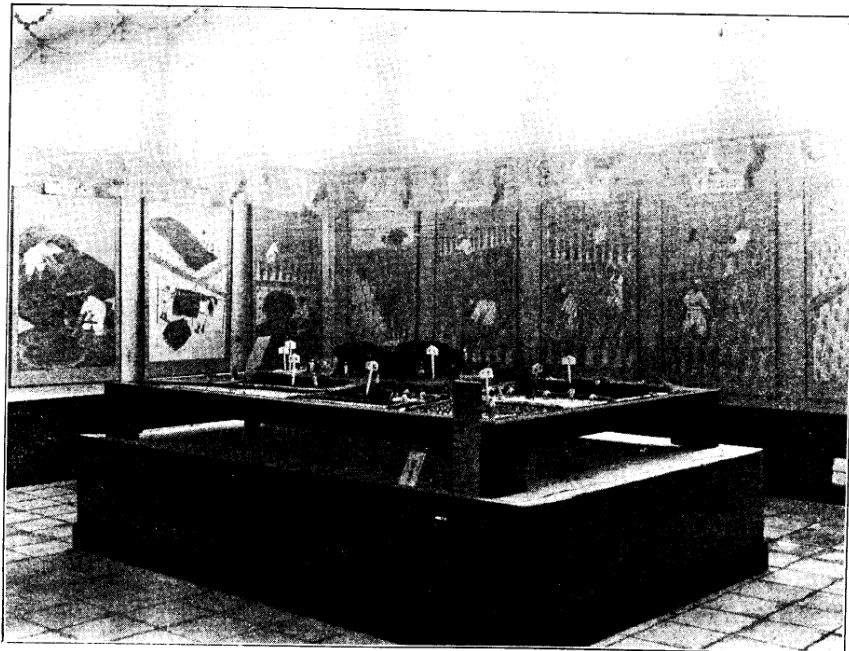

(部業農館號一第)事行中年作稻品出府本

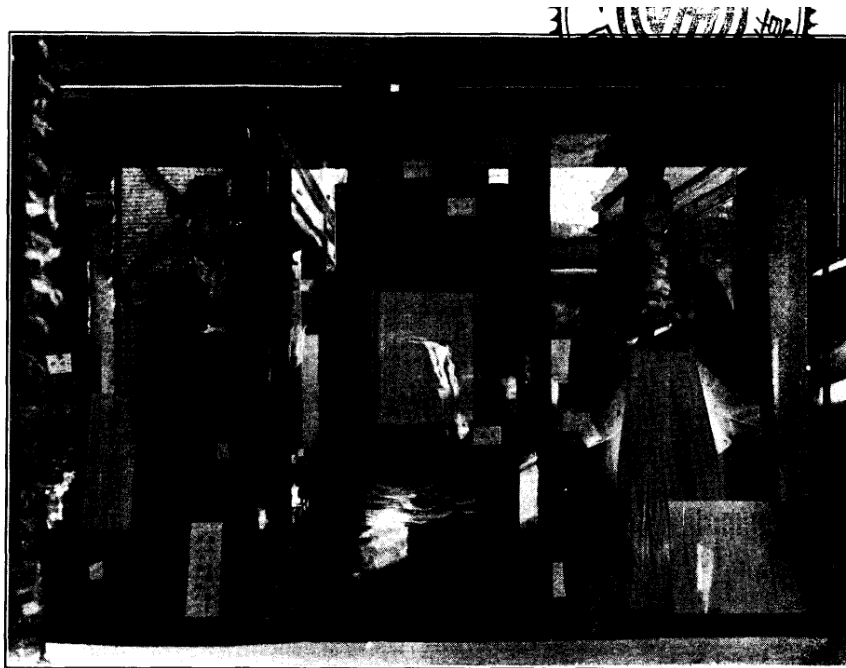

(部業農館號一第)裝婚ノ農作小等中

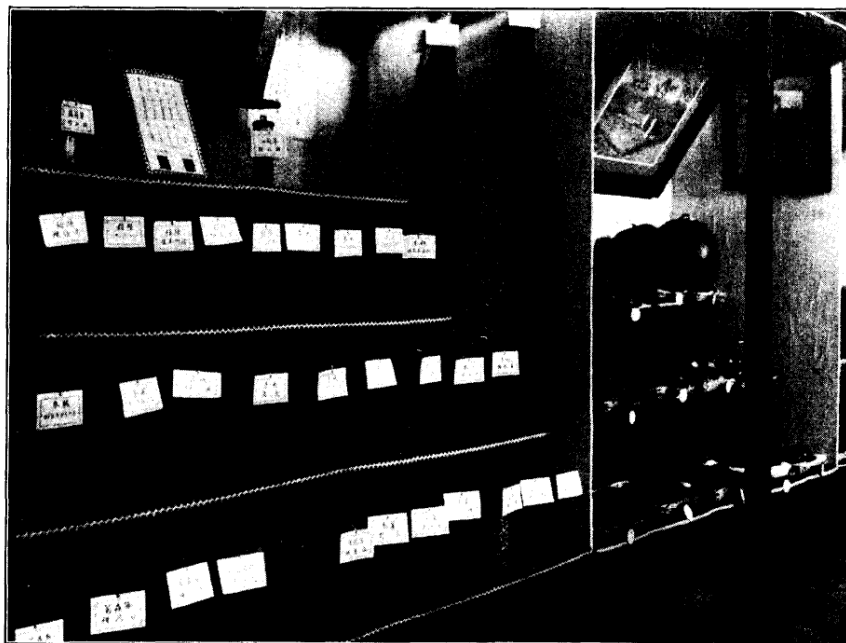

(部業農館號一第)品出場範模業勸



(部業農館號一第)型 模 所 米 精

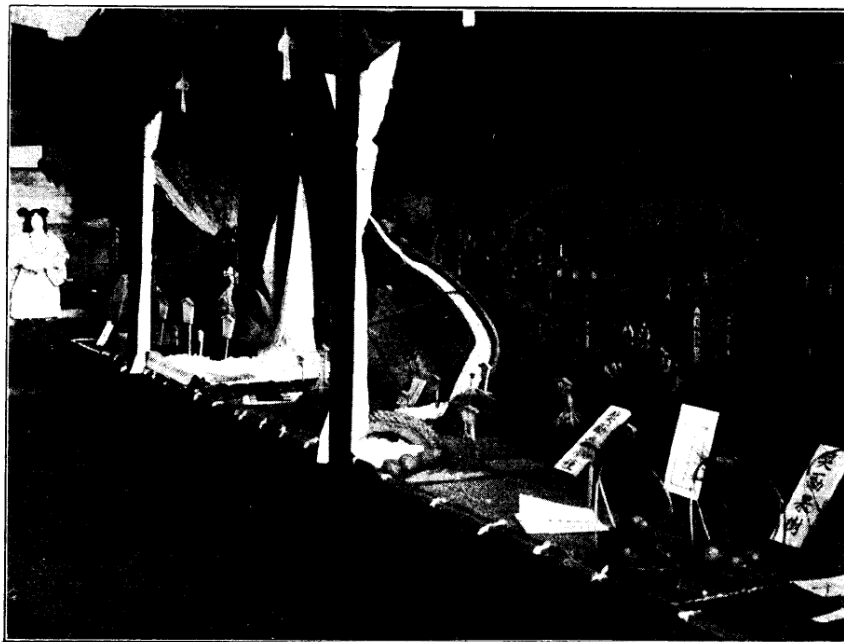

(部業農館號一第)品 出 業 奉 勵 獎 事 農 道 畿 京

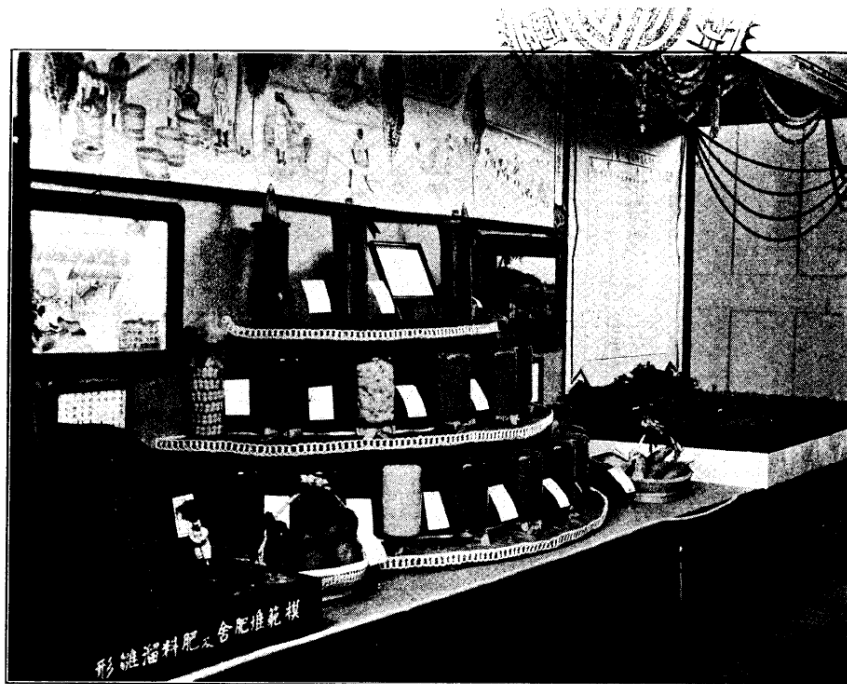

(部業農館號一第)品出場苗種道北清忠

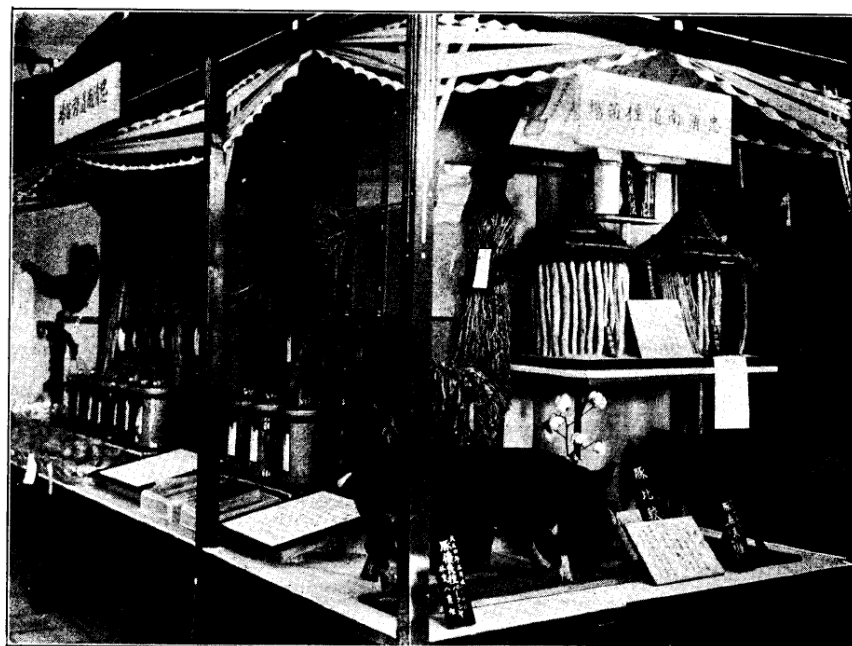

(部業農館號一第)品出場苗種道南清忠





(部業農館號一第)品出場苗種道北羅全



(部業農館號一第)品出場苗種道南羅全

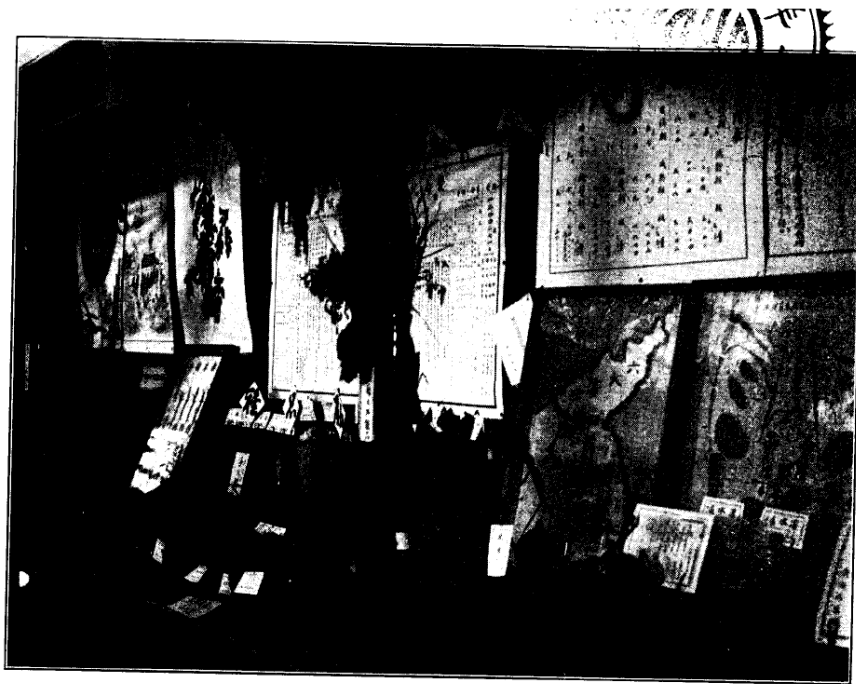

(部業農館號一第)品出場苗種道北尙慶



(部業農館號一第)品出場苗種道南尙慶

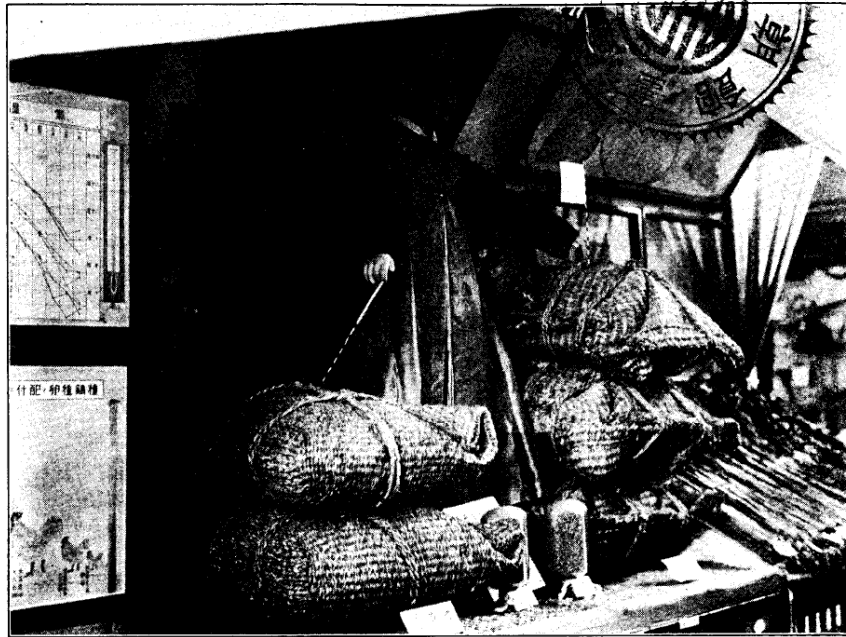

(部業農館號一第)品出揚苗種道海黃



(部業農館號一第)品出揚苗種道原江



(部業農館號一第)品出場苗種道南安平

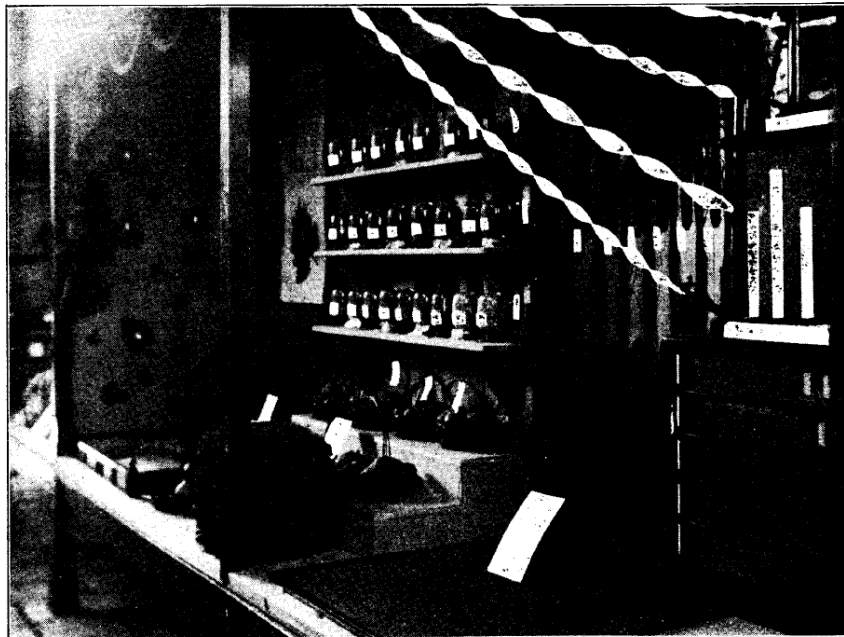

(部業農館號一第)品出場苗種道北安平

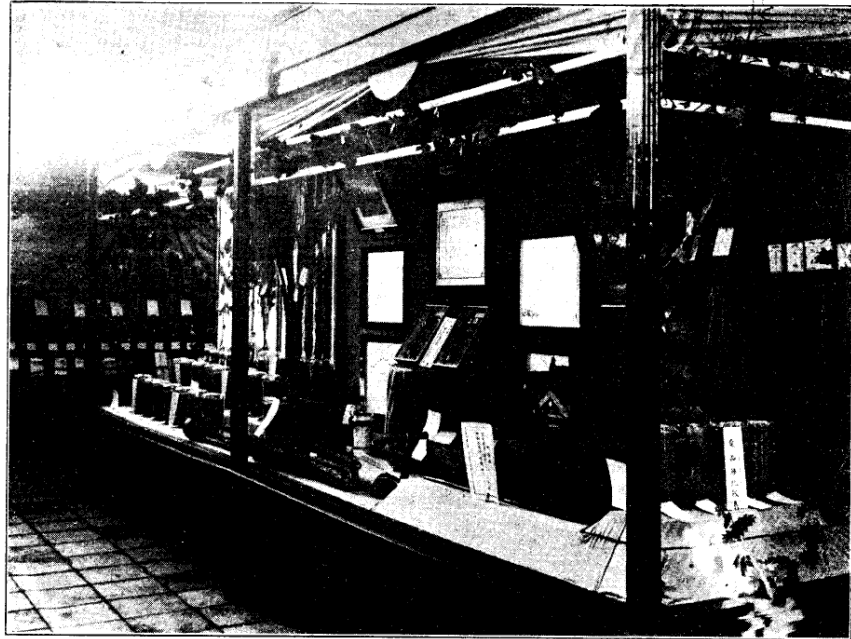

〈部業農館號一第〉品出場苗種道南鏡成

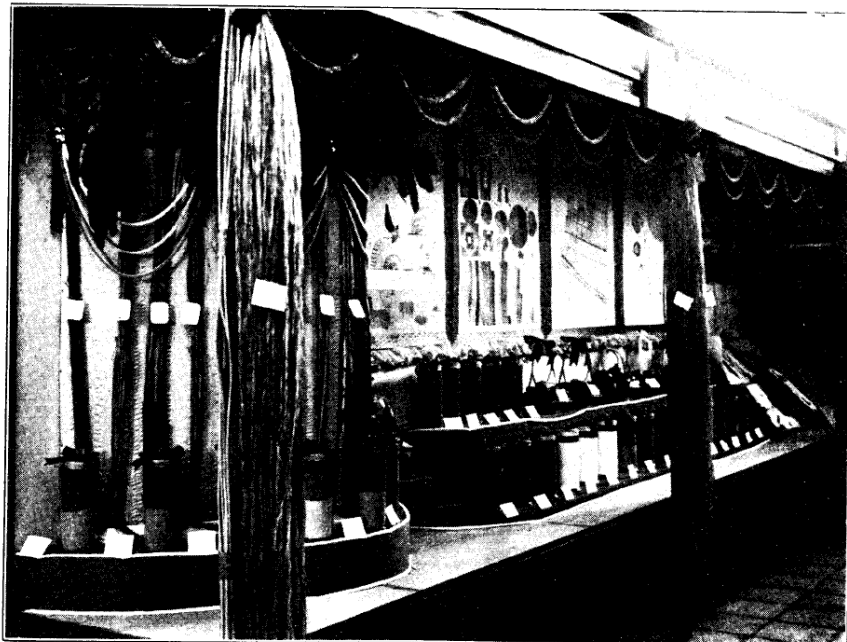

〈部業農館號一第〉品出場苗種道北鏡成



(部殖拓館號一第)型模利水道北羅全

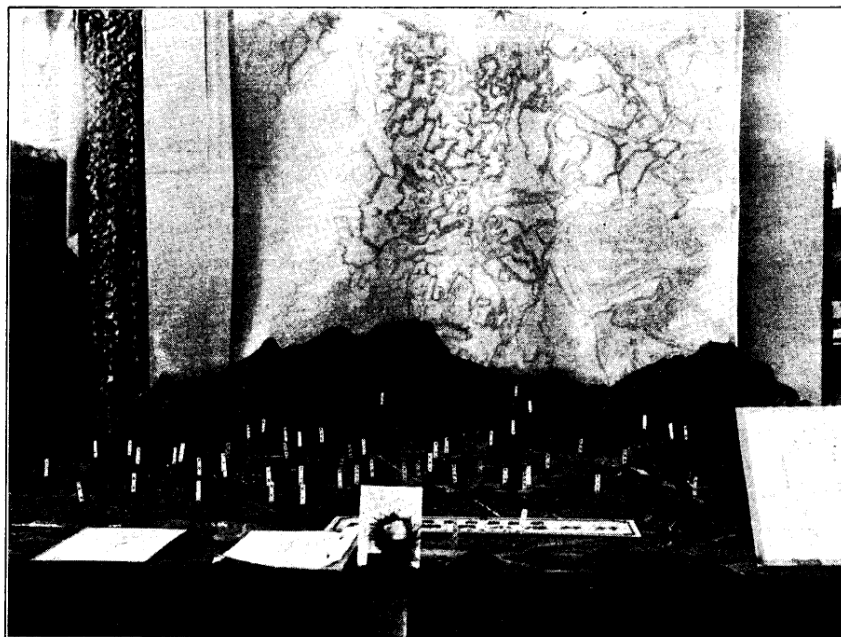

(部殖拓館號一第)型模墾開ノ場農井村



(部業林館號一第)品產林

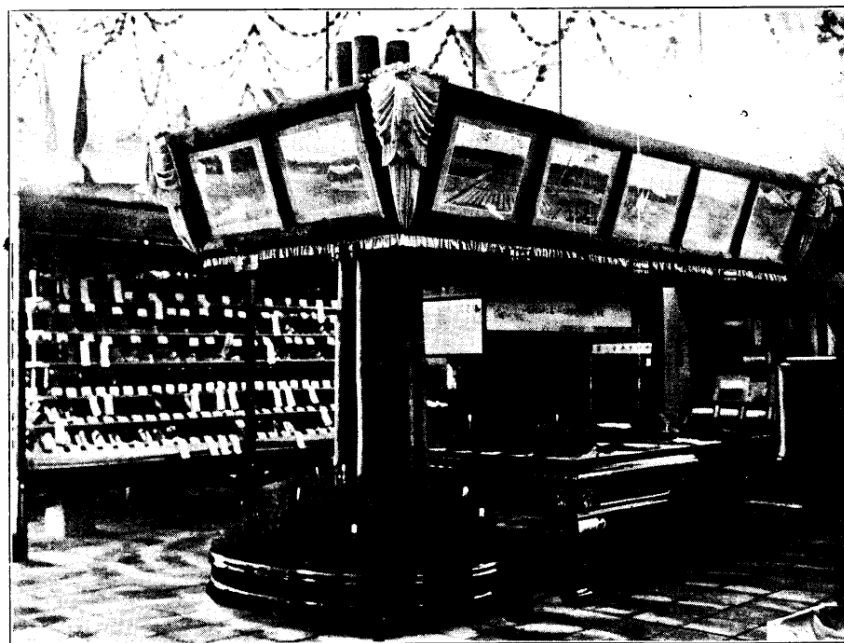

(部業林館號一第)型機林嶺山花郡原水晶出職王李

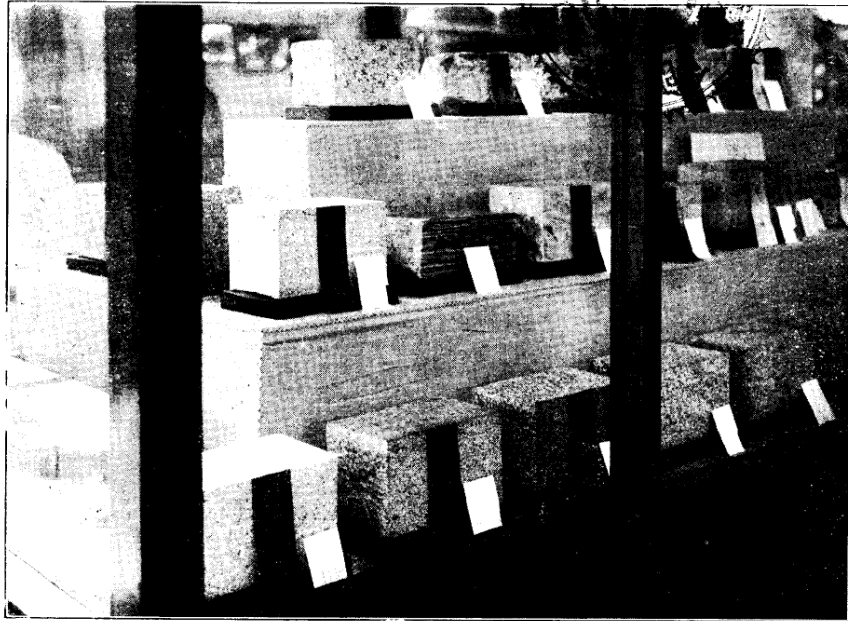

(部業鑛館號一第) 材 石



(部業鑛館號一第) 鑛 銀 金

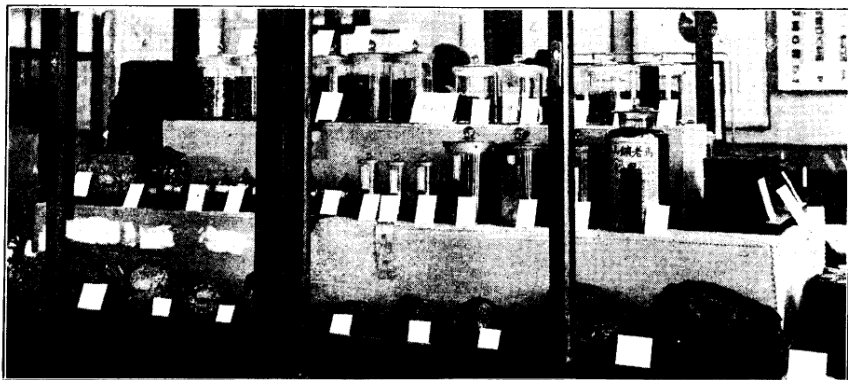

(部業鑛館號一第) 炭石及鉛黑、石重、鐵



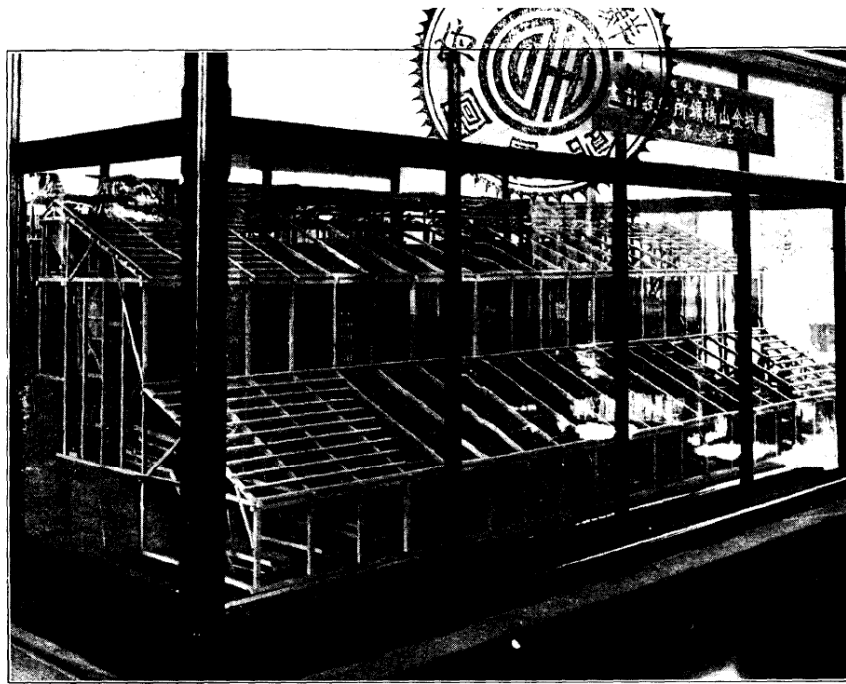

(部業鑛館號一第)畫計設建所鑛搗山金城廳

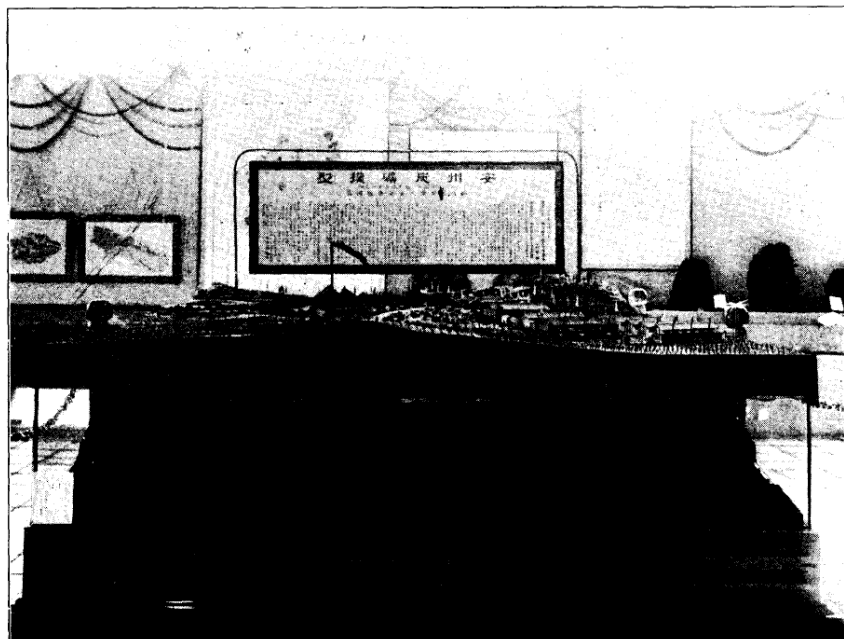

(部業鑛館號一第)型模鑛炭州安

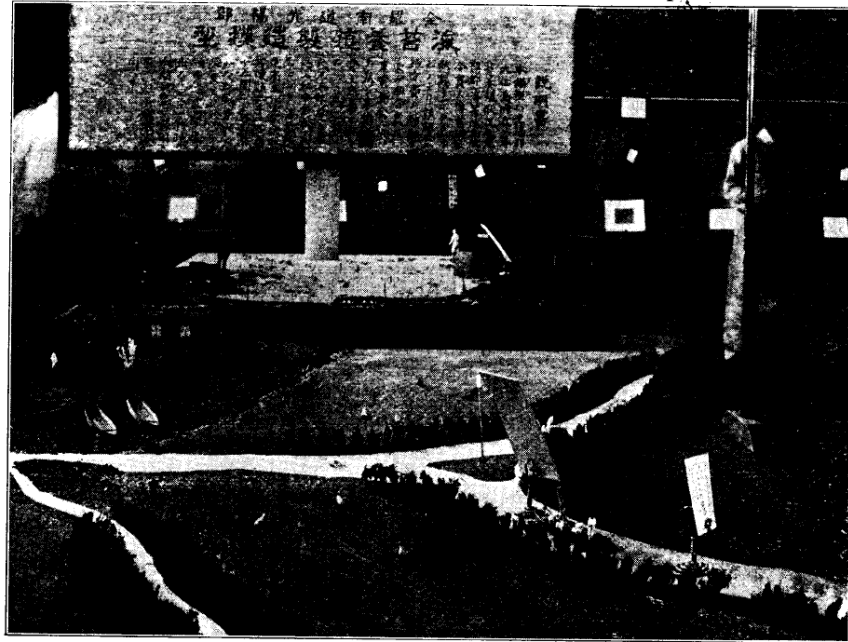

(第一號水産部) 海苔養殖模

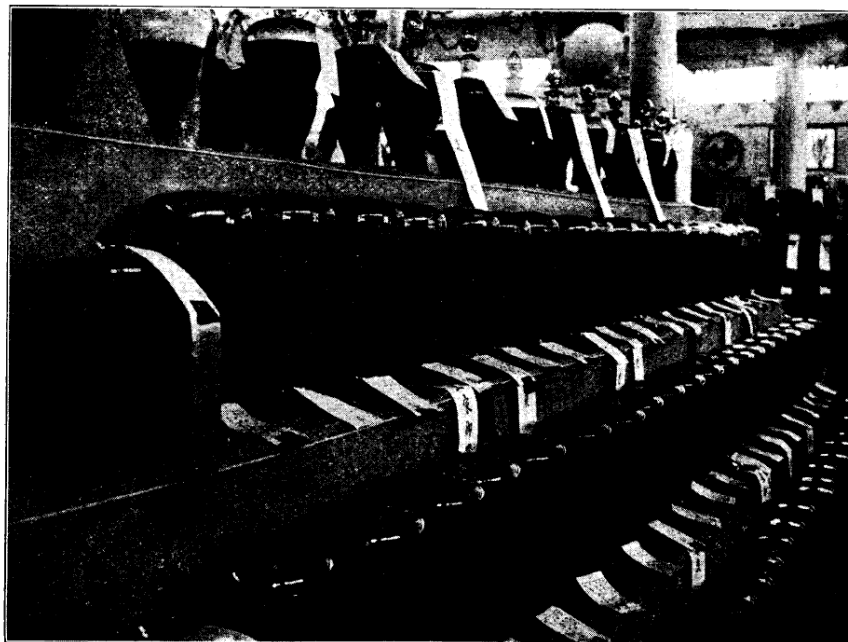

(第一號水産部) 乾蝦模

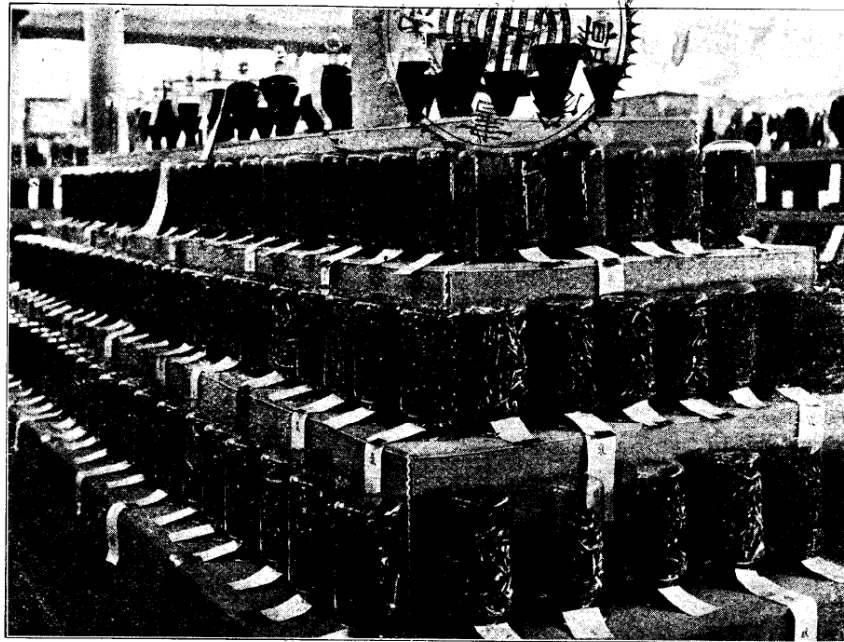

(部産水館號一第)魚 乾



(部産水館號一第)參 海 及 鮑 乾



(部産水館號一第)草海



(部産水館號一第)品製類介



(部産水館號一第)品製類魚



(部産水館號一第)漬鹽類魚



(部産水館號一第)漬鹽類魚及布昆

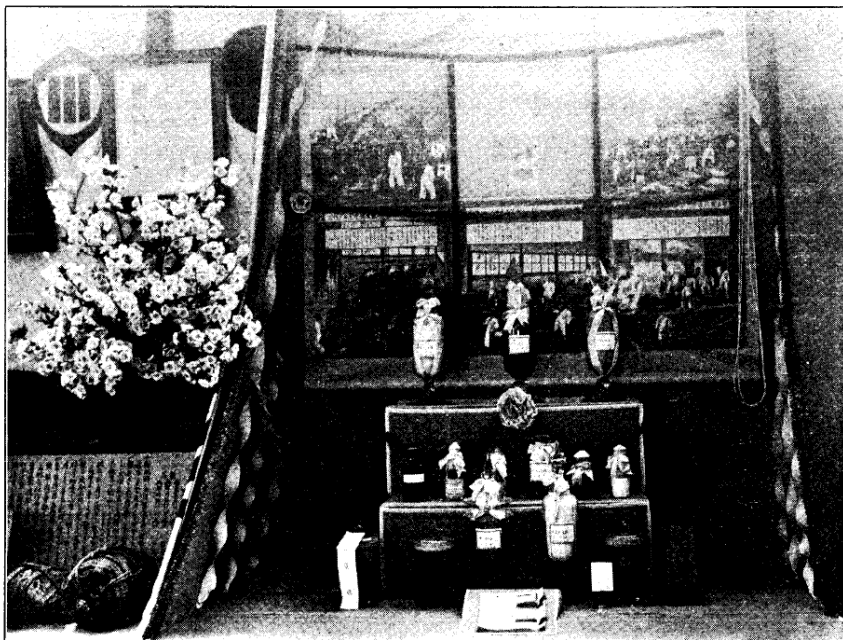

(部産水館一號第)品製布搗及表圖場工度沃

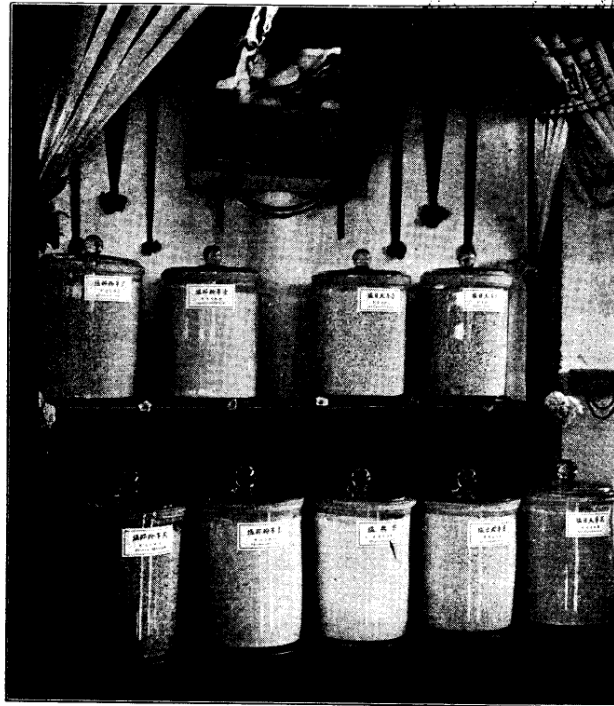

(部産水館號一第)鹽 食



(部産水館號一第)鹽 食

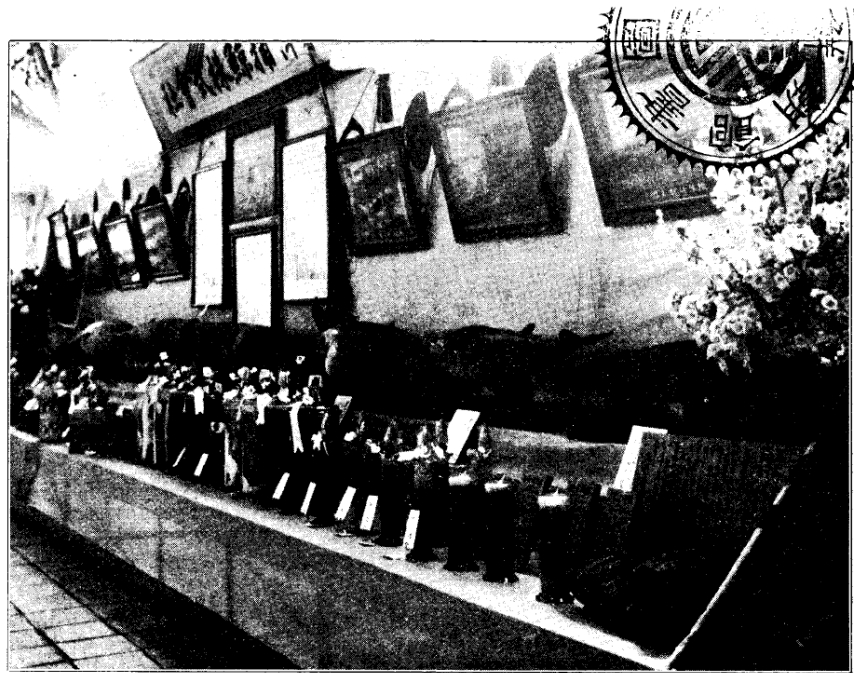

(部産水館號一第)型模族鯨種各

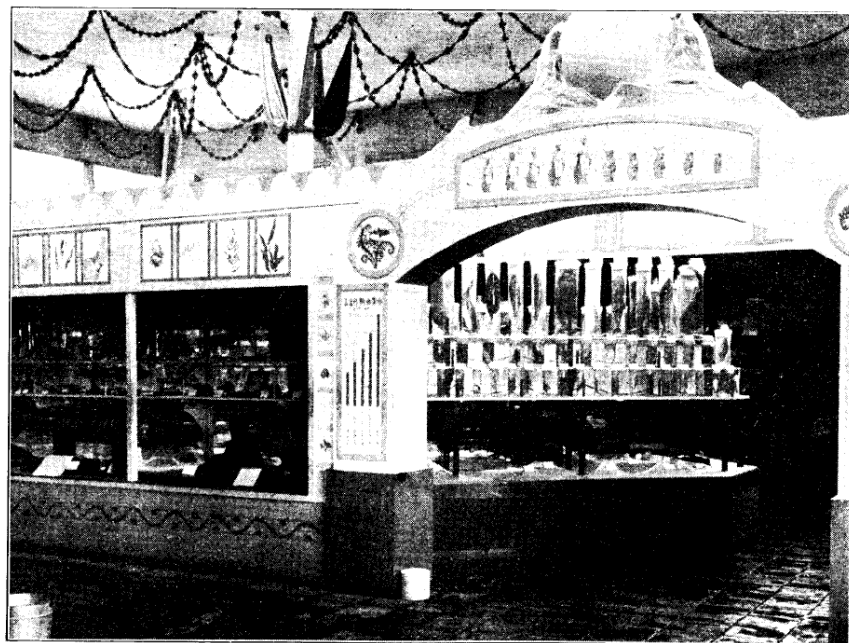

(部産水館號一第)製剝及入瓶ノ獸海介魚





(部業工館號一第)列陳別特所織染壞平



(部業工館號一第)物織ノ道畿京



(部業工館號一第)布麻 > 道北鏡威



(部業工館號一第)物織 > 道南尙慶



(部業工館號一第)物織ノ他其紬ノ道北尙慶

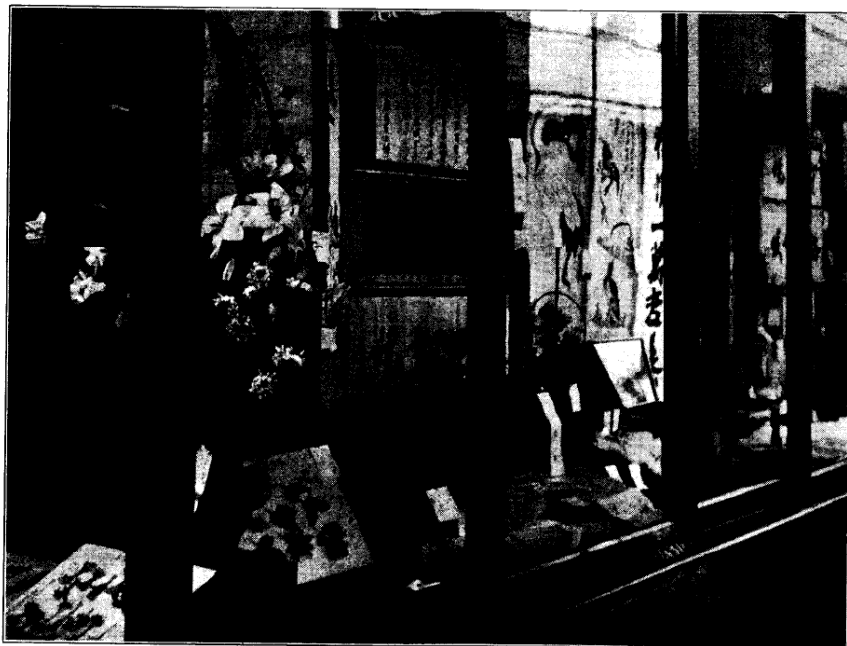

(部業工館號一第)繡刺及花造

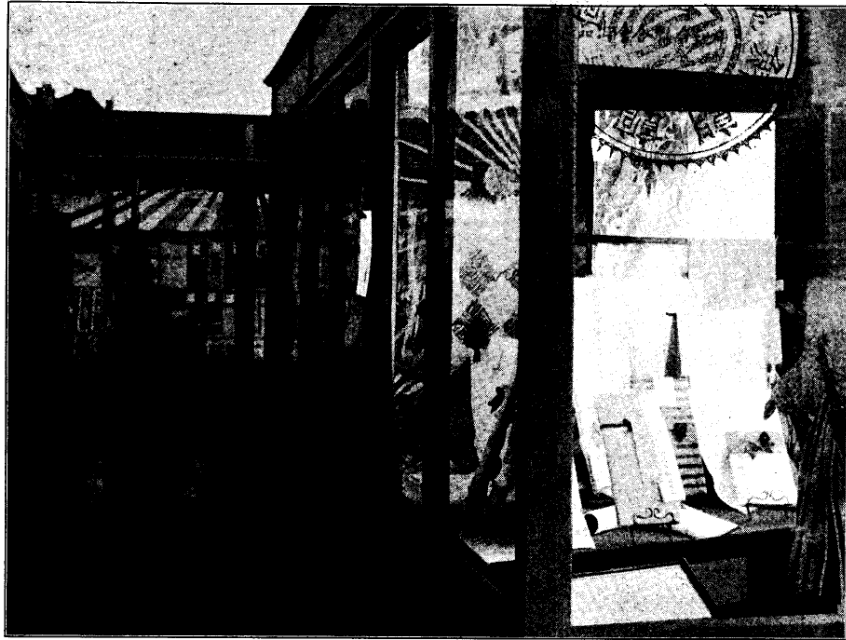

(部業工館號一第)品出合組布亭道南濟忠

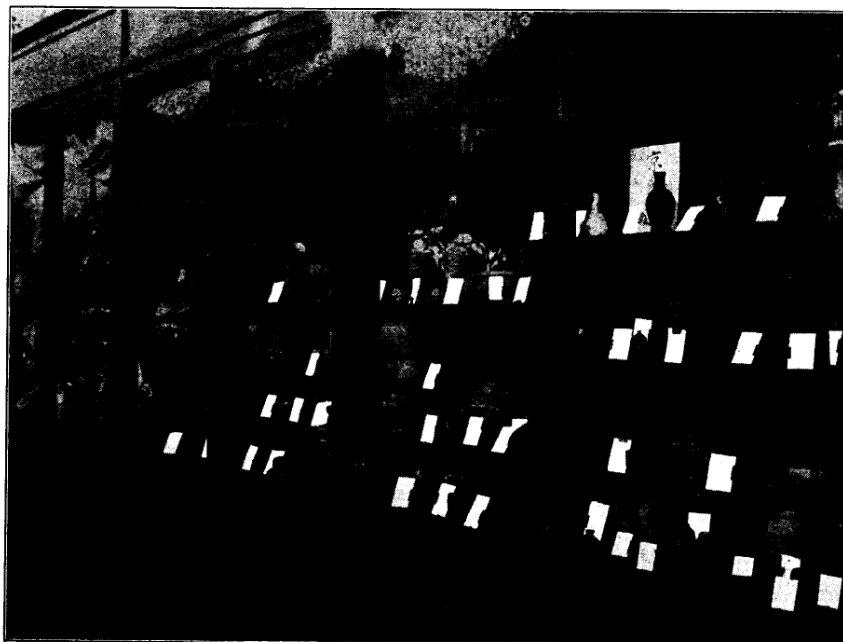

(部業工館號一第)品業窓ノ道北羅全及道畿京

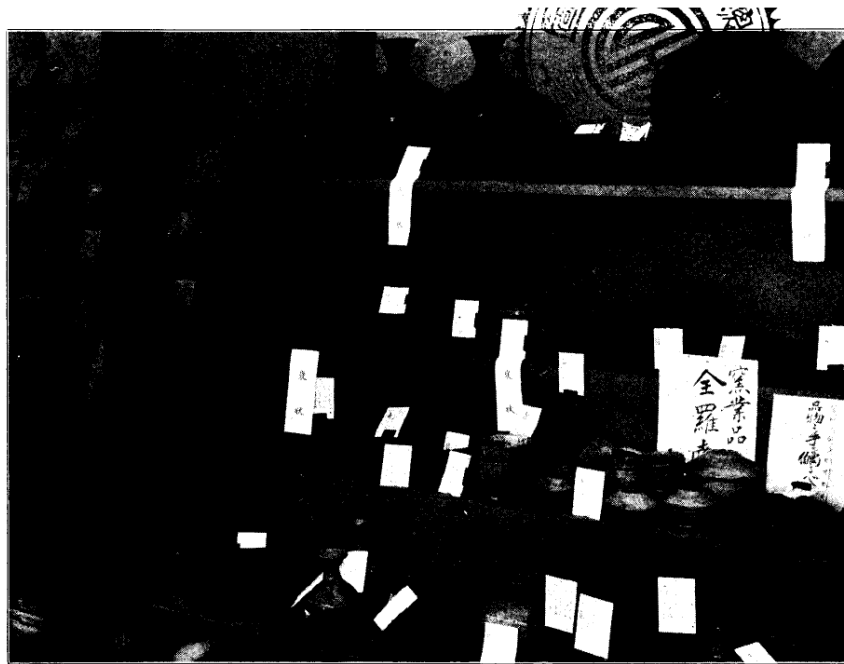

(部業工館號一第)品業窯>道南鏡成及道南羅全



(部業工館號一第)燒麗高三

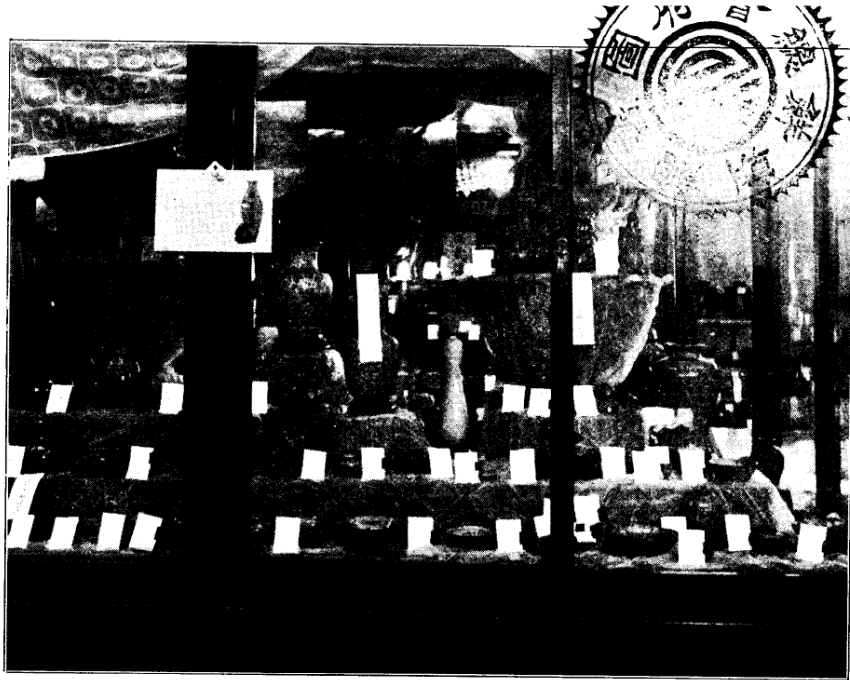

(部業工館號一第)燒麗高陽漢



(部業工館號一第)品製子硝



(部業工館號一第)列陳別特所作製品術美職王李



(部業工館號一第)品製屬金貴ノ川仁城京



(部業工館號一第)品製石玉及屬金

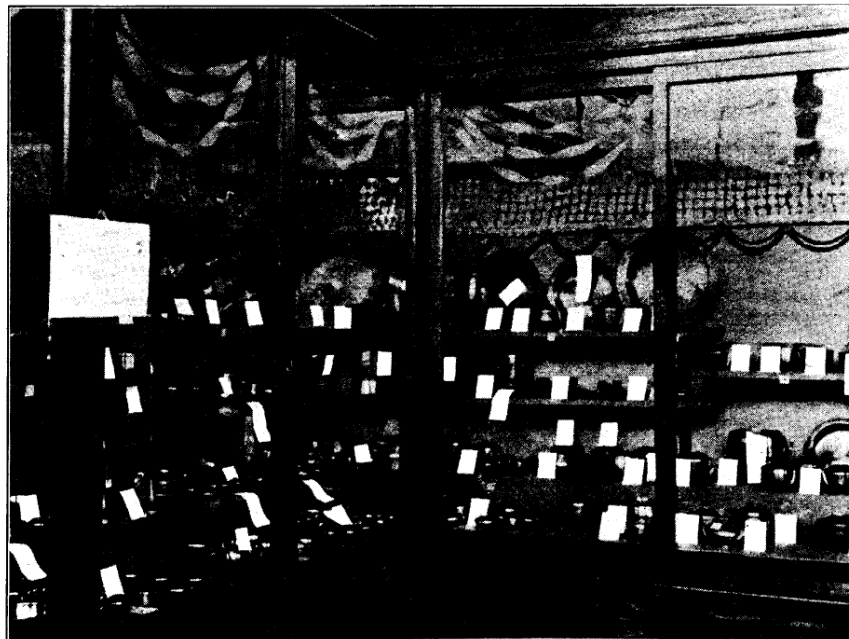

(部業工館號一第)品製鍮眞



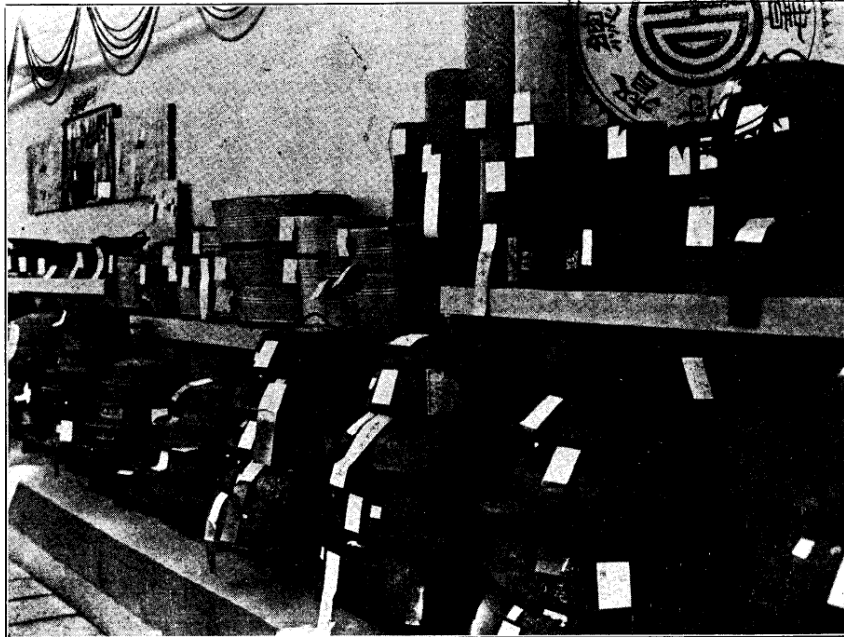

(部業工館號一第)類器鐵 / 他其釜鮮朝



(部業工館號一第)工細玉 / 道南鏡成

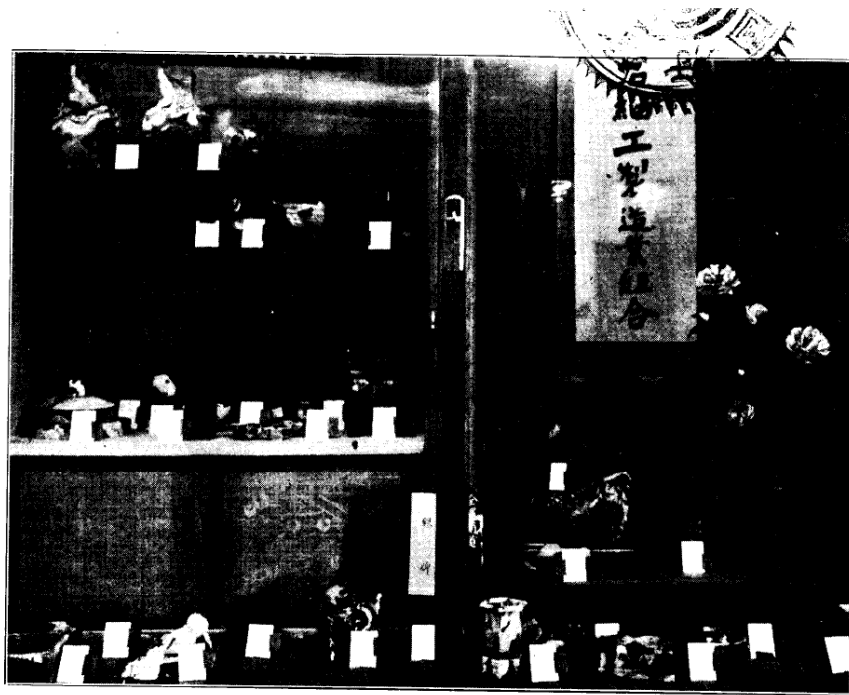

(部業工館號一第)工細石蠟ノ道南羅全

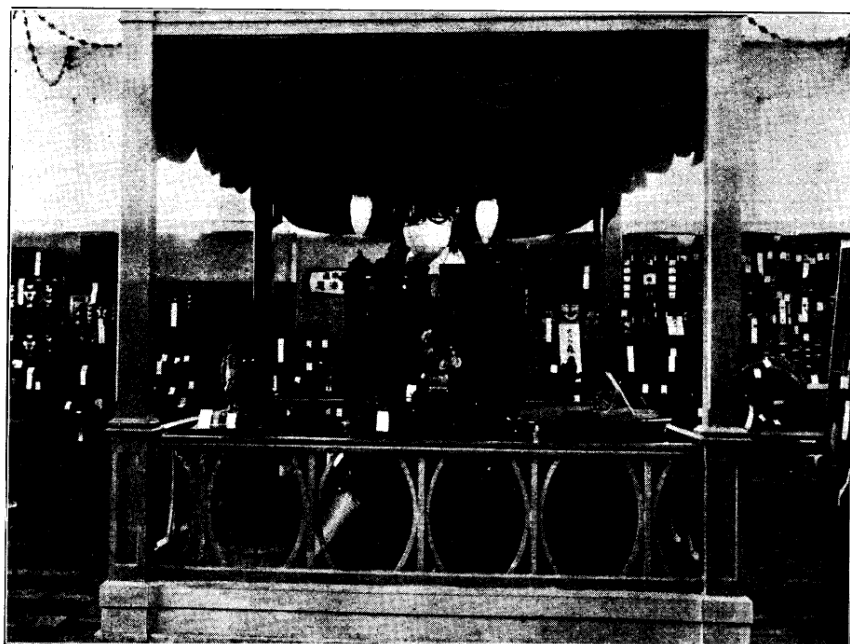

(部業工館號一第)列陳別特具家ノ吉安森

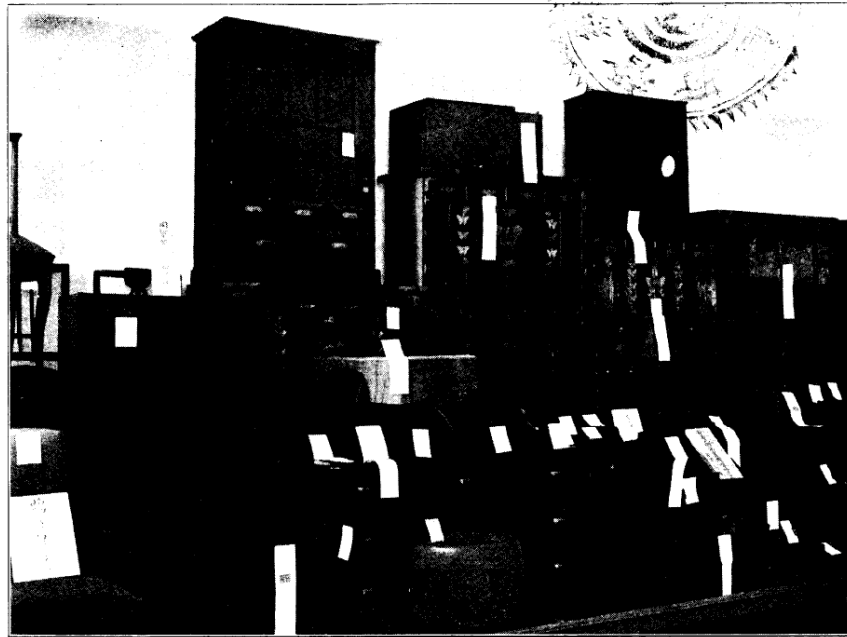

(部業工館號一第)具 家

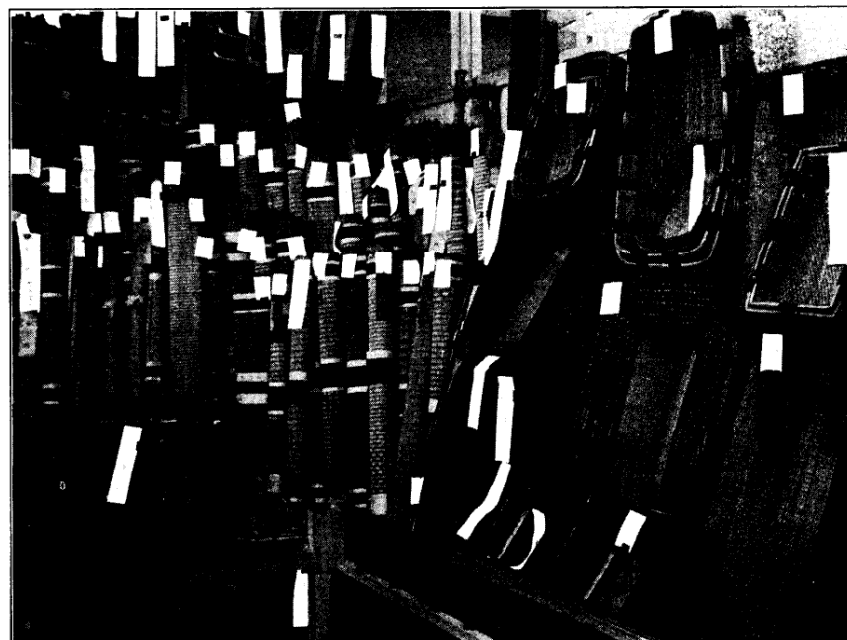

(部業工館號一第)品 製 草 莞

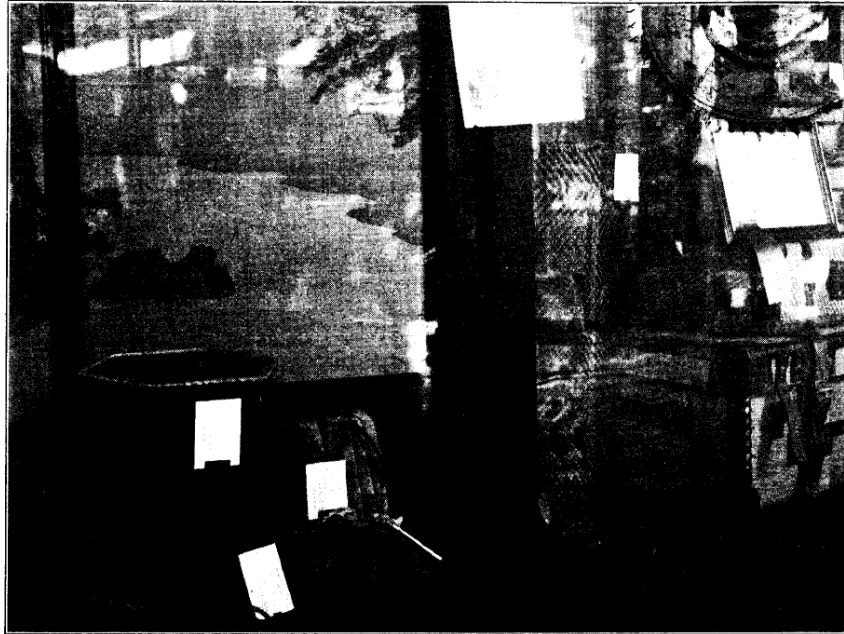

(部業工館號一第)列陳別特品製草莞ノ會商産物島早

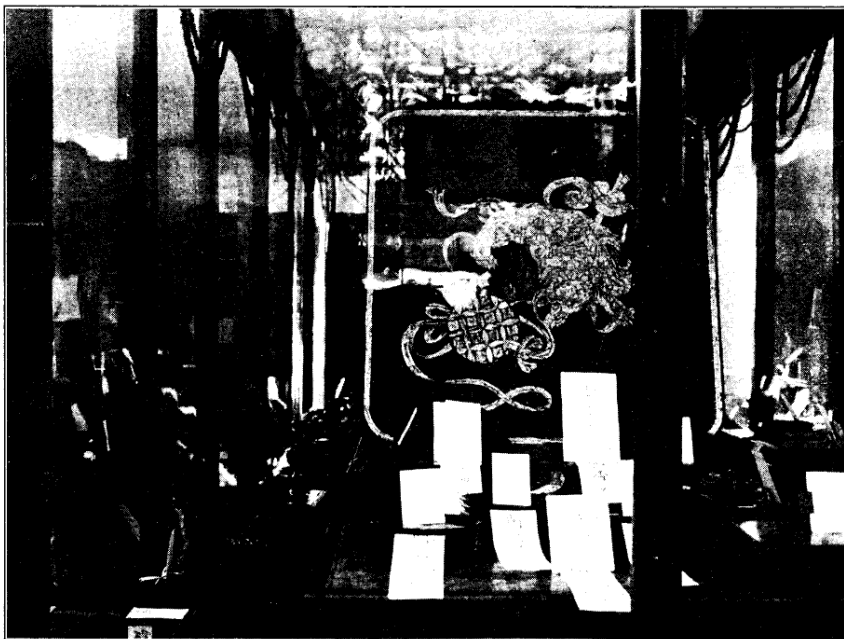

(部業工館號一第)工細細螺ノ營統



(部業工館號一第)工細柳杞及竹

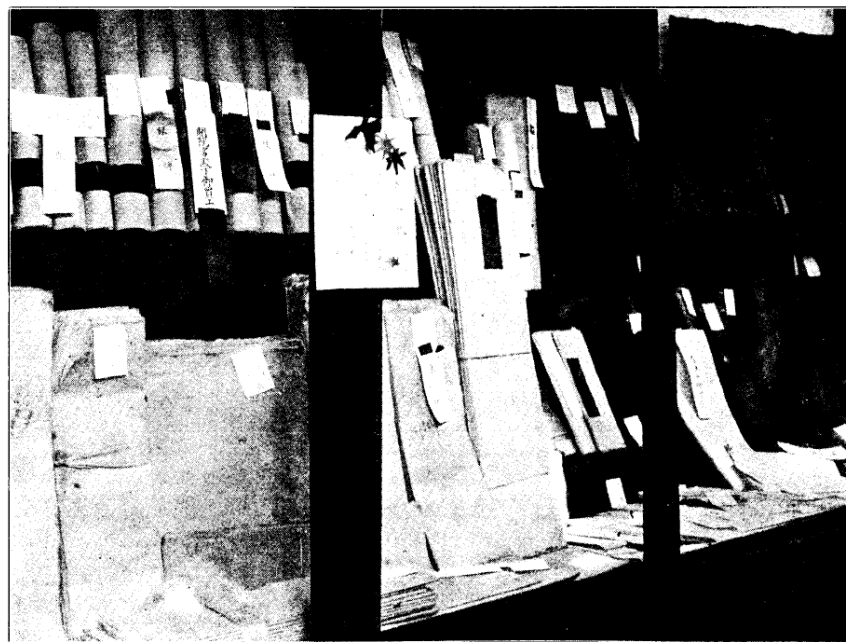

(部業工館號一第)紙鮮朝

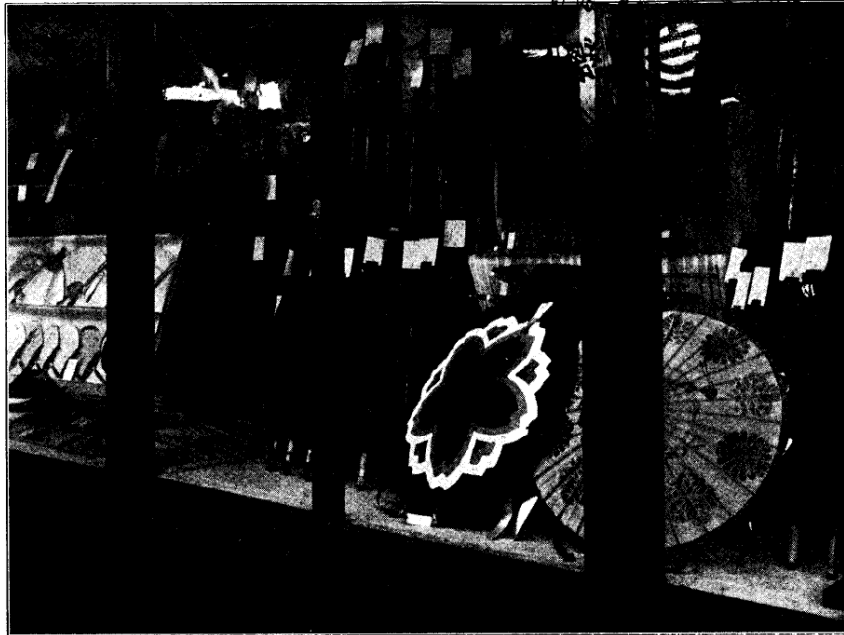

(部業工館號一第)子扇及傘

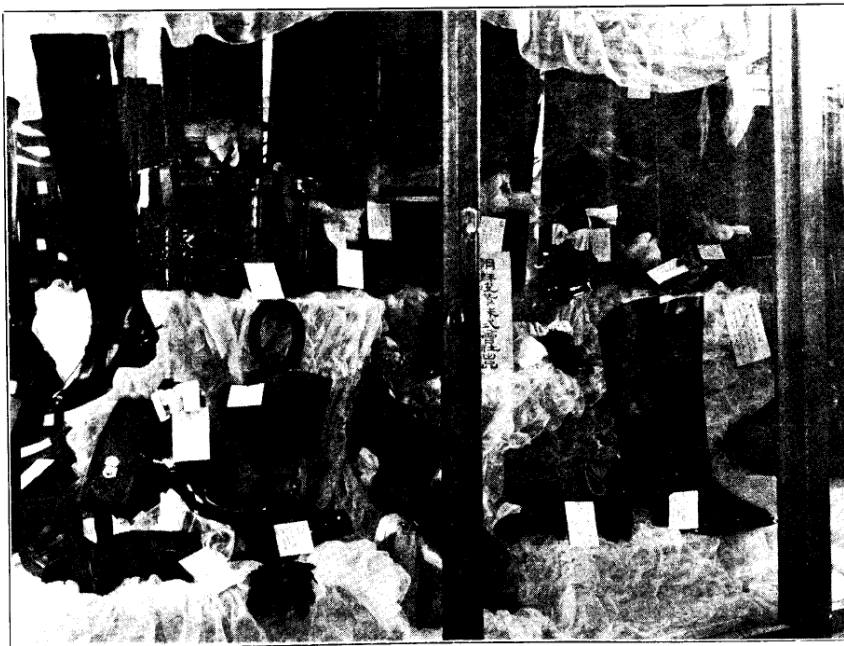

(部業工館號一第)列陳別特>社會革皮鮮朝

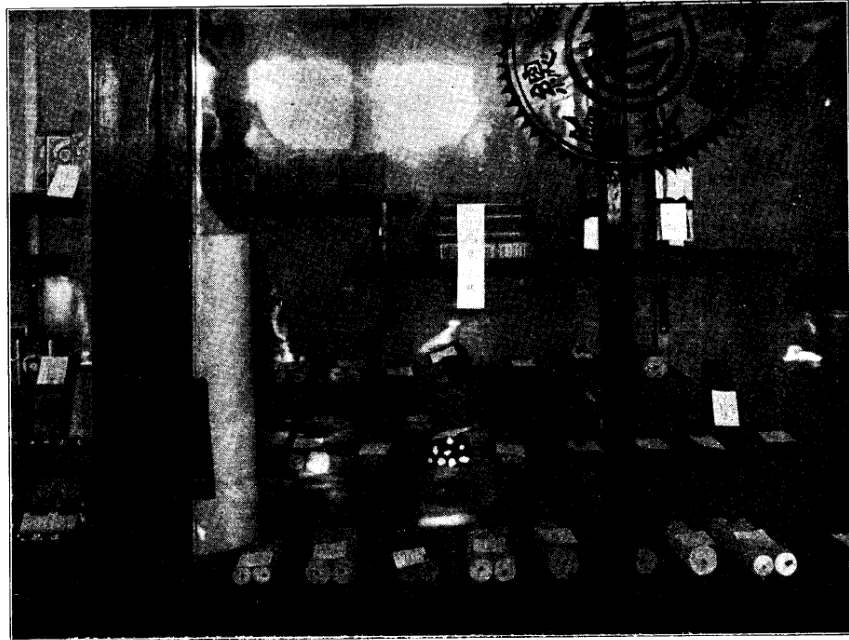

(部業工館號一第)燭 蠟 / 山 釜



(部業工館號一第)列陳料染 / 行洋喜福



(部業工館號一第)列陳別特ノ合組靴人鮮朝

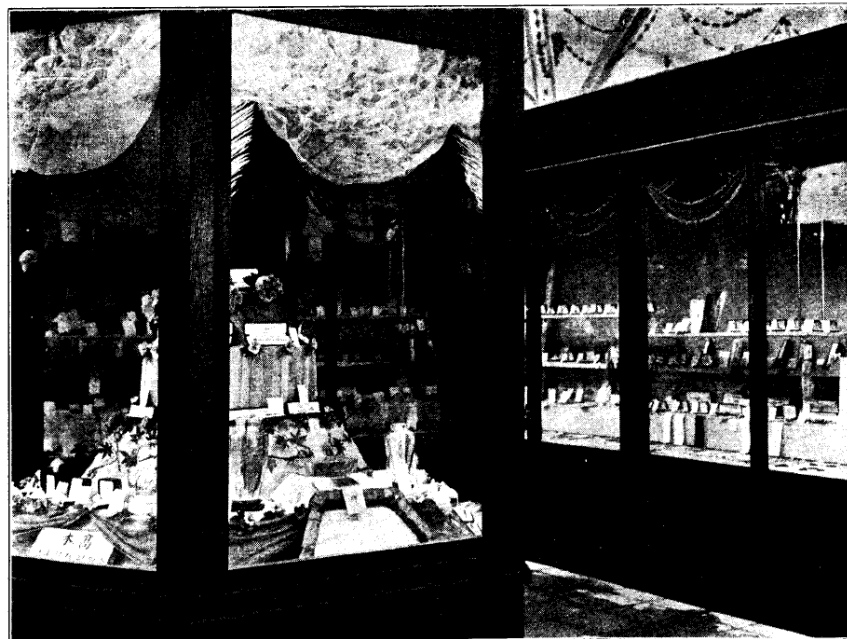

(部業工館號一第)列陳別特屬金貴ノ店商木高





(部業工館號一第) 墨 筆



(部業工館號一第) 列陳別特 > 合組造酒山釜



(部業工館號一第)列陳別特ノ社會油醬本日川仁



(部業工館號一第)噌 味



(部業工館號一第)詰 罐 ノ 種 各



(部業工館號一第)粉 麥 蕎 及 粉 葛 水 涼 漬



(部業工館號一第)類 麵



(部業工館號一第)子 菓



(第一號工館業部) 出品陳列場入口 (中央試驗所 工業傳習所)



(第一號工館業部) 出品家屋模型及瓦數 (中央試驗所 工業傳習所)

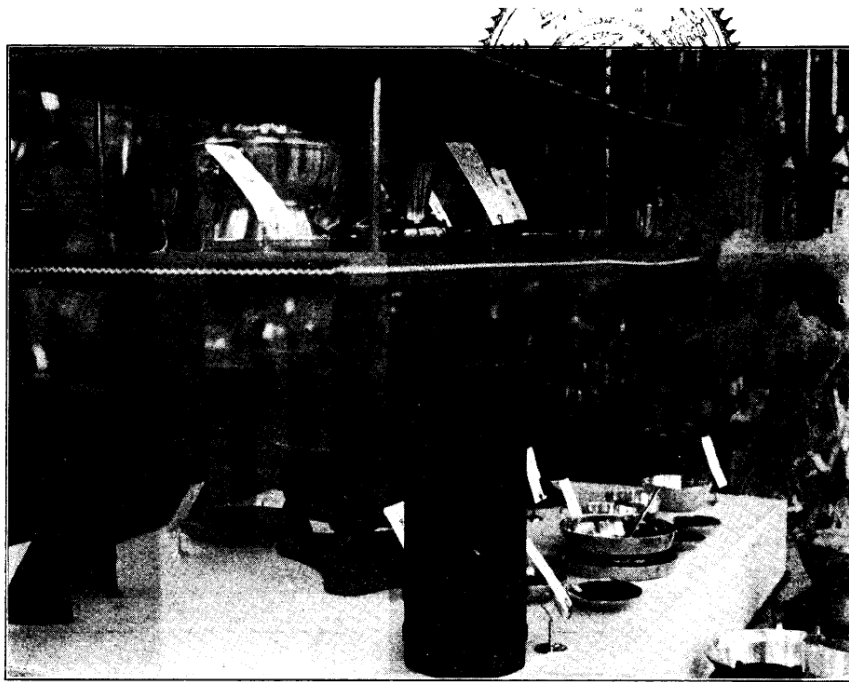

(部業工館號一第)爐焜及鉢火、器銀品出 所驗試央中  
所習傳業工



(部業工館號一第)器子硝及器磁陶品出 所驗試央中  
所習傳業工



（部業工館號一第）品製絲蠶作品出 所驗試史中  
所習傳業工

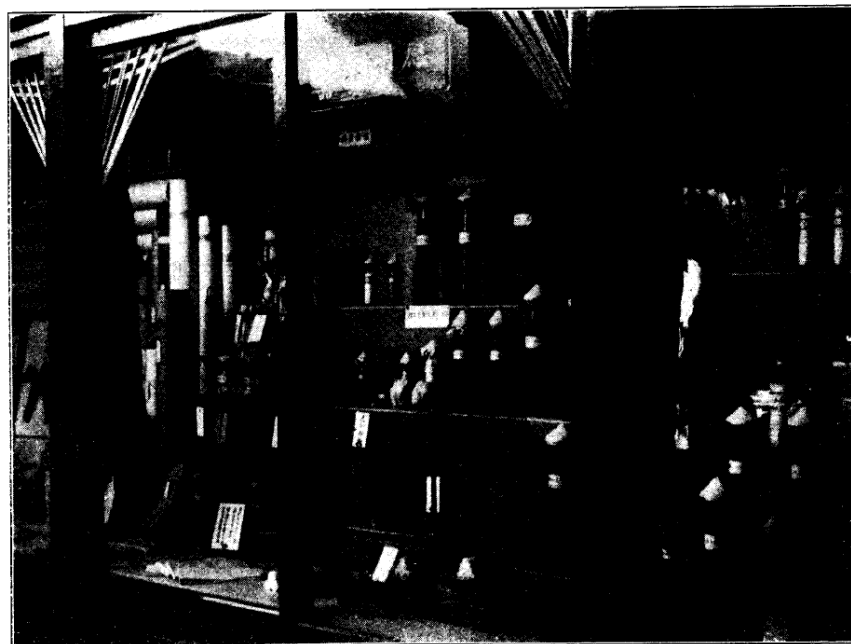

（部業工館號一第）品製學化品出 所驗試史中  
所習傳業工

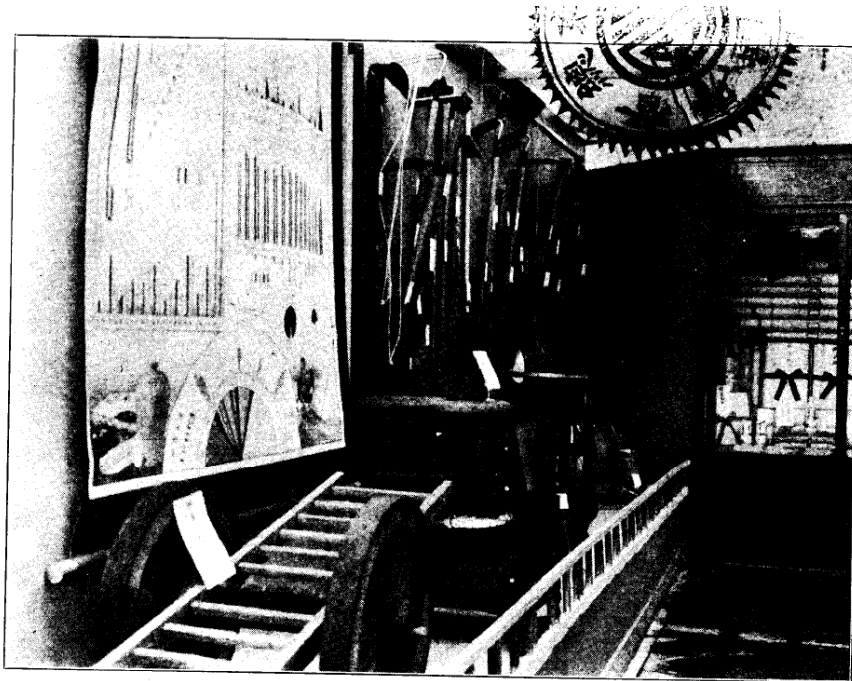

（部業工館號一第）具農品出 所驗試央中  
所習傳業工



（部業工館號一第）本標トニイペ油種各及用利ノらふほ品出 所驗試央中  
所習傳業工



(館設特社會殖拓洋東)況狀業作勸擧

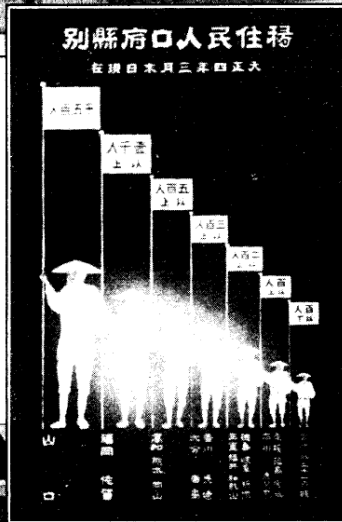
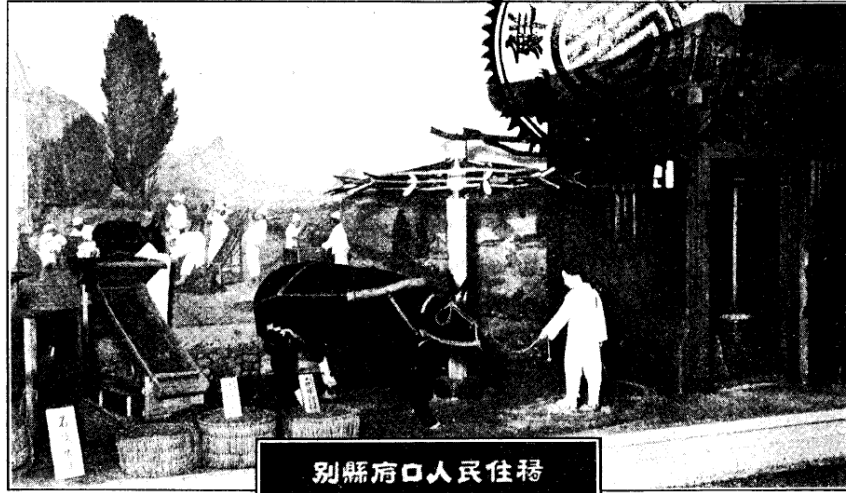

移住民戶口府縣別統計  
(東洋拓殖會社特設館)

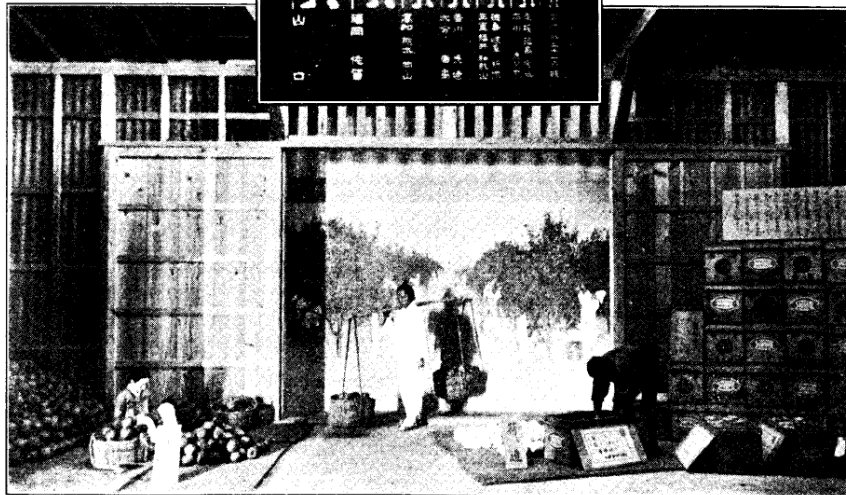

(館設特社會殖拓洋東)況狀業作詰簡別選果苹園樹果島露



一ノ部 内館道鐵



二ノ部 内館道鐵

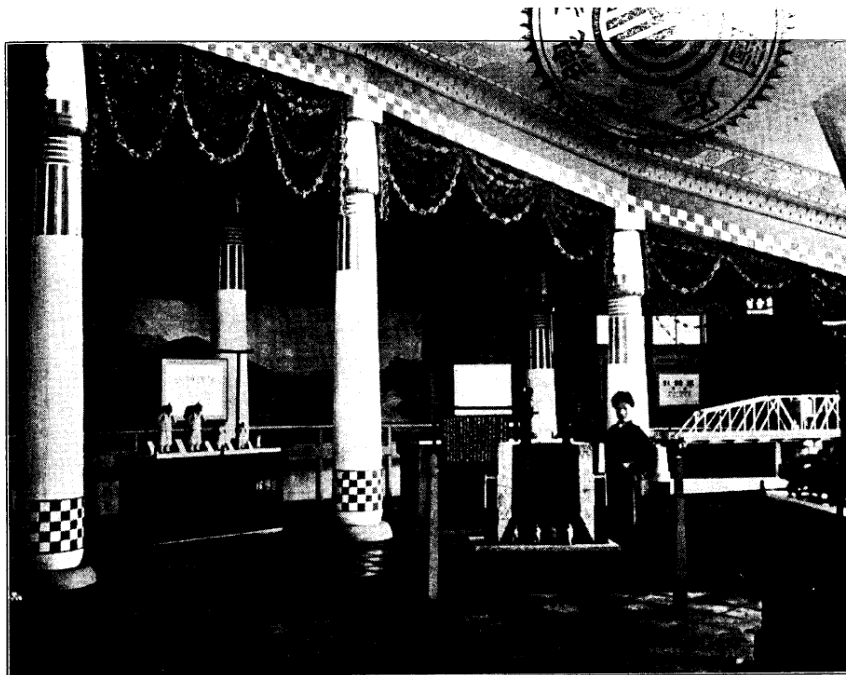

三 > 部 内 館 道 鐵



四 > 部 内 館 道 鐵

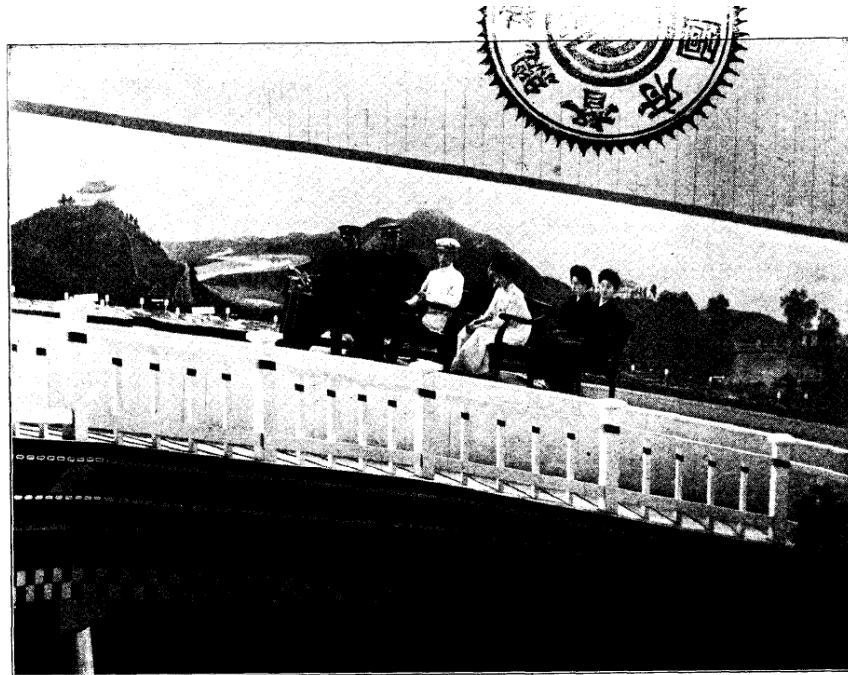

五ノ部内館道鐵



六ノ部内館道鐵



(館勢審)列 陳道畿京



(館勢審)列 陳道北清忠

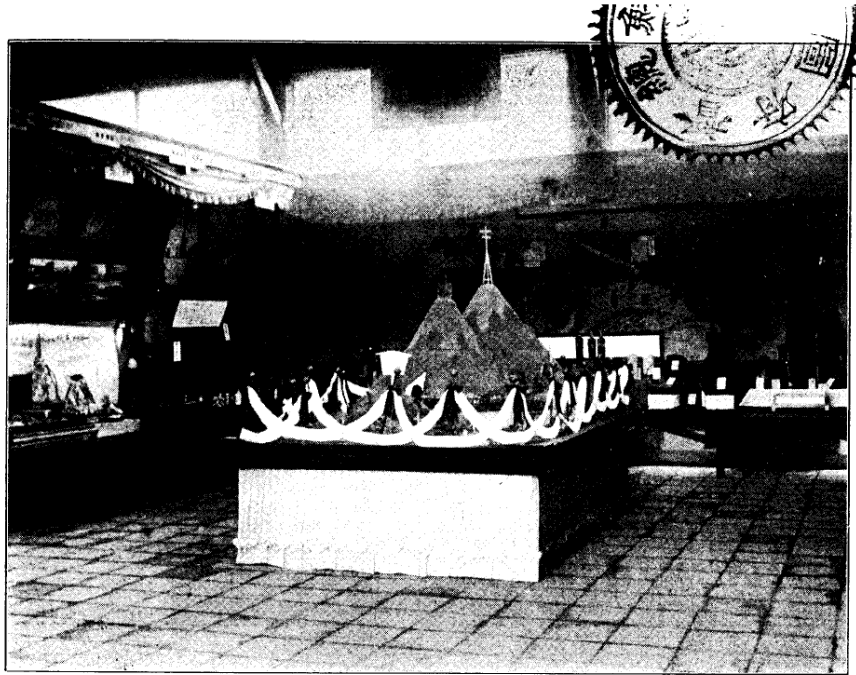

(館勢審)列陳道南清忠



(館勢審)列陳道北羅全

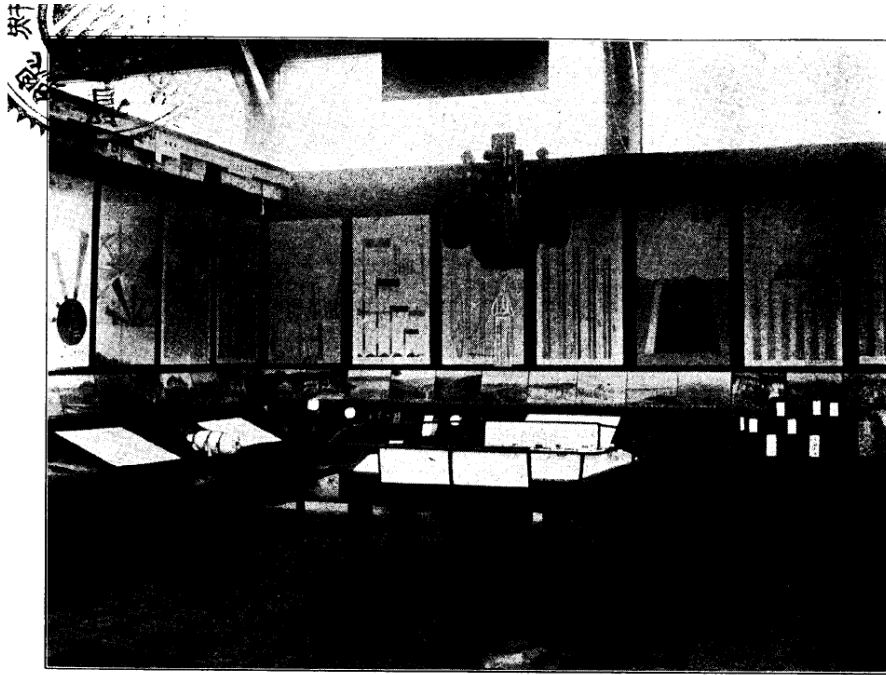

(館勢審)列 陳道南羅全

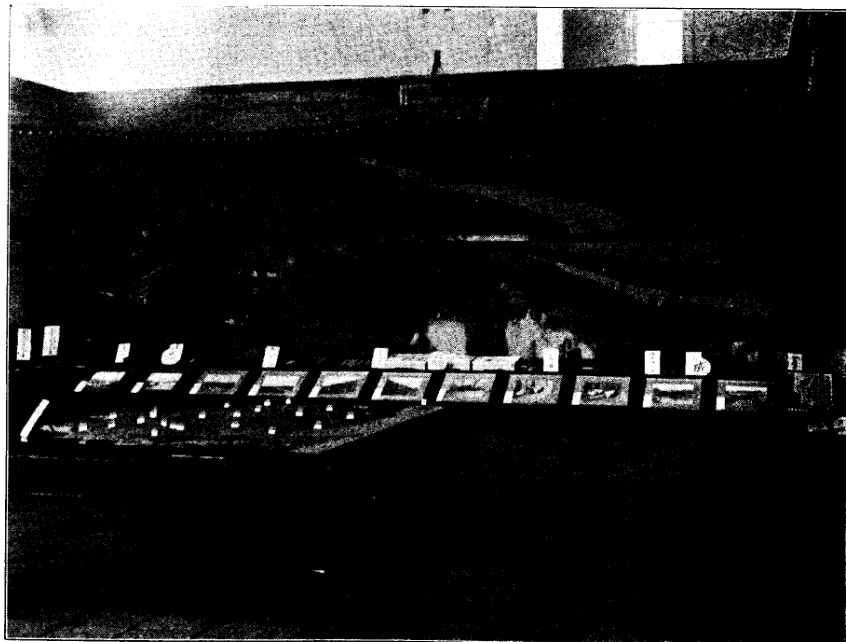

(館勢審)列 陳道北尙慶

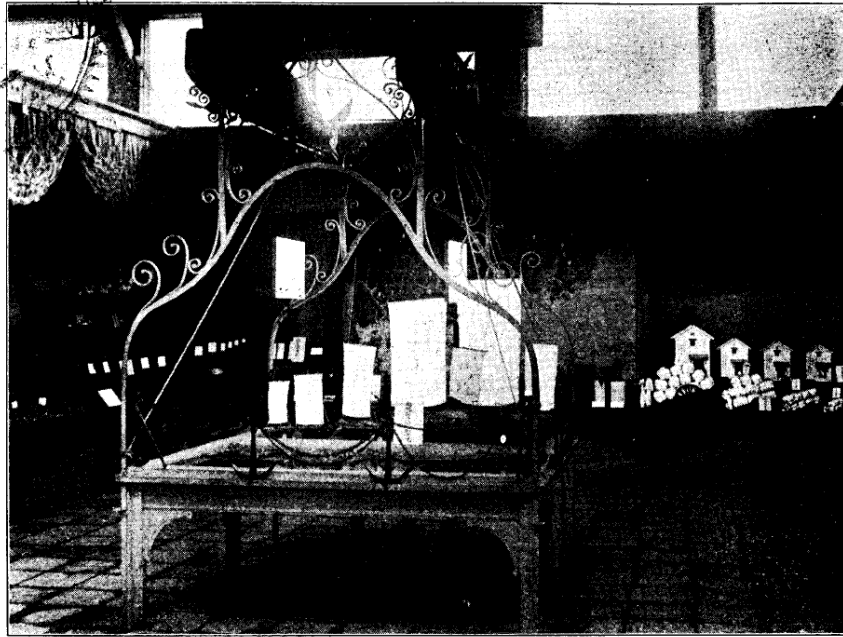

(館勢審)列 陳 道 南 尙 慶

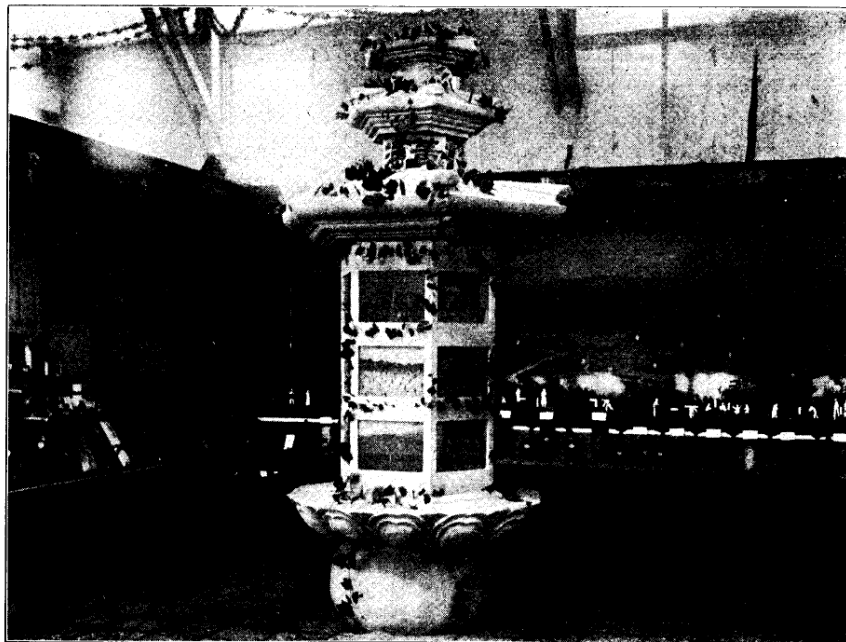

(館勢審)列 陳 道 海 黃





(館勢審)列陳道南安平

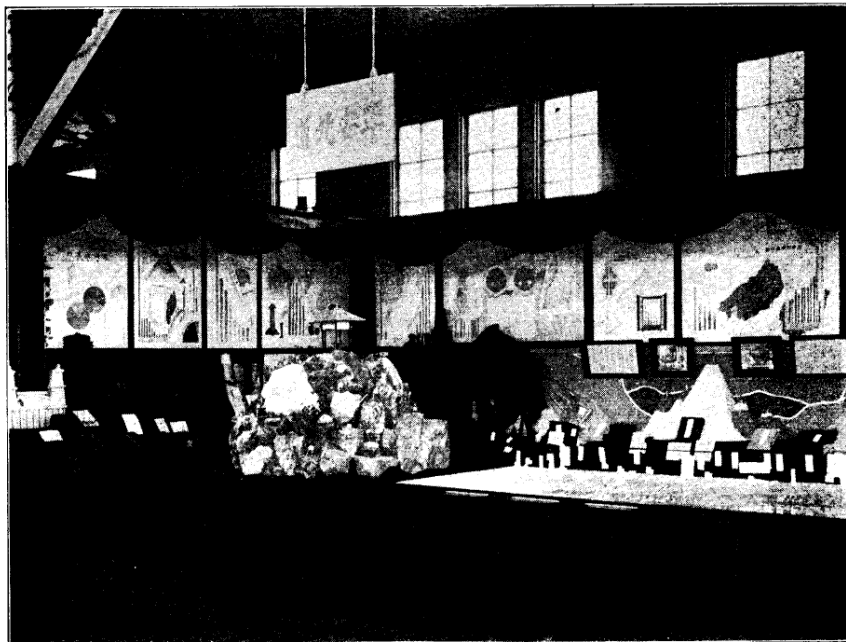

(館勢審)列陳道北安平

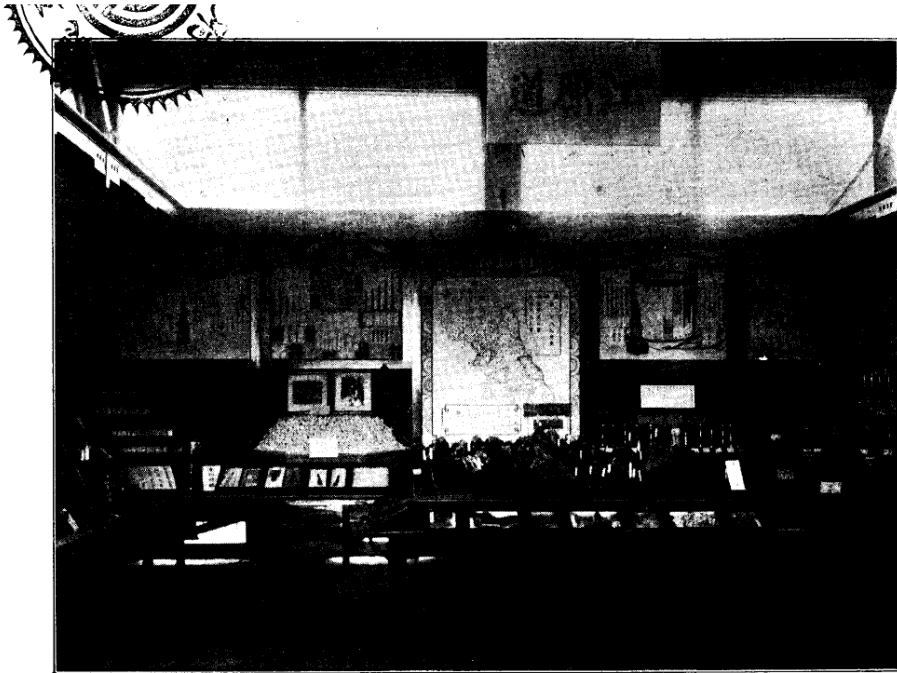

(館勢審)列 陳道原江



(館勢審)列 陳道南鏡成



(館勢審)列陳道北鏡咸

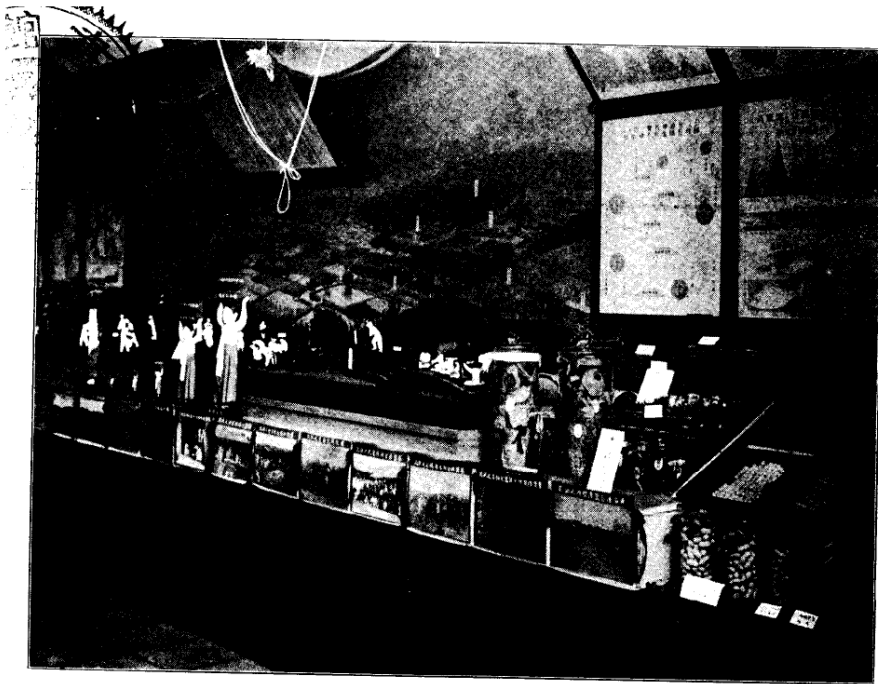

(部業事金賜恩時臨館號二第)業事金賜恩時臨ルヶ於ニ道海黃

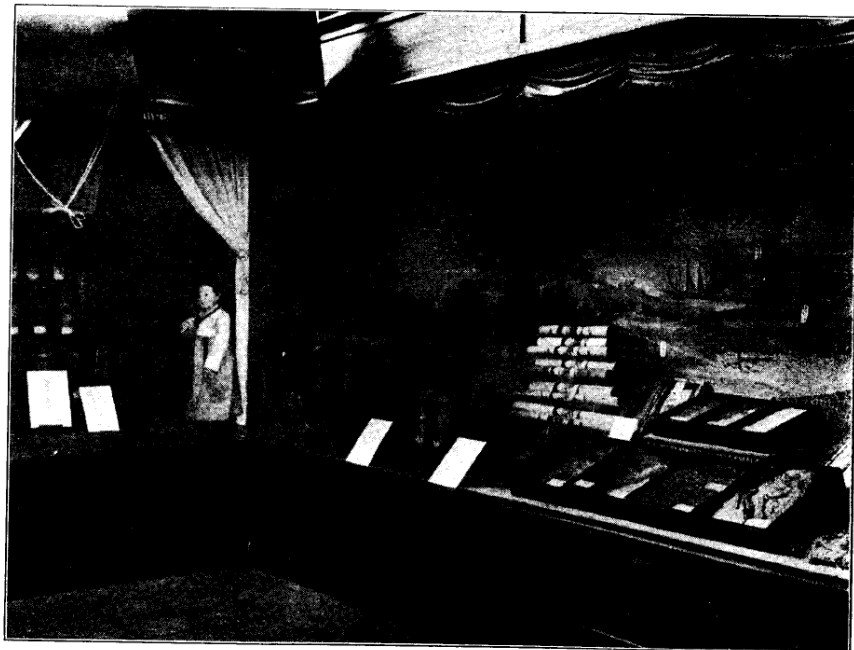

(部業事金賜恩時臨館號二第)業事金賜恩時臨ルヶ於ニ道南安平

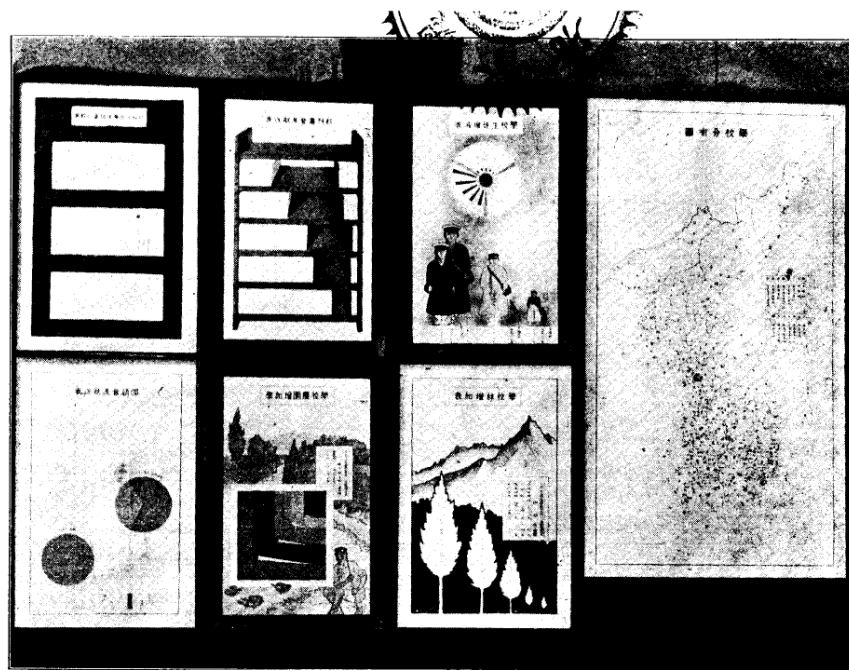

(部育教館號二第)表圖育教品出府本

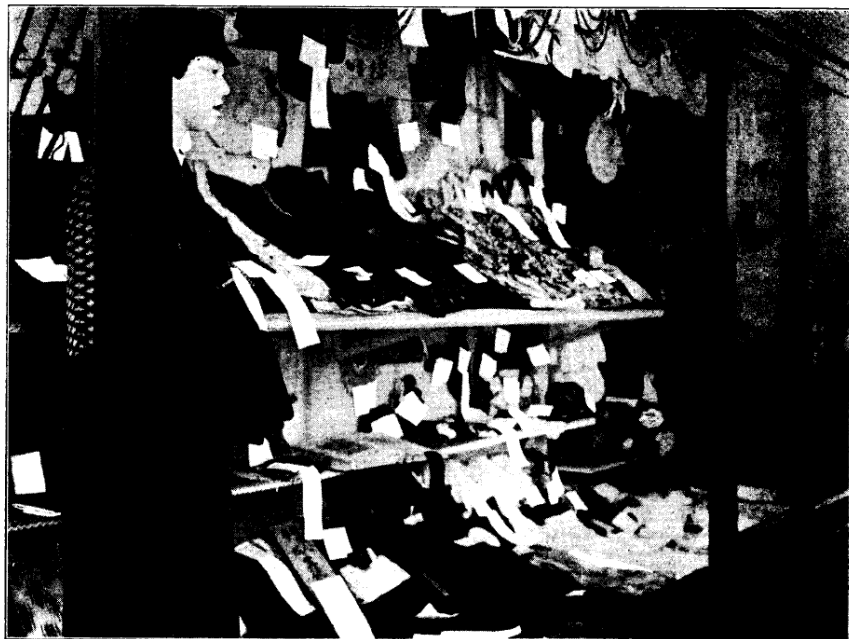

(部育教館號二第)品作製縫裁徒生校學人地內



(部育教館號二第)品作製業農徒生校學人鮮朝

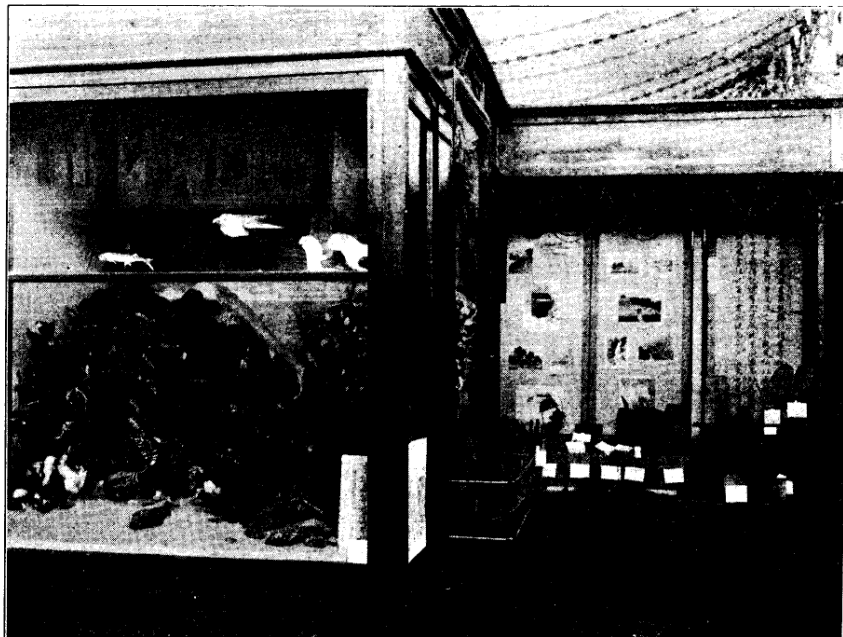

(部育教館號二第)品出校學通普等高城京

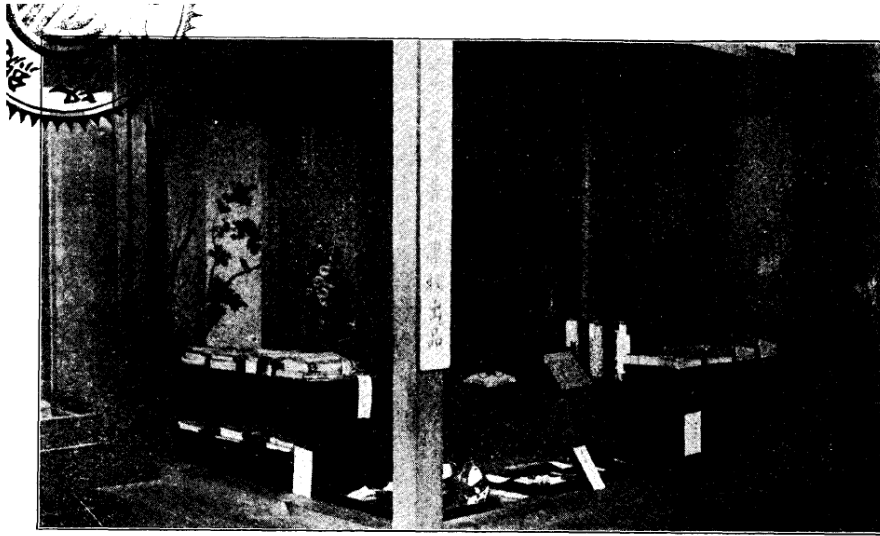

(部育教館號二第)品出校學通普等高子女城京

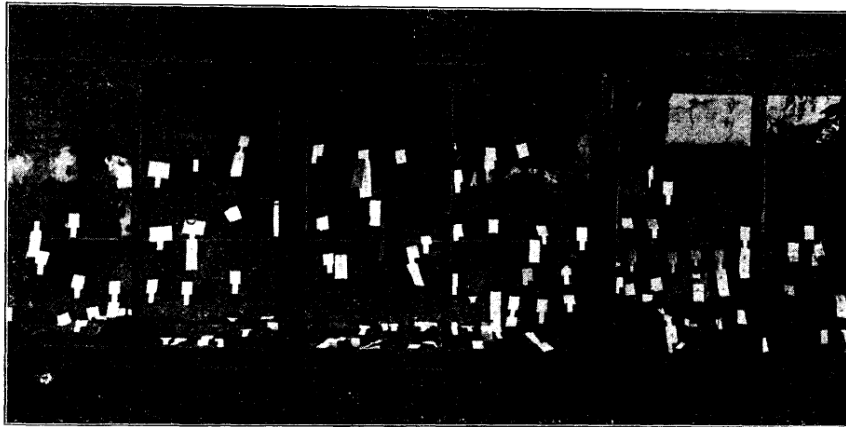

(部育教館號二第)品工手徒生校學人鮮朝



(部育教館號二第)縫裁徒生校學人鮮朝



(部育教館號二第)史土郷及表圖ノ習實徒生校學人鮮朝



(部育教館號二第)品作製師教人鮮朝



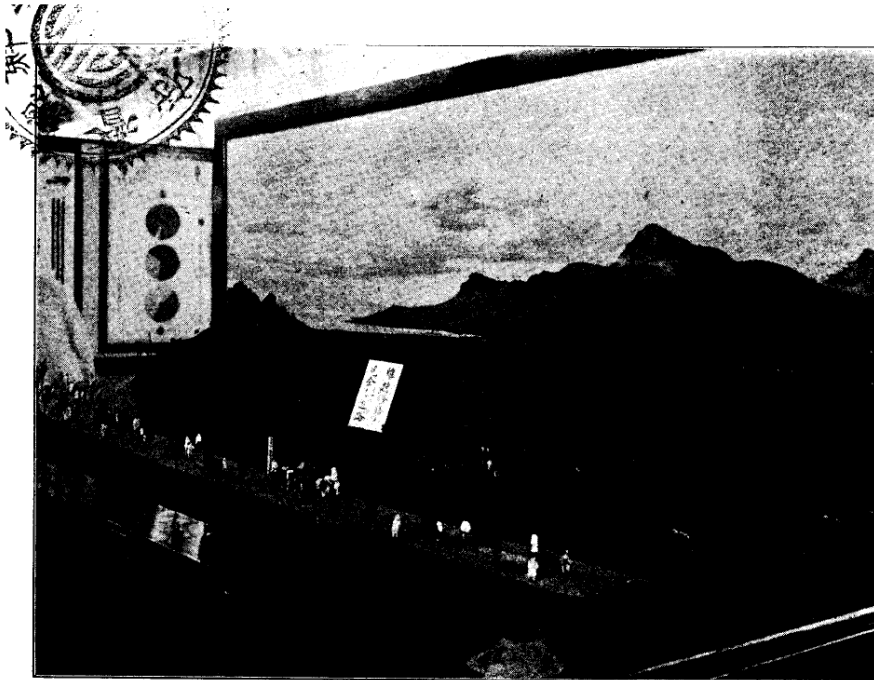

(部通交及木土館號二第)型模ノ路道ルナ全完持雜品出府本

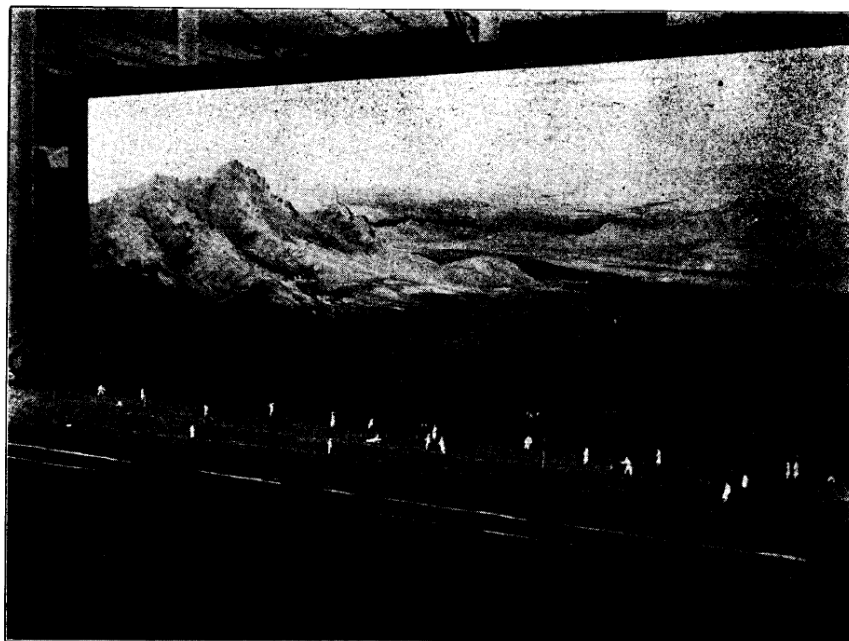

(部通交及木土館號二第)型模ノ路道ルナ全完不持雜品出府本

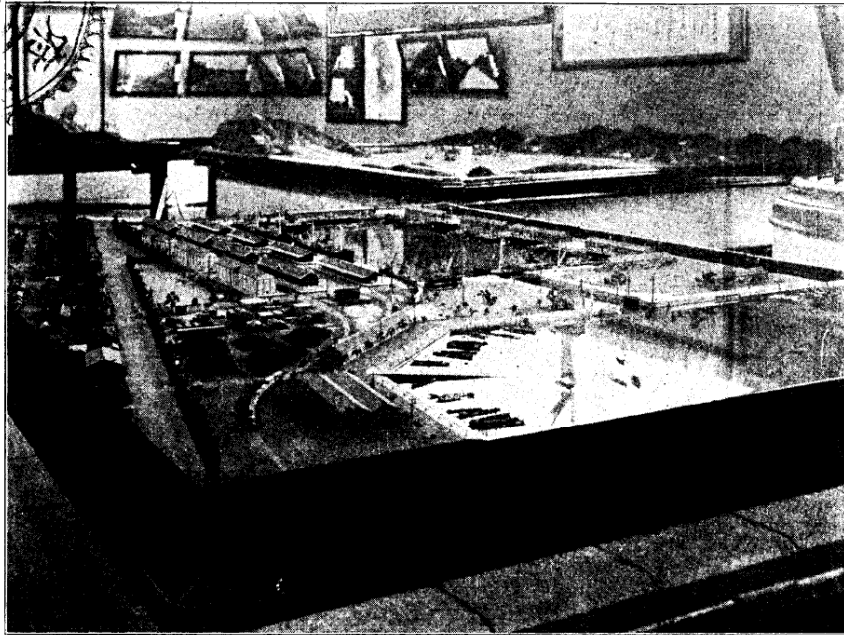

(部通交及木土館號二第)型模渠船川仁



(部通交及木土館號二第)型模港築山釜

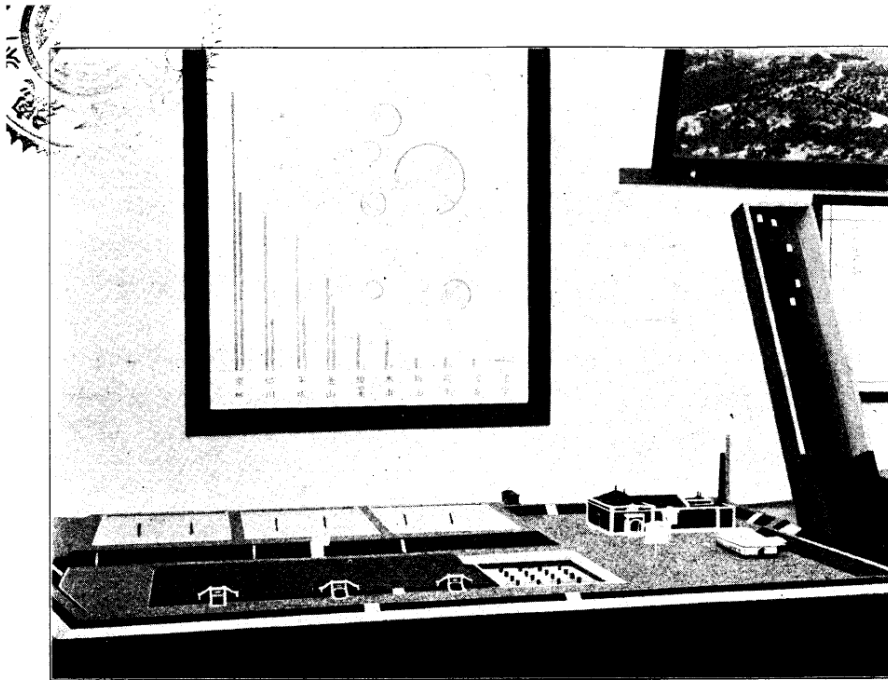

(部通交及水土館號二第)型模ノ地源水道水壤平

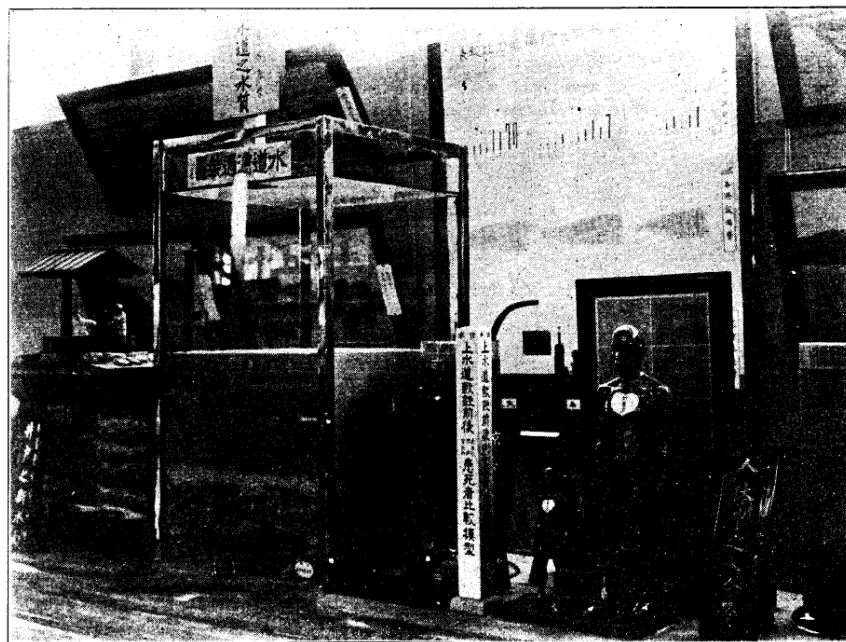

(部通交及水土館號二第)型模置裝過濾水道水城京

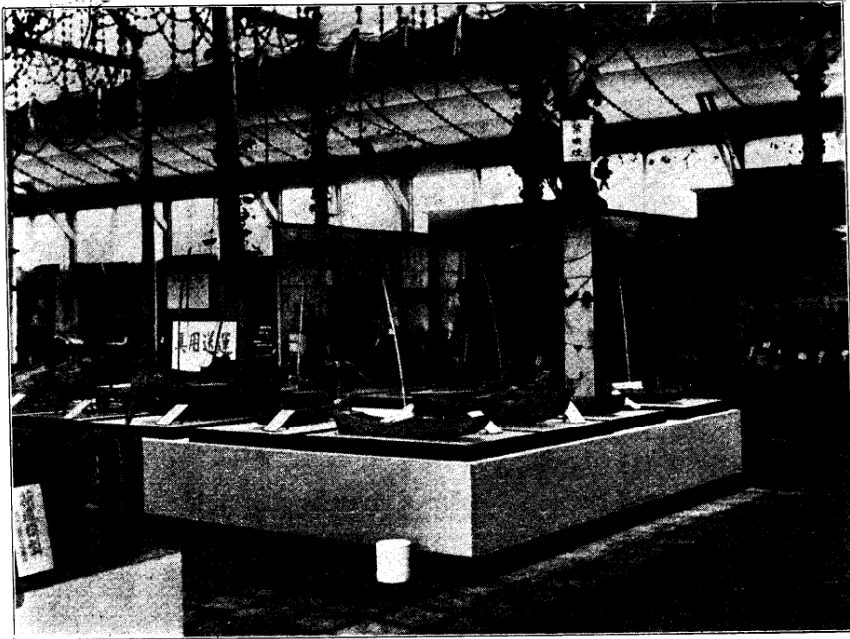

(部通交及木土館號二第)器用搬運陸海



(部通交及木土館號二第)型模通交陸海港川仁

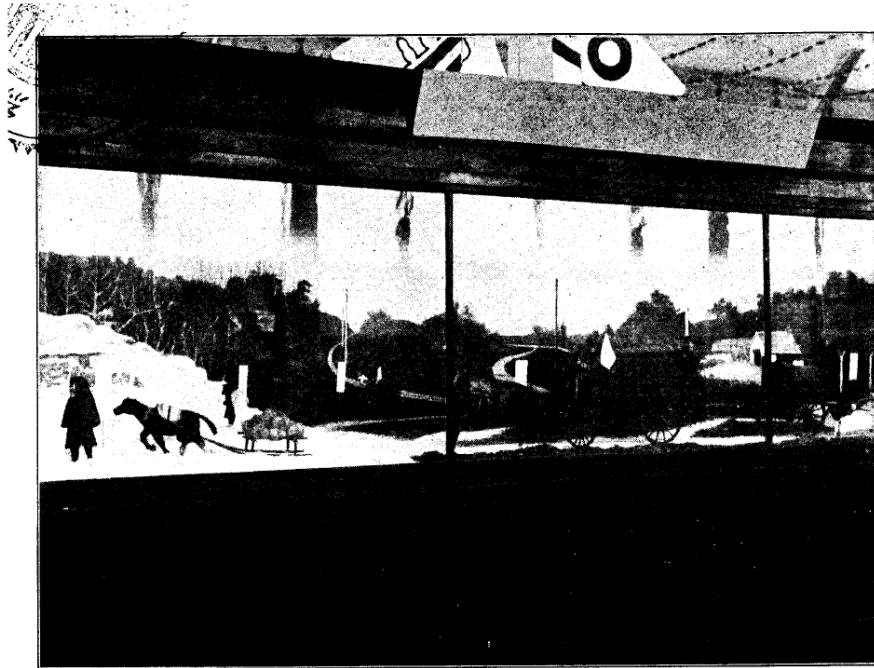

(部通交及木土館號二第)型模法方配集送遞物便郵

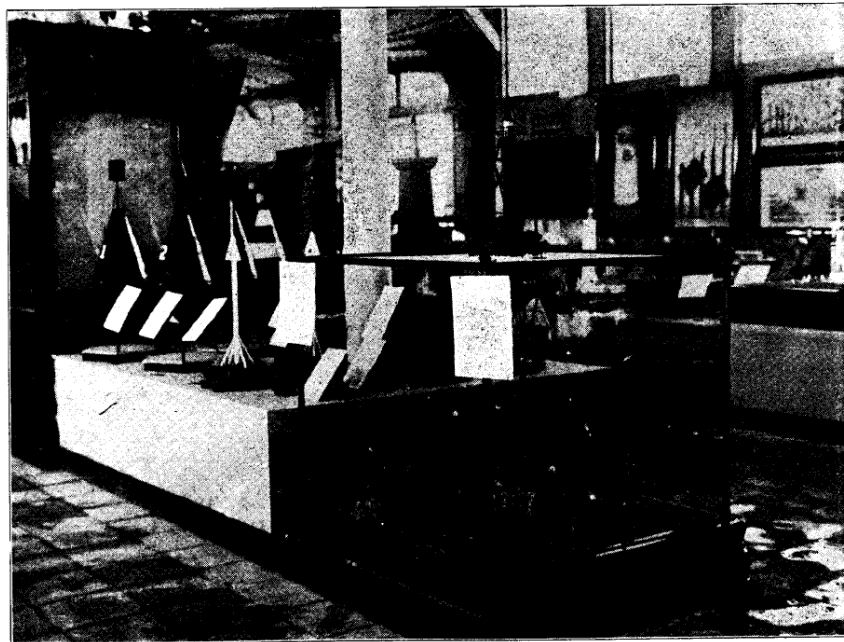

(部通交及木土館號二第)型模標浮



(部通交及木士館號二第)型模舶船鮮朝及具用號信



(部通交及木士館號二第)器用燈電斯瓦

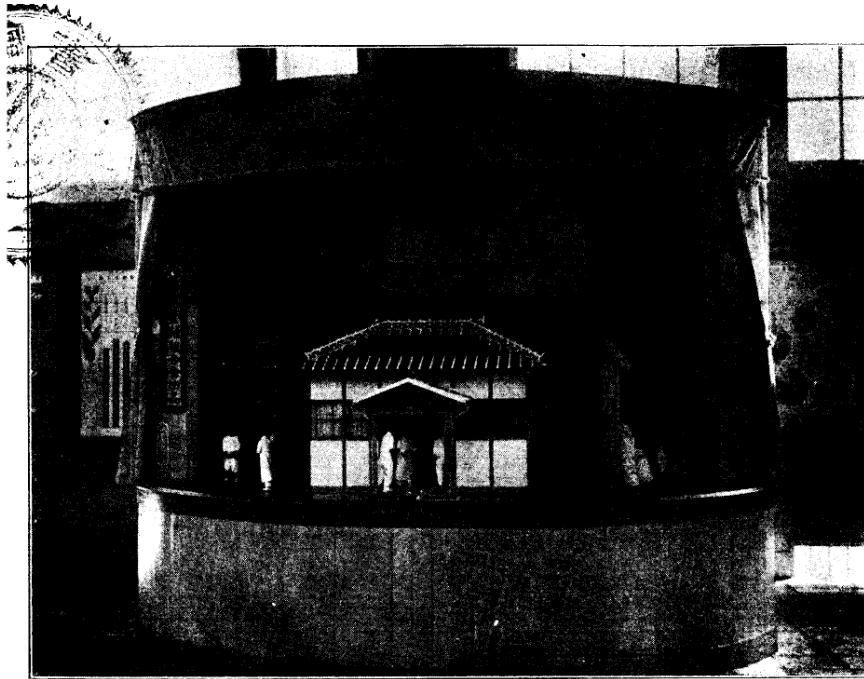

(部濟經館號二第)品出會合組融金方地



(部濟經館號二第)品出係關合組融金方地道北清忠

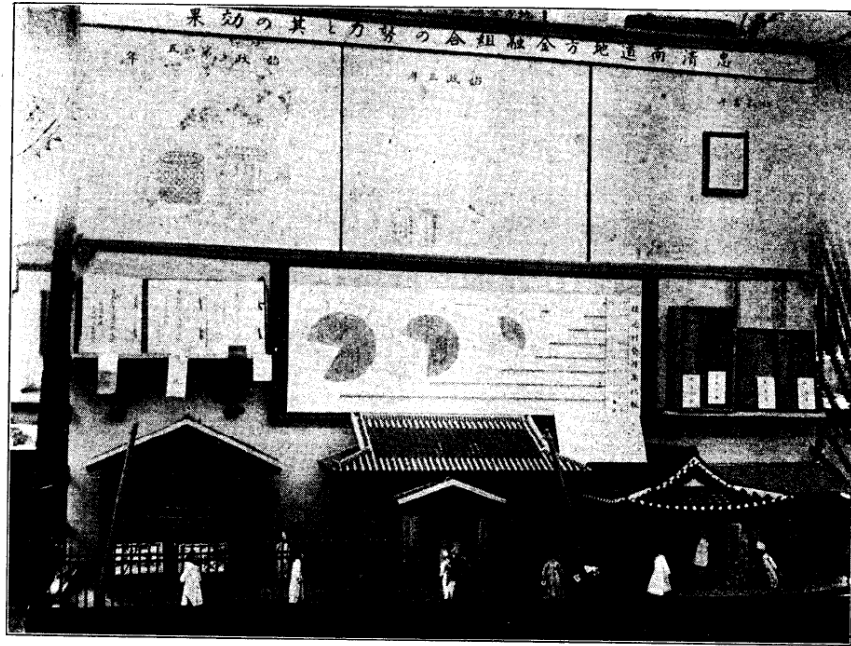

(部濟經館號二第)覽一務業合組融金方地道南清忠



(部濟經館號二第)覽一務業合組融金方地道北羅全



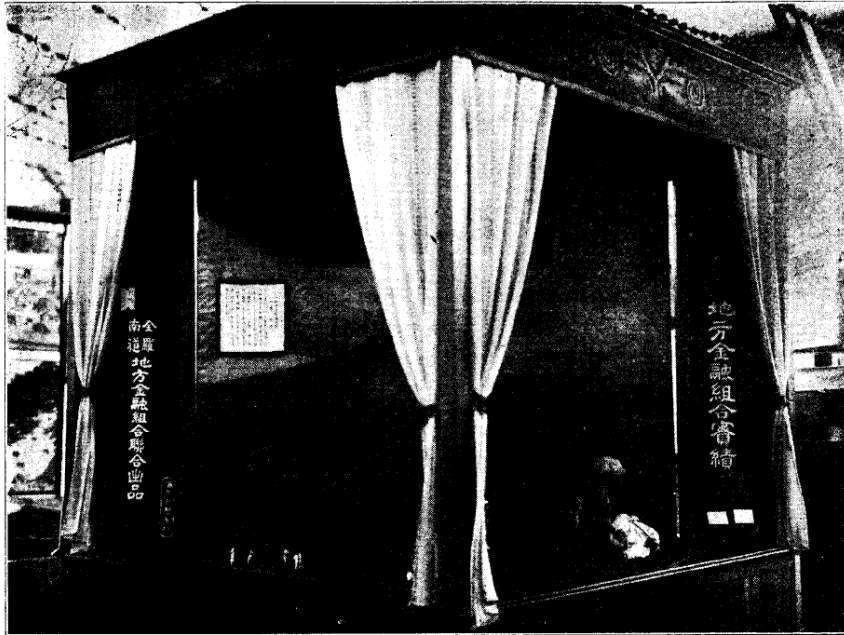

(部濟經館號二第)覽一務業合組融金方地道南羅全

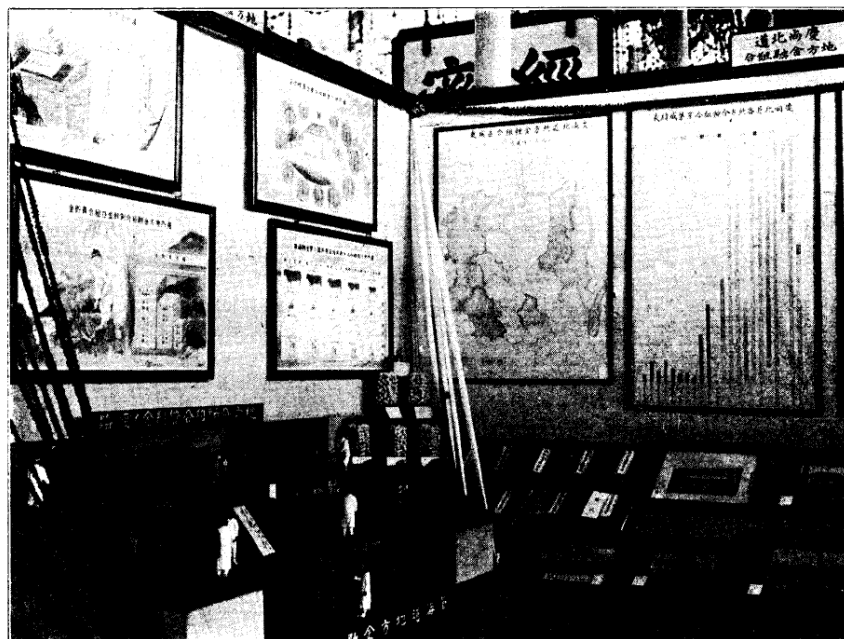

(部濟經館號二第)覽一務業合組融金方地道北尙慶

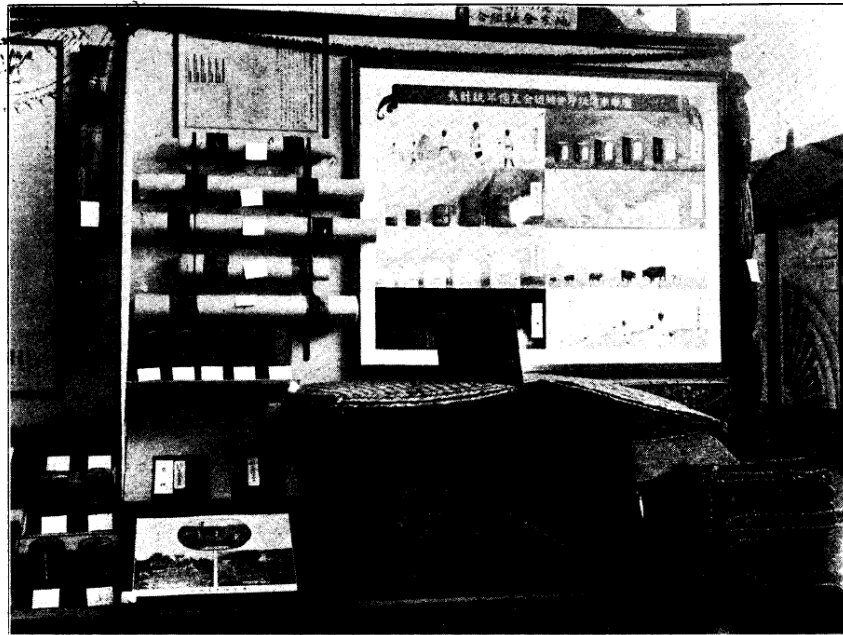

(部濟經館號二第)覽一務業合組融金方地道南尚慶



(部濟經館號二第)覽一務業合組融金方地道南安平



(部濟經館號二第)覽一務業合組融金方地道北安平

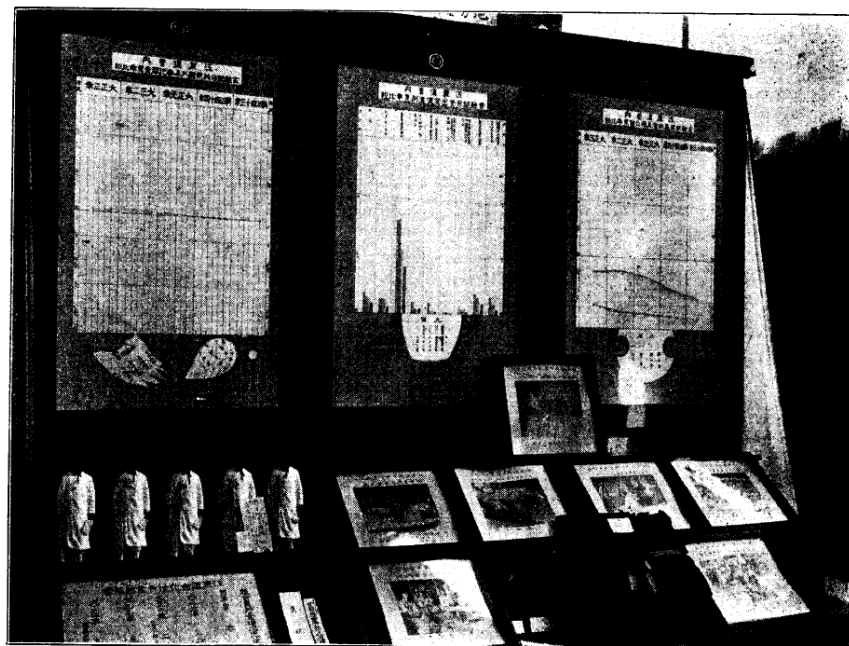

(部濟經館號二第)覽一務業合組融金方地道原江

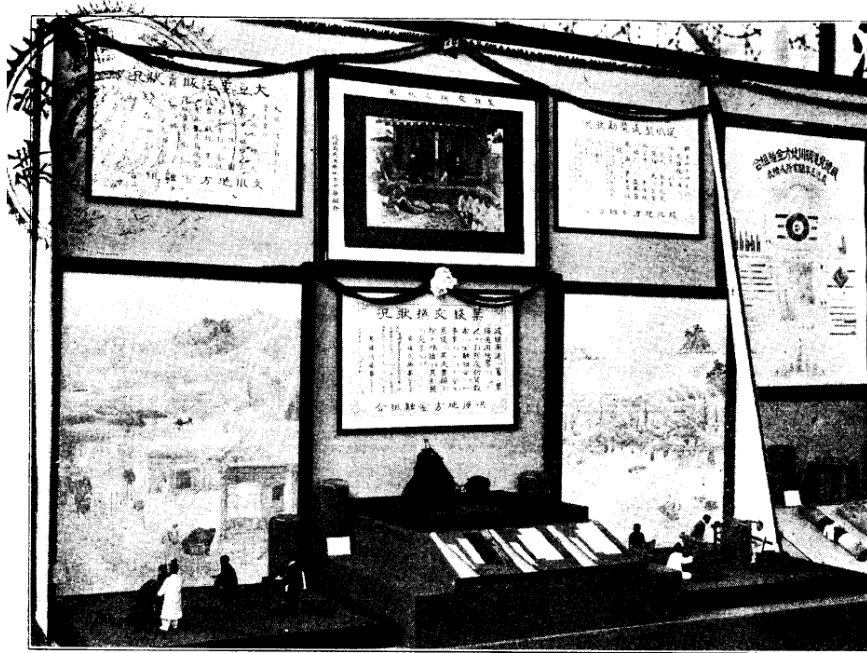

(部濟經館號二第)覽一務業合組融金方地道南鏡咸

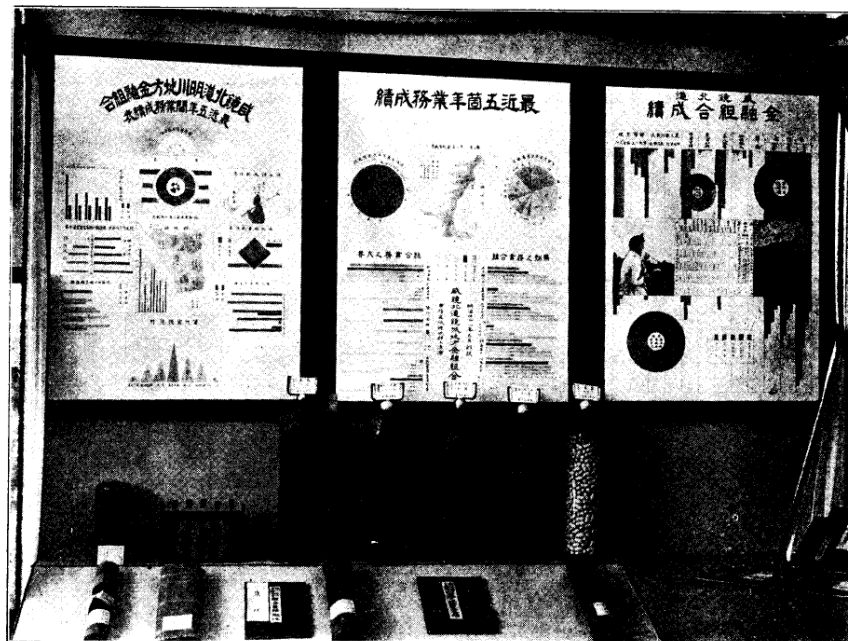

(部濟經館號二第)覽一務業合組融金方地道北鏡咸

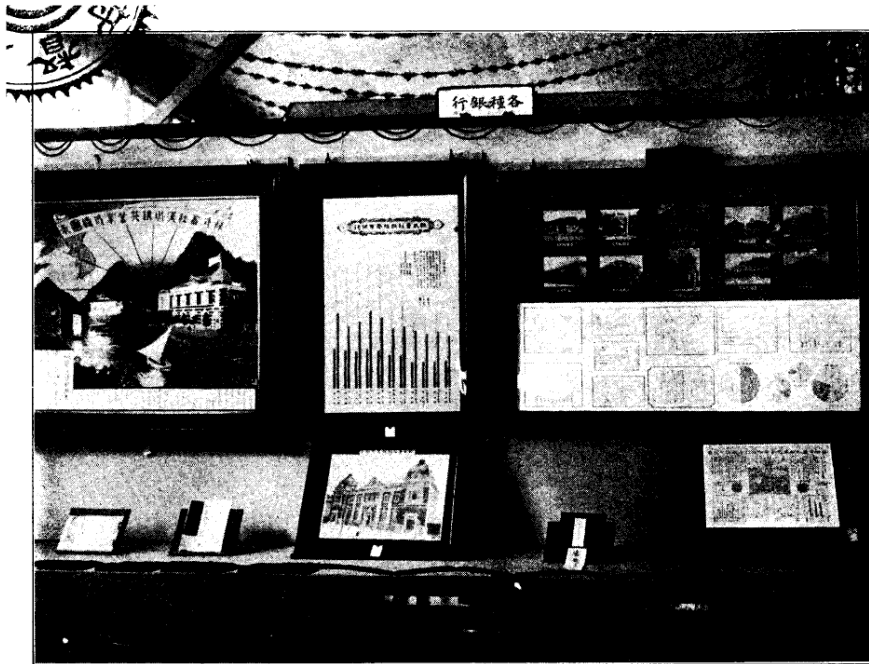

(部濟經館號二第)表圖績成行銀種各

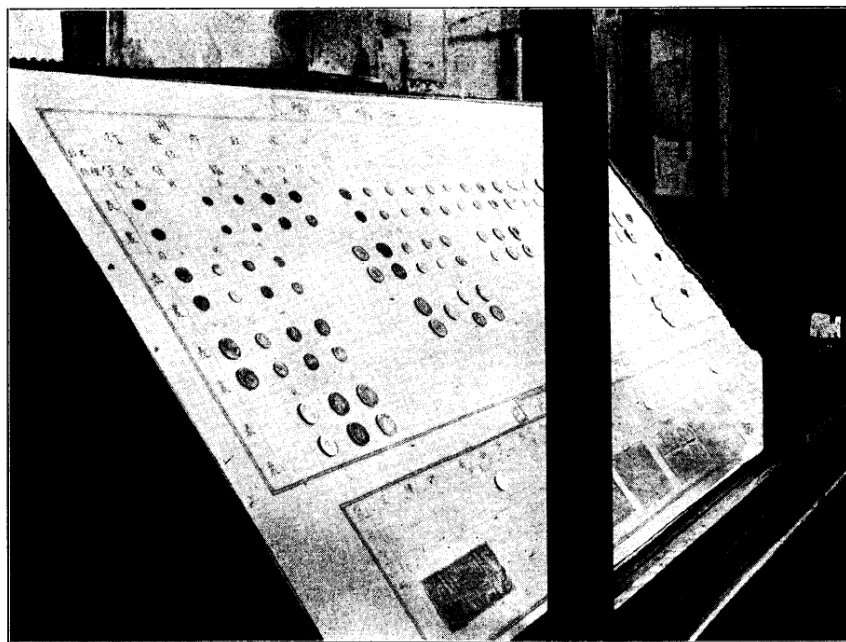

(部濟經館號二第)幣貨ノ舊新品出行銀鮮朝

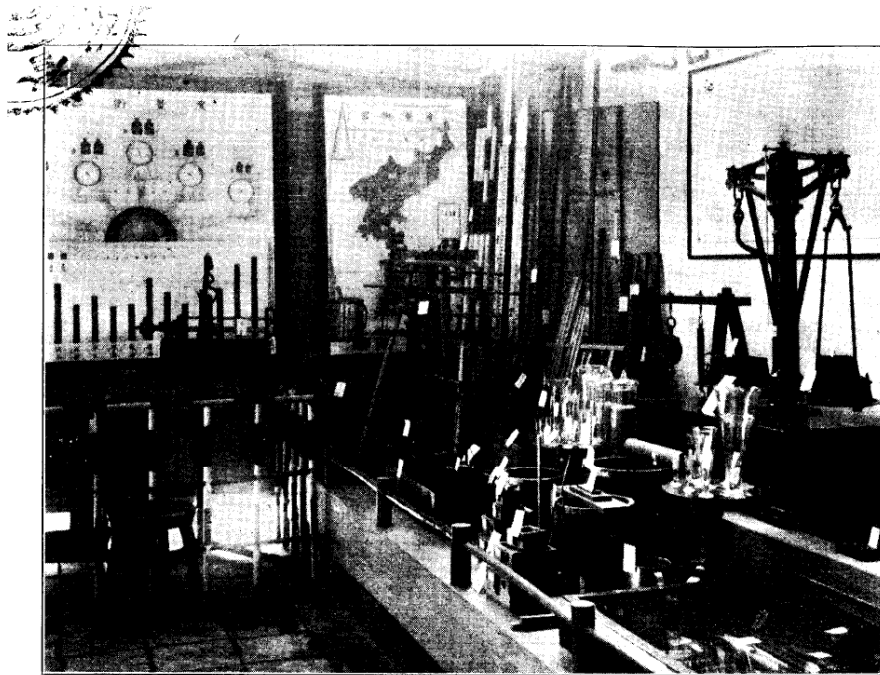

(部濟經館號二第)器 衡 量 度 舊 新

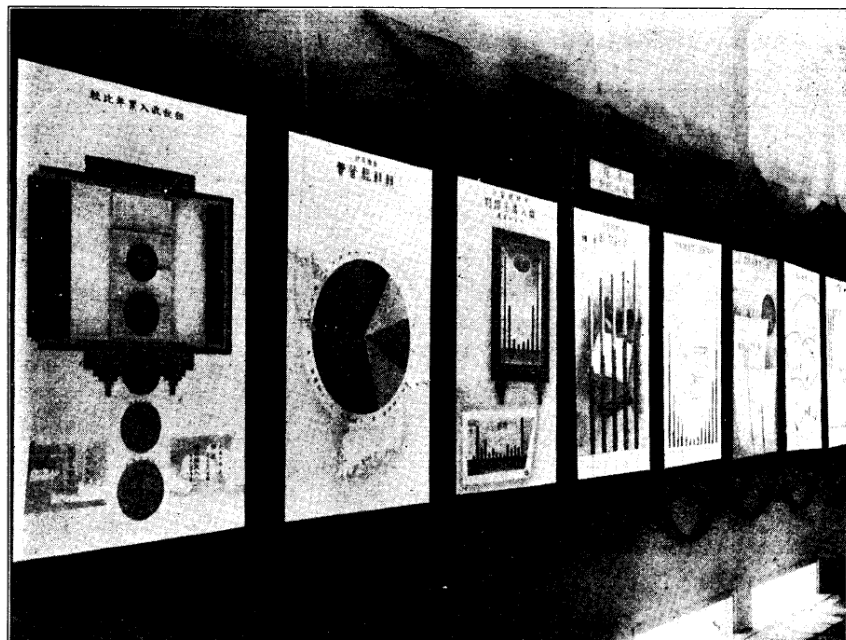

(部濟經館號二第)表圖計統濟經品出府本

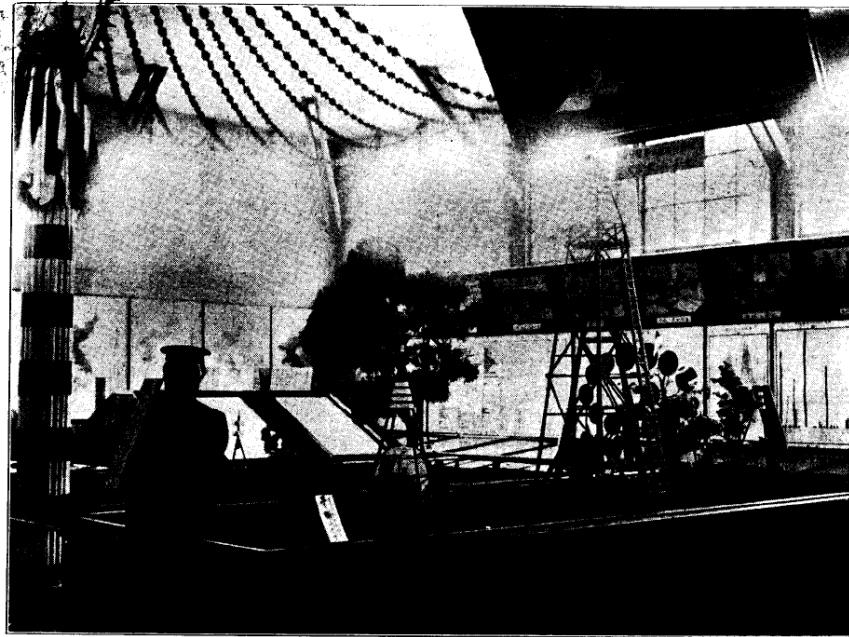

(部濟經館號二第)型模標量測地土

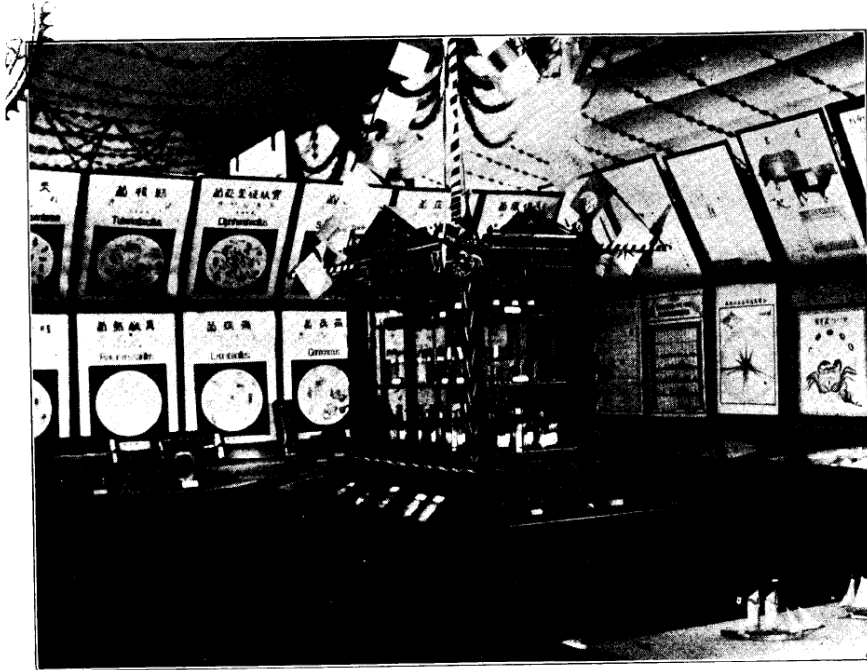

(部濟救惠慈及生衛館號二第)表圖菌病種各

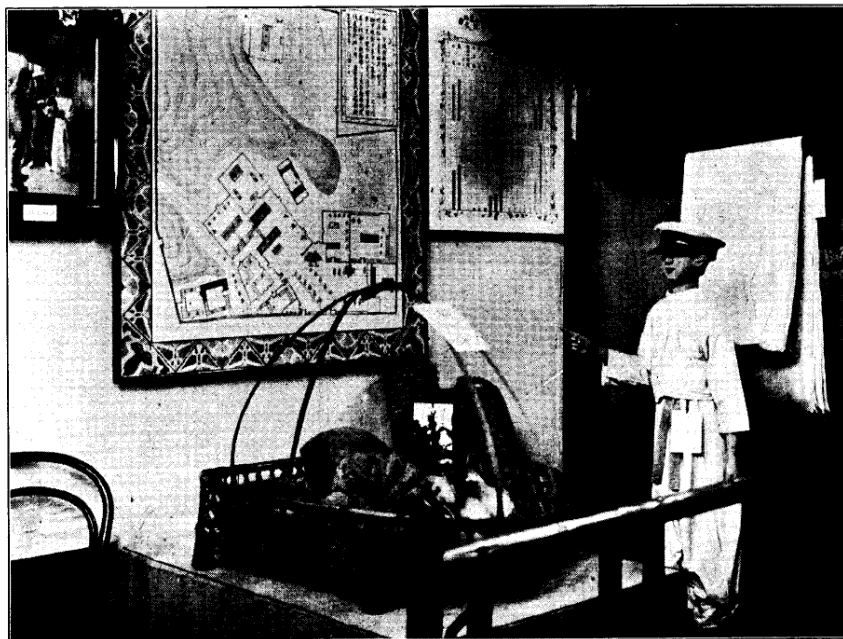

(部濟救惠慈及生衛館號二第)品出部育養院生濟





(部濟救惠慈及生衛館號二第)品出部啞盲院生濟



(部濟救惠慈及生衛館號二第)表圖及型模場農院生濟



(獄司及務警館號二第)型模列行將大盜捕

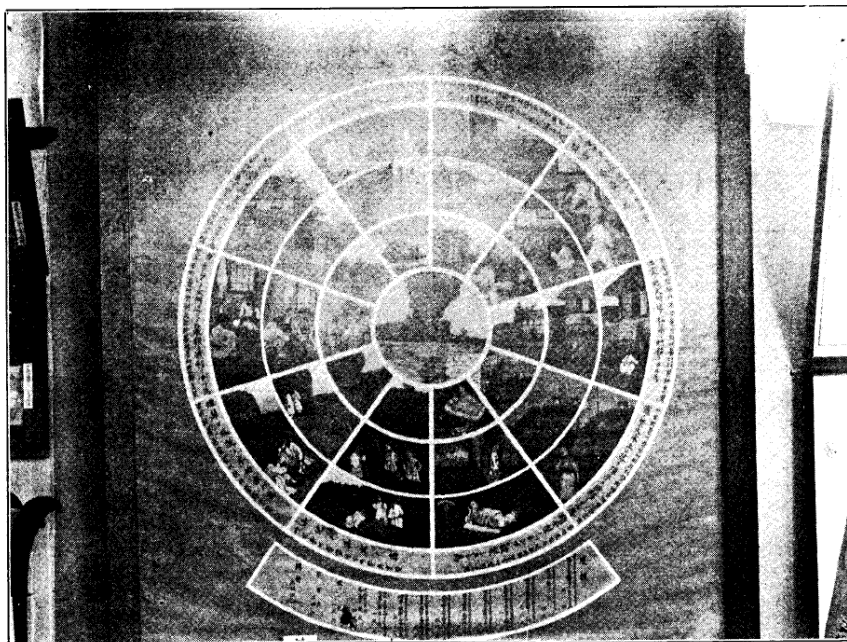

(獄司及務警館號二第)表圖ノ因原災火



(獄司及務警館號二第)製剝ノ豹

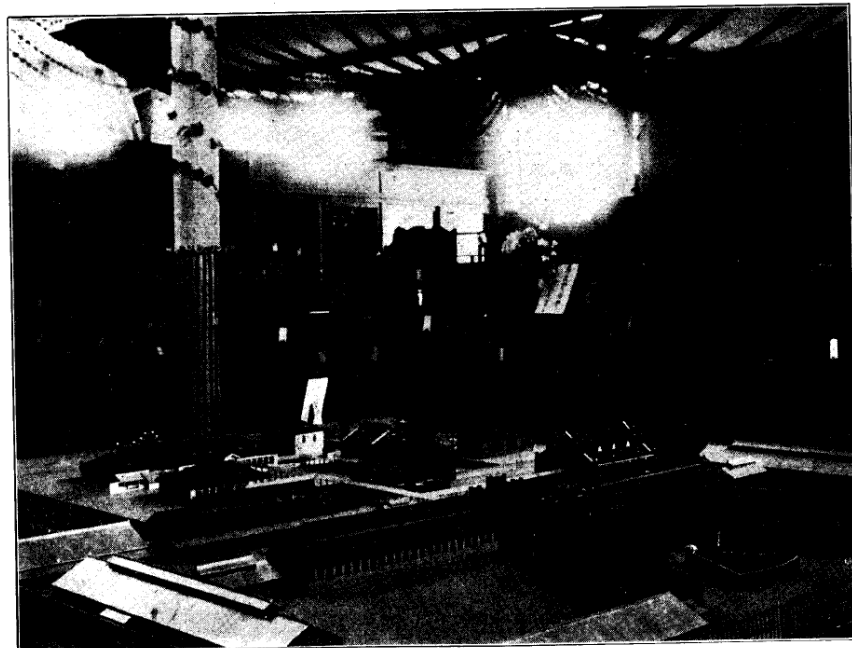

(獄司及務警館號二第)型模獄監城京

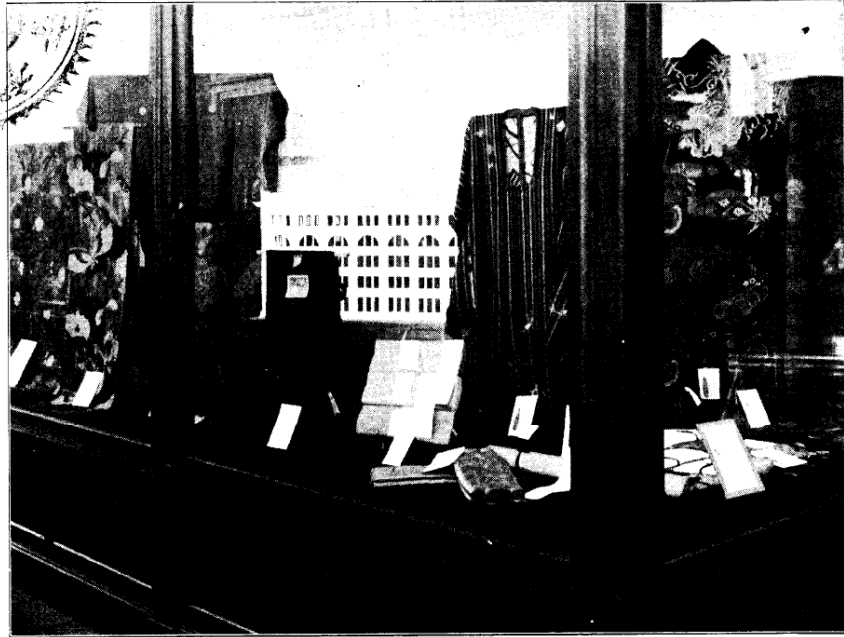

(館考參)物 織

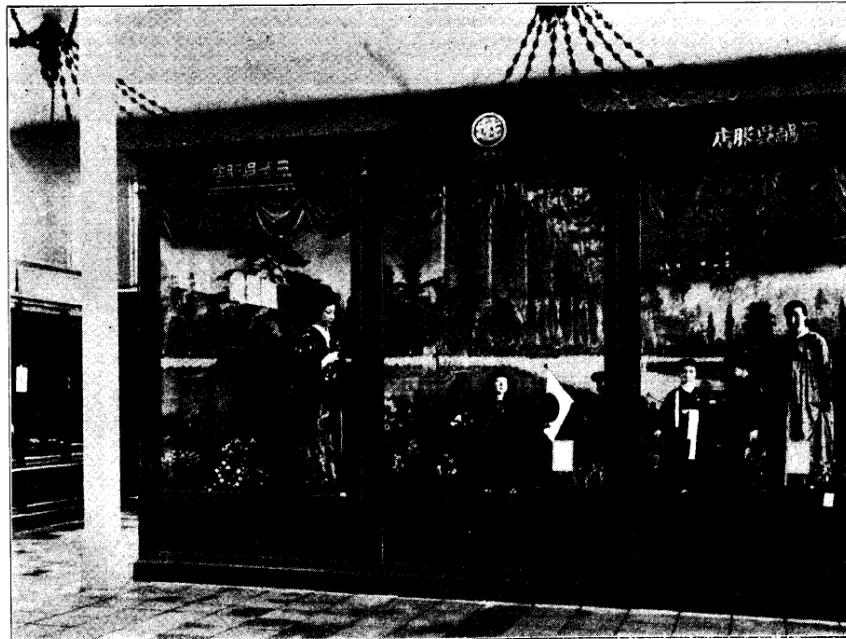

(館考參)列陳別特店服吳越三



(館考參) 品製業窯



(館考參) 器屬金



(館考參) 工 細 竹



(館考參) 器 漆

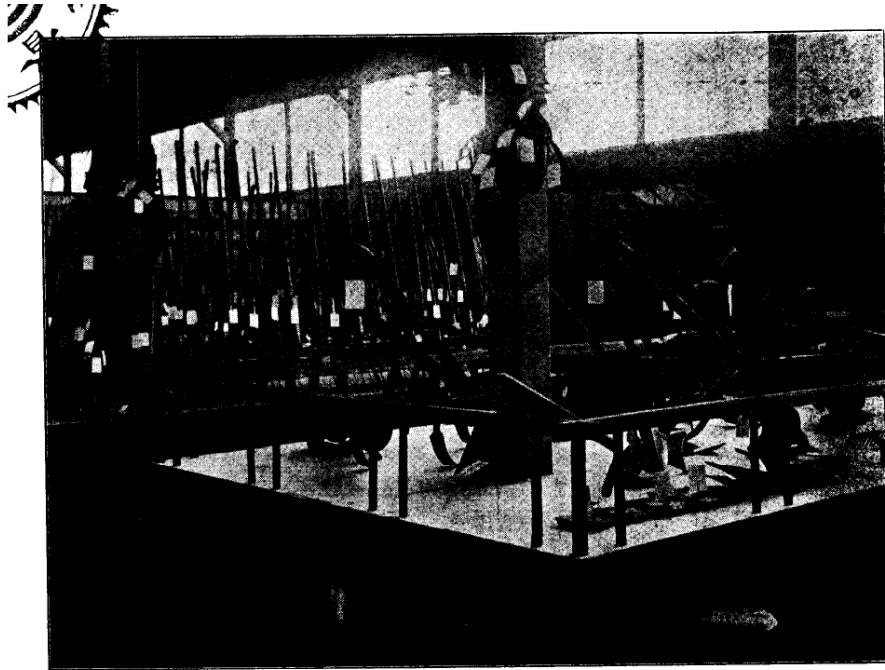

(館考參) 具 農 農

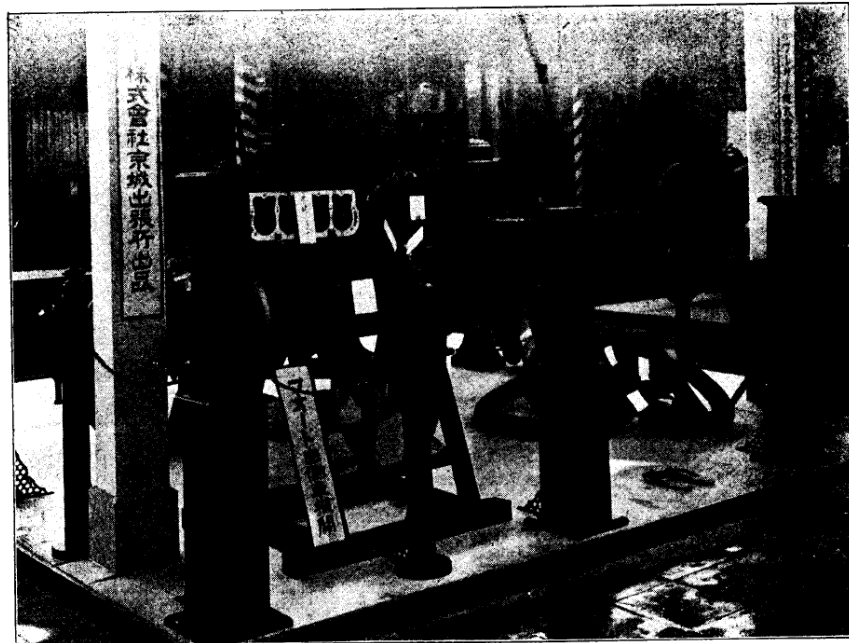

(館考參) 具 器 及 械 機



(館考參)品出省務商農及海臺





(館設特廠林營)敷座本日ルセ造建テ以チ材江綠鴨ト型模ノ山頭白

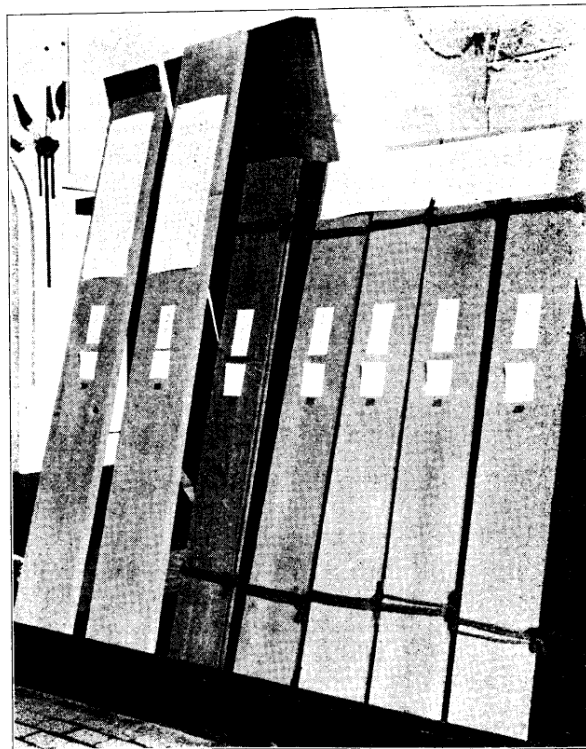

(館設特廠林營)列陳板井天及板張板床

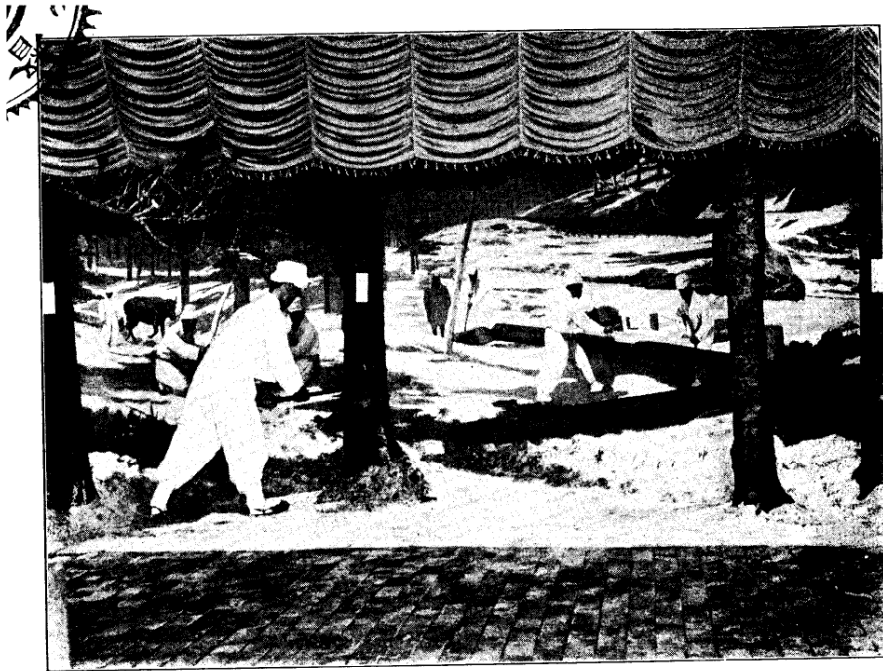

(館設特廠林營)マラホジ況實ノ材運木伐ノ色景冬

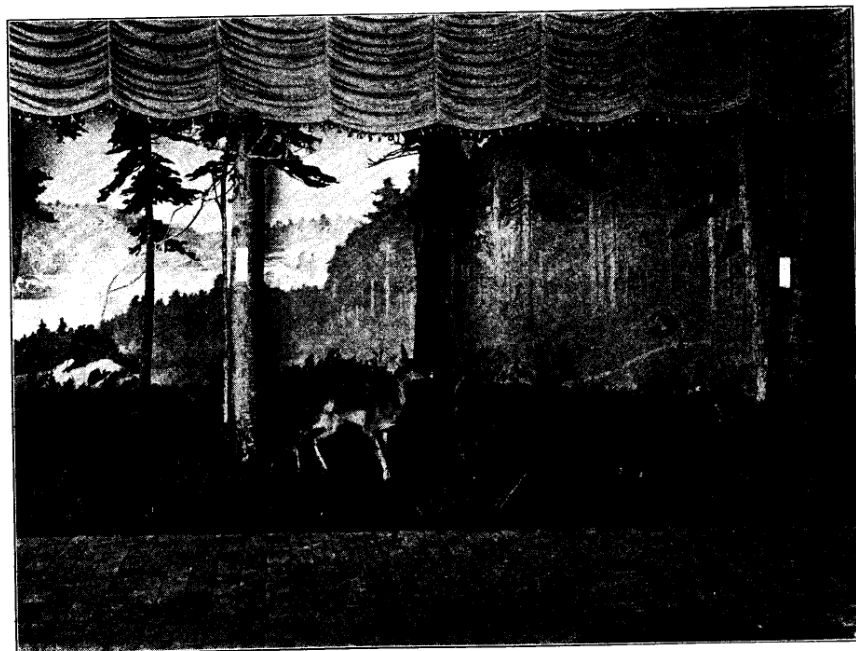

(館設特廠林營)マラホジ況狀筏流ノ色景夏

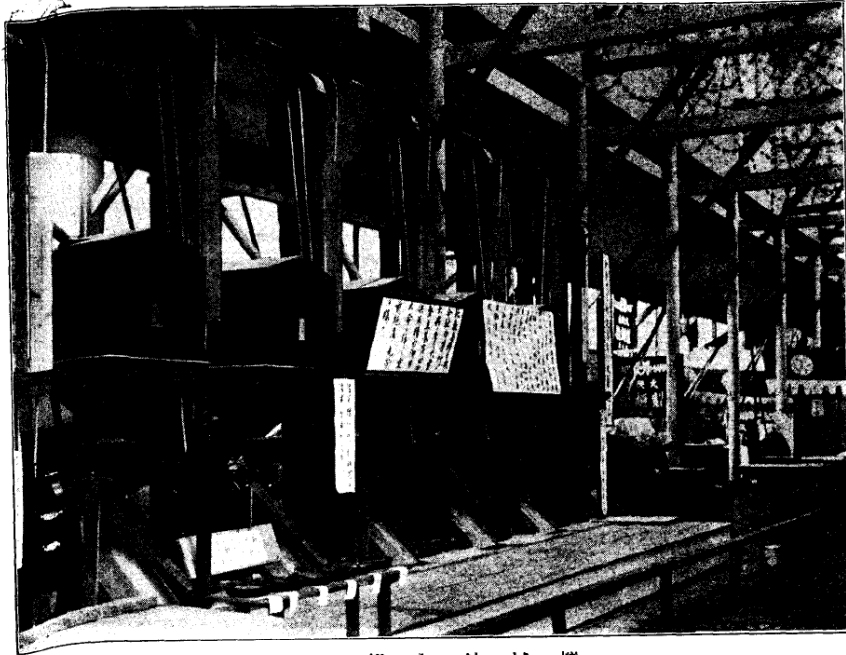

一ノ部内館械機

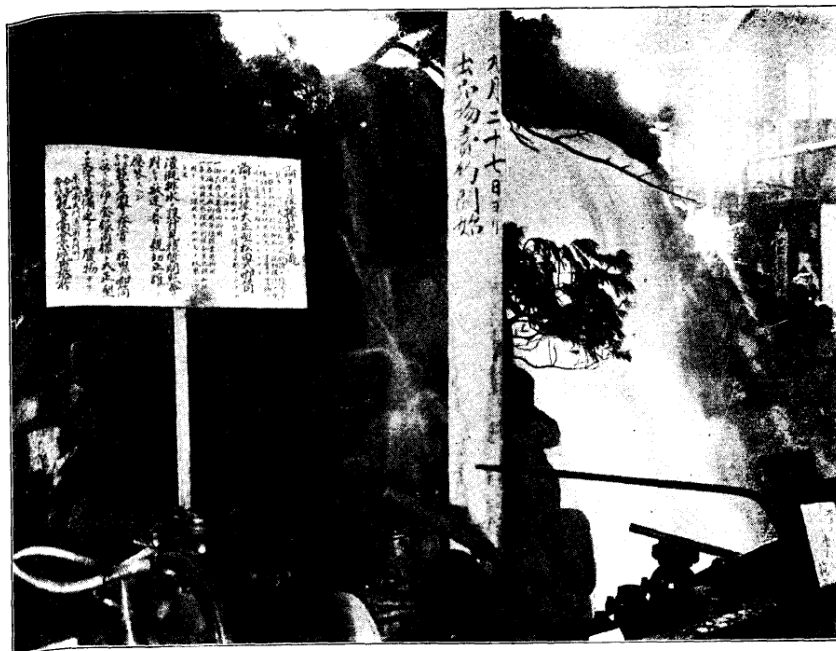

二ノ部内館械機

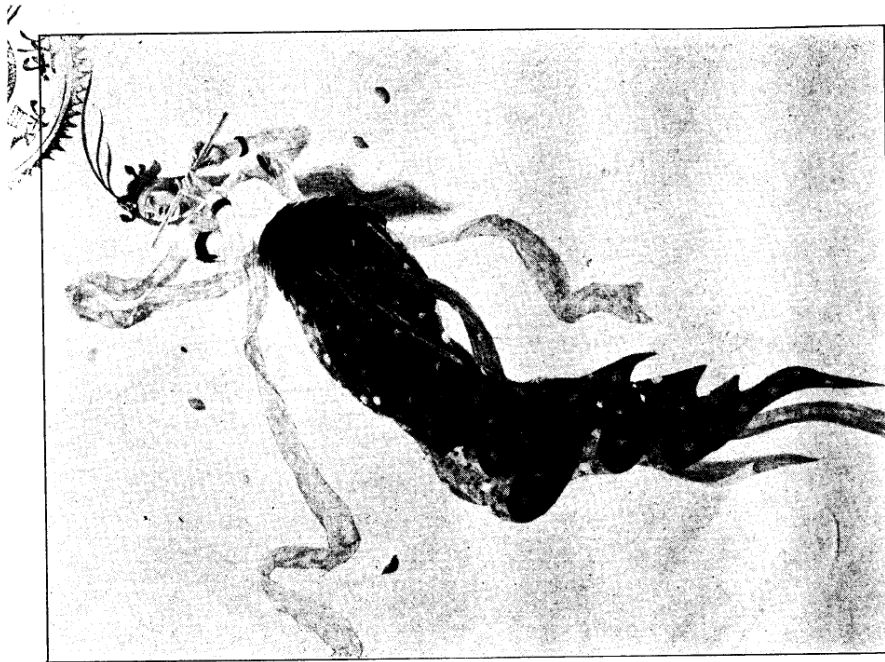

(館術美)繪井天ノ央中館術美



(館術美)佛刻彫肉半背石ノ面壁

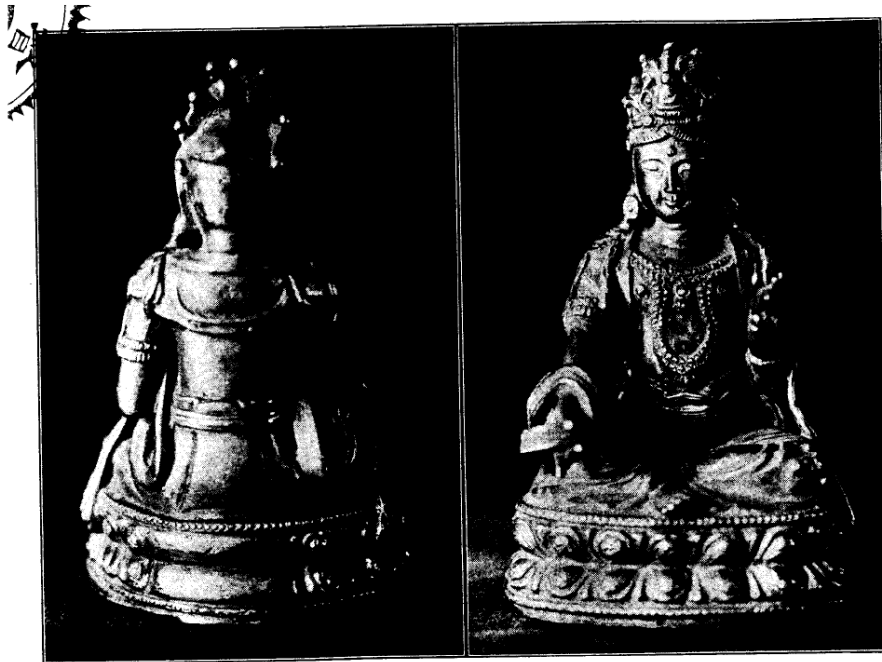

(館術美)裏表像座佛陀彌阿製銅品出吉常田和

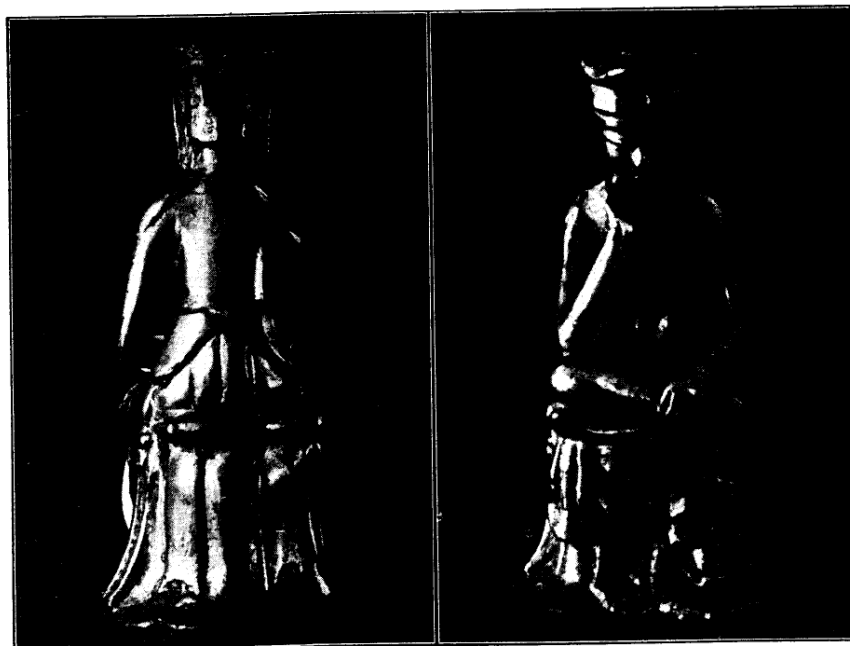

(館術美)裏表像座音觀製銅品出雨欽木矢見



(館術美)裏表像立音觀製銅品出庸理越水

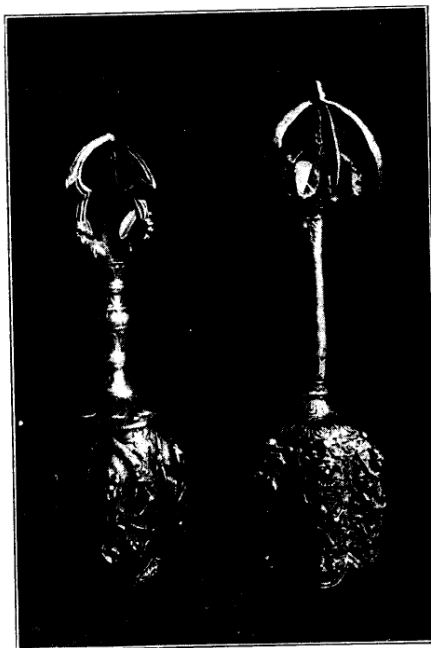

(館術美)鈴振品出寺印海



(館術美)鐘梵品出根永朴



(館術美)一ノ樣紋瓦古品出古懷平小

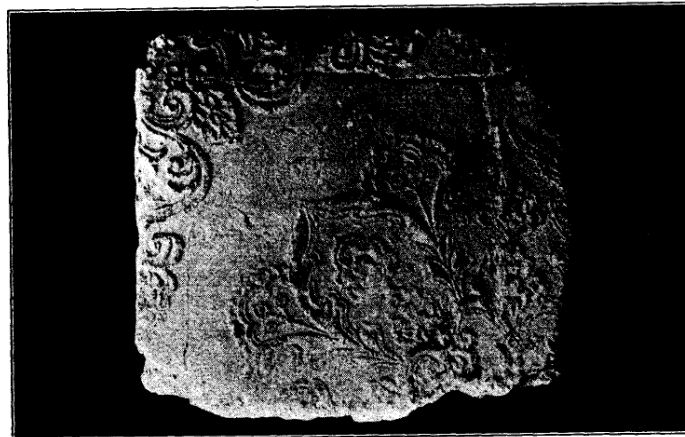

(館術美)二ノ樣紋瓦古品出古懷平小

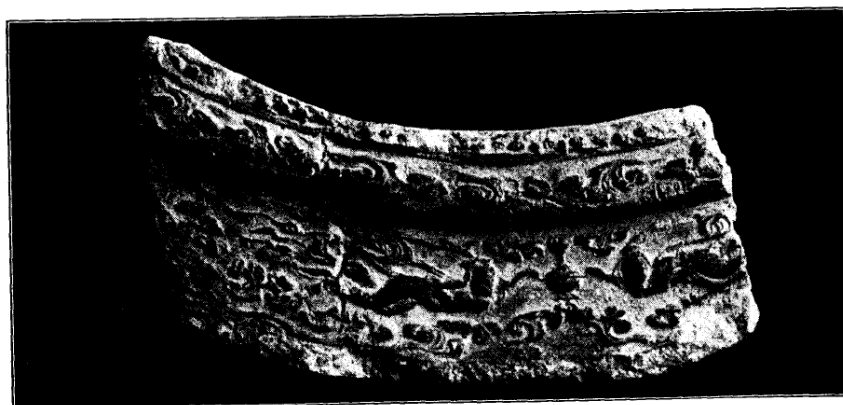

(館術美)三ノ樣紋瓦古品出古懷平小

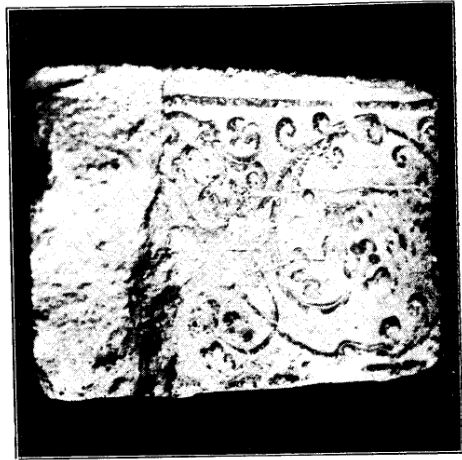

(館傳美)五ノ様紋瓦古品出古懷平小



(館傳美)四ノ様紋瓦古品出古懷平小

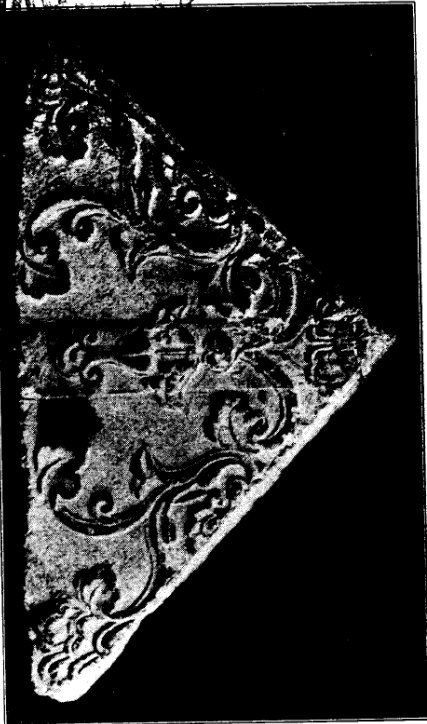

(館傳美)七ノ様紋瓦古品出古懷平小



(館傳美)六ノ様紋瓦古品出古懷平小



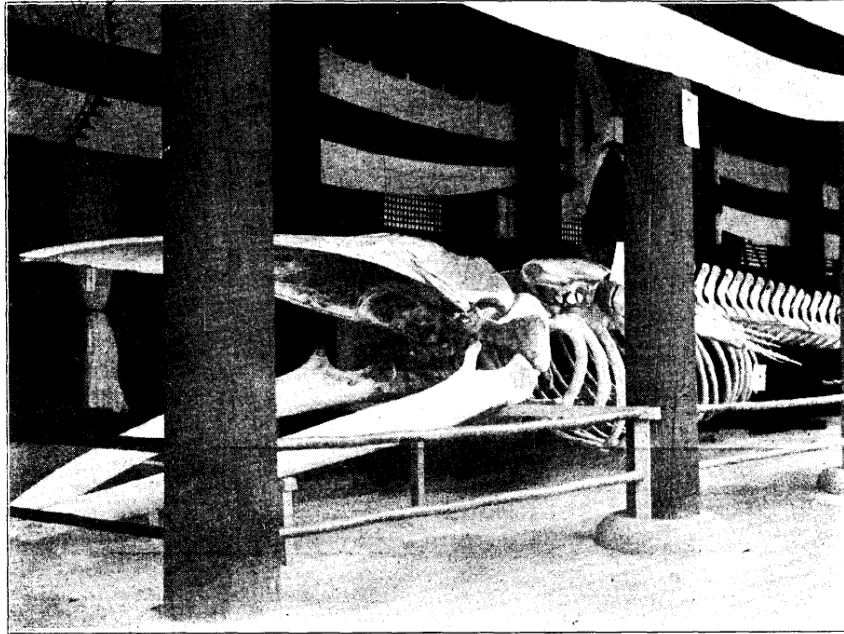

(館分産水) 豚 骨 > 體 鯨

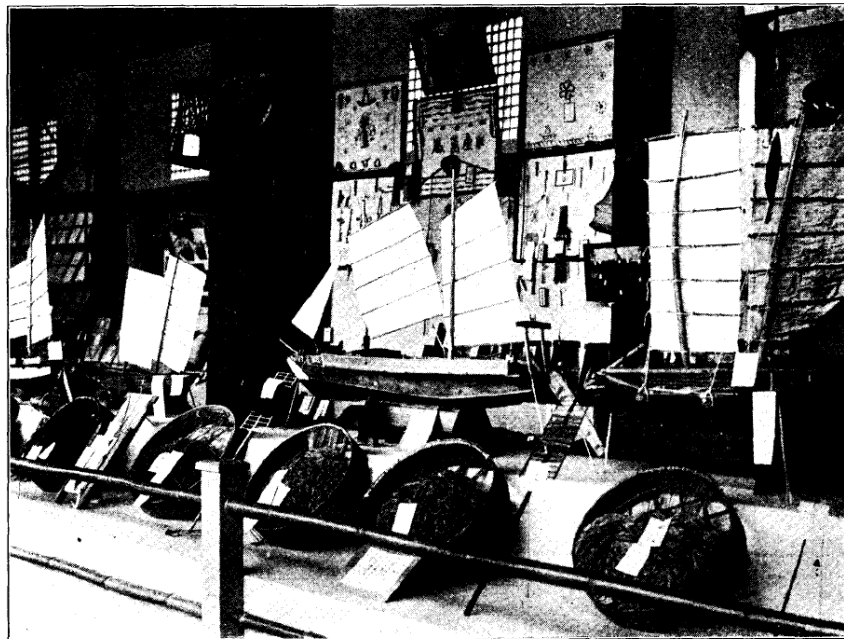

(館分産水) 型 模 > 船 漁 及 具 漁

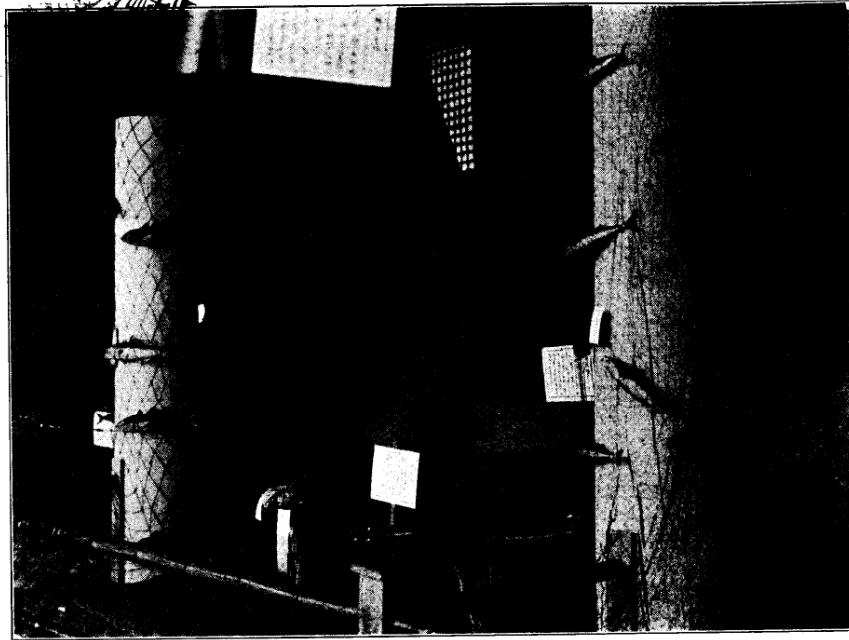

（館分産水）網 流

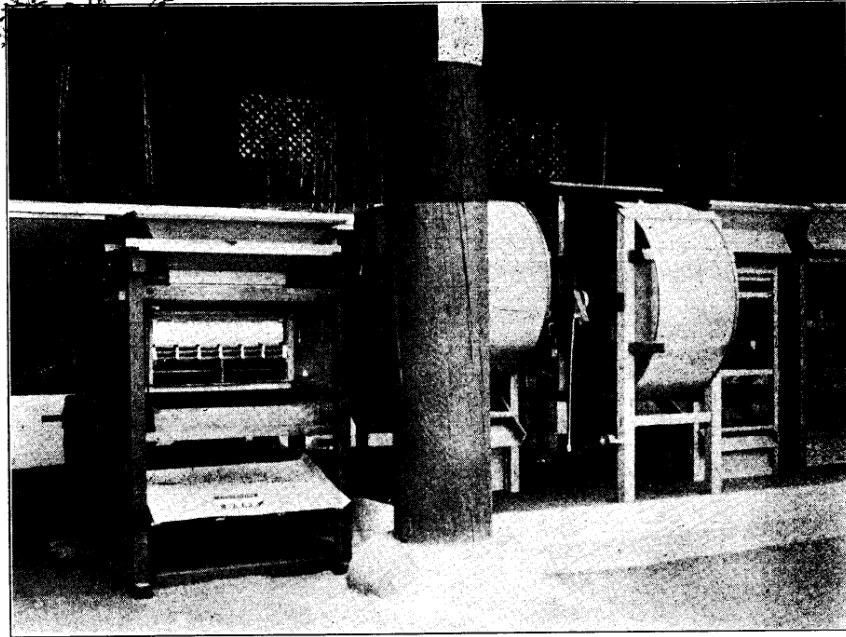

(館分業農)具 農

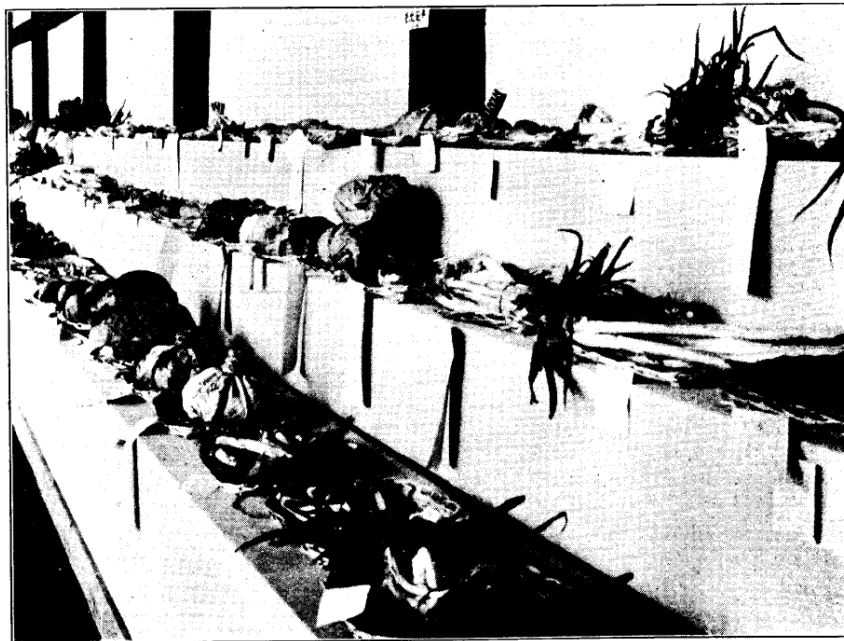

(館分業農)菜 蔬

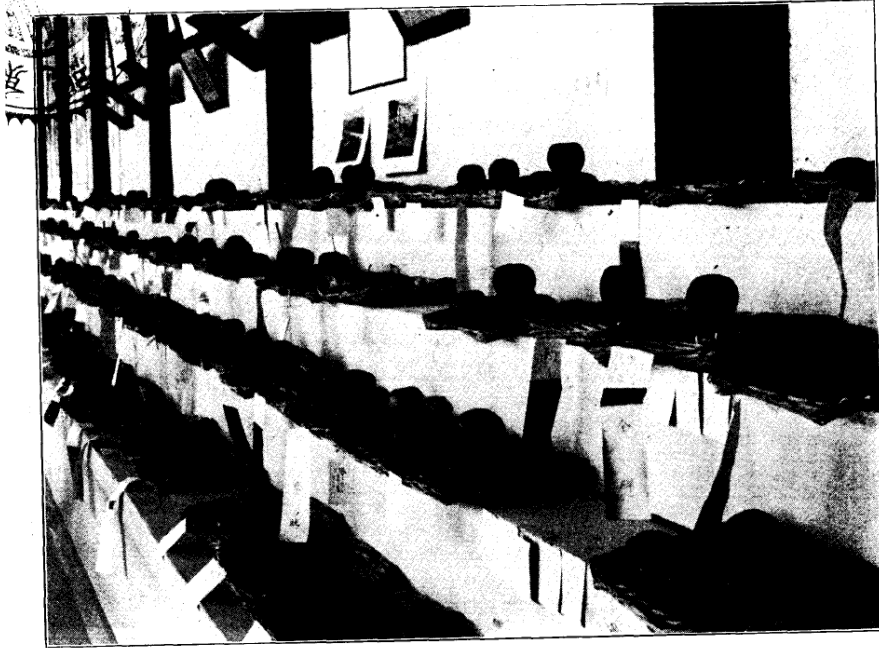

(館分業農) 果 苹

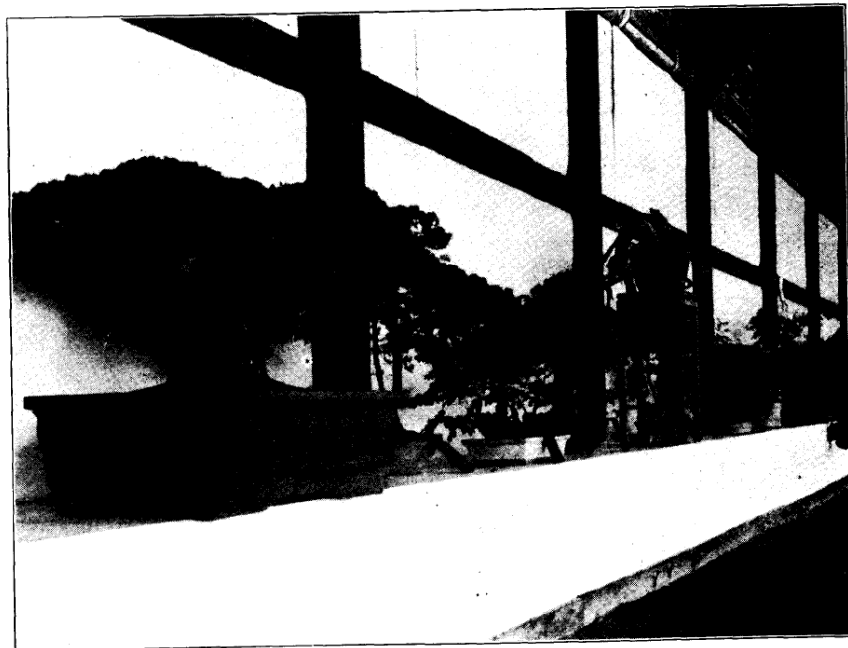

(館分業農) 栽 盆



一ノ部内館愛博

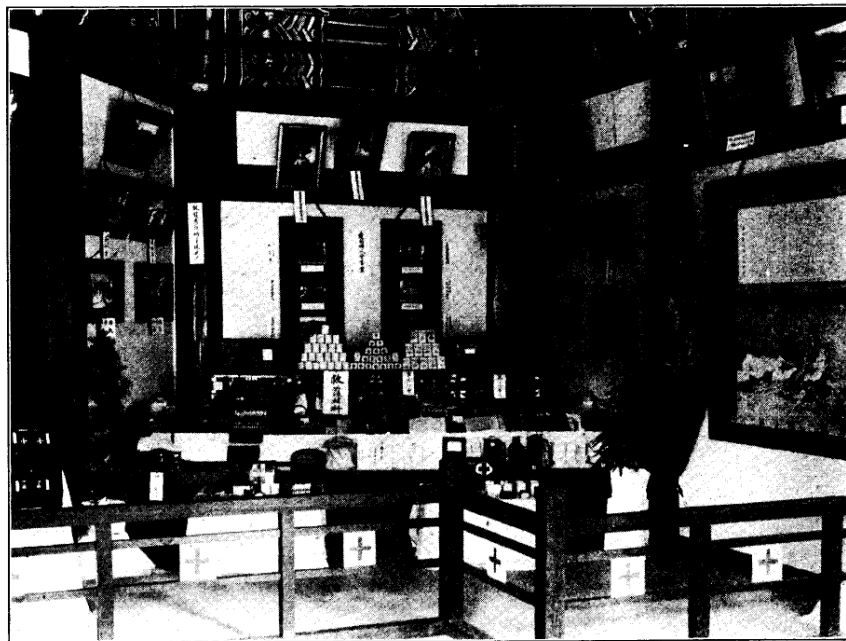

二ノ部内館愛博

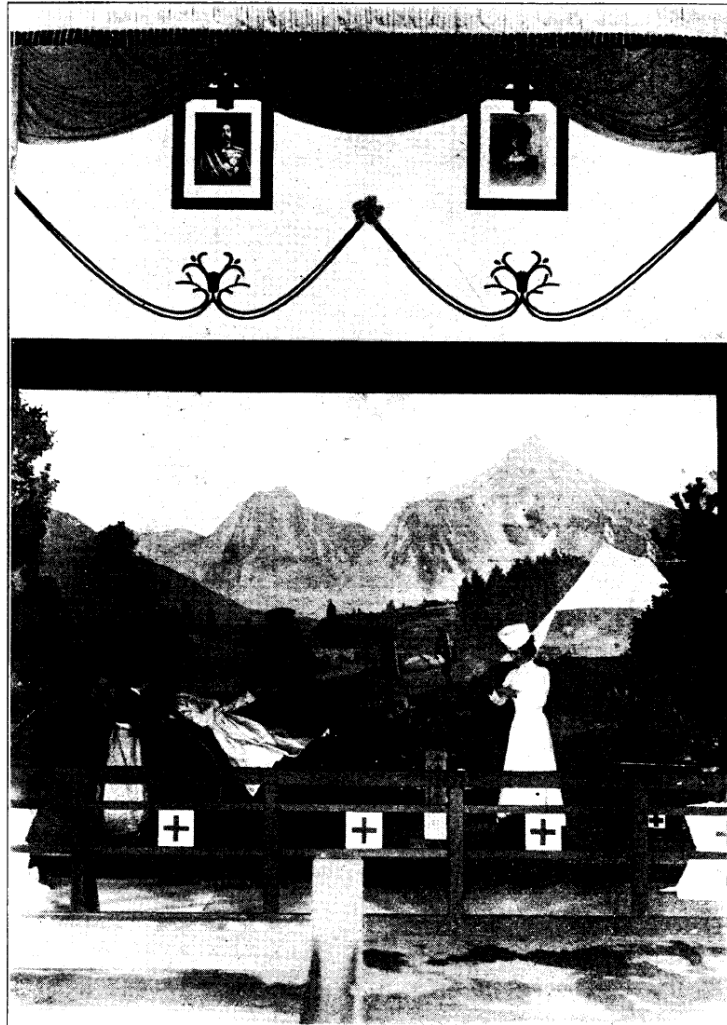

三ノ部内館愛博

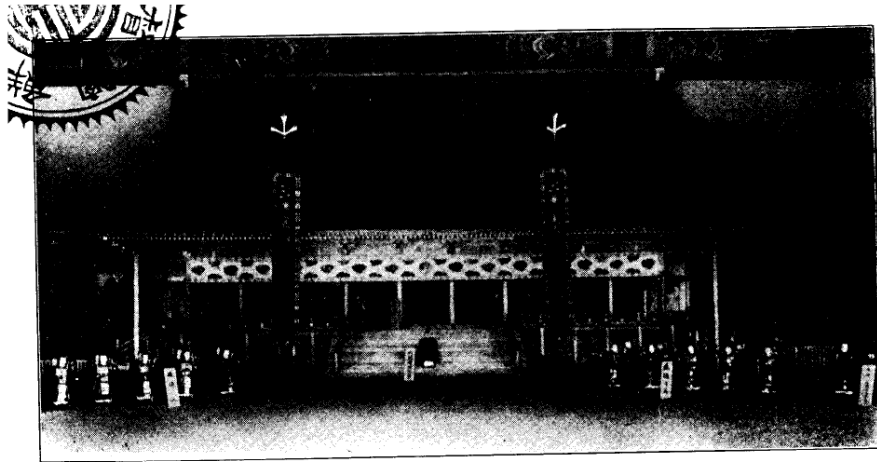

(館術美考參)型 模 式 位 卽 御

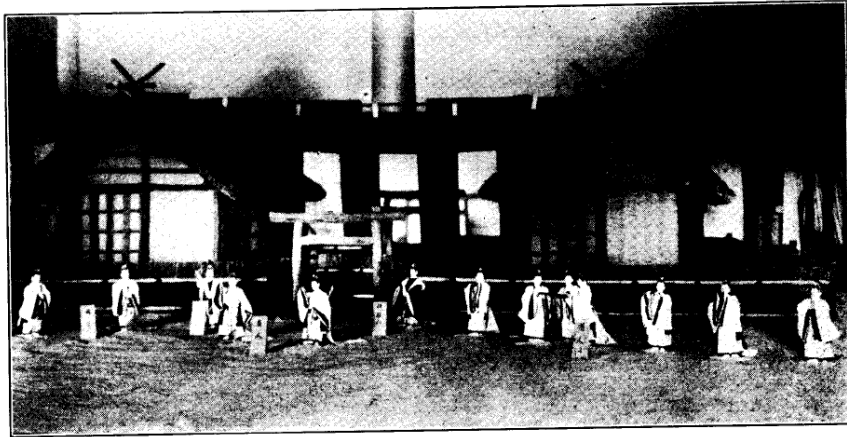

(館術美考參)型 模 祭 嘗 大

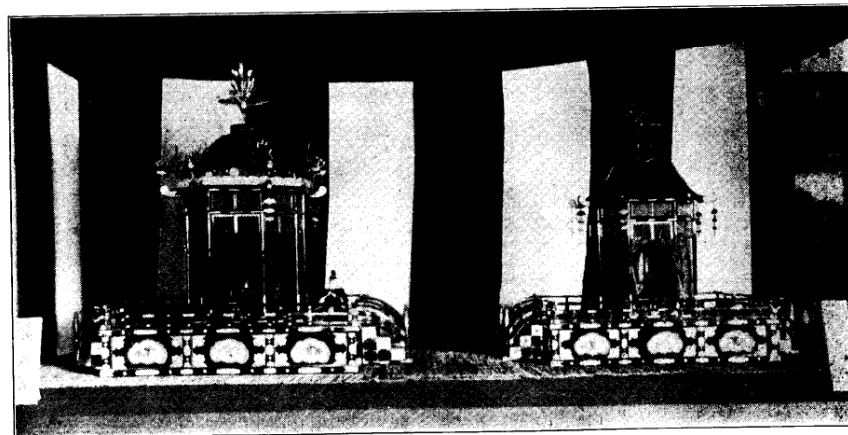

(館術美考參)型 模 臺 張 御 及 座 御 高



（館術美考參）畫 本 日



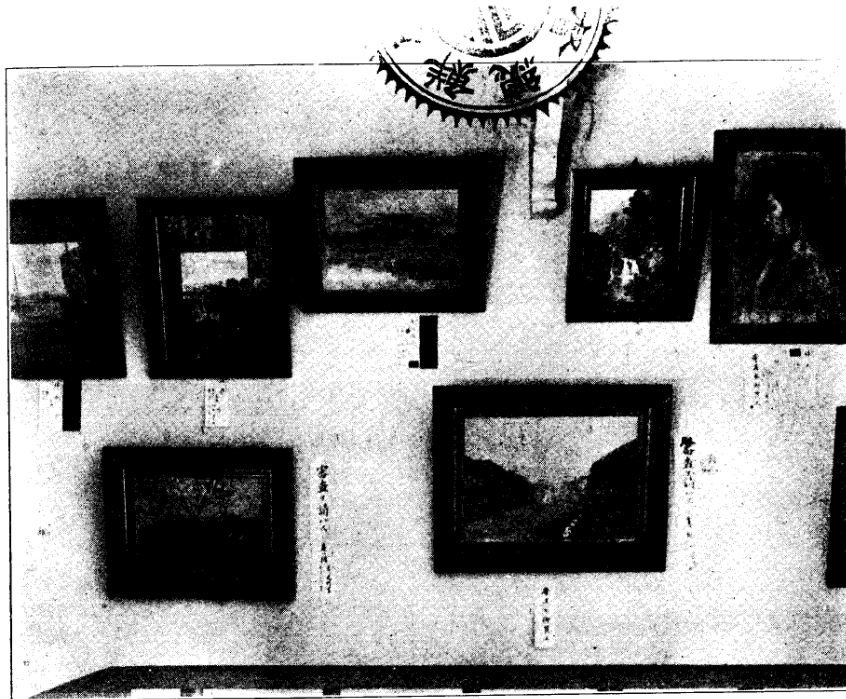

(館術美考參) 畫 洋

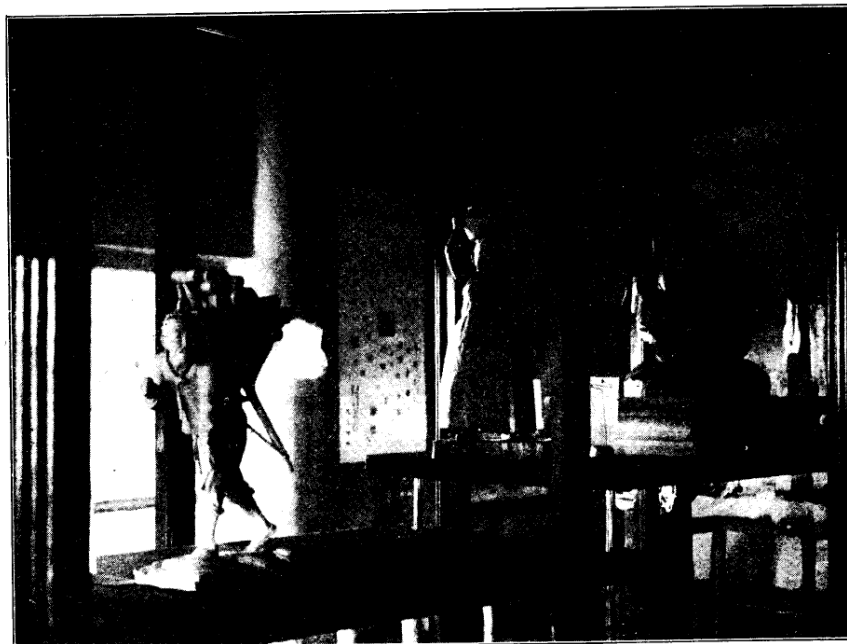

(館術美考參) 刻 彫



(館術美考參) 器 石



(館術美考參) 品 掘 發 墳 古

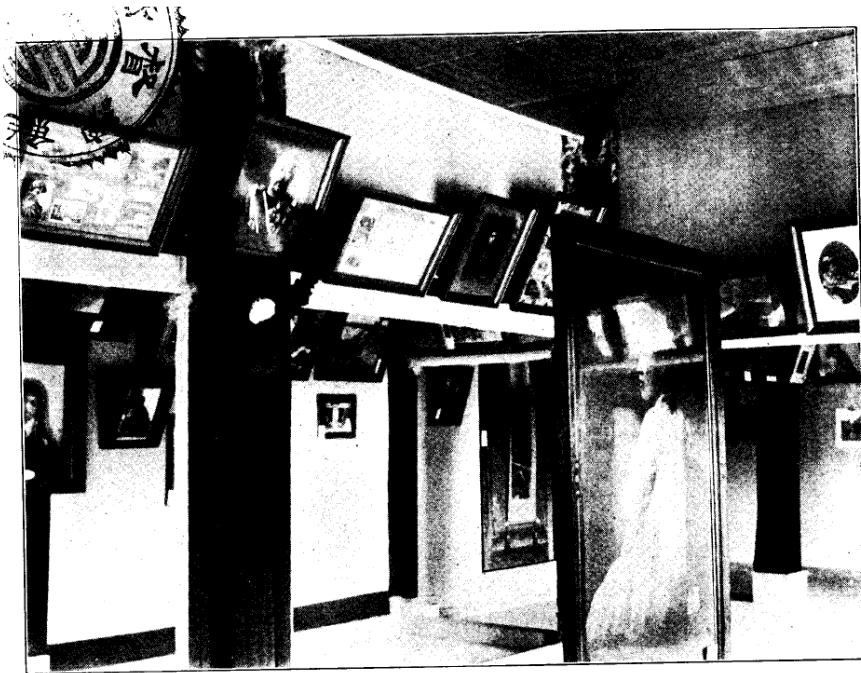

(館眞寫刷印) 眞 寫



(館眞寫刷印)字活及刷印,眞寫

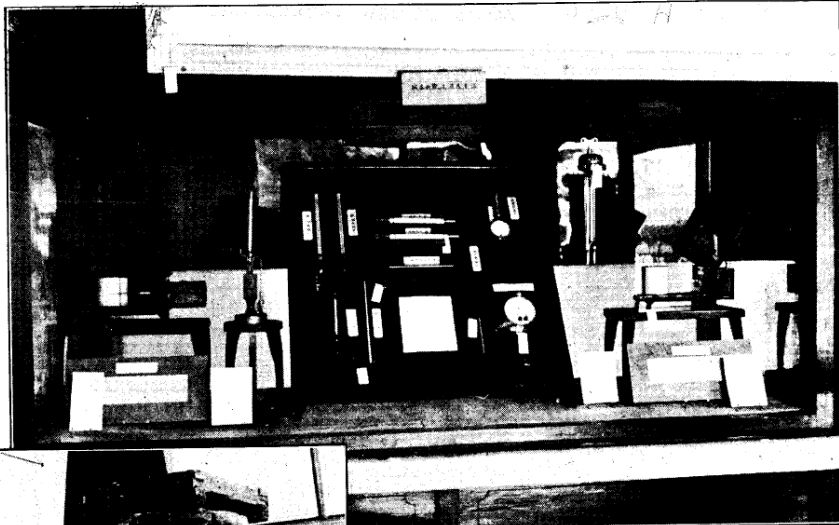

(館測觀)械器測觀度濕及度溫

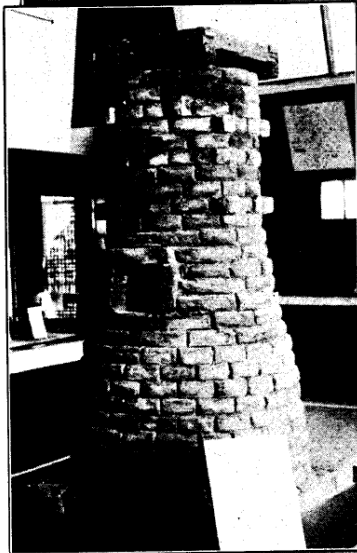

慶州瞻星臺模型(觀測館)

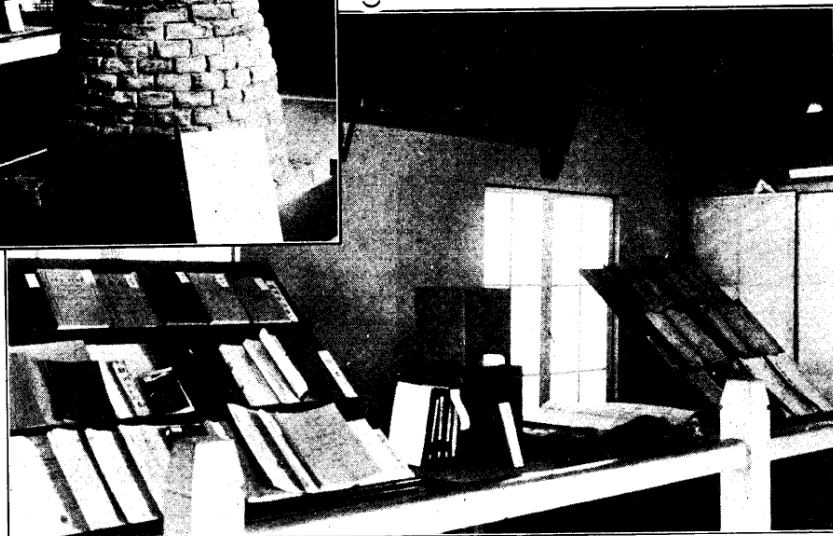

(館測觀)錄記ノ測觀天文及象氣ノ代古鮮朝



徽章、服裝及各種入場券



會贊協城京  
章徽員役



會進共  
章徽係備警



者記聞新  
章徽



會進共  
係查審



會進共  
章徽係務事

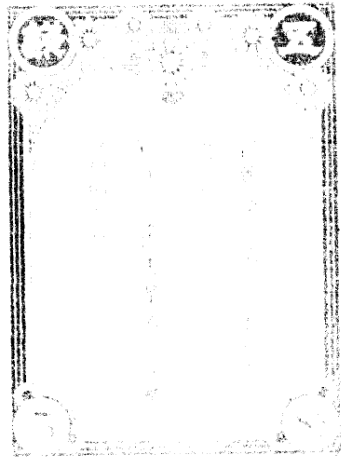

大正四年 月 日發行

殿



優待券

始政五年記念  
朝鮮物産共進會 京城協賛會

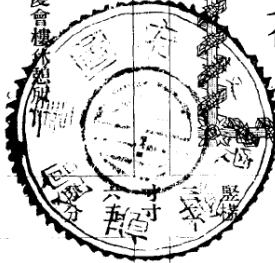

- 一 本券御所持の方は共進會開會中入場無料とし且慶會樓本廳御容赦に於て茶菓御接待申上候  
共進會又は本會に於て休憩所全部使用の當日は御休憩御容赦被下度候
- 二 本券御所持の方は昌德宮拜觀差許され候拜觀期間は共進會開期中毎週火、金曜日の午前十時に金虎門(昌德宮西側通用門)より入り弘化門(昌德宮東側通用門)より退出相成度候但祕苑のみの拜觀者は金虎門より退出の事  
當日臨時差支の場合又は拜觀者定員を越ゆる場合には當日の拜觀を停止せらるゝこと可有之候  
拜觀者には植物苑、博物館、動物園觀覽料は無料の事に許諾を得置候  
拜觀者入門後は一切當該係員の指示に従はれ度候

大正四年 月 日發行

殿



特別優待券

始政五年記念  
朝鮮物産共進會 京城協賛會長 吉原三郎

- 一 本券御所持の方は共進會開會中入場無料とし且本會休憩所に於て茶菓の御接待申上候  
共進會又は本會に於て休憩所全部使用の當日は御休憩御容赦被下度候
- 二 本券御所持の方は本會演藝館に無料入場御隨意に候演藝館満員のとき又は全部貸切のときは入場御斷り可申又座席込合の場合には二等席に御案内申上る事可有之候
- 三 本券御所持の方は昌德宮拜觀差許され候拜觀期間は共進會開期中毎週火、金曜日の午前十時に金虎門(昌德宮西側通用門)より入り弘化門(昌德宮東側通用門)より退出相成度候但祕苑のみの拜觀者は金虎門より退出の事
- 四 拜觀者には茶菓の御饗應被下趣に有之候拜觀者定員を越ゆる場合には當日の拜觀を停止せらるゝこと可有之候
- 五 拜觀者には植物苑、博物館、動物園觀覽料は無料の事に許諾を得置候
- 六 拜觀者入門後は一切當該係員の指示に従はれ度候
- 七

分 六 五 寸 三 二 豎 横

No. 入場用作 臨時入場證 職業 姓名 年 齡 入場許可大正 年 月 日 年 月 日 始政五年記念朝鮮物産共進會 京城協賛會	No. 氏 名
--------------------------------------------------------------------------------------------	------------

寸 三 五 堅 橫

一 出 入 ノ 際 ハ 守 衛 ニ 示 ス ヘ シ 一 本 入 場 證 ハ 他 人 ニ 賣 買 讓 渡 貸 與 ス ル コ ト ヲ 得 ス	
-----------------------------------------------------------------------------------	--

表 三 面 分 五 寸 請 求 者 姓 名 職 業 自 大 正 四 年 月 日 至 同 五 年 月 日 始 政 五 年 記 念 朝 鮮 物 産 共 進 會 京 城 協 賛 會 印	備 考 門 鑑 又 ハ 臨 時 入 場 證 所 持 者 ニ シ テ 共 進 會 又 ハ 本 會 諸 規 程 其 ノ 他 係 員 ノ 指 示 ニ 違 反 シ タ ノ 處 置 ナ 爲 ス コ ト ア ル ヘ シ	表 三 面 分 五 寸 入 場 用 作 臨 時 入 場 證 姓 名 職 業 年 齡 入 場 許 可 年 月 日 始 政 五 年 記 念 朝 鮮 物 産 共 進 會 京 城 協 賛 會 印	裏 面 一 出 入 ノ 際 ハ 守 衛 ニ 示 ス ヘ シ 二 示 ス ヘ シ 一 本 入 場 證 ハ 他 人 二 賣 買 讓 與 貸 與 ス ル コ ト ナ 得 ス
裏 面 一 出 入 ノ 際 ハ 守 衛 ニ 示 サ ル ヘ シ 一 本 證 ハ 他 人 ニ 賣 渡 讓 渡 貸 與 ス ル コ ト ナ 得 ス 一 本 證 所 持 者 表 面 記 載 ノ 期 間 中 ハ 開 會 時 間 內 ハ 何 レ ノ 通 用 門 ヨ リ モ 入 入 ス ル コ ト ナ 得		裏 面 一 出 入 ノ 際 ハ 守 衛 ニ 示 ス ヘ シ 一 此 ノ 門 鑑 ハ 他 人 ニ 賣 買 讓 渡 貸 與 ス ル コ ト ナ 得 ス	表 面 第 號 門 鑑 資 格 住 所 年 氏 齡 名 烙 印 分 四 寸



第  
氏名  
號

第  
特別入場證  
號

請求者

職業

氏名

自大正四年 月 日  
至同 年 月 日

始政五年記念朝鮮物産共進會

京城協賛會

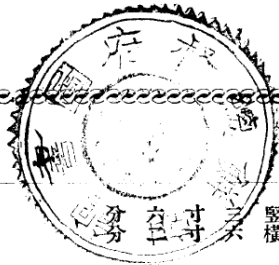

豎橫

- 一 出入ノ際ハ守衛ニ示サルヘシ
- 一 本證ハ他人ニ賣渡貸與スルヲ得ス
- 一 本證所持者表面記載ノ期間中ハ開會  
時間内ハ何レノ通用門ヨリモ出入ス  
ルコトヲ得

<div style="border: 2px dashed black; padding: 5px; margin-bottom: 10px;"> <p style="text-align: center;">第 號</p> <p style="text-align: center;">團體觀覽券</p> <p style="text-align: center;">(裏面御注意)</p> <p>一 團體名稱</p> <p>一 團體人員 引率者以下 人</p> <p>一 引率者</p> <p>一 觀覽月日 大正四年 月 日</p> <p style="text-align: center;">始政五年記念朝鮮物産共進會</p> <p style="text-align: center;">第 號</p> </div>	<div style="border: 1px solid black; padding: 10px;"> <p style="text-align: center;">第 號</p> <p>一 團體名稱</p> <p>一 團體人員 引率者以下 人</p> <p>一 引率者</p> <p>一 觀覽月日 大正四年 月 日</p> </div>
------------------------------------------------------------------------------------------------------------------------------------------------------------------------------------------------------------------------------------------------------------------------------------------------------------------------------------------------------------------------------	-----------------------------------------------------------------------------------------------------------------------------------------------------------------------------

分 八 寸 三 豎  
寸 六 橫

<p>一 本券は入場の際團體人員の點檢を受け引率者より守衛に渡さるべし</p> <p>二 入場者は共進會及協賛會諸規則を遵守せらるべし</p> <p>三 表記の人員超過するときは其超過人員に對して普通料金を申受くべし若し人員減少することあるも減少人員に對しては既納料金の拂戻をなさず</p>	
---------------------------------------------------------------------------------------------------------------------------------------------------	--



守看男會進共

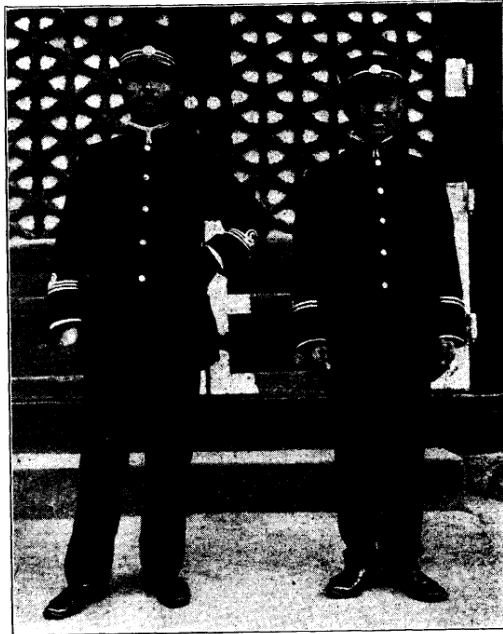

衛守會進共



守看女會進共

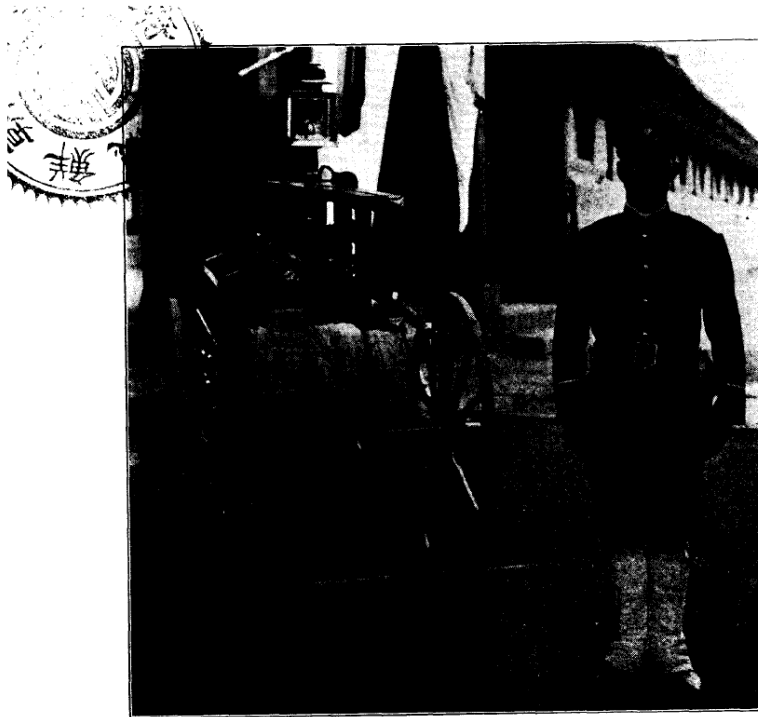

手 防 消 會 進 共



仕 給 會 進 共

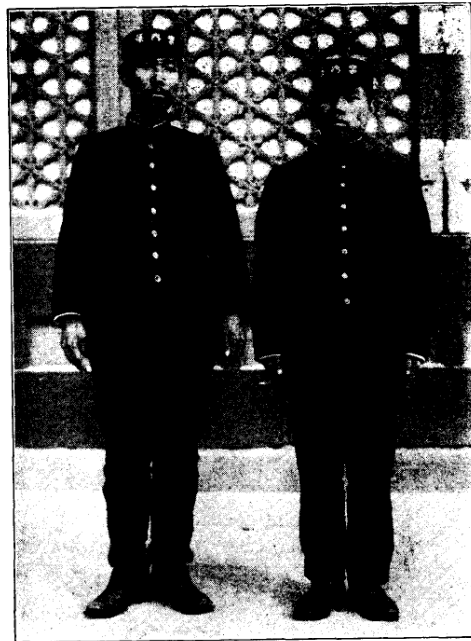

係 內 案 會 進 共

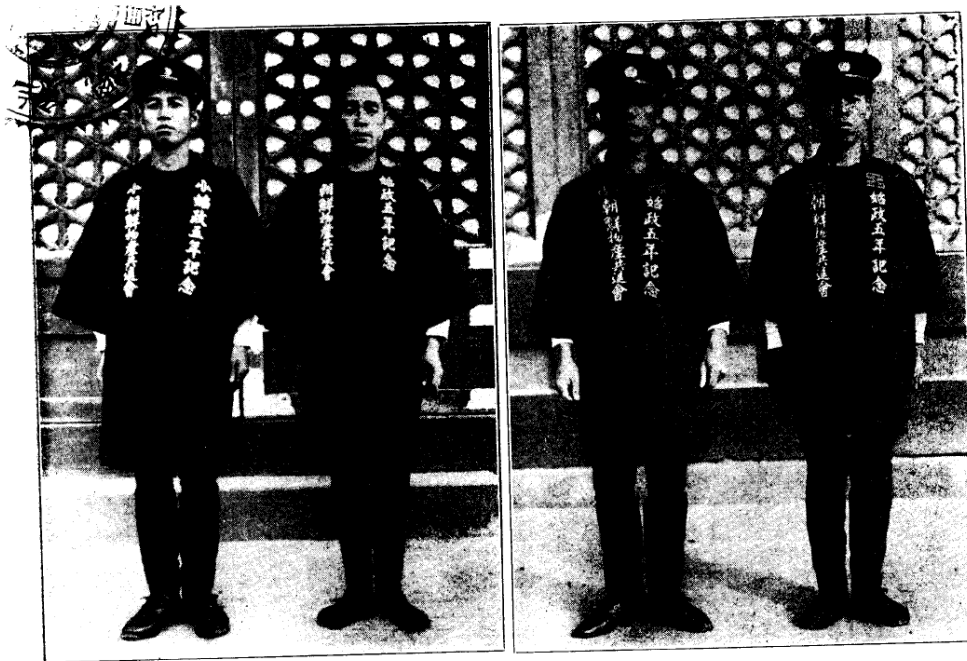

共進會小使

共進會職工



京城協贊會女事務員

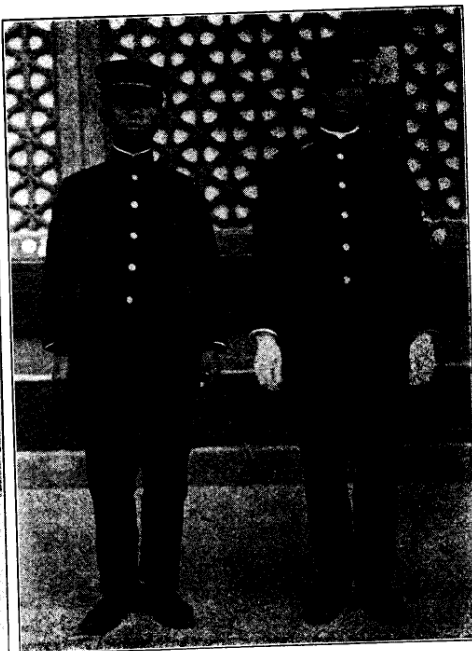

京城協贊會守衛

A decorative rectangular border with intricate scrollwork and floral motifs at the corners, enclosing the title text.

各地協賛會ノ施設

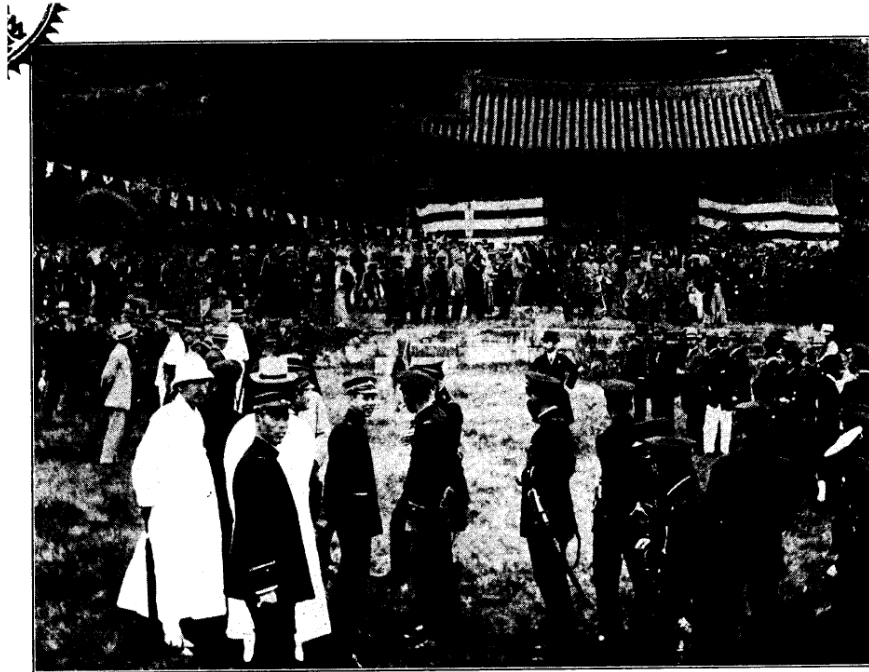

一 景光ノ會賀祝場開催主會賛協城京



二 景光ノ會賀祝場開催主會賛協城京

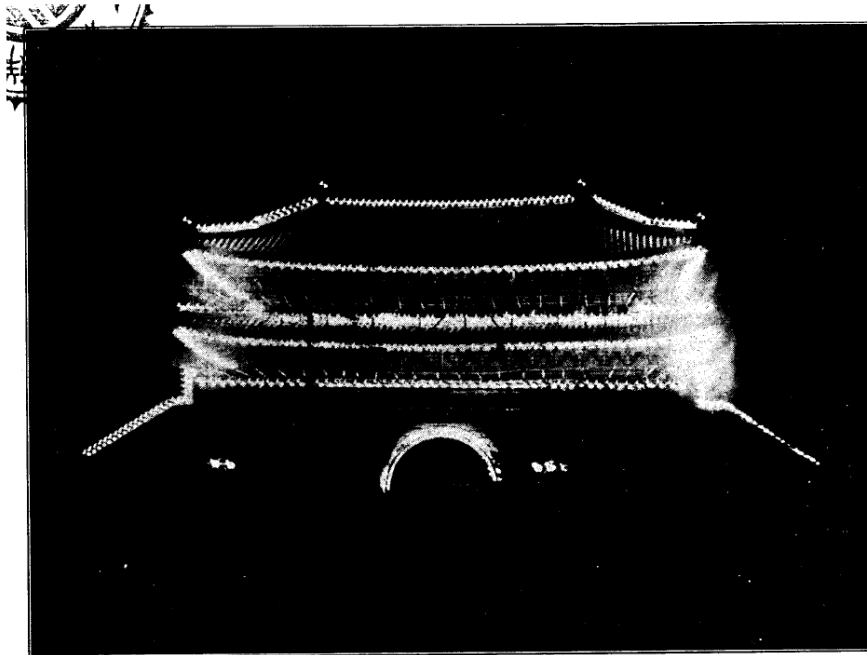

ンヨシーネミルイノ門大南



景光ノ前發出場兵練山龍號重三機行飛



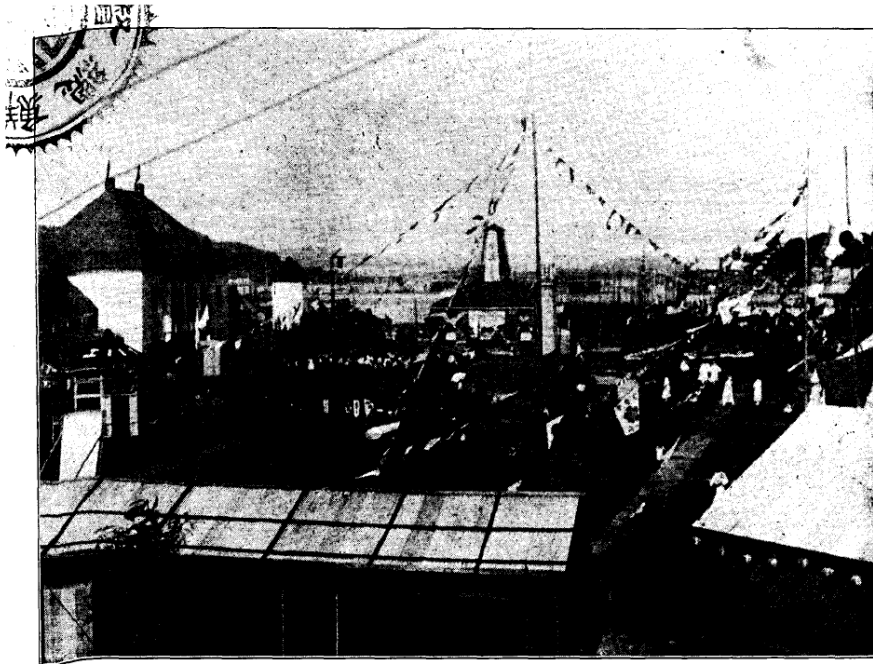

仁川協贊會水族館ノ全景



仁川協贊會水族館ノ外景



一ノ部内館族水會贊協川仁



二ノ部内館族水會贊協川仁



三ノ部内館族水會贊協川仁



四ノ部内館族水會贊協川仁



平壤協贊會之畫舫

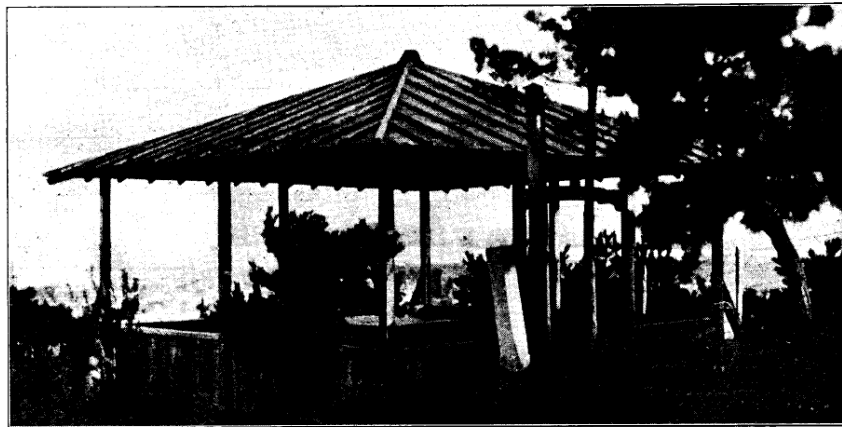

元山協贊會比羅山展望所

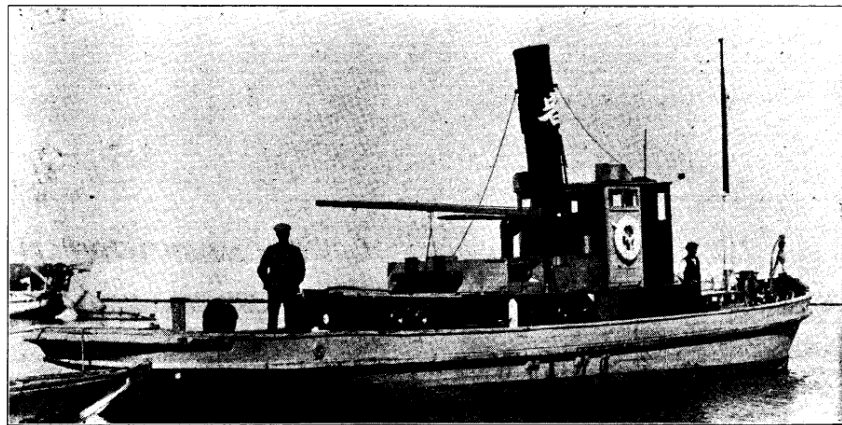

元山協贊會內灣巡覽船幸丸

大正五年三月二十八日印刷  
大正五年三月三十一日發行

朝鮮總督府



朝鮮總督官房總務局印刷所印刷