L'Abeille de la Nouvelle-Orléans

BUREAUX No 73 RUE DE CHARTRES

NOUVELLE-ORLEANS.

JEUDI MATIN, 24 MAI.

Suite de la Première Page.

UNION DES PROPRIETAIRES ET DES CONTRIBUABLES.

Meeting du 5e et 6e ward.

Les membres de l'union des propriétaires et des contribuables du 5e et du 6e ward, se sont assemblés hier à la Loge de la Persévérance au coin des rues Dumaine et St. Claude. L'assemblée était fort nombreuse et animée d'un esprit remarquablement uni contre la taxe du chemin de fer du Pacifique.

Il n'y a pas eu d'hésitation un instant, et tous les assistants ont manifesté une même horreur pour une taxe destinée à aider une entreprise qui n'inspire pas même de confiance à ceux qui la soutiennent. C'est ce que nous ont dit plusieurs de ces derniers. "Nous appuyons le projet, mais pour affirmer que le chemin de fer sera construit c'est une autre affaire, et nous ne répondons de rien." Allez donc voter pour une taxe après cela.

Le Dr Pemberton a harangué le meeting et il a démontré, à la satisfaction de tous, que cette élection était demandée pour une piètre affaire et que pour y échapper les propriétaires et les contribuables devaient avoir recours à tous les moyens honorables mais énergiques.

Après ce discours qui a répondu très certainement à toutes les sympathies de l'auditoire, les résolutions ont été lues. Nous regrettons de n'avoir pas le temps de les publier en entier, mais nous pouvons donner le sens et la portée générale.

Les résolutions insistent avec énergie sur l'injustice de l'opération électorale où sont appelés à voter ceux qui ne payant pas de taxe ne seront pas forcés de contribuer de leur argent à la construction du chemin, tandis que beaucoup d'étrangers qui sont habituellement les sujets les plus dociles du fisc soit de l'Etat soit de la ville ne pourront pas voter du tout quand même, à cause des biens qu'ils possèdent, ils auront à supporter le poids de la contribution.

Par une autre résolution les citoyens propriétaires et contribuables des 5e et 6e wards se sont engagés à résister par tous les moyens à la collection de la taxe quand même elle serait votée, par la voie des tribunaux d'abord et ensuite par toute autre voie qui pourra être suscitée par le sentiment de patriotisme et par l'esprit de justice et d'équité dont tous les bons citoyens doivent être animés.

Les résolutions ont été adoptées à l'unanimité.

Accident.

Hier matin, à six heures, une jeune fille du nom de Mary Hang, demeurant chez Mme Schindler, No. 125 rue Washington, a été victime d'un horrible accident. En versant de l'huile de charbon dans une cantine près d'une lampe allumée, l'huile s'est enflammée et a causé l'explosion de la cantine. La malheureuse jeune fille a reçu d'affreuses brûlures aux suites desquelles elle a succombé quelques heures plus tard. Mr Schindler et sa femme en cherchant à secourir l'infortunée Mary ont éprouvé aussi quelques brûlures mais plus douloureuses que graves.

Triste accident.

M. Fillmore Durel, employé de la maison de marchandises sèches de Fellman rue du Canal, a eu la jambe droite cassée et l'autre jambe fortement contusionnée par un coup de pied de cheval qu'il a reçu hier à huit heures du matin au coin des rues St-André et Carondelet, quatrième district.

Transporté chez son père, Mr Henri Durel, 191 rue St. Philippe, il a reçu l'assistance de Mr le Dr Armand Mercier qui n'a pas encore émis d'opinion sur la gravité de ses blessures. Mr Fillmore Durel n'est pas âgé de plus de 20 ans; c'est l'âge de la vigueur et nous espérons qu'il se rétablira. En tout cas, il est en bonnes et habiles mains et ce que le Dr Armand Mercier ne pourrait faire, nul autre ne le ferait.

Difficulté entre matelots.

A la suite d'une difficulté survenue hier soir, un peu après six heures, à une pension tenue au No 17 de la rue Peters, par un nommé Thompson, entre deux anciens matelots du sloop de guerre Plymouth, Wm. Mitchell et James Burke, ce dernier a reçu deux coups de poignard l'un au coté droit, audessous du sein, et l'autre dans le dos.

Burke a été transporté à l'hopital de charité où ses blessures ont été examinées et déclarées être mortelles.

Condamné à un emprisonnement perpétuel.

Michael Gallagher a été, hier, trouvé coupable de vol la nuit avec effraction, et condamné à un emprisonnement perpétuel au pénitencier.

Coups de poignard.

Une rencontre a eu lieu hier soir, à neuf heures et demie, à l'angle des rues St-Charles et Commune, entre deux joueurs de profession dits *gamblers*, James White et William P. Carter, et a eu un résultat fatal pour le dernier qui a reçu trois blessures dont une très grave à l'abdomen.

Une altercation avait eu lieu la veille, paraît-il, mais sans suites. Hier à l'heure et à l'endroit indiqués plus haut, White rencontra Carter et le salua. Celui-ci refusa de répondre à son salut, White se précipita sur lui et lui porta trois coups de poignard.

White est l'individu qui en 1870 assassina un de ses amis dans une maison publique de la rue du Bassin.

CONSEIL DE VILLE.

Séance du 22.

Le secrétaire donne lecture d'une communication du Maire adressée au Conseil. Cette communication porte que depuis l'adoption du nouveau budget dans la séance de samedi dernier, le Bureau de Santé, conformément à un acte de la Législature, a présenté à l'Administration Municipale, sujet à son approbation, un budget de recettes et de dépenses; ce qui rend obligatoire la reconsidération du vote en vertu duquel le budget a été adopté. Le maire, en recommandant fortement une révision du budget, signale à l'attention du Conseil plusieurs items qui, croit-il, demandent une sérieuse réflexion.

Le rôle de paye de la police pour le mois d'avril subit une lecture finale.

Une ordonnance est adoptée pourvoyant au paiement d'un intérêt dû depuis le 1er juillet 1875, sur des bons remis à la ville pour qu'ils soient convertis et auxquels il n'y avait pas de coupons; le dit paiement devant s'effectuer lorsque l'intérêt sera perçu sur les fonds appartenant aux séries respectives.

Les détenteurs de ces bons sont: MM. E. J. Forstall & fils, J. A. Lee, M. F. Bonin, Lessassier & Bender et la Banque Nationale Germania.

Une résolution adoptée autorise la Compagnie du Télégraphe de District à ériger dans le 3me district, sur la levée, une bâtisse dont elle se servira comme station télégraphique. L'emplacement et les dimensions de la dite bâtisse devant être désignés par l'administrateur du commerce.

Une pétition de MM. Adolphe Schreiber et L. J. Higby est référée à l'administrateur du commerce. Cette pétition sollicite l'autorisation de faire aboutir les divers chemins de fer à vapeur sur la levée, à l'extrémité de la rue Neuvième, au "Grain Elevator;" les pétitionnaires assumant bien entendu les frais de construction.

Le comité chargé d'examiner la plainte du grand juri contre les gardiens du work house, fait un rapport trouvant la plainte parfaitement fondée et demandant, comme le grand juri, la suppression du "work house" et du "soup house", deux institutions qui ne sont d'aucune utilité. Après avoir traité plusieurs autres questions, le Conseil s'ajourne à samedi prochain.

Séance spéciale du 23 mai.

Le Conseil s'est réuni aujourd'hui à 1 heure en séance spéciale. Présents, l'hon Ed. Pilsbury, maire président, et les administrateurs Brown, Cavanac, Denis, Diamond, Edwards, McCaffrey et Rengstorf.

Le maire a dit qu'il avait convoqué le meeting dans le but d'adopter tels règlements qui pourraient être jugés nécessaires pour la conduite de l'élection qui aura lieu le 25, vendredi.

Mr Cavanac a présenté une ordonnance relative à l'élection prochaine, suivant les clauses de l'acte No 20 de la Législature de 1876.

Sur un appel de rôle l'ordonnance a été adoptée à l'unanimité.

Le Conseil s'ajourne.

Nous donnons autre part un résumé des clauses les plus importantes de cette ordonnance.

Assemblée.

Plusieurs membres de la Congrégation Unioniste de Bienfaisance ayant adressé au conseil exécutif central des propriétaires et des contribuables une demande d'orateurs pour parler dans un meeting qui doit être convoqué en opposition à la taxe du chemin de fer du Pacifique, le conseil exécutif de l'Union des Propriétaires a désigné MM. Lawler, Richardson et Ouald. L'assemblée aura lieu jeudi prochain, à la salle de la Congrégation, à 7 heures du soir, rue Claiborne, entre les rues Ursulines et Bayou.

Nous invitons les citoyens qui veulent, avant de voter, savoir au juste ce que c'est que le chemin en question, et aussi une pareille taxe, à se rendre à ce meeting, pour entendre les orateurs désignés ci-dessus.

L'appel est fait par MM.

[illegible]

JOACHIM [illegible], Président du Comité d'Organisation.

Rue Claiborne, entre les rues Ursulines et Bayou.

DEPECHES Télégraphiques TRANSMISES A L'ABEILLE.

LA GUERRE EN ORIENT.

Les Russes prennent l'offensive dans l'Asie Mineure.

Rumeur d'une intervention probable de l'Autriche.

La Servie ne veut pas rester neutre.

Londres, 23 mai—Une dépêche de Constantinople à l'agence de Reuter dit que les Russes, depuis la prise d'Ardahan, semblent se préparer à une attaque vigoureuse sur Kars.

Londres, 23 mai—Une dépêche d'Erzeroum au *Standard* rapporte que le centre russe a chassé les Turcs de leur position à Karodchourau, un village qui se trouve dans le voisinage de Kars.

Le *Standard* dit que tout indique que les Russes se préparent à faire un mouvement sérieux dans la Bulgarie occidentale.

Le Danube a monté de neuf pouces depuis dimanche.

Les ministres turcs ont décidé de renoncer à leur traitement tant que durera la guerre.

Les Serbes font des préparatifs belliqueux et concentrent leurs troupes à Saitschar, dans la vallée du Timok.

Le conseil des ministres à Belgrade a résolu que le prince Milan devait informer le Czar qu'après la déclaration d'indépendance de la Roumanie, la Servie ne pouvait pas rester neutre.

La déclaration de la Roumanie a causé la plus grande excitation à Vienne. Tous les journaux de la Hongrie disent que le moment de l'action est arrivé pour le gouvernement Austro-Hongrois. Une lettre de Kossuth a été publiée, disant qu'il est temps que la Hongrie s'allie à la Turquie pour combattre l'ennemi commun, la Russie.

Un décret du gouvernement russe ordonne la formation de deux autres divisions de cosaques sur le Don pour renforcer l'armée active.

Les Abasiens sont en pleine insurrection. Les Turcs les ont armés. Le sultan a ordonné que l'on prit sur sa bourse particulière un montant suffisant pour vingt mille revolvers qui seront distribués dans le Caucase.

Le conseil des ministres de la Turquie a décidé d'envoyer tous les renforts qui arrivent à Batoum et à Erzeroum.

La chûte d'Ardahan assure la position des Russes devant Kars et leur permet de faire de nouvelles opérations sur Erzeroum.

Les Russes ont remplacé les troupes roumaines à Oltenitza. Les Roumains se dirigent vers la petite Valachie. Ils s'y concentreront et resteront sur la défensive.

Un combat à Adler.

St-Pétersbourg, 23 — Une dépêche de Sotschi, en date de mardi, dit que les Turcs ont attaqué la position des Russes à Adler et qu'il y a eu un combat acharné.

Un navire de guerre turc bombarde Adler depuis 10 heures ce matin.

Les préparatifs formidables de l'Angleterre.

Londres, 23—Il y a cinq grands navires de l'Inde à Portsmouth, prêts à prendre la mer et à transporter des troupes au premier signal.

On a embarqué mille barils de poudre aujourd'hui pour Malte.

La guerre Sainte.

Londres, 23 mai.—Une dépêche de Vienne au Times dit que la proclamation de la guerre sainte par le Cheik ul Islam et, simultanément, le départ du sultan pour le Danube, prouvent que la Porte considère que l'existence même de l'empire ottoman est impliquée dans la lutte.

Mise en accusation d'un ex-grand Visir.

Constantinople, 23—La Chambre des Députés a adopté une résolution aujourd'hui, ordonnant la mise en accusation de Mahmoudnedmen Pacha, ex-grand visir sous le règne du sultan Abdul Aziz, que l'on soupçonne d'entretenir des relations d'amitié avec les Russes et d'être un instrument entre les mains du général Ignatieff.

L'indépendance de la Roumanie.

Londres, 23—Une dépêche de Bucharest au *Times* dit qu'il est probable que la Russie sera la première puissance à reconnaître l'indépendance de la Roumanie. L'Allemagne, la France et l'Italie suivront son exemple. On pense que l'Angleterre et l'Autriche tarderont à se prononcer.

Le commandant turc à Ardahan mis en accusation.

Constantinople, 23 — Le commandant turc à Ardahan sera mis en accusation devant une cour martiale. Un bulletin officiel turc admet qu'il y a eu trois cents hommes tués et blessés à la prise d'Ardahan. Les chevaux de tous les fonctionnaires civils ont été mis à réquisition pour l'armée.

Cosaques en avant.

Une dépêche d'Erzeroum à l'agence de Reuter dit que l'aile gauche de l'armée russe s'est avancée d'Igdir jusqu'à deux heures de marche de Kara-Kilisa, tandis que les Musulmans occupent Poptak-Kaleh.

Deux régiments de Cosaques se sont avancés jusqu'à Peneck, à sept heures de marche du camp de Moukhtar-Pacha pour chercher du fourrage pour l'aile droite de l'armée russe.

L'insurrection des Miridites.

Raguse, 23 mai—Plusieurs chefs des insurgés miridites qui étaient en route pour se concerter avec le prince de Monténégro, ont été arrêtés par les Turcs près de Glinbigue. La plus grande excitation règne parmi les Miridites.

Moukhtar-Pacha sérieusement menacé.

Londres, 23 mai—Toutes les forces russes combinées marchent sur Moukhtar-Pacha, dont l'armée s'appuie sur Olti et sur Bardes. Moukhtar-Pacha espère sortir victorieux de la lutte.

Les préparatifs belliqueux de la Servie.

Une dépêche de Belgrade au Standard dit que le gouvernement a ordonné la formation de douze nouveaux bataillons. Toutes les réserves ont été appelées sous les armes, et toutes les troupes devront être prêtes à prendre la campagne avant le 27 mai.

Le prince Milan ne se rendra pas à Bucharest pour le moment.

Le *Standard* ajoute, que d'après d'autres dépêches, on croit que les Russes se sont arrangés pour passer sur le territoire de la Servie.

La police à Belgrade a arraché des placards sur les murs, qui menaçaient le prince Milan d'expulsion à moins que la guerre ne soit reprise.

L'opinion générale à Vienne est que le prince Milan déclarera la guerre aussitôt que les Russes auront traversé le Danube.

L'attitude du Montenegro.

Une dépêche de Vienne au News dit que l'on annonce à Cettinge que les Monténégrins attendent pour reprendre les hostilités que les Russes aient traversé le Danube.

Agitation croissante en Hongrie.

Une dépêche au *Daily Telegraph* annonce que l'attention du gouvernement autrichien est portée exclusivement sur l'agitation croissante en Hongrie. Toutes les classes demandent la guerre à grands cris.

Navire autrichien incendié.

Une dépêche de Bucharest au *Daily News* rapporte qu'à six heures, mardi matin, les Turcs, à Rabova, ont ouvert le feu sur un navire autrichien, qu'ils ont incendié.

La forteresse de Batoum menacée.

On rapporte que les Russes ont entouré Batoum par terre et que cette ville est encore une fois sérieusement menacée.

Tunis en danger.

Berlin, 23 mai—La *Gazette* du nord de l'Allemagne déclare que la Russie a signifié au Bey de Tunis que s'il fournissait de l'argent ou des hommes au sultan il pouvait s'attendre à ce que sa capitale fût bombardée. Le gouvernement de Tunis est également inquiet par rapport à la concentration des troupes françaises à la frontière.

WASHINGTON.

La politique du Président.

Washington, 23—Le gouverneur Tom Young a donné au Président l'assurance que si sa politique de conciliation à l'égard du Sud avait un résultat, il n'y aurait pas dans tout l'Ohio mille républicains du parti de l'opposition.

Encore Jim Blaine.

Le sénateur Blaine est retourné à la Maison Blanche, aujourd'hui. Il semble qu'il veut persuader au Président de nommer John L. Thomas, collecteur de Douane, à Baltimore.

Augmentation d'emplois.

Les maîtres de Postes dans l'Ouest et au Sud se plaignent d'une augmentation [illegible]

Nouvelles ordonnances par le [illegible]

[illegible]

On a découvert que la lettre de [illegible]

FRANCE.

Don Carlos reçoit l'ordre de quitter le territoire français.

Londres, 23—Une dépêche de Paris à la Pall Mall Gazette dit que le Président MacMahon a donné avis à Don Carlos d'avoir à sortir du territoire Français en conséquence.

Une appréciation de la situation.

Une dépêche de Paris au Times porte ce qui suit: la France [illegible] le Président MacMahon [illegible] Dans l'un ou l'autre cas le Président MacMahon sera tenu de donner sa démission.

Un discours significatif de Bismarck.

Berlin, 23 mai—La *Gazette* du Nord de l'Allemagne reproduit plusieurs extraits des discours du prince Bismarck ainsi que certains passages des télégrammes envoyés par lui. Il paraît que Bismarck est d'avis que le simple fait de l'existence d'un ministère clérical et monarchique en France est nuisible aux intérêts de l'Allemagne et est de nature à détruire les relations de paix entre la France, l'Allemagne et l'Italie.

Est-ce décidément une querelle d'Allemand?

La "Gazette" du Nord de l'Allemagne déclare que si le gouvernement tarde à adopter des mesures pour contre-balancer l'effet produit par la concentration des troupes à l'est de la France, ce n'est pas qu'il doute que ces mesures sont nécessaires, mais parce qu'il est gêné par une question de détails.

Le départ de don Carlos.

Paris, 23 mai—Don Carlos est parti pour l'Autriche.

Mesures de répression contre certains journaux radicaux.

Des poursuites judiciaires ont été commencées contre certains journaux provinciaux et la *Marseillaise* de Paris pour avoir insulté le président MacMahon.

L'exposition de 1878.

La Patrie dit qu'il est question sérieusement de renvoyer l'exposition de 1878, à cause des complications en Europe et des relations douteuses qui existent entre les différentes Puissances. La question sera décidée très prochainement.

Sénateurs légitimistes mécontents.

Paris, 23 mai—On dit que quarante sénateurs légitimistes, mécontents des intentions du gouvernement à l'égard de la question cléricale, ont résolu de se joindre aux sénateurs de la gauche pour empêcher une dissolution de la Chambre des Députés. Le maréchal MacMahon a le pouvoir de prorogation, mais non pas de dissolution, sans le consentement du Sénat.

Gambetta visitera les grandes villes provinciales afin d'activer la résistance des républicains.

Les relations de la France avec l'Italie.

Rome, 23—Dans la chambre des députés aujourd'hui, le ministre Milegari, en réponse à une interpellation, faite dans le but de savoir quelles étaient les relations actuelles entre la France et l'Italie, a donné les explications les plus rassurantes, et a déclaré que ces relations sont toujours essentiellement amicales et n'ont été affectées en aucune façon par les événements récents en France.

La Bourse de Paris.

Londres, 23 mai—Une dépêche de Paris au Times dit que la Bourse a été ferme à l'ouverture, mardi, mais que la tendance à la hausse a été [illegible] arrêtée par la nouvelle que le prince Bismarck avait été rappelé à Berlin. Cette nouvelle, vu l'état de sensibilité dans lequel se trouve le marché, a produit un effet marqué.

Indications météorologiques.

Washington, 23 mai—Pour les Etats à l'ouest du Golfe, temps clair ou partiellement couvert, vent passant du sud-est au nord-est.

Bulletin maritime

Passe Sud-Ouest, 23, 6 P. M.—Pas d'arrivage ou de départ.

Port Eads, 23, 6 P. M.—Arrivée la goëlette May Evelyn, McLean patron, six jours de Ruatan, à J. P. Mehoon.—Parti le steamer Algiers.

Marchés étrangers.

Londres, 23, après midi—Consols 93 3/16.

Liverpool, 23, à midi—Coton plus ferme, mais non en hausse. Middling uplands 5 13/16d., middling Orléans 6d., ventes 15,000 balles; spéculation et exportation 3000; recettes 56,000; américain [illegible].

3 P. M.—Uplands, low middling clause, livraison mai et juin, 5 13/16d.

Paris, 23 mai, 1:30 P. M.—Rentes 105f. 90c.

Paris, 23, 4 P M—Rentes 105 f [illegible]

Liverpool, 23, 4 P M—Uplands, Low middling clause, à livrer juin et juillet 5 13/16d., expédié en mai et juin par voiles, 5 15/16 et à livrer 5 7/8.

2:30 P. M.—Ventes de coton américain, 10,600 balles.

Liverpool, 23 mai, 5 P M—Futurs calmes, Uplands, low middling clause, à livrer, août et septembre 5 31/32. Nouvelle récolte, expédié novembre et décembre par voilier, 6 3/32.

Havane, 23 mai—Or espagnol 227 1/2 à 227 3/4; change ferme, cours ferme.

Marché monétaire

New York, 23 mai.—L'or a ouvert à 106 7/8.

New-York, 23 mai, après midi—Argent plus facile à la clôture, offert à 3; sterling fort et ferme à 8; or calme à 106 7/8; Bons du gouvernement calmes et fermes, nouveaux 5s 111 3/4; Bons des Etats inactifs; Stocks faibles. Reliquat à la sous-Trésorerie en or $75,432,295, en billets $46,294,281. La sous-Trésorerie a payé $44,000 sur l'intérêt et $97,000 sur l'intérêt [illegible] les Bons. Recettes de la Douane aujourd'hui [illegible].

Marchés américains.

New York, 23, après-midi—Coton calme et ferme. Uplands 10 7/8, Orleans 11. Ventes 291. Recettes nettes consolidées 7,349. Exportations pour la Grande Bretagne 24,189, France 3173, Continent [illegible].

New York, 23, après-midi—Coton, [illegible] A livrer, [illegible] à la clôture, vendu 25,000 balles, mai 10.80, juin 10.80 à 10.90, juillet 10.99, août 11.08 à 11.09 11.11 à 11.04, oct 10.91 à 10.95, nov 10.81 à 10.86, déc 10.83 à 10.95, jan 10.98 à 11.11, fév 11.14 à 11.15, mars 11.29 à 11.32.

BULLETIN FLUVIAL.

Shreveport. 23—La rivière a baissé de 4 pouces.

Vicksburg, 23—Le fleuve a baissé d'un pouce. Montant, le Grand Republic. Aucun bateau descendant.

Memphis, 23—Rivière stationnaire à 37 pieds.

Cincinnati, 23—Rivière 11 pieds 7 pouces—et baisse. Parti, le Golden City, Nlle-Orléans.

St-Louis, 23—Arrivé, le Colorado, de Vicksburg. Le fleuve a baissé de 3 pouces.

Evansville, 23—La rivière baisse.

Cairo, 23.—Arrivé, le Rob. Mitchell, de Cincinnati; le Capitol City, de St Louis. Parti, le Rob. Mitchell, N. O.; Capitol City, pour Vicksburg. Le fleuve a 31 pieds 6 pouces, et baisse.

Louisville, 23. — Parti, le Thompson Dean, N. O. La rivière baisse—6 pieds dans le canal.

TEMPERATURE.—23 Mai 1877.

Thermomètre de C. DUHAMEL, opticien.

	Fahrenheit.	Centigrade.
6 du matin	[illegible]	[illegible]
Midi	[illegible]	[illegible]
3 P. M.	[illegible]	[illegible]
6 P. M.	[illegible]	[illegible]

BULLETIN FINANCIER.

Mercredi soir, 23 mai 1877.

Comptoir d'Echange (Clearing House) de la Nouvelle-Orléans.

	Echanges.	Balances
18 Mai	1,493,297 39	[illegible]
21 Mai	1,589,666 15	[illegible]
22 Mai	1,338,476 12	[illegible]
23 Mai	1,445,274 11	[illegible]
Jusqu'ici cette semaine	26,129,390 65	[illegible]
Même temps la semaine dernière	7,070,380 99	[illegible]
Total la semaine dernière	9,026,761 47	[illegible]
Total la semaine précédente	8,683,717 66	[illegible]

Nous continuons de coter: [illegible]

Ventes du New Orleans Stock [illegible]

23 mai 1877.

Avant le 1er Appel.

25 actions Factors' and Traders' Ins. Co. [illegible]

1er Appel—11 a. m.

25 actions N. O. Gas Light Co. [illegible]

10 de Mutual National Bank [illegible]

[illegible] State Consols [illegible]

Premium Bonds [illegible]

Per Diem Warrants [illegible]

Second Appel, à 3 p. m.

120,000 State Consols, à [illegible]

Après le second appel.

[illegible] State Consols, à [illegible]

Les actions ont été en demande [illegible]

BULLETIN COMMERCIAL.

Mercredi soir, 23 Mai 1877.

COTON—Les ventes d'aujourd'hui ont compris 120 balles additionnelles d'hier, embrassant 3000 balles à des prix encore plus forts, nécessitant une nouvelle hausse d'un huitième de cent sur la qualité middling fair et d'une hausse partielle d'un huitième de cent sur les autres grades.

BASE DE CLASSIFICATION AMÉRICAINE.

Cotes générales		Cotes de l'Exch.
Inferior	7— à 7½	—
Low ordinary	8— à 8½	8½
Ordinary	8½ à 8¾	8¾
Strict ordinary	9¼ à 9—	—
Good ordinary	9½ à 9¾	9¾
Strict good ord.	9¾ à 9⅞	—
Low middling	10— à 10¼	10¼
Strict low mid.	10⅜ à 10½	—
Middling	10½ à 10⅝	10⅝
Strict middling	10¾ à 11—	—
Good middling	11⅛ à 11¼	11¼
Middling fair	11¾ à 12—	11¾
Fair	12⅛ à 12¼	—

L'Exchange porte à 23,394 le montant des balles embarquées, dont 12,160 pour Liverpool, 17,861 pour le Havre, [illegible] pour la Méditerranée, [illegible] pour la mer du Nord, et [illegible] pour les ports de la côte, [illegible] balles, dont une partie seulement est en vente.

—ETAT DU MARCHÉ AU COTON.—

Stock en mains, le 1er septembre 1876 [illegible]

Arrivé depuis le dern. état [illegible]

Total [illegible]

Exporté aujourd'hui [illegible]

Stock sur place et à bord [illegible]

TABAC—La seule transaction annoncée aujourd'hui a été celle de 60 boucauts. [illegible]

Nous continuons à coter:

Unsound and frosted	2	@ 3½
Inferior lugs	[illegible]	[illegible]
Low lugs	[illegible]	[illegible]
Medium	[illegible]	[illegible]
Good to fine lugs	[illegible]	[illegible]
Low Leaf	[illegible]	[illegible]
Medium	[illegible]	[illegible]
Good	[illegible]	[illegible]
Fine	[illegible]	[illegible]
Selections	[illegible]	[illegible]

Reçu depuis hier soir 29 boucauts; [illegible]

SUCRE—Reçu ce matin [illegible] boucauts. [illegible]

MELASSE—Reçu ce matin 47 barils. [illegible]

FARINE—[illegible]

VIANDES SALÉES SÈCHES—[illegible]

JAMBON—[illegible]

GRAISSE—En tierçons, [illegible]

BACON—[illegible]

PORC—[illegible]

WHISKEY—[illegible]

MAIS—[illegible]

AVOINE—[illegible]

SON—[illegible]

FOIN—[illegible]

VOLAILLES, &c.—[illegible]

OEUFS—[illegible]

LAINE—[illegible]

BEURRE—[illegible]

POMMES DE TERRE, &c.—[illegible]

CAFÉ—[illegible]

RIZ—Louisiane [illegible]

PEAUX—[illegible]

Marché aux Bestiaux.

Opérations depuis samedi.

	Arrivé.	Vendu.	Reste.
Boeufs du Texas	[illegible]	[illegible]	[illegible]
Veaux	[illegible]	[illegible]	[illegible]
Cochons	[illegible]	[illegible]	[illegible]
Moutons	[illegible]	11	[illegible]
Vaches à lait	4	2	[illegible]

PRIX DES BESTIAUX. [illegible]

BULLETIN MARITIME.

MERCREDI, 23 MAI 1877.

[illegible]

MOUVEMENT DE L'INTÉRIEUR. [illegible]

Par les chemins de fer. [illegible]

MEMORANDA. [illegible]

LIGNES DE NAVIRES [illegible] NEW YORK. LIVERPOOL. BORDEAUX. MARSEILLE. HAVRE. BREME. [illegible]

Signal d'incendies, par Télégraphe.

Les cloches d'alarme [illegible] l'incendie désignent le quartier ainsi qu'il suit:

Par exemple, lorsque l'alarme est donnée par la boîte No. 125, les cloches frappent 1 coup, puis, 2 secondes après elles frappent 2 coups, et 5 secondes après, 5 coups indiquant ainsi 125. L'alarme se sera répété de 10 ou 12 secondes. [illegible]

Si l'incendie s'étend, les cloches frappent 15 coups; s'il devient général, 20 coups. Alors, toutes les pompes de la ville devront se porter au quartier où se trouve la boite qui a signalé l'incendie.

Les boîtes désignées par une étoile sont automatiques.

[illegible]

Société Française de Bienfaisance et d'Assistance Mutuelle de la Nouvelle-Orléans.

RAPPORT ANNUEL. 1876.

[illegible]

ETAT DE SITUATION DE LA Banque des Citoyens de la Louisiane.

[illegible]

RAPPORT DE LA CONDITION — DE — La Banque Nationale d'Etat.

[illegible]

Association d'Assurances DE LA NOUVELLE-ORLEANS.

SEPTIEME ETAT ANNUEL.

[illegible]

Société d'Assistance Mutuelle de St. Maurice.

RAPPORT ANNUEL POUR L'AN 1876.

[illegible]

DEPART DES TRAINS [illegible]

ANNONCES PARISIENNES.

M. H. GAILLARDET, 8, passage Saulnier, à Paris, est *seul fermier* de nos annonces parisiennes.

C'est à M. H. GAILLARDET, par conséquent que doivent s'adresser messieurs les annonceurs, notamment pour les spécialités de *Pharmacie, Droguerie, Parfumerie*, etc.

Aucune annonce émanant directement ou indirectement dans ces diverses catégories ne pourrait être acceptée par nous en dehors de M. H. GAILLARDET.

PURGATIF JULIEN

Bonbon végétal, Laxatif et Rafraichissant

Contre la CONSTIPATION

Le Purgatif Julien, exclusivement végétal, se présente sous la forme d'un *bonbon du goût le plus agréable*. Son emploi, toujours inoffensif, est recommandé aux personnes atteintes de *Dysenterie, Dyspepsie, Gastralgie, Gastrite, Maladies du foie, Jaunisse* et de *Maladies de la peau*. Ses propriétés rafraichissantes combattent les dispositions aux *migraines* et à *l'apoplexie*.—Administré aux enfants, le Purgatif Julien prévient les *convulsions* et agit comme dépuratif dans le traitement de la *gourme* et des *croûtes de lait*.

Le Purgatif Julien se prend le soir en se couchant une heure ou deux après le repas, à la dose de une tablette pour les adultes et une demi-tablette pour les enfants.

Nlle-ORLEANS: Pharmacies St-CYR PORCAIRE, [illegible] et WHEELOCK FINLAY & Co.

PASTILLES PECTORALES

AU SUC DE LAITUE ET LAURIER CERISE

de GRIMAULT & Cie, Pharmaciens à Paris.

Sous la forme d'un bonbon délicieux, pris avec plaisir par les enfants comme par les grandes personnes, ces pastilles contiennent les deux principes les plus calmants et les plus inoffensifs de la matière médicale. Elles sont employées avec succès contre la *toux*, les *rhumes*, les *maladies de poitrine*, les *catarrhes*, la *grippe*, *l'enrouement*, les *maux de gorge*, les *bronchites*.

Nlle-ORLEANS: Pharmacies St-CYR PORCAIRE, [illegible] et WHEELOCK FINLAY & Co.

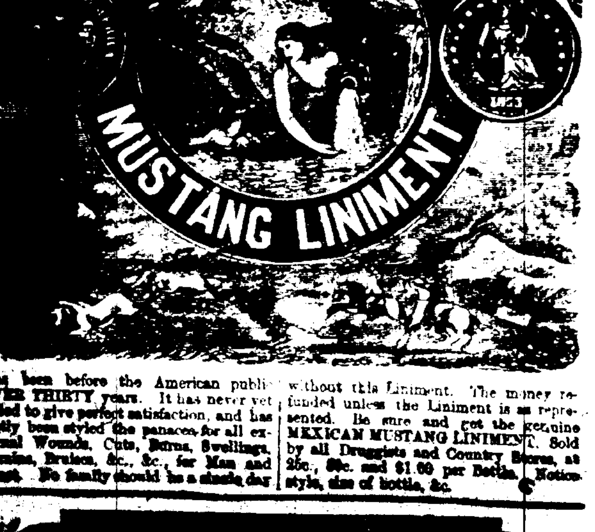

Has been before the American public OVER THIRTY years. It has never yet failed to give perfect satisfaction, and has justly been styled the panacea for all external Wounds, Cuts, Burns, Swellings, Sprains, Bruises, &c., &c., for Man and Beast. No family should be a single day without this Liniment. The money refunded unless the Liniment is as represented. Be sure and get the genuine MEXICAN MUSTANG LINIMENT. Sold by all Druggists and Country Stores, at 25c., 50c. and $1.00 per Bottle. Notice style, size of bottle, &c.

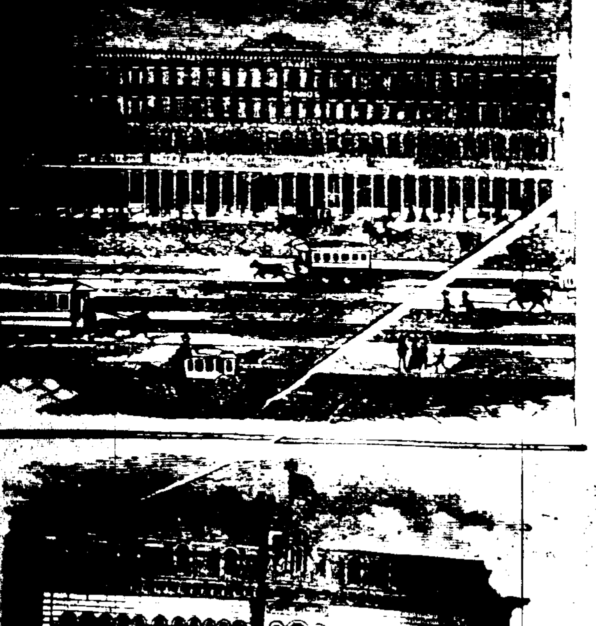

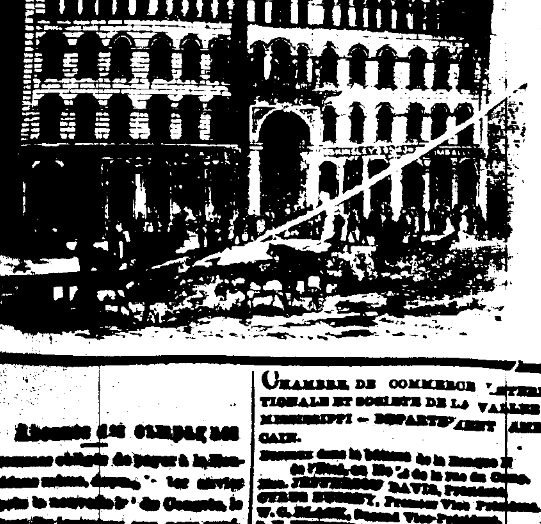

CHAMBRE DE COMMERCE INTERNATIONALE ET SOCIETE DE LA VALLEE DU MISSISSIPPI — DEPARTEMENT AMERICAIN.

[illegible]

Aux Abonnés de campagne

[illegible]

Avis to Tax Payers.

[illegible]