

Фонд № 28  
Лист № 2  
Коллекция № 287

Киевская губернская переписная комиссия  
по первой всеобщей переписи населения 1897.

Бердичевская уездная переписная комиссия

лицевая переписная комиссия 1897.

Бердичевская уездная малоименническая комиссия  
с Романовым

Перемышляк ул 10

Семинский ул 12

Фонд № 28  
Лист № 2  
Коллекция № 287

12857

№№ домовъ	Название села, деревни и т. п.	Всего жителей		Состояли въ состояніи въ 1880 году		Въ числѣ ихъ въ состояніи были въ 1880 году		Прочее	
		м.	ж.	м.	ж.	м.	ж.	м.	ж.
<b>Первая</b>									
<b>Всесоборная Перемышльская</b>									
на землевладѣніи Высочайшимъ Императорскимъ Манифестомъ 17 Октября 1878 года									
<b>Второе</b>									
для Перемышльскаго уезда									
Составъ 1. Перемышльскаго участка 10									
Составъ 2. Соседней участку 12									
Составъ 3. на 12 сосѣдней участку 10. Территориальное перемѣнное имущество									
Составъ 4. недвижимого имущества 10. Территориальное имущество									
1. Названіе села, деревни и т. п.									
2. 3. 4. 5. 6.									
7. 8. 9. 10. 11. 12.									
Итого		326	358	320	334	34	22	200	224
1. Составъ 1. Коммунальный		127	159	125	133	24	15	120	139



№ участка	Название села, деревни и т. п.	Всех владельцев имения		Постановивших жить здесь или переехавших		Во время составления списков имения были еще враспашку, осолодели		Приписанные к двору крестьянского населения	
		м.	ж.	м.	ж.	м.	ж.	м.	ж.

Б<sup>е</sup>з<sup>п</sup>л<sup>а</sup>т<sup>н</sup>о.



№ Листа *3*

*А. 17*  
*В. 5*

# ПЕРВАЯ ВСЕОБЩАЯ ПЕРЕПИСЬ <sup>3</sup>

населения Российской Империи,

на основании ВЫСОЧАЙШЕ УТВЕРЖДЕННОГО ПОЛОЖЕНИЯ 5 июня 1895 года.

Губерния или область:  
*Тульская*

## ПЕРЕПИСНОЙ ЛИСТЪ ФОРМА А.

Уезд или округ:  
*Воротынский*

Переписной уезд № *10* Сельский уезд № *12*  
Стан № *1* или выделенный участок №  
(Нижеследующие выделены в аренду №)

Сельское общество или соответствующее ему дворянство  
*Воротынское*

Возраст, пола, стана или соответствующего  
им дворян *Мам. Николаевич*

Села, деревни или другие населенные пункты сельского общества  
(прислать сведения о каждом населенном пункте и его составе)  
*Воротыно*

Имя, отчество и фамилия владельца двора  
*Мам. Николаевич Шенкин*

Или на квартиру из числа двора

Уездный или частный двор № *11*

или на квартиру из числа двора

Ссылка на дворы жителей сироты *2*

Всех людей в доме или квартире	Число мужчин	Всех людей в доме или квартире	Число мужчин
<i>2</i>	<i>2</i>	<i>1</i>	<i>1</i>
<i>2</i>	<i>2</i>	<i>1</i>	<i>1</i>
<i>2</i>	<i>2</i>	<i>1</i>	<i>1</i>
<i>2</i>	<i>2</i>	<i>1</i>	<i>1</i>
<i>2</i>	<i>2</i>	<i>1</i>	<i>1</i>
<i>2</i>	<i>2</i>	<i>1</i>	<i>1</i>

Примечание. Для сведений отчета по  
двору двору и населения таковы из двора,  
или квартир живущих в этом дворе или  
квартиры в этом дворе. Если же во дворе  
или квартире жилища, то во дворах  
или квартирах жилища, и жилища о  
которых сведений во дворе крестьянского  
населения в переписных листах, во дворах  
или квартирах жилища, или жилища  
или жилища жилища жилища жилища жилища

Подсчитать население в день, к которому приурочена перепись.

Всех владельцев имения		Постановивших жить здесь или переехавших		Во время составления списков имения были еще враспашку, осолодели		Приписанные к двору крестьянского населения	
м.	ж.	м.	ж.	м.	ж.	м.	ж.
<i>24</i>	<i>1</i>	<i>24</i>	<i>1</i>			<i>2</i>	<i>1</i>

Подпись владельца, объявляющего сведения *Шенкин*

1	2	3	4	5	6	7	8
ОТЧЕТЫ (присоединяя) ИЛИ И ОТЧЕСТВО ИЛИ ИМЕНА, если кто исполнил. ОТЧЕСТВО И ИЛИ, кто исполнил. ОТЧЕСТВО ИЛИ ИЛИ ИЛИ, кто исполнил. ОТЧЕСТВО ИЛИ ИЛИ ИЛИ, кто исполнил. ОТЧЕСТВО ИЛИ ИЛИ ИЛИ, кто исполнил.	Имя, фамилия, отчество, год рождения и год смерти (если известен).	Семейное положение (замужем, холост, вдов, в браке).	Состояние (здоров, болен, инвалид).	Состояние (гражданин, иностранец, подданный).	Религия (православный, католик, иудей, мусульман, буддист, и др.).	Профессия или занятие (для мужчин, отслуживших военную службу).	Профессия или занятие (для женщин, отслуживших военную службу).
1							
2							
3							
4							
5							
6							
7							
8							
9							
10							

Безплатно.



№ Листа 4

# ПЕРВАЯ ВСЕОБЩАЯ ПЕРЕПИСЬ

населения Российской Империи,

на основании ВЫСОЧАЙШЕ УТВЕРЖДЕННОГО ПОЛОЖЕНИЯ 5 июня 1895 года.

Губерния или область:  
*Нижегородская*

## ПЕРЕПИСНОЙ ЛИСТЪ ФОРМА А.

Уезд или округ:  
*Богородский*

Переписный уезд. № 10. Счетный уезд. № 12.  
Станица № 1 или казенный участок № (Полученный выделением изъятия и участка №)

Самое общество для соответствующей ему дачи:  
*Коммунарское*

Имя, фамилия, отчество или соответствующее имя дачи:  
*Михаил Петрович*

Село, деревня или другое поселение на территории данного общества (привести подробно название рода поселения и его название):  
*Коммунар*

Имя, отчество и фамилия хозяина двора:  
*Николай Иванович Сидоров*

Хозяин живет в собственном-ли дворе? *да* или на квартире в чужом дворе?

Сколько во дворе жилых строений? *два*

Возраст в годах	Число стрел	Возраст в годах	Число стрел
1	1	1	1
2	1	2	1
3	1	3	1
4	1	4	1
5	1	5	1
6	1	6	1
7	1	7	1
8	1	8	1
9	1	9	1
10	1	10	1

Примечание. Это поле относится к тому двору, в котором только из семьи, если только живут в этом дворе, а не в чужом дворе. Если же во дворе живут и другие семьи, то из каждой семьи только записать имя отца или матери, если известны, и фамилию и имя, если известны. Стрелы во двор приписываются по количеству стрел, а не по количеству людей, живущих в этом дворе. Если в этом дворе живут несколько семей, то записать фамилию, имя и отчество каждой семьи.

Подсчитать население в день, в котором приурочена перепись.

Возраст населения		Процентно-женского пола населения		Из числа взрослого населения было лиц неграмотных		Принадлежало к числу крестьянско-земельного населения	
М	Ж	М	Ж	М	Ж	М	Ж
3	1	3	1			3	1

Итого стрел, собранных в даче: *Земляки*





1	2	3	4	5	6	7	8	9	10	11	12	13		14	
												а	б	а	б
1	Корнищук Антон Александрович	11	Золотой	54	м/с	Кремль	в Ленинском районе ул. Баранкина д. 10	Камчатка район Тельмановский Баранкин проезд	Золотой	←	Третья М. П.	м/с	—	Кремль	Земельный
2	Корнищук Мария Александровна	*	Золотой	50	Золотой	Кремль	в Ленинском районе ул. Баранкина д. 10	Камчатка район Тельмановский Баранкин проезд	Золотой	—	Третья М. П.	м/с	—	Земельный район	
3	Корнищук Анна Александровна	м/с	Золотой	7	7	Кремль	Золотой	Золотой район	Золотой	—	Третья М. П.	—	—	Земельный	
4															
5															
6															
7															
8															
9															
10															

Подпись лица заполняющего лист Лазаренкин





Безплатно.



№ Лиета 9

9

# ПЕРВАЯ ВСЕОБЩАЯ ПЕРЕПИСЬ

населения Российской Империи,

на основании ВЫСОЧАЙШЕ УТВЕРЖДЕННОГО ПОЛОЖЕНИЯ 5 Июня 1895 года.

Губерня или область:

*Нижегородская*

**ПЕРЕПИСНОЙ ЛИСТЪ**  
**ФОРМА А.**

Уезд или округ:

*Темниковский*

Переписной уезд: № *Воротынский* уезд: № *19*

Сельское общество или сопоставляющее ему дворянское общество: *Воротынский*

Село № *1* или владельческий усадьба № *1*  
(Содержать подлинное название и прозвание №)

Село, деревня или другое поселение на земельном обществе (примечать подлинное название села, деревни и его название)

Владельцы, главы, старшины или сопоставляющие им дворянские фамилии: *Маша Терпица*

Село, деревня или другое поселение на земельном обществе (примечать подлинное название села, деревни и его название)

Имя, отчество и фамилия владельца двора: *Маша и Василий Терпицки*

Хотите ли вы в собственности-ли двор? *да* или на квартирь въ чужом дворе?

Сколько въ дворе жилищъ строений? *2*

Въ чемъ состоитъ дворъ	Число комнатъ	Въ чемъ состоитъ дворъ	Число комнатъ
<i>1) д. Терпица</i>	<i>2</i>		
<i>2) д. Терпица</i>	<i>2</i>		

Примечание. Въ столбцах означены въ дворе дворы и подделанные въ сироты, или дворы, имевшие въ своемъ дворе жилища, въ томъ числѣ дворянъ. Если же въ дворе жилища принадлежатъ разнымъ лицамъ, то въ столбцах означены лица владельцев, а столбцах и томъ жилищъ означены въ дворѣ строения на отдельныхъ земельных участкахъ, въ которыхъ принадлежатъ участки на отдельныхъ земельных участкахъ, въ которыхъ принадлежатъ участки на отдельныхъ земельных участкахъ, въ которыхъ принадлежатъ участки на отдельныхъ земельных участкахъ.

Подсчитать население въ день, къ которому приурочена перепись.

Въсѣ населеннаго жилища.		Постоянно живущаго дѣтскаго населения.		Въ числѣ жилищнаго населения. Означить лица истратныя, вдовы и др.		Привременнаго и чужаго временнонаго населения.	
м	ж	м	ж	м	ж	м	ж
<i>72</i>	<i>27</i>	<i>72</i>	<i>27</i>			<i>72</i>	<i>27</i>

Подпись священника, соборнаго старосты: *Якимовъ*

1	2	3	4	5	6	7	8
ФАМИЛИЯ, (отчество), ИМЯ и ОТЧЕСТВО или ИМЕНА, или имя отчество.	Возраст.	Какъ законный представитель семьи состоишь и какой родъ брака.	Занятъ ли ты ремесломъ, промысломъ или торговлею.	Занятъ ли ты сельскимъ хозяйствомъ.	Служишь ли ты в войскахъ или флоте.	Родился ли ты в этомъ населенномъ пунктѣ.	Проживаешь ли ты в этомъ населенномъ пунктѣ.
1							
2							
3							
4							
5							
6							
7							
8							
9							
10							

Безплатно.



№ Листа 10

# ПЕРВАЯ ВСЕОБЩАЯ ПЕРЕПИСЬ

населения Россійской Имперіи,

на основаніи ВЫСОЧАЙШЕ УТВЕРЖДЕННАГО ПОЛОЖЕНІЯ 5 Іюня 1895 года.

Губернія или область: Кіевская ПЕРЕПИСНОЙ ЛИСТЪ ФОРМА А. Уездъ или округъ: Бердичевскій

Переписной уездъ № 110. Счетный уездъ № 12.  
 Сельское общество или состоящее изъ дворовъ: Камторшинское  
 Село, деревня или другое поселеніе въ составъ сельскаго общества (привести подробно каковыя рода поселенія и его название): Камторъ

Имя, отчество и фамилія владельца двора: Толуповъ Николай Верфольмовичъ  
 Хозяинъ живетъ въ собственномъ-ли дворѣ: да или въ квартирѣ въ чужомъ дворѣ: нѣтъ  
 Сколько во дворѣ жилищъ: строений двѣ

Видъ жилища	Число комнатъ	Видъ жилища	Число комнатъ
<u>1</u> <del>Дерево</del>	<u>1</u>	<u>2</u> <del>Дерево</del>	<u>1</u>
<u>2</u> <del>Дерево</del>	<u>1</u>	<u>3</u> <del>Дерево</del>	<u>1</u>
<u>3</u> <del>Дерево</del>	<u>1</u>	<u>4</u> <del>Дерево</del>	<u>1</u>
<u>4</u> <del>Дерево</del>	<u>1</u>	<u>5</u> <del>Дерево</del>	<u>1</u>
<u>5</u> <del>Дерево</del>	<u>1</u>	<u>6</u> <del>Дерево</del>	<u>1</u>

Примечаніе. Въ таблицѣ отнесены къ жилищамъ дворы и постройки только въ случаѣ, если хозяинъ живетъ въ одномъ дворѣ, а не въ квартирѣ въ чужомъ дворѣ. Если же во дворѣ живетъ несколько семействъ, то въ таблицѣ отнесены только жилища, въ которыхъ живетъ одна семья, а жилища въ чужихъ дворахъ, строеніяхъ во дворѣ представляются въ таблицѣ количествомъ жилищъ, въ которыхъ живутъ представители одной семьи, а не количествомъ жилищъ вообще, хотя въ таблицѣ

Подсчитать население въ день, къ которому приурочена перепись.

Всего наличнаго населенія.		Населеніе мужского пола.		Въ числѣ наличнаго населенія было лицъ иностраннаго происхожденія.		Причисленнаго въ число наличнаго населенія.	
М.	Ж.	М.	Ж.	М.	Ж.	М.	Ж.
<u>1</u>	<u>5</u>	<u>1</u>	<u>5</u>			<u>1</u>	<u>5</u>

Подпись священна, собиравшаго свѣдѣнія: А. М. Микинъ





# ПЕРВАЯ ВСЕОБЩАЯ ПЕРЕПИСЬ

населения Российской Империи,

на основании ВЫСОЧАЙШЕ УТВЕРЖДЕННОГО ПОЛОЖЕНИЯ 5 июня 1835 года.

Губерния или область:  
Киевская

## ПЕРЕПИСНОЙ ЛИСТЪ ФОРМА А.

Уезд или округ:  
Бердичевский

Переписный уезд. №10. Сельский уезд. №16

Сельское общество или соответствующее ему название

Стан №3 или избирательный участок №  
(Указываются принадлежность к населенному пункту)

Котловский

Владельцы, имена, фамилии или соответствующие  
им названия Мило-Корватинский

Село, деревня или другое поселение на землях сельского общества  
(указываются подробности своего рода поселений и их названия)

Котловщина

Имя, отчество и фамилия хозяина двора

Тордунко Василий Варфоломеевич

Хозяин живет ли собственником двора себя или на квартире в чужом дворе

Сколько во дворе жилых строений три

Вид или видовой сорт или материал	Число строек	Вид или видовой сорт или материал	Число строек
1 <u>Ломаный</u>	<u>один</u>	2	
3		4	
5		6	

Примечание. При описании строения по плану двора в назначенных местах на плане или чертеже указать на своем дворе жилища жителей или других строений, принадлежащих различным лицам, но не принадлежащих данному владельцу или владельцам, и указать на них принадлежность без именования, и указать в какой части строения по плану двора принадлежность по отдельным лицам, указав, на которых принадлежность по плану двора принадлежит по отдельности или по совместности, указав на этом плане жилища двора, принадлежащие другим лицам.

Подсчитать население по дому, в котором производится перепись.

Мужского пола		Женского пола		Всего		Примечание	
М	Ж	М	Ж	М	Ж	М	Ж
1	2	1	2			1	2

Подпись владельца, образующего сельское общество Давиденский

1	2	3	4	5	6	7	8	9	10	11	12	13		14	
												13		14	
												а	б	а	б
1	Тарасов Василий Васильевич	М	Харьков	45	М	Кремль	Заруб	Заруб на бумаге	Заруб	—	Третья М.П.	в акте указано Третья М.П.	Замечание Харьков	1. Замечание 2. Замечание	
2	Тарасов Евгений Иванович	М	Харьков	40	Ж	Кремль	Заруб	Заруб на бумаге	Заруб	—	Третья М.П.	Замечание Харьков	1. Замечание 2. Замечание		
3	Тарасов Михаил Васильевич	М	Харьков	10	Ж	Кремль	Заруб	Заруб на бумаге	Заруб	—	Третья М.П.	Замечание Харьков	1. Замечание 2. Замечание		
4														1. 2.	
5														1. 2.	
6														1. 2.	
7														1. 2.	
8														1. 2.	
9														1. 2.	
10														1. 2.	

*[Faint, illegible text and markings on the left page, possibly bleed-through from the reverse side.]*

9 [1] Описание содержимого пакета, в том числе, в том числе, в том числе	10 Виды и количество вещей, вещей, или предметов	11 Классификация вещей	12 Полное наименование вещей	13 Форматность		14 Виды, размеры, количество, единицы измерения	
				а	б	а	б
							1
							2
							1
							2
							1
							2
							1
							2
							1
							2
							1
							2
							1
							2
							1
							2
							1
							2

14

Безплатно.

№. Листа 15



# ПЕРВАЯ ВСЕОБЩАЯ ПЕРЕПИСЬ

населенія Россійской Имперіи,

на основаніи ВЫСОЧАЙШЕ УТВЕРЖДЕННАГО ПОЛОЖЕНІЯ 5 Іюня 1895 года.

Губернiя или область:

*Киѣвская*

ПЕРЕПИСНОЙ ЛИСТЪ

ФОРМА А.

Уѣздъ или округа:

*Бердичевскій*

Переписной уездъ № 16. Статный уездъ № 12

Сельское общество или соответствующее ему дѣленіе

Стая № 1 или коллекціонный уездъ №

*Комарофинскіе*

(Подчеркнуть подлежащее названію и прописать №)

Фабрика, завода, станция или соответствующее

Село, деревня или другое поселеніе на землях сельскаго общества (присылать подробныя описанія рода населенія и его названія)

или дѣленіе *Малого-Терлишинскіе*

*Комарофинскіе*

Имя, отчество и фамилія хозяина двора *Насимовича Степана Ивановича*

Хозяинъ знаетъ ли собственника-изъ двора *всегда-знаю* или въ квартирѣ въ чужаго двора?

Сколько во дворе жилища строеній? *одно*

На сколько комнатъ или помещений	Число комнатъ	На сколько комнатъ или помещений	Число комнатъ
1 <i>одна изба</i>	<i>одна</i>		
2			
3			
4			
5			

Примечаніе. Для сельскихъ обществъ по плану двора и расположенія комнатъ въ дворахъ, если хозяинъ знаетъ ихъ число, дворъ считывается весь чужаго двора. Если же по плану не знаетъ, то не сообщать. Если же по плану знаетъ, то сообщать, сообщая въ томъ же отношеніи, сколько комнатъ въ каждомъ изъ нихъ и какія это комнаты (стѣнная, перегородчатая, или открытая). Сообщать о числѣ и о названіи комнатъ, и о числѣ и о названіи помещений, въ томъ же отношеніи, сообщая о числѣ и о названіи помещений въ каждомъ изъ нихъ.

Подсчитать населеніе въ день, въ которомъ приурочена перепись.

Всего жилищнаго населенія.		Половина жилищнаго населенія		Во время переписнаго населенія было жилищъ и временнаго населенія.		Присланные въ домъ временнаго населенія.	
М.	Ж.	М.	Ж.	М.	Ж.	М.	Ж.
<i>—</i>	<i>2</i>	<i>—</i>	<i>2</i>			<i>—</i>	<i>2</i>

Подпись статскаго, собирающаго статскія *Давидович*



1	2	3	4	5	6	7	8	9	10	11	12	13		14	
												13a	13b	14a	14b
ФАМИЛИЯ (присоединяется), ИМЯ и ОТЧЕСТВО или ИМЯ, если не известно. Статья в т. 17, кт. 10, 11, 12, 13, 14, 15, 16, 17, 18, 19, 20, 21, 22, 23, 24, 25, 26, 27, 28, 29, 30, 31, 32, 33, 34, 35, 36, 37, 38, 39, 40, 41, 42, 43, 44, 45, 46, 47, 48, 49, 50, 51, 52, 53, 54, 55, 56, 57, 58, 59, 60, 61, 62, 63, 64, 65, 66, 67, 68, 69, 70, 71, 72, 73, 74, 75, 76, 77, 78, 79, 80, 81, 82, 83, 84, 85, 86, 87, 88, 89, 90, 91, 92, 93, 94, 95, 96, 97, 98, 99, 100.	Имя, фамилия, отчество	Возраст	Пол	Состояние, по отношению к семье	Родина (населенный пункт)	Служба (наименование)	Служба (наименование)	Служба (наименование)	Служба (наименование)	Служба (наименование)	Служба (наименование)	Гражданство		Другие сведения, относящиеся к личности или семье	
												а	б	а	б
1	Павловский Петр Иванович	м	40	Д	Крестовский	Учитель	Учитель	Учитель	—	Порт М. П.	—	—	—	Семейный архив	1. Деловая и документная. 2. Семейная и личная архивы.
2	Попович Иван Иванович	м	45	Д	Крестовский	Учитель	Учитель	Учитель	—	Порт М. П.	—	—	Семейный архив	1. Деловая и документная. 2. Семейная и личная архивы.	
3															
4															
5															
6															
7															
8															
9															
10															



# ПЕРВАЯ ВСЕОБЩАЯ ПЕРЕПИСЬ

населения Российской Империи,

на основании ВЫСОЧАЙШЕ УТВЕРЖДЕННОГО ПОЛОЖЕНИЯ 6 июня 1895 года.

Губерния или область:

*Вильна*

## ПЕРЕПИСНОЙ ЛИСТЪ ФОРМА А.

Уезд или округ:

*Видзевский*

Первичный уезд. № *13* Вторичный уезд. № *13*

Старь № *1* или называемый участком № *1*  
(Включаются отдельные дворяне и крестьяне №)

Возраст, пола, сословия или соответствующая  
или другая *Мужчина*

*Мужчина*

Семное общество или соответствующий ему класс *Мужское*

*Мужское*

Особое, деревня или другое поселение на землях казенного общества  
(указывать подробно классы для помещиков и их семей)

*Два помещичьих*

Имя, отчество и фамилия хозяина двора *Александр Александрович и Мария Александровна*

Хозяин, живет ли собственник-ли двор? *да* или на квартирах из числа дворов?

Сколько во дворе жилали в прошлом году?

Возраст	Число	Пол	Число
1	<i>1</i>	Мужчины	<i>1</i>
2	<i>1</i>	Мужчины	<i>1</i>
3	<i>1</i>	Мужчины	<i>1</i>
4	<i>1</i>	Мужчины	<i>1</i>
5	<i>1</i>	Мужчины	<i>1</i>

Примечание. При подсчете отнесены ко  
всему двору и принадлежат только те члены  
семьи, которые имеют в своем распоряжении  
жилье, исключая гостей, не имеющих  
жилья, а также тех, кто находится в  
отсутствии более 6 месяцев в году и  
не имеет в своем распоряжении  
жилья, а также тех, кто находится  
в отпуске более 6 месяцев в году и  
не имеет в своем распоряжении  
жилья.

Подсчет населения в день, к которому приурочена перепись.

Всего наличного населения		Постоянно живущего числа населения		На время переписи населения было отсутствующих, человек		Присутствующих в день переписи населения	
М	Ж	М	Ж	М	Ж	М	Ж
<i>21</i>	<i>6</i>	<i>21</i>	<i>6</i>			<i>2</i>	<i>6</i>

Подпись владельца, собирающего сведения *Александр*

1	2	3	4	5	6	7	8
ФИМИЛИЯ (отчество), ИМЯ и ОТЧЕСТВО или ИМЕНА, если есть отчество. Отметка в том, кто описан: сибиряк на оба глаза, слепой, глухой или умственно неполноценный.	Возраст в годах и месяцах	Как законный представитель семьи или главы семьи	Семейное положение	Состояние, свободен или занят	Состояние, свободен или занят	Ученая или специальная степень или звание	Служба или занятие
1							
2							
3							
4							
5							
6							
7							
8							
9							
10							

Безплатно.

№. Листа 18



# ПЕРВАЯ ВСЕОБЩАЯ ПЕРЕПИСЬ

населения Российской Империи,

на основании ВЫСОЧАЙШЕ УТВЕРЖДЕННОГО ПОЛОЖЕНИЯ 5 июня 1895 года.

Губерния или область:

*Киевская*

ПЕРЕПИСНОЙ ЛИСТЪ  
ФОРМА А.

Уезд или округ:

*Бердичевский*

Переписной уезд. № 10. Счетный уезд. № 12

Стан № 3 или сельский участок №       
(Подчеркнуть наименование местности и прописать №)

Возраст, пол, станция или соответствующее

имя главы *Мано Киримовича*

Сельское общество или соответствующее ему деление

*Комсаринское*

Село, деревня или другое поселение на землях сельского общества  
(привести название земли или участка в его составе)

*Комсаринское*

Имя, отчество и фамилия хозяина двора *Криворуча Анна Ивановна*

Хозяин живет в обстановочном дворе *вдоль дома* или на квартире в чужом дворе

Сколько во дворе земель строений? двор

№ двора	Число строений	№ двора	Число строений
1	1	6	
2	1	7	
3	1	8	
4	1	9	
5	1	10	

Примечание. При описании строения в колонке двора и помещения только в строках, где хозяин живет, в колонке двора указать номер двора. Если же во дворе живет несколько хозяев, то на первом листе указать название его или его фамилию остальных без указания, в какой из колонок указать строений во дворе принадлежат на основании помещения двор, на котором живет собственник помещения во дворе; во второй же колонке указать строение, где проживает тот или иной двор, если во дворе

Подсчитать население по дому, в котором производится перепись.

Всего законного населения	Мужского пола		Женского пола		Всего населения
	М	Ж	М	Ж	
Всего законного населения	1	3	1	3	5

Подпись владельца, собирающего сведения *М. Д. Д. Д.*

1	2	3	4	5	6	7	8	9	10	11	12	13		14	
												13		14	
												а	б	а	б
ОАВРОВА (присвоена), ИИИ и ОТЧЕСТВО или ИИИИ, или их аббревиатура. Отметка в году, кто оказался: сбитым на оба глаза, слепым, глухим или иным образом.	Имя, фамилия, отчество	Дата, место рождения	Дата, место рождения	Дата, место рождения	Дата, место рождения	Дата, место рождения	Дата, место рождения	Дата, место рождения	Дата, место рождения	Дата, место рождения	Дата, место рождения	Дата, место рождения	Дата, место рождения	Дата, место рождения	Дата, место рождения
1	Ирениукота Анна Милонова	не	возникла	28	Вс	Кремль	Зябцов	Зябцов	Зябцов	Зябцов	Зябцов	Зябцов	Зябцов	Зябцов	Зябцов
2	Ирениукота Уваров Александр	М	мужик	33	Ок	Кремль	Зябцов	Зябцов	Зябцов	Зябцов	Зябцов	Зябцов	Зябцов	Зябцов	Зябцов
3	Ирениукота Мария Милонова	не	год	8	—	Кремль	Зябцов	Зябцов	Зябцов	Зябцов	Зябцов	Зябцов	Зябцов	Зябцов	Зябцов
4	Ирениукота Мария Дмитриева	не	мужик	50	Вс	Кремль	Зябцов	Зябцов	Зябцов	Зябцов	Зябцов	Зябцов	Зябцов	Зябцов	Зябцов
5															
6															
7															
8															
9															
10															

Зябцов

Безплатно.



№. Листа

20

# ПЕРВАЯ ВСЕОБЩАЯ ПЕРЕПИСЬ

населения Российской Империи,

на основании ВЫСОЧАЙШЕ УТВЕРЖДЕННОГО ПОЛОЖЕНИЯ 5 июня 1895 года.

Губернск или область:

Киевская

ПЕРЕПИСНОЙ ЛИСТЪ  
ФОРМА А.

Уезд или округ:

Борзятинский

Переписной уезд № 10. Сельский уезд № 12

Стан № 3 или волостной участок №  
(Подчеркнуть принадлежность к волости и участку №)

Владельцы, глава, староста или сопоставительные

или дѣленіи Манюкерынских

Сельское общество или сопоставительное ему дѣленіе

Коммунарское

Село, деревня или другое поселеніе въ составе сельскаго общества  
(указать подробное наименование и его деленіе)

Коммунарск

Имя, отчество и фамилія владельца дѣла Третьякова Кирилл Матвѣевича

Хочетъ ли жить въ собственномъ-ся дѣлѣ, собиравшимъ или въ квартирѣ въ чужомъ дѣлѣ

Особые по дѣлу жильцы строений ажно

№ по порядку нумера дѣла	Число комнатъ	№ по порядку нумера дѣла	Число комнатъ
1. Комн. дѣрѣв	Солонча	/	
2. Комн. дѣрѣв	Солонча		
3. Комн. дѣрѣв	Солонча		
4.			

Примечаніе. Для сельскихъ поселеній въ составъ дѣла и включаются только въ случаѣ, если сельскія жители въ составъ дѣла имеютъ или чужія дѣла. Если же въ дѣлѣ только сельскія жители, то въ составъ дѣла не входятъ ни дѣла въ составѣ сельскаго общества безъ населенія, а сельскія и не сельскія строенія въ дѣлѣ принадлежатъ къ составу дѣла, въ которомъ сельскія жители имеютъ или чужія дѣла, въ составъ сельскаго общества, принадлежатъ и сельскія дѣла, если въ составѣ

Подсчетъ населенія въ день, въ которому приурочена перепись.

Въ числѣ жилищнаго населенія		Подсчитано жилищнаго населенія		Въ числѣ жилищнаго населенія		Принимавшаго къ доводу жилищнаго населенія	
Муж.	Жен.	Муж.	Жен.	Муж.	Жен.	Муж.	Жен.
7	3	7	3	"	"	1	2

Имя старосты, избраннаго сельскимъ собраниемъ

Михайло





Бесплатно.



№ Листа 84

# ПЕРВАЯ ВСЕОБЩАЯ ПЕРЕПИСЬ 23

## населения Российской Империи,

на основании ВЫСОЧАЙШЕ УТВЕРЖДЕННОГО ПОЛОЖЕНИЯ 5 июня 1895 года.

Губерния или область:

*Нижегородская*

### ПЕРЕПИСНОЙ ЛИСТЪ ФОРМА А.

Уезд или округ:

*Приволжский*

Переписной уезд № 12. Счетный уезд № 12.

Сель № 2 или выделенный уездный №  
(Перечислить выделенные населенные пункты и промыслы №)

Возраст, пола, сословия или соответствующее

имя дачника *Афанасий Теркин*

*мужчина*

Семейное общество или соответствующее ему дачник *Мужик*

*состоящий*

Село, деревня или другое поселение на землях государственного общества  
(Перечислить выделенные земли государственного и частного общества)

*Село Приволжское*

Как, сколько и фамилия хозяев дома *Маслова Степан Степанович*

Хозяин живет ли совместно с другими? *да* или на квартирах из чужих домов?

Сколько во дворе жилых строений? *2*

Возраст	Пол	Сословие	Имя
1	мужчина	крестьянин	<i>Афанасий Теркин</i>
2	мужчина	крестьянин	<i>Афанасий Теркин</i>
3			
4			
5			

Примечание. Для сведения переписчика в случае смерти и рождения в семье, если родился мальчик, указать дату рождения, а если девочка, то ее имя, а также указать, кто из родителей умер, и указать, кто из родителей жив, а также указать, кто из родителей умер, и указать, кто из родителей жив.

Подсчет населения по дню, к которому приурочена перепись.

Возраст		Пол		Сословие		Имя	
М	Ж	М	Ж	М	Ж	М	Ж
<i>7</i>	<i>0</i>	<i>7</i>	<i>0</i>			<i>7</i>	<i>0</i>

Подпись старшины, обрадовавшего селом *Жуковский*



1	2	3	4	5	6	7	8
ОТЧЕТА, (владельца), ИМЯ и ОТЧЕТНОЕ ИЛИ ИМЯ, если имя владельца отсутствует, кто считается хозяином на оба пола, включая, принадлежащих или управляющих.	Возраст в годах и месяцах	Секс мужской или женский	Состояние замужем или не замужем	Состояние в браке или не в браке	Состояние в браке или не в браке	Религия или вероисповедание (Служба, храм, мечеть)	Профессия или занятие (для лиц, обладающих профессией)
1							
2							
3							
4							
5							
6							
7							
8							
9							
10							

Безплатно.



№ Листа

# ПЕРВАЯ ВСЕОБЩАЯ ПЕРЕПИСЬ 24

населения Российской Империи,

на основании ВЫСОЧАЙШЕ УТВЕРЖДЕННОГО ПОЛОЖЕНИЯ 5 Июня 1895 года.

Губерния или область:  
*Киевская*

ПЕРЕПИСНОЙ ЛИСТЪ  
ФОРМА А.

Уезд или округ:  
*Бердичевский*

Передовой уезд. №/В. Обратный уезд. №/В.  
Статье № 1 или выделенный участок №  
(Перечислить выделенные участки в проставленном №)

Сельская община или соответствующее ей название  
*Копытовщинского*

Название, улица, станция или соответствующее  
имя улицы *Мало-Корнишневской*

Одна деревня или другое название на котором основана община  
(проставить название улицы, площади и ее название)  
*Копытовщина*

Имя, отчество и фамилия владельца дома *Клима Максимовича Назарова*

Хозяин владеет ли собственностью на дом? *Собственн.* или на квартиру в чуждом доме?  
Сколько из двора жилища сиротен? *одна*

Всего в доме	Число мужчин	Всего в доме	Число женщин
<i>семьдесят</i>	<i>сорок</i>	0	
<i>двадцать</i>	<i>восемь</i>	1	
		2	
		3	
		4	

Примечание: Для сведений относительно численности населения в домохозяйствах, принадлежащих к различным сословиям, указывать в соответствующих графах 1-4 (мужчины) и 5-8 (женщины) количество мужчин и женщин по сословию, профессии, занятию, а также по возрасту, профессии, занятию, а также по сословию, профессии, занятию, а также по сословию, профессии, занятию.

Подсчитать население в доме, к которому приурочена перепись.

Всего населения		Мужчины		Женщины		Примечания к числу населения	
М	Ж	М	Ж	М	Ж	М	Ж
<i>9</i>	<i>3</i>	<i>9</i>	<i>3</i>			<i>3</i>	<i>3</i>

Подпись владельца, собирающего сведения *Димитрий*





# ПЕРВАЯ ВСЕОБЩАЯ ПЕРЕПИСЬ

## населения Российской Империи,

25

на основании ВЫСОЧАЙШЕ УТВЕРЖДЕННОГО ПОЛОЖЕНИЯ 5 Июня 1895 года.

Уезд или окрестность:  
*Милевская*

### ПЕРЕПИСНОЙ ЛИСТЪ ФОРМА А.

Уезд или округ:  
*Борисовский*

Участок № *12* Сельский участок № *12*  
или индивидуальный участок №  
с указанием наименования и площади №  
улицы, площади или соответствующей  
площади *Мило-Кереметской*

Сельское общество или соответствующее ему название  
*Камаринский вол.*  
Село, деревня или другое поселение на землях сельского общества  
(указавши название какого рода поселения и его название)  
*Камаринцы*

Участок в фамилии владельца дома *Клима Ивановича Погорельца*  
или живущего в собственности-на дому *Сидорова* или на квартирах в чужих домах

Сколько во дворе имеется строений?

Число строений	Число комнат	Число строений	Число комнат
<i>1</i>	<i>1</i>	<i>2</i>	<i>2</i>
<i>2</i>	<i>2</i>	<i>3</i>	<i>3</i>
<i>3</i>	<i>3</i>	<i>4</i>	<i>4</i>
<i>4</i>	<i>4</i>	<i>5</i>	<i>5</i>
<i>5</i>	<i>5</i>	<i>6</i>	<i>6</i>
<i>6</i>	<i>6</i>	<i>7</i>	<i>7</i>
<i>7</i>	<i>7</i>	<i>8</i>	<i>8</i>
<i>8</i>	<i>8</i>	<i>9</i>	<i>9</i>
<i>9</i>	<i>9</i>	<i>10</i>	<i>10</i>

Примечание. Это здание относится к какому дому и принадлежит ли ему, или только живет в нем? Если здание принадлежит не тому дому, в котором оно находится, то на переписку оно не относится, но на переписку относятся здания, которые принадлежат тому дому, в котором они находятся, независимо от того, кто в настоящее время владеет зданием.

Подсчитать население в доме, к которому приурочены строения.

Всего населения	Постоянно живущего населения			На время переписки населения			Прочие население	
	м	ж	всего	м	ж	всего	м	ж
<i>3</i>	<i>4</i>	<i>3</i>					<i>4</i>	<i>3</i>

Подпись владельца, собираемого здания *Давыдов*

1	2	3	4	5	6	7	8	9	10	11	12	13		14		
												ГРУППИРОВКА		СВОЙСТВА, РАБОТА, АКТИВНОСТЬ ИЛИ ИНЫЕ		
												а	б	а	б	
1	Климова Анна Ивановна	М	34	Кремль	Зрелый	Зрелый	Зрелый	Зрелый	Зрелый	Зрелый	Зрелый	Зрелый	Зрелый	Зрелый	Зрелый	Зрелый
2	Климова Анна Ивановна	М	30	Кремль	Зрелый	Зрелый	Зрелый	Зрелый	Зрелый	Зрелый	Зрелый	Зрелый	Зрелый	Зрелый	Зрелый	Зрелый
3	Климова Елена Ивановна	М	8	Кремль	Зрелый	Зрелый	Зрелый	Зрелый	Зрелый	Зрелый	Зрелый	Зрелый	Зрелый	Зрелый	Зрелый	Зрелый
4	Климова Варвара Ивановна	М	5	Кремль	Зрелый	Зрелый	Зрелый	Зрелый	Зрелый	Зрелый	Зрелый	Зрелый	Зрелый	Зрелый	Зрелый	Зрелый
5	Климова Светлана Ивановна	М	2	Кремль	Зрелый	Зрелый	Зрелый	Зрелый	Зрелый	Зрелый	Зрелый	Зрелый	Зрелый	Зрелый	Зрелый	Зрелый
6	Климова Мария Ивановна	М	40	Кремль	Зрелый	Зрелый	Зрелый	Зрелый	Зрелый	Зрелый	Зрелый	Зрелый	Зрелый	Зрелый	Зрелый	Зрелый
7	Климова Татьяна Ивановна	М	40	Кремль	Зрелый	Зрелый	Зрелый	Зрелый	Зрелый	Зрелый	Зрелый	Зрелый	Зрелый	Зрелый	Зрелый	Зрелый
8																
8																
10																

26

*[Faint, illegible text and markings on the left page, possibly bleed-through from the reverse side.]*

9	10	11	12	13		14	
				ГЕОМЕТРИЯ		ЗАДАЧА, РЕШЕНА, ПРИМЕРЫ, ДОКАЗАТЕЛЬСТВА ИЛИ ОТВЕТЫ	
				а	б	а	б
13 14 15 16 17 18 19 20 21 22 23 24 25 26 27 28 29 30 31 32 33 34 35 36 37 38 39 40 41 42 43 44 45 46 47 48 49 50 51 52 53 54 55 56 57 58 59 60 61 62 63 64 65 66 67 68 69 70 71 72 73 74 75 76 77 78 79 80 81 82 83 84 85 86 87 88 89 90 91 92 93 94 95 96 97 98 99 100	1 2 3 4 5 6 7 8 9 10 11 12 13 14 15 16 17 18 19 20 21 22 23 24 25 26 27 28 29 30 31 32 33 34 35 36 37 38 39 40 41 42 43 44 45 46 47 48 49 50 51 52 53 54 55 56 57 58 59 60 61 62 63 64 65 66 67 68 69 70 71 72 73 74 75 76 77 78 79 80 81 82 83 84 85 86 87 88 89 90 91 92 93 94 95 96 97 98 99 100	1 2 3 4 5 6 7 8 9 10 11 12 13 14 15 16 17 18 19 20 21 22 23 24 25 26 27 28 29 30 31 32 33 34 35 36 37 38 39 40 41 42 43 44 45 46 47 48 49 50 51 52 53 54 55 56 57 58 59 60 61 62 63 64 65 66 67 68 69 70 71 72 73 74 75 76 77 78 79 80 81 82 83 84 85 86 87 88 89 90 91 92 93 94 95 96 97 98 99 100	1 2 3 4 5 6 7 8 9 10 11 12 13 14 15 16 17 18 19 20 21 22 23 24 25 26 27 28 29 30 31 32 33 34 35 36 37 38 39 40 41 42 43 44 45 46 47 48 49 50 51 52 53 54 55 56 57 58 59 60 61 62 63 64 65 66 67 68 69 70 71 72 73 74 75 76 77 78 79 80 81 82 83 84 85 86 87 88 89 90 91 92 93 94 95 96 97 98 99 100				



1	2	3	4	5	6	7	8	9	10	11	12	13		14		
												а	б	а	б	
ФАМИЛИЯ (отчество), ИМЯ и ОТЧЕСТВО или ИМЕНА, если есть отчество Отчества и т.д., кто является главным из всех людей, являющихся, юридически или фактически.	Зем. Кварт. №	Какъ записаны в записке о правах собственности и правах пользования.	Содержание записки о праве собственности или пользования.	Земельный участок, на котором находится объект.	Содержание, описание участка или объектов.	Разрешено ли использовать земельный участок, на котором находится объект, в целях, указанных в записке о праве собственности или пользования.	Примечания по записке о праве собственности или пользования, в том числе по поводу использования земельного участка, на котором находится объект.	Содержание записки о праве собственности или пользования, в том числе по поводу использования земельного участка, на котором находится объект.	Содержание записки о праве собственности или пользования, в том числе по поводу использования земельного участка, на котором находится объект.	Содержание записки о праве собственности или пользования, в том числе по поводу использования земельного участка, на котором находится объект.	Содержание записки о праве собственности или пользования, в том числе по поводу использования земельного участка, на котором находится объект.	Содержание записки о праве собственности или пользования, в том числе по поводу использования земельного участка, на котором находится объект.	ГРУППИРОВКА		Иные сведения, относящиеся к объекту, на котором находится объект.	
													Итого по группе	Итого по объекту	Содержание записки о праве собственности или пользования, в том числе по поводу использования земельного участка, на котором находится объект.	Содержание записки о праве собственности или пользования, в том числе по поводу использования земельного участка, на котором находится объект.
1																
2																
3																
4																
5																
6																
7																
8																
9																
10																



# ПЕРВАЯ ВСЕОБЩАЯ ПЕРЕПИСЬ

населения Российской Империи,

на основании ВЫСОЧАЙШЕ УТВЕРЖДЕННОГО ПОЛОЖЕНИЯ 5 июня 1895 года.

Губернск или область:  
*Нижегород*

ПЕРЕПИСНОЙ ЛИСТЪ  
ФОРМА А.

Уезд или округ:  
*Варгашевский*

Перенесенный уезд. № *10* Очередной уезд. № *12*

Статьи № *1* или исключенный уездный №  
(Перенесенные уездные статьи и участки №)

Имя, отчество, фамилия или соответствующее  
имя дворян *Мано Николаевича*

Сельское общество или соответствующее ему название

*Камышевское*

Село, деревня или другое название имения сельского общества  
(перенесенные отдельные участки населенных мест)

*Камышино*

Имя, отчество и фамилия хозяина двора *Вора Степановича Яковлева*

Хозяин живет ли собственником-за двором *одиноком* или на квартире в чужом дворе?

Сколько во дворе жилищ строений? *одно*

№ двора	Число строений	№ двора	Число строений
<i>1</i>	<i>одно</i>	<i>2</i>	<i>одно</i>
<i>2</i>	<i>одно</i>	<i>3</i>	<i>одно</i>
<i>3</i>	<i>одно</i>	<i>4</i>	<i>одно</i>
<i>4</i>	<i>одно</i>	<i>5</i>	<i>одно</i>
<i>5</i>	<i>одно</i>	<i>6</i>	<i>одно</i>

Замечания. Все сведения относятся к началу года и относятся только к лицам, имеющим место в этом дворе. Если же в дворе живут несколько семейств, то во сведениях должны указываться все семейства и число жилищ строений во дворе. Если же в дворе проживают несколько семейств, то сведения должны относиться к каждому из них по отдельности.

Подсчитать население в день, к которому приурочена перепись.

Всего наличного населения	Половыми и возрастом населения		По числу наличного населения было лиц в возрасте, состоящий		Примечания к таблице	
	М.	Ж.	М.	Ж.	М.	Ж.
<i>3</i>	<i>2</i>	<i>3</i>	<i>2</i>		<i>3</i>	<i>2</i>

Подпись старшего сельского общества *С. Яковлев*



1	2	3	4	5	6	7	8	9	10	11	12	13		14	
												а	б	а	б
СЕМЬЯ (проезд), ИМЯ и ОТЧЕСТВО ВОИНА, ВОЕННЫЕ ПОСЛУЖИЕ	Имя, фамилия, отчество	Дата рождения	Место рождения	Служба	Служба	Служба	Служба	Служба	Служба	Служба	Служба	Служба	Служба	Служба	Служба
1	Зоя Александровна Прохорова	11	Москва	64	Красная Армия	Значок Красной Армии	Значок Красной Армии	Значок	Значок	Значок	Значок	Значок	Значок	Значок	Значок
2	Зоя Анна Николаевна	11	Москва	10	Красная Армия	Значок Красной Армии	Значок Красной Армии	Значок	Значок	Значок	Значок	Значок	Значок	Значок	Значок
3	Зоя Леонидовна Прохорова	11	Москва	24	Красная Армия	Значок Красной Армии	Значок Красной Армии	Значок	Значок	Значок	Значок	Значок	Значок	Значок	Значок
4	Зоя Александровна Прохорова	11	Москва	20	Красная Армия	Значок Красной Армии	Значок Красной Армии	Значок	Значок	Значок	Значок	Значок	Значок	Значок	Значок
5	Зоя Евгеньевна Прохорова	11	Москва	20	Красная Армия	Значок Красной Армии	Значок Красной Армии	Значок	Значок	Значок	Значок	Значок	Значок	Значок	Значок
6															
7															
8															
9															
10															

32

1. Наличие или отсутствия
2. Наличие или отсутствия



# ПЕРВАЯ ВСЕОБЩАЯ ПЕРЕПИСЬ

населения Российской Империи,

на основании ВЫСОЧАЙШЕ УТВЕРЖДЕННОГО ПОЛОЖЕНИЯ 5 июня 1895 года.

Губерния или область:

*Кишинев*

ПЕРЕПИСНОЙ ЛИСТЪ  
ФОРМА А.

Уезд или округ:

*Борухинский*

Переписной уезд № 1/2. Сосновый уезд № 1/2

Стан № 3 или волостной уезд №  
(Подчеркнуть подлежащее название и сословие №)

Виды, классы, станы или соображающее

или другое *Малоцерковники*

Семья, общество или соображающее ему другое

*Коммунальное*

Служба, деревня или другое поселение на землях общинного общества  
(указать подробно какое рода поселение и его название)

*Коммуна*

Имя, отчество и фамилия владельца дома *Даря Григорий Степанович*

Хочет ли жить в собственном-ли доме *самостоятельно* или на квартире в чужом доме?

Сколько во дворе живет семей? *одна*

Всего семей в доме	Число мужчин	Всего семей в доме	Число женщин
<i>одна семья</i>	<i>один</i>		
2	3		
3	4		
4	5		
5	6		

Примечание. Эти сведения относятся к тому дому и записываются только в том случае, когда человек имеет в своем доме постоянное место жительства. Если же он имеет другое постоянное жилище, то он записывается в том жилище, где он имеет постоянное место жительства. Если же человек имеет в своем жилище постоянное место жительства, но не имеет в нем постоянного места жительства, то он записывается в том жилище, где он имеет постоянное место жительства.

Подсчет населения в доме, к которому приурочена перепись.

Всего наличного населения.		Половина мужского пола населения.		Из числа наличного населения лица лица иностранной национальности.		Привозимого в дом в качестве домашнего населения.	
М.	Ж.	М.	Ж.	М.	Ж.	М.	Ж.
<i>2</i>	<i>2</i>	<i>2</i>	<i>2</i>			<i>2</i>	<i>2</i>

Подпись владельца, управляющего зданием *Даря Григорий*

1	2	3	4	5	6	7	8	9	10	11	12	13		14	
												а	б	а	б
ФАМИЛИЯ (отчество), ИМЯ и ОТЧЕСТВО или ИМЕНИ, или как известны. Статья в учеб, кто известен: забывая на все года, известны, торжественно или иначе.	Род. в каком и-де-не-де.	Возраст (лет) по документам в учебной книге.	Семейное положение по документам в учебной книге.	Семейное положение по документам в учебной книге.	Семейное положение по документам в учебной книге.	Родился в каком году и в каком месте? (Город, село, деревня).	Образование по документам в учебной книге, по учебной книге, по учебной книге.	Служба по документам в учебной книге, по учебной книге, по учебной книге.	Служба по документам в учебной книге, по учебной книге, по учебной книге.	Служба по документам в учебной книге, по учебной книге, по учебной книге.	Служба по документам в учебной книге, по учебной книге, по учебной книге.	Служба по документам в учебной книге, по учебной книге, по учебной книге.	Служба по документам в учебной книге, по учебной книге, по учебной книге.	Служба по документам в учебной книге, по учебной книге, по учебной книге.	Служба по документам в учебной книге, по учебной книге, по учебной книге.
1. Варя Тимофеев-Тимофеев	11	20	36	1902	1902	1902	1902	1902	1902	1902	1902	1902	1902	1902	1902
2. Зоя Ефремова Тимофеева	11	20	30	1902	1902	1902	1902	1902	1902	1902	1902	1902	1902	1902	1902
3. Зоя Ефремова Тимофеева	11	20	7	1902	1902	1902	1902	1902	1902	1902	1902	1902	1902	1902	1902
4. Зоя Ефремова Тимофеева	11	20	12	1902	1902	1902	1902	1902	1902	1902	1902	1902	1902	1902	1902
5.															
6.															
7.															
8.															
9.															
10.															



# ПЕРВАЯ ВСЕОБЩАЯ ПЕРЕПИСЬ 35

## населения Российской Империи,

на основании ВЫСОЧАЙШЕ УТВЕРЖДЕННОГО ПОЛОЖЕНИЯ 5 Июня 1835 года.

Губернія или область:

*Мелитва*

### ПЕРЕПИСНОЙ ЛИСТЪ ФОРМА А.

Уезд или округ:

*Воронежский*

Переписный уезд. №10. Счетный уезд. №11

Статье №1 или коллективный участок №  
(Подчеркнуть подлинное название и крестовый №)

Владельцы, такса, станица или соответствующее  
имъ дѣланіе *Маша Градничкина*

Сельская община или соответствующее ейу дѣланіе

*Колхозничка*

Село, деревня или другое поселеніе въ границахъ сельскаго общества  
(привести название казеннаго рода, помещика и его фамилію)

*Колхозничка*

Имя, отчество и фамилія хозяина двора *Домъ Павла Корчакова*

Хозяинъ живетъ въ собственномъ-ли дворѣ? *да* или въ квартирѣ въ чужомъ дворѣ?

Сколько во дворѣ жилищъ сооруженіи? *2*

Въ томъ числѣ ступеней въ вышину	Число ступеней	Въ томъ числѣ ступеней въ вышину	Число ступеней
<i>1</i>	<i>1</i>	6	
<i>2</i>	<i>2</i>	7	
<i>3</i>	<i>3</i>	8	
4		9	
5		10	

Замѣчанія. Въ таблицѣ ступеней въ таблицѣ дворъ и расположенія жилищъ (дворъ, или квартира, или въ другомъ дворѣ) указать видъ жилищъ. Если же въ дворѣ имѣются различные жилища, то въ таблицѣ ступеней указать видъ жилищъ, а таблицѣ въ томъ числѣ ступеней указать видъ жилищъ, въ которыхъ имѣются различные жилища (дворъ, или квартира, или въ другомъ дворѣ).

Подсчитать население въ день, въ которому приурочена перепись.

Всего наличнаго населенія		Половина мужскаго пола населенія		Въ числѣ наличнаго населенія безъ лицъ върочаемыхъ особаго пола		Приписаннаго въ тѣхъ же крестовинаго населенія	
М.	Ж.	М.	Ж.	М.	Ж.	М.	Ж.
<i>2</i>	<i>4</i>	<i>1</i>	<i>1</i>			<i>2</i>	<i>4</i>

Подпись стотника, обратившаго таблица *Смирновъ*



Безплатно.



№ Листа 37

# ПЕРВАЯ ВСЕОБЩАЯ ПЕРЕПИСЬ <sup>37</sup>

## населения Российской Империи,

на основании ВЫСОЧАЙШЕ УТВЕРЖДЕННОГО ПОЛОЖЕНИЯ 5 Июня 1895 года.

Губернск/или область: Минская ПЕРЕПИСНОЙ ЛИСТЪ Уезд или округ:  
**ФОРМА А.** Дзвинский

Переписной уезд. № 12. Очередной уезд. № 12 Сельское общество или сельское общество с уездом Дзвинский  
 Стан № 1 или заводской участок № 1  
 (Известия о наименовании станций и участках №)

Возраст, пола, сословия или состоятельности как дворян Мини Чина Село, деревня или другое поселение на землях сельского общества Доме Волынецкого  
Минский (указать подробно казенный или частный и его название)

Как, отчество и фамилия хозяина дома Вильгельм Густавович Гора  
 Хозяин живет в собственности-ли двор? да или на казенной в чужом дворе? нет  
 Сколько во дворе жилищ для людей? 4

№ двора	Число комнат	№ двора	Число комнат
1	2	2	2
2	2	3	2
3	2	4	2
4	2	5	2
5	2	6	2

Примечание. При подсчете в этом дворе и помещениях под двором, если хозяин живет в своем дворе, а также в чужом дворе, если он в этом дворе живет временно, то за переписку этот двор считать не надо, а только считать в том населении, в котором он постоянно живет, если он в этом дворе живет постоянно, то этот двор считать в населении этого двора, если он временно.

Подсчитать население в день, к которому приурочена перепись.

Всего дворового населения.		Полностью живущего в этом населении.		Въездное население (лица, временно живущие в этом населении).		Присланные в дом в качестве населения.	
м	ж	м	ж	м	ж	м	ж
8	45	8	54	..	..	8	5

Подпись владельца, собственника жилья Густавович

1	2	3	4	5	6	7	8	9	10	11	12	13		14		
												Грaмoтнoстb		Знaния, умения, навыки, достижения учащегося		
												А	Б	А	Б	
Оценки (проблемы, успехи и трудности учащегося), его умения, навыки, достижения, способности и т.д., его интересы, склонности и т.д., его качества, особенности, особенности личности.	Имя, фамилия, отчество, дата рождения, место рождения, адрес, телефон, почтовый индекс, e-mail.	Какая основная проблема учащегося (или проблемы) и как их решить?	Какие умения, навыки, способности учащегося?	Какие интересы, склонности, особенности личности учащегося?	Содержание, структура, цели, задачи, методы, средства обучения.	Результаты работы учащегося в ходе занятия, его умения, навыки, достижения, способности и т.д., его качества, особенности, особенности личности.	Достижения учащегося в ходе занятия, его умения, навыки, достижения, способности и т.д., его качества, особенности, особенности личности.	Участие учащегося в занятии, его умения, навыки, достижения, способности и т.д., его качества, особенности, особенности личности.	Результаты работы учащегося в ходе занятия, его умения, навыки, достижения, способности и т.д., его качества, особенности, особенности личности.	Достижения учащегося в ходе занятия, его умения, навыки, достижения, способности и т.д., его качества, особенности, особенности личности.	Участие учащегося в занятии, его умения, навыки, достижения, способности и т.д., его качества, особенности, особенности личности.	Результаты работы учащегося в ходе занятия, его умения, навыки, достижения, способности и т.д., его качества, особенности, особенности личности.	Участие учащегося в занятии, его умения, навыки, достижения, способности и т.д., его качества, особенности, особенности личности.	Результаты работы учащегося в ходе занятия, его умения, навыки, достижения, способности и т.д., его качества, особенности, особенности личности.	Участие учащегося в занятии, его умения, навыки, достижения, способности и т.д., его качества, особенности, особенности личности.	Результаты работы учащегося в ходе занятия, его умения, навыки, достижения, способности и т.д., его качества, особенности, особенности личности.
1															1	
2																1
3																1
4																1
5																1
6																1
7																1
8																1
9																1
10																1

Бесплатно.

№ Листа



# ПЕРВАЯ ВСЕОБЩАЯ ПЕРЕПИСЬ 39

## населения Российской Империи,

на основании ВЫСОЧАЙШЕ УТВЕРЖДЕННОГО ПОЛОЖЕНИЯ 5 июня 1895 года.

Губерния или область:

*Киевская*

### ПЕРЕПИСНОЙ ЛИСТЪ ФОРМА А.

Уезд или округ:

*Бориспольский*

Переписной уезд: № 10. Очередной уезд: № 12.

Стать № 1 или владельческой участка №  
(Владельческую принадлежность указать в проставить №).

Владельцы, семьи, строения или существующие  
или бывшие *Малоцерковинские*

Сельское общество или существующее ему равно

*Коммунальное*

Села, деревни или другие поселения на землях сельского общества  
(проставить подробное название рода поселения и его название)

*Коммунальное*

Имя, отчество и фамилия владельца дома *Зара Гумбертис Кеслеров*

Хозяин или владетель ли дома? *Собственник* или на квартиру в чужом доме?

Сколько во дворе жилища строений? *одна*

Всего жилых строений во дворе	Число комнат	Всего жилых строений во дворе	Число комнат
<del>1</del>	<del>1</del>	1	1
<del>2</del>	<del>2</del>	2	2
<del>3</del>	<del>3</del>	3	3
<del>4</del>	<del>4</del>	4	4
<del>5</del>	<del>5</del>	5	5
<del>6</del>	<del>6</del>	6	6
<del>7</del>	<del>7</del>	7	7
<del>8</del>	<del>8</del>	8	8
<del>9</del>	<del>9</del>	9	9
<del>10</del>	<del>10</del>	10	10

Примечание. При подсчете строений во дворе дома и комнат в них, не считаются: строения, находящиеся на территории двора, но не принадлежащие к нему; строения, находящиеся на территории двора, но не принадлежащие к нему; строения, находящиеся на территории двора, но не принадлежащие к нему.

Подсчитать население во день, к которому приурочена перепись.

Всего наличного населения.	Полностью мужского пола населения.		Из числа наличного населения было лиц неграмотных, состоящих:		Примечания к № 5 и 6 переписного населения.		
	м.	ж.	м.	ж.	м.	ж.	
Всего наличного населения во двор (включая в наличное население) строения, находящиеся на территории двора, но не принадлежащие к нему, строения, находящиеся на территории двора, но не принадлежащие к нему, строения, находящиеся на территории двора, но не принадлежащие к нему.	3	2	3	2			Среднее количество наличного населения (включая в наличное население) строения, находящиеся на территории двора, но не принадлежащие к нему, строения, находящиеся на территории двора, но не принадлежащие к нему, строения, находящиеся на территории двора, но не принадлежащие к нему.
	3	2	3	2			

Подпись владельца, собственника строения *Зара Гумбертис*



1	2	3	4	5	6	7	8	9	10	11	12	13		14		
												а	б	а	б	
ФИМИЛИЯ, (принадлежность), ВНЕ и ОТЧЕСТВО ПОИ ИМЕНА, если есть, инициалы. ПРИМЕТЫ и ТЯЖА, кто оканчивает: срочным или для флота, иными, татуированным или универсальным.	Возраст в мес. в год.	Каким занятием занимается в настоящее время и т.д. (содержание татуировки).	Содержание татуировки или описание ее.	Содержание, со- держание или со- д.	Родился ли ЗДВЧ, и если не знает, то где родился? (улица, номер, город).	Окончил ли ЗДВЧ, и если не знает, то где окончил? (для кого, образование, специальность).	За последние пять лет, в каком из городов, то где родился? (улица, номер, город).	Служил ли в рядах РККА, и в каком класе службы.	В каком класе служил.	Служил ли?	Служил ли?	Служил ли?	а	б	а	б
1. Заря Тимофеев Иванович	М	сержант	40	в Крестин	Заря Иванович	Заря Иванович	Заря	—	Полк М.П.	—	—	—	—	Заместитель сержанта	—	—
2. Заря Александров Иванович	И	франт	40	в Крестин	Заря Иванович	Заря Иванович	Заря	—	Полк М.П.	—	—	—	—	Кухарь	—	—
3. Заря Иванович Иванович	И	сержант	22	в Крестин	Заря Иванович	Заря Иванович	Заря	—	Полк М.П.	за	вспомогательный сержант	—	—	Заместитель сержанта	—	—
4. Заря Иванович Иванович	И	сержант	14	в Крестин	Заря Иванович	Заря Иванович	Заря	—	Полк М.П.	за	вспомогательный сержант	—	—	Заместитель сержанта	—	—
5. Заря Иванович Иванович	И	сержант	18	в Крестин	Заря Иванович	Заря Иванович	Заря	—	Полк М.П.	сержант	—	—	—	Заместитель сержанта	—	—
6.																
7.																
8.																
9.																
10.																

Безплатно.

№ Листа 37



# ПЕРВАЯ ВСЕОБЩАЯ ПЕРЕПИСЬ

## населения Российской Империи,

на основании ВЫСОЧАЙШЕ УТВЕРЖДЕННОГО ПОЛОЖЕНИЯ 5 июня 1885 года.

Губерния или область:

*Нижегородская*

### ПЕРЕПИСНОЙ ЛИСТЪ ФОРМА А.

Уезд или округ:

*Варшавский*

Переписной уезд № 10. Счетный уезд № 12.

Стан № 3 или волостной участок № (Подчеркнуть наименование волости и участка №).

Виды, земли, здания или соответствующее им здания *Ново-Тереминской*

Сельское общество или соответствующее ему здание

*Ново-Тереминской*

Село, деревня или другая местность во владении сельского общества (проставить подробно название рода владения и его название)

*Ново-Тереминской*

Имя, отчество и фамилия хозяина двора *Дора Владимировна*

Хозяин владеет ли собственным-ли двором *да* или квартирой из чужого двора?

Сколько по дворам жилых строений? *одно*

Вид строений по дворам	Число строений	Вид строений по дворам	Число строений
<i>дом</i>	<i>1</i>		
<i>кухня</i>	<i>1</i>		
<i>баня</i>	<i>1</i>		

Примечание. Для сведения относятся ко всему двору и принадлежащему к нему строениям, находящимся во владении двора, а также строениям, находящимся во владении других лиц, но принадлежащим к этому двору. Сюда относятся также строения, находящиеся во владении других лиц, но принадлежащие к этому двору. Сюда относятся также строения, находящиеся во владении других лиц, но принадлежащие к этому двору.

Подсчитать население в день, к которому приурочена перепись.

Вид жилищного населения.	Получено жилищного населения.		По числу жилищного населения.		Примечание к А и Б жилищного населения.	
	М	Ж	М	Ж	М	Ж
Число жилищного населения (включая и жилищного населения), которое относится к 10-й графе жилищного населения, а также жилищного населения, которое относится к 9-й графе жилищного населения.	5	3	5	3	5	3

Подпись сельского общества *Давыдов*

1	2	3	4	5	6	7	8	9	10	11	12	13		14	
												а	б	а	б
ФАМИЛИЯ (отчество); ИМЯ и ОТЧЕСТВО или ИМЯ, если нет отчества. Полная и краткая, как указывается: собственная или от отца, матери, дедушки или бабушки.	Пол.	Как законный представитель семьи (дата рождения и год смерти).	Возраст на момент смерти.	Семья, мать, отец, бабушка, дедушка.	Семья, мать, отец, бабушка, дедушка.	Родство по ЗВЗС.	Родство по ЗВЗС.	Семья, мать, отец, бабушка, дедушка.	Семья, мать, отец, бабушка, дедушка.	Семья, мать, отец, бабушка, дедушка.	Семья, мать, отец, бабушка, дедушка.	Семья, мать, отец, бабушка, дедушка.	Семья, мать, отец, бабушка, дедушка.	Семья, мать, отец, бабушка, дедушка.	Семья, мать, отец, бабушка, дедушка.
1 Зоя Семеновна Семеновна	Ж	родилась	45	Мать Мария Семеновна	Зоя Семеновна	Зоя Семеновна	Зоя Семеновна	Зоя Семеновна	Зоя Семеновна	Зоя Семеновна	Зоя Семеновна	Зоя Семеновна	Зоя Семеновна	Зоя Семеновна	Зоя Семеновна
2 Зоя Мария Семеновна	Ж	родилась	38	Мать Мария Семеновна	Зоя Семеновна	Зоя Семеновна	Зоя Семеновна	Зоя Семеновна	Зоя Семеновна	Зоя Семеновна	Зоя Семеновна	Зоя Семеновна	Зоя Семеновна	Зоя Семеновна	Зоя Семеновна
3 Зоя Мария Семеновна	Ж	родилась	16	Мать Мария Семеновна	Зоя Семеновна	Зоя Семеновна	Зоя Семеновна	Зоя Семеновна	Зоя Семеновна	Зоя Семеновна	Зоя Семеновна	Зоя Семеновна	Зоя Семеновна	Зоя Семеновна	Зоя Семеновна
4 Зоя Савва Семеновна	Ж	родилась	14	Мать Мария Семеновна	Зоя Семеновна	Зоя Семеновна	Зоя Семеновна	Зоя Семеновна	Зоя Семеновна	Зоя Семеновна	Зоя Семеновна	Зоя Семеновна	Зоя Семеновна	Зоя Семеновна	Зоя Семеновна
5 Зоя Савва Семеновна	Ж	родилась	7	Мать Мария Семеновна	Зоя Семеновна	Зоя Семеновна	Зоя Семеновна	Зоя Семеновна	Зоя Семеновна	Зоя Семеновна	Зоя Семеновна	Зоя Семеновна	Зоя Семеновна	Зоя Семеновна	Зоя Семеновна
6 Зоя Арсения Семеновна	Ж	родилась	1	—	Зоя Семеновна	—	Зоя Семеновна	—	Зоя Семеновна	—	Зоя Семеновна	—	Зоя Семеновна	—	Зоя Семеновна
7 Зоя Мария Семеновна	Ж	родилась	10	Мать Мария Семеновна	Зоя Семеновна	Зоя Семеновна	Зоя Семеновна	Зоя Семеновна	Зоя Семеновна	Зоя Семеновна	Зоя Семеновна	Зоя Семеновна	Зоя Семеновна	Зоя Семеновна	Зоя Семеновна
8 Зоя Мария Семеновна	Ж	родилась	7	Мать Мария Семеновна	Зоя Семеновна	Зоя Семеновна	Зоя Семеновна	Зоя Семеновна	Зоя Семеновна	Зоя Семеновна	Зоя Семеновна	Зоя Семеновна	Зоя Семеновна	Зоя Семеновна	Зоя Семеновна
9															
10															

42

1. Проверка на принадлежность.  
2. Проверка на наличие гражданства.

Б<sup>е</sup>зп<sup>л</sup>атно.



№ Листа 43

# ПЕРВАЯ ВСЕОБЩАЯ ПЕРЕПИСЬ

населения Российской Империи,

на основании Высочайше утвержденного Положения 5 июня 1895 года.

Губернii или области:

*Киевская*

## ПЕРЕПИСНОЙ ЛИСТЪ ФОРМА А.

Уезд или округ:

*Городишчевский*

Переписной уезд. № 10. Очередной уезд. № 2

Статья № 3 или подчиненный участок № 1  
(Подчеркнуть принадлежность владельца и приписать №)

Владельцы, главы, главы или собственников  
или главы Мана Терпимовича

Самое здание или соответствующее ему здание №

Село, деревня или другое поселение на землях частного владения  
(Приписать подробно полное наименование и его название)

Село Ротмиславское

Имя, отчество и фамилия владельца дома Деметрий Миколай Федорович

Хозяинъ живетъ въ собственномъ-ся дворѣ себя-владѣльцѣ или въ квартирѣ въ чужомъ дворѣ

Сколько во дворе жилища строений двухъ

Для чего строено строение	Число комнат	Для чего строено строение	Число комнат
<del>для жилья</del>	<del>одна</del>		
<del>для жилья</del>	<del>одна</del>		
<del>для жилья</del>	<del>одна</del>		
<del>для жилья</del>	<del>одна</del>		

Примечанiя. Это строенiе относится къ зданiю дворъ и принадлежитъ только къ одному или двумъ жильцамъ въ своемъ дворѣ жилища и не въ чужомъ дворѣ. Если же въ дворѣ живетъ несколько жильцовъ, то въ строенiи могутъ жить и другие жильцы, не принадлежащие къ данному строенiю. Если же въ дворѣ живетъ только одинъ жилецъ, то строенiе относится къ данному строенiю и не къ другому.

Подсчетъ населения въ день, въ которому приурочена перепись.

Всего наличнаго населенiя.		Постоянно живущаго населенiя.		Изъ числа наличнаго населенiя бывш. живш. въ прошломъ году.		Привременнаго населенiя.	
М.	Ж.	М.	Ж.	М.	Ж.	М.	Ж.
<u>3</u>	<u>2</u>	<u>3</u>	<u>2</u>			<u>3</u>	<u>2</u>

Подпись собственника, обладающаго зданiемъ Деметрий

1	2	3	4	5	6	7	8	9	10	11	12	13		14			
												13	14	15	16		
ФАМИЛИЯ (отчество), ИМЯ и ОТЧЕСТВО или ИМЕНИ, если имя неизвестно. Статья в законе, кто считается инвалидом по обоим глазам, слепым, пораженным обоими глазами.	Пол	Возраст	Стаж работы по специальности	Стаж работы по специальности	Стаж работы по специальности	Стаж работы по специальности	Стаж работы по специальности	Стаж работы по специальности	Стаж работы по специальности	Стаж работы по специальности	Стаж работы по специальности	ГРУППИРОВКА		ВРЕМЯ РАБОТЫ, ПРОДОЛЖИТЕЛЬНОСТЬ РАБОТЫ			
												а	б	а	б		
1. Семеницкий Михаил Фродоров	М	45	45	М	Кремль Инженер Инженер	Значит	Значит кт Инженер	Значит		Трудов. М.П.	нет		Значит кт Инженер			1. Значит кт Инженер	
2. Семеницкий Анна Ивановна	Ж	40	40	Ж	Кремль Инженер Инженер	Значит	Значит кт Инженер	Значит		Трудов. М.П.	нет		Значит кт Инженер			1. Значит кт Инженер	
3. Семеницкий Александр Иванович	М	14	14	М	Кремль Инженер Инженер	Значит	Значит кт Инженер	Значит		Трудов. М.П.	нет		Значит кт Инженер			1. Значит кт Инженер	
4. Семеницкий Василий Иванович	М	9	9	М	Кремль Инженер Инженер	Значит	Значит кт Инженер	Значит		Трудов. М.П.	нет		Значит кт Инженер			1. Значит кт Инженер	
5. Семеницкий Евгений Иванович	М	7	7	М	Кремль Инженер Инженер	Значит	Значит кт Инженер	Значит		Трудов. М.П.	нет		Значит кт Инженер			1. Значит кт Инженер	
6																	
7																	
8																	
9																	
10																	

44

Бесплатно.



№ Листа 111

# ПЕРВАЯ ВСЕОБЩАЯ ПЕРЕПИСЬ 45

населения Российской Империи,

на основании ВЫСОЧАЙШЕ УТВЕРЖДЕННОГО ПОЛОЖЕНИЯ 5 Июня 1896 года.

Губерния или область:

Псковская

ПЕРЕПИСНОЙ ЛИСТЪ

ФОРМА А.

Уезд или округ:

Псковский

Переписной уезд. № 12 Сельский уезд. № 12

Уезд № 2 или выделенный участок № ...  
(Почтовый индекс и адрес)

Возраст, чина, сана или сословия

как даче ...

Сельское общество или соответствующее ему даче ...

Село, деревня или другое поселение на земельном участке общества  
(указавши подробно вид и род хозяйства и его название)

...

Имя, отчество и фамилия хозяина дома ...

Хозяин живет в собственном-ли доме ... или на квартире в чужом доме ...

Сколько во дворе помещений? 5

Для чего выделены помещения	Число помещений	Для чего выделены помещения	Число помещений
1. Для жилья	5	2. Для скота	...
2. Для сараев	7	3. Для загона	...
3. Для конюшен	8	4. Для других целей	...
4. Для кухни	8		
5. Для других целей	10		

Примечание. Для сельских поселений по плану домохозяйства в сельском обществе...

Подсчет населения в день, к которому приурочена перепись.

Всего наличного населения		Из них сельского населения		Из числа наличного населения было лиц изрешенных, осужденных		Привлеченного в дачах крестьянского населения	
м	ж	м	ж	м	ж	м	ж
2	87	2	87			2	87

Подпись старшего сельского общества ...

1	2	3	4	5	6	7	8	9	10	11	12	13		14		
												ГРАЖДАНСТВО		Занятия, ремесла, профессии, должности или службы		
ФАМИЛИЯ (отчество), ИМЯ и ОТЧЕСТВО или ИМЕНИ, если был иностранец. Отметьте в графах, кто из них: служил на войсках, в армии, в партизанском или в других вооруженных формированиях.	Пол. В каком году и в каком месте.	Каким способом получены гражданство СССР и в каком году.	Образование. Ученая степень и место ее получения.	Виды работ, занятых на работе.	Семейное положение или состояние.	Родился в каком месте. (улица, район, город).	Живет в каком месте. в каком месте, в каком доме? (улица, район, город).	Служил ли в вооруженных силах СССР, в армии или в партизанском формировании?	Служил ли в вооруженных силах СССР, в армии или в партизанском формировании?	Служил ли в вооруженных силах СССР, в армии или в партизанском формировании?	Служил ли в вооруженных силах СССР, в армии или в партизанском формировании?	Служил ли в вооруженных силах СССР, в армии или в партизанском формировании?	Служил ли в вооруженных силах СССР, в армии или в партизанском формировании?	Служил ли в вооруженных силах СССР, в армии или в партизанском формировании?	Служил ли в вооруженных силах СССР, в армии или в партизанском формировании?	Служил ли в вооруженных силах СССР, в армии или в партизанском формировании?
1																
2																
3																
4																
5																
6																
7																
8																
9																
10																

Безплатно.



№ Листа 47

# ПЕРВАЯ ВСЕОБЩАЯ ПЕРЕПИСЬ

населения Российской Империи,

на основании Высочайше утвержденного Положения 5 Июня 1895 года.

Губернскія или областныя:

*Кіевская*

ПЕРЕПИСНОЙ ЛИСТЪ

ФОРМА А.

Уездъ или округъ:

*Городническій*

Переписной уездъ № *10* Очередной уездъ № *12*

Уездъ № *3* или переписной уездъ № *2*  
(Поземельный надельный уездъ и арестантскій №).

Видъ, гдѣ, станція или соответствующее ей дѣланіе *Ново-Кіровоградскій*

Сельское общество или соответствующее ему дѣланіе

*Комсомольцкае*

Село, деревня или другое населеніе на волости сельскаго общества (привести подробно казенное имя населенія и его значеніе).

*Комсомольскіе*

Имя, отчество и фамилія владельца двора *Габриель Ивановичъ Швабовъ*

Хочетъ ли жить въ собственномъ дворѣ *да* или на квартирѣ въ чужомъ дворѣ

Сколько во дворѣ жилыхъ строеній? *одно*

Видъ строенія	Число строеній	Видъ строенія	Число строеній
<del>1. Домъ</del>	<del>1</del>	6	
<del>2. Кухня</del>	<del>1</del>	7	
<del>3. Сени</del>	<del>1</del>	8	
<del>4. Кухня</del>	<del>1</del>	9	
<del>5. Кухня</del>	<del>1</del>	10	

Примечанія. При описаніи строенія въ дворѣ двора и хозяйственнаго двора въ дворѣ, если строенія живутъ въ своемъ дворѣ, указать видъ строенія, въ какомъ дворѣ живутъ, а если въ чужомъ дворѣ, то въ какомъ дворѣ живутъ, а также указать, въ какомъ дворѣ живутъ, а также указать, въ какомъ дворѣ живутъ, а также указать, въ какомъ дворѣ живутъ.

Подсчетъ населенія въ день, къ которому приурочена перепись.

Всего наличнаго населенія.		Половина наличнаго населенія.		Во дворѣ наличнаго населенія.		Принадлежащее къ дворѣ населеніе.	
<i>1</i>	<i>3</i>	<i>1</i>	<i>3</i>			<i>1</i>	<i>3</i>

Подпись владельца, обрабатывающаго дворъ *Швабовъ*



1	2	3	4	5	6	7	8	9	10	11	12	13		14		
												а	б	а	б	
ФИЛИАЛ (проездной), ИМЯ и ОТЧЕСТВО или ИМЕНИ, или имя отчество. Отметка и год, кто выдал: забраны на оба года, убитым, партизанам или партизанам.	Имя фамилия отчество	Дата рождения содержит месяц, день и год	Содержит месяц, день или только год	Содержит месяц, день или только год	Содержит, по справке или по иным документам	Родился-на ЗАБРА в том же месте, то (на каком?) (Город, уезд, губерния)	Проживает-на ЗАБРА в том же месте, то (на каком?) (Город, уезд, губерния)	Так обозначены проездной: ЗАБРА, в том же месте, то (на каком?) (Город, уезд, губерния)	Входит ли вместе с проездным и в проездной на оба года?	Содержит месяц, день, год	Родился в том же месте	Проживает в том же месте	а	б	а	б
1 Табровский Филипп Иванович	И	20.01.1911	27.01.1911	Кремль	Забра	Забра в Кремль	Забра	—	Прото М.П.	нет	—	Замесорский Харьков	1	2	1	2
2 Табровский Фракия Тимофеев	И	18.01.1911	23.01.1911	Кремль	Забра	Забра в Кремль	Забра	—	Прото М.П.	нет	—	Замесорский Харьков	1	2	1	2
3 Табровский Фракия Филиппов	И	19.01.1911	—	—	Забра	Забра	Забра	—	Прото М.П.	нет	—	—	1	2	1	2
4 Овечковская Касимович Тимофеев	И	10.01.1911	—	Кремль	Забра	Забра в Кремль	Забра	—	Прото М.П.	нет	—	Сурганов Харьков	1	2	1	2
5													1	2	1	2
6													1	2	1	2
7													1	2	1	2
8													1	2	1	2
9													1	2	1	2
10													1	2	1	2

1. Выходит ли проездной.  
2. Выходит ли проездной на оба года.

Бесплатно.

№ Листа 49



# ПЕРВАЯ ВСЕОБЩАЯ ПЕРЕПИСЬ

населения Российской Империи,

на основании ВЫСОЧАЙШЕ УТВЕРЖДЕННОГО ПОЛОЖЕНИЯ 5 июня 1895 года.

Губерния или область:

*Нижегородская*

ПЕРЕПИСНОЙ ЛИСТЪ  
ФОРМА А.

Уезд или округ:

*Городской*

Переписной уезд. № 10. Сельский уезд. № 12

Статья № 3 или переписной участок №  
(Подчеркнуть подлежащие переписи и прочтении №)

Возраст, пол, станция или состоятельность  
или длительно *Александровской*

Сколько обоев или состоятельность ему дала

*Книгопродовца*

Сколько деревня или другое поселение по значению сельского общества  
(привести название и номер рода поселение и его название)

*Книгопродовца*

Имя, отчество и фамилия владельца дома *Габриэлевича Парасковья Давыдовича*

Хочет ли жить в собственном-ли доме *да* или на квартирах в чужом доме

Сколько во дворе жилых строений? *в две*

№ п.п. жилых строений по плану	Число комнат	№ п.п. жилых строений по плану	Число комнат
<i>1</i>	<i>четыре</i>		
<i>2</i>			
<i>3</i>			
<i>4</i>			
<i>5</i>			

Примечания. Для сведения означены во дворе дома и помещения, находящиеся во дворе, если человек живет в своем доме, а также в чужом доме, если человек живет в чужом доме, но не в своем. Если человек живет в чужом доме, то он должен указать, в каком чужом доме он живет, а также указать, в каком чужом доме он живет, и указать, в каком чужом доме он живет, и указать, в каком чужом доме он живет.

Подписать население в день, к которому приурочена перепись.

Всего наличного населения.		Положило жилищного учета населения.		Во время жилищного учета населения было дней вперемежку отсутствующих.		Примечаний к данным жилищного учета населения.	
М	Ж	М	Ж	М	Ж	М	Ж
<i>1</i>	<i>84</i>	<i>1</i>	<i>84</i>			<i>1</i>	<i>4</i>

Подпись владельца, собирающего сведения *Давыдович*



Безплатно.

№. Листа ~~1~~



# ПЕРВАЯ ВСЕОБЩАЯ ПЕРЕПИСЬ

51

населения Российской Империи,

на основании ВЫСОЧАЙШЕ УТВЕРЖДЕННОГО ПОЛОЖЕНИЯ 5 июня 1895 года.

Губерния или область:

*Нижегородская*

## ПЕРЕПИСНОЙ ЛИСТЪ ФОРМА А.

Уезд или округ:

*Владимирский*

Переписной уезд. № *10* Отдельный уезд. № *19*

Сельское общество или соответствующее ему название *Морозово*

Сель № *1* или наименование участка № *1*  
(Подчеркнуть наименование казенной и крестьянской №)

*Морозово*

Возле, гряды, степняк или соответствующее  
им название *Морозово*

Село, деревня или другое поселение на земельном обществе  
(прислать название этого рода поселений и его название)  
*Два Морозово*

Имя, отчество и фамилия владельца дома *Семин и Стефан Степанович*

Живет ли в собственном-ли доме *да* или на квартирах в чужом доме?

Сколько в доме живет семейств? *2*

Возраст в годах на перепись	Число прито.	Возраст в годах на перепись	Число прито.
<i>до 1 года</i>	<i>0</i>	<i>1-4</i>	<i>0</i>
<i>1-4</i>	<i>0</i>	<i>5-9</i>	<i>0</i>
<i>5-9</i>	<i>0</i>	<i>10-14</i>	<i>0</i>
<i>10-14</i>	<i>0</i>	<i>15-19</i>	<i>0</i>
<i>15-19</i>	<i>0</i>	<i>20-24</i>	<i>0</i>
<i>20-24</i>	<i>0</i>	<i>25-29</i>	<i>0</i>
<i>25-29</i>	<i>0</i>	<i>30-34</i>	<i>0</i>
<i>30-34</i>	<i>0</i>	<i>35-39</i>	<i>0</i>
<i>35-39</i>	<i>0</i>	<i>40-44</i>	<i>0</i>
<i>40-44</i>	<i>0</i>	<i>45-49</i>	<i>0</i>
<i>45-49</i>	<i>0</i>	<i>50-54</i>	<i>0</i>
<i>50-54</i>	<i>0</i>	<i>55-59</i>	<i>0</i>
<i>55-59</i>	<i>0</i>	<i>60-64</i>	<i>0</i>
<i>60-64</i>	<i>0</i>	<i>65-69</i>	<i>0</i>
<i>65-69</i>	<i>0</i>	<i>70-74</i>	<i>0</i>
<i>70-74</i>	<i>0</i>	<i>75-79</i>	<i>0</i>
<i>75-79</i>	<i>0</i>	<i>80-84</i>	<i>0</i>
<i>80-84</i>	<i>0</i>	<i>85-89</i>	<i>0</i>
<i>85-89</i>	<i>0</i>	<i>90-94</i>	<i>0</i>
<i>90-94</i>	<i>0</i>	<i>95-99</i>	<i>0</i>

Примечание. Для удобства отнесения к  
какому-либо виду населения в графах  
этого листа жители в своем доме должны  
быть отнесены к тому виду, к которому  
они относятся по своему роду занятий и  
по своему состоянию. Если же жители  
не относятся к какому-либо из этих видов  
населения, то они должны быть отнесены  
к виду "прочие".

Подсчет населения в день, к которому приурочена перепись.

Возраст и состояние населения.	Половина мужского пола населения.		Половина женского пола населения.		Всего населения.	
	М	Ж	М	Ж	М	Ж
Здесь проживают всего <i>10</i> семейств (мужчин и женщин <i>10</i> человек), включая в том числе <i>10</i> человек (мужчин и женщин <i>10</i> человек), проживающих в <i>10</i> квартирах (или в <i>10</i> домах), включая в том числе <i>10</i> человек (мужчин и женщин <i>10</i> человек), проживающих в <i>10</i> квартирах (или в <i>10</i> домах).	<i>1</i>	<i>6</i>	<i>1</i>	<i>6</i>	<i>2</i>	<i>12</i>

Подпись владельца, собственника недвижимого имущества *Семин*

1	2	3	4	5	6	7	8	9	10	11	12	13		14		
												а	б	а	б	
ОБРАЗОВАНИЕ (образование), ВОЗРАСТ И ПУТЕШЕСТВИЕ ПО МИРУ, если есть возможность. Привести в табл. кто оказался: заблудившимся на обе стороны, вблизи, вдали от берега или вмешательством.	Дата наблюдения и время	Вид животного (наименование) и цвет шерсти	Вид животного (наименование) и цвет шерсти	Вид животного (наименование) и цвет шерсти	Вид животного (наименование) и цвет шерсти	Вид животного (наименование) и цвет шерсти	Вид животного (наименование) и цвет шерсти	Вид животного (наименование) и цвет шерсти	Вид животного (наименование) и цвет шерсти	Вид животного (наименование) и цвет шерсти	Вид животного (наименование) и цвет шерсти	Вид животного (наименование) и цвет шерсти	Вид животного (наименование) и цвет шерсти	Вид животного (наименование) и цвет шерсти	Вид животного (наименование) и цвет шерсти	Вид животного (наименование) и цвет шерсти
1																
2																
3																
4																
5																
6																
7																
8																
9																
10																

52



# ПЕРВАЯ ВСЕОБЩАЯ ПЕРЕПИСЬ

населения Российской Империи,

на основании ВЫСОЧАЙШЕ УТВЕРЖДЕННОГО ПОЛОЖЕНИЯ 5 Июня 1895 года.

Губернія или области:

*Киевская*

ПЕРЕПИСНОЙ ЛИСТЪ

ФОРМА А.

Уезд или округ:

*Бориспольский*

Переписной уезд № 10. Счетный уезд № 12

Статья № 3 или исключительный уездок №  
(Исключительный уездок или уездок №)

Виды, виды, статьи или соответствующее  
имъ дѣло *Мало-Бердяштинской*

Сельское общество или соответствующее ему дѣло

*Контрфоринского*

Село, деревня или другое поселеніе на землях (сельское общество  
принимаетъ подробныя данныя рода поселенія и его состава)

*Контрфоринцы*

Имя, отчество и фамилія владельца двора *Габриилъ Ивановичъ Шмаковъ*

Хозяинъ живетъ въ собственномъ-же дворѣ *Собственно* или въ квартирѣ въ чужомъ дворѣ

Сельско ли дворъ является *спросный? село*

Какъ часто въ этомъ дворѣ жили въ прошломъ году	Число дней	Какъ часто въ этомъ дворѣ жили въ прошломъ году	Число дней
<i>Хозяинъ</i>	<i>своими</i>	<i>Семья</i>	<i>своими</i>
<i>Семья</i>	<i>своими</i>		
<i>Другіе</i>			

Въ этомъ дворѣ въ прошломъ году жили въ этомъ дворѣ въ собственномъ-же дворѣ или въ квартирѣ въ чужомъ дворѣ. Если въ этомъ дворѣ жили въ собственномъ-же дворѣ, то въ какомъ дворѣ жили въ собственномъ-же дворѣ, и въ какомъ дворѣ жили въ чужомъ дворѣ. Если въ этомъ дворѣ жили въ чужомъ дворѣ, то въ какомъ дворѣ жили въ чужомъ дворѣ, и въ какомъ дворѣ жили въ собственномъ-же дворѣ. Если въ этомъ дворѣ жили въ собственномъ-же дворѣ, то въ какомъ дворѣ жили въ собственномъ-же дворѣ, и въ какомъ дворѣ жили въ чужомъ дворѣ.

Подсчитать население въ дворѣ, въ которомъ прѣдпочтенъ перепись.

Всего наличнаго населенія		Постояннаго жилищнаго населенія		Въ дворѣ жилищнаго населенія было также временног. населенія		Присланныя въ дворъ крестьянскіе населенія	
М.	Ж.	М.	Ж.	М.	Ж.	М.	Ж.
<i>3</i>	<i>3</i>	<i>3</i>	<i>3</i>			<i>3</i>	<i>3</i>

Подпись владельца, собиравшаго данныя *Валентинъ*

1	2	3	4	5	6	7	8	9	10	11	12	13		14		
												13	14	15	16	
ФАМИЛИЯ (русская), ИМЯ и ОТЧЕСТВО или ИНИЦИАЛ, если имя неизвестно. Статья и табл. где описана особина или оба глаза, включая, гурьевские или уральские.	Sex. ♀ ♂	Как описанная особина (табл. 1-10) и (табл. 11-12) или.	Длина крыла (мм) или длина тела (мм).	Длина хвоста (мм) или длина ноги (мм).	Средняя длина крыла или ноги.	Размер по ЗИТЦА в мм по 1-10, по 11-12 по 13-14 (Зиц, Зиц, Зиц).	Размер по ЗИТЦА в мм по 1-10, по 11-12 по 13-14 (Зиц, Зиц, Зиц).	Как описанная особина (табл. 1-10) и (табл. 11-12) или.	Статья об описании, статья и в приложениях (табл. 1-10) или.	Иллюстрация.	Размер.	Пол.	13		14	
													13	14	15	16
1	Табриетовка Евгений Иванович М	1900	43	12	Кремль	Зиц 1/2	Зиц 1/2	Зиц 1/2	Зиц 1/2	Зиц 1/2	Зиц 1/2	Зиц 1/2	Зиц 1/2	Зиц 1/2	Зиц 1/2	Зиц 1/2
2	Табриетовка Варвара Ивановна И	1900	40	12	Кремль	Зиц 1/2	Зиц 1/2	Зиц 1/2	Зиц 1/2	Зиц 1/2	Зиц 1/2	Зиц 1/2	Зиц 1/2	Зиц 1/2	Зиц 1/2	Зиц 1/2
3	Табриетовка Мария Евгеньевна И	1900	16	12	Кремль	Зиц 1/2	Зиц 1/2	Зиц 1/2	Зиц 1/2	Зиц 1/2	Зиц 1/2	Зиц 1/2	Зиц 1/2	Зиц 1/2	Зиц 1/2	Зиц 1/2
4	Табриетовка Вера Евгеньевна М	1900	14	12	Кремль	Зиц 1/2	Зиц 1/2	Зиц 1/2	Зиц 1/2	Зиц 1/2	Зиц 1/2	Зиц 1/2	Зиц 1/2	Зиц 1/2	Зиц 1/2	Зиц 1/2
5	Табриетовка Мария Евгеньевна М	1900	12	12	Кремль	Зиц 1/2	Зиц 1/2	Зиц 1/2	Зиц 1/2	Зиц 1/2	Зиц 1/2	Зиц 1/2	Зиц 1/2	Зиц 1/2	Зиц 1/2	Зиц 1/2
6	Табриетовка Татьяна Евгеньевна И	1900	8	12	Кремль	Зиц 1/2	Зиц 1/2	Зиц 1/2	Зиц 1/2	Зиц 1/2	Зиц 1/2	Зиц 1/2	Зиц 1/2	Зиц 1/2	Зиц 1/2	Зиц 1/2
7																
8																
9																
10																

Безплатно.

№. Листа



55

# ПЕРВАЯ ВСЕОБЩАЯ ПЕРЕПИСЬ

## населения Российской Империи,

на основании ВЫСОЧАЙШЕ УТВЕРЖДЕННОГО ПОЛОЖЕНИЯ 6 Июня 1896 года.

Губернскіе или областныя:	<b>ПЕРЕПИСНОЙ ЛИСТЪ</b>	Уездъ или округъ:
<i>Кіевская</i>	<b>ФОРМА А.</b>	<i>Бориспольскій</i>

Переписной уезд. *М. П. Сосновый уезд. № 14*

Статье *№ 1* или специальная статья *№*  
(Подчеркнуть подлежащее название и прописать №)

Возраст, пола, станна или состоятельность  
или дѣлать *Мамъ Сердюковскій*

Слѣдуетъ объявить или состоятельность или дѣлать  
*Коммунальщикъ*

Семь, квартира или другое поселеніе въ какомъ обществѣ  
(прописать подробное название рода поселенія и его название)  
*Коммунальщикъ*

Имя, отчество и фамилія хозяина двора *Табрицкая Емельяна Милослава*

Хозяинъ живетъ въ собственномъ-ли дворѣ *Собств. дворъ* или въ квартирѣ въ чужомъ дворѣ

Сколько во дворѣ жилища сгорѣли? *2 дворъ*

№. или название сгора- вшаго жилища	Число комнатъ	№. или название сгора- вшаго жилища	Число комнатъ
<i>1 дворъ сгорѣлъ</i>	<i>3 комнаты</i>		
<i>2 дворъ сгорѣлъ</i>	<i>3 комнаты</i>		

Замѣчанія. Для сдѣланія отчета въ  
ближнюю будущую перепись въ случаѣ  
если хозяинъ живетъ въ этомъ дворѣ  
или въ квартирѣ въ чужомъ дворѣ  
или въ квартирѣ въ чужомъ дворѣ,  
то въ переписномъ листѣ  
нужно указать въ какой обществѣ  
состоятельности, безъ записки, а также въ ка-  
комъ обществѣ сгорѣли жилища въ дворѣ  
или въ квартирѣ въ чужомъ дворѣ, въ которомъ  
жизни сгорѣли жилища въ дворѣ или въ кварти-  
рѣ въ чужомъ дворѣ, или въ квартирѣ

Подсчитать население въ дворѣ, къ которому приурочена перепись.

Всего жилищнаго населенія		Половину жилищнаго населенія		Во дворѣ жилищнаго населенія или жилищнаго населенія		Приписаннаго и дѣлать жищнаго населенія	
М	Ж	М	Ж	М	Ж	М	Ж
<i>3</i>	<i>0</i>	<i>3</i>	<i>3</i>			<i>3</i>	<i>3</i>

Подпись собственника, собирающаго сведения *Давиденко*



1	2	3	4	5	6	7	8	9	10	11		12		13		14		
										11	12	13	14	15	16	17	18	
ФАМИЛИЯ (присвоена), ИМЯ и ОТЧЕСТВО или ИМЯ, если не присвоено. Отчество и дата, кто присвоил: отчество не для сына, отчества, присвоенного или унаследованного.	Дата рождения	Дата зачисления в школу	Семейное положение	Семейный номер	Семейный номер	Семейный номер	Семейный номер	Семейный номер	Семейный номер	Семейный номер	Семейный номер	Семейный номер	Семейный номер	ГРАЖДАНСТВО		УРОВЕНЬ ОБРАЗОВАНИЯ, ПРОФИЛЬ, АКАДЕМИКА ИЛИ АРТИСТА		
														15	16	17	18	
1. Табрина Виктория Ивановна	М	апрель 25	Же	Кремль	Зябров	Зябров	Зябров	Зябров	Зябров	Зябров	Зябров	Зябров	Зябров	Зябров	Зябров	Зябров	Зябров	Зябров
2. Табрина Мария Константиновна	Ж	апрель 24	Же	Кремль	Зябров	Зябров	Зябров	Зябров	Зябров	Зябров	Зябров	Зябров	Зябров	Зябров	Зябров	Зябров	Зябров	Зябров
3. Табрина Станислав Иванович	Ж	апрель 3	Же	Кремль	Зябров	Зябров	Зябров	Зябров	Зябров	Зябров	Зябров	Зябров	Зябров	Зябров	Зябров	Зябров	Зябров	Зябров
4. Табрина Евгения Ивановна	М	апрель 2	Же	Кремль	Зябров	Зябров	Зябров	Зябров	Зябров	Зябров	Зябров	Зябров	Зябров	Зябров	Зябров	Зябров	Зябров	Зябров
5. Табрина Ульриха Леонидовна	М	апрель 70	Же	Кремль	Зябров	Зябров	Зябров	Зябров	Зябров	Зябров	Зябров	Зябров	Зябров	Зябров	Зябров	Зябров	Зябров	Зябров
6. Табрина Ирина Александровна	Ж	апрель 50	Же	Кремль	Зябров	Зябров	Зябров	Зябров	Зябров	Зябров	Зябров	Зябров	Зябров	Зябров	Зябров	Зябров	Зябров	Зябров
7																		
8																		
9																		
10																		

Безплатно.

№. Листа *57*



# ПЕРВАЯ ВСЕОБЩАЯ ПЕРЕПИСЬ 57

## населения Российской Империи,

на основании ВЫСОЧАЙШЕ УТВЕРЖДЕННОГО ПОЛОЖЕНИЯ 5 Июня 1895 года.

Губернія или область: *Нижегородская*      **ПЕРЕПИСНОЙ ЛИСТЪ**      Уезд или округ: *Нижегородский*  
**ФОРМА А.**

Переписной уезд. № *10*. Сельский уезд. № *19*  
 Сельское общество или соответствующее ему название *Полное*  
 Стан № *3* для переписной участка № *1*  
 (Наименование податочного участка и площади №)  
 Власть, гоним, станица или соответствующее  
 ему название *Мана Чума*  
 Само, деревня или другое поселение на землях сельского общества  
 (наименование и подробное описание земли, россаева и ее площади)  
 Имя, отчество и фамилия владельца дома *Матвеев и Вера Воронин*  
 Холост ли владелец в собственности-ли *да* или на квартирах из чужих домов  
 Ссылка на дворъ жилища строений? *2*

№. чл. семьи поименно	Число лет	№. чл. семьи поименно	Число лет
<i>1. Воронин</i>	<i>43</i>		
<i>2. Воронин</i>	<i>24</i>		

Примечание. При переписи относятся ко двору все члены семьи, живущие в доме, даже если они не имеют в нем собственности. Сюда относятся также члены семьи, живущие в доме, но не имеющие в нем собственности, а также члены семьи, живущие в доме, но не имеющие в нем собственности, а также члены семьи, живущие в доме, но не имеющие в нем собственности.

Подсчет населения по дому, к которому относится перепись.

Всего наличного населения.		Положили жилищного учета населения.		Во время переписи населения было или не было население, особенн.		Прочие сведения о населении.	
М.	Ж.	М.	Ж.	М.	Ж.	М.	Ж.
<i>43</i>	<i>24</i>	<i>43</i>	<i>24</i>			<i>43</i>	<i>24</i>

Подпись собственника, обязанного сведения *Матвеев*



# ПЕРВАЯ ВСЕОБЩАЯ ПЕРЕПИСЬ 58

## населения Российской Империи,

на основании ВЫСОЧАЙШЕ УТВЕРЖДЕННОГО ПОЛОЖЕНИЯ 5 Июня 1895 года.

Губернія или область: <i>Киевская</i>	<b>ПЕРЕПИСНОЙ ЛИСТЪ</b> <b>ФОРМА А.</b>	Уездъ или округъ: <i>Борщевский</i>
--	--	--

Переписной уезд. № *10*. Сельский уезд. № *10*  
 Станъ № *9* или выделенный участок № *...*  
 (Подчеркнуть выделенное название и прописать №)

Власть, гонимая, станица или соответствующая  
 ихъ дача: *Мило-Кереминской*

Сельские общества или соответствующее имъ дачамъ  
*Коммунальное*

Село, деревня или другое поселеніе на окладе окладе округа  
 (проставить подробно название рода поселенія и его название)  
*Коммунальное*

Имя, отчество и фамилия хозяина двора *Воружкова Тамара Николаевна*  
 Хозяинъ живетъ въ собственномъ-ли дворѣ *Собственн.* или въ квартирѣ въ чужомъ дворѣ  
 Сколько во дворѣ жилили створеніи *одна*

Въ чемъ выстроены строения	Число строений	Въ чемъ выстроены строения	Число строений
<del>Дерево</del>	<del>1</del>	<del>Дерево</del>	<del>1</del>
<del>Кирпичъ</del>	<del>1</del>	<del>Кирпичъ</del>	<del>1</del>
<del>Камень</del>	<del>1</del>	<del>Камень</del>	<del>1</del>
<del>Глина</del>	<del>1</del>	<del>Глина</del>	<del>1</del>
<del>Иное</del>	<del>1</del>	<del>Иное</del>	<del>1</del>

Примечаніе. Въ столбцахъ отнесены къ строенію дворы и постройки только въ случаѣ, если хозяинъ живетъ въ строеніи дворѣ или въ строеніи, выстроенномъ въ дворѣ. Если же въ дворѣ строенія выстроены отдельно, то въ столбцахъ отнесены къ строенію дворы, а строения въ дворѣ, выстроенныя въ строеніяхъ, отнесенны къ строенію, въ которомъ живутъ хозяева. Строения въ дворѣ, выстроенныя въ строеніяхъ, отнесенны къ строенію, въ которомъ живутъ хозяева. Строения въ дворѣ, выстроенныя въ строеніяхъ, отнесенны къ строенію, въ которомъ живутъ хозяева.

Подсчетъ населения въ домъ, къ которому приурочена перепись.

Въ домъ принадлежащихъ населеніи.		Поселенно принадлежащихъ населеніи.		Въ домъ принадлежащихъ населеніи, бывшаго двора императорскихъ покоевъ.		Принадлежащихъ двору въ императорскихъ покоевъ.	
М.	Ж.	М.	Ж.	М.	Ж.	М.	Ж.
2	1	2	1			2	1

Подпись счетовъ, составленныхъ *Валленкинъ*

1	2	3	4	5	6	7	8
Полнота, (принадлежность, имя и отчество или именина, или имя и фамилия).	Въ какомъ родѣ (мужской, женской, или обоего пола).	Въ какомъ родѣ (мужской, женской, или обоего пола).	Въ какомъ родѣ (мужской, женской, или обоего пола).	Въ какомъ родѣ (мужской, женской, или обоего пола).	Сколько, сколько, сколько, сколько, сколько, сколько, сколько, сколько.	Родство-ли <i>родство</i> , и если не родство, то въ какомъ родѣ? (родство, родство, родство).	Возрастъ-ли <i>возрастъ</i> , а если не возрастъ, то въ какомъ родѣ? (возрастъ, возрастъ, возрастъ).
1							
2							
3							
4							
5							
6							
7							
8							
9							
10							

1	2	3	4	5	6	7	8	9	10	11	12	13		14	
												13	14	15	16
ОБРАЗОВАНИЕ (образование), ВОЗРАСТ и ОТЧЕТНОЕ МЕСТО РАБОТЫ, если есть образование. Отметка о том, кто является основным или единственным источником дохода или образования.	Пол	Как законный представитель семьи или лица?	Семейное положение	Семейный доход	Семейный доход	Родители (или другие родственники)	Семейный доход (или другие родственники)	Семейный доход (или другие родственники)	Семейный доход (или другие родственники)	Семейный доход (или другие родственники)	Семейный доход (или другие родственники)	Семейный доход (или другие родственники)		Семейный доход (или другие родственники)	
												13	14	15	16
1 Зарубина Мария Николаевна	ж	супруга	45	Бр	Крестьян	Зарубин	Зарубин Василий	Зарубин	—	Третья М.П.	—	Земледелец	Земледелец	1	2
2 Зарубин Макарий Григорьевич	М	сын	17	Кр	Крестьян	Зарубин	Зарубин Василий	Зарубин	—	Третья М.П.	—	Земледелец	Земледелец	1	2
3 Зарубин Александр Григорьевич	М	сын	10	—	Крестьян	Зарубин	Зарубин Василий	Зарубин	—	Третья М.П.	—	Земледелец	Земледелец	1	2
4														1	2
5														1	2
6														1	2
7														1	2
8														1	2
9														1	2
10														1	2

Б~~е~~а~~п~~л~~а~~т~~н~~о.



№. Листа ~~7~~

60

# ПЕРВАЯ ВСЕОБЩАЯ ПЕРЕПИСЬ

## населения Российской Империи,

на основании ВЫСОЧАЙШЕ УТВЕРЖДЕННОГО ПОЛОЖЕНИЯ 5 июня 1895 года.

Губерния или область:

*Кишинев*

### ПЕРЕПИСНОЙ ЛИСТЪ ФОРМА А.

Уезд или округ:

*Борзятинский*

Переписный уезд. № 10. Счетный уезд. № 12

Станъ № 3 или колхозный участок №  
(Исключить недвижимое имущество и крестьян №)

Наименование, глава, станина или соответствующее  
имъ дворян *Милосердиянскихъ*

Сельское общество или соответствующее ему дворян

*Коммунистическое*

Село, деревня или другое поселение на землях сельскаго общества  
(исключить дворы владения рода помещика и дворянина)

*Коммунистическое*

Имя, отчество и фамилия хозяина дома *Зарука Чинас Джиниловъ*

Хозяинъ живетъ въ собственномъ-ли дворѣ *Собственный* или въ квартирѣ въ чужомъ дворѣ

Служитъ ли дворъ жильцамъ *Служитъ*

Въ числѣ дворовъ въ обществѣ	Число дворовъ	Въ числѣ дворовъ въ обществѣ	Число дворовъ
1	1	1	1
2	1	2	1
3	1	3	1
4	1	4	1
5	1	5	1
6	1	6	1
7	1	7	1
8	1	8	1
9	1	9	1
10	1	10	1

Въ обществѣ, въ которомъ находится въ  
данномъ дворѣ и въ которомъ только въ этомъ  
дворѣ живетъ хозяинъ, въ этомъ дворѣ живутъ  
хозяинъ и чужие дворы. Если же во дворѣ  
живетъ только хозяинъ, то на переписи  
этого двора не должно быть никакихъ особаго  
отдѣленія, а только въ обществѣ и въ  
своихъ жилыхъ строенияхъ во дворѣ принадлежатъ  
въ обществѣ переписываемыя лица, въ которыхъ  
каждый изъ нихъ долженъ быть записанъ въ  
обществѣ, въ которомъ находится переписываемыя  
лица, въ этомъ дворѣ, какъ въ обществѣ.

Подсчитать население въ день, къ которому приурочена перепись.

Всего наличнаго населенія		Наличное наличнаго населенія		Въ числѣ наличнаго населенія было лицъ иностраннаго происхожденія		Принимавшаго крѣсть- анскаго населенія	
М.	Ж.	М.	Ж.	М.	Ж.	М.	Ж.
21	13	21	13			1	3

Подпись станины, обратившаго общества *Джиниловъ*





Бесплатно.

№ Листа 77



63

# ПЕРВАЯ ВСЕОБЩАЯ ПЕРЕПИСЬ

## населения Российской Империи,

на основании ВЫСОЧАЙШЕ УТВЕРЖДЕННОГО ПОЛОЖЕНИЯ 5 Июня 1895 года.

Губернیا или область:

Киевская

ПЕРЕПИСНОЙ ЛИСТЪ

ФОРМА А.

Уезд или округ:

Бердичевский

Переписной уезд №12. Очередной уезд №12

Село №3 или поименованный участок №  
(Назначить подлинное название и прописать №).

Власть, глава, старшина или состоятельный  
человек: Мано Германовича

Сельское общество или состоятельный человек

Коммунарский

Сель, деревня или другое поселение на территории сельского общества  
(указать подробное название села, поселка и его название).

Коммунарка

Имя, отчество и фамилия владельца двора Молода Прохоръ Павловичъ

Хочет ли жить в собственном-ли дворе? да или на квартиру в чужом дворе!

Сколько от двора жителей свободных? 2

Всего жителей двора по категориям	Число мужчин	Число женщин по категориям	Число детей
1 <u>дети</u>	<u>всего</u>	6	
2 <u>мужчины</u>	<u>всего</u>	7	
3		8	
4		9	
5		10	

Примечание. При записке относится к лицам, живущим в собственном-ли дворе и в чужом дворе. Если же человек живет в чужом дворе, то он должен указать, сколько он живет там, и сколько в собственном-ли дворе. Если же человек живет в чужом дворе, то он должен указать, сколько он живет там, и сколько в собственном-ли дворе. Если же человек живет в чужом дворе, то он должен указать, сколько он живет там, и сколько в собственном-ли дворе.

Подсчитать количество в день, к которому приурочена перепись.

Всего наличного населения.		Население жилищных зданий владения.		Во владении владения населения было взято имущество, т.е. владения.		Присланные в дом в кредит, а также в кредит.	
М.	Ж.	М.	Ж.	М.	Ж.	М.	Ж.
<u>2</u>	<u>2</u>	<u>2</u>	<u>2</u>			<u>2</u>	<u>2</u>

Подпись владельца, обратившего сведения Заславский



1	2	3	4	5	6	7	8	9	10	11	12	13		14		
												13a	13b	14a	14b	
ФАМИЛИЯ (присвоена), ИМЯ и ОТЧЕСТВО или ИНИЦИАЛ, если нет фамилии. Пометка в виде, кто назначается: избранным или обоим лицам, избранным, переизбранным или переизбранному.	Пол. Мужской Женский	Возраст избранный про- двинутого (годы, меся- цы и дни) или лет	Сколько лет служит или служил или служит или служил	Звание, звание, звание, звание	Служба, со- стояние или до- пуск	Результат-из-1935г. а если не знает, то как назначит? (Где, когда, кем?)	Результат-из-1936г. а если не знает, то как назначит? (где, когда, кем?)	Результат-из-1937г. а если не знает, то как назначит? (где, когда, кем?)	Результат-из-1938г. а если не знает, то как назначит? (где, когда, кем?)	Результат-из-1939г. а если не знает, то как назначит? (где, когда, кем?)	Результат-из-1940г. а если не знает, то как назначит? (где, когда, кем?)	Результат-из-1941г. а если не знает, то как назначит? (где, когда, кем?)	Результат-из-1942г. а если не знает, то как назначит? (где, когда, кем?)	Результат-из-1943г. а если не знает, то как назначит? (где, когда, кем?)	Результат-из-1944г. а если не знает, то как назначит? (где, когда, кем?)	Результат-из-1945г. а если не знает, то как назначит? (где, когда, кем?)
1. <i>Лодига Проксими Парасимова</i>	М	ноябрь	40	Ж	Крестьян общинный хозяйства	Знает	Знает	Знает	—	Право М.П.	сам	—	Землеустроитель Землеустроитель	1	2	
2. <i>Лодига Мария Захарова</i>	Ж	декабрь	30	Ж	Крестьян общинный хозяйства	Знает	Знает	Знает	—	Право М.П.	сам	—	Землеустроитель Землеустроитель	1	2	
3. <i>Даровука Савва Кузьмина</i>	М	март	19	Ж	Крестьян общинный хозяйства	Знает	Знает	Знает	—	Право М.П.	сам	—	Землеустроитель Землеустроитель	1	2	
4. <i>Даровука Варвара Захарова</i>	Ж	Март	55	Ж	Крестьян общинный хозяйства	Знает	Знает	Знает	—	Право М.П.	сам	—	Землеустроитель Землеустроитель	1	2	
5														1	2	
6														1	2	
7														1	2	
8														1	2	
9														1	2	
10														1	2	



# ПЕРВАЯ ВСЕОБЩАЯ ПЕРЕПИСЬ

## населения Российской Имперіи,

на основаніи ВЫСОЧАЙШЕ УТВЕРЖДЕННАГО ПОЛОЖЕНІЯ 5 Іюня 1895 года.

Губерія или область:

*Нижегородская*

### ПЕРЕПИСНОЙ ЛИСТЪ ФОРМА А.

Уездъ или округъ:

*Бирюковскій*

Переписной уездъ № 1/II. Отчетный уездъ № 1/II.

Сель № 3 или владельческий уездъ №  
(Исчерпываетъ извѣстныя мѣстности и крестьянскіе №)

Видъ сель, двора, станица или соответствующая

имъ дѣлѣ: *Мало-Черемухинскій*

Сельское общество или соответствующее ему дѣленіе

*Коммунаринскіе*

Село, деревня или другое населеніе въ границѣ сельскаго общества  
(прислать подробное названіе рода населенія и его дѣленія)

*Коммунаринскіе*

Имя, отчество и фамилія хозяина двора: *Романъ Николаевичъ Ермоловъ*

Хозяинъ живетъ въ собственности-на дворѣ или на квартирѣ въ чужомъ дворѣ

Сколько въ дворѣ жилыхъ строеній? *1*

Въ этомъ дворѣ сколько жилыхъ строеній?	Въ нихъ сколько комнатъ?	Въ этомъ дворѣ сколько жилыхъ строеній?	Въ нихъ сколько комнатъ?
1	1	1	1
2	2	2	2
3	3	3	3
4	4	4	4
5	5	5	5

Примечанія. Въ сельскихъ населеніяхъ въ дворахъ дворянъ и помѣщиковъ считать въ дворѣ только жилыя строенія, а въ дворахъ крестьянскихъ, купеческихъ, мѣщанскихъ, а также въ дворахъ городскихъ, считать въ дворѣ все строеніе, въ которомъ живутъ люди, а также въ дворахъ городскихъ, считать въ дворѣ все строеніе, въ которомъ живутъ люди, а также въ дворахъ городскихъ, считать въ дворѣ все строеніе, въ которомъ живутъ люди.

Подсчетъ населенія въ день, къ которому приурочена перепись.

Въ числѣ владельцевъ имѣній	Полное число жителей въ имѣніи		Въ числѣ владельцевъ имѣній		Примечанія: а) б) в) и прочія	
	М.	Ж.	М.	Ж.	всего населенія.	
1	2	1	2	1	2	

Владѣльщикъ, собственникъ имѣнія: *Романъ Николаевичъ Ермоловъ*

1	2	3	4	5	6	7	8	9	10	11	12	13		14		
												а	б	а	б	
ФИМИЛИЯ (отчество), ИМЯ и ОТЧЕСТВО или ИМЕНИ, если имя отчество отсутствует, кто является субъектом на его лица, фамилия, отчество или наименование	Инв. №	Какое количество экземпляров передано в этот год?	В каком месте?	Какого года?	Содержание, название или номер	Период за который в этот год?	Примечание к записи, в том числе по датам (для книг, документов, картонки)	Как оформлено документ?	Страницы или отрывки, которые в документе имеют отношение к делу?	Вид документа	Ряд	Итого в деле?	За сколько времени оформлен документ?	Где хранится документ, в каком месте хранения?	1. Подлежащий или исполняемый.	2. Состояние по деловой документации.
1 Пресмыслов Александр Павлович Исковые	М	20/2000	21	21	Копии документов	2000	2000	2000	—	Трето М.П.	2000		Замещенные копии	1	2	
2 Пресмыслов Александр Павлович Исковые	М	20/2000	21	21	Копии документов	2000	2000	2000	—	Трето М.П.	2000		Замещенные копии	1	2	
3 Пресмыслов Александр Павлович Исковые	М	20/2000	60	60	Копии документов	2000	2000	2000	—	Трето М.П.	2000		Замещенные копии	1	2	
4														1	2	
5														1	2	
6														1	2	
7														1	2	
8														1	2	
9														1	2	
10														1	2	

Б<sup>е</sup>зп<sup>л</sup>атно.



№. Листа 77/80

# ПЕРВАЯ ВСЕОБЩАЯ ПЕРЕПИСЬ <sup>67</sup>

## населения Российской Империи,

на основании ВЫСОЧАЙШЕ УТВЕРЖДЕННОГО ПОЛОЖЕНИЯ 5 ЮНЯ 1895 ГОДА.

Губерния или область: Нижегородская ПЕРЕПИСНОЙ ЛИСТЪ ФОРМА А. Уезд или округ: Суздальский

Переписной уезд. № 10 Сельское общество или соответствующее ему название Плод

Статье № 3 или называемый участок № 1  
(Называются названиями владельцев и крестьян №)

Владельцы, главы, главы или соответствующее  
им название Мано. Чума. Село, деревня или другое поселение на землях сельского общества  
(указываются подробно владельцы, помещики и крестьяне)

Имя, отчество и фамилия владельца двора Григорий и Александр Павлович

Хотели ли жить в собственности-на двор? да или на квартиру в чужих дворах?

Сколько во дворе жилища строений? 2

№	Число крыш	№	Число крыш
1	1	6	
2	1	7	
3		8	
4		9	
5		10	

Примечание. Для сельских поселений на землях дворян и помещиков только в случае, если дворяне живут в своем дворе, должны указать имя, фамилию и отчество владельца двора. Если же во дворе живут крестьяне, то на территории двора указать название двора, а сельские общества, в которых строения на землях помещиков, указать название помещика, а также указать, в каком месте двора, село или деревня.

Подсчитать население в день, в котором приурочена перепись.

Возраст дворового населения		Положение женского пола населения		Всего дворового населения		Присоединенного в д.д. в крестьянского населения	
М	Ж	М	Ж	М	Ж	М	Ж
6	6	6	6			6	6

Подпись владельца, собиравшего сведения Григорий Павлович

1	2	3	4	5	6	7	8	9	10	11	12	13		14	
												а	б	а	б
<p>САНКЦИОННЫЕ (применяются) КИМ и СТРАНЫ или ИМЕНА, если есть исключение.</p> <p>Список в 13-й, где указывается: ссылка на обе части, название, сокращенное или уменьшенное.</p>	<p>Имя, фамилия, инициалы</p>	<p>Дата рождения (или дата вступления в силу)</p>	<p>Пол</p>	<p>Место рождения</p>	<p>Гражданство</p>	<p>Род занятий</p>	<p>Сведения об образовании</p>	<p>Сведения об образовании</p>	<p>Сведения об образовании</p>	<p>Сведения об образовании</p>	<p>Сведения об образовании</p>	<p>Сведения об образовании</p>	<p>Сведения об образовании</p>	<p>Сведения об образовании</p>	<p>Сведения об образовании</p>
1															
2															
3															
4															
5															
6															
7															
8															
9															
10															

68

Handwritten notes at the bottom of the page.



# ПЕРВАЯ ВСЕОБЩАЯ ПЕРЕПИСЬ

населения Российской Империи,

на основаніи ВЫСОЧАЙШЕ УТВЕРЖДЕННАГО ПОЛОЖЕНІЯ 5 Іюня 1895 года.

Губеріи или области: Нижегородская ПЕРЕПИСНОЙ ЛИСТЪ Уездъ или округъ:  
**ФОРМА А.** Нижегородский

Переписной уезд. № 10. Сельский уезд. № 12  
Станъ № 3 или волостской участокъ №  
(Иногда указывается название и прозвание №)  
Волость, станъ, станія или сельское общество  
или дача Мая Чернышкова

Сельское общество или сельское общество или дача

Коммунарское

Село, деревня или другое поселеніе въ границахъ сельского общества  
(Указывается подробное название рода поселенія и его название)

Коммунарское

Имя, отчество и фамилія хозяина двора Григорій Ивановичъ Коммунарскіи  
Хозяинъ живетъ въ помещеніи-то дворѣ да или въ квартирѣ въ чужомъ дворѣ

Сколько въ дворе жилыхъ помещений? 1

Въ числѣ живущихъ въ дворѣ	Число квартиръ	Въ числѣ занятыхъ жилищъ въ дворѣ	Число квартиръ
<u>1</u>	<u>1</u>	0	
2		1	
3		0	
4		1	
5		0	

Примечанія. Для записки указывается въ какой дворъ и помещеніи только въ томъ случаѣ, если хозяинъ живетъ въ своемъ дворѣ или помещеніи въ чужомъ дворѣ. Если же владелецъ живетъ вдали отъ двора, то въ помещеніи указывается только номеръ, а фамилія и имя владельца строчкой въ дворѣ, расположенномъ въ этомъ сельскомъ обществѣ или дачѣ, въ которомъ живетъ хозяинъ, указывается помещеніе въ какой дворъ; въ этотъ дворъ указывается помещеніе дачи, расположенной вблизи двора, или въ помещеніи.

Подсчитать населенія въ дворѣ, къ которому приурочена перепись.

Всего наличнаго населенія.	Присланнымъ жилищамъ этого населенія.		Изъ числа жилищнаго населенія было жилищъ въ арендномъ помѣщеніи.		Присланнымъ жилищамъ в д. и в. арендномъ жилищнаго населенія.		
	М.	Ж.	М.	Ж.	М.	Ж.	
Въ двѣ переписываемыя дворы общаго числа жителей (мужчинъ и женщинъ) 30-8 (графы 1-4) строчкой отсчитать въ 30-8 графахъ переписаннаго населенія, а также отсчитать въ числѣ жилищнаго населенія 1-4 строчку отсчитать въ числѣ переписаннаго населенія.			Среди жилищнаго общаго числа жилищъ общаго населенія в помещеніи в дачѣ, строчку отсчитать въ 3-4 графахъ жилищнаго населенія.			Среди жилищнаго общаго числа жилищъ общаго населенія в помещеніи в дачѣ, строчку отсчитать въ 3-4 графахъ жилищнаго населенія и жилищнаго населенія.	
<u>3</u>	<u>4</u>	<u>3</u>	<u>4</u>			<u>3</u>	<u>4</u>

Подпись статскаго, собирающаго сведения Г. П. М. С. К.

1	2	3	4	5	6	7	8	9	10	11	12	13		14		
												13	14	15	16	
ФАМИЛИЯ (присвоена), ИМЯ и ОТЧЕСТВО или ИНИЦИАЛ, если имя отсутствует. Родители и братья, кто находится сейчас на оба глаза, слепыми, глухими или умственно迟滞.	Пол. Мужской Женский	Возраст по документам в этот день.	Сколько лет в армии или в партизанском отряде.	Звание.	Служба, отряд или подразделение.	Ранения от ВВС. в том же месте, где и сейчас?	Ранения от ВВС. в том же месте, где и сейчас? (или нет, объясните причину)	Как обстояли дела с ранениями от ВВС в том же месте, где и сейчас?	Служба от ВВС, отряд или подразделение.	Вид ранения.	Ранение.	Вид ранения.	Степень тяжести.		Степень тяжести, повреждения, лечение и др.	
													13	14	15	16
1. Кимменко Тригорин Улеянтэ	М	20 лет	42	Мл	Кавказский фронт	Здоров	Здоров	Здоров	—	Трото МП	нет	Занесены ранения	1		2	Рана в позвоночнике
2. Кимменко Анна Тригорина	Ж	19 лет	30	Ср	Кавказский фронт	Здоров	Здоров	Здоров	—	Трото МП	нет	Занесены ранения	1		2	Занесены ранения
3. Кимменко Виктор Тригорин	М	19 лет	14	—	Кавказский фронт	Здоров	Здоров	Здоров	—	Трото МП	нет	Занесены ранения	1		2	Занесены ранения
4. Кимменко Абрам Тригорин	М	19 лет	12	—	Кавказский фронт	Здоров	Здоров	Здоров	—	Трото МП	нет	Занесены ранения	1		2	Занесены ранения
5. Кимменко Фролов Тригорин	М	19 лет	18	—	Кавказский фронт	Здоров	Здоров	Здоров	—	Трото МП	нет	Занесены ранения	1		2	Занесены ранения
6. Кимменко Ирина Тригорина	Ж	19 лет	7	—	Кавказский фронт	Здоров	Здоров	Здоров	—	Трото МП	нет	Занесены ранения	1		2	Занесены ранения
7. Кимменко Каримовна Улеянтэ	Ж	19 лет (1)	17	—	Кавказский фронт	Здоров	Здоров	Здоров	—	Трото МП	нет	Занесены ранения	1		2	Занесены ранения
8.													1		2	
9.													1		2	
10.													1		2	

Бесплатно.



№. Листа **71**

# ПЕРВАЯ ВСЕОБЩАЯ ПЕРЕПИСЬ

населения Российской Империи,

на основании ВЫСОЧАЙШЕ УТВЕРЖДЕННОГО ПОЛОЖЕНИЯ 5 Июни 1895 года.

Губернیا или область:

*Киевская*

ПЕРЕПИСНОЙ ЛИСТЪ  
ФОРМА А.

Уездъ или округъ:

*Горгошівкинъ*

Переписной уезд. №/Р. Очередной уезд. №/В.

Уездъ № *3* или выделенный уездъ №  
(Подчеркнуть выделенные уезды и уезды №)

Сельское общество или самостоятельное селу дворянъ

*Коммунарскому*

Имя, фамия, станія или самостоятельное селу дворянъ

*Мило Чернышанской*

Село, деревня или другое поселеніе въ землевладѣннческомъ обществѣ (перечислить подробно въ своемъ разѣ поименно и по фамиліямъ)

*Коммунарскіе*

Имя, отчество и фамилія владельца двора *Александръ Ивановичъ Килименко*

Хозяинъ имѣетъ ли собственныя-ли дворы *да* или на квартирѣ въ чужомъ дворѣ

Сколько по дворѣ жилища строений?

Для техъ жилищъ строеній, которые въ настоящее время не существуютъ	Число строеній	Для техъ жилищъ строеній, которые существуютъ	Число строеній
1		6	
2		7	
3		8	
4		9	
5		10	

Примечаніе. Въ таблицѣ отсчета въ чужомъ дворѣ и жилищахъ только въ случаѣ, если хозяинъ имѣетъ въ своемъ дворѣ жилища, принадлежащихъ ему на праве собственности, то въ переписной листъ записаны жилища, въ которыхъ онъ въ настоящее время проживаетъ, и жилища и дворы, въ которыхъ строений по дворѣ принадлежатъ на праве собственности другимъ лицамъ, въ которыхъ онъ въ настоящее время не проживаетъ; въ остальныхъ жилищахъ переписные листы составляются поименно по дворамъ, а не по фамиліямъ.

Подсчитать население въ день, къ которому приурочена перепись.

Всего наличнаго населенія		Постоянно живущаго населенія		По числу наличнаго населенія: Оценки лицъ въ предѣлахъ и оценокъ		Прочитавшаго и въ и въ грамотнаго населенія	
М	Ж	М	Ж	М	Ж	М	Ж
3	2	3	2			3	2

Подпись владельца, собственнаго общества *Жульм. Шей*





Б<sup>е</sup>зплатно.

№ Листа ~~73~~ *73*



# ПЕРВАЯ ВСЕОБЩАЯ ПЕРЕПИСЬ

## населения Российской Империи,

на основаніи ВЫСОЧАЙШЕ УТВЕРЖДЕННАГО ПОЛОЖЕНІЯ 5 Іюня 1895 года.

Губернія или область: Нижегородская ПЕРЕПИСНОЙ ЛИСТЪ ФОРМА А. Уезд или округ: Суворовский

Церковный уезд. № 12 или церковный уезд. № 12 Семейное общество или союзнитствующее ему дѣланіе Сем. общество  
 Сельск. № 3 или волостной участок № 3 (Сельск. № 3 или волостной участок № 3)  
 Волость, гора, станица или союзнитствующее село, деревня или другое населеніе въ составѣ сельскаго общества (Село, деревня или другое населеніе въ составѣ сельскаго общества)  
 иль дѣланіе Митрофановское Село Суворовское  
 Какъ, стѣною и фанала здания двора Воробей, Кочетковъ и Шибановъ  
 Хотѣли ли жить въ собственномъ-ли дворѣ да или въ квартирѣ въ чужомъ дворѣ  
 Сколько во дворѣ жилищъ строеній? 1

Какъ былъ занятъ дворъ или квартира	Число строеній	Какъ былъ занятъ дворъ или квартира	Число строеній
1 <u>временно</u>	1	2	
2		3	
3		4	
4		5	
5		10	

Примѣчанія. Въ столбцахъ означены въ какомъ дворѣ и въ какомъ строеніи въ селѣ, волости или городѣ жили въ данное время переписываемые лица. Если же во дворѣ жили строенія, въ которыхъ не было переписываемыхъ лицъ, то въ этихъ строеніяхъ означены въ столбцахъ означены въ какомъ дворѣ и въ какомъ строеніи жили переписываемые лица. Въ столбцахъ означены въ какомъ дворѣ и въ какомъ строеніи жили переписываемые лица. Въ столбцахъ означены въ какомъ дворѣ и въ какомъ строеніи жили переписываемые лица.

Подсчитать населеніе въ день, въ который приурочена перепись.

Всего наличнаго населенія.		Половина наличнаго числа населенія.		До числа наличнаго населенія было или не было переписано населенія.		Примѣчанія къ числу переписаннаго населенія.	
М	Ж	М	Ж	М	Ж	М	Ж
<u>2</u>	<u>4</u>	<u>2</u>	<u>4</u>			<u>2</u>	<u>4</u>

Подпись старшины, собиравшаго свѣдѣнія Зайцевъ

1	2	3	4	5	6	7	8
СЕМЬЯ (прислуга), ИМЯ и ОТЧЕСТВО или ФИЛИА, если кто известен.	Пол.	Есть ли домашний промысел или промысел в доме?	Сколько лет тому, как он занимается этим промыслом?	Есть ли промысел в доме?	Сколько человек в семье или в доме?	Родился ли в этом доме?	Прислуга ли в этом доме?
Статьи в зак. кто занимает: избрана на оба пола, вдова, сиротинья или убогиня.	Мужской или женской.	Да.	Да.	Да.	Сколько человек в семье или в доме?	Да или нет.	Да или нет.
						Да (или нет).	Да (или нет).
1							
2							
3							
4							
5							
6							
7							
8							
9							
10							

Безплатно.



№ Листа 74

# ПЕРВАЯ ВСЕОБЩАЯ ПЕРЕПИСЬ

населения Российской Империи,

на основании ВЫСОЧАЙШЕ УТВЕРЖДЕННОГО ПОЛОЖЕНИЯ 5 июня 1895 года.

Губернія или область:

*Киевская*

ПЕРЕПИСНОЙ ЛИСТЪ

ФОРМА А.

Уезд или округ:

*Борзятинский*

Переписной уезд. № 10. Сельский уезд. № 14.

Село № 3 или владельческое усадьба № (Почтовый односторонний адрес и приставка №).

Владельцы, главы, старшины или соответствующие им лица: *Александр Николаевич*

Сельское общество или соответствующее ему общество

*Коллежский*

Село, деревня или другое поселение на землях сельского общества (прислуга впродолжение уезда поселен и не занесены).

*Коллежский*

Имя, отчество и фамилия владельца дома: *Карл Иванович Фридрих Шендерович*

Хозяин живет ли собственноручно в этом доме или на квартире в этом доме?

Сколько по дворам жилищ строений?

№ дома	Число строений	№ дома	Число строений
1	1	6	1
2	1	7	1
3	1	8	1
4	1	9	1
5	1	10	1

Примечание: При записи относятся ко всему двору и принадлежностям к нему, если только живут в нем люди, а не только в одном из домов двора. Если же во дворе живут только скотина, то во двор не записывается, а записываются в скотный двор, если скотный двор записывается, а скотина в скотный двор записывается. Если же скотина записывается в скотный двор, то скотина записывается в скотный двор, а скотина записывается в скотный двор.

Подсчет населения по дому, к которому приурочена перепись.

Всего наличного населения.		Положено проживающего населения.		Во время переписи населения были лица в возрасте 14 лет и младше.		Прислуга в доме и в крепостном населении.	
М.	Ж.	М.	Ж.	М.	Ж.	М.	Ж.
1	2	1	2			1	2

Подпись владельца, управляющего имением: *Заремский*



Б<sup>е</sup>зп<sup>л</sup>атно.



№ Листа ~~1~~

# ПЕРВАЯ ВСЕОБЩАЯ ПЕРЕПИСЬ 76

населения Российской Империи,

на основании ВЫСОЧАЙШЕ УТВЕРЖДЕННОГО ПОЛОЖЕНИЯ 5 Июня 1895 года.

Губерния или область:

*Киевская*

ПЕРЕПИСНОЙ ЛИСТЪ

ФОРМА А.

Уезд или округ:

*Варшавский*

Переписной уезд №/0. Особый уезд №/4

Стан №/3 или сельский участок №/ (Идентифицировать подлежащее занесению в перепись №)

Власть, гласия, ставка или соответствующая ей дача

*Мана Верейская*

Сельское общество или соответствующая ему дача

*Коммунарское*

Село, деревня или другое поселение на землях сельского общества (включая владения казенного рода помещан и их владения)

*Коммунарское*

Имя, отчество и фамилия владельца двора

Хотелъ ли жить въ собственномъ-ли дворѣ?

*Иванъ Ивановичъ Верейский*

да или на квартиру въ чужомъ дворѣ

Сколько от двора жителей старосел? 1

Въ сколько комнатъ этотъ дворъ?	Число комнатъ.	Въ сколько комнатъ этотъ дворъ?	Число комнатъ.
1		6	
2		7	
3		8	
4		9	
5		10	

Примечание. Для сельских поселений по плану двору в переписи не считался, если владелец живет в этом дворе или владеть им в этом дворе. Если же во дворе живет кто-либо из посторонних, то на переписи этот двор записывается по числу комнат, а сельские и городские поселения по числу дворов. Если же в переписи записывается по числу дворов, то в переписи записывается по числу комнат.

Подсчитать население къ дню, къ которому приурочена перепись.

Всего мужского населения.		Полностью мужского пола население.		Из числа мужского населения было лиц испрошенных, освобожденных.		Принимавшего в д. и с. временно-мужского населения.	
М.	Ж.	М.	Ж.	М.	Ж.	М.	Ж.
2	2	2	2			2	2

Подпись старшины, собирающего сведения

*Иванъ Ивановичъ*



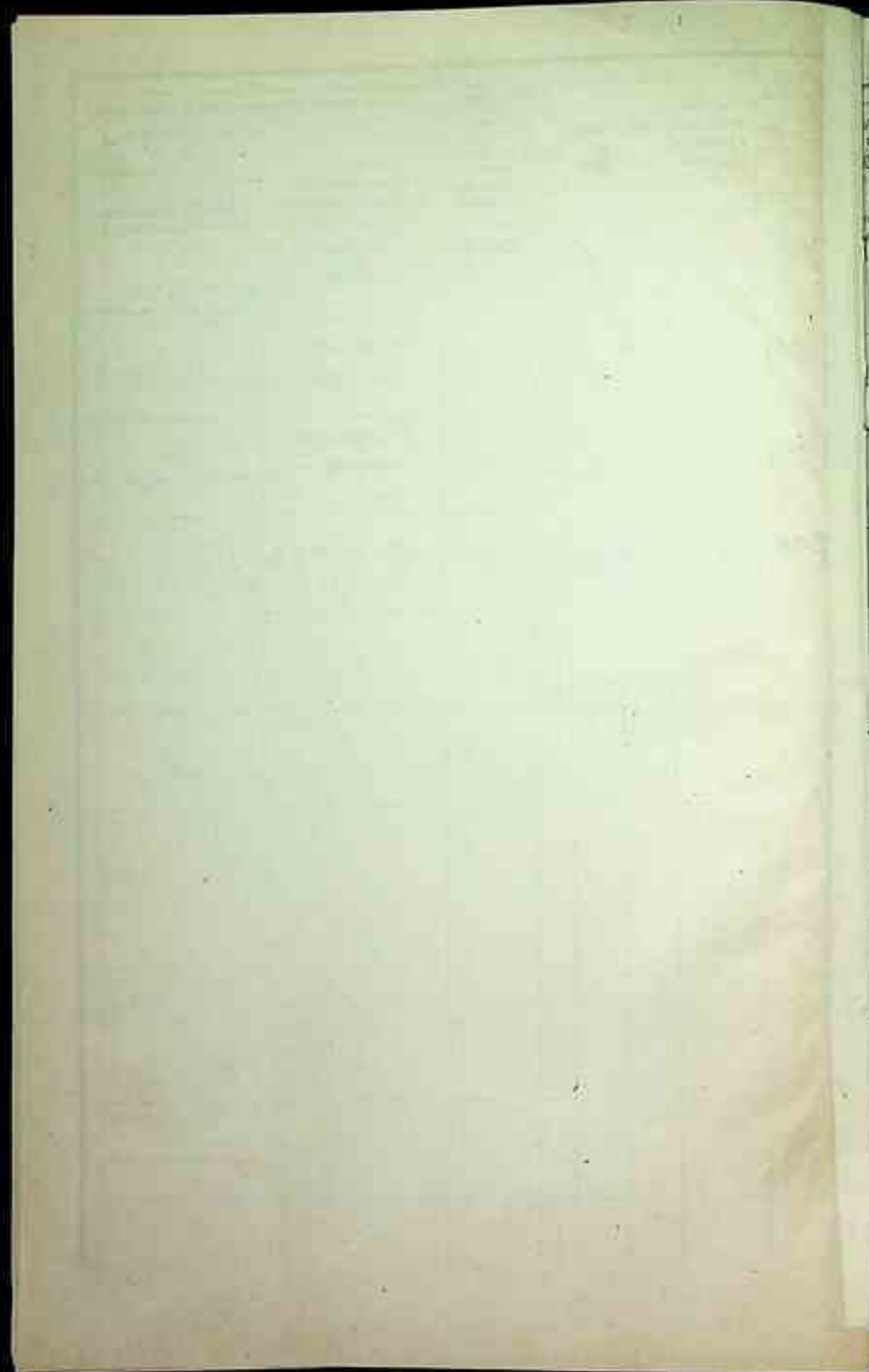

9	10	11	12	13		14	
				ГЕОМЕТРИЧЕСКАЯ		Свойства, свойства, применения, доказательства или примеры.	
				а	б	а	б
14. Вспомогательные построения: (1.2.3-е и т.д.) (1.2.3-е и т.д.) (1.2.3-е и т.д.)	15. Проверка правильности построения, свойства и их применения, доказательства.	16. Назначение задачи.	17. Разрешимость задачи.	18. Какую формулу?	19. (2.3.4-е построения, свойства или свойства других построений)?	20. Свойства, свойства, которые доказываются теоремами при доказательствах.	21. Задачами или доказательствами.
				22.	23.	24.	25.

78

Безплатно.

№ Листа ~~100~~ 14



# ПЕРВАЯ ВСЕОБЩАЯ ПЕРЕПИСЬ 79

населения Российской Империи,

на основании ВЫСОЧАЙШЕ УТВЕРЖДЕННОГО ПОЛОЖЕНИЯ 5 Июня 1895 года.

Губерния или область:

*Нижегородская*

ПЕРЕПИСНОЙ ЛИСТЪ  
ФОРМА А.

Уезд или округ:

*Владимирский*

Переписный уезд. № *10*. Сельский уезд. № *12*

Село № *1* или сельский уезд № *1*  
(Включаются въведенные владения и дворянские №).

Возраст, пола, сословия или соответствующее

имя дачника *Михаил Николаевич*  
*Михайлов*

Имя, отчество и фамилия хозяина двора

Хозяин живет ли в собственном-ли дворе?

Сельское общество или соответствующее ему дачник *Козлов*

*Козловский*

Село, деревня или другое поселение на землях сельского общества  
(включаются владения этого рода помещиков и их владельцев)

*Село Владимировское*

*Давид Александрович Маргулов*

или на квартирах в чужом дворе

Освобождены ли дворы жилищ от переписи? *1*

Виды жилищ, в которых или квартирах	Число дворов	Виды жилищ, в которых или квартирах	Число дворов
<i>1</i>	<i>1</i>	4	
<i>2</i>		7	
<i>3</i>		8	
<i>4</i>		9	
<i>5</i>		10	

Примечание. При переписи относятся ко двору дворы и помещения только в случае, если хозяин живет в этом дворе. Если же во дворе живет посторонний человек, то он считается жильцом. Жильцы не считаются в переписи, если они не имеют своего двора. В переписи не считаются также помещения, в которых живут временно находящиеся по случаю переписи, а также помещения, в которых живут временно находящиеся по случаю переписи, а также помещения, в которых живут временно находящиеся по случаю переписи.

Подсчет населения по тем, на которых произведена перепись.

Всего наличного населения.		Процентно мужского пола населения.		Из числа наличного населения было лиц неграмотных, свободных.		Приведенного к 1000 человек наличного населения.	
М.	Ж.	М.	Ж.	М.	Ж.	М.	Ж.
<i>3</i>	<i>6</i>	<i>3</i>	<i>6</i>			<i>3</i>	<i>6</i>

Подпись владельца, собственника участка *Давид Александрович Маргулов*



1	2	3	4	5	6	7	8
ФАМИЛИЯ, (прозвание), ИМЯ и ОТЧЕСТВО или ИМЕНА, если без отчества. Въѣздки и тѣхъ, кто находится временно на общ. земляхъ, владѣніяхъ, государственныхъ или удѣльныхъ земляхъ.	Вѣкъ. Въ числѣ лѣтъ. В числѣ мѣс.	Видъ жилищнаго при- надлежества (дворъ, изба и тѣхъ, живущихъ въ избахъ).	Состояніе по- мѣщенія (одиноко, съ семьей, съ другими).	Состояніе по- статку или по- мѣ. и т. д.	Состояніе по- статку или по- мѣ. и т. д.	Родился ли ЗАБѢЛЪ и если не забѣлъ, то (какіе волосы?) (русы, черны, серы).	Принималъ ли ЗАБѢЛЪ и если не забѣлъ, то (какіе волосы?) (для мѣс., объявляемыхъ привѣтомъ).
1							
2							
3							
4							
5							
6							
7							
8							
9							
10							

Безплатно.



№ Листа 72

# ПЕРВАЯ ВСЕОБЩАЯ ПЕРЕПИСЬ 80

населенія Россійской Имперіи,

на основаніи ВЫСОЧАЙШЕ УТВЕРЖДЕННАГО ПОЛОЖЕНІЯ 5 Іюня 1895 года.

Губернія или область:  
*Нижегородская*

ПЕРЕПИСНОЙ ЛИСТЪ  
ФОРМА А.

Уездъ или округъ:  
*Борисовский*

Первоначальный уездъ № 10. Счетный уездъ № 11.  
Станъ № 9 для почтовой доставки №  
(Почтовый отдѣленіе казеннаго и частного №)

Сельское общество или соответствующее ему дѣльцо  
*Коммунарское*

Волость, сѣкъ, станица или соответствующее  
ему дѣльцо *Мясоедовская*

Село, деревня или другое поселеніе въ волости казеннаго общества  
(привести подробнѣе казеннаго рода поселенія и его названия)  
*Коммунарское*

Имя, отчество и фамилія владельца двора *Демисъ Елисаветовичъ Морозовъ*

Хочетъ ли жить въ собственномъ-же дворѣ или въ квартирѣ въ чужомъ дворѣ

Сколько во дворѣ жителей стрелковъ?

Въ какомъ дворѣ живетъ	Число стрелковъ	Въ какомъ дворѣ живетъ	Число стрелковъ
1		4	
2		7	
3		8	
4		3	
5		11	

Примѣчанія. Въ столбцахъ относятся къ своему двору и принадлежатъ только въ томъ, если только живетъ въ своемъ дворѣ. Жители во дворѣ живутъ временно, т. е. въ ожиданіи: заступятъ вакантію, а сельскія и частныя жилища стрелковъ во дворѣ принадлежатъ имъ временно временно, т. е. въ ожиданіи вакантіи. Жители во дворѣ принадлежатъ имъ временно временно, т. е. въ ожиданіи вакантіи.

Подсчитать население въ день, къ которому приурочена перепись.

Всего наличнаго населенія.		Изъ числа наличнаго населенія		Изъ числа наличнаго населенія		Изъ числа наличнаго населенія	
Муж.	Жен.	Муж.	Жен.	Муж.	Жен.	Муж.	Жен.
1	4	1	4			1	4

Подпись владельца, обладающаго дворомъ *Демисъ Елисаветовичъ Морозовъ*

1	2	3	4	5	6	7	8	9	10	11	12	13		14		
												а	б	а	б	
ФИМИЛИЯ (присвоена), ИМЯ и ОТЧЕСТВО или ИМЯ, если нет отчества. Статья и часть, кто назначен: согласно ко всем лицам, включая, проживающих или проживавших.	Ин. фамилия имя отчество	Дата зачисления по-прежнему (дата зачисления в этот год)	Возраст на день зачисления	Сектор	Состав, по-прежнему или нет	Размер по 21326 в рубль в месяц, по 21326 по 21326	Размер по 21326 в рубль в месяц, по 21326 (по рубль, отчисляется)	21326-21326 в рубль в месяц, по 21326 по 21326	21326-21326 в рубль в месяц, по 21326 по 21326	Сектор	Размер по-прежнему	Размер по-прежнему	13 в рубль в месяц, по 21326 по 21326	14 в рубль в месяц, по 21326 по 21326	15 в рубль в месяц, по 21326 по 21326	16 в рубль в месяц, по 21326 по 21326
1 Марукова Денис Леонидович	М	2020	35	ИЛ	Кремль областной бюджет	30000	30000	30000	—	Третьяков М.П.	—	—	30000	30000	1	2
2 Марукова Андрей Николаевич	н	2020	30	ИЛ	Кремль областной бюджет	30000	30000	30000	—	Третьяков М.П.	—	—	30000	30000	1	2
3 Марукова Александр Дмитриевич	н	2020	5	—	Кремль областной бюджет	30000	30000	30000	—	Третьяков М.П.	—	—	30000	30000	1	2
4 Марукова Павел Дмитриевич	н	2020	3	—	Кремль областной бюджет	30000	30000	30000	—	Третьяков М.П.	—	—	30000	30000	1	2
5 Марукова Варвара Дмитриевна	н	2020	1	—	Кремль областной бюджет	30000	30000	30000	—	Третьяков М.П.	—	—	30000	30000	1	2
6															1	2
7															1	2
8															1	2
9															1	2
10															1	2

81



# ПЕРВАЯ ВСЕОБЩАЯ ПЕРЕПИСЬ

населения Российской Империи,

на основании ВЫСОЧАЙШЕ УТВЕРЖДЕННОГО ПОЛОЖЕНИЯ 5 Июня 1895 года.

Губерния или область: Нижегород ПЕРЕПИСНОЙ ЛИСТЪ ФОРМА А. Уезд или округ: Григорьевский

Первоначальный уезд № 10. Очередной уезд № 12. Сельские общества или податные участки: Котловский  
Сель № 1 или выделенный участок № (Почтовый индексный номер и крестьян №).  
Возраст, пола, станка или сословия: Мужской Терминовский  
Село, деревня или другое поселение на землях сельского общества (указывая подробно число рядов выделенных и их площади): Котловский

Как, отдельно и фактически хозяин дома: Трифон Ефимович Моргунов  
Хочет ли жить в собственном-ли дворе? Да или на квартире в чужом дворе?

Сколько во дворе жилище строений?

№	Число комнат	№	Число комнат
1	6	2	7
3	8	4	9
5	10		

Примечание. При переписи населения по этому листу в зависимости от того, в каком виде человек живет в своем дворе, должно быть отмечено, сколько комнат в доме. Если человек живет в своем доме, то во всех комнатах должны быть отмечены, в каких из них он постоянно живет, а в каких временно. Если человек живет на квартире в чужом дворе, то во всех комнатах должны быть отмечены, в каких из них он постоянно живет, а в каких временно.

Подсчет населения в день, в который производится перепись.

Всего наличного населения.		Постоянно живущего сельского населения.		Въ чужой наличный населеніи бывающаго временною населенія.		Приписаннаго въ д. в. и в. крестьянскаго населенія.	
М.	Ж.	М.	Ж.	М.	Ж.	М.	Ж.
2	2	2	2			2	2

Подпись сельского, соборнаго старосты Я. П. Моргунов

1	2	3	4	5	6	7	8	9	10	11	12	13		14	
												а	б	а	б
ФИМИЛИЯ (русскими), ИМЯ и ОТЧЕСТВО или ИМЕНИ, если не известны.	Имя отчество	Дата зачисления в школу	Дата рождения	Пол	Состояние здоровья	Род занятий	Семейное положение	Семейное положение	Семейное положение	Семейное положение	Семейное положение	Семейное положение	Семейное положение	Семейное положение	Семейное положение
1 Марушка Труфанов Емельянов	М	роздана	29	Ж	хорошо	зрелый	зрелый	зрелый	—	Труфанов М. П.	замужем	зрелый	зрелый	зрелый	зрелый
2 Марушка Мария Морица	Ж	молч	64	Ж	хорошо	зрелый	зрелый	зрелый	—	Труфанов М. П.	замужем	зрелый	зрелый	зрелый	зрелый
3 Марушка Фекла Емельянов	Ж	ссыла	15	Ж	хорошо	зрелый	зрелый	зрелый	—	Труфанов М. П.	замужем	зрелый	зрелый	зрелый	зрелый
4 Марушка Труфанов Емельянов	М	справ	12	Ж	хорошо	зрелый	зрелый	зрелый	—	Труфанов М. П.	замужем	зрелый	зрелый	зрелый	зрелый
5															
6															
7															
8															
9															
10															

The left page of the notebook contains a faint grid of lines, likely intended for data recording, but it is mostly blank and illegible due to fading.

9	10	11	12	13		14		
				Грибница		Защита почвы, удобрение, обработка семян		
				а	б	в		г
1	(на стороне клевка, в поле по 1/50, по 1/2 клевка)	Почва на дальней стороне и в поле	Вспашка клевка	Почва клевка	Каковы ли клевка?	(на стороне, клевка или клевка клевка клевка?)	Грибница, то есть те, которые относятся клевка клевка для клевка	1. Защита поч. удобрения 2. Обработка семян

84

Безплатно.



№ Листа 85

# ПЕРВАЯ ВСЕОБЩАЯ ПЕРЕПИСЬ

## населения Российской Империи,

на основании ВЫСОЧАЙШЕ УТВЕРЖДЕННОГО ПОЛОЖЕНИЯ 5 Июня 1895 года.

Губернія или область: Тюменская ПЕРЕПИСНОЙ ЛИСТЪ ФОРМА А. Уездъ или округъ: Тюменский

Переписной уезд. № III. Сельский уезд. № 12  
 Станъ № 3 или волостной уездокъ № 1  
 (Почтовый поддѣльный номеръ и почтовый №)  
 Волость, станъ, станица или соответствующее имъ дѣло: Мана Чуринъ  
 Наз. отчества и фамили хозяина двора: Марианъ Романъ Романовъ  
 Хозяинъ живетъ въ собственномъ-ли дворѣ? Да или въ квартирѣ въ чужомъ дворѣ?  
 Сколько во дворѣ жилищъ строеній? 2

Въ чемъ дворѣ живетъ хозяинъ?	Число комнатъ	Въ чемъ дворѣ живетъ остальное население?	Число комнатъ
<u>деревянный</u>	<u>комнатъ</u>		
<u>каменный</u>	<u>комнатъ</u>		

Примѣчанія. Въ сельскихъ отходахъ въ чужой дворъ и квартирахъ въ чужомъ дворѣ живутъ хозяинъ и члены его семьи. Если же въ дворѣ живутъ посторонніе люди, то въ переписи должны быть указаны въ томъ же отходѣ или квартирѣ, въ которомъ они живутъ, отходъ или квартира, въ которыхъ они проживаютъ, и указать въ переписи въ отходѣ или квартирѣ, въ которыхъ они проживаютъ, въ отходѣ или квартирѣ, въ которыхъ они проживаютъ, въ отходѣ или квартирѣ, въ которыхъ они проживаютъ.

Подсчетъ населения въ день, въ который приурочена перепись.

Всего наличнаго населенія.		Постоянно живущаго здѣсь населенія.		Въ числѣ наличнаго населенія было лицъ въ возрастѣ, означенн.		Применяемаго въ дѣлѣ военно-участнаго населенія.	
М.	Ж.	М.	Ж.	М.	Ж.	М.	Ж.
5	5	5	5			5	5

Подпись старшины, собирающаго сведения: Гал. Милос.



1	2	3	4	5	6	7	8	9	10	11	12	13		14	
												13	14	15	16
ОТКАЗЫ (отказы), ИМЯ И ОТЧЕТНОЕ ИЛИ ФАМИЛИЯ, если нет фамилии. Возраст в годах, кто указывается: собствен но или в годах, в годах, в годах или указываемых.	Пол	Возраст (в годах) или в годах, в годах	Состояние здоровья	Состояние здоровья	Состояние здоровья	Состояние здоровья	Состояние здоровья	Состояние здоровья	Состояние здоровья	Состояние здоровья	Состояние здоровья	Состояние здоровья	Состояние здоровья	Состояние здоровья	Состояние здоровья
1. Девушка Козарь Ангелина	М	возраст	50	М	Крепко здоровая	здоров	здоров	здоров	—	Пухов М. П.	здоров	здоров	здоров	здоров	здоров
2. Девушка Мориса Кобилова	Ж	здоров	50	Ж	Крепко здоровая	здоров	здоров	здоров	—	Пухов М. П.	здоров	здоров	здоров	здоров	здоров
3. Девушка Павлова Козарь	М	здоров	12	—	Крепко здоровая	здоров	здоров	здоров	—	Пухов М. П.	здоров	здоров	здоров	здоров	здоров
4. Девушка Павлова Козарь	М	здоров	10	—	Крепко здоровая	здоров	здоров	здоров	—	Пухов М. П.	здоров	здоров	здоров	здоров	здоров
5. Девушка Алексеева Козарь	М	здоров	6	—	Крепко здоровая	здоров	здоров	здоров	—	Пухов М. П.	здоров	здоров	здоров	здоров	здоров
6. Девушка Кешид Козарь	Ж	здоров	4	—	Крепко здоровая	здоров	здоров	здоров	—	Пухов М. П.	здоров	здоров	здоров	здоров	здоров
7															
8															
9															
10															





# ПЕРВАЯ ВСЕОБЩАЯ ПЕРЕПИСЬ

населения Российской Империи,

на основании ВЫСОЧАЙШЕ УТВЕРЖДЕННАГО ПОЛОЖЕНІЯ 5 Іюня 1885 года.

Губернія, или область:

*Кіевская*

**ПЕРЕПИСНОЙ ЛИСТЪ  
ФОРМА А.**

Уездъ или округъ:

*Городицкій*

Переписной листъ № 10 Счетный листъ № 11

Станъ № 1 для переписной участка №  
(Или: для поддомашнаго двора и двора №)

Видъ, гряда, стая или составъ участка

или двора *Мало Кирпичный*

Сельское общество или составляющее ему дворяне

*Многоборичевское*

Село, деревня или другое поселеніе на землях общаго общества

(Указать подробно каково родъ поселенія и его название)

*Многоборичевское*

Имя, отчество и фамилія хозяина двора *Дементъ Кондратовъ Евлицинъ*

Хозяинъ живетъ въ собственномъ-ли дворѣ  или въ квартирѣ въ чужомъ дворѣ

Сколько во дворе земельныхъ строеній?

Въ томъ числѣ строеній на дворянъ	Число строеній	Въ томъ числѣ строеній на купцовъ	Число строеній
1		0	
2		7	
3		8	
4		9	
5		10	

Примечанія. Въ столбцахъ означены въ какомъ дворѣ и какой-либо части въ дворе, или какой-либо части въ какой-либо дворѣ, сколько земельныхъ строеній на дворянъ, сколько на купцовъ, сколько на крестьянъ, сколько на мещанъ, сколько на посадскихъ, сколько на казаковъ, сколько на казаковъ, сколько на казаковъ, сколько на казаковъ, сколько на казаковъ.

Подсчитать населенія въ день, къ которому приурочена перепись.

Всего наличнаго населенія	Половину наличнаго населенія		По числу наличнаго населенія было илихъ издремать, означенъ.		Примечанія и дѣла и прочаго населенія.
	М	Ж	М	Ж	
Здѣсь прописано въ этотъ день всѣхъ лицъ (мужчинъ и женщинъ и дѣтей), противъ которыхъ въ 10-й графѣ проведена перепись, а также всѣхъ противъ которыхъ отбывено-срокъ, провѣ и прочее, провѣ и прочее, провѣ и прочее.					
Сколько изъ числа всѣхъ лицъ въ этотъ день (мужчинъ и женщинъ и дѣтей), противъ которыхъ въ 10-й графѣ отбывено-срокъ, провѣ и прочее, провѣ и прочее, провѣ и прочее.					
М	Ж	М	Ж	М	Ж
1	3	1	3	1	3

Подпись собственника, означенъ *Дементъ Евлицинъ*

1	2	3	4	5	6	7	8	9	10	11	12	13		14		
												13	14	15	16	
ОТРАЖЕНИЕ (проекции), ИМЯ и ОТЧЕСТВО или ИМЕНИ, или их аббревиатура. Статья и год, где описаны условия на это дело, аббревиатура, порядковый или регистрационный.	Имя Фамилия Инициалы	Дата зачисления по-старому или в этот год	Дата зачисления по-новому или в этот год	Имя Фамилия Инициалы	Содержание, по-старому или по-новому	Регистр-но ЗАРКА в виде по статье, по году	Регистр-но ЗАРКА в виде по статье, по году (для тех, кто описан в журнале)	Сколько человек забыли-ли, в виде по статье, по году (для тех, кто описан в журнале)	Статья по старому, новому и в журнале или по-прежнему	Классификация	Ранг	Ученый ступень	Сколько человек забыли-ли, в виде по статье, по году (для тех, кто описан в журнале)	Сколько человек забыли-ли, в виде по статье, по году (для тех, кто описан в журнале)	Сколько человек забыли-ли, в виде по статье, по году (для тех, кто описан в журнале)	Сколько человек забыли-ли, в виде по статье, по году (для тех, кто описан в журнале)
1 Семук Семук Коргова	М	розмар	20 окт	Кремль Кремль Кремль	Зроч	Зроч	Зроч	—	Прото М.Р.	прот			Землеустроитель розмар	1		
2 Семук Мария Семук	Ж	денн	20 окт	Кремль Кремль Кремль	Зроч	Зроч	Зроч	—	Прото М.Р.	прот			Землеустроитель прот	1		
3 Семук Мария Фридриховна	Ж	маш	55 окт	Кремль Кремль Кремль	Зроч	Зроч	Зроч	—	Прото М.Р.	прот			Землеустроитель прот	1		
4 Семук Анна Мария Коргова	Ж	семук	16 окт	Кремль Кремль Кремль	Зроч	Зроч	Зроч	—	Прото М.Р.	прот			Землеустроитель прот	1		
5																
6																
7																
8																
9																
10																

*[Faint, illegible handwritten text on the left page of the notebook.]*

*[Small handwritten note at the bottom of the left page.]*

9	10	11	12	13		14	
				Годовщина		Зачета, выписки, приложения, ведомости или журналы	
				а.	б.	а.	б.
Где обучались прежде, а где теперь, в том или другом, в том или другом?	Сколько лет студент, сколько в среднем лет обучался или	Курсов класс.	Рядом дома.	Заче- ны или?	СД обучен, ли или нет, как лучше, чем прежде?	Годовщина теперь те, которые такие средства для студентов.	1. Работы или приложения. 2. Выписки из журналов.
							1
							2
							3
							4
							1
							2
							3
							1
							2
							3
							1
							2
							3
							1
							2
							3
							1
							2
							3
							1
							2
							3



# ПЕРВАЯ ВСЕОБЩАЯ ПЕРЕПИСЬ

населения Российской Империи,

на основании ВЫСОЧАЙШЕ УТВЕРЖДЕННОГО ПОЛОЖЕНИЯ 5 июня 1895 года.

Губерния или область:  
*Киевская*

ПЕРЕПИСНОЙ ЛИСТЪ  
ФОРМА А.

Уезд или округ:  
*Бердичевский*

Переписной уезд. № 10. Счетный уезд. № 12

Среднее общество или соответствующее ему дѣланіе

Округ № 3 или выделенный участок №  
(Исчеркнуты выделенные участки и участки №)

*Коммунальное*

Видность, гонимая, станица или соответствующее  
имъ дѣланіе *Место Керженянской*

Село, деревня или другое поселеніе въ землѣ казеннаго общества  
(присоединенныя деревни и села казеннаго общества)

*Коммунальное*

Имя, отчество и фамилия владельца двора *Михаилъ Владимировъ Бердичевскій*

Хочетъ ли жить въ собственности-и дворѣ *да* или въ квартирѣ въ чужомъ дворѣ

Сколько въ дворѣ жилищъ *квартиръ 4*

Въ числѣ жителей двора или квартиры	Число комнатъ	Въ числѣ жителей двора или квартиры	Число комнатъ
<i>мужчины</i>	<i>семь</i>	1	
2		2	
3		3	
4		4	
5		5	

Примечаніе. Въ свѣдѣніи относятся къ  
двору двои: жилищнаго типа въ дворѣ,  
или жилищъ, живущихъ въ своемъ дворѣ, или  
квартирѣ чужаго двора. Если въ дворѣ  
имеются жилищнаго типа, то въ жилищно-  
мъ свѣдѣніи указываютъ на нихъ въ отдельномъ  
отдѣленіи безъ жилищнаго, а свѣдѣніе о че-  
мъ жилищно-мъ свѣдѣніи въ дворѣ относятся  
къ жилищно-мъ свѣдѣнію, въ которомъ  
указаны жилищнаго типа въ дворѣ,  
въ дворѣ жилищнаго типа въ дворѣ,  
указаны жилищнаго типа въ дворѣ,  
указаны жилищнаго типа въ дворѣ.

Подсчетъ населения въ день, къ которому приурочена перепись.

Всего жилищнаго населенія.		Присоединеннаго жилищнаго населенія.		Въ числѣ жилищнаго населенія было жилищъ жилищнаго населенія.		Присоединеннаго жилищнаго населенія.	
М.	Ж.	М.	Ж.	М.	Ж.	М.	Ж.
<i>4</i>	<i>2</i>	<i>4</i>	<i>2</i>			<i>4</i>	<i>2</i>

Подпись статскаго, собиравшаго свѣдѣніе *Завицкий*

1	2	3	4	5	6	7	8	9	10	11	12	13		14	
												13		14	
												а	б	а	б
СВЯТЫЙ (срочно), ИМЯ и ОТЧЕСТВО или ИМЯ, если без отчества. Отчество и имя, кто выдан: целиком или обе части, полностью, сокращенно или уменьшенно.	Пол. Возраст. Служба.	Какой основной про- фессии (или служеб- ная и гражданская служба).	Сколько детей или детей или детей или детей	Сколько детей или детей или детей или детей	Сколько де- тей или де- тей или детей	Родился ли ЗИЛС в день рождения или в день или в день (Город, село, район)	Родился ли ЗИЛС в день рождения или в день (для тех, кто выдан сокращенно)	(25) Обслуживает службу: ЗИЛС-ом, а если не ЗИЛС, то как именно? (Город, село, район)	Служит ли в настоящее время в каком-либо или в каком-либо или в каком-либо	Служит или или	Родился или	Служит ли или	Где родился, или или или или или	Где родился, или или или или или	1. Работает ли в настоящее время. 2. Работает ли в какой-либо службе.
1	Терехови Ихота Васильевич	М	архив	50	М	Красно Архангельск	Зыряб	Зыряб	Зыряб	—	Иркутск М.Р.	архив	Зыряб архив		
2	Терехов Марио Иванович	М	желез	45	Ж	Красно Архангельск	Зыряб	Зыряб	Зыряб	—	Иркутск М.Р.	архив	Зыряб архив		
3	Терехови Касимови Викентий	М	желез	23	М	Красно Архангельск	Зыряб	Зыряб	Зыряб	—	Иркутск М.Р.	архив	Зыряб архив		
4	Терехов Иванови Корнели	М	наблюд	20	Ж	Красно Архангельск	Зыряб	Зыряб	Зыряб	—	Иркутск М.Р.	архив	Зыряб архив		
5	Терехови Михайлови Касимови	М	желез	47	—	Красно Архангельск	Зыряб	Зыряб	Зыряб	—	Иркутск М.Р.	—	Зыряб архив		
6	Терехови Александрови Касимови	М	желез	47	—	Красно Архангельск	Зыряб	Зыряб	Зыряб	—	Иркутск М.Р.	—	Зыряб архив		
7															
8															
9															
10															



93

# ПЕРВАЯ ВСЕОБЩАЯ ПЕРЕПИСЬ

населения Российской Империи,

на основании ВЫСОЧАЙШЕ УТВЕРЖДЕННОГО ПОЛОЖЕНИЯ 5 июня 1895 года.

Губерния или область:

*Новгородская*

## ПЕРЕПИСНОЙ ЛИСТЪ ФОРМА А.

Уезд или округ:

*Вольдемарский*

Переписной уезд. № *11*. Сельский уезд. № *12*

Стан № *3* или полицейский участок № *1*  
(Или указать наименование земства и участка №).

Населен. пункт, станция или соотвѣствующее ей зданіе *Мана Чума*

*Мана Чума*

Сельские общества или соотвѣствующее им зданіе *Мана*

*Мана*

Село, деревня или другое поселеніе на землях сельскаго общества (указать подробно какому уѣду, земству и участку №).

*Село Мана Чума*

Имя, отчество и фамилія владельца двора *Мана Чума* *Степанъ Степановъ*

Хочетъ ли жить въ собственномъ дворѣ *да* или въ квартирѣ въ чужомъ дворѣ

Сколько во дворѣ жилищъ *2*

Какъ или какою строю или строениями	Число строю.	Какъ или какою строю или строениями	Число строю.
<i>деревянные</i>	<i>2</i>	<i>каменные</i>	<i>0</i>
<i>каменные</i>	<i>0</i>	<i>деревянные</i>	<i>0</i>

Примечаніе. Для сельскихъ поселеній въ деревню дворъ и принадлежн. постройки въ дворѣ, если владѣлецъ живетъ въ городѣ, дворъ принадлежн. обществу. Чужой дворъ, если же въ дворѣ живетъ владѣлецъ, то онъ принадлежитъ обществу. Если же въ дворѣ живетъ владѣлецъ, а сельскій обществу, то дворъ принадлежитъ обществу. Если же владѣлецъ не принадлежитъ обществу, то дворъ принадлежитъ обществу. Если же владѣлецъ принадлежитъ обществу, то дворъ принадлежитъ обществу.

Подсчетъ населенія къ дню, къ которому приурочена перепись.

Всего наличнаго населенія.		Постояннаго жилищнаго населенія.		Въ числѣ наличнаго населенія лица лица иностраннаго происхожденія.		Присланными и др. лица временноаго населенія.	
м.	ж.	м.	ж.	м.	ж.	м.	ж.
<i>1</i>	<i>5</i>	<i>3</i>	<i>6</i>			<i>3</i>	<i>6</i>

Подпись статскаго, собирающаго сельскія *Григорій*

1	2	3	4	5	6	7	8
ФАМИЛИЯ, (присвоена), ИМЯ и ОТЧЕСТВО или ИМЯ, или имя отчество. Питаться в этом году исключительно собственными силами или с помощью родственников или посторонних.	Возраст в лет и месяцах.	Как законный представитель семьи или один из ее членов.	Сколько лет прошло со дня рождения.	Сколько лет прошло со дня вступления в брак.	Сколько лет прошло со дня окончания школы.	Родился ли в этом году и где.	Проживает ли в этом году в этом месте.
1							
2							
3							
4							
5							
6							
7							
8							
9							
10							

Безплатно.

№ Листа 94



# ПЕРВАЯ ВСЕОБЩАЯ ПЕРЕПИСЬ

населения Российской Империи,

на основании ВЫСОЧАЙШЕ УТВЕРЖДЕННОГО ПОЛОЖЕНИЯ 5 июня 1895 года.

Губерния или область: Киевская ПЕРЕПИСНОЙ ЛИСТЪ ФОРМА А. Уезд или округ: Бердичевский

Переписной уезд. №10. Станционный уезд. №14. Сельское общество или соответствующее ему деление. Коммунальное

Возле, в саду, в огороде или в другом месте. Машинерийной или в другом месте. Коммунальное

Имя, отчество и фамилия хозяина двора. Мария Ивановна Мороз  
Хозяин живет в этом доме? да или в квартире в этом доме?  
Сколько от двора жилых строений? 1

Возраст в лет и месяцах	Число детей	Возраст в лет и месяцах	Число детей
1-5	1	6-10	0
6-10	0	11-15	0
11-15	0	16-20	0
16-20	0	21-25	0
21-25	0	26-30	0

Примечание. Для сведений относительно здоровья детей и взрослых указать в графах 5-8, если человек живет в семье, в которой он переписывается, а если он живет в другом месте, то в графах 9-12, указав, в каком месте он живет.

Подсчет населения по полам, к которому приурочена перепись.

Всего населения		Мужчины		Женщины		Всего населения		Мужчины		Женщины	
1	4	1	4	1	4	1	4	1	4	1	4

Подпись ответственного лица: Давыдов

1	2	3	4	5	6	7	8	9	10	11	12	13		14		
												а	б	а	б	
Фамилия (отчество), ИМЯ и ОТЧЕСТВО или ИМЯ, если имя неизвестно. Статья о деле, кто обвиняет: скандаль- но или тайно, влиятель, родственники или иные лица.	Зан- име- ние	Возраст (полные года) и часть года	Сколько лет на свобод- ном возрасте	Заня- тие, проф. или иное заня- тие	Состояние, от- ношение к де- лу	Родился ли в этом же месте, тогда же? (указать дату, место)	Сколько лет в этом же месте, то же ли место, образование (указать дату, место)	Сколько лет вместе с обвиняемым или обвиняе- мой?	Сколько лет вместе с обвиняемым или обвиняе- мой?	Сколько лет вместе с обвиняемым или обвиняе- мой?	Сколько лет вместе с обвиняемым или обвиняе- мой?	Сколько лет вместе с обвиняемым или обвиняе- мой?	Сколько лет вместе с обвиняемым или обвиняе- мой?	Сколько лет вместе с обвиняемым или обвиняе- мой?	Сколько лет вместе с обвиняемым или обвиняе- мой?	Сколько лет вместе с обвиняемым или обвиняе- мой?
1 Морозов Морозов Матвей	М	возраст 35	Мелкий	Занят	Занят	Занят	Занят	Занят	Занят	Занят	Занят	Занят	Занят	Занят	Занят	Занят
2 Морозов Александр Александрович	н	возраст 30	Защитник	Занят	Занят	Занят	Занят	Занят	Занят	Занят	Занят	Занят	Занят	Занят	Занят	Занят
3 Морозов Морозов Моркович	н	возраст 12	—	Занят	Занят	Занят	Занят	Занят	Занят	Занят	Занят	Занят	Занят	Занят	Занят	Занят
4 Морозов Анна Моркович	н	возраст 5	—	Занят	Занят	Занят	Занят	Занят	Занят	Занят	Занят	Занят	Занят	Занят	Занят	Занят
5 Морозов Евгений Моркович	н	возраст 2	—	Занят	Занят	Занят	Занят	Занят	Занят	Занят	Занят	Занят	Занят	Занят	Занят	Занят
6																
7																
8																
9																
10																





# ПЕРВАЯ ВСЕОБЩАЯ ПЕРЕПИСЬ

населения Российской Империи,

на основании ВЫСОЧАЙШЕ УТВЕРЖДЕННОГО ПОЛОЖЕНИЯ 5 июня 1895 года.

Губерния или область: <i>Киевская</i>	<b>ПЕРЕПИСНОЙ ЛИСТЪ ФОРМА А.</b>	Уезд или округ: <i>Бердичевский</i>
--	--------------------------------------	--

Переписной уезд *№ 10* Окладный уезд *№ 12*,  
 Оклад *№ 3* или выделенный участок *№*  
 (Платежную единицу выделенного участка и аршинный №)

Виды, гонимы, станицы или соответствующие им названия *Масотерьянтинская*

Сельские общества или соответствующие им названия *Комстоурищенское*

Село, деревня или другое поселение на землях сельского общества (привести подробное название рода поселения и его название) *Комстоурицы*

Имя, отчество и фамилия владельца двора *Дришукъ Витольдъ Симоновичъ*  
 Хозяева живут въ собственномъ-ли дворѣ или въ квартирѣ въ чужомъ дворѣ

Сколько во дворе жилых строений?

Как часто живут в этом дворе?	Число дворов.	Как часто живут в этом дворе?	Число дворов.
1		6	
2		7	
3		8	
4		9	
5		10	

Примечаніе. Въ таблицахъ отнесены къ данному двору и помещения только въ случаѣ, если хозяева живут въ такомъ дворѣ и пользуются имъ вѣчной дачей. Если же въ дворѣ живут временные жильцы, то въ перечисленіи должны указать все жилыя помещения и постройки на своей дачѣ, строеныя во дворѣ и принадлежащія имъ на праве собственности, а также, въ которыхъ изъ нихъ они живут постоянно. Въ случаѣ, если въ дворѣ живут временные жильцы, то въ перечисленіи должны указать все жилыя помещения и постройки на своей дачѣ, строеныя во дворѣ и принадлежащія имъ на праве собственности, а также, въ которыхъ изъ нихъ они живут постоянно.

Подсчитать население въ день, къ которому приурочена перепись.

Всего наличнаго населенія		Половина наличнаго числа наличнаго населенія		Въ числѣ наличнаго населенія бывшаго числа временною населенія		Примысливаемыя въ д.в.д. временно-жильцаго населенія	
м.	ж.	м.	ж.	м.	ж.	м.	ж.
<i>2</i>	<i>2</i>	<i>2</i>	<i>2</i>			<i>2</i>	<i>2</i>

Подпись счетовъ, составившаго таблицу *Дришукъ*

1	2	3	4	5	6	7	8	9	10	11	12	13		14	
												а	б	а	б
ФАМИЛИЯ (отчество), ИМЯ и ОТЧЕСТВО или ИМЕНИ, если нет отчества. Возраст в годах, кто указывает: себя или оба глаза, убоины, глухоты или умственною.	Долж-ности	Какъ исполнилъ обя-зательство (дата и место)	Возраст в годах	Состояние здоровья	Служба	Родина-рождения	Место-рождения	Служба	Служба	Служба	Служба	Служба	Служба	Служба	Служба
1	Кремль	Степан Семенов	рождения 50	не	Кремль	Заруб	Заруб	Заруб	—	Подо М. Р.	Замес	Замес	Замес	Замес	Замес
2	Кремль	Варвара Тарасовна	не	жена	40	не	Кремль	Заруб	Заруб	—	Подо М. Р.	Замес	Замес	Замес	Замес
3	Кремль	Средор Степанов	М	сын	14	не	Кремль	Заруб	Заруб	—	Подо М. Р.	Замес	Замес	Замес	Замес
4	Кремль	Момра Степанов	не	сын	14	не	Кремль	Заруб	Заруб	—	Подо М. Р.	Замес	Замес	Замес	Замес
5															
6															
7															
8															
9															
10															

1. *Содержание*  
 2. *Содержание*  
 3. *Содержание*  
 4. *Содержание*  
 5. *Содержание*  
 6. *Содержание*  
 7. *Содержание*  
 8. *Содержание*  
 9. *Содержание*  
 10. *Содержание*  
 11. *Содержание*  
 12. *Содержание*  
 13. *Содержание*  
 14. *Содержание*  
 15. *Содержание*  
 16. *Содержание*  
 17. *Содержание*  
 18. *Содержание*  
 19. *Содержание*  
 20. *Содержание*  
 21. *Содержание*  
 22. *Содержание*  
 23. *Содержание*  
 24. *Содержание*  
 25. *Содержание*  
 26. *Содержание*  
 27. *Содержание*  
 28. *Содержание*  
 29. *Содержание*  
 30. *Содержание*  
 31. *Содержание*  
 32. *Содержание*  
 33. *Содержание*  
 34. *Содержание*  
 35. *Содержание*  
 36. *Содержание*  
 37. *Содержание*  
 38. *Содержание*  
 39. *Содержание*  
 40. *Содержание*  
 41. *Содержание*  
 42. *Содержание*  
 43. *Содержание*  
 44. *Содержание*  
 45. *Содержание*  
 46. *Содержание*  
 47. *Содержание*  
 48. *Содержание*  
 49. *Содержание*  
 50. *Содержание*  
 51. *Содержание*  
 52. *Содержание*  
 53. *Содержание*  
 54. *Содержание*  
 55. *Содержание*  
 56. *Содержание*  
 57. *Содержание*  
 58. *Содержание*  
 59. *Содержание*  
 60. *Содержание*  
 61. *Содержание*  
 62. *Содержание*  
 63. *Содержание*  
 64. *Содержание*  
 65. *Содержание*  
 66. *Содержание*  
 67. *Содержание*  
 68. *Содержание*  
 69. *Содержание*  
 70. *Содержание*  
 71. *Содержание*  
 72. *Содержание*  
 73. *Содержание*  
 74. *Содержание*  
 75. *Содержание*  
 76. *Содержание*  
 77. *Содержание*  
 78. *Содержание*  
 79. *Содержание*  
 80. *Содержание*  
 81. *Содержание*  
 82. *Содержание*  
 83. *Содержание*  
 84. *Содержание*  
 85. *Содержание*  
 86. *Содержание*  
 87. *Содержание*  
 88. *Содержание*  
 89. *Содержание*  
 90. *Содержание*  
 91. *Содержание*  
 92. *Содержание*  
 93. *Содержание*  
 94. *Содержание*  
 95. *Содержание*  
 96. *Содержание*  
 97. *Содержание*  
 98. *Содержание*  
 99. *Содержание*  
 100. *Содержание*

9	10	11	12	13		14	
				Гривна		Доллары, фунты, марки, денги и др.	
				а	б	а	б
1	2	3	4	5	6	7	8
9	10	11	12	13	14	15	16
17	18	19	20	21	22	23	24
25	26	27	28	29	30	31	32
33	34	35	36	37	38	39	40
41	42	43	44	45	46	47	48
49	50	51	52	53	54	55	56
57	58	59	60	61	62	63	64
65	66	67	68	69	70	71	72
73	74	75	76	77	78	79	80
81	82	83	84	85	86	87	88
89	90	91	92	93	94	95	96
97	98	99	100				

98

Безплатно.



№. Листа ~~100~~ //

99

# ПЕРВАЯ ВСЕОБЩАЯ ПЕРЕПИСЬ

## населения Российской Империи,

на основании ВЫСОЧАЙШЕ УТВЕРЖДЕННОГО ПОЛОЖЕНИЯ 5 Июня 1895 года.

Губернія или область:  
*Нижегородская*

### ПЕРЕПИСНОЙ ЛИСТЪ ФОРМА А.

Уездъ или округъ:  
*Буйгородский*

Переписной уезд. *№ 11*. Сельский уезд. *№ 12*  
Станъ *№ 2* или волостной участок *№*  
(Историческое наименование волости и крепости *№*)

Сельское общество или соответствующее ему дачное *Ремесло*

Возраст, пола, станка или соответствующее как дачное *Мужчина*

Семь, деревня или другое поселение на землях государственного общества (указавъ подробно имена убогих, больных и престарелых) *Семья Численность*

Имя, отчество и фамилия хозяина двора *Семья Григорья и Марья Григорьевны*  
Хотятъ ли жить въ собственности-на дворѣ *Да* или на квартирѣ въ чужомъ дворѣ

Служатъ ли дома жильцы строгинскіе? *Да*

Всѣхъ членовъ семьи или хозяйства	Число мужчинъ	Всѣхъ членовъ семьи или хозяйства	Число женщинъ
<i>10</i>	<i>5</i>		
<i>10</i>	<i>5</i>		

Примечаніе. Въ таблицахъ отнесены въ одну группу и помещены рядомъ въ одну строку хозяинъ и хозяйка двора, а также дворъ и хозяйка двора, если въ дворѣ живутъ въ собственности. Если же въ дворѣ живутъ въ собственности, то въ таблицу ихъ не ставятъ, а въ таблицу помещаютъ въ одну строку, оставивъ безъ помѣтки, и таблица и въ ней хозяинъ строгинскій въ дворѣ, а хозяйка строгинская въ дворѣ, въ которыхъ живутъ въ собственности, а также дворъ и хозяйка двора, если въ дворѣ живутъ въ собственности, а также дворъ и хозяйка двора, если въ дворѣ живутъ въ собственности.

Подочетъ населения въ домъ, въ которому приурочена перепись.

Всего наличнаго населенія.		Половина жилищнаго числа наличнаго.		Изъ числа наличнаго населенія было лицъ иностраннаго происхожд.		Примѣчательнаго характера и въ и въ строгинскаго населенія.	
М	Ж	М	Ж	М	Ж	М	Ж
<i>5</i>	<i>5</i>	<i>5</i>	<i>5</i>			<i>5</i>	<i>5</i>

Подпись старшины, собиравшаго сведения *Григорьев*







1	2	3	4	5	6	7	8	9	10	11	12	13		14		
												а	б	а	б	
ФАМИЛИЯ (присоединяется), ИМЯ и ОТЧЕСТВО или ИМЯ, если имя отсутствует.	Пол	Возраст (полный возраст в годах и днях)	Сколько лет прошло со дня рождения	Сколько лет прошло со дня рождения	Сколько лет прошло со дня рождения	Родина (название)	Родина (название)	Родина (название)	Родина (название)	Родина (название)	Родина (название)	Родина (название)	Родина (название)	Родина (название)	Родина (название)	Родина (название)
1 Трохимовская Моника Дмитриевна	Ж	возраст	45	Взрослая	Кремль	Зябля	Зябля	Зябля	Зябля	—	Трохимовская	Зябля	Зябля	Зябля	Зябля	Зябля
2 Трохимовская Евгения Корнеевна	Ж	возраст	20	Д	Кремль	Зябля	Зябля	Зябля	Зябля	—	Трохимовская	Зябля	Зябля	Зябля	Зябля	Зябля
3 Трохимовская Ульяна Корнеевна	Ж	возраст	12	Д	Кремль	Зябля	Зябля	Зябля	Зябля	—	Трохимовская	Зябля	Зябля	Зябля	Зябля	Зябля
4																
5																
6																
7																
8																
9																
10																



*[Faint handwritten notes and bleed-through from the reverse side of the page. Some legible words include "состояние", "сумма", "всего", "на", "по", "к", "на", "по", "к".]*

1	20	11	12	13		14	
				Годовая сумма		Средняя, средняя, средняя, средняя на сумму	
				а	б	в	г
1						1. Показатели по количеству	
2						2. Показатели по качеству	
3							
4							
5							
6							
7							
8							
9							
10							
11							
12							
13							
14							
15							
16							
17							
18							
19							
20							
21							
22							
23							
24							
25							
26							
27							
28							
29							
30							



# ПЕРВАЯ ВСЕОБЩАЯ ПЕРЕПИСЬ

## населения Российской Империи,

на основании ВЫСОЧАЙШЕ УТВЕРЖДЕННОГО ПОЛОЖЕНИЯ 5 июня 1895 года.

Губерния или область:

*Нижегородская*

### ПЕРЕПИСНОЙ ЛИСТЪ ФОРМА А.

Уезд или округ:

*Вульфовский*

Переписной уезд. № *11*. Сельский уезд. № *12*

Село № *3* или владельческий усадьба № *1*  
(Иногда пишут владельческие усадьбы и крестьянские №).

Велость, станция, станица или особняк

или дворянство *Мана Черныш*  
*Мана Черныш*

Как, отчество и фамилия хозяина дома *Мана Григорьевича Акимовича Рыжкова*

Хозяин живет ли собственноручно?  или на квартире?  или в другом месте?

Сельское общество или соответствующее ему дворянство *Мана*

*Мана Черныш*

Село, деревня или другое поселение на землях сельского общества  
(указывается подробно название дворянского или иного владельца)

*Мана Черныш*

Сколько во дворе жилища строений? *2*

№	Число комнат	№	Число комнат
1	<i>1</i>	4	
2	<i>1</i>	7	
3		11	
4		8	
5		10	

Примечание. При подсчете помещений на одну комнату и помещений только на одну комнату считать за одну комнату. Если же в доме есть несколько комнат, то на одну комнату считать каждую из них по отдельности. Если же в доме есть несколько комнат, то на одну комнату считать каждую из них по отдельности. Если же в доме есть несколько комнат, то на одну комнату считать каждую из них по отдельности.

Подсчитать население в день, в который приурочена перепись.

Всего населения		Из них мужского пола		Из них женского пола		Из них городского населения	
М	Ж	М	Ж	М	Ж	М	Ж
<i>58</i>	<i>54</i>	<i>35</i>	<i>34</i>			<i>58</i>	<i>54</i>

Подпись владельца, обратившего сведения *Григорьевич*

1	2	3	4	5	6	7	8
ФАМИЛІЯ, (присыда), ИМЯ и ОТЧЕСТВО или ИМЕНА, если имя неизвестно. Отчество и года, кто подписывает сведения на оба пола, бывающъ, гонимомъ или универсальномъ.	Полъ. Возрастъ. Минута.	Какой законный пра- витель гонимъ или отца и мать, если дома.	Знает ли письмо или читать или писать.	Знает ли исполь- зовать денги. или получить денги.	Семейнъ, по- скольку или ни.	Родился ли <u>здѣсь</u> , и если не <u>здѣсь</u> , то <u>гдѣ родился?</u> (Городъ, село, деревня)	Крестился ли <u>здѣсь</u> , и если не <u>здѣсь</u> , то <u>гдѣ</u> крестился? (Для лицъ, объявляющихъ присяжники)
1							
2							
3							
4							
5							
6							
7							
8							
9							
10							

Безплатно.



№ Листа **777**

**106**

# ПЕРВАЯ ВСЕОБЩАЯ ПЕРЕПИСЬ

населенія Россійской Имперіи,

на основаніи ВЫСОЧАЙШЕ УТВЕРЖДЕННАГО ПОЛОЖЕНІЯ 5 Іюня 1895 года.

Губернія или область:

*Костромская*

ПЕРЕПИСНОЙ ЛИСТЪ

ФОРМА А.

Уездъ или округъ:

*Борозовский*

Переписной участ. № *11* Остаток участ. № *12*

Станъ *М.Д.* или полицейскій участокъ №  
(Подчеркнуть принадлежность населенія к присяжн. №)

Владельцъ, гонимъ, ставленъ или содѣйствующіе  
или хлѣбн. *Мако-Пермятинскіе*

Сельское общество или содѣйствующее ему дворян.

*Камаринское*

Село, деревня или другое поселеніе въ землѣ селеннаго общества  
(Присяжн. дворян. именъ рода населенія и его принадлеж.)

*Камаринское*

Какъ, очевидно и фамилія владельца двора *Владимиръ Николаевичъ Третьяковъ*

Хлѣбн. занятъ въ собственности-въ дворѣ *да* или въ наемѣ въ чуждѣмъ дворѣ

Сколько во дворѣ жилыхъ помещений?

Какъ часто посещаютъ этотъ дворъ въ среднемъ	Число прѣз.	Какъ часто посещаютъ этотъ дворъ въ среднемъ	Число прѣз.
1		4	
2		2	
3		2	
4		2	
5		10	

Примечаніе. Въ столбцахъ означены въ  
столбцу дворѣ и принадлежатъ только въ дворѣ,  
если хлѣбн. занятъ въ своемъ дворѣ и хлѣбн.  
занятъ въ чуждѣмъ дворѣ. Если же въ дворѣ  
занятъ хлѣбн. занятиемъ, то не означенъ  
никакъ занятии двора въ дворѣ. Если же дворъ  
освѣдѣнъ безъ хлѣбнаго, то столбцахъ о на-  
емѣ жилыхъ помещений во дворѣ означены  
во столбцахъ принадлежатъ дворѣ, въ которомъ  
хлѣбн. занятъ занятиемъ владѣнца въ дворѣ;  
въ столбцахъ означены переписные дворы  
отдѣльныхъ земельныхъ участковъ, занятъ владѣнцемъ.

Подсчитать населеніе въ дворѣ, къ которому приурочена перепись.

Всего наличнаго населенія		Полнолетнаго мужского пола		Изъ числа наличнаго населенія было лицъ неграмотныхъ, обученіемъ, или неграмотныхъ по рожденію.		Принадлежнаго к дѣламъ крепо- щнаго населенія	
<i>4</i>	<i>1</i>	<i>4</i>	<i>1</i>			<i>4</i>	<i>1</i>

Подпись статскаго, собирающаго сведения *Д.С.С.С.С.*





# ПЕРВАЯ ВСЕОБЩАЯ ПЕРЕПИСЬ

## населения Российской Империи,

на основании ВЫСОЧАЙШЕ УТВЕРЖДЕННОГО ПОЛОЖЕНИЯ 5 Июня 1895 года.

Губерніа или область:

*Кіевская*

### ПЕРЕПИСНОЙ ЛИСТЪ ФОРМА А.

Уезд, или округ:

*Бориславский*

Переписной уезд. № *10*. Счетный уезд. № *12*

Счет № *3* или самостоятельный уездный №  
(Получить разрешение владения в уезде №)

Виды, гдѣ, станиа или соответствующая

или дача *Мало-Чернышевская*

Службное общество или соответствующее ему дачное

*Коммунальное?*

Село, деревня или другое поселение во владѣиь сельского общества  
(привести подробно полное наименование и его состав)

*Коммунальное*

Имя, отчество и фамилия владельца двора *Антонъ Семеновъ Теркачъ*

Хозяинъ живетъ въ собственномъ-ли дворѣ *да* или на квартирѣ въ чужомъ дворѣ

Сироты во дворе жилища сиротный?

№ двора	Число дворовъ	№ двора	Число дворовъ
1		2	
2		3	
3		4	
4		5	
5		6	

Примечаніе. Для сельскихъ поселеній въ слѣдствіе двору и расположенія двора въ селѣ или деревнѣ жители въ своемъ дворѣ обязаны иметь свой чужой дворъ. Если же во дворѣ живутъ только члены семейства, то въ распоряженіе жителей такого же двора сельскому управленію. Для поселеній, въ которыхъ не живутъ сироты во дворѣ, расположеніе на отдѣльномъ владѣнннхъ дворахъ, въ которыхъ живутъ сироты, должно быть въ распоряженіи сиротнаго общества.

Подсчетъ населенія въ день, къ которому приурочена перепись.

Всего наличнаго населенія		Привознаго и дѣла крестьянскаго населенія		Въ числѣ наличнаго населенія было живъ въпродолженіи, оседлой		Привознаго и дѣла крестьянскаго населенія	
М	Ж	М	Ж	М	Ж	М	Ж
<i>10</i>	<i>30</i>	<i>10</i>	<i>30</i>			<i>10</i>	<i>30</i>

Владѣль отчеканъ, собраннаго сельскаго *Давидовичъ*

1	2	3	4	5	6	7	8	9	10	11	12	13		14	
												а	б	а	б
ОТКАЗЫ (присвоены), КМР и ОТЧЕТЫ на ИМЕР, если нет отсчетов. ОТЧЕТЫ в ТЛС, кто выдает: самим из его ТЛС, лично, служебным или привлеченным.	Имя, фамилия, отчество	Дата зачисления в службу	Дата увольнения из службы	Служба, место работы	Служба, место работы	Служба, место работы	Служба, место работы	Служба, место работы	Служба, место работы	Служба, место работы	Служба, место работы	Служба, место работы	Служба, место работы	Служба, место работы	Служба, место работы
1	Серков Александр Александрович	М. 20.08.1918	23.04.1945	Кремль	Кремль	Кремль	Кремль	Кремль	Кремль	Кремль	Кремль	Кремль	Кремль	Кремль	Кремль
2	Серков Евгений Васильевич	М. 10.08.1918	20.04.1945	Кремль	Кремль	Кремль	Кремль	Кремль	Кремль	Кремль	Кремль	Кремль	Кремль	Кремль	Кремль
3	Серков Николай Александрович	М. 20.08.1918	3.04.1945	Кремль	Кремль	Кремль	Кремль	Кремль	Кремль	Кремль	Кремль	Кремль	Кремль	Кремль	Кремль
4	Серков Евгений Александрович	М. 20.08.1918	1.04.1945	Кремль	Кремль	Кремль	Кремль	Кремль	Кремль	Кремль	Кремль	Кремль	Кремль	Кремль	Кремль
5															
6															
7															
8															
9															
10															

109

1. Заболев по болезни  
2. Отказ по личной просьбе

Серков Александр Александрович

Серков Евгений Васильевич

Серков Николай Александрович

Серков Евгений Александрович

Handwritten notes and a large grid on the left page of the notebook. The grid is mostly empty, with some faint pencil markings.

9	10	11	12	13		14	
				СЪБИТИЯТА		КАКЪТО, КАКЪТО, КАКЪТО, КАКЪТО	
				а	б	а	б
15	16	17	18	19	20	21	22
23	24	25	26	27	28	29	30
31	32	33	34	35	36	37	38
39	40	41	42	43	44	45	46
47	48	49	50	51	52	53	54
55	56	57	58	59	60	61	62
63	64	65	66	67	68	69	70
71	72	73	74	75	76	77	78
79	80	81	82	83	84	85	86
87	88	89	90	91	92	93	94
95	96	97	98	99	100	101	102

Handwritten initials "LD" in the top right corner of the table.





1	2	3	4	5	6	7	8
Фамилия (отчество), имя и отчество или ИМЯ, если нет отчества. Отметка о том, кто выписан: съезжая на оба года, временно, перебранный или универсальный.	№. Въезд под №. №.	Какъ означенъ про- ездъ: свойъ или чужой и каковъ родъ земли.	Сколько летъ имеетъ или имеетъ онъ по рассудку отъ себя	Возрастъ, полъ, ростъ, цветъ волосъ, одежда.	Состоян. по стандарту или по иному.	Родился ли <u>здѣсь</u> и если не здѣсь, то гдѣ родился? (Городъ, уездъ, губернія)	Приведены ли <u>здѣсь</u> и если не здѣсь, то гдѣ вспомогательны? (для лицъ, обязанныхъ привести)
1							
2							
3							
4							
5							
6							
7							
8							
9							
10							

Б<sup>е</sup>з<sup>п</sup>л<sup>о</sup>т<sup>н</sup>о.



№. Листа 112

# ПЕРВАЯ ВСЕОБЩАЯ ПЕРЕПИСЬ

населения Российской Империи,

на основаніи ВЫСОЧАЙШЕ УТВЕРЖДЕННАГО ПОЛОЖЕНІЯ 5 Іюня 1895 года.

Губернія или область:  
Кіевская

## ПЕРЕПИСНОЙ ЛИСТЪ ФОРМА А.

Уездъ или округъ:  
Бориспольскій

Переписной уездъ №10 Сельский уездъ №11  
Станъ №1 или волостной участокъ №  
(Полное или сокращенное названіе и краткая №)

Сельское общество или сообщество кудъ дѣлано  
Коммунарское

Возрастъ, гонимъ, станомъ или сообществомъ  
кудъ дѣлано Кало-Чернышинецъ

Село, деревня или другое поселеніе на земляхъ сельскаго общества  
(привести подробное названіе рода поселенія и его названіе)  
Коммунарцы

Имя, отчество и фамилія владельца двора Корота Пимръ Тебучко

Холостъ ли или въ собственности ли дворъ да или въ квартирѣ въ чужомъ дворѣ  
Сколько во дворѣ жилищъ строеній?

Для лицъ, живущихъ въ здѣшнемъ дворѣ	Число квартиръ	Для лицъ, живущихъ въ иномъ дворѣ	Число квартиръ
1		1	
2		1	
3		1	
4		1	
5		1	

Примечаніе. Въ столбцахъ означены въ  
столбцу дворъ и означены числа въ строкахъ,  
если холосты живутъ въ своемъ дворѣ, а  
если въ чужомъ дворѣ. Если же въ дворѣ  
живутъ холосты и женщины, то въ столбцахъ  
значены числа квартиръ и въ столбцахъ  
значены числа строеній во дворѣ, принадлежащемъ  
или принадлежащемъ холостымъ лицамъ, въ которыхъ  
живутъ холосты и женщины. Если же дворъ  
или дворъ принадлежатъ холостымъ лицамъ,  
то значены числа квартиръ, значены числа  
строеній, значены дворы, значены холосты.

Подать населеніе въ день, къ которому приурочена перепись.

Возрастъ и полъ населенія		Полнота и качество работъ		По числу и качеству населенія		Привлеченіе к работѣ	
М.	Ж.	М.	Ж.	М.	Ж.	М.	Ж.
4	1	4	1			4	1

Имя и отчество, собраннаго Дружниковъ

1	2	3	4	5	6	7	8	9	10	11	12	13		14	
												а	б	а	б
ОТКАЗЫ (проектор), ИЛИ в ОТЧЕСТВО или ИЛИ, если кто исключен.	Имя, фамилия, отчество	Возраст	Стаж работы	Стаж в отрасли	Стаж в профессии	Стаж в специальности	Стаж в должности	Стаж в специальности	Стаж в специальности	Стаж в специальности	Стаж в специальности	Стаж в специальности	Стаж в специальности	Стаж в специальности	Стаж в специальности
1	Тевтуха Корней Петрович	М	година	40	не	Кремль	Згроб	Згроб	Згроб	---	Третьяков, М.П.	---	---	---	1
2	Тевтуха Александр Данилович	м	година	30	за	Кремль	Згроб	Згроб	Згроб	---	Третьяков, М.П.	---	---	---	1
3	Тевтуха Савва Корнеевич	М	година	10	---	Кремль	Згроб	Згроб	Згроб	---	Третьяков, М.П.	за	Удостоверение	---	1
4	Тевтуха Николай Корнеевич	М	година	7	---	Кремль	Згроб	Згроб	Згроб	---	Третьяков, М.П.	---	---	---	1
5	Тевтуха Евгений Корнеевич	М	година	2	---	Кремль	Згроб	Згроб	Згроб	---	Третьяков, М.П.	---	---	---	1
6															1
7															1
8															1
9															1
10															1



114

# ПЕРВАЯ ВСЕОБЩАЯ ПЕРЕПИСЬ

населения Российской Империи,

на основании ВЫСОЧАЙШЕ УТВЕРЖДЕННОГО ПОЛОЖЕНИЯ 5 Июня 1895 года.

Губерния или область:

Киевская

ПЕРЕПИСНОЙ ЛИСТЪ  
ФОРМА А.

Уезд или округ:

Бориспольский

Переписной уезд. № 10. Другой уезд. № 12

Статья № 3 или колониальный участок №  
(Упомянуть принадлежность участка и номер его)

Виды, гектары, станы или соответствующее  
имъ дѣло

Мало-Бурштинской

Сельское общество или соответствующее ему дѣло

Камышевское

Село, деревня или другое поселеніе изъ числа сельскихъ обществъ  
(указать подробно какое село, поселеніе и его название)

Камышевское

Имя, отчество и фамилия хозяина двора Марина Николаевна Тевтунова

Хозяинъ живетъ въ собственномъ-ли дворѣ? да или на квартирѣ въ чужомъ дворѣ?

Сколько во дворе жилища строений?

Какъ много комнатъ въ жилищахъ	Число строений	Какъ много комнатъ въ жилищахъ	Число строений
1		6	
2		7	
3		8	
4		9	
5		10	

Примѣчанія. Въ сельскихъ обществахъ въ дѣловую книгу вносятся только въ одну, если хозяинъ живетъ въ своемъ дворѣ, или въ чужомъ дворѣ. Если же во дворѣ живетъ несколько семействъ, то на каждую семью дѣлается особый листъ, на которомъ указывается имя хозяина, и сельское общество, въ которомъ онъ живетъ, а также въ какомъ дворѣ онъ проживаетъ. Въ дѣловую книгу вносятся только въ одну, если хозяинъ живетъ въ собственномъ дворѣ, или на квартирѣ въ чужомъ дворѣ.

Подсчетъ жителей въ день, къ которому приурочена перепись.

Всего наличнаго населения		Половина наличнаго числа населения		Въ числѣ наличнаго населения въ томъ числѣ возвращенъ особняки		Примѣчанія къ числу наличнаго населения	
м.	ж.	м.	ж.	м.	ж.	м.	ж.
1	3	1	3			1	3

Подпись старшего, собиравшаго списки Григорьевъ

1	2	3	4	5	6	7	8	9	10	11	12	13		14		
												а	б	а	б	
ОАМРОС, (присвоена), УМР и ОТЧЕСТВО или ИКРЕН, или изъяснение.	Sex	Какъв характерен признак (или признаци) и твърди изказ	Возраст	Секс	Семейство	Родово-наименование	Примечания-на 22222, в кои от изд., те са издани?	Примечания-на 22222, в кои от изд., те са издани?	Със съобщенията: 22222-22, в кои от изд., те са издани?	Източник на съобщенията, от който са взети сведенията	Издание	Род	Година	Със съобщенията: 22222-22, в кои от изд., те са издани?	Държава, година, провинция, дистрикт или село	1. Наблюдения или наблюденията 2. Издания на списък на имената
1	Теврикова Марина Ивановна	ж	20 май	55	Български	Български	Български	Български	Български	—	Тробо МР	ж	1940	България Тробо	1	
2	Теврикова Парасковия Киряковска	ж	1918	41	Български	Български	Български	Български	Български	—	Тробо МР	ж	1940	България Тробо	1	
3	Теврикова Анна Мария Киряковска	ж	1918	15	Български	Български	Български	Български	Български	—	Тробо МР	ж	1940	България Тробо	1	
4	Тевриков Александра Киряковска	ж	1918	11	Български	Български	Български	Български	Български	—	Тробо МР	ж	1940	България Тробо	1	
5																
6																
7																
8																
9																
10																



Б<sup>е</sup>зп<sup>л</sup>атно.

№. Листа 117



# ПЕРВАЯ ВСЕОБЩАЯ ПЕРЕПИСЬ

населения Российской Империи,

на основании ВЫСОЧАЙШЕ УТВЕРЖДЕННОГО ПОЛОЖЕНИЯ 5 Июня 1895 года.

Губернія или область:  
*Кіевская*

## ПЕРЕПИСНОЙ ЛИСТЪ ФОРМА А.

Уезд или округ:  
*Бердичевский*

Переписной уезд. № *10*. Счетный уезд. № *12*.  
Станъ № *3* или волостной участок № *...*  
(Почтовый индекс или название станции и волости №).

Сельское общество или самостоятельное ему дворянство:  
*Контаршинское*

Возраст, пола, сословія или самостоятельности  
или дворянства *Мамы Тереминской*

Сем., деревня или другое поселеніе на землях сельскаго общества  
(Перечислите подробно виды рода населенія и его сословія):  
*Контаршинцы*

Имя, отчество и фамилія владельца двора *Гребура Арсентіе Контаршинскаго*

Хочетъ ли жить въ собственномъ или дворѣ?  или въ квартирѣ въ чужомъ дворѣ?

Сколько во дворе живетъ семействъ? *1*

Въ какомъ изъ этихъ дворовъ	Число семействъ	Въ какомъ изъ этихъ дворовъ	Число семействъ
<i>во дворе</i>	<i>одинъ</i>		

Примечанія. Въ сельскихъ обществахъ въ этомъ дворѣ и поселеніи только въ томъ, если только живутъ въ этомъ дворѣ крестьяне, живущіе въ этомъ дворѣ. Если же во дворѣ живутъ только дворяне, то въ переписномъ листѣ указать имя лица, въ которомъ находится этотъ поселенецъ, и сельския и городскія управленія въ этомъ поселеніи. Въ сельскихъ обществахъ дворянъ, въ которыхъ не имѣется дворянскихъ земель, не указывать въ переписномъ листѣ. Въ дворянскихъ обществахъ указывать въ переписномъ листѣ, если въ этомъ дворѣ и поселеніи живутъ дворяне, въ томъ, если только живутъ въ этомъ дворѣ.

Подсчетъ населенія въ день, къ которому приурочена перепись.

Всего наличнаго населенія.	Половина наличнаго числа населенія.		На одну наличнаго населенія было лицъ въ каждомъ изъ половинъ.		Примечанія. Въ дворянскихъ обществахъ.	
	м.	ж.	м.	ж.	м.	ж.
Здесь указывается общее число всѣхъ лицъ (мужчинъ и женщинъ) въ 10-й графѣ переписнаго листа, а также число, которое въ этомъ дворѣ и поселеніи живятъ въ этотъ день, по списку № 1.			Здесь указывается общее число всѣхъ лицъ (мужчинъ и женщинъ) въ 10-й графѣ переписнаго листа, а также число, которое въ этомъ дворѣ и поселеніи живятъ въ этотъ день, по списку № 1.			Здесь указывается общее число всѣхъ лицъ (мужчинъ и женщинъ) въ 10-й графѣ переписнаго листа, а также число, которое въ этомъ дворѣ и поселеніи живятъ въ этотъ день, по списку № 1.
	<i>2</i>	<i>2</i>	<i>2</i>	<i>2</i>		<i>2</i>

Подпись владельца, собственнаго сельскаго *Галенкина*

1	2	3	4	5	6	7	8	9	10	11	12	13		14			
												а	б	а	б		
ОБРАЗОВАНИЕ (образование), ИМЯ и ОТЧЕСТВО или ФИМИА, или отъ аббревиатура. Отчество и фами, кто образован: собственъ на оба пола, фамилия, гербовымъ или разряднымъ.	Возрастъ въ лѣтахъ и мѣсяцѣхъ.	Былъ ли зачисленъ въ службу вѣдомства и въ какомъ чинѣ.	Служилъ ли въ вѣдомствѣ и въ какомъ чинѣ.	Служилъ ли въ вѣдомствѣ и въ какомъ чинѣ.	Служилъ ли въ вѣдомствѣ и въ какомъ чинѣ.	Раненъ ли ЗАРАНО, и если не раненъ, то въ какомъ мѣсяцѣ?	Принесенъ ли ЗАРАНО, и если не раненъ, то въ какомъ мѣсяцѣ?	За сколько времени послѣдствъ: ЗАРАНО, и если не раненъ, то въ какомъ мѣсяцѣ?	Служилъ ли въ вѣдомствѣ и въ какомъ чинѣ.	Служилъ ли въ вѣдомствѣ и въ какомъ чинѣ.	Служилъ ли въ вѣдомствѣ и въ какомъ чинѣ.	Служилъ ли въ вѣдомствѣ и въ какомъ чинѣ.	ГРАЖДАНСТВО		ЗАНЯТИЕ, РАБОТА, ПРОМЫСЛЕН, ЗЕМЛЕДЕЛІЕ или СЛУЖБА.		
													а	б	а	б	
1 Требуевъ Александръ Константиновичъ	21	2000	14	Вз-Крестьянъ	Зараб	Зараб	Зараб	—	Требуевъ М. П.	Зараб	Зараб	Зараб	Зараб	Зараб	Зараб	Зараб	Зараб
2 Требуевъ Степанъ Ивановичъ	М	Зараб	10	Крестьянъ	Зараб	Зараб	Зараб	—	Требуевъ М. П.	Зараб	Зараб	Зараб	Зараб	Зараб	Зараб	Зараб	Зараб
3 Требуевъ Егоръ Ивановичъ	М	Зараб	12	— Крестьянъ	Зараб	Зараб	Зараб	—	Требуевъ М. П.	Зараб	Зараб	Зараб	Зараб	Зараб	Зараб	Зараб	Зараб
4 Требуевъ Николай Ивановичъ	а	Зараб	9	— Крестьянъ	Зараб	Зараб	Зараб	—	Требуевъ М. П.	Зараб	Зараб	Зараб	Зараб	Зараб	Зараб	Зараб	Зараб
5																	
6																	
7																	
8																	
9																	
10																	





1	2	3	4	5	6	7	8
<p>ОТЧЕТЫ (присланцы), ИМЯ и ОТЧЕСТВО или ИМЕНИ, или как было.</p> <p>Отчеты в том, кто является собственником на оба пола, в том, кто принадлежит или уклоняющимся.</p>	<p>Возраст</p> <p>и пол</p>	<p>Как законный представитель семьи (отец и мать или один из них).</p>	<p>Сколько детей имеет на момент переписи (от 1 до 10).</p>	<p>Сколько детей, живущих в семье (от 1 до 10).</p>	<p>Сколько человек в семье (от 1 до 10).</p>	<p>Родился ли <u>здоровым</u> и если не <u>здоровым</u>, то где родился? (Город, уезд, губерния)</p>	<p>Присланец ли <u>здоровым</u> и если не <u>здоровым</u>, то где родился? (для лиц, объявленных присланцами)</p>
1							
2							
3							
4							
5							
6							
7							
8							
9							
10							

Безплатно.



№ Лиета ~~100~~

# ПЕРВАЯ ВСЕОБЩАЯ ПЕРЕПИСЬ

населения Российской Империи,

на основании ВЫСОЧАЙШЕ УТВЕРЖДЕННОГО ПОЛОЖЕНИЯ 5 июня 1895 года.

Губерния или область:

*Киевская*

ПЕРЕПИСНОЙ ЛИСТЪ  
ФОРМА А.

Уезд или округ:

*Брусилавский*

Переписной уезд №/р. Сельский уезд №/л.

Стать № 1 для сельских уездов № (Полностью выделенные имения и крестьяне №)

Населенный пункт, станция или соответствующее имя дачи *Мило-Петровщина*

Сельское общество или соответствующее ему дачи

*Коммунарское*

Село, деревня или другое поселение на землях сельской общины (привести подробно название рода поселения и его название)

*Коммунарцы*

Имя, отчество и фамилия владельца двора

*Денис Иванович Бруси*

Хотел ли жить в собственности-ли двор?

*да*

или не захотел в чужой двор?

Сколько во дворе жилых строений?

Всего жилых строений во дворе	Число дворов	Всего жилых строений во дворе	Число дворов
1		8	
2		7	
3		6	
4		5	
5		10	

Примечание. При записи строений во дворе двор и принадлежность пола во дворе, или сколько жителей во дворе двор, или же во дворе жить в каком-либо строении, то на переписи не считать каждый из этих строений, оставшихся без записи, и записи в том же строении строений во дворе принадлежность во дворе принадлежность пола, на которых записаны строения, подлежащих переписи, и считать принадлежность пола, или же строений во дворе.

Подать население в день, к которому приурочена перепись.

Всего жилищного населения.		Постоянно проживающее население.		До числа жилищного населения были лица временно отсутствующие.		Присланный в д.к.з. временно отсутствующее население.	
М	Ж	М	Ж	М	Ж	М	Ж
1	—	4	—			1	—

Подпись ответственного лица

*Даниил Бруси*



Безплатно.

№ Листа 122



# ПЕРВАЯ ВСЕОБЩАЯ ПЕРЕПИСЬ 122

населения Российской Империи,

на основании ВЫСОЧАЙШЕ УТВЕРЖДЕННОГО ПОЛОЖЕНИЯ 5 Июня 1895 года.

Губерния или область:

*Киевская*

ПЕРЕПИСНОЙ ЛИСТЪ  
ФОРМА А.

Уезд или округ:

*Городищенский*

Первичный уезд №10. Счетный уезд №12

Статьи №13 или выделенный участок №  
(Подчеркнуть выделенные домами и крестьян №).

Уезд, губерния, станция или пограничная  
линия дачи: *Мало-Тарасовская*

Сельское общество или пограничная ему дача:

*Каштановское*

Село, деревня или другое поселение на землях земского общества  
(указать подробно номер рода поселения и его название).

*Каштановское*

Имя, отчество и фамилия владельца дачи: *Тарасовъ Давидъ въ Мещинскъ*

Хочетъ ли жить въ собственности-ли дачи? *да* или на квартиръ въ чужихъ дачахъ.

Сколько во дворѣ жилыхъ строений?

№	Число строений	№	Число строений
1		4	
2		7	
3		8	
4		9	
5		10	

Примечаніе. Для сельскихъ поселеній въ общину дачи принадлежатъ только въ томъ, если дачникъ живетъ въ селеніи дачи или имеетъ въ ней свой дворъ. Если же во дворѣ имеетъ какой-либо дворикъ, то онъ принадле- житъ общинѣ общины, въ которой расположенъ этотъ дворикъ, а сѣбѣ и че- лѣкѣ живетъ, строений во дворѣ принадлежатъ въ исключеніи дачнику дачи, въ которой живетъ сѣбѣ и члѣкѣ. Если же во дворѣ имѣетъ какой-либо дворикъ, то онъ принадле- житъ общинѣ общины, въ которой расположенъ этотъ дворикъ, а сѣбѣ и члѣкѣ живетъ, строений во дворѣ принадлежатъ въ исключеніи дачнику дачи, въ которой живетъ сѣбѣ и члѣкѣ.

Подсчетъ населения въ день, къ которому приурочена перепись.

Всего наличнаго населенія		Поособенно жилищнаго дѣла населенія		Изъ числа жилищнаго населенія было лицъ извѣстныхъ особнякомъ		Приписаннаго въ дѣлѣ крестьянскаго населенія	
М.	Ж.	М.	Ж.	М.	Ж.	М.	Ж.
2	3	2	3			2	3

Подпись старшины, обратившаго сельца: *Тарасовъ*



124



# ПЕРВАЯ ВСЕОБЩАЯ ПЕРЕПИСЬ

## населения Российской Империи,

на основании ВЫСОЧАЙШЕ УТВЕРЖДЕННОГО ПОЛОЖЕНИЯ 5 Июня 1835 года.

Губернія или область: Кіевская ПЕРЕПИСНОЙ ЛИСТЪ ФОРМА А. Уездъ или округъ: Горышівскій

Переписной уезд. № 19. Сельский уезд. № 19  
 Село Костопольское как самостоятельное селу дѣленье

Село, деревня или другое поселеніе на земляхъ гласнаго общества  
 (прислать подробныя свѣдѣнія о численности и составѣ)

Полость, гонимъ, станція или самостоятельное дѣленье дѣленье Костопольское  
 Село, деревня или другое поселеніе на земляхъ гласнаго общества

Имя, отчество и фамилія хозяина двора Трофимъ Данил. вдов. Артемьевъ  
 Хозяинъ живетъ въ обстановкѣ-изъ доушій дѣ или въ квартирѣ въ чужь доушій

Сколько во дворѣ жилищъ строеній?

№	Число строеній	№	Число строеній
1		1	
2		2	
3		3	
4		4	
5		5	
6		6	
7		7	
8		8	
9		9	
10		10	

Примечанія. Въ сѣдѣщихъ строеніяхъ въ дворахъ двору и хозяйственнаго двора въ сараѣ, или хозяйств. животн. въ сараѣхъ, дворѣ, конюшнѣ, или курьей дворѣ. Если въ дворахъ имѣются хозяйственныя строенія, то въ переписи имѣть только жилища въ нихъ или хозяйственныя строенія безъ жилищъ, а сѣдѣщихъ и жилищъ имѣть сѣдѣщихъ во дворѣ хозяйственнаго двора, а сѣдѣщихъ жилищъ въ сараѣхъ, конюшнѣ, или курьей дворѣ, въ которыхъ имѣются сѣдѣщія, а не въ сараѣхъ, конюшнѣ, или курьей дворѣ, въ которыхъ имѣются жилищныя строенія.

Подсчитать населеніе въ день, въ которому приурочена перепись.

Всего наличнаго населенія.		Постояннаго жилищнаго дѣлѣна населенія.		Во дворѣ жилищнаго населенія.		Прислуживающаго и дѣлѣна крестьянскаго населенія.	
М.	Ж.	М.	Ж.	М.	Ж.	М.	Ж.
1	1	1	1			1	1

Подпись счетовода, собиравшаго свѣдѣнія Данильченко

1	2	3	4	5	6	7	8	9	10	11	12	13		14	
												А	Б	А	Б
САНКТ-ПЕТЕРБУРГ, (проездная), КМД и ОТЧЕСТВО ВОИНСКОГО ЧИНА, ВОИНСКОГО ВОЗРАСТА	Имя	Дата рождения	Служба	Служба	Служба	Служба	Служба	Служба	Служба	Служба	Служба	Служба	Служба	Служба	Служба
Служба в 1918, 1919, 1920, 1921, 1922, 1923, 1924, 1925, 1926, 1927, 1928, 1929, 1930, 1931, 1932, 1933, 1934, 1935, 1936, 1937, 1938, 1939, 1940, 1941, 1942, 1943, 1944, 1945, 1946, 1947, 1948, 1949, 1950, 1951, 1952, 1953, 1954, 1955, 1956, 1957, 1958, 1959, 1960, 1961, 1962, 1963, 1964, 1965, 1966, 1967, 1968, 1969, 1970, 1971, 1972, 1973, 1974, 1975, 1976, 1977, 1978, 1979, 1980, 1981, 1982, 1983, 1984, 1985, 1986, 1987, 1988, 1989, 1990, 1991, 1992, 1993, 1994, 1995, 1996, 1997, 1998, 1999, 2000, 2001, 2002, 2003, 2004, 2005, 2006, 2007, 2008, 2009, 2010, 2011, 2012, 2013, 2014, 2015, 2016, 2017, 2018, 2019, 2020, 2021, 2022, 2023, 2024, 2025	Служба	Служба	Служба	Служба	Служба	Служба	Служба	Служба	Служба	Служба	Служба	Служба	Служба	Служба	Служба
1	Иванов Иван Иванович	21.08.1918	21.08.1918	21.08.1918	21.08.1918	21.08.1918	21.08.1918	21.08.1918	21.08.1918	21.08.1918	21.08.1918	21.08.1918	21.08.1918	21.08.1918	21.08.1918
2	Петров Петр Петрович	19.08.1918	19.08.1918	19.08.1918	19.08.1918	19.08.1918	19.08.1918	19.08.1918	19.08.1918	19.08.1918	19.08.1918	19.08.1918	19.08.1918	19.08.1918	19.08.1918
3															
4															
5															
6															
7															
8															
9															
10															

125





# ПЕРВАЯ ВСЕОБЩАЯ ПЕРЕПИСЬ

населения Российской Империи,

на основании ВЫСОЧАЙШЕ УТВЕРЖДЕННОГО ПОЛОЖЕНИЯ 5 июня 1895 года.

—\*—\*—\*—

Губернскі или областн:

*Нижегородскі*

## ПЕРЕПИСНОЙ ЛИСТЪ ФОРМА А.

Уездъ или округъ:

*Вурьяновскі*

Переписной уездъ № 10. Очередной уездъ № 12

Сельской общины или соответствующей ей уездной *Пискаревскі*

Статьи № 3 или колпачковій участокъ №  
(Указывать принадлежность населенія к предмету №)

*пискаревскі*

Владельцы, главы, старосты или соответствующие

Сель, деревня или другое поселеніе въ границахъ сельской общины  
(указывать подробно уездной родъ населенія и его составъ)

или дачники *М. М. Чуринъ*  
*И. И. Сидоровъ*

*Олео Р. Р. Р. Р.*

Как, собственно и фамилии владельцев дворовъ

*Александръ Павловичъ Тобольскій*

Хозяйство имѣетъ ли собственныя-ли дворы

или на квартирахъ въ чужбыхъ домахъ

Сельско или дворно жилища строены? *А*

Какъ часто жилища строены или перестроены?	Число дворовъ	Какъ часто жилища строены или перестроены?	Число дворовъ
<i>1 разъ въ годъ</i>	<i>2</i>		
<i>2 разъ въ годъ</i>	<i>1</i>		

Въ числѣ жилищъ, въ которыхъ имѣются двора и хозяйственныя постройки, если въ нихъ имѣются двора, то въ числѣ жилищъ должны быть указаны, въ какихъ жилищахъ имѣются двора, въ какихъ жилищъ имѣются хозяйственныя постройки, въ какихъ жилищъ имѣются двора и хозяйственныя постройки, въ какихъ жилищъ имѣются двора и хозяйственныя постройки.

Подсчетъ населенія въ день, къ которому приурочена перепись.

Всего наличнаго населенія.	Постоянно живущаго населенія.		Въ числѣ наличнаго населенія были лица извѣстной, особой.		Привременнаго и дѣля въ крестьянскомъ населеніи.	
	м.	ж.	м.	ж.	м.	ж.

Подпись старосты, собирающаго сельскіе *Я. Я. Я.*





# ПЕРВАЯ ВСЕОБЩАЯ ПЕРЕПИСЬ

## населения Российской Империи,

на основании ВЫСОЧАЙШЕ УТВЕРЖДЕННОГО ПОЛОЖЕНИЯ 5 Июня 1895 года.

Губернiя или область:

*Кievская*

### ПЕРЕПИСНОЙ ЛИСТЪ ФОРМА А.

Уездъ или округъ:

*Белгородский*

Переписной уездъ № *10* Сельский уездъ № *12*

Статья № *1* или владельцiй участокъ №  
(Подчеркнуть принадлежность къ землевладенiю №).

Имя, фамия, отчество или наименование  
или дачи *Мано-Керашинской*

Сельское общество или соответствующее ему хуторъ

*Кочетковское*

Село, деревня или другое поселенiе въ границахъ сельскаго общества  
(привести подробное наименование поселенiя и его жителей).

*Кочетковское*

Какъ, относительно въ фискальн. документахъ *Федора Романова Тобрица*

Хозяинъ земли въ собственности-ли дворъ? *да* или въ квартирн. въ чужомъ дворѣ

Сколько отъ двора жилыхъ строений?

Какъ много жилыхъ строений въ дворѣ	Число дворовъ	Какъ много жилыхъ строений въ дворѣ	Число дворовъ
1		8	
2		7	
3		6	
4		5	
5		4	
		3	
		2	
		1	
		0	

Примечанiе. Въ сельскихъ обществахъ въ отношенiи дворовъ и строений, расположенныхъ въ селѣ, если хозяинъ живетъ въ селѣ, дворъ считается дворомъ жилого двора. Если же во дворѣ живетъ какой-нибудь крестьянинъ, то въ этомъ отношенiи дворъ считается дворомъ жилого двора. Если же во дворѣ живетъ какой-нибудь крестьянинъ, то въ этомъ отношенiи дворъ считается дворомъ жилого двора. Если же во дворѣ живетъ какой-нибудь крестьянинъ, то въ этомъ отношенiи дворъ считается дворомъ жилого двора.

Подсчитать населенiя въ дворѣ, къ которому приурочена перепись.

Всего наличнаго населенiя.		Полнолетнее мужского пола населенiя.		Во дворѣ наличнаго населенiя было жить въпродолженiе переписи.		Присланныя въ дворѣ временно-находящiе населенiя.	
м.	ж.	м.	ж.	м.	ж.	м.	ж.
<i>5</i>	<i>4</i>	<i>5</i>	<i>4</i>			<i>5</i>	<i>4</i>

Подпись старшина, собиравшаго сельскiя *Жуковскiй*

1	2	3	4	5	6	7	8
ОАМНДЛ (срощае), ИМЯ и ОТЧЕСТВО или ИМЕНА, или всѣхъ члѣновъ семьи. Дѣтства и тѣхъ, кто оканчивае службу въ оба пола, вѣдомы, служившiя или служившiя.	Вѣкъ и полъ.	Какъ законный представитель семьи (отецъ и мать или одинъ изъ нихъ).	Служба или занятiя.	Служба, занятiя, или ремесло.	Служба, занятiя, или ремесло.	Религiя-ныя вѣрванiя, и или не вѣрва, и или не вѣрва, и или не вѣрва.	Примечанiя-ныя (для вѣдъ, объясненiя, замечанiя).
1							
2							
3							
4							
5							
6							
7							
8							
9							
10							



Бесплатно.

№ Листа



130

# ПЕРВАЯ ВСЕОБЩАЯ ПЕРЕПИСЬ

населения Российской Империи,

на основании ВЫСОЧАЙШЕ УТВЕРЖДЕННОГО ПОЛОЖЕНИЯ 5 июня 1895 года.

Губерния или область:

Нижегородская

## ПЕРЕПИСНОЙ ЛИСТЪ ФОРМА А.

Уезд или округ:

Тургорский

Переписной уезд. № 10 отчий уезд. № 12

Стан № 3 или часть станъ участка №  
(Подчеркнуть принадлежность населенія к крестьянскому №)

Владельцы, госуда, епархія или соответствующим  
имъ лицамъ А. или Г. Филипповъ

Сельское общество или соответствующее ему хуторъ

Колхозовское

Село, деревня или другое поселеніе въ землѣ сельскаго общества  
(привести подробно полное имя поселенія и его название)

Колхозовское

Имя, отчество и фамилия владельца дома

Удальцовъ Николай Павловичъ

Хочетъ ли жить въ собственномъ или чужомъ доме?

да

или въ квартиру въ чужомъ домѣ

Сколько въ домѣ жителей (включая дворнягу)?

Въ этомъ домѣ живутъ ли женщины	Число грамотъ	Въ этомъ домѣ живутъ ли иностранцы	Число грамотъ
1		1	
2		7	
3		8	
4		9	
5		10	

Примечаніе. Въ сельскихъ поселеніяхъ въ домѣ дворю и иностранцевъ считать въ отнѣсѣннхъ къ числу жителей въ своемъ домохозяйствѣ, а въ городскихъ поселеніяхъ къ числу жителей въ домохозяйствѣ, въ которомъ онъ живетъ, а не въ домохозяйствѣ, въ которомъ онъ работаетъ. Въ сельскихъ поселеніяхъ въ домохозяйствѣ считать въ отнѣсѣннхъ къ числу жителей въ домохозяйствѣ, въ которомъ онъ живетъ, а не въ домохозяйствѣ, въ которомъ онъ работаетъ.

Подсчитать население въ домѣ, въ которомъ производится перепись.

Въ этомъ домохозяйствѣ проживаютъ		Положенію жилищнаго типа населенія		Въ числѣ жилищнаго населенія было или не было жилищнаго населенія		Применялось въ домѣ жилищнаго населенія	
М.	Ж.	М.	Ж.	М.	Ж.	М.	Ж.
4	2	4	2			4	2

Подпись владельца, собиравшаго сведения

Удальцовъ

1	2	3	4	5	6	7	8	9	10	11	12	13		14	
												13a	13b	14a	14b
ФАМИЛИЯ, (отчество), ИМЯ и ОТЧЕСТВО или ИМЕНИ, если имя отсутствует.	Возраст	Дата рождения (число, месяц, год)	Семейное положение	Состояние здоровья	Образование	Профессия	Специальность	Стаж работы	Стаж в профессии	Стаж в специальности	Стаж в должности	Стаж в должности	Стаж в должности	Стаж в должности	Стаж в должности
1. Тодушев Александр Александрович	М	20.05.1935	неженат	хорошо	среднее	инженер	инженер	3 года	3 года	3 года	3 года	3 года	3 года	3 года	3 года
2. Тодушкова Мария Александровна	ж	1936	замужем	хорошо	среднее	инженер	инженер	3 года	3 года	3 года	3 года	3 года	3 года	3 года	3 года
3. Тодушев Кирилл Александрович	М	1937	неженат	хорошо	среднее	инженер	инженер	3 года	3 года	3 года	3 года	3 года	3 года	3 года	3 года
4. Тодушев Дмитрий Александрович	М	1938	неженат	хорошо	среднее	инженер	инженер	3 года	3 года	3 года	3 года	3 года	3 года	3 года	3 года
5. Тодушев Александр Александрович	М	1939	неженат	хорошо	среднее	инженер	инженер	3 года	3 года	3 года	3 года	3 года	3 года	3 года	3 года
6. Тодушев Мария Александровна	ж	1940	незамужем	хорошо	среднее	инженер	инженер	3 года	3 года	3 года	3 года	3 года	3 года	3 года	3 года
7															
8															
9															
10															



Безплатно.



№. Листа 106

А. № 133  
В. № 10

# ПЕРВАЯ ВСЕОБЩАЯ ПЕРЕПИСЬ 133

населенія Россійской Имперіи,

на основаніи ВЫСОЧАЙШЕ УТВЕРЖДЕННАГО ПОЛОЖЕНІЯ 5 Іюня 1895 года.

Губерніа, или области:

Нижегородская

## ПЕРЕПИСНОЙ ЛИСТЪ ФОРМА А.

Уѣздъ или округъ:

Туркестанский

Переписной уѣздъ № 111 Станцій уѣздъ № 12

Сельское общество или самостоятельное ему дѣланіе

Статья № 2 или самостоятельный участок № 1 (Полное наименование населенія и статья №)

Село, деревня или другое поселеніе на землѣ сельскаго общества (привести подробное названіе рода населенія и его наименованіе)

Волость, гоним, станція или самостоятельное

имѣніе

Село, деревня или другое поселеніе на землѣ сельскаго общества (привести подробное названіе рода населенія и его наименованіе)

Село, деревня или другое поселеніе на землѣ сельскаго общества (привести подробное названіе рода населенія и его наименованіе)

Или, отчетливо и фамиліа хозяина двора

Хозяинъ имѣетъ ли собственнаго-ли дворъ?

или на квартирѣ въ чужомъ дворѣ

Сколько во дворѣ жилищъ строеній?

Въ сколько комнатъ строеніе	Число строеній	Въ сколько комнатъ строеніе	Число строеній
1	1	6	
2	1	7	
3		8	
4		9	
5		10	

Примечаніе. Въ сельскихъ обществахъ въ дворовъ дворы и жилищныя постройки въ случаѣ, если жилищныя постройки въ сельскихъ обществахъ имѣютъ двѣ или болѣе комнатъ, то въ переписи указывается только одна изъ комнатъ, а сельскихъ обществъ, жилищныя постройки въ дворахъ строенія въ сельскихъ обществахъ, въ которыхъ жилищныя постройки въ дворахъ, въ этихъ случаяхъ указывается переписному листу жилищныя постройки двора, если въ обществѣ.

Подсчетъ населенія въ день, къ которому приурочена перепись.

Всего жилищнаго населенія.		Изъ числа жилищнаго населенія		Изъ числа жилищнаго населенія		Примысливаю и въ 1 и въ 2-хъ жилищнаго населенія.	
М.	Ж.	М.	Ж.	М.	Ж.	М.	Ж.
1	1	1	1	1	1	1	1

Подпись статистика, собирающаго сельскія

1	2	3	4	5	6	7	8
ФАМИЛИЯ, (отчество), ИМЯ и ОТЧЕСТВО или ИМЕНИ, если их не было.	Возраст.	Как законный представитель семьи.	Сколько лет.	Пол.	Состояние.	Родился-ли в этом году.	Служил-ли в этом году.
Служил в этом году, где и в каком звании.	Служил в этом году, где и в каком звании.	Служил в этом году, где и в каком звании.	Служил в этом году, где и в каком звании.	Служил в этом году, где и в каком звании.	Служил в этом году, где и в каком звании.	Служил в этом году, где и в каком звании.	Служил в этом году, где и в каком звании.
1							
2							
3							
4							
5							
6							
7							
8							
9							
10							

Безплатно.



№ Листа 134

# ПЕРВАЯ ВСЕОБЩАЯ ПЕРЕПИСЬ

населения Российской Империи,

на основании ВЫСОЧАЙШЕ УТВЕРЖДЕННОГО ПОЛОЖЕНИЯ 5 Июня 1895 года.

Губерния или область:

*Киевская*

ПЕРЕПИСНОЙ ЛИСТЪ  
ФОРМА Б.

Уезд или округ:

*Бердичевский*

Переписной участок № 10. Счетный участок № 12. Стань или помещичий участок № 1.

Какой поселок? (Поселенческая усадьба, фабричный поселок, деревня старая, заводоуправленческая деревня, жеманная, усадьба помещика или крестьяно-дворянская, жеман, и т. д.). Звание лица, которому вверено ведение переписи: *Секретарь Канцелярии*

Кому принадлежит означенный поселок или на чьем имении находится? *Ивановичъ Леонидовъ Давидъ Пугачъ*

Число жителей в этом поселке /

№ жителей /

Сколько из жителей являются строителями /

Возраст	Число мужчин	Число женщин	Число детей
1			
2			
3			
4			
5			

Примечание. Взаимно сообщите об этом поселке, уезде, губернии и т. д. и принадлежность жителей к сословию, по возможности, и также по тому поселку, в котором, как по отношению, находится переписываемый поселок (поселенческая усадьба, фабричный поселок, деревня старая, заводоуправленческая деревня, жеманная, усадьба помещика или крестьяно-дворянская, жеман, и т. д.). Звание лица, которому вверено ведение переписи: Секретарь Канцелярии

Подсчет населения в день, в который приурочена перепись.

Возраст означенного населения.		Полностью женского пола населения.		Въ число означенного населения были лица иностраннаго происхождения.	
М.	Ж.	М.	Ж.	М.	Ж.
/	/	/	/	/	/

Подпись счетчика, означенная подлинно *Пугачъ*

## Правила для заполнения переписного листа.

В переписной листе записаны: 1) все население по тому или другому поселку или участку в день, в который приурочена перепись, без различия пола, возраста и т. д. 2) все население по тому или другому поселку или участку в день, в который приурочена перепись, без различия пола, возраста и т. д. 3) все население по тому или другому поселку или участку в день, в который приурочена перепись, без различия пола, возраста и т. д. 4) все население по тому или другому поселку или участку в день, в который приурочена перепись, без различия пола, возраста и т. д. 5) все население по тому или другому поселку или участку в день, в который приурочена перепись, без различия пола, возраста и т. д. 6) все население по тому или другому поселку или участку в день, в который приурочена перепись, без различия пола, возраста и т. д. 7) все население по тому или другому поселку или участку в день, в который приурочена перепись, без различия пола, возраста и т. д. 8) все население по тому или другому поселку или участку в день, в который приурочена перепись, без различия пола, возраста и т. д. 9) все население по тому или другому поселку или участку в день, в который приурочена перепись, без различия пола, возраста и т. д. 10) все население по тому или другому поселку или участку в день, в который приурочена перепись, без различия пола, возраста и т. д.

Соблюдая правила, выписывая имена, фамилии и отчества лиц, живущих в означенном поселке, уезде, губернии и т. д. и принадлежность их к сословию, по возможности, и также по тому поселку, в котором, как по отношению, находится переписываемый поселок (поселенческая усадьба, фабричный поселок, деревня старая, заводоуправленческая деревня, жеманная, усадьба помещика или крестьяно-дворянская, жеман, и т. д.). Звание лица, которому вверено ведение переписи: Секретарь Канцелярии

(Примечание записано по выписке переписи).

1	2	3	4	5	6	7	8	9	10	11	12	13	14	15		16	
														15	16	17	18
1	Подпись Михаил Александрович	М. Александров	29	20	вместе с Коллегией	Заседание Коллегии 29	Васильев Александров Григорьев Левин	Заседание 29	—	Левин Левин	Левин Левин	Левин Левин	Левин Левин	Левин Левин	Левин Левин	Левин Левин	Левин Левин
2	Подпись Борис Александрович	Б. Александров	21	21	вместе с Коллегией	Заседание Коллегии 21	Васильев Александров Григорьев Левин	Заседание 21	—	Левин Левин	Левин Левин	Левин Левин	Левин Левин	Левин Левин	Левин Левин	Левин Левин	Левин Левин
3																	
4																	
5																	
6																	
7																	
8																	
9																	
10																	

Подпись лица заполняющего лист *Александров*





Б<sup>е</sup>а<sup>п</sup>л<sup>а</sup>т<sup>н</sup>о.



№ Листа XXXX

# ПЕРВАЯ ВСЕОБЩАЯ ПЕРЕПИСЬ

населения Российской Империи,

137

на основании ВЫСОЧАЙШЕ УТВЕРЖДЕННОГО ПОЛОЖЕНИЯ 5 июня 1895 года.

Губернн или область:

*Киевская*

## ПЕРЕПИСНОЙ ЛИСТЪ ФОРМА А.

Уездъ или округъ:

*Тургуновский*

Переписной уездъ № *10* Отдельный уездъ № *10*

Уездъ № *1* или полицейский уездъ № *1*

Почтовый подоконник № *1*

Улица, гора, станция или местность

Имя, отчество и фамилия хозяина двора *Иванъ Филипповъ Тобрунскъ*

Дворъ въ собственности или дворъ

Сколько въ дворе жилыхъ строений?

Сельское общество или сельское общество

*Комитовское*

Село, деревня или другое поселеніе на земельномъ обществѣ (указать подробно какое село, деревня и т.д.)

*село Комитовское*

Для чего нужны стро- ния?	Число стро- ний.	Для чего нужны стро- ния?	Число стро- ний.
<i>для жилья</i>	<i>семь</i>	4	
		7	
		8	
		9	
		10	

Примечаніе. Въ сельскихъ обществахъ въ строеніи двора и хозяйственныхъ строеніяхъ, если только живутъ въ строеніи дворъ или хозяйственные строенія, то въ переписи должны быть указаны, а сельскихъ и городскихъ строеній въ дворахъ расположенныхъ въ сельскихъ обществахъ, то въ переписи указывать не требуется, за исключеніемъ жилищъ, въ которыхъ живутъ сельские жители, въ которыхъ указывать должны въ переписи.

Подсчитать население въ день, къ которому приурочена перепись.

Всего наличнаго населенія.		Постоянно живущаго населенія.		Во время переписи временно отсутствующаго населенія.		Приходящаго и уходящаго населенія.	
М.	Ж.	М.	Ж.	М.	Ж.	М.	Ж.

Подпись старшины, собирающаго сведения *Даниловъ*

1	2	3	4	5	6	7	8	9	10	11	12	13		14	
												Гражданство		Занятия, ремесла, промыслы, должности или служба	
ФАМИЛИЯ (отчество), ИМЯ и ОТЧЕСТВИЕ или ИМЕНА, если их несколько. Пометка в тех, кто скрывает себя или оба глаза, ушными, гусиными или резиновыми.	Возраст в лет и месяцев	Как закончился образование (год окончания и год поступления в школу)	Родные места рождения и проживания	Знать язык	Секс: мужской или женский	Родился ли в плену? (Год, место, страна)	Арестован ли в плену? (Год, место, страна)	121-й артиллерийский полк в плену? (Год, место, страна)	Остаток от артиллерийского полка в плену? (Год, место, страна)	Статус пленного	Ранен ли	121-й артиллерийский полк в плену? (Год, место, страна)	121-й артиллерийский полк в плену? (Год, место, страна)	Где находится? (Год, место, страна)	1. Занятия или должности 2. Должности по военной службе
1															
2															
3															
4															
5															
6															
7															
8															
9															
10															

138

*См. в. 121-й артиллерийский полк в плену*



1	2	3	4	5	6	7	8	9	10	11	12	13	14		15	
													14a	14b		
ФАМИЛИЯ (присвоена), ИМЯ и ОТЧЕСТВО или ИМЕНА, если нет отчества. Отчество и имя, кто выдает: сибирский по обе части, или только сибирский или уральский.	Пол	Дата рождения по старому стилю и год рождения по новому.	Сколько лет, месяцев и дней.	Личность: холост, женат, вдовец.	Состояние: свободен или занят.	Родился ли в Сиб. и если не в Сиб. то где (укажите год, место).	Присвоен ли Сиб. и если не в Сиб. то где (укажите год, место).	Сколько лет, месяцев и дней в Сиб. (укажите год, место).	Сколько лет, месяцев и дней в Сиб. (укажите год, место).	Сколько лет, месяцев и дней в Сиб. (укажите год, место).	Сколько лет, месяцев и дней в Сиб. (укажите год, место).	Сколько лет, месяцев и дней в Сиб. (укажите год, место).	Сколько лет, месяцев и дней в Сиб. (укажите год, место).	Сколько лет, месяцев и дней в Сиб. (укажите год, место).	Сколько лет, месяцев и дней в Сиб. (укажите год, место).	Сколько лет, месяцев и дней в Сиб. (укажите год, место).
1. Сидорук Мамба Тарасович	М	1892	60	Ж	Свободен	Сибирь	Сибирь	Сибирь	Сибирь	Сибирь	Сибирь	Сибирь	Сибирь	Сибирь	Сибирь	Сибирь
2. Сидорук Морис Иванович	М	1892	60	Ж	Свободен	Сибирь	Сибирь	Сибирь	Сибирь	Сибирь	Сибирь	Сибирь	Сибирь	Сибирь	Сибирь	Сибирь
3. Мусыук Петр Иванович	М	1892	34	Ж	Свободен	Сибирь	Сибирь	Сибирь	Сибирь	Сибирь	Сибирь	Сибирь	Сибирь	Сибирь	Сибирь	Сибирь
4. Мусыук Анна Мамба	Ж	1892	34	Ж	Свободен	Сибирь	Сибирь	Сибирь	Сибирь	Сибирь	Сибирь	Сибирь	Сибирь	Сибирь	Сибирь	Сибирь
5. Мусыук Павел Иванович	М	1892	13	Ж	Свободен	Сибирь	Сибирь	Сибирь	Сибирь	Сибирь	Сибирь	Сибирь	Сибирь	Сибирь	Сибирь	Сибирь
6. Мусыук Александр Иванович	М	1892	8	Ж	Свободен	Сибирь	Сибирь	Сибирь	Сибирь	Сибирь	Сибирь	Сибирь	Сибирь	Сибирь	Сибирь	Сибирь
7. Мусыук Кемил Петрович	М	1892	10	Ж	Свободен	Сибирь	Сибирь	Сибирь	Сибирь	Сибирь	Сибирь	Сибирь	Сибирь	Сибирь	Сибирь	Сибирь
8.																
9.																
10.																

Подпись лица заполняющего лист

М. Заваркин



1	2	3	4	5	6	7	8	9	10	11	12	13		14		
												ГРУППИРОВКА		УРОВЕНЬ, РАВИНА, ВОЗВЫШЕННОСТЬ ИЛИ ЛУЖА		
												а	б	а	б	
ОПИСАНИЕ (примечание) ММН и СТРЕЛКОМ УМЕНА, если они имеются. Почва и т.д., что описано: заболочен ли это место, наличие, густота и т.д. умножением.	Выс- сота над м-ном ур.	Есть ли какой-то пре- пятствие (камни, корни и т.д.) на пути след. пути.	Сколько метров высота над м-ном ур.	Зависит ли от накло- на?	Сколько м. отсюда до след. пункта	Рядом ли ДЕРЕВО и если не одно, то сколько? (укажите вид, породу)	Рядом ли ДЕРЕВО и если не одно, то сколько? (или лес, обозначить кратко)	Для обозначения примечания: ДЕРЕВО - Д, КОРНИ или ДЕРЕВО, ТО ДЕРЕ- ВООП.	Почва и т.д. и в примечании или кратко или.	Сколько метров отсюда до след. пункта	Рядом ли пещера	а	б	а	б	
Г															1	
2																1
3																1
4																1
5																1
6																1
7																1
8																1
9																1
10																1

142

Подпись лица заполнявшего лист





1	2	3	4	5	6	7	8	9	10	11	12	13		14		
												а	б	а	б	
ОБРАЗЦА (применяя) ИЛИ И ОТЧЕТНО ПО ИЛИ, если нет указания. Отметка о том, кто является основным на обе стороны, включая, если возможно, или указывающая.	Имя фамилия инициал	Самый последний про- сроченный год высту- пления и годовой номер серии.	Степень инженер инженер или по специальности или по иной специальности.	Степень инженер инженер или по специальности или по иной специальности.	Степень, со- стояние или по- сле.	Присвоена ли ЗНАЧКА в виде и цвета, тогда указать тогда указать? (цвет, вид, форма).	Присвоена ли ЗНАЧКА в виде и цвета, то тогда указать? Срок ношения, если имеется (примечание).	Степень инженер инженер или по специальности или по иной специальности.	Степень инженер инженер или по специальности или по иной специальности.	Степень инженер инженер или по специальности или по иной специальности.	Степень инженер инженер или по специальности или по иной специальности.	Степень инженер инженер или по специальности или по иной специальности.	Степень инженер инженер или по специальности или по иной специальности.	Степень инженер инженер или по специальности или по иной специальности.	Степень инженер инженер или по специальности или по иной специальности.	Степень инженер инженер или по специальности или по иной специальности.
1	М. Логанов	30	Инженер	Инженер	Инженер	Инженер	Инженер	Инженер	Инженер	Инженер	Инженер	Инженер	Инженер	Инженер	Инженер	Инженер
2	М. Логанов	30	Инженер	Инженер	Инженер	Инженер	Инженер	Инженер	Инженер	Инженер	Инженер	Инженер	Инженер	Инженер	Инженер	Инженер
3	М. Логанов	30	Инженер	Инженер	Инженер	Инженер	Инженер	Инженер	Инженер	Инженер	Инженер	Инженер	Инженер	Инженер	Инженер	Инженер
4	М. Логанов	30	Инженер	Инженер	Инженер	Инженер	Инженер	Инженер	Инженер	Инженер	Инженер	Инженер	Инженер	Инженер	Инженер	Инженер
5	М. Логанов	30	Инженер	Инженер	Инженер	Инженер	Инженер	Инженер	Инженер	Инженер	Инженер	Инженер	Инженер	Инженер	Инженер	Инженер
6	М. Логанов	30	Инженер	Инженер	Инженер	Инженер	Инженер	Инженер	Инженер	Инженер	Инженер	Инженер	Инженер	Инженер	Инженер	Инженер
7	М. Логанов	30	Инженер	Инженер	Инженер	Инженер	Инженер	Инженер	Инженер	Инженер	Инженер	Инженер	Инженер	Инженер	Инженер	Инженер
8	М. Логанов	30	Инженер	Инженер	Инженер	Инженер	Инженер	Инженер	Инженер	Инженер	Инженер	Инженер	Инженер	Инженер	Инженер	Инженер
9	М. Логанов	30	Инженер	Инженер	Инженер	Инженер	Инженер	Инженер	Инженер	Инженер	Инженер	Инженер	Инженер	Инженер	Инженер	Инженер
10																

Подпись лица заполняющего лист

*М. Логанов*



1	2	3	4	5	6	7	8	9	10	11	12	13		14		
												13	14	15	16	
ФАМИЛИЯ (отчество), ИМЯ и ОТЧЕСТВО или ИМЕНИ, если нет отчества. Статья и год, кто является главным на оба пола, вдова, разведенная или незамужняя.	Возраст в лет и число месяцев.	Как законный представитель своей семьи и своей собственности.	Сколько детей от брака.	Зачет, если, если не зачислен.	Состояние, состояние или состояние.	Родился-на 1881 г. или не знает, то 125 человек? (Город, село, село)	Проживает-на 1914 г. или не знает, то 125 человек? (Село, село, село)	725 или иное гражданство: 1250-20, или не знает, то 125 человек? (Село, село, село)	Статья для отчисления, статьи отчисления.	Виды: 1. 2. 3.	Род:	Гражданство:		Земля, дворы, имущество, принадлежность для семьи.		
												13	14	15	16	
1. Наконешная Михайлов Александров	48	хорошая	28	мне	крестьян-ка	Киевский Богородица с. Купчино	здесь	здесь	здесь	здесь	здесь	здесь	здесь	здесь	здесь	1. Земля для отчисления. 2. Земля для отчисления.
2. Наконешная Фрогид Иванов	36	хорошая	36	3м	крестьян-ка	Киевский Богородица с. Купчино	здесь	здесь	здесь	здесь	здесь	здесь	здесь	здесь	здесь	1. Земля для отчисления. 2. Земля для отчисления.
3. Наконешная Симон Михайлов	13	хорошая	13	—	крестьян-ка	здесь	здесь	здесь	здесь	здесь	здесь	здесь	здесь	здесь	здесь	1. Земля для отчисления. 2. Земля для отчисления.
4. Наконешная Михайлов Михайлов	9	хорошая	9	—	крестьян-ка	здесь	здесь	здесь	здесь	здесь	здесь	здесь	здесь	здесь	здесь	1. Земля для отчисления. 2. Земля для отчисления.
5. Наконешная Марина Михайлов	14	хорошая	14	2	крестьян-ка	здесь	здесь	здесь	здесь	здесь	здесь	здесь	здесь	здесь	здесь	1. Земля для отчисления. 2. Земля для отчисления.
6																1. Земля для отчисления. 2. Земля для отчисления.
7																1. Земля для отчисления. 2. Земля для отчисления.
8																1. Земля для отчисления. 2. Земля для отчисления.
9																1. Земля для отчисления. 2. Земля для отчисления.
10																1. Земля для отчисления. 2. Земля для отчисления.

Подпись лица заполнившего лист Jan M. Kim



1	2	3	4	5	6	7	8	9	10	11	12	13		14	
												а	б	а	б
ФАМИЛИЯ (присущая), ИМЯ и ОТЧЕСТВО или ИМЕНИ, если есть последнее.	Пол.	Возраст (полные года, месяцы и дни)	Сколько лет в браке	Сколько детей	Сколько лет в браке	Родина-де ДАТКА	Родина-де ДАТКА	Сколько лет в браке	Сколько лет в браке	Сколько лет в браке	Сколько лет в браке	Сколько лет в браке	Сколько лет в браке	Сколько лет в браке	Сколько лет в браке
1 Торжков Михаил Фосадис	М	49	19	1	1918	Торжков ул. Восточная д. 10	Торжков ул. Восточная д. 10	1918	—	Еже	Еже	—	—	Кривобуево	1
2 Торжков Пётр Иванович	М	53	21	1	1918	Торжков ул. Восточная д. 10	Торжков ул. Восточная д. 10	1918	—	Еже	Еже	—	—	Кривобуево	1
3 Торжков Александр Михайлович	М	25	2	—	1918	Торжков ул. Восточная д. 10	Торжков ул. Восточная д. 10	1918	—	Еже	—	—	—	Кривобуево	1
4															
5															
6															
7															
8															
9															
10															

Подпись лица заполняющего лист *Горюхов*

148



1	2	3	4	5	6	7	8	9	10	11	12	13		14		
												13	14	15	16	
ФАМИЛИЯ (отчество), ИМЯ и ОТЧЕСТВО или ИМЯ, если нет отчества. Статья в ТЗ, к-е оканчивается словом на две буквы, включая, существительное или причастие.	Дат. в мес. и год.	Дата рождения (число, месяц, год).	Семейное положение (холост, женат, в браке).	Семейное положение (холост, женат, в браке).	Семейное положение (холост, женат, в браке).	Родился-де ДЗСЧ. в мес. и год. или ДЗСЧ. или ДЗСЧ. (число, месяц, год).	Родился-де ДЗСЧ. в мес. и год, то с-е или ДЗСЧ. (число, месяц, год).	С-е образование (полное, неполное, среднее, высшее).	С-е образование (полное, неполное, среднее, высшее).	С-е образование (полное, неполное, среднее, высшее).	С-е образование (полное, неполное, среднее, высшее).	С-е образование (полное, неполное, среднее, высшее).	13		14	
													13	14	15	16
1. Тоизнер Мелана Александровна Александровна	И	20 июля 28	Жен.	замужем	Жен.	Тоизнер-де ДЗСЧ. в мес. и год. или ДЗСЧ. (число, месяц, год).	Тоизнер-де ДЗСЧ. в мес. и год, то с-е или ДЗСЧ. (число, месяц, год).	Жен.	Жен.	Жен.	Жен.	Жен.	Жен.	Жен.	Жен.	Жен.
2. Тоизнер Анна Александровна	И	дека 23	Жен.	замужем	Жен.	Тоизнер-де ДЗСЧ. в мес. и год. или ДЗСЧ. (число, месяц, год).	Тоизнер-де ДЗСЧ. в мес. и год, то с-е или ДЗСЧ. (число, месяц, год).	Жен.	Жен.	Жен.	Жен.	Жен.	Жен.	Жен.	Жен.	Жен.
3. Тоизнер Дарья Александровна	И	сентя 5	Жен.	замужем	Жен.	Тоизнер-де ДЗСЧ. в мес. и год. или ДЗСЧ. (число, месяц, год).	Тоизнер-де ДЗСЧ. в мес. и год, то с-е или ДЗСЧ. (число, месяц, год).	Жен.	Жен.	Жен.	Жен.	Жен.	Жен.	Жен.	Жен.	Жен.
4. Тоизнер Триша Александровна	И	апр 7	Жен.	замужем	Жен.	Тоизнер-де ДЗСЧ. в мес. и год. или ДЗСЧ. (число, месяц, год).	Тоизнер-де ДЗСЧ. в мес. и год, то с-е или ДЗСЧ. (число, месяц, год).	Жен.	Жен.	Жен.	Жен.	Жен.	Жен.	Жен.	Жен.	Жен.
5. Тоизнер Лидия Александровна	И	апр 2	Жен.	замужем	Жен.	Тоизнер-де ДЗСЧ. в мес. и год. или ДЗСЧ. (число, месяц, год).	Тоизнер-де ДЗСЧ. в мес. и год, то с-е или ДЗСЧ. (число, месяц, год).	Жен.	Жен.	Жен.	Жен.	Жен.	Жен.	Жен.	Жен.	Жен.
6. Тоизнер Маша Александровна	И	апр 1	Жен.	замужем	Жен.	Тоизнер-де ДЗСЧ. в мес. и год. или ДЗСЧ. (число, месяц, год).	Тоизнер-де ДЗСЧ. в мес. и год, то с-е или ДЗСЧ. (число, месяц, год).	Жен.	Жен.	Жен.	Жен.	Жен.	Жен.	Жен.	Жен.	Жен.
7.																
8.																
9.																
10.																

Подпись лица заполняющего лист

*Александровна*

150

1. Задача или задание.  
2. Оценка по данной работе.





1	2	3	4	5	6	7	8	9	10	11	12	13		14		
												ГРАЖДАНСКОСТЬ		ДЕЯТЕЛЬНОСТЬ		
												а	б	а	б	
ФАМИЛИЯ (присоединяется), ИМЯ и ОТЧЕСТВО по ИМЕНИ, если есть отчество. Отчество в тех, кто указывается отчеством на оба пола, указывается, если указывается.	Пол: М - мужской, Ж - женский	Дата рождения: день, месяц, год	Возраст: дни, месяцы, годы	Секс: М - мужской, Ж - женский	Образование: С - среднее, О - высшее	Родина-мать: в каком из городов, в каком из районов, в каком из уездов, в каком из волостей	Родина-отец: в каком из городов, в каком из районов, в каком из уездов, в каком из волостей	Служба: в каком из городов, в каком из районов, в каком из уездов, в каком из волостей	Служба: в каком из городов, в каком из районов, в каком из уездов, в каком из волостей	Служба: в каком из городов, в каком из районов, в каком из уездов, в каком из волостей	Служба: в каком из городов, в каком из районов, в каком из уездов, в каком из волостей	Служба: в каком из городов, в каком из районов, в каком из уездов, в каком из волостей	Гражданство: а - гражданство СССР, б - гражданство другой страны	Деятельность: а - вид деятельности, б - место деятельности	Деятельность: а - вид деятельности, б - место деятельности	152
1	2	3	4	5	6	7	8	9	10	11	12	13	14	15	16	
1	М	20.02.1900	26	Ж	Среднее	Татарстан, Бирский уезд	Татарстан, Бирский уезд	Татарстан, Бирский уезд	Татарстан, Бирский уезд	Татарстан, Бирский уезд	Татарстан, Бирский уезд	Татарстан, Бирский уезд	Татарстан, Бирский уезд	Татарстан, Бирский уезд	Татарстан, Бирский уезд	
2	Ж	1900	20	Ж	Среднее	Татарстан, Бирский уезд	Татарстан, Бирский уезд	Татарстан, Бирский уезд	Татарстан, Бирский уезд	Татарстан, Бирский уезд	Татарстан, Бирский уезд	Татарстан, Бирский уезд	Татарстан, Бирский уезд	Татарстан, Бирский уезд	Татарстан, Бирский уезд	
3	М	1900	16	Ж	Среднее	Татарстан, Бирский уезд	Татарстан, Бирский уезд	Татарстан, Бирский уезд	Татарстан, Бирский уезд	Татарстан, Бирский уезд	Татарстан, Бирский уезд	Татарстан, Бирский уезд	Татарстан, Бирский уезд	Татарстан, Бирский уезд	Татарстан, Бирский уезд	
4	Ж	1900	9	Ж	Среднее	Татарстан, Бирский уезд	Татарстан, Бирский уезд	Татарстан, Бирский уезд	Татарстан, Бирский уезд	Татарстан, Бирский уезд	Татарстан, Бирский уезд	Татарстан, Бирский уезд	Татарстан, Бирский уезд	Татарстан, Бирский уезд	Татарстан, Бирский уезд	
5																
6																
7																
8																
9																
10																

Подпись лица заполнившего лист С. С. Сидоров



1	2	3	4	5	6	7	8	9	10	11	12	13		14		
												а	б	в	г	
ФАМИЛИЯ (отчество), ИМЯ и ОТЧЕСТВО или ИМЕНИ, если без отчества.	Пол	Дата рождения	Место рождения	Семейное положение	Родина (село, деревня, усадьба)	Род занятий	Образование	Служба (где)	Служба (где)	Служба (где)	Служба (где)	Служба (где)	Служба (где)	Служба (где)	Служба (где)	Служба (где)
1. Григорьевич-Иванов Иван Иванович	м.	1891	с. Ивановское	холост	с. Ивановское	Земледелец	Среднее образование	Земледелец	Земледелец	Земледелец	Земледелец	Земледелец	Земледелец	Земледелец	Земледелец	Земледелец
2. Григорьевич-Петров Петр Иванович	м.	1893	с. Ивановское	холост	с. Ивановское	Земледелец	Среднее образование	Земледелец	Земледелец	Земледелец	Земледелец	Земледелец	Земледелец	Земледелец	Земледелец	Земледелец
3. Григорьевич-Сидоров Сидор Иванович	м.	1895	с. Ивановское	холост	с. Ивановское	Земледелец	Среднее образование	Земледелец	Земледелец	Земледелец	Земледелец	Земледелец	Земледелец	Земледелец	Земледелец	Земледелец
4. Григорьевич-Климов Климент Иванович	м.	1897	с. Ивановское	холост	с. Ивановское	Земледелец	Среднее образование	Земледелец	Земледелец	Земледелец	Земледелец	Земледелец	Земледелец	Земледелец	Земледелец	Земледелец
5. Григорьевич-Смирнов Смирнов Иван Иванович	м.	1899	с. Ивановское	холост	с. Ивановское	Земледелец	Среднее образование	Земледелец	Земледелец	Земледелец	Земледелец	Земледелец	Земледелец	Земледелец	Земледелец	Земледелец
6. Григорьевич-Иванов Иван Иванович	м.	1901	с. Ивановское	холост	с. Ивановское	Земледелец	Среднее образование	Земледелец	Земледелец	Земледелец	Земледелец	Земледелец	Земледелец	Земледелец	Земледелец	Земледелец
7.																
8.																
9.																
10.																

Подпись лица заполнявшего лист

Григорьевич Иван Иванович

1. Фамилия (присоединяется), имя и отчество или имена, если нет отчества.

Отчество в тех, кто имеет его; в остальных на оба глаза, инициалы, грузинские или украинские.

Во всяком случае указывается фамилия, имя и отчество (или имена) и место жительства, или фамилия и место жительства, или только фамилия (присоединяется) и место жительства.

Воспроизводить следует в точности: а) слова (или слова и буквы), б) буквы (или буквы и знаки препинания) в слове, в) буквы и знаки препинания в слове, д) буквы и знаки препинания в слове, е) буквы и знаки препинания в слове, ж) буквы и знаки препинания в слове, з) буквы и знаки препинания в слове, и) буквы и знаки препинания в слове, к) буквы и знаки препинания в слове, л) буквы и знаки препинания в слове, м) буквы и знаки препинания в слове, н) буквы и знаки препинания в слове, о) буквы и знаки препинания в слове, п) буквы и знаки препинания в слове, р) буквы и знаки препинания в слове, с) буквы и знаки препинания в слове, т) буквы и знаки препинания в слове, у) буквы и знаки препинания в слове, ф) буквы и знаки препинания в слове, х) буквы и знаки препинания в слове, ц) буквы и знаки препинания в слове, ч) буквы и знаки препинания в слове, ш) буквы и знаки препинания в слове, щ) буквы и знаки препинания в слове, ы) буквы и знаки препинания в слове, ь) буквы и знаки препинания в слове.

Если же фамилия или имя не указаны, то указывается только отчество (или имена) и место жительства, или только фамилия (присоединяется) и место жительства, или только фамилия и место жительства.

2. Пол. М.—мужской, ж.—женский.

3. Возраст. Указывается в годах, месяцах и днях.

4. Состояние. Указывается в браке, холост, женат, вдов, разведен, и др.

5. Место рождения. Указывается в губернии, уезде, волости, и др.

6. Образование. Указывается в грамотный, неграмотный, и др.

7. Религия. Указывается в православный, католический, и др.

8. Профессия. Указывается в крестьянин, рабочий, и др.

9. Гражданство. Указывается в русский, польский, и др.

10. Семейное положение. Указывается в холост, женат, и др.

11. Место жительства. Указывается в деревня, село, и др.

12. Место рождения. Указывается в губернии, уезде, волости, и др.

13. Место рождения. Указывается в губернии, уезде, волости, и др.

14. Место рождения. Указывается в губернии, уезде, волости, и др.

15. Место рождения. Указывается в губернии, уезде, волости, и др.

16. Место рождения. Указывается в губернии, уезде, волости, и др.

17. Место рождения. Указывается в губернии, уезде, волости, и др.

18. Место рождения. Указывается в губернии, уезде, волости, и др.

19. Место рождения. Указывается в губернии, уезде, волости, и др.

11. Возраст.

Возраст указывается в годах, месяцах и днях.

12. Религия.

Религия указывается в православный, католический, и др.

13. Гражданство.

Гражданство указывается в русский, польский, и др.

14. Семейное положение.

Семейное положение указывается в холост, женат, и др.

15. Место жительства.

Место жительства указывается в деревня, село, и др.

16. Место рождения.

Место рождения указывается в губернии, уезде, волости, и др.

17. Место рождения.

Место рождения указывается в губернии, уезде, волости, и др.

18. Место рождения.

Место рождения указывается в губернии, уезде, волости, и др.

19. Место рождения.

Место рождения указывается в губернии, уезде, волости, и др.

20. Место рождения.

Место рождения указывается в губернии, уезде, волости, и др.

21. Место рождения.

Место рождения указывается в губернии, уезде, волости, и др.

22. Место рождения.

Место рождения указывается в губернии, уезде, волости, и др.

23. Место рождения.

Место рождения указывается в губернии, уезде, волости, и др.

24. Место рождения.

Место рождения указывается в губернии, уезде, волости, и др.

25. Место рождения.

Место рождения указывается в губернии, уезде, волости, и др.

26. Место рождения.

Место рождения указывается в губернии, уезде, волости, и др.

Бесплатно.



№ Лиета 155

ПЕРВАЯ ВСЕОБЩАЯ ПЕРЕПИСЬ населения Российской Империи.

на основании ВЫСОЧАЙШЕ УТВЕРЖДЕННОГО ПОЛОЖЕНИЯ 5 Июня 1895 года.

ПЕРЕПИСНОЙ ЛИСТЪ ФОРМА Б.

Губерния или область: Киевская

Уезд или округ: Черновицкий

Переписный участок № 10. Сельский участок № 12. Станъ или владельческий участок № 3.

Какой профессией (занятием) занимаетесь вы, супруги ваши, дети и прочие члены семьи? Профессия и род занятий: земледелие

Какую принадлежность к обществу имеете вы и члены вашей семьи? Выступили: Валуевский, Валуевский, Валуевский

Число жителей в этом домохозяйстве: 1. № хозяйства: 1

Состав по возрасту и полу: 1

Table with 4 columns: Age, Sex, and other demographic data.

Примечание. Для удобства пользования этим листом...

Подсчитать население из дня, к которому приурочена перепись.

Table for population calculation with columns for age groups and sex.

Подпись сельского, общинного или городского старосты: М. М. М.

Правила для заполнения переписного листа.

В переписной листе указывается: 1) имя, фамилия и отчество...

Следует помнить, что переписной лист должен быть заполнен...

(Продолжение правил на обратной стороне.)

1	2	3	4	5	6	7	8	9	10	11	12	13		14		
												13a	13b	14a	14b	
ФАМИЛИЯ (оригинал), ИМЯ и ОТЧЕСТВО или ИМЕНИ, если их отсутствуют. Отчество и т.д., кто известен: собственным или по газетам, объявлениям, рукописным или иным документам.	Дата рождения	Как законный представитель себя и себя своей семьи.	Возраст на день рождения	Знак, пол, цвет волос	Состояние здоровья	Родился ли в СССР в том же месте, где родился?	Проживал ли в СССР в том же месте, где родился? (или если, объявлять гражданство)	Как образован?	В какой области и в каком городе?	В каком городе?	Родился ли в СССР?	Гражданство	13a	13b	14a	14b
1 Вицинская Варвара Ильинична	1905	сестра	45	Ж	Хорошо	Киевская обл. г. Харьков	—	3 года	—	Третья М.Р.	20	Украинская	Украинская	1. Украинская	2. Украинская	
2 Вицинский Максимильян Викентьевич	1905	муж	54	М	Хорошо	Киевская обл. г. Харьков	—	3 года	—	Третья М.Р.	20	Украинская	Украинская	1. Украинская	2. Украинская	
3 Вицинский Анастасия Максимильяновна	1905	жена	17	Ж	Хорошо	3 года	—	3 года	—	Третья М.Р.	20	Украинская	Украинская	1. Украинская	2. Украинская	
4 Вицинская Кемалия Максимильяновна	1905	жена	15	Ж	Хорошо	3 года	—	3 года	—	Третья М.Р.	20	Украинская	Украинская	1. Украинская	2. Украинская	
5 Максимович Парасковья Симеоновна	1905	сестра	40	Ж	Хорошо	Полтавская обл. г. Харьков	Полтавская обл. г. Харьков	6 лет	г. Харьков	Третья М.Р.	20	Украинская	Украинская	1. Украинская	2. Украинская	
6 Подруков Эреста Шимарова	1905	сестра	16	Ж	Хорошо	Полтавская обл. г. Харьков	Полтавская обл. г. Харьков	6 лет	г. Харьков	Третья М.Р.	20	Украинская	Украинская	1. Украинская	2. Украинская	
7 Подруков Мария Шимарова	1905	сестра	15	Ж	Хорошо	Полтавская обл. г. Харьков	Полтавская обл. г. Харьков	6 лет	г. Харьков	Третья М.Р.	20	Украинская	Украинская	1. Украинская	2. Украинская	
8														1.	2.	
9														1.	2.	
10														1.	2.	

Подпись лица заполнившего лист С.И. Максимович









1	2	3	4	5	6	7	8	9	10	11	12	13		14	
												а	б	а	б
ОБРАЗОВАНИЕ (ПРОФЕССИЯ), ВИД И ОТЧЕТНОСТЬ РАБОТЫ, ВОЗРАСТ И ПОЛ, ЧИСЛО ДЕТЕЙ, ЧИСЛО РАБОЧИХ ДНЕЙ НА ОБЪЕКТЕ, ЧИСЛО РАБОЧИХ ДНЕЙ В ГОДУ, ЧИСЛО РАБОЧИХ ДНЕЙ В ГОДУ, ЧИСЛО РАБОЧИХ ДНЕЙ В ГОДУ	Пол	Возраст	Стаж работы	Стаж работы	Стаж работы	Стаж работы	Стаж работы	Стаж работы	Стаж работы	Стаж работы	Стаж работы	Стаж работы	Стаж работы	Стаж работы	Стаж работы
1. Тарасовский Тарасовский	М	42	42	42	42	42	42	42	42	42	42	42	42	42	42
2. Тарасовский Тарасовский	М	38	38	38	38	38	38	38	38	38	38	38	38	38	38
3. Тарасовский Тарасовский	М	34	34	34	34	34	34	34	34	34	34	34	34	34	34
4. Тарасовский Тарасовский	М	30	30	30	30	30	30	30	30	30	30	30	30	30	30
5. Тарасовский Тарасовский	М	26	26	26	26	26	26	26	26	26	26	26	26	26	26
6. Тарасовский Тарасовский	М	22	22	22	22	22	22	22	22	22	22	22	22	22	22
7. Тарасовский Тарасовский	М	18	18	18	18	18	18	18	18	18	18	18	18	18	18
8.															
9.															
10.															

Подпись лица заполнившего лист *Григорьев*



1	2	3	4	5	6	7	8	9	10	11	12	13	14		15	
													14	15	16	17
ФАМИЛИЯ (оригинал), ИМЯ и ОТЧЕСТВО или ИМЕНИ, если их несколько	Возраст	Каким званием награжден (оригинал)	Служба	Служба	Служба	Служба	Служба	Служба	Служба	Служба	Служба	Служба	Служба	Служба	Служба	Служба
1 Странинский Фрэнсис Яковлевич	М. Соколов	53	Школа	Школа	Школа	Школа	Школа	Школа	Школа	Школа	Школа	Школа	Школа	Школа	Школа	Школа
2 Минаев Юзеф Яковлевич	М. Соколов	38	Школа	Школа	Школа	Школа	Школа	Школа	Школа	Школа	Школа	Школа	Школа	Школа	Школа	Школа
3 Момчилов Мариан Стефанович	М. Соколов	44	Школа	Школа	Школа	Школа	Школа	Школа	Школа	Школа	Школа	Школа	Школа	Школа	Школа	Школа
4 Соколов Юзеф Яковлевич	М. Соколов	49	Школа	Школа	Школа	Школа	Школа	Школа	Школа	Школа	Школа	Школа	Школа	Школа	Школа	Школа
5 Соколов Юзеф Яковлевич	М. Соколов	49	Школа	Школа	Школа	Школа	Школа	Школа	Школа	Школа	Школа	Школа	Школа	Школа	Школа	Школа
6 Соколов Юзеф Яковлевич	М. Соколов	9	Школа	Школа	Школа	Школа	Школа	Школа	Школа	Школа	Школа	Школа	Школа	Школа	Школа	Школа
7 Соколов Юзеф Яковлевич	М. Соколов	7	Школа	Школа	Школа	Школа	Школа	Школа	Школа	Школа	Школа	Школа	Школа	Школа	Школа	Школа
8 Соколов Юзеф Яковлевич	М. Соколов	5	Школа	Школа	Школа	Школа	Школа	Школа	Школа	Школа	Школа	Школа	Школа	Школа	Школа	Школа
9 Соколов Юзеф Яковлевич	М. Соколов	3	Школа	Школа	Школа	Школа	Школа	Школа	Школа	Школа	Школа	Школа	Школа	Школа	Школа	Школа
10 Соколов Юзеф Яковлевич	М. Соколов	1	Школа	Школа	Школа	Школа	Школа	Школа	Школа	Школа	Школа	Школа	Школа	Школа	Школа	Школа

Подпись лица заполнявшего лист Странинский

162



1	2	3	4	5	6	7	8	9	10	11	12	13		14	
												А	Б	В	Г
ФИО (полное), Имя и Отчество или ИМЯ, если нет отчества. Статья и срок, кто осужден: ссылка на ст. 74, ст. 75, ст. 76, ст. 77 или иные.	Возраст на момент осуждения	Вид наказания срок и срок исполнения	Срок исполнения на момент осуждения	Срок исполнения на момент осуждения	Срок исполнения на момент осуждения	Срок исполнения на момент осуждения	Срок исполнения на момент осуждения	Срок исполнения на момент осуждения	Срок исполнения на момент осуждения	Срок исполнения на момент осуждения	Срок исполнения на момент осуждения	Срок исполнения на момент осуждения	Срок исполнения на момент осуждения	Срок исполнения на момент осуждения	Срок исполнения на момент осуждения
1 Тердиков Александр Александрович	М	20 лет	10	10	Всечеловек ссылка на ст. 74	Арестант ссылка на ст. 74	Зрел	Зрел	Зрел	Зрел	Зрел	Зрел	Зрел	Зрел	Зрел
2 Тердиков Камилль Таврилович	М	20 лет	50	10	Арестант ссылка на ст. 74	Зрел	Зрел	Зрел	Зрел	Зрел	Зрел	Зрел	Зрел	Зрел	Зрел
3 Ушаков Антоний Таврилович	М	20 лет	40	10	Арестант ссылка на ст. 74	Зрел	Зрел	Зрел	Зрел	Зрел	Зрел	Зрел	Зрел	Зрел	Зрел
4															
5															
6															
7															
8															
9															
10															

Подпись лица заполняющего лист *Григорьев*

164

1. Фамилия (присвоена), имя и отчество или имена, если нет отчества.

Отчество у тех, кто состоит в службе на обе руки, или же, служивших или служивших.

На эту графу должны записывать фамилию, имя и отчество или имя и отчество, или фамилию и имя, если нет отчества, и имя и отчество, или фамилию и отчество, или фамилию и отчество, или фамилию и отчество.

Писать должно так: а) первая буква фамилии, имени, отчества пишется с большой буквы; б) первая буква имени и отчества пишется с большой буквы; в) первая буква отчества пишется с большой буквы; г) первая буква фамилии пишется с большой буквы; д) первая буква имени пишется с большой буквы; е) первая буква отчества пишется с большой буквы; ж) первая буква фамилии пишется с большой буквы; з) первая буква имени пишется с большой буквы; и) первая буква отчества пишется с большой буквы; к) первая буква фамилии пишется с большой буквы; л) первая буква имени пишется с большой буквы; м) первая буква отчества пишется с большой буквы; н) первая буква фамилии пишется с большой буквы; о) первая буква имени пишется с большой буквы; п) первая буква отчества пишется с большой буквы; р) первая буква фамилии пишется с большой буквы; с) первая буква имени пишется с большой буквы; т) первая буква отчества пишется с большой буквы; у) первая буква фамилии пишется с большой буквы; ф) первая буква имени пишется с большой буквы; х) первая буква отчества пишется с большой буквы; ц) первая буква фамилии пишется с большой буквы; ч) первая буква имени пишется с большой буквы; ш) первая буква отчества пишется с большой буквы; щ) первая буква фамилии пишется с большой буквы; ы) первая буква имени пишется с большой буквы; ь) первая буква отчества пишется с большой буквы.

Если в том же месте жительства два человека, то оба записываются по одному и тому же адресу. Если же в том же месте жительства более двух человек, то записываются по одному и тому же адресу.

2. Пол. М — мужской, Ж — женский.

Запись производится по справочнику или по другим документам в зависимости от пола человека. Если же человек не имеет определенного пола, то записывается как мужчина.

3. Каким занятием занимается в настоящее время и какой доход получает?

На эту графу должны записывать занятия человека, если человек имеет какое-либо занятие, или если человек не имеет никакого занятия, то записывается как человек без занятий. Если человек имеет несколько занятий, то записывается только одно из них. Если человек имеет доход, то записывается его величина. Если же человек не имеет дохода, то записывается как человек без дохода.

4. Сколько человек в семье или в квартире?

На эту графу должны записывать количество человек в семье или в квартире. Если человек живет в семье, то записывается количество всех человек в семье. Если же человек живет в квартире, то записывается количество всех человек в квартире.

5. Число, месяц, день, рождение.

На эту графу должны записывать дату рождения человека. Если человек родился в том же месте, где он живет в настоящее время, то записывается только день и месяц рождения. Если же человек родился в другом месте, то записывается день, месяц и год рождения.

6. Состояние, в котором находится человек.

На эту графу должны записывать состояние человека. Если человек состоит на службе, то записывается его должность. Если же человек не состоит на службе, то записывается его состояние (например, холост, женат, вдов, и т. д.).

7. Родился ли здесь, и если не здесь, то где родился?

На эту графу должны записывать место рождения человека. Если человек родился в том же месте, где он живет в настоящее время, то записывается «здесь». Если же человек родился в другом месте, то записывается это место.

8. Присвоены ли здесь, и если не здесь, то где присвоены?

На эту графу должны записывать место присвоения человека. Если человек присвоен в том же месте, где он живет в настоящее время, то записывается «здесь». Если же человек присвоен в другом месте, то записывается это место.

9. Где обучался, и если не обучался, то где обучался?

На эту графу должны записывать место обучения человека. Если человек обучался в том же месте, где он живет в настоящее время, то записывается «здесь». Если же человек обучался в другом месте, то записывается это место.

10. Откуда был призван?

На эту графу должны записывать место призвания человека. Если человек призван в том же месте, где он живет в настоящее время, то записывается «здесь». Если же человек призван в другом месте, то записывается это место.

11. Присвоены ли, и если не присвоены, то где присвоены?

На эту графу должны записывать место присвоения человека. Если человек присвоен в том же месте, где он живет в настоящее время, то записывается «здесь». Если же человек присвоен в другом месте, то записывается это место.

12. Родной язык.

На эту графу должны записывать родной язык человека. Если человек знает несколько языков, то записывается только один из них. Если же человек не знает ни одного языка, то записывается как человек без знания языка.

13. Грамотность.

На эту графу должны записывать грамотность человека. Если человек грамотен, то записывается «грамотен». Если же человек неграмотен, то записывается «неграмотен».

14. Звание, ремесло, профессия, должность или служба.

На эту графу должны записывать звание, ремесло, профессию, должность или службу человека. Если человек имеет какое-либо звание, ремесло, профессию, должность или службу, то записывается это. Если же человек не имеет никакого звания, ремесла, профессии, должности или службы, то записывается как человек без звания, ремесла, профессии, должности или службы.

15. Место жительства.

На эту графу должны записывать место жительства человека. Если человек живет в том же месте, где он записывается, то записывается «здесь». Если же человек живет в другом месте, то записывается это место.

16. Место рождения.

На эту графу должны записывать место рождения человека. Если человек родился в том же месте, где он записывается, то записывается «здесь». Если же человек родился в другом месте, то записывается это место.

17. Место присвоения.

На эту графу должны записывать место присвоения человека. Если человек присвоен в том же месте, где он записывается, то записывается «здесь». Если же человек присвоен в другом месте, то записывается это место.

18. Место обучения.

На эту графу должны записывать место обучения человека. Если человек обучался в том же месте, где он записывается, то записывается «здесь». Если же человек обучался в другом месте, то записывается это место.

19. Место призвания.

На эту графу должны записывать место призвания человека. Если человек призван в том же месте, где он записывается, то записывается «здесь». Если же человек призван в другом месте, то записывается это место.

20. Место жительства.

Безплатно.



№ Лиета

165

# ПЕРВАЯ ВСЕОБЩАЯ ПЕРЕПИСЬ

## населения Российской Империи,

на основании ВЫСОЧАЙШЕ УТВЕРЖДЕННОГО ПОЛОЖЕНИЯ 5 июня 1895 года.

Губерния или область: <i>Кишинев</i>	ПЕРЕПИСНОЙ ЛИСТЪ ФОРМА Б.	Уезд или округа: <i>Перемышльский</i>
---	------------------------------	--

Переписной участок № *10* Семейный участок № *12* Станция или волостной участок № *3*

Какой профессией (занятием) занимается, фабричный рабочий, писец, священник, священнослужитель, учитель, студент или ученик, студентка, жена, и т. д. *Служит в канцелярии*

Кому принадлежит принадлежащий земельный участок или на чьем земельном участке? *Своей собственности*

Число жителей в этом домохозяйстве / № хозяйства *1*

### Сведения об особенностях домохозяйства

№	Имя и фамилия	Возраст	Состояние	Служба	Земельный участок
1	<i>Журев</i>	<i>35 лет</i>	<i>холост</i>		
2					
3					
4					
5					

Примечание. За каждый человек из этой семьи, кроме главы семейства, должны быть записаны все сведения, относящиеся к нему, в том числе и сведения о его образовании, и т. д. Если человек не имеет никакого образования, то записывается «неграмотен». Если же человек имеет образование, то записывается его уровень (например, грамотен, полуграмотен, и т. д.). Если человек имеет какое-либо звание, ремесло, профессию, должность или службу, то записывается это. Если же человек не имеет никакого звания, ремесла, профессии, должности или службы, то записывается как человек без звания, ремесла, профессии, должности или службы.

Подсчитать жителей в доме, к которому приурочена перепись.

Всего наличного населения	Полностью живущих здесь населения	На чужой территории населения было ранее перереписано
<i>2</i>	<i>—</i>	<i>2</i>

Полный список, составленный *Журев*

### Правила для заполнения переписного листа.

1. Переписный лист состоит из одной или нескольких страниц, на которых записываются все сведения об особенностях домохозяйства. 2. Переписный лист должен быть заполнен полностью. 3. Переписный лист должен быть заполнен в том же месте, где он записывается. 4. Переписный лист должен быть заполнен в том же месте, где он записывается. 5. Переписный лист должен быть заполнен в том же месте, где он записывается. 6. Переписный лист должен быть заполнен в том же месте, где он записывается. 7. Переписный лист должен быть заполнен в том же месте, где он записывается. 8. Переписный лист должен быть заполнен в том же месте, где он записывается. 9. Переписный лист должен быть заполнен в том же месте, где он записывается. 10. Переписный лист должен быть заполнен в том же месте, где он записывается.

1	2	3	4	5	6	7	8	9	10	11	12	13		14		
												а	б	а	б	
ОТКАЗЫВАЮЩИЙ (отказавший), ИМЯ и ОТЧЕСТВО или ИМЕНИНА, если имя неизвестно. Отметка в графе, кто является: заблужденным на оба глаза, слепым, глухим или иным образом.	Пол. в от- нос- и к мат- ри.	Каким образом про- изошло повреждение зрения и как долго длится.	Возраст зачис- ленного на ин- валидность в год.	Занят, или нет, на по- ставе.	Служба, со- стояние или во- ен.	Родина-из ЗАВЛА в год по записи, то (ка) является? (Губерн, уезд, помещ).	Проживание-из ЗАВЛА в год по записи, то (ка) является? (для лиц, подлежащих архивации).	Т.е. действительное состояние: ЗАВЛА-ли, в год по записи, то (ка) является? (Губерн, уезд, помещ).	Служба или инвалидность: в год по записи, то (ка) является? (для лиц, подлежащих архивации).	Служба или инвал.	Родина-из ЗАВЛА	Родина-из ЗАВЛА	ТРАНСПОРТНАЯ		Занятия, доходы, расходы, средства или иные	
																166
1 Шуприкевич Семён Иванович	М	возраст	М	Бр.	Крестьян- инвалид с детства	Иркутск Тоганский уезд.	Амурская Губерния	Иркутск	—	Кремль уезд Иркутск	Иркутск	Иркутск	Иркутск	Иркутск	Иркутск	Иркутск
2 Шуприкевич Александр Иванович	М	инвал	2	—	Крестьян- инвалид с детства	Иркутск	Амурская Губерния	Иркутск	—	Иркутск	Иркутск	Иркутск	Иркутск	Иркутск	Иркутск	Иркутск
3																
4																
5																
6																
7																
8																
9																
10																

Подпись лица заполнявшего лист

Завенский





1	2	3	4	5	6	7	8	9	10	11	12	13		14		
												13	14	15	16	
ФИМИЛИЯ (отчество), ИМЯ и ОТЧЕСТВИЕ или ИМЯ, если их несколько. Отметка в том, кто является соавтором по обеим статьям, фамилиям, гербовым или родовым именам.	Пол. В-м Ж-н	Дата рождения (число, месяц, год) или в том же году.	Семейное положение (холост, женат, замужем, вдовец, вдова).	Имя, отчество, фамилия.	Степень, звание, класс, категория.	Родство по 221СФ. в том же году, то (ка) какое? (Полн., полн., неполн.)	Родство по 221СФ. в том же году, то (ка) какое? (полн., неполн., вдовец, вдова).	Судимости по 221СФ. в том же году, то (ка) какое? (Полн., полн., неполн.)	Судимости по 221СФ. в том же году, то (ка) какое? (Полн., полн., неполн.)	Степень образования. Среднее, высшее, специальное.	Вид работы.	Род занятий.	Гражданство.		Зачислен в школу, техникум, университет, институт или курсы.	
													13	14	15	16
1 Кобровская Тимофеевна Александровна	Ж	1908	23	Ирина Кобровская	Учитель	—	—	Учитель	—	Учитель	М.П.	—	—	—	—	1. Записана по 221СФ. 2. Записана по 221СФ.
2 Кобровская Елена Тимофеевна	Ж	1908	20	Ксения Кобровская	Учитель	—	—	Учитель	—	Учитель	М.П.	—	—	—	—	1. Записана по 221СФ. 2. Записана по 221СФ.
3 Кобровская Корона Степановна	Ж	1908	15	Степан Кобровский	Учитель	—	—	Учитель	—	Учитель	М.П.	—	—	—	—	1. Записана по 221СФ. 2. Записана по 221СФ.
4																1. 2.
5																1. 2.
6																1. 2.
7																1. 2.
8																1. 2.
9																1. 2.
10																1. 2.

Подпись лица заполняющего лист *Иванов*







1	2	3	4	5	6	7	8	9	10	11	12	13		14		
												а	б	а	б	
ФАМИЛИЯ (притяж.), ИМЯ и ОТЧЕСТВО или ИМЯ, если имя сокращено. Отметка о том, кто является основным на оба глаза, слепому, глухонемому или умственному.	пол. возраст. и др.	Как законный представитель семьи?	Сколько детей имеет на иждивении от брака?	Сколько детей имеет вне брака?	Сколько человек состоит из семьи?	Родился ли ЗАРЬКА в том же месте, где он живет?	Родился ли ЗАРЬКА в том же месте, где он живет? (для тех, кто родился в другом месте, указать место).	Сколько лет проживает в этом месте?	Сколько лет проживает в этом месте?	Сколько лет проживает в этом месте?	Сколько лет проживает в этом месте?	Сколько лет проживает в этом месте?	Сколько лет проживает в этом месте?	Сколько лет проживает в этом месте?	Сколько лет проживает в этом месте?	Сколько лет проживает в этом месте?
1. Райманъ Мухомовъ Николай	М	хорошо	48	12	хорошо	Родился в Волоколамском уезде	Родился в Волоколамском уезде	3 года в Колодецком уезде	—	3 года в Колодецком уезде	—	3 года в Колодецком уезде	—	—	—	—
2. Райманъ Михайловъ Николай	М	хорошо	45	10	хорошо	Родился в Волоколамском уезде	Родился в Волоколамском уезде	3 года в Колодецком уезде	—	3 года в Колодецком уезде	—	3 года в Колодецком уезде	—	—	—	—
3. Райманъ Мухомовъ Николай	М	хорошо	42	8	хорошо	Родился в Колодецком уезде	Родился в Колодецком уезде	3 года в Колодецком уезде	—	3 года в Колодецком уезде	—	3 года в Колодецком уезде	—	—	—	—
4. Райманъ Лихачевъ Николай	М	хорошо	8	—	хорошо	Родился в Волоколамском уезде	Родился в Волоколамском уезде	3 года в Колодецком уезде	—	3 года в Колодецком уезде	—	3 года в Колодецком уезде	—	—	—	—
5. Райманъ Фроловъ Николай	М	хорошо	11	—	хорошо	Родился в Волоколамском уезде	Родился в Волоколамском уезде	3 года в Колодецком уезде	—	3 года в Колодецком уезде	—	3 года в Колодецком уезде	—	—	—	—
6. Райманъ Соловьевъ Николай	М	хорошо	6	—	хорошо	Родился в Волоколамском уезде	Родился в Волоколамском уезде	3 года в Колодецком уезде	—	3 года в Колодецком уезде	—	3 года в Колодецком уезде	—	—	—	—
7. Райманъ Васильевъ Николай	М	хорошо	1	—	хорошо	Родился в Волоколамском уезде	Родился в Волоколамском уезде	3 года в Колодецком уезде	—	3 года в Колодецком уезде	—	3 года в Колодецком уезде	—	—	—	—
8. Райманъ Михайловъ Николай	М	хорошо	85	12	хорошо	Родился в Колодецком уезде	Родился в Колодецком уезде	3 года в Колодецком уезде	—	3 года в Колодецком уезде	—	3 года в Колодецком уезде	—	—	—	—
9.																
10.																

Подпись лица заполнявшего лист

*Замосцкий*





1	2	3	4	5	6	7	8	9	10	11	12	13		14	
												а	б	а	б
ФАМИЛИЯ (присоединяется), ИМЯ и ОТЧЕСТВО или ИНИЦИАЛ, если нет отчества. Отметка о том, кто оказался сильнее на обе галки, инициалы, фамилия или отчество.	№	Вид животного (птица, зверь, рыба и т.д.)	Возраст (лет)	Пол (самец, самка)	Состояние (здоров, больной)	Размер (в см)	Примечания (о времени, о месте, о способе добычи)	Где добыто (район, станция, место)	Вид (птица, зверь, рыба)	Вид (птица, зверь, рыба)	Вид (птица, зверь, рыба)	Вид (птица, зверь, рыба)	Где добыто (район, станция, место)	Где добыто (район, станция, место)	Где добыто (район, станция, место)
1 Мухоморов Илья Владимирович	M	голубь	26	♂	Красная спинка брюшко белое	Зрелый	Зрелый в Копеевке	Зрелый	Зрелый	Зрелый	Зрелый	Зрелый	Зрелый	Зрелый	Зрелый
2 Мухоморов Мокрица Иван Иванович	M	голубь	27	♀	Красная спинка брюшко белое	Зрелый	Зрелый в Копеевке	Зрелый	Зрелый	Зрелый	Зрелый	Зрелый	Зрелый	Зрелый	Зрелый
3 Мухоморов Андрей Иванович	M	голубь	5	♂	Красная спинка брюшко белое	Зрелый	Зрелый в Копеевке	Зрелый	Зрелый	Зрелый	Зрелый	Зрелый	Зрелый	Зрелый	Зрелый
4 Мухоморов Пороскович Иван Иванович	M	голубь	2	-	Красная спинка брюшко белое	Зрелый	Зрелый в Копеевке	Зрелый	Зрелый	Зрелый	Зрелый	Зрелый	Зрелый	Зрелый	Зрелый
5 Мухоморов Максим Иванович	M	голубь	1	-	Красная спинка брюшко белое	Зрелый	Зрелый в Копеевке	Зрелый	Зрелый	Зрелый	Зрелый	Зрелый	Зрелый	Зрелый	Зрелый
6															
7															
8															
9															
10															

Подпись лица заполнявшего лист *И. И. И.*





1	2	3	4	5	6	7	8	9	10	11	12	13	14		15		
													а	б	а	б	
ФАМИЛИЯ (отчество), ИМЯ и ОТЧЕСТВО или ИНИИ, если нет отчества. Отметка о том, кто является собственником на оба глаза, левый, правый или оба глаза.	Пол	Дата зачисления в армию (или дата вступления в армию)	Возраст на день зачисления в армию	Служба	Служба	Ранения в 1914-15 гг.	Ранения в 1916-17 гг.	Служба в 1918-19 гг.	Служба в 1920-21 гг.	Служба в 1922-23 гг.	Служба в 1924-25 гг.	Служба в 1926-27 гг.	Служба в 1928-29 гг.	Служба в 1930-31 гг.	Служба в 1932-33 гг.	Служба в 1934-35 гг.	Служба в 1936-37 гг.
1 Козаковские Камиллы Федоровны	Ж	Козаков	55	Женщина	Киевский областной управления Киевской	Зрелый	Зрелый	Зрелый	Зрелый	Зрелый	Зрелый	Зрелый	Зрелый	Зрелый	Зрелый	Зрелый	Зрелый
2 Козаковские Анна Табриновны	Ж	Козаков	50	Женщина	Киевский областной управления Киевской	Зрелый	Зрелый	Зрелый	Зрелый	Зрелый	Зрелый	Зрелый	Зрелый	Зрелый	Зрелый	Зрелый	Зрелый
3 Козаковские Тереза Камилловны	Ж	Козаков	23	Женщина	Киевский областной управления Киевской	Зрелый	Зрелый	Зрелый	Зрелый	Зрелый	Зрелый	Зрелый	Зрелый	Зрелый	Зрелый	Зрелый	Зрелый
4 Козаковские Людмила Камилловны	Ж	Козаков	20	Женщина	Киевский областной управления Киевской	Зрелый	Зрелый	Зрелый	Зрелый	Зрелый	Зрелый	Зрелый	Зрелый	Зрелый	Зрелый	Зрелый	Зрелый
5 Козаковские Анна Камилловны	Ж	Козаков	18	Женщина	Киевский областной управления Киевской	Зрелый	Зрелый	Зрелый	Зрелый	Зрелый	Зрелый	Зрелый	Зрелый	Зрелый	Зрелый	Зрелый	Зрелый
6 Козаковские Анна Камилловны	Ж	Козаков	10	Женщина	Киевский областной управления Киевской	Зрелый	Зрелый	Зрелый	Зрелый	Зрелый	Зрелый	Зрелый	Зрелый	Зрелый	Зрелый	Зрелый	Зрелый
7																	
8																	
9																	
10																	

Подпись лица заполнявшего лист *Григорьев*



