۴۴ صفحه

اطلاعات

پنجشنبه ۲۵ فروردین ماه ۲۵۳۶ ـ شماره ۱۵۲۸۴ تکشماره ۱۰ ریال

دستور تسریع درصدور احکام کارمندان

★ شرائط صدور احکام جدید بازنشستگان اعلام شد

در صفحه ٤

اعلامیه دانشمندان اتمی علیه سیاست اتمی کارتر

★ امریکا اعلام کرد که با استفاده ازتمام وسائل سیاسی ازگسترش پلوتونیوم جلوگیری میکند

★ ۲۰ درصد ازکسانیکه به کارتر رای دادندجزو مخالفین نیروی هسته‌ای میباشند. در صفحه ٤

گروهی ازهمکاران بوتو استعفا کردند

استعفا دهندگان خواستار برکناری بوتو شدند

در صفحه ۲

ازجانب کنفرانس عالی مسکن

کمیته مامور بررسی فوری مشکلات مسکن شد

ازروز شنبه هر کمیته کار خود را بریاست یکی از وزرا آغاز میکند.

●

تشریفات و معطلی صدور پروانه ساختمانی کاهش می یابد

●

تهیه و تحویل سیمان و مصالح ساختمانی مورد بررسی قرار میگیرد

●

مشکلات وام و بهره ساختمانی بانکهای تخصصی رفع خواهدشد

در صفحه ٤

همراه این شماره، ضمیمه‌ای خواندنی بدست شما میرسدکه درآن برنامه‌های یک هفته تلویزیون از پنجشنبه ۲۵ فروردین تاجمعه ۲ اردیبهشت‌ماه‌چاپ شده است. دراین ضمیمه‌همچنین، ریرتاژهاوگزارش‌های جالب ومقالات وداستان های‌خواندنی برای روز جمعه شما فراهم آمده است.

بردند وبرادرانه قسمت کردند

مقاله احمد احرار پیرامون ماجرای مسیل خواران را در صفحه٦ مطالعه فرمائید.

گوسفند قربانی عیال مربوطه !

«سال مار» برای «مربوطه»خطرناک‌است ؟

بدنبال حادثه آتش گرفتن آقای مربوطه و سوختگی دست های او عیال مربوطه برای او گوسفندی قربانی‌کرد. (درصفحه٤)

بازار رونق خود را بازیافت

خبرهای مربوطبه‌وضع بازار پس از پایان تعطیلات نوروزی ورونق معاملات‌آن رادر صفحه ۲۳ مطالعه فرمائید.

برخی ازبازیگران ما فاقد فرهنگ تئاتری هستند

نظرات علی رفیعی و حمید سمندریان بمناسبت سمینارتئاتر شهرستان‌درصفحه هنروادبیات (صفحه ۲۱) چاپ شده است. همچنین با کارگردانان تئاتر شهرستانهادرباره مسائل سمینار تئاتر شهرستان گفتگو بعمل‌آمده است.

تقاضای اعدام برای متهم بقتل قهرمان‌جانی

(صفحه ٤)

صد میلیون ریال برای خرید فیلم

تلویزیون ایران برای خرید فیلم‌های‌باارزش بزودی‌گروهی را به‌خارج از کشور اعزام می دارد. در صفحه ۲٤ چگونگی خرید فیلم های خارجی را مطالعه خواهید کرد.

یک هندی بالیسانس جعلی به استخدام ایران درآمد !

گزارش سفارت شاهنشاهی ایران در هندوستان‌راز این تقلب رافاش کرده‌است. در صفحه ۲٦

ساختمان های بیدفاع تهران در برابر زلزله و آتش سوزی

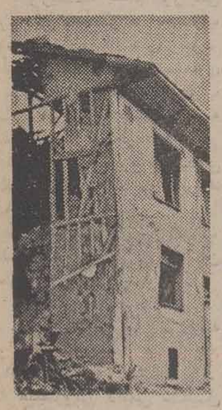

زلزله های بندر عباس وچهار محال‌بختیاری‌درفاصله‌یی کوتاه سبب‌شد که نسبت به دفاع‌شهر های‌بزرگ در برابر زلزله‌نگرانی پیش آید بهمین سبب سناتور لاجوردی در باره خطرات‌ناشی از وقوع زلزله و آتش سوزی درشهرها سئوالی‌از دولت‌کرده گروه گزارشگران اطلاعات،در این زمینه گزارشی تهیه‌کرده‌اند که‌درصفحه ٥ بنظر شمامیرسد.

رهبر باند جعل سند ، مالکیت و شناسنامه بازداشت شد

اوبا همدستی ٤نفردیگر مشخصات ملک‌مردم راروی‌اسناد تقلبی می‌نوشت و ملک‌رابدون اطلاع‌مالک میفروخت.

این گزارش را امروز درصفحه ۳٦ «حوادث» مطالعه فرمائید.

خطراتی که اتومبیل شما برای فرزند شما دارد

صفحه ۷ روزنامه اختصاص به مسائل خانوادهدارد ودر همین صفحه است که مطالبی درمورد پیشگیری از حوادثی که‌ممکن است اتومبیل برای کودکان پیش آورد درج شده است.

حریق یک ساختمان چند خیابان را بست!

ساعت ۱۹ و ٤۰ دقیقه دیشب ، طبقه فوقانی ساختمان بیمه امید خیابان سعدی جنوبی تهران آتش گرفت و بیش از دو ساعت عبور و مرور اتومبیلها از این خیابان قطع شد : بهمین علت ترافیک بسیار سنگینی در خیابانهای اطراف محل حریق (سعدی شمالی ، اسلامبول ،شاه‌آباد و لاله‌زار) بوجود آمد و صدها نفر روی پل هوایی میدان مخبرالدوله به تماشای عملیات اطفای حریق ایستادند. ماموران که توقف مردم را مانع عملیات اطفای حریق دیدند سعی در متفرق کردن آنها داشتند ولی تا آخرین ساعات عملیات ، مردم از حوزه عملیات دور نشدند.

علت حریق ، هنوز معلوم نشده ولی گفته می‌شود که از تماس اطوی داغ با کاموا های موجود درتریکو بافی طبقه فوقانی ساختمان بوجود آمده و به‌مواد شیمیائی و رنگی تریکوبافی سرایت کرده است . در این حریق تنهایک‌تریکوبافی بنام«مهرگان» سوخت وبه بیمه امیدآسیبی نرسید.

عکس نشان دهنده ازدحام دیشب مردم در خیابان‌سعدی است

پرداخت وام مسکن بابهره کم به‌فرهنگیان

یازده هزار معلم ارتقاء گروه می یابند

صفحه ٤

هزینه‌صدورو تمدید گواهینامه رانندگی تغییر کرد

در صفحه ٤

روابط مصر و لیبی بشدت تیره شد

۵۰۰ هزار مصری درلیبی تحت نظر قرار گرفتند

در صفحه ۲

تاریخ ومحل ثبت نام

مشمولان لیسانسیه به‌بالا اعلام شد

در صفحه ٤

فردا درورزشگاه آریامهر

ایران وسنگاپور آغازگر مسابقه‌های جوانان‌آسیا هستند

در صفحه ۲۵

با انجام واکسیناسیون سلامت کودک خود را حفظ نمائید

تشکر و پوزش

از کلیه علمای اعلام و حجج‌اسلام، شخصیت های‌لشکری و کشوری استادان دانشگاه دوستان و خویشاوندان که‌بحضور دربرگزاری مراسم یادبود وتدفین فرزند دلبندمان مهران سرکشیک همدردی فرموده وباتلگراف‌نامه‌درج درجراید وتلفنی خاطر افسرده خانواده مارا تسلی بخشیده‌اند سپاسگزاری نموده ازتاخیری که‌بعلت تالمات شدیددر عرض تشکر پیش میاید پوزش می‌طلبیم.

خانواده سرکشیک ووابستگان

خاندان محترم گنجی

تسلیت صمیمانه‌بنده را بپذیرید.

علی مسعودی

قابل توجه کارشناسان رسمی دادگستری دعوت‌از کارشناسان‌رسمی‌دادگستری

در صفحه ۲۲

جناب آقای علامه حائری

باکمال خوشبختی انتصاب آنجناب را تبریک گفته‌و موفقیت آنجناب را خواستارم.

حمید شیرین سخن

در گذشت شادروان محمد آگاه را

به بازماندگان مرحوم تسلیت عرض مینماید .

کارکنان شرکت سهامی الکتریک استورج باطری‌ایران

اطلاعیه کازینوهای رامسر و نمک‌آبرود.

صفحه حوادث

جناب آقای کریم پاشا بهادری وزیر محترم اطلاعات و جهانگردی

بانهایت تاسف وتالم درگذشت سعیدفقید سناتور احمد بهادری رابه جنابعالی وفامیل‌محترم تسلیت‌عرض نموده‌و خود راشریک غم‌شما میدانیم.

شیرین‌و فریدون معاضد

برنامه‌ضربتی تأمین‌مسکن

در صفحه ۱۷

دانشکده‌دماوند

آگهی پذیرش دانشجو برای دوره‌فوق لیسانس

شرح در صفحه ۱۹

اطلاعیه شرکت‌دژپاد

بقیه در صفحه ۱۷

خانواده سمیعی بانهایت تاسف درگذشت شادروان جناب آقای مصطفی سمیعی سفیر شاهنشاه آریامهر پدر ارجمند جناب آقای مهندس پرویز سمیعی راباطلاع خویشان وآشنایان میرساند. مجلس‌ترحیم‌مردانه وزنانه روز شنبه ۲۷ فروردین ماه از ساعت ٤ تا ٦ بعد از ظهر در خانقاه صفی علیشاه منعقد خواهد بود .

بدینوسیله از کلیه مقامات صنعتی و بازرگانی کشور، دوستان و آشنایان که در مراسم مختلف درگذشت مرحوم حاج آقا تقی تقوی شرکت کرده‌اندو یابانامه وتلگراف ابراز همدردی فرموده‌اند سپاسگزاری میکنیم.

خاندان تقوی

جناب آقای ایرج آگاه

درگذشت نابهنگام شادروان محمد آگاه را صمیمانه بجنابعالی تسلیت عرض نموده و از درگاه‌خداوند متعال برای آن فامیل محترم صبر و شکیبائی مسئلت دارد.

کارمندان ـ مدیران شرکت صنایع الکتریکی البرز و شرکت تجارتی البرز

جناب آقای جلیل فردانش

بدینوسیله ازطرف مدیران وکارکنان شرکت آی‌بی‌ام‌ـ شعبه ایران‌درگذشت دائی گرامیتان را تسلیت گفته وبقای بازماندگان آن‌مرحوم را ازخداوند متعال مسئلت مینماید.

شرکت آی بی‌ام‌ـ شعبه ایران

غوغای شادی درمیوه‌فروشی

هفته گذشته دو همکارمیوه‌فروش ، ساکن اهواز، شرکتی یک‌سری ٥ تائی‌بلیط‌بخت آزمائی خریدند وبرنده یک‌میلیون‌و دویست هزارتومان شدند .

هوا بارانی بود، من از بازار بر میگشتم ، دیدم جلوی دکان میوه فروشی ما غلغله است ، همسایه ها و کسبه جمع شده بودند ، قیافه‌ها شادو خوشحال بود ،به محض اینکه‌مرا دیدند، غوغای شادی ،جمعیت اوج گرفت ،از هر طرف به من تبریک میگفتند ، کلمات ،برنده. میلیونر ... یک میلیون و دویست‌هزار تومان ، به گوش میرسید . چند لحظه گذشت‌تا درست متوجه شدم موضوع از چه قرار است ، سری‌ه‌تائی، بلیطی که‌من و محمود، دوست وهمکارم ،شرکتی‌خریده بودیم، برنده یک میلیون و دویست هزار تومان شده بود...معلوم شد وقتی من به بازار رفته بودم، شریکم ، شماره های برنده را از رادیو شنیده‌و فهمیده بود برنده شده‌ایم ، بلافاصله این خبر به گوش همسایه هاو کسبه اطراف رسیده بود وهمه برای تبریک‌گفتن به ما ، جمع شده بودند .

این سخنان را آقای محمد سماواتی‌نیان ، میوه فروش، ساکن اهواز ، در بنگاه بخت آزمائی گفت .

آقای سماواتی نیان هفته گذشته‌باتفاق دوست‌و همکار خود آقای‌محمودهراتیان ،یک سری ٥تائی بلیط بخت آزمائی خریدند و برنده یک میلیون ودویست هزار تومان شدند . این‌دوپیشه‌ور خوشبخت در نظر دارند جایزه خودرا صرف خرید خانه وتامین‌رفاه‌خانواده های خود کنند .

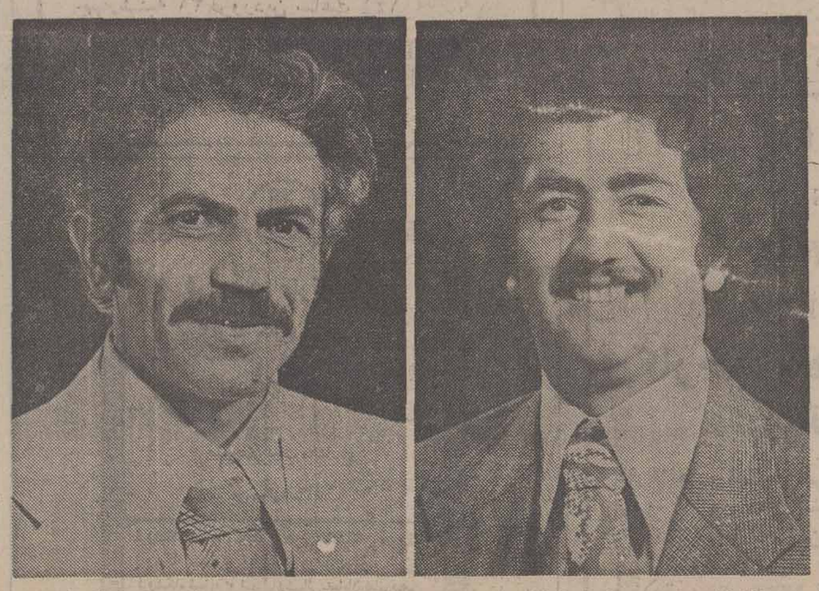

آقایان محمد سماواتی‌نیان و محمودهراتیان ، میوه‌فروش ساکن اهواز شرکتی سری ٥تائی بلیط بخت‌آزمائی خریدندویک‌میلیون‌و دویست هزار تومان بردند

یک‌سوم ایالت «شابا» بدست شورشیان افتاد

نیروی هوائی زئیر خاک زامبیا را بمباران کرد

بروکسل ـ خبرگزاری فرانسه ـ تدارکات نظامی زئیر در ایالت «شابا» دولت های آنگولا و زامبیا را بشدت خشمگین کرده و قاره سیاه رابه‌نقطه انفجار نزدیک ساخته است.

وزارت دفاع آنگولا دیشب باصدور اعلامیه شدیداللحنی زئیر را متهم کرد که یک کشتی‌بازرگانی آنگولارا.دررودخانه بنگلو لهبسته‌است.دراعلامیه رسمی‌که‌دراوآندا انتشاریافت‌دولت آنگولا بشدت به زئیر اعلام خطر کرده وخاطرنشان‌ساخته است که دراثر گلوله باران عده زیادی از سرنشینان کشتی بازرگانی آنگولا زخمی شده وخود کشتی بشدت آسیب دیده است.

وزارت دفاع‌آنگولا رسما به زئیر هشداردادکه اینگونه عملیات تحریک آمیز راتحمل نخواهد کرد.

از سوی دیگر جمهوری زامبیا ارتش هوائی زئیررا به بمباران خاک زامبیا متهم کرد.

در اعلامیه‌ای که از جانب کنتکاؤندا رئیس‌جمهوری زامبیا انتشار یافته تاکید شده است که روزهای ۹و یازدهم آوریل بمب‌افکن های زئیر منطقه‌ای از خاک زامبیا را بین مرز زئیر و آنگولا بشدت بمباران کرده‌اند.

بدنبال صدور این اعلامیه دیشب هیئتی از کارمندان بلندپایه زئیر برای گفتگو بارئیس جمهوری زامبیا وارد لوزاکا شدند.

منطقه مرگ

ازسوی دیگر جبهه آزادی‌بخش ملی کنگودر بروکسل اعلام داشت که نیرو های مغرب یک منطقه «مرگ» در شهر کلوزی بوجود آورده و کلیه مردم غیرنظامی را خلع‌سلاح کرده‌اند سرهنگ «دلیمی» رئیس ستاد ارتش ویژه سلطان حسن دوم بعدازظهر دیروز وارد کلوزی شد و بلافاصله با فرمانده عملیات نیروهای اعزامی مغرب بگفتگو پرداخت. رئیس ستاد ارتش مغرب ازهرگونه اظهاری به خبرنگاران خودداری کرد و همینقدر گفت: چند روزی در کلوزی بسر خواهد برد.

ازسوی دیگر «ژان‌چومبه» پسر موسی چومبه و عضو جبهه آزادی بخش ملی کنگو دربروکسل تاکید کرد که ایالت «شابا» از خارج مورد حمله‌قرار نگرفته بلکه مردم علیه رژیم موبوتو شورش کرده‌اند. «ژان‌چومبه» اضافه کرد حتی یک سرباز کوبائی، شوروی یا آنگولائی درمبارزه جبهه آزادی بخش ملی شرکت ندارند. وی‌از کمک رئیس جمهوری فرانسه به «رژیم موبوتو اظهار تاسف کرد.»

ژان چومبه گفت ژاندارم های کاتانگا در جنگل های داخلی آنگولا درکنار جنگجویان «پلا» نبرد کردند در حالیکه زئیر قسمتی از واحد های نظامی خود را به کمک «فنلا» فرستاده بود.

چومبه در پایان اضافه کرد که باوجود دخالت‌نیرو های خارجی در ایالت شابا جبهه آزادی بخش‌ملی کنگوبه نبرد در یک جبهه هشتصد کیلو متری علیه رژیم موبوتو ادامه خواهد داد.

نقش اروپا

پرزیدنت موبوتو نیز ضمن نطقی که از تلویزیون فرانسه پخش شد گفت اقدام فرانسه در ماجرای زئیر نشان دادکه اروپا هنوز در آفریقا نقشی بعهده دارد ـ موبوتو اضافه کرد که پرزیدنت ژیسکاردستن حتی یک لحظه هم درپاسخ دادن بدرخواست کمک زئیر درنگ نکرده و مراکش نیز تصمیم گرفت عملا نیروهای خود را برای عقب راندن شورشیان وارد کارزار کند.

موبوتو در پایان بااستقرار احتمالی ناظران سازمان ملل متحد درمرزهای زئیر و آنگولا مخالفت کرد. و گفت زئیرتنها با استقرار ناظران افریقایی و بیطرف در مرزهای دو کشور موافقت خواهد کرد زیرا مانمی‌خواهیم نبردهای شابا جنبه بین‌المللی پیدا کند.

درنیویورک والدهایم دبیر کل سازمان ملل متحد بشدت از اوضاع زئیر اظهار نگرانی کرد و گفت کوشش خواهد کرد بابرقراری تماس نزدیک با کشور های ذینفع از وخامت اوضاع در این منطقه جلوگیری کند.

تصرف تپه

از سوی دیگر اعلام شد نیروهای شورشی اینک یک سوم خاک «شابا» را تصرف کرده و بسرعت برای تصرف کلوزی پیشروی می‌کنند. اگرکلوزی بدست شورشیان سقوط کند شریان مهم و حیاتی اقتصاد زئیر قطع شده و رژیم موبوتو جدا در خطر سقوط قرار خواهد گرفت.

گزارش های رسیده درعین حال حکایت از آن دارد که یک تپه استراتژیک دیگر در نزدیکی کلوزی بتصرف شورشیان درآمده و کلوزی در خطر سقوط قرار گرفته است.

در واشنگتن حکومت آمریکا اعلام کرد دومین بخش از کمک اضطراری آمریکا به زئیر که شامل یک هواپیمای حمل‌و نقل سی ـ ۱۳۰ تجهیزات رادیویی و قطعات یدکی برای هواپیما ها وخودروهای ارتشی است به زئیر ارسال شده است. بااینحال جیمی‌کارتر باردیگر درخواست موبوتو رابرای ارسال اسلحه و مهمات به‌آن کشور رد کرده‌است.

روزنامه فرانسوی زبان «لومنتن دوپاری» در شماره دیروز نوشت سربازان فرانسه و بلژیک در کنار سربازان موبوتو می‌جنگند. این روزنامه نوشته است بسیاری از سربازان موبوتو به شورشیان پیوسته‌اند.

جنگجویان فالانژیت درحال نبرد

افراد یک خانواده در روستای مرزی لبنان با اسرائیل، نظارهگر چند جنگجوی فالانژیست هستند که عازم منطقه «طایبه» برای شرکت در جنگ علیه فلسطینیها هستند. نبرد های جنوب لبنان در پی جلوگیری اسرائیل از استقرار نیرو های صلح دراین منطقه شدت گرفته است. «عکس رادیوئی آسوشیتدپرس»

در بیروت انفجار های شدید رخ داد

اسرائیل به‌حمایت‌ازمسیحیان لبنان‌وارد جنگ‌میشود

بیروت ـ خبرگزاری فرانسه ـ درحالیکه از شدت نبرد درمناطق جنوبی لبنان کاسته شده اوضاع در شهر بیروت بشدت رو بوخامت گذاشته‌است.

دیشب بمبی که‌در داخل یك اتومبیل قرار داده شده بود در جلو ساختمان حزب‌ناسیونال‌لیبرال کامیل شمعون در حومه جنوب شرقی بیروت منفجر شدو سه‌نفر رابشدت زخمی کرد.

ازسوی دیگر بعد از ظهردیروز میان فدائیان فلسطین که مخالف سوریه وکلاه سبز های عربی هستند زدوخورد شدیدی‌درخیابان های بیروت روی دادو کماندوهای جبهه خلق آزادی بخش دراین زدوخورد ها از سلاحهای خودکار استفاده کردند بلافاصله کلاه سبزهای عربی برای پایان دادن به نبرد مداخله کردندوبدنبال‌آن صدای چند انفجار پیاپی بگوش رسید. هنوزازجزئیات‌این‌زدوخورد ها اطلاعی بدست نیامده است.

از سوی دیگر ایگال آلون وزیر امور خارجه اسرائیل دریك مصاحبه تلویزیونی اخطار کرد که‌دولت اسرائیل کشتارمسیحیان را در دهکده های جنوب لبنان تحمل نخواهدکرد. وی بطورضمنی تاکید کردکه اسرائیل‌ممکن‌است برای حمایت از مسیحیان وارد جنگ شود.

ناظران سیاسی اظهار داشتند که‌سخنان ایگال آلون‌در حقیقت تهدید به دخالت مستقیم نظامی‌در جنگهای جنوب لبنان میان چریك های فلسطین و مسیحیان است. نیرو های محافظه‌کار اکنون در برابر شش تا هفت‌هزار جنگجوی فلسطین و ترقیخواه قرارگرفته‌اند وبامداخله سازمان صاعقه‌محافظه‌کاران مواضع مستحکم خود را یکی پس‌ازدیگری‌ازدست داده‌اند ضمنا خبرنگاران جنگی اسرائیل گزارش داده‌اند که سی هزار نفر سرباز مصری و چهارصدتانك اکنون در فاصله ۳۰تا۴۰ کیلو‌متری اسرائیل موضع گرفته‌اند.

آلون درمصاحبه تلویزیونی‌اش گفت: «مابعنوان یك کشور همسایه و یك کشور یهود نمی‌توانیم‌نسبت به‌روستائیان لبنانی که دارای احساسات دوستانه‌ای نسبت به اسرائیل هستند بی تفاوت بمانیم. وی گفت ما یهودیان که بایدبختی آشنائی داریم نمی توانیم اجازه دهیم در همسایگی ما مسیحیان راقتل‌عام کنند.وزیرخارجه‌اسرائیل افزود که‌این کشور رخنه نیروهای سوریه یاگلاه سبزهای عربی را به جنوب لبنان‌تحمل نخواهدکرد و فکر نمی‌کند سوریه بخواهد وضع لبنان منجر بدخالت اسرائیل بشود.

در واشنگتن وزارت امورخارجه آمریکا در تفسیر تهدیداسرائیل به مداخله در جنوب لبنان گفت از شدت وخامت اوضاع در مناطق جنوبی لبنان کاسته شده ودوطرف روش ملایم‌تری درپیش گرفته‌اند.

٤ مردمسلح رئیس فیات فرانسه را ربودند

پاریس ـ آسوشیتدپرس ـ چهار مرد مسلح در پاریس «لوچینوره‌ولی ـ بیومونت» مدیر عامل شعبه موسسه غول آسای اتومبیل سازی فیات‌در فرانسه را دیشب در مقابل خانه وی در پاریس ربودند.

ساعتی پس از وقوع این آدم ربایی شخصی ناشناس به یکی از ایستگاه‌های رادیویی فرانسه پیامی فرستاد و مدعی شد که ربایندگان شخصیت سرشناس ایتالیایی افرادی هستند که برای حمیته دفاع‌از کارگران ایتالیایی در فرانسه کار میکنند شخص ناشناس سپس تقاضا کرد که معادل ۶۰۰ هزاردلار پول نقد برای ربایندگان فرستاده‌شود علاوه براین بین کارگران بیکار ایتالیائی که در فرانسه بسر میبرند موادغذایی توزیع گردد ناشناس در این پیام که برای فرستنده رادیوئی «اروپا یک» فرستاده شده بود تاکید کرد که میل نداردقضیه را به پلیس اطلاع دهد.

با «چنك ودندان» با تروریست ها مبارزه‌خواهم‌کرد ـ هلموت‌اشمیت

کارلسروهه ـ یونایتدپرس ـ هلموت اشمیت صدر اعظم آلمان غربی دیروز وعده داد که‌دولت وی اگر لازم باشد با چنگ و دندان با رخنه تروریسم مبارزه خواهدکرد ولی احترام به‌آزادی ها و حقوق مدنی دراین کشور حفظ خواهد شد.

اشمیت که در مراسم تدفین دادستان‌کل سابق آلمان غربی و راننده وی و یکی از ماموران پلیس‌مقتول‌کشورش درکارلسروهه سخنرانی میکرد اضافه کرد که در نبرد بر ضد تروریسم تردیدی در زندانی کردن تروریستها به خود راه نخواهد داد.

ضمن مراسم دیروز در حالیکه اشمیت‌و همراه او رئیس‌جمهور آلمان غربی و سایر رهبران‌طراز اول کشوردرکلیسای محل‌برگزاری آئین‌مذهبی شرکت داشتندنیروی بزرگی مرکب از ۱۲۰۰ نفر از ماموران پلیس اطراف کلیسا رااز ترس تروریستهایی که دادستان کل را به قتل رسانده‌اند محاصره کرده بودند.

پرنسس «عالیا» دختر ملک حسین پادشاه اردن‌که چند روز پیش خبر نامزدی او با «ناصر وصفی میرزا» رئیس دفتر شاهزاده حسن ولیعهد اردن منتشرشد، دراین عکس حین صرف نوشیدنی در سالن کاخ‌سلطنتی دیده می شوند. «عکس رادیوئی آسوشیتدپرس»

بدین‌وسیله ازخانم دکتر سلیمه میر متخصص جراحی زنان‌که باتفاق همسرش آقای دکترحسن جراح‌و رئیس بیمارستان آریامهر مخصوص کارکنان بخش زایشگاه جمعیت شیروخورشید سرخ‌دامغان که در آمرزایمان غیرطبیعی همسر اینجانب بنام محترم خطیب که نوبونه درصد خطر مرك حتمی‌مدت دوشبانه‌روزی راتهدید میکرداین زوج دلسوز باکمال علاقمندی و حذاقت تمام وبموقع سبب نجات مشارالیها گردیده بی‌نهایت سپاسگزاریم‌جاست‌اولیاء امورمرکزی ازاین قبیل پزشکان وظیفه‌شناس و دلسوز قدردانی فرمایند.

دامغان ـ محمدرضا طاهری

MAERZ OFEBAU

AG

ZURICH

POSTECHCK 80-9383

کارخانه آهک‌سازی مرتس

کارخانجات معظم‌هرتس ـ کارخانه آهک‌سازی مجهز به کوره های بلند با ظرفیت های مختلف (از کمترین تا بالاترین ظرفیت) علاقمندان لطفا با شرکت مهان تهران خیابان تخت‌طاووس ۱۵۳ـ صندوق پستی ۱۲۳۰ تلفن ۶ـ۸۵۰۹۲۴ تماس حاصل فرمایند.

سفیر پاکستان در اسپانیا استعفاء داد.

۴ تن از رهبران حزب مردم پاکستان استعفاء کردند

★ بوتو ممکن است باتجدید انتخابات موافقت کند.

اسلام‌آباد ـ یونایتدپرس ـ دولت ذوالفقارعلی‌بوتو نخست وزیر پاکستان در حالیکه‌رژیم وی را آشوبها و تظاهرات ضد دولتی یکماه اخیر تهدید می‌کند، دیروز ضربه دیگری تحمل کرد و چهار نفر از رهبران حزب وی (حزب مردم پاکستان) که یکی از آنان مرد دست راست بوتو شناخته میشد استعفا کردند.

بنا برگزارشی که ازمنابع رسمی حزب مردم پاکستان بدست آمد «مباشر حسن» دبیر کل حزب مردم و مردی که بعد از بوتو شخصیت شماره ۲ حزب مذکور شناخته میشود از پست خود استعفا کرده است.

علاوه براین سرداراحمدعلی سیاستمدار قدیمی و سرشناس ایالت پنجاب که یکی دیگر از رهبران برجسته حزب مردم است استعفا کرده و مضافا خواستار استعفای بوتو از نخست وزیری نیز شده‌است.

دو شخصیت مهم دیگری که از عضویت در حزب مردم پاکستان استعفا کرده‌اند عبارتند از«عبدالحفیظ کاردار» وزیر سابق آموزش‌وپرورش پاکستان که در عین حال یکی از اعضای مجلس ایالتی پنجاب است و «تاج محمد لنگه» که معاونت دبیر کل حزب مردم را درایالت‌پنجاب برعهده داشته است.

کناره گیری

سردار احمدعلی که در بالا از وی نام برده شددرانتخابات اخیر پاکستان که روز ۷ مارس گذشته برگزار گردید از طرف حزب مردم‌باردیگر به پارلمان راه یافته است وی دیروز هنگامیکه کناره‌گیریش را از حزب مردم اعلام می‌کرد خواستار استعفای نخست وزیر پاکستان شد و اظهار داشت که سرکوبی بیرحمانه مخالفان و اقلیت ناراضی از طرف دولت بوتو در هرشهر و هربخش و روستای‌سراسر کشور بصورت لجام‌گسیخته‌ای درآمده که مملکت را تا لبه پرتگاه جنگ داخلی سوق داده است.

استعفای سفیر

«عبدالرحیم خان» مارشال نیروی هوایی پاکستان که سفیر کشور خود در اسپانیا بود دیروز به نشان اعتراض علیه چیزی که خودش آن را سیاست‌جابرانه‌و اختناق‌آور رژیم ذوالفقارعلی‌بوتو نخست وزیر پاکستان در داخل این کشور توصیف کرده است، از مقام خود استعفا داد.

عبدالرحیم خان که ۱مسال دارد در گذشته مدتی فرمانده نیروی هوایی پاکستان بوده است. درتلگرافی‌که وی‌برای بوتو فرستاده گفته است که نمیتواند دست روی دست بگذارد و شاهدسرنگون‌شدن کشورش در ورطه یک جنگ داخلی دیگر باشد.

از سوی دیگر در چهارمین هفته مبارزه دولت با عوامل مخالف دو تن در حیدرآباد کشته شدند.

تظاهرات شدید درکراچی‌ـ راولپندی و اسلام‌آباد ادامه دارد و افراد و سربازان حکومت برای جلوگیری از گسترش اغتشاشات به اقدام های بازدارنده دست می‌زنند.

از سوی دیگر از قرائن چنین برمی‌آید که با گسترش اغتشاشات و حوادثی که طی چند هفته گذشته پاکستان را در هرج و مرج فرو برده بوتو ممکن است با تجدید انتخابات موافقت کند.

مخالفان بوتو تاکنون بارها پیشنهاد اورا برای مذاکره و مصالحه رد کرده‌اند.

کنفرانس‌های دانشگاه فرح‌پهلوی

پروفسور وگل E. VOGEL رئیس و استاد بخش شیمی آلی دانشگاه کلن (آلمان غربی) دو سخنرانی بشرح زیر در دانشگاه فرح پهلوی واقع در ونك ایراد مینمایند.

MODERN AROMATIC CHEMISTRY

چهارشنبه ۳۱ فروردین ساعت ۱۴½

AROMATICITY AND MOLECULAR GEOMETRY.

پنجشنبه اول اردیبهشت ساعت ۱۰½

فراسوی مارکسیسم

نوشتهٔ هانری دومان

ترجمهٔ

منوچهر بیات مختاری

شماره ۱۵۷۴

فروشگاه شماره ۱ خیابان غربی دانشگاه (۲۱ آذر)
فروشگاه شماره ۲ خیابان شاهرضا ایستگاه لاله‌زار
فروشگاه شماره ۳ امیرآباد شمالی خیابان شانزدهم

ناشر: مؤسسهٔ انتشارات و چاپ دانشگاه تهران

از چهار گوشه جهان

ملاقات محمد داود بالئونید برژنف

مسکو، یونایتدپرس ـ پرزیدنت محمدداود،رئیس‌جمهوری افغانستان، دیروز گفتوگو های رسمی خود را بالئونید برژنف و دیگر مقام های بلندپایه شوروی پایان داد، خبرگزاری تاس دراین باره گفت که دیروز رهبر افغانستان در کرملین بابرژنف پادگورنی کاسیگین و گرومیکو دیدار و گفتگو کرده است.

همین خبرگزاری گفت که گفتگو ها در «محیطی دوستانه برگزار شد و ضمن آن راجع به همکاری متقابل دوکشور در زمینه های اقتصادی و سیاسی و فرهنگی توافق هائی شده‌است.

میانجیگری ونزوئلا برای همسان کردن بهای نفت

کویت ـ رویتر ـ آسوشیتدپرس ـ محمد ناسیه، معاون وزارت امور اقتصادی کویت، دیروز گفت: پرزیدنت‌کارلوس آندرس پرز رئیس جمهوری ونزوئلا سعی خواهد کرد که برای همسان کردن بهای نفت، بین اعضای میانه‌رو و سخت‌گیر اوپک میانجیگری کند.

او گفت که پرزیدنت پرز در گفت‌وگو با سران و مقام های نفتی پنج کشور نفتی سعی خواهد کرد که «محیط مساعدی برای همسان کردن بهای نفت» فراهم آورد تا در کنفرانس وزیران اوپک، نسبت بدین امر تصمیم قاطعی‌گرفته شود کنفرانس وزیران اوپک قراراست‌روز ۱۲ ژوئیه «۲۱تیر» در استکهلم تشکیل شود.

وزیر امور اقتصادی کویت گفت نظرات اعضای اوپک براثر مساعی بسیاری از دولتها خیلی نزدیک به‌هم شده است.

در باره فساد در هند تحقیق می‌شود.

رهبر حزب کنگره هند استعفاء کرد

دهلی‌نو ـ آسوشیتدپرس ـ «دیوکانت بوروآه» رهبر حزب کنگره هند دیروزپس‌از تسلیم شدن در برابر فشار هایی که از طرف خانم‌ایندیرا گاندی نخست وزیر سابق کشور بروی وارد میشداعلام کرد که در نتیجه شکست حزب کنگره در انتخابات پارلمانی اخیر هند از مقام خود استعفا کرده است.

بطوریکه خانم پورابی موکرجی سخنگوی حزب کنگره در اظهارات دیروزخود اطلاع داده است. استعفای «بوروآه» ازسیاست حزب کنگره امروز (پنجشنبه) به اتفاق آراء از طرف ۱۹ نفر اعضای گروه سرفرماندهی (کمیته مرکزی) حزب پذیرفته خواهد شد و سپس تا پیدا شدن رئیس جدیدی برای حزب یک رئیس موقتی برای آن انتخاب خواهد گردید.

رسیدگی به فساد

جایاپراکاش نارایان مردی‌که اورا معمار دولت جدید هند شناخته‌اند دیروز پیشنهاد کرد که کمیسیونی دایمی تشکیل شود و درباره فساد درسطح سراسر کشور تحقیق کند.

نارایان در یک سخنرانی رادیویی که دریکی‌ازبیمارستان های بمبئی و محل بستری بودن وی ضبط شده و در سراسر کشور پخش گردیده است اظهار داشت که تشکیل کمیسیون مورد پیشنهاد وی باید اولین وظیفه دولت‌جدید هند شمرده شود. نارایان که بیمار است از ۲۰ مارس گذشته تاکنون در بیمارستان بستری است.

مصر از خروج اتباع لیبی جلوگیری می‌کند

سفارت‌مصر در تریپولی اشغال‌شد

قاهره ـ خبرگزاری فرانسه ـ روابط مصر و لیبی باردیگر بشدت رو بوخامت گذاشته است. بعد از ظهر دیروز دولت مصر اعلام کرد که هیچیک از اتباع لیبی ساکن مصر نمی‌توانند از این کشور خارج شوند. بدنبال این تصمیم به عده‌ای از اتباع لیبی که میخواستند دیشب با هواپیما قاهره را بسوی تریپولی ترک کنند‌اجازه پرواز داده‌نشد.

یک منبع آگاه در قاهره‌اظهار داشت که دولت لیبی نیزبازگشت اتباع مصر را به کشورشان‌قدغن کرده است.

در حال حاضر بیش از پانصد هزار نفر مصری در لیبی کار میکنند.

تصمیم دولت‌مصر بمجلوگیری از خروج اتباع لیبی شامل کارمندان بلند پایه لیبیائی نیز میشود. هنوز معلوم نیست که دولت مصر خارج‌شدن دیپلمات های لیبی را نیز قدغن کرده‌است یاخیر.

این نخستین بار است که‌مصر ولیبی متقابلا از خروج اتباع لیبیائی و مصری در خاک خود جلوگیری میکنند. روابط مصر و سوریه پس‌از انفجار بمب در اسکندریه بوسیله عمال سرهنگ قذافی بشدت رو بوخامت گذاشته است.

روزنامه های مصری نیز بار دیگر رژیم‌سرهنگ قذافی رابشدت مورد حمله قرار داده نوشته‌اند که مصر اقدام تجاوزکارانه رژیم تریپولی را تحمل نخواهدکرد.

روزنامه الاخبار نوشته است که تظاهر کنندگان لیبیائی سفارت مصر رادرتریپولی‌اشغال کرده‌اند.

رادیو قاهره گزارش داد که تظاهر کنندگان لیبیائی دفتر روابط مصر رادرتریپولی غارت کرده‌اند. رادیو قاهره اضافه کرد که سرویس های لیبی نقشه حمله به سفارت مصر را طرح کرده‌و بمرحله اجرا درآورده‌اند.

CPAG

ماشینهای گچ سازی کامل

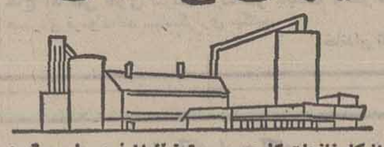

از کارخانجات گلودیوس پترز آلمان غربی با بهره‌گیری از سوابق هفتاد ساله دراین رشته‌با:

۱ـ مدرنترین ماشینهای گچ
۲ـ منطبق باآخرین روش علمی بدون‌هیچگونه‌گردوخاك براساس مقررات سازمان محیط‌زیست.
۳ـ تهیه کامل از معدن تابسته بندی برای گچ های مختلف کلودیوس پترز درسراسر جهان ایران دارای کارخانجاتی است‌که‌همه‌آنها موفقیت‌بکارمشغولند.

لطفا برای اطلاعات بیشتر

Claudius Peters Steine Und Erden IndustrieanLagen GMBH
Kapstadtring 1,D-2000 Hamburg 60, West Germany

ویاشرکت مهان بامسئولیت محدود تهران

خیابان تخت طاووس شماره ۱۵۳ تلفن: ۳۶ـ۸۵۰۹۲۴

تلکس ۲۱۲۲۳۷ مراجعه فرمایند.

صاحبان صنایع و بازرگانان کشور

الاخبار

تنها مجله عربی زبان ایران
از گروه نشریات مؤسسه اطلاعات
با داشتن نمایندگی در اکثر عربی
روزهای شنبه منتشر میشود

اخبار کوتاه جهان

قطع شدن دست بوسیله ماشین رختشویی

● آلبوکرک ـ نیومکزیکو ـ آسوشیتدپرس ـ دختر ۵ ساله‌ئی که دیروزدست راستش‌براثر فرورفتن‌در ماشین رخت شوئی قطع شده بود، پس از آن که یک گروه پزشکی دست قطع شده او را بپدنش پیوند زد، حالش رو به بهبودی گذارده‌است.

لورن‌تامپستون، درمرکز پزشکی‌شهرستان برنالیلو مورد عمل جراحی قرار گرفت.

پلیس‌نیومکزیکو گفت که این حادثه هنگامی روی داد که دخترك دریک لباس‌شویی‌خودکاردستش راداخل یک ماشین‌رخت شوئی کرد.

گمشدن زن پدر آندروز

● لندن ـ آسوشیتد پرس ـ جولی‌آندروز، ستاره فیلم های کمدی موزیکال دیروزباهواپیماازسویس به‌سوی زادبوم خود انگلستان پرواز کرد تا درجریان جست وجو برای یافتن زن پدرش شرکت کند.

خانم‌وین‌فردولز،۵۸ساله، دومین همسر پدراندروز از روز دوشنبه پیش‌که ازخانه روستائی خوددور است.

اوکلی‌حومه«سوری»واقع در۲۵مایلی جنوب غربی لندن بیرون‌آمده گم‌شده

بهبود رهبر حزب لیکود

● تل‌آویو ـ رویتر ـ مناهیم بگین، رهبر حزب راست گرای لیکود، مخالف حکومت فعلی که دوهفته پیش به‌حمله‌قلبی دچار شده بود، دیروز از بیمارستان‌مرخص شد.

یک مقام‌هیئت مدیره بیمارستان به خبرنگاران گفت که‌بگین ٦٤ ساله پس ازحمله قلبی گرفتار ذات‌الریه شده بود.

انتظار می‌رود که‌بگین رهبری حزب خود رادر مبارزه های انتخاباتی آینده اسرائیل برعهده گیرد.

ازدواج‌همسر عمرشریف

● قاهره، یونایتدپرس ـ بنابر گزارش روزنامه الجمهوریه، «فاتن حمامه»، ٤٥ساله، ستاره سینمای مصر، و همسر پیشین عمر شریف، با استاد دانشگاه قاهره در رشته پزشکی ازدواج کرده است.

این روزنامه نام دامادرا عبدالوهاب محمود، ذکر کرده و نوشته است‌که وی رئیس بخش رادیو لژی دانشکده پزشکی در دانشگاه قاهره است.

این سومین ازدواج‌خانم حمامه است: وی پیش از آن که همسر عمر شریف شود، باعزالدین ذوالفقار کارگردان فیلم ازدواج کرده بود و از او یک دختردارد، خانم حمامه از همسر دومش عمرشریف نیز دارای‌یک پسر است.

ملاقات دوبرینین با برژینسکی

● واشنگتن، رویتر ـ دیروز، آناتولی‌دوبرینین، سفیر شوروی درامریکا، در کاخ سفید واشنگتن، بابرژینسکی مشاورکارتر در امور امنیت ملی ملاقات کرد تا گفت و گوهائی را که دو روز پیش درباره کنترل سلاح ها باپرزیدنت کارترکرده بود پی‌گیری کند.

سفیر شوروی، ناهاررا در کاخ‌سفیدبا برژینسکی صرف کرد.

درجستجوی قاتلان

● یونایتدپرس ـ دیروز اسکاتلندیارد اعلام کرد که درجست‌وجوی سه مرد و یک زن جوان است که گمان می‌کند اعضای گروهی هستند که نخست وزیر پیشین یمن، همسر او، و یک دیپلمات‌یمنی را کشته‌اند.

یک مقام اسکاتلندیارد گفت این جست‌وجو برپایه اطلاعات به دست آمده پس از انتشار یک عکس تصادفی از حادثه صورت می‌گیرد.

برنامه توسعه تلفن ۱۴۲ شهر کشور

براساس طرحی که وسیله شرکت مخابرات‌ایران دربرنامه یکپارچه‌مخابراتی‌کشورگنجانیده شده است با نصب دستگاه‌های یدکی در سیستم‌های ارتباطی کشور، از قطع تلفن‌های شهری و بین شهری یا بروز اختلال در کار آنهـــا برای همیشه جلوگیری خواهد شد.

یک مقام آگاه در شرکت مخابرات ایران در این مورد به خبرنگار ما گفت :

سیستم مخابراتی یکپارچـه کشور که هم‌اکنون احداث‌آن نزدیک به اتمام است بزرگترین طرح مخابراتی می‌باشد که‌طی بستن یک قرارداد منحصربفرد در دنیا اجرای آن شروع شده است زیرا در طرح‌ریزی سیستم جدید علاوه برنیازهای کنونی احتیاجات آینده کشور نیز در نظر گرفته شده و بااجرای‌کامل آن حدود ۱۴۲ شهر بزرگ و کوچک در هر گوشه و کنار کشور به شبکه ارتباطی تلفنی می‌پیوندد. این مقام افزود : این سیستم جدید به‌سرعت قابل گسترش است و ارتبـاط و استخوان‌بندی اصلی خدمات ارتباطی‌سرتاسرایران وهمچنین ارتباط ایران باشهرهای بزرگ جهان را موجب می‌شود.

درطرح‌ریزی سیستم‌مخابراتی یکپارچه کشور با توجه بـــه اهمیت حیاتی مخابراتی ، این مسئله رعایت شده است که به محض خرابی یک دستگاه ، بطور اتوماتیک دستگاه یدکی ارتباطی بکار می‌افتد و ازقطع ارتباط جلوگیری می‌شود تـا ماموران به محل رفته و از دستگاه اصلی رفع نقص کنند. باین ترتیب پس از اجرای کامل طرح مزبور دیگر قطع ارتباط تلفنی پیش نمی‌آید و تلفن‌ها اتصالی نمی‌کند.

برای اجرای کامـل سیستم مخابراتی یکپارچه کشور ۵۵۷ ساختمان‌برای‌مراکز مایکروویو درسراسر کشور احداث‌خواهد شد و طول مسیر رادیوئی که در این سیستم مورد استفاده قرار میگیرد ۶۸۰۰ کیلومتـر با ظرفیت حداکثر۱۱۲۳کیلومتر می‌باشد.

از تعداد ساختمانهای مراکز مایکروویوتاکنون۳۴۷ساختمان احداث شده و بقیه در دست ساختمان می‌باشد .

از سوئی شرکت مخابـرات توانسته است بامفصل‌بنـــدی کابل‌های ارتباطی در تهران از نفوذ آب باران به داخل کابل ها ی‌ارتباطی جلوگیری کند و مانع از بروز اختلالات تلفنی در مواقع بارندگی بشود.

براساس اظهارات مقام مطلع شرکت مخابرات باتوجه بـــه اینکه هنوز در مواقعی به علت ازکار افتادن برخی ازدستگاه ها اختلالاتی در ارتباطات‌تلفنی پدید می‌آید سعی‌شد تادربرنامه مخابراتی یکپارچه‌کشوردستگاه های یدکی تمام سیستم‌هـــای مخابراتی را بپوشاند و به‌این ترتیب از اختلالات و اتصالات یا قطع‌تلفن‌ها تا رسیدن‌ماموران فنی ورفع نقص از دستگـــاه اصلی جلوگیری شود.

بازدید ازتاسیسات تهیه وصدور گوشت در استرالیا

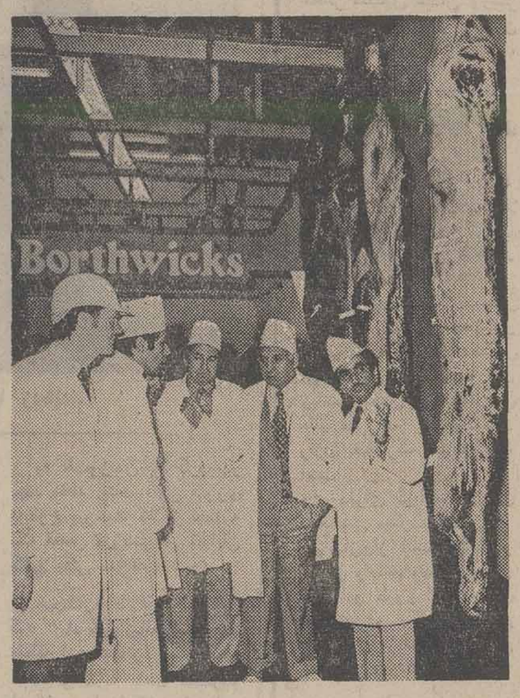

هیات بازرگانی ایران‌به‌ریاست دکتر محمود علومی معاون‌وزارت کشاورزی‌ومدیرعامل‌سازمان‌گوشت کشور اخیرا یك بازدیددوهفته‌ای از استرالیا بعمل آوردند . این هیات بدعوت هیات گوشت‌استرالیا واداره تجارت خارجی آن کشور از تسهیلات تهیه‌و صدور گوشت در ملبورن دیدن کردند.

هیات ایرانی دراین سفر از کارخانجات تهیه گوشت شرکت توماس بورتویك و پسران و سردخانه مدرن«گردفر گوسکاندید» که صدور گوسفند زنده‌و گوشت گوسفند صادراتی به ایران را اداره میکند بازدید کردند.

در عکس دکتر عداله تمدن معاون طرح وبرنامه های وزارت کشاورزی ، دکتر محمود علومی، دکتر جفرودی مدیر کل کشتارگاه تهران‌و چندتن‌ازمقامات‌استرالیائی دیده میشوند.

رئیس‌هیات

شهرکرد ـ خبرنگار اطلاعات

تیمسار سپهبد فاضلی رئیس هیئت بازرسی شاهنشاهی ظهر دیروز به اتفاق دکتر حسین‌خطیبی مدیر عامل جمعیت شیروخورشید سرخ ایران وارد منطقه زلزله‌زده اردل شد.

شاهنشاهی دراردل

تیمسار سپهبد فاضلی پس از بازدید مناطق زلزله‌زده اردل با یکایك زلزله‌زدگان و آسیب ـ دیدگان گفتگو کردوبمنظورایجاد تسهیلات بیشتر در امر کمك ـ رسانی به‌این منطقه و نوسازی خانه های ویران شده به بررسی وضع موجود پرداخت.

ازافزایش جمعیت شهرهای بزرگ جلوگیری میشود

در قطب های صنعتی سازمان نظارت برگسترش تشکیل خواهد شد

در بندرعباس ، سازمان نظارت بر گسترش شهر ، تشکیل میشود . این سازمان براساس طرح تشکیل سازمان نظارت‌بر گسترش شهرهای بزرگ ایران تاسیس خواهد شد ،سازمان مورد بحث تنگناها و نیازمندیهای عمرانی ـ اقتصادی و اجتماعی این شهر را موردمطالعه قرار می‌ـ دهد .

برای تشکیل این سازمان استانداران و فرمانداران کل کمیته برنامه ریزی تشکیل‌میدهند تا مشکلات منطقه مربوطبه خود رامورد‌بررسی قرار دهند .

هدف از تشکیل سازمان نظارت بر گسترش شهر ها ، که طرح آن از سوی وزارت کشور تهیه شده‌و جلوگیری از هجوم بیسابقه‌و بی‌رویه جمعیت شهرستان های کوچک و روستاها بـه شهر های بزرگ و مراکز استان ها ، و همچنین ایجاد هماهنگی و تعادل بیشتر میان فعالیت‌های اقتصادی ، اجتماعی و عمرانی آن شهربایکدیگر است .

درحال حاضر اکثریت شهر های بزرگ ایران ، دستخوش تحولات سریع در زمینه‌های شهری ، و صنعتی میباشند . این تغییرات‌بویژه شهر هائی را دربر میگیرد که‌به‌قطب‌های صنعتی و اقتصادی تبدیل شده‌اند و در نتیجه سیل جمعیت به سوی آن ها سرازیر شده است . مهاجرت افراد از شهر های کوچکو‌بخصوص روستاهای مختلف مملکت به جانب شهر های بزرگ و مراکز فرهنگی و اجتماعی‌ـ کمبودهاو مشکلاتی را پدید می آورد که باید از هم اکنون جلوی آنرا گرفت در غیراینصورت‌درآینده این شهرها نیز مانند تهران شلوغ و درهم و برهم خواهد شد . مسئله کمبود مسکن ، ازدیادتقاضا برای مصرف کالاهای پرمصرف از قبیل مـواد غذائی و پوشاک ، بالا رفتن نرخ هاو کمبودکار و حرفه و نهایتا بالا رفتن میزان جرائم از جمله مسایلی است که آینده شهر های بزرگ راتهدید میکنند .

از همین روی ، وزارت کشور با بررسی‌های پیگیر در زمینه جلوگیری از گسترش بی‌حساب شهر های بزرگی مانند شیراز ـ اصفهان‌ـ تبریز مشهد ـ اهواز و بندرعباس و شهر هائی‌نظیر آن ، طرح تشکیل سازمان نظارت بر گسترش شهر ها ، را در هریک از شهر هاپیاده‌مخواهد کرد.

در حال حاضر فقط در تهران سازمان‌نظارت بر گسترش شهر فعالیت دارد ، امروز تهران مرکز اجتماع کلیه کسانی است . که در شهر خود امکانات کافی انجام فعالیت‌مورد نظرشان وجود ندارد و در نتیجه به مرکز روی‌میاورند.

اجرای این طرح گامی است‌درزمینه‌اجرای سیاست عدم تمرکز که در اجرای‌این‌طرح،وزارت کشور مامور انجام آنست .

بارندگیهای اخیر درافزایش تولیدمحصولات کشاورزی‌مؤثر بود

بارندگی های‌بهاری درنقاط مختلف کشور که در دوهفته اخیر سراسرکشور را سیراب کرد دگرگونی‌پیش بینی‌نشده‌ای در وضع کشت محصولات زراعی بوجود آورد .

قبل از شروع سال جدیدو یک هفته بعد از ایام نوروز هوای اکثر نقاط کشور روبه گرمی گذاشت ، بطوری کـه اغلب باغ های میوه شکوفـه کرد ، ولی‌بازگشت هوای‌سرد توام با بارندگی های شدید، تولید محصول زراعی‌و میوه را که میرفت به ثمر برسد بـه تاخیر انداخت .

به نظر کارشناسان وزارت کشاورزی این تغییر وضع هوا ، در میزان محصول‌سال زراعی جاری موثر خواهـد بود و اگر تا ۴۰یا ۴۵ روز دیگر چند بارندگی بموقع در نقاط غله خیز کشور بشود مسلما میزان تولید محصول افزایش خواهد یافت .

کشت دیم در حدود چهار میلیون هکتار اراضی کشور در سال‌زراعی جاری باکاهش تولید نسبت به سال گذشته پیش بینی میشود .

دلیل کاهش، بیشتر مربوط به اراضی دیم مناطق جنوب کشور است‌که‌درآنها بارندگی های بیشتری در این مناطق کافی نشده معهذااگر بارندگی بیشتری در این مناطـــق بشود، علاوه بر تقویت ذخایر آب ، محصول دیم نیز بیشتر خواهد شد .

تولید گندم، در سال‌زراعی گذشته رکورد تازه‌ای با رقم ۶ میلیون و ۹۰ هزار تن بـر جای گذاشت . در این‌افزایش فعالیت های‌زیربنائی واجرای طرح های کشت گندم وانعقاد قراردادبا کشاورزان‌و پیش پرداخت به آنها موثر بود .

افزایش تولید گندم‌در سال زراعی گذشته . برای اولین بار درحدی بود که احتیاج‌به واردات‌گندم نشدوفقط نزدیک به ۴۶۰ هزار تن گندم بـرای ذخیره در سیلو ها وارد شد.

علاوه بر گندم ، میزان محصول برنج در سال‌گذشته نیز بسیار چشمگیر بود،بطوری که از ۹۳۰ هزار تن به یک میلیون و ۸۰ هزار تن بـالغ گردید .نیز افزایش بارندگی‌و تامین علوفه‌سبب ۲۰ هزارتن اضافه تولید در گوشت قرمز و ۲۰ هزار تن مرغ شد .

کارشناسان عقیده دارند با اقداماتی که از جانب وزارت کشاورزی در گسترش کـار شرکت های کشت و صنعت وتوسعه کارشرکت های‌سهامی زراعی میشود بتدریج اتکای اصلی به تولید محصولات‌آبی بیشتر خواهد شد .

در گزارشی که اخیرا از طرف وزارت کشاورزی‌انتشار یافت اعلام شده بود که بطور کلی‌رشدکشاورزی‌درسال‌گذشته بیش از رقم پیش بینی شده بوده است و در حالیکه رشد بین ۶ تا ۷ درصد محاسبه شده بود تولیدات کشاورزی از رشدی بین ۸ تا ۱۰ درصد برخوردار شد . سال‌گذشته حدود ۸۰ میلیارد ریال در کشاورزی سرمایه گـذاری شده است .

ایران‌وبرزیل قرارداد بازرگانی می‌بندند

ایران و برزیل قـراردادی منعقد خواهند کرد که براساس آن کشور ما در مقابل صدور نفت خام به برزیل، از آن‌کشور محصـــولات کشاورزی وارد خواهد کرد

این مطلب در یکی از آخرین شماره‌های تایمز مالی درج‌شده و رادیو لندن نیز درباره آن گفتاری داشته است.

در این گزارش اضافه شده: برزیل که بزرگترین وعمده‌ترین کشور در حال توسعه غیرنفتی در جهان است ، قصد دارد با عقد این قرارداد از میزان‌هزینه واردات نفت خود که اینک به سه میلیارد و هشتصد میلیون دلار امریکائی در سال بـالغ میشود بکاهد .

در اوایل هفته جاری آقای هوشنگ انصاری وزیردارائی وامورااقتصادی ایران باوزرای دارائی وانرژی ومعادن برزیل در نیویورک ملاقات کرد. گفته میشود که تا تشکیل اجلاسیه کمیسیون مشترک وزیران‌ایران و برزیل در تابستان، جزئیات این قرارداد تنظیم خواهد شد. این قرارداد از چندجهت‌دارای اهمیت است . اول‌آنکه اجرای قرارداد به برزیل کمک زیادی خواهد کرد ، زیرا ایران بـا جمعیتی قریب به سی و چهار میلیون نفر به مواد غذائـی بیشتری احتیاج دارد ودرنتیجه میتواند بازار بسیار خوبـی برای محصـــولات کشاورزی برزیل باشد. از جانب دیگربا توجه به‌اینکه سال گذشته ۲۸ درصد ارزش واردات برزیل‌را واردات نفتی تشکیل میداد ، این قرارداد هم نفت مورد نیاز برزیل را تامین خواهد کرد و هم محصولات کشاورزی آن کشور را بفروش خواهـــد رسانید.

با عقد این قرارداد مقـام ایران درمیان کشورهای صادر کننده نفت به برزیل بالاتـــر خواهد رفت . سال‌گذشته‌عراق عمده‌ترین کشور صادرکننده‌نفت به برزیل بود و سی‌و‌یک‌درصد بازار نفت‌آن‌کشور را دراختیار داشت و عربستان سعودی بـا دراختیار گرفتن ۲۶ درصدبازار واردات نفت‌برزیل درمرتبه‌دوم قرار داشت و ایـــران در این سلسله مراتب بعد از کویت در مقام چهارم بود. با عقد ایـن قرارداد ، ایران بیست‌درصـــد احتیاجات نفتی برزیل را تامین خواهد کرد و بعد از عربستان سعودی دومین کشور صادر کننده نفت به‌برزیل خواهدشد.

آردواز
وورق موجدار
تهرانیت
ساخت‌کشورهای‌ایتالیا و بلژیک
تلفنهای : ۶۴۷۰۲۶
۶۴۷۲۸۲ ـ ۶۶۸۲۰۶

تابستان امسال
انگلیسی وفرانسه رادر
انگلستان وسوئیس بیاموزید
(مخصوص کودکان، نوجوانان، جوانان و بزرگسالان)
* آموزش در بهترین کالج‌های انگلستان و سوئیس بمدت ۶ تا ۱۰ هفته.
* اقامت در خانواده‌های انگلیسی یا در کالج‌های شبانه‌روزی.
* مراقبت از کودکان بوسیله سرپرستان ایرانی، انگلیسی و سوئیسی.
* ورزش، برنامه‌های آموزشی و گردش طبق برنامه کالج.
* بیمه در تمام طول سفر.
دانش‌آموزانیکه علاقمند باشند میتوانند پس از پایان ترم تابستانی زبان به تحصیلات خود در سوئیس ادامه دهند برای کسب اطلاعات و رزرو جا لطفاً هرچه زودتر به:
(نمایندگی کل مدارس زبان اروپا)
شاهرضا ـ چهارراه پهلوی ـ بطرف کالج اول خیابان رازی مراجعه فرمایند.
ساعات کار صبح‌ها: ۸/۳۰ تا ۱ ـ عصرها: ۴/۵ تا ۷/۵

دنیای ورزش
منتشر میشود

اطلاعات ونیازمندیهای عمومی

نرخ ارز

نرخ رسمی فروش ارزها

دلار امریکا ۷۵ر۷۰ ریال ـ دلار کانادا ۵۰ر۶۷ ریال ـ دلار استرالیا ۲۰ر۷۹ ریال ـ لیره انگلیس ۴۵ر۱۲۲ ریال ـ مارک آلمان‌غربی ۳۰ ریال ـ فرانک سوئیس ۳۰ر۲۸ریال ـ فرانک فرانسه ۳۰ر۱۴ ریال یکصد فرانک‌بلژیک ۶۰ر۱۹۴ ریال ـ یکصد لیـر ایتالیا ۰۵ر۸ ریال ـ فلورن هلند ۸۰ر۲۸ ریال ـ کورن سوئد ۴۰ر۱۶ ریال ـ کورن نروژ ۶۰ر۱۳ ریال‌ـ کورن‌دانمارک ۹۰ر۱۱ ریال‌ـ شلینگ اتریش ۲۳ر۴ ریال ـ یکصدین ژاپن ۱۵ر۲۶ ریال ـ یکصد روپیه هند ۸۱۰ ریال ـ دینارکویت ۵۰ر۲۴۷ ریال ـ دینار عراق ۵۰ر۲۴۱ ریال ـ دیناربحرین ۱۸۰ ریال ـ ریال سعودی ۳۰ر۲۰ ریال ـ درهم امارات متحده ۵۰ر۱۸ ریال .

تلفنهای ضروری

تصادفات راهنمائی و رانندگی ۳۳۳۳۳۳ـ۳۴۳۴۲۴
ستاد مبارزه گرانفروشی ۴۷ تا ۸۹۲۱۴۰ بیمه ایران (۲۴ ساعته) ۳۰۴۰۲۶ ـ ۶۴۳۰۱۴
کمیته ملی حمایت از مصرف کننده ۸۵۴۷۴۷ ـ ۸۵۴۸۴۸ ـ ۹۵۶۷۶۷
اطلاعات فرودگاه ۶۴۳۰۱۴
هواپیمائی ملی ۹۱۱۳۱۵ـ ۹۱۱۳۱۴ ـ ۹۱۱۳۱۳ ـ
هواپیمائی ملی پرواز های خروجی ۶۴۳۰۱۳
۶۴۳۰۱۴ آتش نشانی تهران ۶۴۴۴۴۴ آتش نشانی شمیران ۲۷۷۷۷۲ و ۲۷۷۷۷۱ مرکز اورژانس ۶۶۹۹۹۱ و ۶۶۹۹۲۱
مرکز اطلاعات مسمومیت ۹۲۶۶۰ ـ ۹۲۷۷۰۰ ـ ۶۶۹۹۲۱
دفتر ارائه اطلاعات مسمومیت های مرکز اورژانس تهران ۶۶۰۵۵۲ـ ۶۶۰۵۵۱
مرکز مبارزه با خودکشی ۹۲۷۷۰۰ـ ۹۲۶۶۰۰
مرکز حمایت مسمومین بنیاد والاحضرت شاهدخت شمس پهلوی ۸۴۱۰۳۰ـ ۸۵۶۰۳۰

نبض زندگی درقلب سیکو می‌طپد.

SEIKO
QUARTZ LC
روزی خواهد رسید که همه ساعتها مثل سیکو ساخته شوند
784
سیکومتکی به‌سنت گذشته وتکنولوژی آینده

سکام ایرانی
ساخت ایران باکمك فنی فیلیپس هلند
تلویزیون رنگی آریا
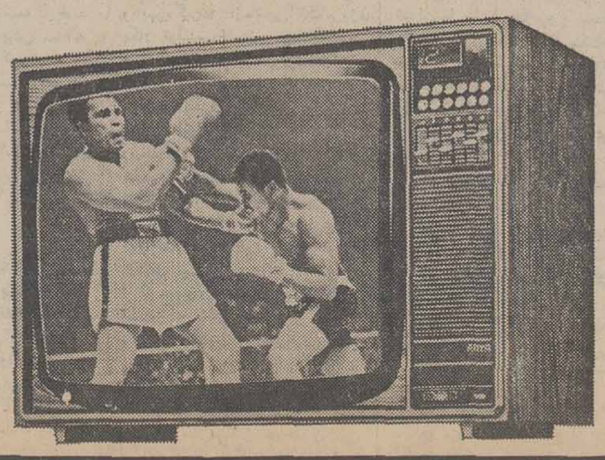
دارای باند کامل اف ـ ام برای استفاده ازصدای اصلی فیلمها وبرنامه های اف ـ ام رادیو ایران
ARYA
ما میخواهیم شما بهترین را داشته باشید
دنیای رنگی آریا واقعی تراست

پس از تصویب اساسنامه بانک فرهنگیان

وام مسکن با بهره کم به فرهنگیان پرداخت میشود

بامداد دیروز بهنگام شرفیابی وزیر آموزش و پرورش به پیشگاه شاهنشاه آریامهر ضمن عرض گزارش پیشرفت جریان کار تاسیس بانک فرهنگیان ایران ، شاهنشاه آریامهر امر و مقرر فرمودند : نظر به توجه خاصی که به پیشرفت سریع و موفقیت کامل بانک فرهنگیان ایران داریم مقرر میداریم مدیرعامل بانک فرهنگیان ایران که عنوان رئیس کل بانک را خواهد داشت ازطرف هیات مدیره بانک انتخاب و به استدعای وزیر آموزش و پرورش با فرمان مامنصوب گردد » . اساسنامه بانک فرهنگیان ایران که هفته گذشته بمنظور بررسی نهائی و تصویب‌قطعی به شورای پول و اعتباربانک مرکزی تسلیم شده هم‌اکنون مراحل ضروری را برای‌اعلام نظرنهائی میگذراند و احتمال میرود تا یک ماه دیگر نتیجه بررسی های انجام‌گرفته اعلام شود .

اساسنامه بانک فرهنگیان ایران که به پیشنهاد وزیر آموزش و پرورش بدنبال مطالعات‌وطرح‌ریزی‌کارشناسان آزموده تدوین‌گردیده ومورد تایید شاهنشاه آریامهر قرار گرفت از بنیاد های مالی و اقتصادی است که با مشارکت کلیه فرهنگیان‌شاغل‌وبازنشسته و جذب سرمایه این‌گروه به یک سلسله اقدامات اقتصادی وسیع مبادرت خواهدورزید.

بانک فرهنگیان ایران که بموازات سایر هدفهای رفاهی و تامینی فرهنگیان یک واحد فعال بازرگانی بشمار می‌آید با مدیریت دقیق‌اقتصادی اداره خواهد شد و وزارت آموزش و پرورش اجرای برنامه‌هاو طرحهای آنرا بعهده دارد.

یک مقام آگاه در توجیه این هدف ضمن اشاره به‌میزان سرمایه گذاری اولیه که در حدود ۶۰۰ میلیون تومان برآورد شده گفت با توجه به تعداد قابل توجه فرهنگیان و علاقه آنها برای‌مشارکت‌در این امر انتظار میرود در نخستین مراحل فعالیت خود موفق به جذب سرمایه‌ای‌بیش از رقم یاد شده شود .

تعهدات وزارت آموزش و پرورش

همین منبع افزود : تعهد وزارت آموزش و پرورش برای اداره و اعمال مدیریت در این بانک یک ضامن اجرائی است و با افزایش درخواست خرید سهم بانک امکان دارد وزارت آموزش و پرورش برمیزان کلی سهم فرهنگیان در مجموع بیفزاید.

ناظران اقتصادی اظهار نظر می‌کنند که بانک فرهنگیان با اتکاء به مشارکت وسیع فرهنگیان و برخورداری از رهنمود های شاهنشاه آریامهر و خطوط کلی این طرح که مورد تاکید همایونی قرار گرفته است در تامین‌خواست های جامعه فرهنگیان نقش موثری را ایفاء کند که ازآن جمله تامین مسکن فرهنگیان است و انتظار میرود باتوجه به اوامر شاهنشاه آریامهرو موافقتی که حدود ۶ ماه‌قبل بین وزارت آموزش وپرورش و وزارت کشاورزی برای بهره وری از زمین های ملی حاصل شده است واحد های مسکونی موردرخواست در اختیار فرهنگیان گذارده شود .

منابع آگاه در مورد نحوه پرداخت وام های ضروری و مسکن اظهار نظر می‌کنند که صندوق وام ضروری که ۵۰ میلیون تومان بودجه برای آن در نظر گرفته شده است نیز در این بانک منظور خواهد گردید و همچنین وام مسکن با بهره کم در اختیار کلیه فرهنگیان گذارده خواهدشد.

در این زمینه اکثر ناظران تاکید دارند که بانک فرهنگیان ایران از درآمد خود که بطریق بازرگانی حاصل میشود نیاز های اساسی جامعه فرهنگیان را تامین خواهد کرد و از این‌رو برای‌پرداخت وام های ضروری و تامین مسکن حداقل بهره در نظر گرفته خواهد شد .

انتظار میرود بمحض‌تصویب نهائی‌اساسنامه بانک فرهنگیان ایران مرحله پذیره نویسی و دریافت سهام این بانک‌بمورد اجرا درآید .

سخنان وزیر

آقا ی‌منوچهر گنجی وزیر آموزش و پرورش در این مورد به خبرنگار ما اظهار داشت : صدور فرمان تاسیس بانک فرهنگیان ایران که‌نشانه توجه خاص شاهنشاه آریامهر به جامعه فرهنگیان کشور می باشد موجی از شادی و شعف در بین فرهنگیان‌کشور برانگیخته است ، وزیرآموزش و پرورش افزود اوامر موکد شاهانه در مورد انتصاب مدیر عامل بانک با فرمان معظم‌له افتخار بزرگ دیگری است که نصیب جامعه فرهنگیان کشور شده است‌و آنان بهمین مناسبت عمیق‌ترین سپاسهای خود را به پیشگاه همایونی تقدیم می‌دارند .

۱۱ هزار معلم ارتقاء گروه می یابند

۱۱ هزار نفر از معلمان واجد شرط که در آزمون ارتقاء گروه بیستم اسفند سی و پنج قبول شده‌اند ارتقاء گروه می یابند.

وزارت آموزش و پرورش اعلام کرد کارنامه قبولی این عده ازمعلمان واجد شرط که درامتحان اسفند ماه سال پیش شرکت کرده و قبول شده‌اند بمناطق ونواحی آموزش و پرورش کشور ارسال گردید و ادارات آموزش وپرورش، این گواهینامه‌هامیتوانند نسبت بصدور احکام ارتقاء گروه اینعده اقدام کنند امتحانات ارتقاء گروه وزارت آموزش و پرورش هر سال در دو نوبت در شهریور و اسفندماه‌برگزار میشود آندسته از معلمانی که در امتحان شهریور ۳۰شرکت کرده در صورتیکه واجد شرط بوده‌اند نیز امسال ارتقاء گروه میگیرند.

دیروز مردم شمال در دریا آب تنی کردند

عکسی‌از ساحل بندر پهلوی‌در نیم روز دیروز ...مردم محلی با استفاده از هوای مساعد به دریا زده‌اند .

دگرگونی هوا و بارندگی در بعضی از نقاط کشور ، گرمای هوا را کاهش داد بطوری که مردم به لباس‌های زمستانی پناه‌بردندو ازبخاری استفاده کردند ، اما در شهر های جنوبی‌و شهرهای ساحلی دریای خزر هوا چنان گرم شد که برای فرار گرما ،مردم به استخر و دریا پناهنده شدند !

رشت : خبرنگار اطلاعات: وزش باد گرمی که دیروزو امروز در رشت‌ادامه داشت، موجب شد گرمای این شهریه ۲۵ درجه بالای صفر برسدو رشت عنوان گرمترین شهر ایران را به خود اختصاص دهد .

به علت‌وزیدن باد گرم ،در چند نقطه رشت آتش سوزی بوقوع پیوست که از جمله یک قماش فروشی در خیابان کافی بکلی سوخت .

خبرنگار اطلاعات اضافه کرد : باد گرم زباله‌های ده منطقه از رشت را به آتش کشید و گرما باعث شدمردم از لباس های‌نازک وتابستانی استفاده نمایند . گروهی از ساکنان رشت‌هم برای‌استفاده از آب دریا ، به بندر پهلوی رفتند .

هزینه صدور و تمدید گواهینامه تغییر کرد

مخارج دریافت گواهینامه رانندگی افزایش یافت و از این پس متقاضیانی که در آزمایشات آئین‌نامه وشهرموفق می‌شوند برای دریافت‌گواهینامه باید بجای ۳۰۰ ریال ۱۱۰۰ ریال بپردازند .

یک مقام آگاه در اداره راهنمائی و رانندگی‌ضمن اعلام این خبر یادآور شد :هزینه دریافت فیش بانک برای متقاضیان گواهینامه رانندگی همان ۱۵۰۰ریال است و مبلغی کهبابت صدور فیش معاینه چشم صادر میشود نیز همان مبلغ ۲۰۰ ریال که سابقا دریافت می‌شد. اما نرخ صدور گواهینامه رانندگی از ۳۰۰ ریال به ۱۱۰۰ ریال افزایش پیدا کرده است .

نیزبرای سهولت کار دارندگان گواهی‌نامه رانندگی‌اعتبار گواهینامه از۴سال بهدسال‌افزایش‌یافت لیکن کسانی که تاپایان سال گذشته گواهینامه‌رانندگی دریافت کرده‌اند باید در راس ۴ سال پایان اعتبار گواهینامه‌شان ، برای تمدید آن به گواهینامه ده ساله به دوایر صدور گواهینامه مراجعه کنند.

افزایش نرخ جدید گواهینامه رانندگی درسطح کشور اجرا میشود .

اینک براساس آمار موجود بیش از ۴ میلیون نفر در سطح کشور دارای گواهینامه رانندگی‌هستند که مدت تمدید اعتبار بیش‌از ۶۰ درصد از آن ها سپری شده است برای هر سال‌که از مولد تمدید گواهینامه سپری شود ۵۰ ریال اضافه بر مبلغ ۱۱۰۰ ریال موقع تمدید دریافت می‌شود .

امروز همچنین اعلام شد که هزینه صدورتمدید گواهینامه های پایه یکم نیز از ۲۵۰ ریال به‌۱۰۵۰ ریال افزایش یافت . هزینه صدور گواهینامه موتوسیکلت همان ۴۰ ریال سابق است .

بانک مرکزی اعلام کرد ۶ر۵۰ در صد افزایش شاخص هزینه زندگی مربوط به مسکن است

بانک مرکزی ایران امروز اعلام کرد که شاخص تعدیل شده بهای کالا ها و خدمات مصرفی در مناطق شهری ایران در اسفند ۲۵۳۵ به عدد ۱۴۴ر۰ رسید و نسبت به ماه قبل از آن ۲ر۴ درصد بالا رفت .

افزایش قابل ملاحظه‌هزینه های مربوط به‌خریدو نگهداری خانه و کرایه مسکن مهمترین عامل افزایش شاخص بهای کالا ها و خدمات مصرفی طی سال ۲۵۳۵ است . بطوریکه معادل ۶ر۵۰ در صد ازافزایش شاخص در این مدت مربوط به هزینه های مسکن و فقط ۵ر۲۶ درصد آن مربوط به‌ترقی مواد خوراکی بوده است.

محل و تاریخ ثبت نام مشمولان لیسانسیه به بالا اعلام شد

محل و تاریخ ثبت نام کلیه مشمولان لیسانسیه و بالاتر که‌از حوزه های وظیفه تهران یا یکان های ژاندارمری کشورو یا نمایندگی های سیاسی دولت شاهنشاهی در خارج از کشور دفترچه آماده به خدمت گرفته‌اند ، امروز از طرف اداره وظیفه عمومی بشرح زیراعلام شد.

محل و مدت ثبت نام

محل ثبت نام کلیه مشمولان لیسانسیه و بالاتر روزهای شنبه سوم ،یکشنبه چهارم و دوشنبه پنجم اردیبهشت ماه سال جاری‌در تهران،خیابان شاهپور،سربازخانه ژاندارمری شاهپور خواهد بود.

تاریخ ثبت نام

* کلیه مشمولان لیسانسیه و بالاتر (غیراز گروه‌پزشکی) که‌تا تاریخ اول دیماه سال گذشته دفترچه آماده بخدمت دریافت داشته‌اند ساعت ۷ صبح روزشنبه سوم اردیبهشت ماه ۲۵۳۶ بایددر محل ثبت‌نام حاضر شوند. این برنامه شامل مشمولانی میشود که آموزش نظامی حین تحصیل را دیده یا ندیده‌اند .

*کلیه مشمولان لیسانسیه و بالاتر که آموزش نظامی حین تحصیل دیده یا ندیده‌اند (غیراز گروه پزشکی)و از تاریخ اول دیماه سال گذشته به بعد دفترچه آماده بخدمت گرفته‌اند ساعت۷ صبح روزیکشنبه‌چهارم اردیبهشت ماه سال جاری باید در محل‌ثبت نام حضور یابند.

*کلیه مشمولان لیسانسیه و بالاتر گروه پزشکی که آموزش نظامی حین تحصیل دیده یا ندیده‌اند ویا مشمولان لیسانسیه‌و بالاتر اعم از آموزش نظامی حین تحصیل دیده یاندیده‌که درروز های مزبور به عللی در مراسم ثبت نام حضور نیافته باشند در ساعت۷روز دوشنبه‌پنجم‌اردیبهشت ماه سال جاری باید به محل ثبت نام مراجعه نمایند.

مهلت مشمولان

مشمولانی که تاکنون دفترچه آماده بخدمت دریافت نکرده‌اندتا اول اردیبهشت ماه سال جاری مهلت دارند که‌برای دریافت‌دفترچه آماده بخدمت در تهران به خوره های وظیفه و در شهرستان ها به یگانهای ژاندارمری‌مربوطه‌مراجعه کنند.

مشمولان گروه پزشکی

مشمولان گروه پزشکی عبارتند از پزشک،دندانپزشک ،دامپزشک، داروساز ،مهندس بهداشت ، بهدار ، انگل شناسی ، باکتری شناسی ، آزمایشگاهی ، روان‌شناسی ،آمار،مدیریت‌بیمارستان، پرستاری ،تغذیه ، پرتوشناسی، آموزش بهداشت ، مددکاری شناسی ، توانبخشی ، میکرو ـ اجتماعی، بهداشت محیط ،جامعه بیولوژی ، فیزیوتراپی ، میکرب شناسی ، بیوشیمی و تکنولوژی پزشکی.

معافیت مشمولان پزشک

مشمولان پزشک متولد سال ۱۳۱۲ تا پایان سال ۱۳۲۲فارغ‌التحصیل داخل یاخارج کشور چنانچه حداقل بمدت ۵ سال در سازمان های بهداشتی و درمانی مورد قبول‌دولت‌مشغول‌خدمت‌شوند ومراتب به اداره وظیفه عمومی اعلام شود از احضر بخدمت در طول مدت مزبور معاف و پس‌از پایان آن مدت برگ معافیت خدمت وظیفه دریافت خواهند داشت ، لذا این گروه نیاز به دریافت دفترچه آماده بخدمت ندارند.

مشمولانی که برگ‌اعزام ندارند می‌توانند با ارائه ۱۲ قطعه‌عکس در روزهای ثبت‌نام برگ اعزام دریافت دارند و گروهی که‌درروز های یادشده در مراسم ثبت‌نام حضور نیابند غایب محسوب می‌شوند و در آبانماه سال جاری بخدمت اعزام خواهندشد.

مشمولان رتبه یکم

مشمولان رتبه یکمو ممتازرشته های مورد نیاز وزارت علوم‌فارغ‌التحصیل نیمه دوم سال گذشته که تا قبل از صدور این اعلامیه از طریق وزارت علوم و آموزش عالی ازاداره وظیفه عمومی برای آنان تقاضای معافیت تحصیلی جهت ادامه تحصیل درخارج از کشور شده است نیاز به ثبت‌نام ندارند و تا شهریورماه سال‌جاری میتوانند ازکشور خارج شوند.

اعلامیه دانشمندان اتمی علیه سیاست اتمی کارتر

کنفرانس ۵ روزه انتقال انرژی هسته‌ای که با شرکت بیش‌از پانصد تن‌ازدانشمندان اتمی جهان در تخت جمشید تشکیل شده است امروز پایان یافت .

توماس دیویس قائم‌مقام موسسه کنترل اسلحه و خلع سلاح امریکا دیروز بعد از ظهر بار دیگر گفت امریکا با استفاده از تمام وسایل‌سیاسی قابل تصور گسترش «پلوتونیوم» که امکان ساختن بمب اتمی از آن زیاد است ممانعت خواهد کرد وی همچنین گفت که تا چند هفته دیگر پرزیدنت کارتر توضیحاتی‌درباره‌اظهارات هفته پیش خود خواهد داد. توماس دیویس تائید کرد که آمریکا با سیاست اتمی جدید خود مواجه با انتقادات زیادی شده است . وی گفت که نگرانی های کشور های مختلف را که در تخت جمشید توسط کارشناسان اتمی ابراز گردید ، باطلاع کارتر خواهد رساند چون شرکت کنندگان‌در کنفرانس انتقال تکنولوژی هسته‌ای ، بخصوص نمایندگان صنایع هسته‌ای امریکا درتخت جمشید علل مخالفت خود را با سیاست اتمی جدید امریکا در ۹ نکته خلاصه کرده و بصورت اعلامیه‌ای برای‌اطلاع کارتر بوی دادند . قسمت‌اعظم این نکات بیشتر جنبه فنی دارد و حاکی از نگرانی و مخالفت شدید صنایع هسته‌ای امریکا با سیاست اتمی جدید کارتر می‌باشد . اولین وشاید مهمترین مطلب از نکات‌اعلامیه دانشمندان اتمی بیان این موضوع است که اکثرکشورها فکر می‌کنند که نیروی‌هسته‌ای تنها راه وصول به استقلال انرژی میباشد . در جای دیگر این اعلامیه ذکر شده است که اجرای نظرات کارتر یکپیروزی برای گروههای مخالف نیروی هسته‌ای محسوب میشود و این موفقیت برای این‌گروهها که در سایر کشورها هم‌اکنون قدرت زیادی کسب کرده‌اند کمک زیادی در جهت تقویت هرچه بیشتر آنها خواهدبود.

گروه نیرومند

خبرنگار اطلاعات توانست با یک گفتگوی اختصاصی با دکتر « سیمناد » دانشمند اتمی برجسته ایرانی که سالها است در امریکا بسر می‌برد و در این کنفرانس از طرف صنایع هسته‌ای (بخش خصوصی) شرکت جسته است اطلاعات بیشتری درباره نظر صنایع هسته‌ای کسب کند . دکتر سیمناد اظهارداشت که حدود ۲۰ درصد از کسانی که به کارتر رای دادند جزو مخالفین نیروی هسته‌ای می باشند . و از این جهت‌فشاری به کارتر وارد میشود . این ۲۰ درصد رای دهنده در حقیقت یک گروه تحمیلی‌است که کارتر بعنوان یک‌سیاستمدار روی آنها حساب میکند . از طرف دیگر صنایع هسته‌ای آمریکا که اکثرا متعلق به بخش خصوصی‌است‌آرام‌نگرفته و کارتر را تحت فشار قرار داده است .

خیلی از نمایندگان کنگره امریکا مخالف سیاست اتمی جدید کارتر هستند و احتمال دارد که لایحه دولت کارتر در مورد سیاست اتمی جدید هنگام مطرح شدن در کنگره با مشکلات زیادی مواجه‌شود.

مصاحبه توماس دیویس معاون موسسه کنترل اسلحه و خلع سلاح امریکاباخبرنگار اطلاعات در صفحه ۲۰ چاپ شده است .

مذاکرات اتمی ایران وامریکا بزودی شروع میشود

واشنگتن ـ خبرگزاری‌فرانسه‌ـ سخنگوی وزارت امور خارجه امریکا گزارش‌روزنامه‌واشنگتن پست را درباره متوقف شدن مذاکرات اتمی ایران‌و امریکا تایید کرد ،اما قسمتی از این گزارش را دایر بر اینکه به درخواست دولت ایران‌وبعنوان اعتراض به سیاست اتمی‌رئیس جمهوری امریکا متوقف شده است انکار نمود • سخنگوی وزارت امور خارجه امریکا توضیح داد که مذاکرات به درخواست آمریکا وبا موافقت ایران‌تاپایان بررسی های دولت کارتر برای تجدیدنظردرسیاست صدور مواد اتمی متوقف شده است •

وی اظهار امیدواری کردکه مذاکرات هرچه زودتر از سر گرفته شود وموسسات‌امریکائی بتوانند در توسعه صنایع اتمی ایران شرکت کنند •

سازمان امور استخدامی خواستار تسریع درصدور احکام کارمندان شد

سازمان امور اداری‌واستخدامی کشور با ابلاغ یك بخشنامه به کلیه وزارتخانه ها و موسسات دولتی مشمول‌قانون‌استخدام‌کشوری نسبت به ایجاد رویه واحد و یکنواخت و تسریع در صدور احکام جدید کارمندان شاغل و بازنشسته دولت‌تاکید کرده‌است.

دراین بخشنامه از وزارتخانه‌ها و موسسات دولتی خواسته شده است بارعایت‌کامل دستورالعمل سازمان امور اداری‌واستخدامی کشور بدقید فوریت به صدور احکام کارمندان اقدام کنند.

همچنین توصیه شده که‌ترتیبی اتخاذ شود تا با اشتراك مساعی نمایندگان سازمان بازنشستگی کشوری در امر گواهی احکام صادر شده، افزایش حداقل حقوق وترفیع‌استحقاقی برای‌بازنشستگان ووظیفه بگیران ، افزایش حاصل بموقع به آنان پرداخت شود.

عیال مربوطه گوسفند قربانی کرد

خانم فرشته مهبان(عیال مربوطه) دیروز بخاطر رفع چشم‌زخم از اقای مربوطه یک گوسفند قربانی کرد و گفت سال مار مثل اینکه فعلا برای ما شگون ندارد ، اوائل سال بخاطر یک مسافرت کوتاه به بندرعباس رفتیم که بلافاصله زلزله ما را به تهران برگرداند ، حالا هم که مربوطه دستهایش از کار افتاده است.خانم‌مربوطه میگفت روزی لااقل ۵۰ نفر از همسایگان دوورونزدیک زنگ خانه ما را بصدا درمی‌آورندو احوال مربوطه را می‌پرسند ، مهمتر از همه این‌مسائل‌درگیری من با دختر کوچولویم بهاره است که حالا از پدرش‌میترسد و هرچه سعی میکنم نمی ـ توانم او را ازاطاقش بیرون بیاورم ـ بهاره پیاپی میپرسد : مامان ـ مربوطه چرا اینطوری شده است ؟ و چون مربوطه که با آن دستهای باندپیچی‌شده قصد میکند بهاره را بغل کند ، ترس بهاره بیشتر می‌شود .

جنازه سناتور بهادری دفن شد

جنازه شادروان سناتور احمد بهادری بامداد امروز طی تشریفات و احترامات ویژه از مسجد مجد تشییع‌و در مقبره خانوادگی آن‌مرحوم واقع در بهشت زهرا بخاك سپرده شد .

از ساعت ۸ بامداد بتدریج خانواده های عزادار ـ آذربایجانیهای مقیم مرکز ـ شخصیتهای لشکری وکشوری در مسجد حضور یافتند و پس از ادای احترام بمجنازه به‌بازماندگان تسلیت میگفتند.

در ساعت ۹ بامداد درحالی که حلقه گلهای رسیده از سوی رئیس مجلس سنا ـ رئیس مجلس شورای ملی ـ وزیر اطلاعات و متجاوز از پنجاه حلقه گل دیگر ازسوی دوستان و آذربایجانیهای مقیم تهران پیشاپیش حمل میشد جنازه حرکت داده شد .

در صف مقدم تشییع‌کنندگان‌ـ مهندس جعفر شریف امامی رئیس مجلس سنا ـ مهندس ریاضی رئیس مجلس شورای ملی ـ دکتر بهادری ـ وزیر اطلاعات و جهانگردی ـ سرپرست اوقاف و نماینده نخست وزیر ـ سناتورها و نمایندگان مجلس شورای‌ملی و شخصیتهای مختلف کشور و دوستان آن مرحوم دیده میشدند .

۶ کمیته مأمور بررسی فوری مشکلات مسکن شدند

مقدمات تشکیل کمیته های مربوط به زمین ومسکن ـنوسازی شهر ها و محلات ـنوآوری درامر مسکن‌و مکانیزه کردن‌آن‌ـسیستم های اعتباری مسکن ـ بررسی مشکلات‌مقرراتی وخدمات شهری‌ـ نیروی انسانی وصنایع‌و مصالح ساختمانی ـنوسازی محلات قدیمی و شهر ها فراهم شد و کمیته های مذکور که درهریك از آنها مقامات وکارشناسان وزارت‌مسکن و شهرسازی ،بانکهای فعال در امر ساختمان ، شهرداری و نمایندگان بخش خصوصی‌شرکت دارندظرف ۱۵ روز پیشنهاد ها و طرحهائی راکه برای‌حل تنگناهای موجود مطرح است ارائه خواهند داد.

در جلسه دیروز که نخست وزیر و هفت وزیر کابینه از جمله‌وزیر مسکن و شهرسازی و شهردار تهران ، روسای بانك های فعال‌در امر مسکن ومعاونان وزارت‌مسکن و شهرسازی شرکت داشتند ، نمایندگان بخش خصوصی نیزبه تفصیل مشکلات موجود خود را شرح‌دادند.

امروز یك مقام مسئول شرکت کننده دراجلاس دیروز نخست ـ وزیری گفت :دولت سعی دارد کوشش‌های لازم رابرای ایجاد تسهیلات ممکن در امر تولید مسکن و ساختمان فراهم سازد، ولی در عین حال علاقمند نیست تا حصول نتیجه و آغازتصمیمات مثبت دراین باره مطالبی منتشر شود زیرا مردم بیش‌از اندازه به وسیله وسائل ارتباط جمعی‌درباره ساختمان و مسکن شنیده و خوانده‌اند.

کمیته مسکن

خبرنگار ما اضافه میکند که کمیته امور زمین با دقت مسائل مربوط به‌زمین راکه‌بعنوان‌زیربنای مسکن مطرح است، مورد بررسی قرار خواهد داد.

کارشناسان معتقدند که‌زمین باید از صورت یك کالای تجاری خارج شودو بصورت یك کالای غیر انتفاعی مصرفی مورد استفاده قرار گیرد. دراین مورد عده‌ای معتقدند که‌در پی قانون معاملات زمین شاید لازم باشد مقررات و تصمیمات جدیدی نیز در مورد زمین اتخاذ گردد تا زمین بیشتر و ارزانتر دراختیار بخش‌ساختمانی قرار گیرد.

این نظر در عین حال مخالفانی دارد . این گروه اظهار عقیده میکنند که‌مالکیت درایران‌محترم است و نباید به هیچ صورتی به این اصل خدشه وارد شود.

در مورد مسائل مربوط به‌ساختمان و تنگنا های کمبود مصالح ساختمانی ، مشکل نیروی‌انسانی و دیگر موارد مربوط به‌ساختمان در کمیته مربوط مطالعه خواهد شد.

کارشناسان میگویند : برای حل مشکل کمبود نیروی انسانی بایدهمزمان با استفاده ازسیستم های سنتی‌به‌ایجادتوسعه کارخانه های تولید و قطعات پیش ساخته ساختمان نیز توجه کرد.

یك گزارش حاکیست که‌ظرف سال جاری تعدادی از ۲۳ کارخانه تولید قطعات پیش ساخته‌در نقاط مختلف کشور مورد استفاده قرار خواهدگرفت و ساختمان تعدادی‌از آنها شروع میشود.

نوسازی محلات

مدیران کارخانه‌های معدود تولید کننده قطعات پیش ساخته نیز بر عین حال مشکلاتی دارندو از جمله‌کمبودسیمان که‌مهمترین ماده مصرفی این واحد ها را تشکیل میدهد، بعنوان یك‌عامل ترمز کننده درکار این کارخانه ها عنوان میکنند.

کمیته دیگری که نوسازی شهر هاو محلات را مورد بررسی قرار میدهد نیز پیشنهاد هائی ارائه خواهد داد.

مقامات مسئول معتقدند که اجرای طرح نوسازی‌محلات وشهر ها میتواند چهره شهر ها رابهبود بخشدو محیط مناسب تری برای زندگی مردم بوجود آوردو درعین حال‌نوسازی محلات، مسکن‌بیشتر و مناسب‌تری را در داخل شهرها که دارای آب ـبرق و دیگر تاسیسات زیر بنائی شهری‌است فراهم میسازد . منتهی دراین‌مورد نحوه خرید خانه‌هاوانتقال‌ساکنان آنها به محل های دیگر نیز باید روشن شود. بنحوی که سکنه موجود محلاتو شهر ها دچار مشکلات زیاد نشوند.

مکانیزه کردن

کمیته نوآوری در امر مسکنو مکانیزه کردن مسکن نیز این مسئله را مورد رسیدگی قرار میدهد که چگونه میتوان از مواد جدید ، محصولات مدرن که هر روز برای استفاده در ساختمان تهیه و تولید میشود استفاده‌کرد وبابهره‌گیری ازماشین‌آلات‌امروزی بکار تولیدساختمان سرعت‌بخشید و از نیروی‌انسانی کمتری‌استفاده کرد.

کمیته دیگری نیز مسئله‌اعتباری وامور مالی مربوط به مسکن را رسیدگی میکند . درحال حاضر محدودیت های اعتباری چه ازنظر میزان‌وام ، چه‌از جهت بهره‌مزیاد وبازپرداخت وام و نحوه دریافت آن‌برای گیرندگان وام ، تولید اشکال میکند.

از سوی‌دیگراین پیشنهادمطرح است که بجای دادن وام به‌افراد و ایجاد ساختمان های فردی‌وام و اعتبارات لازم دراختیار شرکت های ساختمانی قرار گیرد.

بررسی مقررات دستو پاگیر در کار سازندگان ساختمان نیز دریك کمیته دیگر مطرح خواهد شد.

خبرهای کوتاه

سرکار علیه خانم دیبا وارد عراق شدند

سرکار علیه‌خانم فریده‌دیبا برای یک دیدار غیر رسمی ۵ روزه وارد بغداد شدند • سرکارخانم فریده دیبا طی دیدار خود از کشور عراق از عتبات عالیات زیارت خواهند کرد •

گزارش خبرگزاری‌فرانسه حاکیست هنگام‌ورود سرکار خانم دیبا به‌فرودگاه بغداد همسر سعدون غیدان وزیر ارتباطات عراق از ایشان استقبال کردند .

رئیس سازمان دامپزشکی کشور

بدستور وزیر کشاورزی و منابع‌طبیعی دکترمنوچهر بهار صفت بسمت رئیس سازمان دامپزشکی کشور منصوب شد .

دکتر بهارصفت‌از محققان کشور و فارغ‌التحصیل دانشکده دامپزشکی تهران میباشد و آخرین‌سمت وی ریاست بخش که عالیترین مقام علمی در انستیتوی رازی حصارک میباشدبوده است .

وی دارای گواهینامه های تخصصی میکرب شناسی و سرمسازی‌از انستیتوپاستور پاریس و تشخیص بیماری های‌دام‌و طیور ازانستیتوی انگلستان و میکرب شناسی و بیماریهای مشترک انسان ودام از امریکا میباشد.

بازگشت فرمانده ژاندارمری ترکیه

پیش‌از ظهر امروز تیمسار سپهبد شهاب یاردم آغاو فرمانده ژاندارمری کشور ترکیه و بانو که به‌دعوت فرمانده‌ژاندارمری کشور شاهنشاهی به ایران آمده بودند تهران را به‌قصد ترکیه ترک کردند. در فرودگاه مهرآباد تیمسار ارتشبد عباس قرمبانی فرمانده ژاندارمری کشور شاهنشاهی و بانو فرمانده ژاندارمری کشور ترکیه را بدرقه کردند. •

خط جدید اتوبوسرانی

خط ۶۶ اتوبوسرانی شرکت واحد در مسیر خیابان ناصرخسرو ـ انتهای خیابان آهنگ دایر شد .

تعداد اتوبوس های این‌خط فعلا محدود است و در چند روز آینده با توجه به‌تخمین جمعیت این مسیر بر تعداد آن ها افزوده خواهد شد .قیمت بلیط این اتوبوس ها ده ریال است .

راه‌آهن تهران ـ تبریز باز شد

راه‌آهن تهران به تبریز که از دیشب بسته شده بودامروز صبح باز شد.

راه‌آهن دولتی ایران اعلام کرد خط آهن تهران ـ تبریز در منطقه میانه بین ایستگاه‌های سراجو و خراجو در ساعت ۲۱ روز گذشته بعلت خارج شدن ۳ واگن باری مسدود شده بود که باتلاش ماموران فنی راه‌آهن در ساعت ۸ صبح امروز گشوده شد و قطار ها بحرکت خود ادامه دادند.

تغییرات گسترده در استانداری فارس و کادر فرمانداران

شیراز ـ خبرنگار اطلاعات:

از طرف استانداری فارس تغییراتی در کادر اداری و اجرائی استانداری و فرمانداران استان بشرح زیر صورت‌گرفت: آقایان قاسم امینائی فرماندار لار بسمت فرماندار شیراز ، جلال جوکار رئیس‌دفترسیاسی و انتظامی استانداری بسمت مشاور استاندار ، هوشنگ میشر رئیس دفتر استاندار با حفظ سمت بعنوان مشاور استاندار، جوادامامی‌فرماندار فسا به سمت فرماندار لار ، سیاوش پولادی سرپرست‌دفتر فنی بسمت رئیس دفتر فنی استانداری ، عبدالاحد کثیرائی معاون دفترسیاسی وانتظامی بسمت رئیس دفتر سیاسی و انتظامی ، محمود ایهامی فرماندار ممسنی بسمت‌فرماندار جهرم ، احمد مصلح‌فرماندار جهرم بسمت فرماندار فسا ، بیژن گلبرگ رئیس دفتر رسیدگی به شکایات بسمت فرماندار ممسنی ، محمود قره‌گل‌کیان معاون دفتررسیدگی به شکایات بسمت فرماندار سپیدان (اردکان فارس) ، خانم روح‌انگیزنطنزی‌کارشناس بودجه بسمت معاون اداره کل مالی‌و امور اداری ، علی‌اکبر طحان کارشناس امور اجتماعی بسمت معاون دفتر سیاسی و اجتماعی ، کریم نثاری فرماندار سپیدان (اردکان) بسمت کارشناس امور قضائی ، رباب کلائی کارشناس تجهیز و مشارکت بسمت معاون دفتر رسیدگی به شکایات .

اعضای یك کانون بطور جمعی آمادهٔ دادن خون شدند

بدنبال فرمایش شاهنشاه در مورد تشویق اعضا کانون های حزب به اهداء خون کانون ۱۰۰۵ منطقه ۷حزب رستاخیز در حوالی جاده آرامگاه ، با حضور هیئت رئیسه و اعضای کانون‌و گروه های مختلف ساکن منطقه و افراد علاقمند ، تشکیل جلسه داد. در این جلسه ، خانم پری اباصلتی نماینده مجلس شورای ملی و سردبیر مجله اطلاعات بانوان که ریاست این کانون را بعهده دارد در زمینه فرمایش شاهنشاه و اهمیت‌اهدای‌داوطلبانه خون در کار نجات افراد از مرگ ، سخن گفت و بعد به تفصیل‌درباره تقویت‌حس‌خودیاری و نقشی که در اجرای طرحها و بهبود زندگی همگان دارد ، مطالبی بیان داشت .

در پایان ، حاضران درجلسه ، ضمن طرح خواست های خود و اشاره به اینکه چنانچه دشواری هائیکه در کانونها عنوان میشود و به شیوه معمول در سطوح بالای حزب مطرح میگردد ،مورد اقدام فوری قرار گیرد ، حس اعتماد عمومی را هرچه بیشتر تقویت خواهد کرد ، آمادگی خود را برای‌دادن‌خون وشرکت دراین اقدام انسانی‌ثمربخش اعلام داشتند .

درخواست شرکت درکنکور تا نیمه شب پذیرفته میشود

مهلت ارسال‌برگ های‌درخواست ثبت‌نام کنکور امروز به پایان رسید و هزاران داوطلب شرکت در آزمون همگانی براساس زمان تعیین شده سازمان‌سنجش‌آموزش کشور تا ساعت ۱۲ امروزمدارک خود را ارسال داشتند .

مدیر کل پست تهران طی اطلاعیه‌ای اعلام کردکه بمنظور رفاه داوطلبان شرکت درآزمایش همگانی ۸ منطقه پستی در شهر تهران تا ساعت ۲۴ روز پنجشنبه ۲۵ فروردین به دریافت پاکت‌های سفارشی داوطلبان ـ برای‌ارسال به سازمان سنجش آموزش‌کشور ادامه خواهند داد .

آدرس مناطق پستی بدین‌شرح است :

- منطقه ۱۹ شمیران پل تجریش .
- منطقه ۱۸ شهرری روبروی امامزاده عبدالله .
- منطقه ۱۴ میدان ولیعهد اول خیابان پهلوی .
- منطقه ۱۶ خیابان سیمتری نارمک
- منطقه ۱۳ روبروی‌دانشگاه تهران ـ خیابان مشتاق .
- منطقه ۱۷ میدان ژاله
- منطقه ۱۵ خیابان ایرانشهر
- باجه پست مرکزی خیابان سپه .

سئوال سناتور لاجوردی ازدولت

نظارت برساختمانهادربرابر زلزله به‌عهده کیست؟

★ مهندسان ساختمان : باید اسکلت آهن‌ساختمانها را به یکدیگر جوش بدهیم

● سقوط سنك‌های روبنای‌ساختمان ها ، سرودست مردم را می‌شکنند

ساختمان‌های تهران دربرابر زلزله وآتش‌سوزی تاچه‌حد قابل دفاع است

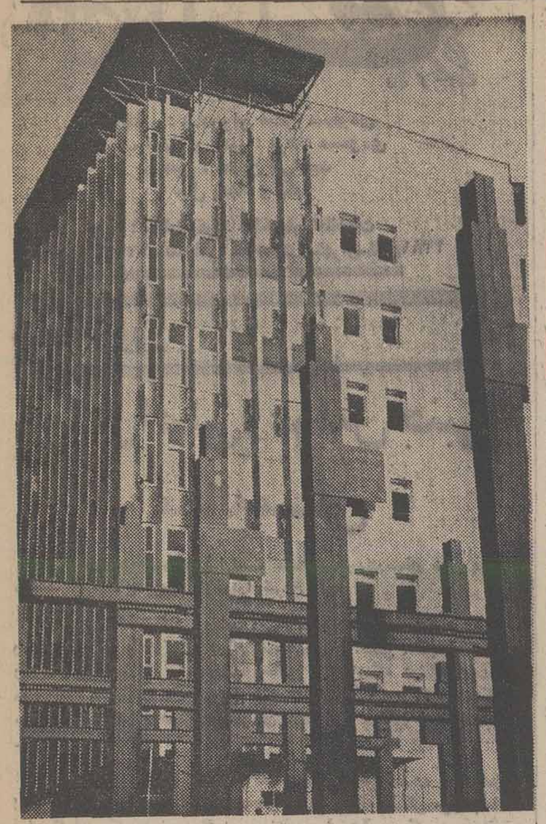

این ساختمان های بلند ومرتفع، نه تنها در مقابل زلزله‌و حوادث جوی بیدفاع هستند بلکه طریقه نصب سنك های تراورتن و امثال آن درروبنای ساختمان طوری‌است که حتی در مواقع عادی هم بدلیل سقوط و ریزش های ناگهانی‌برای مردم و رهگذران خطرناك هستند.

ما در مسیر زلزله قرار دارد،باید راه هایی برای کنترل ساختمان ها ارائه شود.

مهندس اشراق سپس ادامه داد: بنظر من باید دراین مورد قانون ، آئین‌نامه یاهر چیز دیگری که بتواند بعنوان یك ضابطه دقیق بکار گرفته شود، تدوین شود تاسازندگان ساختمان ها مجبور به رعایت آنها باشند و جان مردم را از خطر درامن بدارند .

بقیه در صفحه ۱۹

سینماها هنگام آتش سوزی راه‌فرار ندارند

علاوه بر ساختمان های محل‌سکونت وخانه‌های مردم تهران ، بیشتر اماکن عمومی پایتخت نیز درمعرض خطرات ناشی از آسیب پذیری درمقابل زلزله‌و آتش‌سوزی قراردارند.

از جمله خطرناك‌ترین این‌اماکن ،باید سینماهارا نام برد که بیشتر آنهافاقد راه‌های خروج اضطراری هستندوبخاطر پله‌های باریك وپیچ‌درپیچی که مشتریان سینما رابه بیرون هدایت میکنند، درمواقع بروزخطر ،علاوه برحادله اصلی، هجوم مردم برای خروج ناگهانی باعث‌خواهد شدعده زیادی زیر دستو پا بمانند وجانشان به‌خطر بیفتد.

اصفهان کمتر ازشهرهای‌دیگر زلزله خیز است

گروهی از دانشمندان ژئوفیزیك معتقدند که‌بعضی ازعوامل طبیعی مثل حدوث طوفان‌های زیردریائی وخردشدن قشرهای‌زیر زمینی کره در وقوع زلزله نقش‌اساسی دارند.

این گروه میگویند: امواجی‌که‌ازیك منشاء زیرزمینی بنام«کانون» حرکت‌میکند اگرازقشرهای محکم‌و سنگی بگذرد خطری نخواهد داشت‌ولی اگراین امواج‌با موادغیرمستحکم‌مثل شن، ماسه،خاك‌رس و موادی‌که معمولا درکف‌دره‌های رودخانه هاقرار دارد برخورد کندبدلیل آنکه سستی این‌توده های‌خاکی امواج‌را جذب‌میکنند، خطر خرابی‌ها راپدید میاورند.

دانشمندان ژئوفیزیك میگویند درست بهمین دلیل است که‌اصفهان کمترازشهر های‌دیگرایران ،زلزله‌دیده است چون اصفهان روی سخره سنك‌های‌محکم‌زیرزمینی بناشده‌در حالیکه تهران روی توده‌های بزرگی از شن‌وماسه‌ودربعضی از نقاط روی‌خاك رس ساخته شده است.

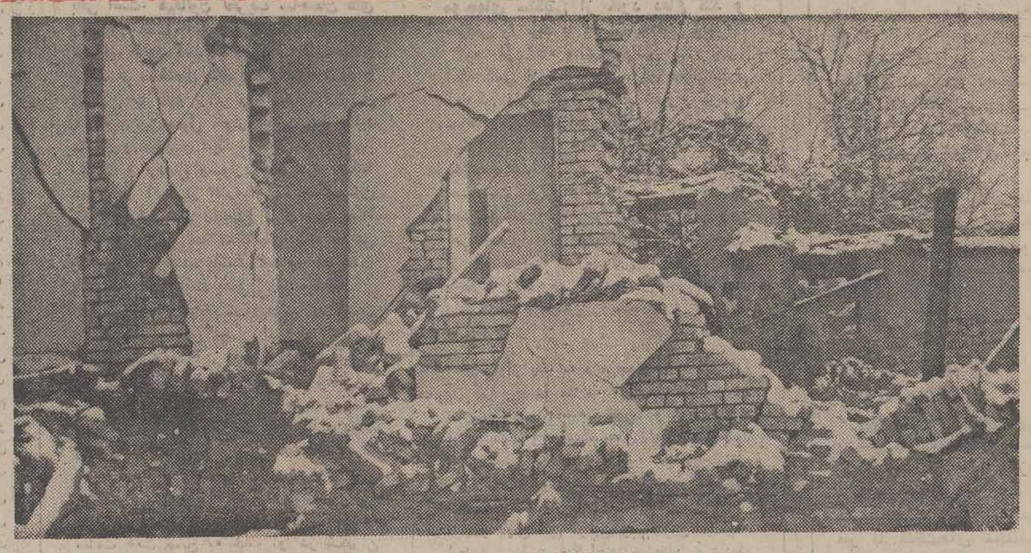

هرسال زمین‌یك میلیون بار میلرزد ،امافقط چندتا از این‌زلزله ها خسارت و خرابی های فراوان بوجودمیاورند و شهر هاو روستاها را درهم میکوبند . اکنون بحث‌بر سر این‌است که ساختمان های تهران بدلیل عدم رعایت نکات‌فنی در آنها همواره در معرض این خطر قرار دارند.

گزارش از : گروه گزارشگران اطلاعات

زلزله های بندر عباس وچهارمحال‌بختیاری که از آغاز سال‌نو ، در فاصله‌یی کوتاه بوقوع پیوست ، موجب شد که درباره خطرات زلزله در ایران و مخصوصا نقاطی که بیش از همه جا در معرض این خطر است بحث پیش آید.

این بحث ، هنگامی ابعاد گسترده‌تری یافت که سناتور قاسم لاجوردی ، درباره خطرات ناشی از وقوع زلزله در شهرها، سئوالی ازدولت تقدیم رئیس سنا کرد .

سئوال سناتور لاجوردی، براین‌اساس‌است که مسئول نظارت برساختمان ها در برابرخطرات زلزله کیست و رئیس سنا نیز با ابلاغ این‌سئوال به دولت خواسته است تا مقام مسئولی برای پاسخگویی در این مورد ، درجلسه علنی سنا حضور یابد .

اکنون بحث برسر این است که متخصصان وکارشناسان‌فن میگویند:ایران درمسیر بزرگترین نوار زلزله‌خیز دنیا بنام نوار (هندوکش ـ آلپ) قرار گرفته است و علاوه‌برآن کانون های زلزله خیزدیگری هم در اطراف جبال البرز و کوههای زاگروس قرار دارد که بسیاری‌از شهرها وروستا های ایران را تهدید می کند .

اما بحث اساسی‌تر از آنجا آغاز میشودکه متخصصان میگویند : بیشتر ساختمان‌های ما ، بخصوص در تهران ۴٫۵ میلیون نفری در برابر زلزله مقاوم نیستند و علاوه برآن، در مورد دیگر حوادث خطرناك مثل آتش‌سوزی هم‌بشدت آسیب پذیرند و برای این مساله است که باید هرچه زودتر چاره‌جویی شود .

دانشمندان ژئوفیزیك‌میگویند: مملکت‌ما،مخصوصا تهران وحدود وحوالی آن، در مسیر بزرگترین نوار زلزله خیز دنیا قرار گرفته است.

وهمین مساله ، اینك دانشمندان، صاحبنظران ، محققان ، مهندسان و معماران ساختمان‌را نگران‌کرده است تاجایی که سناتور قاسم لاجوردی براساس همین‌نگرانی ، سئوال خودرا مطرح کرده است. متن سئوال سناتور لاجوردی‌چنین است :

«گفته میشود که اگرخدای نکرده زلزله شدیدی در شهر ها اتفاق افتد، دو خطر مهم‌مردم را تهدید میکند:

۱ـ سنك هایی که‌به منظور زیبایی، بدون تعبیه مقدمات کافی روی بنای ساختمان ها نصب میشود ، بر سرعابران پیاده روها فرو خواهد ریخت .

۲ـ در ساختمان هایی که اسکلت آهنی دارند و محل اتصال آهن‌هابدون رعایت‌ضوابط فنی خاص جوشکاری شده ، جوش از هم‌باز و اسکلت‌درهم خواهدریخت.

خواهشمندم مقرر فرمائید دولت اعلام نماید مسئول نظارت برساختمان ها از دو نظر فوق کیست و ضوابط و معیار هایی که برای دو منظور فوق‌درنظر گرفته شده در مقابل چه‌شدتی از زلزله استقامت خواهدداشت و طرز کنترل و نظارت برآنها چگونه‌است . با احترام ـقاسم لاجوردی ».

گروه گزارشگران اطلاعات ، بدنبال گسترده شدن دامنه این بحث‌باسناتور لاجوردی و گروهی از مهندسان و متخصصان تماس گرفتو نظرات آنها و راه حل هایی راکه دراین مورد پیشنهاد میکنند ، جویاشد.

اگر در گذشته فرضا در تهران زلزله‌یی پیدا میشدو خانه هایی راخراب میکرد خساراتش خیلی کم‌بود، ولی حالاباتوجه به‌این که ساختمان های کوتاه‌و بلند درهمه جای‌تهران جمعیت زیادی را برخود جای داده‌اند ،اگر خدای‌ناکرده بازلزله‌یی روبرو شوند، معلوم نیست که چه خسارات و عواقبی رابدنبال خواهند داشت ، ضرر و زیان ها به چه مقدار خواهدبود و تلفات احتمالی به کجا خواهد کشید ؟!

سناتور لاجوردی میگوید : همچنین سنك های‌تراورتن ،مرمر وامثال آن را ـکه برای روکاری بنابکار گرفته میشودـ برخلاف اصول معماری و فقط بوسیله‌ماسه و سیمان به‌دیوار میچسبانند در حالیکه مثل نقاط دیگر دنیا باید آنها را از پشت به دیوارساختمان قفل کنند، وگرنه هرآن ممکن است این سنك ها سقوط کنند و باعث مرك عابران‌پیاده‌رو ها گردند.

سناتور لاجوردی اضافه میکند: همین جوش زدن اسکلت فلزی ساختمان ها که‌در شب انجام می شود با همه اصول و مقررات منافات داردچون در هیچ جای‌دنیا جوشکاران در شب اسکلت های فلزی چند طبقه راجوش نمی‌دهند. علاوه بر آن‌درممالك دیگرماموران دستگاه های اجرایی‌یامهندسان ناظر ساختمان دقیقا محل این جوش ها را آزمایش میکنند تا از لحاظ قدرت و استحکام‌اطمینان پیدا کنندولی دراینجا ضابطه‌یی برای کنترل آنها وجود ندارد. همین نکات بظاهر ساده و کوچك است که همه متخصصان‌رانگران کرده است .

ایران در نوار زلزله آلپ ـ هندوکش قراردارد

دانشمندان ژئوفیزیك تاکنون دومسیراصلی زلزله رادر کره زمین شناسایی کرده‌اند: نواری که‌اقیانوس ساکن را احاطه کرده‌و نوار دیگری که‌از اقیانوس اطلس به‌راه میافتدوپس‌از عبور ازجبل‌الطارق ورشته جبال آلپ‌وشمال ایران وهیمالیا تاشرق دورو ژاپن امتدادپیدا میکند.

گروه دیگری‌اززمین شناسان میگویندعلاوه براین دونوار، کانون‌های زلزله خیز دیگری هم‌درنقاط مختلف جهان وجود داردکه گاهی خطرناك وحادثه‌آفرین میشوند، مثلایك‌کانون فرعی در قفقاز دیده میشودکه شمال‌ایران ،افغانستان وقسمتی ازهندوستان‌را تسخیر میکند.

یك‌دانشمند فرانسوی بنام «تازیف» رئیس آزمایشگاه «آتش فشان شناسی » میگوید بطور متوسطدرهرسال. زمین یك میلیون بار میلرزد پنجاه آتش‌فشانی روی میدهدو هرچهارسال هم‌یك‌بار۸٫۶ درجه تکان میخوردوهرسال یك‌بارزمین‌لرزه‌ئی به‌شدت ۸ درجه‌روی میدهد.

این دانشمند اضافه میکند درهرسال تقریبا ۱۷ بارزمین لرزه باشدت ۱۷ درجه‌و ۱۵۰ بار به‌شدت ۶ درجه وبعدهم هزاران بارزمین لرزه خفیف روی میدهد.

آپارتمان سازی : خطر بیشتراست !

سناتور لاجوردی در این مورد به گزارشگر ماگفت: این خطر در سال های اخیر که موج آپارتمان سازی و برپا داشتن ساختمان‌های بلند ، همه منطقه استان مرکزی رازیر پوشش خود قرار داده ،بیش از گذشته احساس میشود. چون

ساختمانها را به یکدیگر جوش بدهیم

مهندس اشراق آرشیتکت معروف نیز دراین مورد ، به‌گروه گزارشگران ماگفت : مهارکردن عوامل طبیعی با بهره گیری از تکنیك جدید یکی از آسان‌ترین راه‌ها است. این مهار کردن در تمام زمینه‌ها مثل خطرات زلزله و آتش سوزی به سادگی امکان‌پذیر است و از آنجا که مملکت

پس انداز ، دریچه‌ای بربهار زندگی است

صندوق پس انداز بانك ملی ایران

دانشگاه ملی ایران

برنامه فشرده بازآموزی وکنفرانس دندانپزشکی توسط استادان دانشگاه پاریس

اجراء کننده	موضوع	تاریخ	ساعت
۱ـ پروفسور J.C. HARTER	پیشرفتهای نوین در پروتز های ثابت .	یکشنبه ۲۸ فروردین ۳۶	۱۰ـ۱۲ صبح ۱۳٫۵ ـ۱۵٫۵
۲ـ پروفسور LEJOYEUX	عوامل موثر درموفقیت پروتز های متحرك.	یکشنبه ۲۸ فروردین ۳۶	۱۰ـ۱۲ صبح ۱۳٫۵ ـ۱۵٫۵
۳ـ پروفسور R. ROLLAND	عقاید و نظرات جدید در دندان‌پزشکی ترمیمی	دو شنبه ۲۹ فروردین ۳۶	۱۰ـ۱۲ صبح ۱۳٫۵ ـ۱۵٫۵

محل برگزاری : دانشکده دندانپزشکی (اوین)

ورود برای عموم دندانپزشکان و دانشجویان دندان پزشکی آزاد است.

دانشگاه ملی ایران

اطلاعات

بنیانگذار : شادروان عباس مسعودی
صاحب امتیاز و مدیر : فرهاد مسعودی
سردبیر : حسین بنی‌احمد
سال پنجاه و یکم

محل اداره : خیابان‌خیام. ساختمان اطلاعات
تلکس ۲۱۲۳۳۶ـ تلگرافی: اطلاعات ـتهران‌ـتلفن۳۲۸۱

سخن روز

عوامل اصلی وعوامل جنبی مساله‌مسکن

کمیسیون خاصی که قراراست مساله‌مسکن‌رادرسطح عالی مورد مطالعه‌قرار دهد ،دیروز کارخودرا شروع کرد.

بطوری‌که مسبوقید ریاست این کمیسیون باآقای‌نخست‌وزیر است و هفت وزیر وشهردارتهران درآن عضویت دارند .همین ،اهمیت‌مطالعات وتصمیمات کمیسیون رامیرساند وحاکی ازآن‌داردکه دولت‌باجدیت‌در مقام اتخاذ روشهایی‌است تاعوامل بوجودآورنده و تشدید کننده‌مشکل مسکن راتحت‌کنترل درآوردو همزمان ،تسهیلاتی به‌طور توسعه‌فعالیت ساختمانی ایجادکند.

در نخستین‌جلسه کمیسیون‌که چندساعت طول‌کشید، چهارعامل اصلی ویك‌عامل جنبی‌بعنوان ریشه‌های اصلی مساله مسکن مورد بحث قرار گرفت .کمبود زمین‌وگرانی روزافزون قیمت‌آن ، کمبود مصالح ساختمانی وبالارفتن قیمت‌آن ،کمبودنیروی انسانی ماهرو مشکلات ناشی ازآن باضافه تامین منابع‌مالی دراین تقسیم بندی بعنوان عامل اصلی شناخته شده‌است و گرفتاریهای مربوطه‌به گرفتن پروانه‌ساختمان وانشعاب برق‌وآب وتلفن بعنوان عامل جنبی.

هیچکس نمیتواند اهمیت‌وتاثیر این‌عوامل رادر مساله مسکن انکارکند ولی‌ماهمواره متذکراین‌نکته بوده‌ایم‌که مسائل اجتماعی هر کشوری‌راباتوجه‌به‌ویژگیهای آن‌باید حل‌وفصل‌کرد. درموضوع‌مسکن، این‌یك اصل‌کلی است‌که‌اگر عرضه جوابگوی‌تقاضا باشد یعنی واحد های مسکونی به‌تعداد زیادساخته‌شود، مساله ازصورت حاد خودخارج خواهدشد .لکن به‌دلیل وجودتعدادزیادی‌آپارتمان‌های خالی‌که هم‌اکنون در گوشه‌وکنار شهرتهران به‌چشم میخورد یك «اما» و«اگر»ی هم دراین میانه هست.

درایران سیستم آپارتمان‌نشینی روزبه روز رواج بیشتری پیدا میکندوبنابه مقتضیات ،پیوسته گروه بیشتری ازمردم به آپارتمان نشینی‌روی می‌آورند. مع‌الوصف نباید ازنظردورداشت‌که بسیاری از خانواده‌ها به‌هیچ‌روی اززندگی‌کردن درخانه‌وحیاط مستقل ،ولو هراندازه کوچك وجمع‌وجوز ،دل نمی‌کنندوزیربار آپارتمان نشینی نمیروند.

تعداددیگری ازمردم، دلشان میخواهد خانه‌خود رابه سلیقه وذوق خودشان بناکنند ودرآن بنشینند ،میخواهد حیاطباشد یاآپارتمان.

گروه سومی هستندکه در داخل‌یاخارج محدوده زمینی دارندو دلشان میخواهدآن‌رابسازند .منتها یا دچار کمبود مایه هستند،یا هجوم شرکت‌های بزرك به‌کارهای ساختمانی مجال‌فراهم آوردن وسایل و مصالح‌و عوامل‌کاربه‌آنها نمیدهد یا این‌که مقرراتو ضوابط دستو پایشان رابسته‌است.

اگر در ضمن‌بررسی جنبه‌های مختلف مسکن به‌مسائل ونظریات این‌سه‌گروه توجه شودواحیانا بتوان تدابیری اتخاذکردکه مشکلات اقدام انفرادی درزمینه ساختمان ازمیان برخیزد، دررسیدن به هدف نهائی که‌حل مشکل مسکن بنفع‌همه گروه‌های مردم است بی تاثیر نخواهدبود.

نامه به‌سردبیر

تعادل بین عرضه‌وتقاضا

تردیدنیست تشکیل اتاق‌های اصناف درتهران ودرسایرشهرستان ها بمنظور کنترل‌قیمت‌ها وبرای جلوگیری‌ازاجحاف وتعدی‌فروشندگان و مبارزه باگرانفروشی بود .

اصولا قبل ازتشکیل اتاق‌های اصناف‌هیچگونه ضابطه‌ای برای‌اصناف وجود نداشت‌وهرکس‌درهرکجای شهر اراده میکرد، بهرشغلی که تصمیم میگرفت اشتغال میورزیدو هیچ دستگاهی هم به‌این وضع اعتنا نداشت‌و تنها شهرداریها بمنظور اداء تکلیف اقداماتی دراین موردمیکردند که استناد قانونی‌نداشت .

خوشبختانه دولت متوجه این‌مساله‌شدو لایحه‌قانون نظام صنفی رابه مجالس قانونگزاری تقدیم کردوضابطه‌ای به‌این‌امرمهم که‌بامیلیون هانفر سکنه شهرها مربوط میشد، داد.

همانطورکه اشاره شد اززمانی که‌ادارات بلدیه در پایتخت و سایر شهرستان هاتاسیس گردید اداره‌ای بنام پیشه‌وران تشکیل شد که وظیفه آن رسیدگی‌به کاراصناف‌ومبارزه باگرانفروشی وتعقیب متخلفان از مقررات ومعرفی‌آنها به‌دادگاه بود، امااین اقدامات برای‌یك ضابطه صحیح دردستگاه های‌صنفی کافی‌نبود به‌ویژه که نرخ کالاهای مختلف برملاك صحیح تعیین نمیشدو جرائم کوچك‌هم تاثیری دروضع فروشندگان‌نداشت.

آنچه‌باید دراینجا ذکرشود وظیفه‌اصلی اتاق‌های اصناف ایجاد تعادل بین عرضه‌و تقاضاست، زیرا اگراین تعادل‌وجود نداشته باشد هیچ‌قدرتی نمیتواند نرخ‌راثابت نگاهدارد ،یا ازکاربی‌توجهان‌به نرخهای مقرر جلوگیری کند.

فروشنده میوه‌وترباربار وقتی بازحمت گوجه‌فرنگی رادرمیدان‌بدست آوردوبالاتر ازنرخ‌تعیین شده خرید نمیتواند به‌نرخ‌مقرر درمعرض فروش قرار دهد، بنابراین اولین‌وظیفه‌اتاق اصناف‌این‌است که ضمن تماس با شهرستان های جنوبی وبندرعباس وجیرفت اقدام به‌حمل گوجه‌فرنگی وامثال آن‌به‌میدان های دیگرشهرها بکند تاعرضه و تقاضا متعادل شودو نرخ‌راپائین بیاورد .

مساله دوم‌جرائم سنگین وحتی تعطیل محل‌کسب است که‌بایدبرای مبارزه باگرانفروشی‌به آن اولویت‌داد، چراکه گرانفروش همان‌اندازه که محکوم به‌پرداخت جریمه شده‌بازرنگی خاص خود چندبرابر آنرا از مشتری دریافت میکند، مگراین‌که همانطوری که‌گفتم‌دراثر تکرار جرم برای همیشه محل‌کسب اوتعطیل شود.

آن‌اندازه عواطف‌انسانی درمن‌وجود داردکه نمی‌خواهم بااین‌پیشنهاد، نان‌آور خانواده یاخانواده‌هایی راازکسب وکروادامه زندگی‌محروم کنم ، اما معتقدم که‌تنها باکیفرهای سخت‌وسنگین وشاید غیرقابل جبران میتوان باگرانفروشی مبارزه کردو ازتعدی فروشنده‌متجاوز کاست .

درکشوری‌که چنین‌رهبری دلسوز داردو در مملکتی که قائد و پیشوایش شب‌وروز درتلاش و کوشش‌است که‌مردم ازهرطبقه و دسته‌یی دررفاه وآسایش باشند باید خود مردم سرمشق بگیرند وازتعدی به حقوق دیگران‌خودداری کنند،وگرنه درشهرتهران که سیصدهزارواحد صنفی دارد چگونه اتاق‌اصناف میتواند همه روزمو همه‌ساعت مراقب سیصد هزار فروشنده باشد. بنابراین تنها وجدان است که‌باید به فروشنده نهیب بزندوبگوید تعدی به‌دیگران یك‌عمل غیرانسانی‌است ویك روزی عواقب‌آن دامنگیر متعدی‌خواهدشد.

مساله‌ای‌که متاسفانه بسیاری ازمردم‌ازآن آگاه نیستند، اینست که گرانی هرجنسی رابه‌گردن اتاق‌های اصناف میندازندواتاق و مسئولان آنرا گناهکار میدانند ،حال آنکه تعیین نرخ‌باکمیته بررسی قیمت هاست که‌دستگاه جداگانه‌یی است‌واین کمیته ازیك‌عده‌متخصص وکارشناس تشکیل‌شده‌و با مطالعه کامل‌نرخ‌راتعیین میکندواتاق‌اصناف وظیفه‌اش کنترل این قیمت‌است‌وچنانچه نرخی موافق سلیقه‌مردم‌تعیین شدنبایدتمام تیرهارابه‌نشانه اتاق‌اصناف پرتاب کرد. البته‌من مدافع اتاق‌های اصناف نیستم و همانطورکه گفتم تعیین نرخ باسازمان دیگری است‌و اتاق مسئول اجرای آن‌است.

باقر مجلسی

بردند وبرادرانه قسمت کردند!

احمد احرار

«اطلاعات» گزارشی داشت از وضع‌مسیل‌های تهران و این‌که براثر تصاحب‌مسیل ها بوسیله مسیل‌خواران ،تهران دربرابر سیل بلادفاع‌وآسیب‌پذیر شده است .

نکته ظریف‌این گزارش ،شرح اقدامات شهرداری‌برای تنفیذ مالکیت خود براراضی واقع در مسیل های شهر وخلع یداز مسیل خواران بود که مثل اکثر قصه های تاریخی شیرین و عبرت‌آموز است . می‌نویسد : در سال ۱۳۲۶ شمسی ـبیست سال پیش ـقانونی از تصویب مجلس گذشت و براساس آن کلیه اراضی مسیل ها وحریم آنها به ملکیت شهرداری تهران در آمد .

همان ایام شهردار وقت پایتخت مصاحبه‌یی ترتیب دادو به‌خبرنگاران گفت باتصویب قانون تملك مسیل‌ها ۲۸میلیون تومان بر ثروت شهرداری تهران اضافه شده و اکنون شهرداری ما ثروتمندترین شهرداری جهان است . بعد سازمان‌جدیدی بنام اداره ثبت اراضی در شهرداری‌تاسیس و کار صورت‌برداری و تعیین حدودوحریم مسیل هاآغاز شد.

آمادرحالی که ماموران مساحی‌وعکاسی ومقومان ونقشه برداران اداره ثبت اراضی در گوشه‌و کنار شهر به‌اقدامات قانونی‌خود ادامه میدادند عوض این که چیزی نصیب شهرداری بشود ،اراضی مکشوفه بی سرو صدا بنام مسیل خواران ثبت میشد. یعنی اداره ثبت اراضی‌به‌ظاهررفیق‌قافله ودر باطن شریك دزد بود. در نتیجه ، پس از ده‌سال پرده ازروی کارکنار رفتو معلوم شد براثر مساعی ماموران اداره ثبت اراضی‌و همکاری صادقانه مامورین ثبت ،در زیرچتر حمایت قانون میلیونها متر زمین مرغوب بلامنازع مثل لقمه چربو نرمی به حلقوم جمعی زمینخوار متنفذ سرازیر شده‌است !

باری ،آنچنان‌که در گزارش «اطلاعات» آمده بود:« وقتی شهردار وقت متوجه شد اداره ثبت اراضی بجای ثبت دادن اراضی بنام شهرداری هشتاد درصد اراضی مسیل هارا بنام مسیلخواران ثبت‌داده است اقدام به تعویض کدر مسئولان آن‌اداره کردو سپس صورت اسامی۱۳۹نفرراکه بیشترشان مسئولان وقت بودند بعنوان عاملان غصب مسیل‌ها درجراید انتشار داد. انتشار اسامی مسیل خواران وافشای کموکیف سازش آنها با ماموران ثبت وشهرداری جنجال بزرگی بپا ساخت .ناگهان احساست همشهریان غلیان کردو تعقیب مسیل‌خواران و تخریب مستحدثات آنها دراراضی مسیل هابعنوان یك‌برنامه جدی مورد توجه‌دولت قرار گرفت . در همین موقع‌دوباره تهران دچار سیل شد وامواج سیل بسیاری‌ازخانه های مردم را درهم‌کوبید وآب ،نیمی از محلات جنوب شهر رافراگرفت .در نتیجه بار دیگر احساسات‌عمومی طغیان کردو به تبعیت از افکار مردم قانون تخریب‌ساختمان های واقع در اراضی‌مسیل‌ها بتصویب‌رسید. امابرای نمونه حتی یك‌خانه‌هم خراب نشد . قضاوبلا فقط برسر داود معنوی شکست که میخواست مسیل داودیه رایکجا تصاحب کندو چون بدموقعی جنبیده بود گرفتار نامهربانی مقامات قانونی شدو ...»

اگر این قضایابه دوره حسینقلی‌خانی مربوط میشد و درصفحات کتاب مستطاب «رستم‌التواریخ»به ثبت رسیده‌بود، خواننده آن‌رامخلوق ذهن افسانه‌پرداز رستم‌الحکماء می‌پنداشت و باپوزخندی از کنارش می‌گذشت .اما ازتاریخ‌شروع ماجرا فقط بیست سال میگذرد وداستان همچنان ادامه دارد. هم قانون تملك مسیل‌ها به قوت‌خود باقی است، هم‌قانون تخریب ساختمان های واقع در مسیل‌ها وحریم‌آنها. منتهااززمان تصویب قانون اخیر تاکنون صدهاساختمان جدید بر ساختمان های قبلی اضافه شده و قیمت آنها بالاو بالاتر رفته‌است . ازلیست ۱۳۹ نفری مسیل خواران نیز بجز داود معنوی و معدودی دیگر، مابقی همه زنده‌و سلامت و تردماغ وسواربرخرمراداند .هکذا همدستان آنها در ادارات ثبت وشهرداری که اگر هموطنان رابه‌داغ فراق خود مبتلا نکردو ساکن محلات اعیان نشین‌پاریس و نیس‌ولندن نشده باشند،لابد در جمع‌بساز و بفروشها به‌خدمت خلق ادامه میدهند.

حالاکه اسم « معنوی»آمد بد نیست برایتان بگویم در همان ماجراها من با مرحوم معنوی ملاقاتی داشتم و برای اولین وآخرین بار اوراباقیافه خسته و روحیه‌خراب در همین اراضی داودیه دیدم.

واسطه این ملاقات یکی از دوستان من‌بود. روزی او به من گفت ساعت هفت صبح‌فردا به منزل مابیا، میخواهم باهم به دیدن‌کسی برویم. پرسیدم چه کسی؟ گفت حوصله کن، خودت می‌بینی و می‌شناسی. روزبعد، ساعت هفت صبح به خانه او در شمیران رفتم. اتومبیلش جلو در آماده بود. سوار شدیم و خیابان قدیم شمیران را پائین‌آمدیم. نرسیده به سه‌راه ضرابخانه بطرف چپ پیچید و مقابل باغ بزرگی توقف کرد . آنوقتها داودیه اینطور آباد نشده بود و تک وتوک، خانه‌هایی روی تپه وماهور ها دیده میشد. داخل باغ، مردی قدکوتاه وکمی چاق از ما استقبال کرد. وقتی‌اسم «معنوی» بر زبان دوستم گذشت تازه من فهمیدم به کجا آمده‌ایم و با چه کسی‌وعده ملاقات داریم. معذلک مناسبت چنان‌ملاقاتی را نمیتوانستم حدس بزنم. دیدار «معنوی» برایم هیچ لطفی نداشت و نسبت به او در اعماق وجودم احساس نفرت میکردم برای اینکه آن روزها معنوی سمبل زمینخواری شناخته میشد و عموما از او بعنوان یک متجاوز و غاصب اسم میبردند.

بعد از آنکه معنوی ما را مدتی در آن محدوده بالا و پائین برد و ساختمان پرورشگاه را نشانمان داد و از طرحهای دیگرش برای ایجاد تاسیسات عام‌المنفعه سخنها گفت، بالاخره در اتاقی دور یک میز نشستیم و به‌اصل مطلب پرداختیم . معلوم شد آقای معنوی باصطلاح امروزیک «رئیس روابط عمومی» لازم دارد ودوستم، مرا فرد مناسب برای این کار تشخیص‌داده است. حالا هم اینجا هستیم تا بهم معرفی شویم وکار را شروع کنیم.

در آن ایام «معنوی» از هر طرف‌زیرفشار بود. شهرداری علیه او قد علم کرده بود. وزیر دادگستری وقت برای او شمشیرش را از رو بسته بود. دستگاه تبلیغاتی مملکت او را هدف حمله شدید قرار داده بود. افکار عمومی نیز بشرحی که در گزارش «اطلاعات» ملاحظه فرمودید، برضد او شوریده بود. ناچار، معنوی فکر میکرد تنها به کمک روزنامه نگاران و با استفاده از صفحات مطبوعات میتواند در برابرچنان موجهای سنگینی از خود دفاع کند و حرفش را بزند یا جواب مدعیان رابدهد.

بعد از آنکه مطلب روشن شد، بدون آنکه کسی از من بپرسد برای چنان کاری آمادگی دارم یانه، معنوی شروع کرد به حرف زدن. اشخاصی مثل او فکر میکنند میتوانند با پول همه چیز و همه کس را بخرند وبعد از آن که تصریح کرده بود حساسیت موقع واهمیت کار را کاملا حس میکند و حاضر است به قدر کافی سرکیسه را شل کند، دیگر احتمال نمیداد از یک جوجه روزنامه‌نویس جواب منفی بشنود. بعلاوه، بیچاره واقعا احتیاج داشت دل پردردش را بشکافد و گفتنی‌ها را بگوید.

بیش از یک ساعت، معنوی بالتهاب از گرفتاریهای خود، از رازهای سر به مهری که در قضیه «زمین» وجود دارد، از رقابت‌ها و کشمکش‌های پنهان‌سخن گفت و اطمینان داشت اگر این مسائل افشاء شود رقبای او نیز طعم رسوائی راخواهند چشید.

در پایان این اولین و آخرین دیدار، احساس نفرت وکراهت همچنان در نهاد من موج میزد ولی دایره آن وسعت یافته بود. حرفهای معنوی تصویری را که قبلا ازو در ذهن داشتم عوض نکرد ولی‌به من کمک کرد تا چهره کسان دیگری راروشنتر ببینم. تاآنوقت من خیال میکردم کسانی که با معنوی در افتاده‌اند تافتنی جدا بافته ومردمانی از قماش دیگرند. بعدازحرفهایی که از دهان معنوی شنیدم، بتلخی دریافتم آنها هم مثل معنوی سم دارند، فقط ازو زرنگترند ونعل وارونه میزنند:

هیچکس بی‌دامن‌ترنیست ، اما پیش خلق‌باز میپوشندوما برآفتاب افکنده‌ایم !

فرآورده‌های نفتی درخدمت کشاورزی

مهیار امامی ـمهندس‌شیمی

با توجه به اینکه نفت یک ماده تمام شدنی است ، اکنون این فکر در کارشناسان بوجود آمده است که حتی‌المقدور از مصرف بی‌رویه آن خودداری شود و باترک روش دیرین که بهره‌گیری سوختی از این ماده‌ارزشمند است، نفت و فرآورده‌های پرشمار آن را در دیگر زمینه ها که بازده بسیار سودمند و درخشانی دارد مورد بهره‌برداری قرار دهند و برای سوخت وسایل‌ماشینی و غیره ازدیگرمواد انرژی‌زا مانند زغال‌سنگ و امثال آن استفاده کنند.

یکی از مواردی که می توانند فرآورده‌های نفتی را به خدمت بگیرد و دستاوردهای بسیار سودبخش به‌بار آورد، امور کشاورزی است که‌محصولات آن باتوجه به افزایش تصاعدی جمعیت جهان که اینک به چهار میلیارد تن رسیده است از ضروری‌ترین نیازهای بشر ست .

اکنون برای اینکه بدانیم فرآورده‌های نفتی تا چه‌حد در کشاورزی و ازدیاد تولید مواد غذایی موثراست به‌چند مورد فعالیت کشاورزی با بهره‌گیری از مشتقات نفت اشاره می‌کنیم .

نقش فیردر تثبیت حرارت خاك

باتوجه به‌اینکه میزان‌رشد و نمو بذر ، بستگی مستقیم به مقدار گرما و رطوبت‌زمین دارد، در بعضی‌ا ز نقاط دنیا از یک‌پوشش قیر(امولسیون قیر با غلظت‌های مختلف) جهت مساعدتر کردن رشد گیاهان استفاده می‌کنند. این روش در سال ۱۹۶۹ توصیه شد و ازآن‌هنگام پژوهشگران سرگرم مطالعه اثر قیر بر رو ی‌درجه حرارت و میزان رطوبت خاک شدند.

البته در انگلستان و ایتالیا با آگاهی از اینکه درجه حرارت خاک زیر لایه‌های قیری‌که۲۵۰میکرون ضخامت داشته باشد، درجه حرارت را تا ده سانتی‌گراد بالا می‌برد، از این روش‌استفاده می‌کنند. وباپرورش هندوانه و ذرت در بریتانیا و باقلاو لوبیا در ایتالیا ، نتایج رضایت‌بخشی گرفته و عملا دیده‌اند که این رویه ضمن بالابردن میزان‌محصول،زمان درو را نیز نزدیکتر می‌کند.

استفاده از پوشش قیر در نقاط لهیزرع و جائی که فرسایش بادی انجام‌میگیرد، میتواند رل مهمی داشته‌باشد و شرایط مساعدتری برای رشد گیاهان بوجود آورد . بسیاری از مناطق در حال توسعه جهان دارای ذخیره آبی بسیار کمی هستند که باعث کاهش مقدار تولید و درنتیجه غیراقتصادی بودن زراعت میشود. خاکهای سطحی در چنین مناطقی به آسانی بوسیله باد جابه جا میشود واین‌گونه طوفانهای شنی در این مناطق به‌دفعات دیده شده است . بنابراین با ذخیره کردن آب و تثبیت خاک از طریق به‌کار بردن مواد نفتی، میتوان در بهبود وضع کشاورزی اینگونه مناطق کوشید.

با روش پاشیدن نفت بر روی خاک در مناطقی چون افریقای شمالی تا اندازه‌ای موفق به تثبیت توده‌های‌شنی که بطور پیوسته زمینهای کشاورزی را تهدید میکند شده‌اند . روش دیگری که به کار میبرند این است که با کاشتن درختان زیادی در اطراف یک منطقه از قدرت تخریبی باد میکاهند .

استفاده از درختانی که‌در یک منطقه کاشته شده و با نفت‌پاشی تثبیت شده‌اند نه تنها شانس بقای آنها را افزوده، بلکه آشکارا میزان رشد درختان را به علت مقاومت در برابر توده‌های شن روان و حفظ رطوبت زمین افزایش داده است و همانطور که ذکر شد از این شیوه در حال حاضر در افریقای شمالی استفاده می شود . سرمایه‌گذاری در این مورد را میتوان صرفا از روی ارزش چوبی که سرانجام از مناطق موردعمل بهره‌برداری خواهد شد برگشت داد. همچنین‌مطالعات نشان داده که اگر قیر در قسمت‌های مناسب زمین بکار برده شود می‌تواند بطور موثر و ارزان در جهت جلوگیری از اتلاف آب‌تاثیر داشته باشد و بطوریکه در امریکای شمالی و سودان عملا دیده شده در حدود هفتاد درصد آب موجود در این نقاط محفوظ مانده‌است.

گودهای شیمیائی

یکی ازکمک‌های ارزنده صنعت نفت به کشاورزی تولید آمونیاک برای تهیه کودهای شیمیائی ازتی است که امونیاک را میتوان‌وسیله ترکیبی از نیتروژن هوا با هیدروژن و همچنین از گاز های طبیعی توام با نفت ویا از گازهای تصفیه شده و نفت کوره بدست آورد . باید دانست استفاده از کودهای شیمیائی فقط در موردگیاهان زمینی نیست بلکه ممکن‌است کود شیمیائی را برای‌گیاهان و جانوران آبهای شور و شیرین نیز مصرفکرد. ضمنا بااستفاده از مقداری کود شیمیائی مناسب در دریاچه های آب شیرین میتوان رشد گیاهان سبز میکروسکپی را که غذای ماهیان است بسرعت افزایش داد ، که اگر این‌کار در فصول مناسب انجام شود باعث افزایش رشد تعداد موجودات زنده دریاچه خواهد شد.

آمار دیگری نشان میدهد که تا قبل از سال ۱۹۳۹ قسمتی از آمونیاک تولیدی در جهان آزاد از ذغال‌سنگ تامین میشده است ، و در سالهای ۵۹ـ۱۹۵۸ میزان تولید آمونیاک از نفت به پنجاه و پنج درصد بالغ‌شد. در ایالات متحده امریکاتقریبا نود درصد آمونیاک از نفت بدست می‌آید و درسال۱۹۶۹ تولید جهانی آمونیاک بالغ بر ۲۴ میلیون تن‌بوده است. شک نیست که استفاده از کودهای شیمیائی باید در سالهای آینده به مقداربسیار زیادی افزایش یابد تافزونی محصولات کشاورزی بتواند غذا ی‌مورد نیاز بشر راتامین کند، و شک نیست اکنون که کشاورزی سنتی جای خود را به کشاورزی مکانیزه داده بزودی برمیزان تولید کشاورزی افزوده خواهد شد .

مبارزه با آفات نباتی

در سال ۱۸۵۶ نفت سفید برای نابود کردن آفات پیشنهاد شد و هنگامیکه آن را روی زمینهای زراعی پاشیدند حشرات و کرم‌های کوچک ازبین رفتند.

در کالیفرنیای آمریکا طی سالهای ۴۹ـ۱۹۵۱ سالانه پنج تا پانزده میلیون گالون نفت سفید برای این منظور مورد استفاده قرار گرفت و در سال ۱۹۶۴ در دیگر نقاط جهان مقدار استفاده از نفت سفید جهت نابودی آفات بالغ بر ۴۲۰۰۰ تن متریک با هزینه‌ای بیش از چهار میلیون لیره گردید و درطول سال گذشته ، شوروی با مصرف یک لیتر نفت سفیددر صد متر مربع‌زمین نتیجه بسیار مثبتی در افزایش محصولات کشاورزی بدست آورد.

سمومی که با استفاده از مواد نفتی تولید میشود نقش موثری در مبارزه با آفاتو بیماریهای گیاهی دارد که خواه ناخواه اثر مستقیمی

بقیه در صفحه ۱۹

چهل سال قبل...

نگاهی به هزینه زندگی ـ چرا جوانان ازدواج نمیکنند ؟

غلامحسین فروهر

«اطلاعات» در مقاله‌مشروحی بامضای ا. منصف مینویسد : در شماره ۲۹۵ اطلاعات شرحی راجع به فواید ازدواج‌ولزوم زناشوئی برای جوانهاخواندم البته برهیچکس پوشیده‌نیست که ازدواج فواید کلی دارد و زن و مرد لازم و ملزوم یکدیگرند . ولی ازدواج امر مهمی‌است‌که‌بدون تعمق‌نمیتوان انجام داد. باید دید فلان آقاکه بفکر زناشوئی افتاده است قدرت دارد که برای روزها و هفته‌های اول متکفل هزینه زندگانی خودش و زنش و در سالهای بعد متکفل هزینه خود و زن و فرزندانش بشود یانه؟

برا ی‌روشن شدن موضوع مثالی می‌زنیم : فرض کنید جوانی تحصیل‌کرده دارای گواهینامه کامل متوسطه پس‌از طی دوره خدمت دو سال‌نظام وظیفه در سن ۲۵ سالگی‌وارد خدمت دولت میگردد. مطابق قانو ن ومقررات‌موضوعه‌چنین شخصی میتواند بارتبه۲ اداری دریکی از ادارات مشغول کار شود. حقوقی که یک عضو رتبه ۲ مطابق حساب دقیق در سال میگیرد ۴۹۴۹ ریال است بدون اینکه جریمه غیبت و یا تاخیر بدهد . در مقابل این درآمد مخارج ذیل را برای او درنظر میگیریم :

هزینه لباس و کفش و سایر چیزها از این‌قبیل که با شئون شخصی و اداری او متناسب باشد در سال ۱۰۰۰ ریال.

هزینه سیگار از قرار روزی یک جعبه سیگارت گرگان (۷۵ دینار) در سال ۲۶۰ریال .

هزینه حمام و اصلاح،صابون و غیره از قرار ماهی ۲۲ریال، در سال ۲۶۴ ریال .

هزینه کرایه اتوبوس برای روزهائی که کار فوری دارد یا در گرما و سرما ۳۶۰ریال.

کرایه دو اطاق برای‌سکونت از قرار ماهی ۱۰۰ ریال در سال ۱۲۰۰ ریال .

هزینه‌های متفرقه از هرقبیل برای هرماه ۱۵ ریال در سال ۱۸۰ ریال .

جمع هزینه ۳۲۶۴ ریال .

حساب بالا باآنکه درنهایت صرفه‌جوئی نوشته شده است فزونی درامد را نسبت به‌هزینه در سال بیش‌ازمبلغ ۱۶۸۵٫۲۰ ریال یعنی در ماه ۱۴۰ ریال‌و چند دینار بیشتر نشان نمیدهد آنهم‌درصورتی که‌هزینه‌نگهداری مادر یا خواهر یا برادر درمیان نباشد واینک ، وجدانا قضاوت کنید آیا این مبلغ مختصر برای هزینه خوراك یک زن و مرد کافی است ولو آنچه بازهم از ارقام‌بالا صرفه‌جوئی‌کند؟...

و آقای بهادر فرماندار عباسی بجا ی‌ایشان به فرمانداری هم برقرار شدند.

کمیسیون‌مالیات‌بردرآمد

عصر دیروز در عمارت فرمانداری تهران کمیسیونی با حضور آقای هدایت فرماندار تهران و آقای غلامحسین فروهر رئیس مالیات بردرآمد وعده‌ای از اعیان وکلاء عدلیه برای انتخاب دو نفر نماینده جهت کمیسیون مالیات بردرآمد تشکیل بود و درنتیجه آقای محمود سرشار و آقای قوام مجیدی بعضویت اصلی و آقای عیسی سلطانی و آقای حاجی اعتضاد بعضویت علی‌البدل انتخاب شدند.

حمله پلنك

از شیراز اطلاع می‌دهند : چند روز قبل در رحمت‌آباد ۱۰ کیلومتری شیراز یکنفر چوپان هنگامی که مشغول چرانیدن گله خود بود دچار حمله پلنگی گردید که بسختی دست‌او را مجروح ساخت . فعلاچوپان‌نامبرده دربیمارستان تحت معالجه میباشد.

فرمانداران جدید

آقای احمدی فرماندار قم بسمت فرماندار قزوین‌منصوب

بهای نان

سمنان ـ برحسب آگهی منتشره به امضای مشترك‌مامایه و فرمانداری از امروز بهای نان سنگک هر سه‌کیلو دوریال و شصت دینار و لواش هر سه کیلو دو ریال و ۸۰ دینار تعیین گردید.

خریداریم

چند دستگاه عمارت بین ۷۰ و ۲۵۰ هزار ریال در نقاط مرکزی شهر ، بنگاه طوسی چهارراه یوسف‌آباد

آگهی حراج

اموال منقول ذیل اسب یک راس ۲۰۰ ریال ، کوسفند ۱۰ راس ۷۰۰ ریال ، کرمادیان یک راس ۶۰۰ ریال ، بزهیجده راس ۷۶۰ ریال ملکی آقای عبدالرحمان کریمی که از طرف اجرای ثبت مهاباد توقیف شده است در میدان قصبه کویان به مزایده فروخته‌میشود و حراج پس‌از وضع دو عشر ازارزش های فوق شروع خواهد شد. رئیس‌ثبت‌مهاباد- حسن‌روحانی

« نقل از اطلاعات ۲۵ فروردین ۱۳۱۷ » .

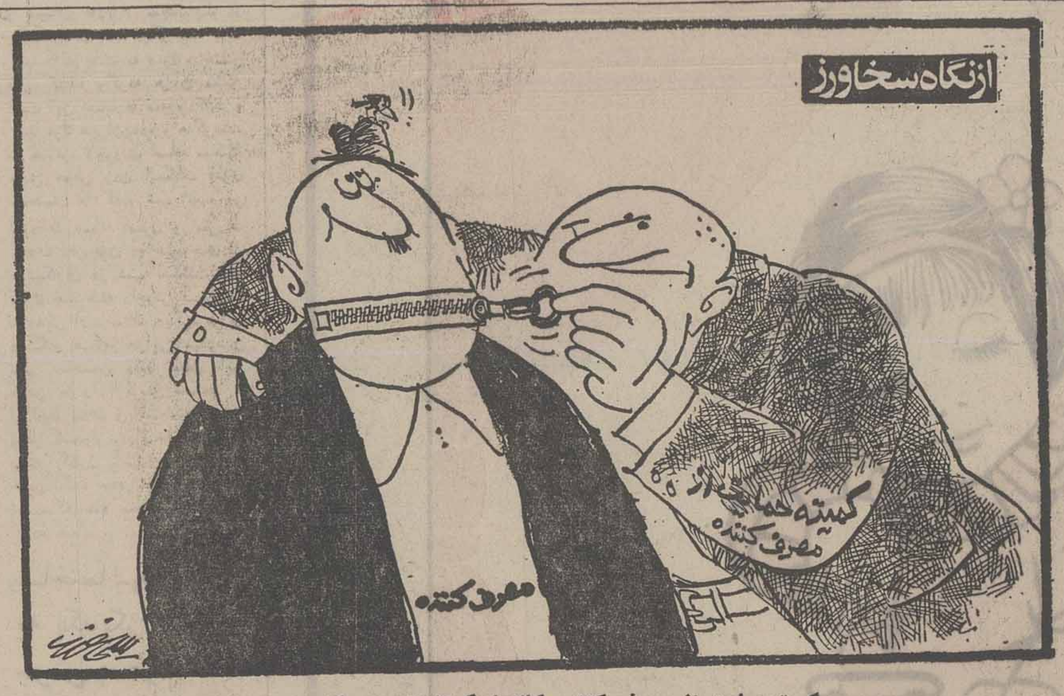

کمیته‌حمایت ازمصرف کننده کالاهای‌گران‌راتحریم‌میکند...

نظرآزمایی، سلاحی دردست سودجویان

حسین مهری ـ پاریس

در سرزمین‌های غربی ، نظرآزمایی یا گمانه زنی ، یا استفسار از افکار عمومی پیش از برگزاری انتخابات که‌فرانسویان، آن‌را «سونداژ» می‌گویند ، به‌نیمه جنونی تبدیل شده است .

بنگاه‌های رای آزمایی و آمارگیری چون هرزه گیاه ، از چپ و راست ، می‌رویند و درروزهای پیش‌ازبرگزاری هرانتخاباتی ، با گمانه‌زنی‌هاشان ، هم بی‌دربی، تن نامزدان را می‌لرزانند ، هم علی‌الدوام جناح‌های سیاسی متقاطع و بدنه‌های گوناگون توده رای دهنده را به تب گرفتار می‌سازند.

این گمانه‌زنی ها که غالبا نادرست یا نیم‌درست از کار درمی‌آید، برافکار عمومی تاثیرهای انحرافی دارد ، مسیرها را در بحبوحه نبرد انتخاباتی تغییر می‌دهد ، تاکتیک‌ها را بیجهت وبه‌عبث زیرورو می‌کند و...و...

فکر می‌کنید در فرانسه ، شخصیت‌های سیاسی مانند «ژیسکار» در دوران ریاست جمهوری‌اش و «شیراک» در هنگامه نبرد انتخاباتی‌اش برای‌شهردارشدن، ازانعکاس این گمانه‌زنی‌ها و رای‌جویی ها، که شب و روز و گاه دمبدم، ارقام ناهمخوان و متناقض ، منتشر می‌شود ، چندین‌بار به خود لرزیده‌اند متزلزل شده‌اند یا به وجد و شور آمده‌اند ؟

این روزها ، کارشناسان فرانسوی افکار عمومی نهاد گمانه‌زنی را ، از آن روی که بر گرایش‌های رای دهندگان اثر مصنوعی و درواقع غیرطبیعی می‌گذارد و مردم را گیجو متشتت می سازد ، ازین مورد تردید قرار داده‌اند.

«برنارکریف» ، یکی از این آگاهان ، در جزوه‌یی که در باب «سمیت رای آزمایی‌ها» منتشر کرده است ، نقطه نظرهایی دارد که بسیار توجه‌انگیز است. اومیگوید: کاربرد مفرط و بی‌قاعده گمانه‌زنی افکار عمومی دراین سال‌ها مردم را ملول ساخته است، حتی به‌زیان اظهارنظر آزادانه و بی‌مانع آن‌ها عمل کرده است . گمانه‌زنی افکار مردم، قواعدفنی لازم‌الاجرایی دارد که اگر نادیده گرفته شود، نتیجه گمانه‌زنی به درجه بطلان و پوچی تنزل می‌کند.

نخست آنکه باید از مردمی که‌افکارشان ، گمانه‌زنی می شود، نمونه‌برداری نسبی‌به عمل آورد، تا همه لایه‌ها و طبقه‌های اجتماعی وسیاسی که نظرشان در رای آزمایی بازتاب می‌یابد، متناسب با اهمیت‌شان ، در این نمونه برداری حضور داشته‌باشند. دگر آنکه شمار پرسش‌شدگان در هر لایه وطبقه‌یی،شماری درخور اعتنا باشد تا تاثیر حدس و اتفاق در نتایجرای آزمایی هرچه کمتر شود . جدول‌های دقیق و صریحی که دراختیار همه آمارگیران است، محاسبات را آسان و بی‌زحمت می‌سازد.

البته از تعداد مشخصی به بالا ، دقت نتایج اندکی کاهش می‌یابد و هزینه‌ها بسیار افزایش ، اما از حد نصاب پذیرفته شده نمیتوان پائین‌تر آمد . از سویی ، پرسش‌نامه نباید دوپهلو یا جانب‌گیرانه باشد، و تازه‌اگر همه این قواعد مرعی شود، رای‌آزمایی، محدودیت‌کاربرد دارد و نمیتوان صددرصد به آن امید بست .

گمانه‌زنی ، درواقع به‌کف صابون می‌ماند که فقط قدری از صابون درخود دارد، اما به تمامی ، از صابون نیست : شکننده و متغیر است. بدینسان نمی توان گفت که گمانه‌زنی ، وسیله صحیح شناخت‌نکره‌ها و انگیزه‌های توده رای‌دهنده است. حقیقت آنکه این‌افکار با وزش هر باد و گاه‌ساعت به ساعت دگرگون می‌شود. ازاین روست که امروز هیچ صاحب صنعتی ، فروش کالا هایش را به امید گمانه‌زنی‌ها به بازار نمی‌فرستد.

گمانه‌زنی افکار عمومی ، تنها درک این افکار در یک لحظه‌ست. این افکار با یک اعلامیه که از تلویزیون‌پخش می‌شود، با یک رویدادبزرگ یا کوچک، دگرگون می‌شود. و بدینسان، افکار عمومی سرشت موقتی دارد.

سوء استفاده‌گران،

نگاهی به کار های هنرمندانه ماه مهر گلستانه : خانه‌دار ، نقاش‌وآرشیتکت

این خانم از کوره ۸۵۰ درجه ملتهب نقش های بدیع بیرون می آورد

آثارهنری‌ماه‌مهر گلستانه در ساختمان های مدرن‌ایرانی‌چشم خارجیان را خیره کرده است

کاشیکاری های بدیع هنری و تزئینات ابتکاری، ماه مهرگلستانه، ازسال ها قبل در تالار رودکی- هتل داریوش «شیراز» و چند موسسه دیگر دولتی و بالاخره کاخ جدید کشاورزی بچشم‌می - خورد . «ماه‌مهر گلستانه» که یک خانم خانه‌دار است و زندگی آرام خانوادگی را در کنار شوهر و چهار دخترش میگذراند ،هرگز از کار های هنری غافل نبوده است.

خودش میگوید:از پنج‌سالگی، به نقاشی علاقه داشتم وسال‌ها شاگرد رضا صمیمی نقاش‌معروف بودم .

رشته تحصیلات حقوق را انتخاب کردم ودر پایان‌تحصیلات خود بالاخره باین نتیجه رسیدم که تنها نقاشی و هنر تصویری میتواند روح کنجکاو مرا ارضاء کند .

حدود شانزده سال قبل به لندن رفتم و در کنکور رشته ارشیتکتور تزئینی شرکت کردم‌و بعد از چهار سال که این رشته راباپایان‌رساندم بین۱۵۰دانشجوی انگلیسی ، شاگرد اول شدم.

چیزی که همیشه مرا بطرف خود میکشاند ، رنگها و طرح های اصیل ایرانی است ،بطوری که سعی میکنم کارهای ایرانی را برکار های فرنگی ترجیح دهم و این انگیزه‌ای است ، تابهتربتوانم وجه تمایز هنر ایرانی و فرنگی را برای دیگران بصورت نقاشی بیان کنم .

هویت هنر ایرانی

خانم گلستانه می‌افزاید : «نز» پایان تحصیلات خودم را نیز به تحقیق در زمینه تاثیر حمله مغول و تیمور ، برهنر ایران اختصاص دادم ، زیرا تغییرات خاصی در هنر ایران در قرن‌سیزدهم میلادی بوجود آمده است و من شیفته هنر دراین عصر و دوره شدم و بسیار جالب است‌که‌هنرمندایرانی، موقعی که‌کاری را از خارجی تقلید میکند ، چنان زیبا ودلربا و بنفع خودش درآن تغییرمیدهد که حتی صاحب هنر اصلی در تشخیص هویت و ریشه اصلی آن دچار تردید میشود و این خاصیت هنر ایران است .

و در آمفی تئاتر این وزارتخانه که از مجهز ترین سالن های کشور است و براحتی میتوان سمینار های بین‌المللی را در این محل برگزار کرد، ابتکارات‌تازه‌ای بکار گرفتم ، بطوریکه چراغهای سقفی این تالار تماما بشکل پستان گاو شیری است و نور این‌تالار غیر مستقیم تنظیم شده و دمتابلوی برنزی که هرکدام در زمینه کار های کشاورزی است کیفیت‌تازه‌ای در تالار مجسم کرده است .

کار هنری در این کاخ تجسمی از نوع فعالیت این وزارتخانه است . تزئینات کاخ را در کنار تکنولوژی مدرن ماهواره‌ای‌کاخ کشاورزی نیز پیاده کردم و آثار سایر هنرمندان ایرانی در ۱۹طبقه عمارت رفیع کشاورزی در همه جا بچشم میخوردو چاشنی‌هنری دراین کاخ رونق تازه‌ای بکار های تکنیکی آن داده است .

خانم ماه‌مهر گلستانه پس از بازگشت بایران ۸ سال‌دردانشکده های دراماتیک‌بتدریس‌پرسپکتیو ، وآرایش صحنه اشتغال داشته و اینک مهندس مشاورسازمان‌برنامه وبودجه است .

مهرماه گلستانه ، در کنار سه تابلو کاشی از آثار هنری خود دولتی را دوچندان کرده‌است. که زیبایی تالار یکی از کاخ‌های

بعداز بازگشت بایران ،اولین کار هنری را بر دیوار های‌تالار رودکی با سرامیک و شیشه منعکس کردم و در انجام اینکار هدفی ، جز باقی گذاردن یادگار از ذوق و علاقه‌ام نداشتم. بدین جهت تصور نمیکنم ، بار دیگر بتوانم باچنان حوصله و صبراز موزائیک و شیشه ، تجسم هنری بوجود آورم .

بعداز تالار رودکی ، بکار هتل داریوش شیراز مشغول شدم و دیوار های کاشی معرق که‌سابقا از ۷ رنگ تشکیل میشد با سعی و کوشش فراوان به ۱۱۰ رنگ رساندم و تاکنون ۵۰۰ مترمربع کار کاشی در ایران انجام داده‌ام که باطرح های تخیلی به ابعاد واقعی کشیده شده و با شماره و بصورت سرامیک درآمده است .

علاقه دارم همه ، مرا نقاش بشناسند ، زیرا من‌لحظات‌نقاشی و سروکار داشتن با رنگ و شیشه و موزائیک را شیرین - ترین لحظات زندگی خودمیدانم و زمانی که در جلوی کوره با گرمای ۸۵۰ درجه در انتظار ساخت کاشی ها هستم، هیچ‌چیز دیگری نمیتواند لذت‌آن ساعات‌را درمن بوجود آورد .

هنر و تکنولوژی

ماه مهر گلستانه در زمینه آخرین کار هنری خود که‌تزئین کاخ جدید وزارت کشاورزی‌است می‌گوید :

سه سال قبل طرح و نظارت‌بر اجرای‌کارهای تزئیناتی‌وتجهیزات کاخ کشاورزی را بعهده گرفتم . کارمن در تزئینات کاخ‌کشاورزی می‌بایستی با تکنولوژی مدرن هماهنگی داشته باشد و کارها را چنان انتخاب کنم که تلفیقی از هنر و تکنولوژی باشد . بهمین جهت رستوران۷۰۰ نفری کشاورزی را با رنگهای شاد و کاشی‌کاریهای روشن تزئین‌کردم

مدساز شهر «لیدز» ، یك دختر ایرانی است

لعبت ضیاء ، دانشجوی۱۸ ساله ایرانی ، کالج شهر«لیدز» انگلستان با ارائه چند طرح‌از لباس های ایرانی و عربی ، درمیان دانشجویان طراح و مدساز شهر «لیدز» مقام نخست را کسب کرد .

طرح های این دختر ایرانی که در رشته طراحی مد و نساجی کالج «لیدز» به تحصیل اشتغال دارد ، آنچنان مورد توجه قرار گرفت که تلویزیون «بی.بی.سی» انگلیس برنامه‌ای در این زمینه پخش کرد .

روزنامه های محلی منطقه «لیدز» نیز از ابتکاراین دختر ایرانی یاد کردند و عکسهایی از وی انتشار دادند. در این تصویر «لعبت ضیاء» - اولین نفر از سمت راست با دو نفر از همکلاسان خود دیده‌می - شود . این نمونه تصویری از «لعبت» است که در روزنامه های محلی «لیدز» بچاپ رسیده است .

پزشك خانواده‌شماتوصیه میکند: حتما این مقاله را بخوانید

خطراتی که‌اتومبیل شما برای فرزندشمادارد

مطالب پیشگیری از حوادثی که معمولا برای کودکان پیش میاید و در شماره‌های پیشین از نظرتان گذشت، بااقبال خانواده‌ها بویژه مادران که اوقات بیشتری را در خانه ودر کنار کودکان می‌گذرانند، روبرو شد. تلفن‌ها و نامه‌هایی‌که دراین زمینه بدستمان رسید، همه نشانه‌های بارزی از محبت‌ها وتشویق‌های خانواده‌هاست که فرصتی است تا ما نیز ازاین همه توجه سپاسگزاری کنیم.

قبلا از مسمومیت کودکان براثر استنشاق‌اکسیدکربن‌حاصل از سوخت اتومبیل سخن گفتیم : ،توجه به افزایش‌شدید تعداد اتومبیل درکشور ما، ضروری دانستیم که پیشگیری از حوادثی را که اتومبیل‌برای کودکان ایجاد می‌کند ، پیش از سایر موارد ، در اینجاذکر کنیم.

بارها اتفاق افتاده که‌مادران یا پدران بهنگام حرکت به عقب با اتومبیل ، از داخل گاراژ یا محل دیگر ، فرزند خردسال خود را به این علت که طول قدش‌از آینه یا اطراف اتومبیل دیده نمی شود ، زیر گرفته‌اند وفاجعه‌ای‌جبران ناپذیربوجود آمده است .

برای پیشگیری از چنین حادثه‌ای حتما قبل از آنکه اتومبیل راحرکت‌دهید، اطراف اتومبیل را بازرسی کنید و اگر فرزندتان بدنبال شما از اتاق خارج شده است از مادر یا یکی‌ازاعضای‌خانواده بخواهید او را از اتومبیل دور کند.

درهرحال اگر حادثه‌ای رخ داد گوش بزنگ باشید که‌به محض شنیدن صدای طفل اتومبیل را متوقف کنید وپس از بررسی وضع موجود ، تصمیم بگیرید.

انگشت لای در

گاهی مادرها و پدرها به علت گرفتاریهای روز مرمزندگی و عدم تمرکز حواس توجه ندارند که انگشت فرزندشان لای در اتومبیل است و بدون بررسی قبلی در اتومبیل را می‌بندند این عمل باعث حوادث مختلفی ازجمله سیاه شدن‌ناخن ها و یا پارگی‌قسمت نرم‌انگشت و یا حتی قطع شدن انگشت کودک می شود .

پزشك کودك شماتوصیه می کند.

در صورت بروز چنین‌حادثه‌ای که بسیار هم اتفاق می‌افتد سعی نکنید انگشت مصدوم فرزندتان را از لای در خارج سازید ، بلکه در را مجددا باز کنید با یک پارچه کاملا تمیز و در صورت امکان استریل ، خون ریزی محل زخم را بپوشانید و کودک رابه‌پزشک برسانید. گاهی عدم مراجعه به پزشک‌در ساعات اولیه حادثه ، منجربه انسدادرگهای دست و قانقاریا ویا عفونت و چرک انگشت و بالاخره جدا شدن یک یادوبند انگشت یا انگشتان صدمه دیده می‌شود.

برای پیشگیری‌از بروزچنین حادثه‌ای وظیفه‌مسلم شمااست که‌همیشه به فرزندان بزرگتر خود بیاموزید که هیچوقت دست خود را لای در اتومبیل نگذارند مع‌الوصف خود نیز موظفند قبل از بستن در های اتومبیل ،متوجه‌دست کودکانی باشید که یا داخل اتومبیل نشسته‌اند و یادر کنار اتومبیل شما هستند .

هپکو
تنها
سازنده ماشین آلات سنگین
راه سازی و ساختمانی در
ایران
HEPCO

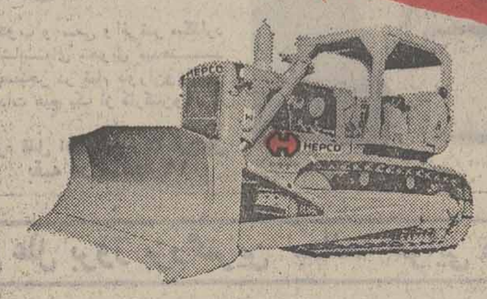

انواع بولدوزر

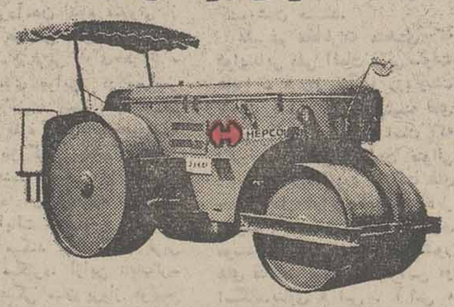

انواع غلطك

انواع لودر

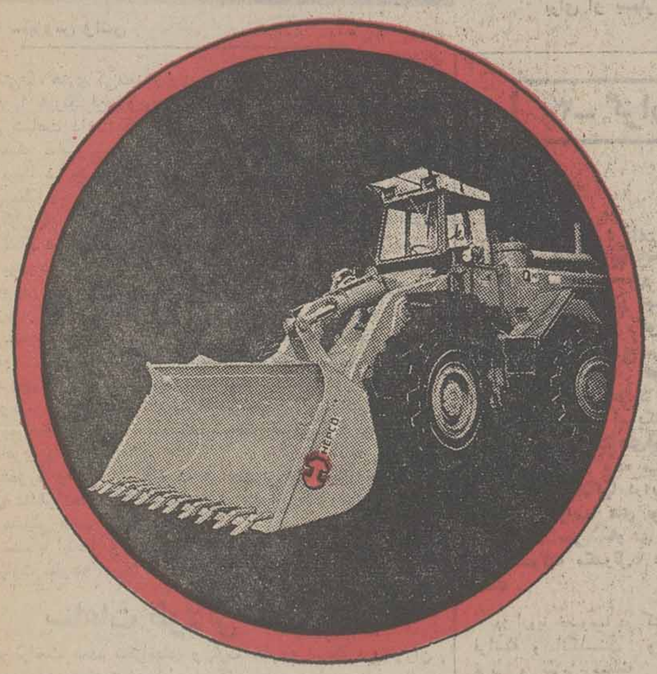

لطفاً برای اطلاعات بیشتر باتلفن‌های ۶۸-۸۳۹۳۶۰ یابه‌محل شرکت
واقع درخیابان ثریا شماره ۱۰ قسمت فروش تماس حاصل فرمائید

فال فردای شما

پیشگویان و ستاره شناسان ایرانی و فرنگی ستاره بخت و طالع شما را پیشگوئی کرده‌اند.

● فروردین: طبیعت ملایم شما درفعالیت های روزانه به کمک شما خواهد آمد نیک است ازدواج و امور عام‌المنفعه را.

● اردیبهشت: سعی کنید برای خانواده خودفردوظیفه شناسی باشید فرستادن کالاهای تجارتی به خارج خوب است.

● خرداد: خبرهای خیلی خوب درمورد وضع مالی خود به شما خواهد رسید نیک است مسافرت و امور کشاورزی.

● تیر: با دوستان و یا افراد خانواده خود رفتار بهتری داشته باشید تهیه لباس نو و مذاکرات اولیه و ازدواج نیکوست.

● مرداد: مواظب اتفاقات جدید و مردم تازه‌ای که ملاقات می کنید باشید. نیک است مشاوره و انجام امور بازرگانی را.

● شهریور: از عصبانیت خودداری کنید و تا می توانید خونسردباشید اکثرامور نیک و مبارک است.

● مهر: پول خودرا فقط صرف چیزهای ضروری و لازم بکنید نقل مکان و تغییرمنزل خوب است.

● آبان: زیاددرباره نقشه های خودبا دیگران بخصوص آنها که اعتمادندارید صحبت نکنید. ملاقات بزرگان و طلب حاجت نیکوست.

● آذر: برای گرفتن تصمیم خیلی مهمی احتیاج به مطالعه دارید. اقدام درامور خیریه مناسب است.

● دی: تا می توانید برای خوشحال کردن کسی که دوستش دارید تلاش کنید.

● بهمن: مسئله‌ای که مدتی است برایتان ایجاد شک و دودلی کرده خودبخود حل خواهد شد. شروع به معالجه و تعلیم و تعلم مناسب است.

● اسفند: دریافت نامه‌ای شما را خیلی خوشحال خواهد کرد نیک است شکار و مسافرت و دیداربزرگان.

پلیس راه‌میگوید:

امشب وقتی بگردهم‌جمع میشوید وشادمانه میخندید پلیسی را بخاطر آورید که امروزدرراه دیدید، اوهنوز درراه است و نگران سلامت شما ، خوب برانید تا اونیز ارزش خدمت به خلق را احساس کند .

دنیای ورزش روزهای شنبه منتشر میشود

آیاجنگ های «شابا» به «ویتنام جدید» مبدل میشود ؟

ریشه‌های رقابت قدرت‌های بزرگ در زئیر

خبرگزاری فرانسه

پرواز هواپیما های نیرو بر باپرچم سه رنگ فرانسه در پل هوائی رباط وکین‌شازا برای غـرب‌ارزش «سمبولیک» پیداکرده است. این نخستین بازتاب‌کشور های باختری در برابرگسترش نفوذشوروی‌وکوبا در افریقا است.

پس از مداخله «داوطلبان» کوبائی در جنگ ۱۹۷۵ آنگولا و روی کار آمدن یک جمهوری خلق دراین سرزمین دامنه مبارزه ایدئولوژیکی شوروی‌ـ کوبا‌ـ در قاره سیاه آنچنان گسترش یافته‌که کشور های میانه‌رو افریقائی بارها ازبی تفاوتی غرب‌نسبت به آنچه که دراین قسمت از جهان می گذرد‌ابراز وحشت ونگرانی کرده‌اند.

موفقیت های‌چشمگیر دیدار برزیدنت‌پادگورنی وفیدل کاسترو نخست وزیر کوبا از افریقای‌شرقی ومرکزی نفوذ شوروی و کوبا رادر قاره افریقا بخوبی نمایان‌میسازد.در این‌سفر بودکه رهبران کوبا و شوروی‌به‌دولتهاوجنبش های آزادیبخش منطقه اطمینان دادند که باهمه امکانات از مبارزه ملت های افریقائی علیه «امپریالیسم‌ـ استعمار،استعمار جدید» پشتیبانی خواهند کرد . از آن پس شکافی درقاره سیاه پدید آمد و ترقیخواهان بسوی شرق و «میانه‌رو ها» بسوی غرب گرایش پیدا کرده‌اند.

بحران محلی

این‌دودستگی ، از سواحل مدیترانه گرفته تاقسمت های جنوبی افریقا یک رشته بحران‌محلی بوجود آورده که بشکل اعدامهای دستجمعی و برخورد های قبیله‌ای منطقه وسیعی را از صحرای غربی تااتیوپی دربرمی گیرد.

زئیر خطرناک ترین کانون این « آشوبهـای محلی» است از روز ۱۰ مارس یک «نیروی مهاجم» بابرخورداری از پشتیبانی لواندا، از آنگولا وارد ایالت «شابا» شده‌اند . این حمله که ثروتمندترین منطقه زئیر را تهدید می کند دولت کین شازا رادر برابر خطر بزرگـی قرار داده است . زیرا منابع سرشار مس ایالت «شابا» یگانه قوه محرکه اقتصاد کشور بشمار میرود.

از دیدگاه دولت آنگولا آنچه که در ایالت شابا روی میدهد، چیزی جز «فعالیت‌های‌خرابکارانه» مخالفان رژیم نبوده‌واز مسائل داخلی زئیر است. پرزیدنت موبوتو نیز در پاسخ میگوید کاری که او انجام میدهد چیزی جز تکرار روش «میلا» درجریان جنگ داخلی‌آنگولا نیست.درآن هنگام«اگوستینوتو» برای سرکوبی مخالفانش «داونیتا» و «فنلا» کوبا و شوروی رابیاری طلبید حال موبوتو نیز برای ریشه‌کن کردن « آشوب» در مناطق جنوبی غرب و به کشور های میانه‌رو افریقا متوسل شده‌است.

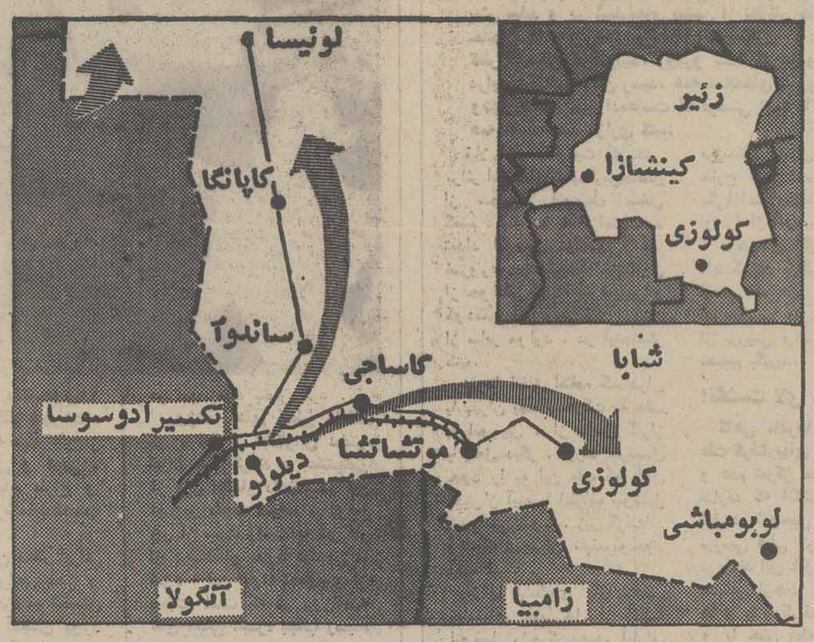

دراین نقشه موقعیت هجوم مردان مسلح‌درآنگولا بطرف زئیر نشان داده شده، مناطقی که مورد تهدید قرار گرفته بویژه ایالت مس خیز شابا و کولوزی قلب این‌ایالت با «فلش» نمایانده شده است.

ویتنام جدید

اما واشنگتن برای اجتناب از درگیری در یک «ویتنام جدید» بامداخله مستقیم امریکا در زئیر مخالف است بلژیک تنها به تامین اسلحه و سازو برگ مورد نیاز مستعمره سابق خود اکتفا می کند در چنین شرایطی موبوتو تصمیم گرفت بوسیلـه ازمان وحدت کشور های افریقائی « برادران افریقائی»رابرای دفاع از تمامیت ارضی کشورش فراخواند.

در میان کشور های افریقائی تاکنون مغرب تنها کشوری است که با فرستادن واحدهای چترباز وپیاده نظام خود به کمک زئیر شتافته است مصر وسودان‌تنها آمادگی خودرا برای کمک به رژیـم موبوتو اعلام داشته‌اند.

فرانسه که با قرارداد های همکاری درزمینه دفاعی به زئیر بستگی دارد عملا با ارسال اسلحه وکمک های لجستیکی به نیروهای زئیر و مغر درخـواست کین‌شازا را رباط پذیرفته است.

لشکر کشی

از سوی‌دیگر شرکت هواپیما های فرانسوی در عملیات لشکرکشی به ایالت شابا بسیاری ازکشور های افریقائی راکه با فرانسه قرارداد های‌همکاری امضاء کرده‌اند نسبت به آینده مطمئن کرده‌است.

باین ترتیب اکنون که بیش از یک هفته به تشکیل کنفرانس فرانسه ـ افریقا در «داکار» باقی نمانده تصمیم ژیسکاردستن در دادن کمک های لجستیکی به زئیر ارزش سمبولیک پیدا کرده است.

اما مداخله فرانسه در زئیر ممکن است‌حوادث اسفناک دیگری رادر قاره سیاه بدنبال‌داشته باشد برخی از کارشناسان نظامی اظهار عقیده می کنند که لشکرکشی مغرب به زئیر و مداخله هواپیماهای نظامی فرانسه در زئیر ممکن است آتش یک جنگ بین‌المللی رادر قاره سیاه روشن کند. عجالتا در مرز های آنگولاو زئیر آرامش نسبی برقرار گردیده واز شدت حملات مزدوران« یاجنگجویان» جبهه آزادی بخش ملی‌کنگو کاسته‌شده اما شایداین‌آرامش قبل از طوفان باشد.

ایالت شابا « کاتانگای سابق» که مورد تاخت وتازاندارمهای‌پیشین قرار گرفته یکی ازثروتمندترین مناطق اقتصادی افریقا بوده و ششمین تولید کننده مس در جهان است. افزون براین ایالت شابا دارای معادن‌ـ بزرگ منگنز‌ـ روی‌ـ اورانیوم می باشد . ایالت شابا گدرجنوب زئیر قرار گرفته سه میلیون جمعیت‌دارد و پایتخت آن «لوبمباشی»ـ الیزابت‌ویل‌ـ سابق است. «زامبیا» در جنوب ، آنگولا در مغرب‌و تانزانیادر شرق آن قرار گرفته‌اند. شهرهای«کولوزی» و «لیکاسی» ازمراکز مهم صنعتی این ایالت هستند.

استقلال کنگو

«کنگو بلژیک » درسال ۱۹۶۰ مستقل شد ونام جمهوری دموکراتیک کنگو بخود گرفت و بعدا نام آن به «زئیر» تبدیل شد.

درزیر حوادث مهمی که پس از استقلال کنگو در این کشور روی داده آورده میشود.

- ● ۳۰ ژوئن ۱۹۶۰ استقلال کنگو بلژیک اعلام‌شد.
- ● ۱۵ ژوئیه ۱۹۶۰ شورش مسلحانه و مهاجرت بلژیکی ها
- ★ ۱۱ ژوئیه ۱۹۶۰ چومبه استقلال کاتانگا رااعلام کرد.
- ● ۱۲ اوت ۱۹۶۰ نخستین کلاه آبی های سازمان مال‌متحد وارد کاتانگا شدند.
- ● ۱۴ دسامبر ۱۹۶۰ یک دولت طرفدار کـونیست در استانلی‌ویل تشکیل شد.
- ● ۱۷ ژانویه ۱۹۶۱ پاتریس لومومبا نخستین‌رئیس دولت کنگو در کاتانگا بقتل‌رسید.
- ● ۱۸ سپتامبر داگ هامرشولد دبیر کل سازمان مال متحد در یک حادثه هوائی در ایالت کاتانگاکشته شد.
- ● ۱۰ ژوئیه ۱۹۶۴ جومبه دولت وحدت ملی را تشکیل داد.
- ● ۷ سپتامبر ۱۹۶۴ در استانلی‌ویل یک جمهوری خلق کنگو تشکیل شد.
- ● ۲۱ اکتبر ۱۹۶۵ برزیدنت کازاووبو جومبه را از نخست وزیری عزل کرد.
- ● ۲۷ اکتبر ۱۹۷۱ نام جمهوری دموکراتیک‌کنگو به «زئیر» تبدیل شد.
- ● ۱۶ ژوئن۱۹۷۵ تلاش‌کودتا علیه موبوتو شکست خورد.

جهانگیر افخمی ـ نیویورک

شوروی‌ها، کارتر را «محک» میزنند

درسی و دوسال اخیـر زمامداران شوروی باهفت‌رئیس جمهور امریکا سروکارداشته‌اند وهمیشه اولین ملاقات نماینده دولت جدید امریکا بامقامـات شوروی حائز اهمیت خاصی بوده است .

شوروی‌ها دراین‌ملاقات های اولیه سیاست‌خارجی‌وشخصیت رئیس جمهور امریکا را زیر میکروسکوپ قرار داده‌وباسنگ محک آزمایش میکنند. ومعمولا این ملاقات‌ها به نتیجه مثبت نرسیده و با مخالفت شوروی‌ها روبرو می شود و عکس‌العمل زمامداران امریکائی موردمطالعه شوروی‌ها قرارمی‌گیردوسیاست آینده‌شان را براساس دریافتی های این ملاقات‌هـا استوار میکنند .

خروشچف‌وکندی

زمامداران شوروی‌همیشه از این ملاقات هـای اولیه نتیجه مطلوب ومثبت نمی گیرند ودیده شده است که در قضاوت و تشخیص شخصیت‌های روسای جمهور امریکـا دچار اشتباه شده‌اند.اولین‌ملاقات خروشچف وجان‌کندی در سال ۱۹۶۱ در وین روی‌داد و پیشوای وقت شوروی باتوجه بماجراهـای « کوبا» و «خلیج‌خوک» کـه به نتیجه‌ای رسیده بود بـا خودش فکر کـرد که رئیس جمهوری که چنین نقشه غلطی را طرح کند و در وسط راه متوقف گردد باید مرد بی‌اراده وضعیفی باشد وروی این فکر دستور دادکه‌موشک های اتمی را روانه کوبا کنند ولی بـر خلاف تصورش کندی بروسیه شوروی اخطار کرد که موشک های اتمی‌اش را از کوبا خارج کند و یا امریکا مقابله بمثل خواهد کرد .

خروشچف ناچار به عقب نشینی شد و درنظر یاتش در باره کندی و سیاست امریکا تجدیدنظر کرد .

اولین تماس آیـزنهاور در پست ریاست جمهوری بـا دنیای کمونیست، مسافرتش به کره و پایان جنگ در این‌کشور بود. آیزنهاور نمی خواست با کمونیست‌ها درگیر شود.وحتی در موقعی که فرانسوی‌ها در هند و چین به کمک احتیاج داشتند آیزنهاور بدرخـواست نیکسون که معاون رئیس‌جمهور بود و همینطور پیشنهاد وزیر امور خارجه‌ورئیس ستادارتش در فرستادن نیرو و کمک بـه هندوچین ترتیب اثری نداد و گفت که این نوع مداخله فکـر غلطی است و حاضر نیست سربازان امریکائی را در قاره آسیا و ۱۰ هزار میل دور از امریکا وارد میدان جنگ‌کند.

سیاست خارجی وحقوق بشری

لیندن جانسون که پس از مرگ جان کندی رئیس جمهور امریکا شد . می‌توانست‌خودش را از ماجرای‌ویت‌نام‌وکمونیست ها دورنگاه داردولی‌بیشتر از دیگران در جنگل های ویت‌نام پیش رفت جانسون درهمان‌روز های اول ریاست جمهوری‌اش به زمامداران شوروی‌وجمهوری خلق چین نشان داد که با یک قمار باز روبرو هستند.نیکسون سیاست درهم وپیچیده‌ای‌داشت میخواست سربازان امریکائی‌را از ویتنام خارج کند ولی‌بنادر ویت‌نام شمالی را مین‌گـزاری میکرد . شوروی‌هـا علیرغـم تجاوزات امریکائی‌ها درویت‌نام شمالی از نیکسون در مسکـو پذیرائی شایانی کردند و نشان دادند حملات شدید جـراید و نطق های تند سیاستمداران شوروی نمی تواند همیشه‌نمونه مخالفت شدید زمامداران ایـن کشور باشد ودر مدت کوتاهی ممکن است همـه چیز تغییر کند .

درسی سال اخیرجیمی‌کارتر اولین رئیس جمهور امریکاست که سیاست خارجی‌و استراتژی را بااخلاقیات و حقوق بشر در کنارهـم قـرارداده است . زمامداران شوروی براحتی می توانستند باکندی و ترومن که رسما علیه توسعه طلبی‌شوروی ها مبـارزه میکـردند روبرو شوند .

ولی سیاست خارجی دولـت جدید امریکا زمامداران‌شوروی را در موقعیت خاصی گرفتار کرده است که‌درگذشته‌برایشان سابقه نداشته است . و بطور مسلم مدتی طول خواهد کشید تا شوروی‌ها راه حلی‌پیداکرده و بدون اینکه در ظاهر تغییر اساسی ای در سیاست‌خارجی شان بـدهند مـوافقت رئیس جمهور امریکا را جلب کنند ویا هردو پا را دریک کفش کرده وجیمی‌کارتر را مجبور نمایند که سیاست خارجی راازحقوق بشری ومداخله در امور کشور های دیگر جدا کند .

عدم موفقیت

مسلم شده که مذاکـرات سایرس‌وانس وزیر امورخارجه جدید امریکا در مسکو به‌نتیجه مثبتی نرسیدوزمامداران‌شوروی بطور بی سابقه‌ای ازپیشنهادات رئیس جمهور امریکـا انتقاد کردند . مطلعین امور سیاسی وکارمندان عالی‌رتبه‌وزارت امور خارجه امریکا مطمئن بودندکه برژنف بدون‌سروصداپیشنهادات امریکا را قبول نخواهد کرد و نظیر این پیشنهادات دریکسال قبل که رئیس جمهور امریکااز حقوق بشری صحبت نکرده و با مخالفین دولت‌شوروی‌ملاقات نمیکرد از طرف شوروی‌هـا شده بود و مسلم بود در این روزها که کارتر ۴۵ میلیون‌دلار برای توسعه فعالیت رادیـو اروپای آزادتصویب‌کرده است ودولت شوروی را تحت فشار قرارداده است که حقوق‌بشری را که از تصویب سازمان ملل گذشته درآن کشور اجراکند، مقامات شوروی بدون چون و چرا پیشنهادات امریکا را که قبلا روکرده بودندقبول‌نخواهند کرد .

سی‌سال مبارزه

سی سال است که روسیه شوروی و امریکا در زنو و سازمان ملل ومسکو و واشنگتن برای کنترل اسلحه های اتمـی پیشنهاد های مختلف داده و طرف مقابل را مورد انتقادقرار میدهند.در ۱۹۴۶ پس ازانفجار اولین بمب اتمی دولت امریکا پیشنهاد کرد که کشور هـای جهان برای کنترل اسلحه‌های اتمی توافق پیدا کنند و دولت امریکا تازمانی که این توافق و کنترل بین‌المللی بدست‌نیامده است بمب های اتمی موجودش را حفظ خواهد کرد . دولت شوروی که بیش از سه سال وقت لازم داشت‌تابمب اتمی‌اش را حاضر کند پیشنهاد کرد که امریکا اول بمب های‌اتمی‌اش‌را از بین ببرد تا دریک سطح مذاکرات آغاز شود.

درسال های ۱۹۵۰ تـا ۱۹۶۰ طرفین در سازمان ملل خیلی حرفها زدند ولی‌نتیجه‌ای گرفته نشد .

در ۱۹۶۰ شوروی و امریکا بعوض پیشنهاد از بین بردن اسلحه‌های اتمی‌درزمینه‌محدود کردن و کنترل سلاح های اتمی وارد مذاکره شدند‌ـ در ۱۹۶۳ دولتین موافقت‌کردندکه‌آزمایش های اتمی را محدودکنندو علت موافقت آنها پیشرفتی بود که دولتین در آزمایش اسلحه‌های جدید بدست آورده واحتیاج به آزمایش های تازه‌تری نداشتند‌و روسیه شوروی و امریکاباندازه کافی اسلحه اتمی در اختیار داشتند .

در ۱۹۶۷ مذاکرات‌جانسون و کاسیگین در امریکا درمورد اسلحه‌های دفاعی بود ولـی این مذاکرات با تجاوز روسیه به چکسلواکی در ۱۹۶۸ مدتی متوقف گردید.در ۱۹۷۲ دولتین توافق کردند که برای ۵ سال موشک های زمینی وزیردریائی راتحت کنترل قرار دهند .

در ۱۹۷۴ جرالد فورد و برژنف در «ولادی‌وستوک » توافق کردند که موشک های اتمی راتحت کنترل قرار دهند و تعداد معینی برای هریک از آنها تعیین گردید و پیشنهاد اخیر جیمی کارتر که‌زمامداران شوروی را ناراحت کرده است تعدیل ومحدودکردن این‌موشک های اتمی میباشد و شوروی‌ها نمی خواهند در مرتبه‌اول‌نشان بدهند که در قرارداد (ولادی وستوک) امتیازخاصی‌گرفته‌اند ودر مرتبه دوم با موافقت فوری راه برای محدودیت های‌بیشتر باز نمایند .

تایم ـ چاپ آمریکا

کی‌سینجر ـ وانس تفاوت‌های سبک

★ سایروس وانس

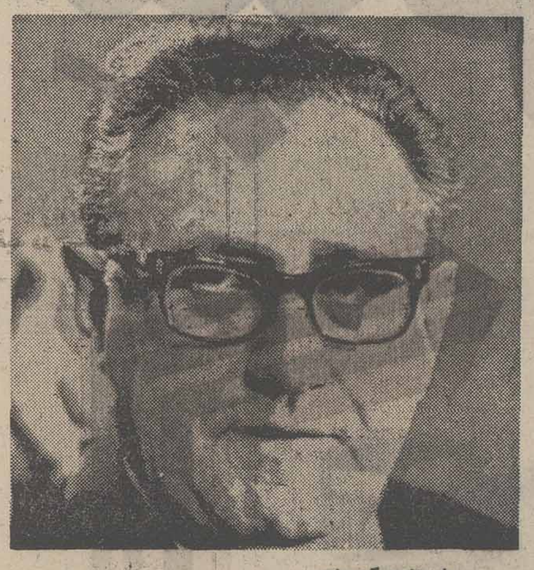

★ هنری کی‌سینجر

وقتی که هنری کی‌سینجر وزیر خارجه سابق امریکا در یکسفر دیپلماتیک با خبرنگاران روبرو میشد‌ـ رفتارش به پیری برنا ویابه ولینعمتی شباهت داشت که گفتی با فرودستان خود سخن میگفت اما هنگامیکه سایروس وانس جانشین کی‌سینجر ووزیر خارجه کنونی امریکا در جریان یک ماموریت دیپلماتیک خارجی در برابـر نمایندگان مطبوعات قرار میگیرد بموکیل دعاوی یک شرکت تجارتی میماند وکیلی که گویا در دقایق تنفس یک دادگاه فرصتی یافته است تا نجوی‌کنان در باره پرونده‌ای که به یک مورد مبارزه با تراستها مربوط میشود اظهار نظر کند. یکی از خبرنگاران مجله تایم که‌همراه هر دو وزیر خارجه سابق ولاحق امریکا سفر کرده هفته گذشته مقایسه زیر را بین کی‌سینجر ووانس انجام داده است .

کی‌سینجر به هرجا سفر میکرد وزارت خارجه امریکا را نیز همراه خود میبرد. در سال گذشته وقتی که به امریکای لاتین سفر کرده بود یکی از کارشناسان امور خاورمیانه را نیز از وزارت‌خارجه همراه خود برد تا در صورتیکه احیانا در جریان آن مسافرت‌مسئله‌ای مربوط به خاورمیانه پیش آمد کند آمادگی مواجهه کردن باچنان احتمال نادری را داشته باشد.

در مورد وانس باید گفت که هر چند از قبل انتظار میرفت که در خلال دیدار اخیر وی از شوروی بحران خاورمیانه یکی از مهمترین مسائلی باشد که در مذاکرات او با رهبران شوروی مطرح خواهد شد‌ـ با اینحال وانس هیچ یک از کارشناسان امورخاورمیانه را از وزارت خارجه امریکا در مسکو همراه نداشت.

ساعات طولانی

تمام ترافیک عمده تلگرافهای وزارت خارجه امریکا در دوران وزارت کی‌سینجر عملا تنها برای وی که غالبا در سفر بود فرستاده میشد واین وضع سبب میگردید که بار لجستیکی بسیار کمرشکن بر دوش کارکنان وزارت خارجه و خصوصا دستیاران‌کی‌سینجرتحمیل شود. وانس در مواقعی که خود به سفر میرود‌ـ اجازه میدهد تا معاونش «وارن کریستوفر» امور وزارت خارجه را اداره کند. در نتیجه این روش وی تنها یک پنجم پیام‌هایی را که کی‌سینجر متوقع دریافتشان بود بدست می‌آورد. کی‌سینجر در هر روز بطورمتوسط ۵تا۶ صفحه گزارش وپیام را شخصا مطالبه و دریافت می‌کرد. وانس تنها بعد از آنکه مدت دو روز با همان اندازه از گزارشها وپیامها کلنجار رفت اینکار را متوقف ساخت وحتی دستور داد که تعداد صفحات گزارشهایی که ظرف هر روز برای شخص وی فرستاده میشود بسیار محدودتر باشد و حداکثر از یک صفحه ونیم تجاوز نکند.

سیل تصمیم‌گیری ها

وانس نیز مانند کی‌سینجر برای تصمیم گرفتن بادردسری روبرو نمیشود اما میل ندارد که سیلی از تصمیم گیریهاوی را در خود غرقه کند.

مقامی که در وزارت خارجه امریکا کارشناس امور شوروی است در وصف وانس گفته است که او پیروشیوه‌ای (متدیک) و پای‌بند نظم است وترجیح میدهد که‌در زمان واحد تنها با یکمسئله روبرو شود. او بسختی کار میکند واز صرف ساعتها طولانی‌بهنگام کار کردن در وزارت خارجه نمی‌هراسد. باوجود این خستگـی ناپذیری کی‌سینجر در او وجود ندارد.

کی‌سینجر وزیر خارجه‌ای بود که به آسانی میتوانست درساعت ۲ بعد ازظهر یکی از صاحب منصبان وزارت خانه را احضار کند و انجام کامل‌کارهای معینی را تا ساعت ۶بعد ازظهر همان روز ازمقام مذکور بخواهد. در روزهایی که کی‌سینجر به مسافرت میرفت ـ دست‌یاران و همراهان وی مجبور بودند بدون وقفه مشغول املا کردن ، تایپ کردن وتکثیر کردن اسناد و مدارک مورد نیاز وی باشند. برخی از کارمندان عالی رتبه وزارت خارجه که همراه وی سفر میکردند گاه مدت سه روز ویا چهار روز حتی یکبار فرصت نمی‌یافتند که از هتل محل اقامتشان خارج شوند اما اکنون کی‌وانس جای کی‌سینجر را گرفته بعضی از دستیاران وزیر خارجه امریکا برایشان اوقات آزادی و فراغت بسیار طولانی و مکرری که بدست می‌آورند. حیرت‌آور است.

بهترین مجاهدات

وانس وزیری است که به کار خوب و سعی وافی‌قدر میگذارد واز زیر دستانش هنگامیکه راندمان شایسته‌ای تحویل میدهنـد سپاسگزاری می‌کند. در صورتیکه کی‌سینجر در تمام دوران‌وزارتش حتی یک بار رضایتی از بهترین مجاهدات هیچ یک از کارکنان‌وزارت خارجه در خود احساس نکرد.

برای او بسیار آسان و همواره قابل انتظار بود که فی‌المثل

بقیه در صفحه ۱۹

۳ـ گزارش جامع علل بروز بزرگترین سانحه هوایی در جزایر قناری

خطرهای تکنولوژی پیچیده هوایی

درواروپای غربی و ژاپن که در آنهاهدف کاستن امکانات حدوث خطاهای انسانی در حملو نقل‌های هوایی باتعصب وجدو جهد های موثر دنبال میشود نیز رکوردایمنی دارای وجوه رضایت بخشی است. بزرگترین موسسات هواپیمایی خارجی دربیشترین موارد از همان هواپیما های ساخت امریکااستفاده میکنند که‌ازشرکت های‌هواپیمایی امریکا نیز بکار برده میشوند و معتبر ترین مارکها دراین میان متعلق به هواپیما های بوئینگ و جتهای دی. سی . ۹و دی سی۱۰ از محصولات مکدونل داگلاس است .

در اروپا خصوصا در کشور های فرانسه و انگلستان و آلمان غربی و سایر ممالک پیشرفته صنعتی تکنولوژی هواپیمایی بهمان اندازه کاملا پیچیده‌و توسعه‌یافته است که درامریکا میتواندمستحق چنین صفاتی باشدو حتی‌درپاره‌ای از موارد ـتکنولوژی اروپایی پیشرفته ترازنمونه های امریکایی آن است .

فرانسه بعنوان مثال سلسله‌ای از انواع موتور های جت را در هواپیما های بازرگانی خود مورد استفاده قرار میدهد که پرده‌غلیظ مه را درفرودگاه بین‌المللی بزرگ پاریس دوگل واورلی میشکافد ، تکنیک مورد استفاده دراین نوع هواپیما های فرانسوی ـتا حدود زیادی بدلیل صداو سایر عوامل دیگری که محیط راآلوده می کنند تاکنون‌درامریکامورداقتباس قرار نگرفته است .موسسات هواپیمایی فرانسوی وانگلیسی با بکار بردن ادوات پیشرفته‌ای که برای تضمین سیستم های فرود آمدن هواپیمایشان به خدمت گرفته شده است تحت چنان شرایطی کار میکنند که‌اگر در زمان‌حاضر قرار بر شمولشان برامریکا باشند تعطیل‌وبسته شدن اغلب فرودگاه های امریکایی را ایجاب خواهند کرد.

در آلمان غربی رکورد بسیار شایان توجهی که‌در زمینه ایمنی حملو نقل هوایی وجود دارد به قیمت گردآمدن انبوه متفوقی از صفات و عوارض منفی ایجاد شده است آلمان غربی دارای‌خطرناک ـ ترین فضای هوایی در سراسر اروپای باختری است : در هرروز ۱۱ هزار فقره پروازهای خصوصی، نظامی وبازرگانی ـیعنی یک‌پرواز در هر هشت ثانیه ـ در آسمانی که ابعاد آن بزحمت با فضای هوایی ایالت ایلینویز امریک برابری میکند ـدر آلمان غربی صورت میگیرد. ازاین ناباب‌تر‌ـ درجه‌هماهنگی میان پرواز هواپیمـ های تجارتی و نظامی در آسمان آلمان غربی چنان اندکو نازل است که هلموت اشمیت صدراعظم این‌کشور دستور داده است تا مسئله را در سطح کابینه‌فدرال بررسی کنند.

در۱۹۷۶ برویهم ۲۲۱ فقره وقایع «نزدیک به تصادم » ودر غالب موارد بصورت نزدیک شدن های بیش‌از اندازه قابل اغماض میان هواپیما های درحال عبور از آسمان آلمان غربی ـروی دادند که هرچند منجر به حدوث فجعه هایی نشدند اما لااقل برای«زهره ترکاندن » مسافران یا خلبانانی که مستقیما در جریان این‌حوادث قرار داشتند کفایت میکردند .

بقول یکی از صاحب منصبان‌مسئول کنترل ترافیک هوایی در فرودگاه «کلن ـبن» : «ازدحامی که‌آسمان آلمان غربی رافرا گرفته آن را شبیه‌به‌میدان خطرناکترین‌مسابقات کرده است.

این‌که طی سالهای اخیرتصادمی بین هواپیما های آلمان غربی« یا هواپیـ های خارجی که‌از آسمان آن‌کشور میگذرند» بوقوع‌نپیوسته حقیقتی است که‌مرهون مهارت‌و کاردانی وافر خلبانان آن کشور پیشرفته بودن « تجهیزات » د. فرودگاه هاومخصوصا نقش‌شایان ستایش گروه عالی ماموران‌کنترل ترافیک هوایی در آن‌کشوراست که بدون تردید بزرگترین بخش تجارب خودرا مدیون کارکردن در شلوغ‌ترین شرایط و مزاحم‌ترین تراکم های ترافیک هوایی در کشورشان هستند.

علیرغم مخاطرات متعددی که هواپیمایی ملی آلمان غربی ـلوفت هانزا ـ هرروز باآنها روبروست از نظر برخورداری از پینسینه های ایمنی دارای رکوردی است که اگر در مقیاس سالیان متوالی داوری شودـبارکورد شرکت های حملو نقل هوایی آمریکا قابل مقایسه است. در اروپای باختری موسسات هواپیمایی ملی کشور های فنلاند، فرانسه «ارفرانس »و اسکاندیناوی « اس . آ اس » نیز رکورد های مشابهی دارند برای امریکائیانی که‌اندکی فراتر از مرز شمالی کشورشان پرواز میکنند نیز احساس ایمنی قابل مقایسه‌ای وجوددارد زیراهواپیمایی ملی کانادا در حال حاضر یکی از مجرب ترین شرکت های حمل ونقل هوایی در سراسر جهان شناخته میشود.

در بخشی وسیع بهبود بزرگی که در ایمنی سفر های هوایی پدید آمده ارمغان همان عاملی است که‌در عین حال رونق وفزونی قابل ملاحظه مسافرت های هوایی رانیز بوجودآورده است. تاتوسعه و تکامل روزافزون ـ هواپیماهای جت والبر هویت دقیق آن عامل است . در زمان ماپرواز کردن با یك هواپیمای جت مدرن ۱۰ بار امین‌تر از سفر نمودن‌با هواپیما های پرصداترو کندپرواز تری‌است که‌در سالهای نیمه دهه ۱۹۵۰ مورد استفاده شرکت های حملو نقل هوایی قرار داشتند و به موتور های «پیستونی» مجهزبودند. از طرف دیگر باگذشت سالها نه فقط ساختمان بدنه هواپیماها بسیار مستحکمو موتورهایشان به مراتب نیرومندتر شده بلکه به همان نسبت قابل‌اعتماد بودن‌هواپیما ها نیز بعنوان متجددترین وسائل مسافرت افزایش یافته است ظرف فاصله زمانی نسبتا کوتاهی که جهان هواپیمایی شاهداین تحولات بوده است در امریکا مخصوصا اداره هواپیمایی فدرال وکارخانه های سازنده هواپیماها و شرکت های حملو نقل هوایی صد ها میلیون دلار برای توسعه وتکمیل تجهیزات کارآمد تر کنترل‌پرواز و سیستم های بسیار پیشرفته را دارد و سایر ادوات هدایت‌هواپیما ها خرج کرده‌اند.

ابداعاتی که در هوانوردی و هواپیماهای نظامی پدید آمده برای کاربردهای بازرگانی نیز مورد استفاده قرار گرفته است اداره هواپیمائی فدرال امریکا تدریجا اما به نحوی مستمر براستحکام مقررات پرواز و هروقتی که در این زمینـه ضرورت دارد افزوده و ضمن جزئیاتی بسیار دقیق وباریک تجویز کرده است که‌هواپیماها چه وقت و چگونه باید پرواز کنند و چطور از زمین مـورد کنترل قرار گیرند.

در سالهای اخیرهوانوردی بازرگانی بصورت سیستمـی تحول‌یافته که بغایت دارای هماهنگی و یکپارچگی استو هدف از بوجود آوردن این سیستم حذف کوچکترین‌ضرایب خطای‌انسانی دردنیای‌هواپیمایی است، ضوابطی که این‌سیستم را بوجود آورده است حکم می‌کند کهسرحد کمال وعاری بودن از هر نوع کاستی چندبر هواپیماهایی که پرواز می‌کنند و چه در تاسیسات و ترقیاتی که از زمین برای کنترل پرواز هواپیماها مورد استفاده قرار میگیرند حاصل شود.

هواپیماها

جتهای‌امروز را میتـوان شاهکاری از مهندسی وایمنی بشمار آورد . چند سال قبل شرکت معروف «بیمه لوید» در لندن برمبنای آمارها و سوابقی که درپرونده‌های سوانح‌هوایی در آرشیوهای خودگرد آورده بود، پیشگوئی کرد که انتظار میرود بوئینگـ۷۴۷(جمبوجت) ظرف نخستین دو سالی که پس از خارج شدن از کارخانه در خطوط حملونقل هوایـی بازرگانی مورد استفاده قـرار خواهد گرفت حداقل دوبـار سوانح منجر به مرگومیر ببار آورد. باوجود این پیشگویی از ۱۹۷۰ که جمبوجت‌ها برای نخستین‌بار درخدمت پروازهای بازرگانی قرار گرفتند تنهایکبار در ۱۹۷۴ حادثه‌ای از آن‌نوع که ـ شرکت لوید پیشگوئی میکرد برای یکی ازبوئینگ‌های ۷۴۷ ـ در نایروبی روی داد. تازه آن سانحه مرگبار نیـز بدان دلیل بوقوع پیوست که خلبان جمبوجت لوفتهانـزا (هواپیمایی ملی آلمان غربی) در دقایقی که‌اززمین برمیخاست دررعایت برخی از اصول و مقررات فنی که در چنـان مرحله‌ای از عملیات یکخلبان بوئینگ ـ ۷۴۷ لازم و واجب است ـ اهمال کرده بود.

در مورد فاجعه‌ای که در تنه‌ریف روی‌داده‌است نیزبدون ذره‌ای تردید هواپیمای‌بوئینگ ۷۴۷ بکلی غیرقابل ملامت‌است. درصورتیکه سوانح نایروبی و تنه‌ریف را بحساب نیاوریم از ۱۹۷۰ تاکنون جمعا ۲۳۷فروند ازهواپیماهای جمبوجت‌بوئینگ که در اختیـار ۴۴ شرکت هواپیمایی مهم بازرگانی در سراسر جهان قرار دارند ۳۶۰ میلیارد مسافر درهرمیل مسافت را در آسمانهای‌اطراف واکناف روی زمین جابجا کرده‌اند . بدون آنکه حتی جان یکـی‌از مسافران را به خطر انداخته باشند.

سانحه نایروبی

بوئینگ ـ ۷۴۷ را انبوهی‌از ادوات دقیق وبسیار پیچیده‌ای کـه کارشان هشدار دادن است انباشته‌اند. درزمان‌حاضر یکی از این ادوات درمواقعی بکار میرود که هواپیما بهنگام برخاستن از باند فرودگاه ـ در ناحیه بالها دچار نقصـی نظیر آنچه که در سانحه۱۹۷۴ نایروبی پدید آمد شده باشد.

هریک از سیستم‌های عمـده کنترل که در بوئینگ ـ ۷۴۷ تعبیه شده دارای المثنی‌هـای یدکی است تا درصورتیکه یک سیستم مفروض اصلی از کار بیافتد و یا دچار نقص شود بتوان از المثنای همان سیستم استفاده کرد. خلبانانی که بـا جمبوجتهای ـ ۷۴۷ پـرواز می‌کنند در ستایش آن زبـان پرفصاحتی بکـار میبرند . بسیاری از خلبانان بوئینگ ـ ۷۴۷ را با لقب محبت‌آمیـز «آلبرت‌چاق» مینامند.

قول یکی از کاپیتن‌هـای هواپیمایی آمریکایی « دلتـا » است که « آلبرت‌چاق ـ (عده‌ای دیگر از خلبانان اسم «آلبرت پیر» را ترجیح می‌دهند) چـه در زمین و چه درآسمان دارای رفتاری ساده و صادقـانه و شرافتمندانه است . من بـا اشاره دست بر چهار اهـرم کوچک در کابـین هواپیما‌ـ ظرف چند ثانیه نیروی محرکی در حدود ۲۰۰۰۰۰ پونـد را تصاحب می‌کنم و اندرزی کـه باید به همکارانم بدهم این است که بهتر است در رفتار کردن با «آلبرت» اهل مدارا باشند.

پرگاه در آسمان

چون قدرت این هواپیمـا چنان وحشتناک است کـه کوچکترین بی پروایی ازطرف خلبان در بکاربردن نیـروی عظیم هواپیمایی که دراختیار دارد ممکن استظرف چندثانیه ناگهان تمام آشیانه هواپیما را از جا بکند و آن را مانند پر کاهی بخود به آسمان ببرد . نکته دیگری که میتوانیادآوری کنم. این است که هرچند شما هنگام راندن یکبوئینگ ۷۴۷ حتی درحال حرکت‌آرام برروی باند فرودگاه ۳۵۰ تن نیـرو دراختیار دارید ـ باوجود این گویی براسب بسیار رام و راهواری سوار شده‌اید که به هیچ وجه چموشی نمی‌کند و رفتارش نجیب و سنگین و با طمانینه است . همین مرکب‌رام دست‌آموز به محض آنکه در هوا قرار گرفت تبدیل بـه باشکوه‌ترین ماشین پرنده مـی شود .

«الوودپت کساندا» که زمانی ریاست اداره هواپیمایی فدرال امریکا را برعهده داشت عقیده دارد که بوئینگ ـ ۷۴۷ ایمنی بخش‌ترین و قابل اطمینان‌ترین وسیله حملونقل هوایی است که تاکنون بدست بشر ساخته شده است .

موسسات هواپیمائی بازرگانی امریکا و معتبرترین شرکت‌های حملونقل هوایی درممالک‌دیگر برای جتهایی نظیر ۷۴۷ ارزش و اهمیتی خارق‌العاده قائلنـد و در نگهداری آنها از بذل‌تمام تدابیر ومراقبتهایی که‌ضرورت داشته باشد فروگزار نمی‌کنند. هر فروند از این هواپیماها و هریک از موتورهایی که در هر بوئینگ ـ ۷۴۷ وجوددارد سلسله‌ای از بازرسی‌هاوکنترل های استانداردرا منظما دریافت می‌کند. حتی در مواردی کـه هیچ نوع عیب یا مشکلی درکار یک جمبوجت بوئینگ» وجـود نداشته باشد، باز هم در هر سال چهار بار و در هر مرتبه ۸ ساعت صـرف بازرسی و نگهداری این هواپیماهـا می شود .

ناتمام

معلومات عمومی

جدول هزار جایزه‌ای اطلاعات

طرح و تنظیم از: نعمت

شماره ۴۲

راهنمای حل جدول ابتکاری اطلاعات

«الف»

برای حل این جدول «۱۴» شرح در نظر گرفته شده و در مقابل هرشرح ۳ پاسخ قرارگرفته که فقط یکی از پاسخها صحیح است.

شما پس از مطالعهٔ هرکدام از شرح ها، باید جواب صحیح آن را پیداکنید و حرفی را که در مقابل جواب صحیح داخل پرانتزچاپ شده است داخل خانه‌ئی از ستون «الف» که شماره‌اش مساوی با شماره توضیح باشد قرّاردهید.

به این معنی که اگر مثلاً در توضیح شماره ۳ جواب صحیح، کلمه «مسیح» باشد، باید حرف «ل» را که در مقابل این کلمه داخل پرانتزچاپ شده، در خانه شماره ۳ ستون «الف» جدول بنویسید.

پس از آنکه ستون «الف» جدول را پرکردید، حروفی را که در آن نوشته‌اید، بطور وارونه در ستون «ب» قراردهید تا جواب صحیح جدول بدست آید.

۱ـ از شهرهای استان گیلان کدامیک دردامنه کوه قرار دارند؟
✱ لاهیجان (ف) ـ رودسر (الف) ـ رودبار (ن) ـ آستارا (ع).

۲ـ خزانه های شهر و آتشکده مربوط به عهد اشکانی و مغول در کدام کوه آذربایجان قرار دارد؟
✱ سهند (ت) ـ سبلان (ش) ـ چهل چشمه (غ) ـ تخت سلیمان (و).

۳ـ بیشتر مردم ایران پیرو چه دینی هستند؟
✱ اسلام (ت) ـ زرتشت (ق) ـ مسیح (ل) ـ بودا (س).

۴ـ ریشه کلمه تهران چیست؟
✱ ته ران (ه) ـ ته ری (پ) ـ کهران (ف) ـ تهیران (ج).

۵ـ مجمع الفصحا و ریاض العارفین از آثار کیست؟
✱ طاهر نصر آبادی (الف) ـ رضاقلی خان هدایت (ن) ـ ابوالفضل علامی (ش) ـ محمد فرخ خان اعظم (ج).

۶ـ اثر باارزش ادبی و اخلاقی نظامی عروضی چیست؟
✱ مقامات حمیدی (ل) ـ ذخیره خوارزمشاهی (ف) ـ چهارمقاله (ی) ـ مرزبان نامه (ع).

۷ـ اخبار برمکیان از آثار کیست؟
✱ عبدالجلیل نظام الدین یحیی (ک) ـ ضیاءالدین برنی (الف) ـ معین الدین معلم یزدی (گ) ـ عبداله نظام حسینی یزدی (ن).

۸ـ بزرگترین پهلوان باستانی ایران چه نام دارد؟
✱ اشکبوس (د) ـ اسفندیار (الف) ـ افراسیاب (ش) ـ رستم (هـ)

۹ـ کدامیک از مردان زیرجزو پهلوانان دوره قاجاریه نیستند؟
✱ حاج محمد صادق بلور فروش (ت) ـ یزدی بزرگ (ف) ـ علی میرزا همدانی (ل) ـ مسلم اسکندر فیلابی (ن).

۱۰ـ اصل چهار که مدتی درایران فعالیت کشاورزی وعمرانی داشت مربوط به چه کشوری بود؟
✱ انگلیس (هـ) ـ فرانسه (ت) ـ امریکا (الف) ـ شوروی (د)

۱۱ـ بزرگترین و پراهمیت ترین صنعت ایران کدام است؟
✱ پتروشیمی (ف) ـ ریسندگی (و) ـ نفت (ت) ـ ذوب آهن (ل).

۱۲ ـ نخستین دانشکده ایکه دردانشگاه تهران تاسیس یافت کدام بود؟
✱ دانشکده فنی (ج) ـ دانشکده پزشکی (س) ـ دانشکده داروسازی (ش) ـ دانشکده حقوق (هـ).

۱۳ـ کدام کشور قبل از سایر کشورها درامر مبارزه با بیسوادی پیشقدم شد؟
✱ فرانسه (ذ) ـ ایران (الف) ـ انگلستان (م) ـ مصر (ی).

۱۴ـ معماری عصر صفوی در کدامیک از بناهای زیر بچشم میخورد؟
✱ کاخ نیاوران (ف) ـ عالی قاپوی اصفهان (د) ـ مسجد کبود در تبریز (ع) ـ مسجد گوهرشاد در مشهد (ش).

	«الف»	«ب»
۱		
۲		
۳		
۴		
۵		
۶		
۷		
۸		
۹		
۱۰		
۱۱		
۱۲		
۱۳		
۱۴		

«ب»

اگر درست عمل کرده باشید، و حروف ستون «الف» را بطور وارونه در ستون «ب» قراردهید، دراین ستون از بالابه پائین، نام اثری معروف از نویسنده صاحب نام قرن نوزدهم فرانسه بدست میاید.

اوکه بنیان گذار مکتب «ناتورالیسم» بود دردوازدهم آوریل سال ۱۸۴۰ ازیک پدر ایتالیائی و مادرفرانسوی در پاریس متولد شد و ۱۹۰۲ در ۶۲ سالگی در اثر مسمومیت باگاز ذغال سنگ در گذشت، جسد وی رادر «مون مارتر» بخاک سپردند لیکن در سال ۱۹۰۸ خاکسر اورا به لاپانتئون انتقال دادند.

درسال ۱۸۶۴ وی نخستین مجموعه داستانهای خودرا که اثر مورد نظر ماباشد انتشار داد، دراین مجموعه داستانهای جالبی جمع شده بود لیکن هرروز نوشته های اوپخته تر و عمیق تر میشد خود وی بدوستش مینویسد:

ـ «نمیدانم بطور قطع در آینده زندگی ادبی خودرادنبال خواهم کرد یا نه من شعار خودرا پیروی میکنم (هیچ یاهمه) بنابراین بجای دیگران راه نمیروم وسودای رهبری وسالاری مکتبی آزموده و موجود راهم ندارم، من راه کشف نشده‌ای خواهم یافت.» آثار واندیشه های او تاثیر عمیقی در ادبیات و تحولات فکری فرانسه بجای نهاده است.

جواب جدول ابتکاری (شماره ۳۸):
«کنت دومونت کریستو» اثری
معروف از الکساندر دوما (پدر)

حداقل مدت ارسال جواب برای شرکت درمسابقه جدول هزار جایزه‌ای اطلاعات، هفت روز بعداز درج هر جدول تعیین گردیده است و بعد از مدت مقرره مبادرت به چاپ جواب صحیح می نمائیم و این صرفا بدان جهت است که خوانندگانی که موفق به حل جدول نشده‌اند ضمن آگاهی از سئوال طرح شده، با اصلاح اشتباهات خود از این رهگذر به دامنه دانستنی های خود گسترش ببخشند.

خوانندگان ارجمند شرکت کننده دراین مسابقه میتوانند بعداز حل جدول بوسیله ارسال نامه به آدرس (تهران ـ خیابان خیام. روزنامه اطلاعات ـ قسمت جدول ابتکاری) دراین مسابقه شرکت نمایند.

لازم بیادآوری است که برای شرکت درقرعه کشی باید نکات زیررا رعایت فرمایند:

۱ـ حل هر یک از جداول را درپاکت جداگانه‌ای ارسال فرمائید

۲ـ به پاکت هائی که نام و نشان فرستنده و شهرستان و شماره جدول روی آن قید نشده باشد ترتیب اثر داده نخواهد شد.

۳ـ مهلت وصول جواب ها برای خوانندگان تهران حداکثر ۵ روز و شهرستانها ۷ روز پس از انتشار هر جدول تعیین گردید.

اسامی گروهی دیگر از شرکت کنندگان درمسابقه هزار جایزه‌ای اطلاعات

خانمها و آقایان:

نادیا پسنده ـ غلامرضا ملانیا ـ محمد هادی ایرجی ـ عبدالمجید جوانشیر ـ طاهر فخار ـ الهه خلعت بری ـ مریم عابدی ـ مهرداد مصطفوی ـ محمد صادق محمدی ـ داریوش احدی ـ عبدالمجید احمدزاده ـ پوران رفعت جو ـ محمدعلی قلی‌پور ـ رسول احمدیزاده ـ غلامرضا شهروی ـ سید محمد قطبی راوندی ـ محمدعلی صفائی شوشتری ـ آرمن هوسپیان ـ زهره نیکنامی ـ مهین فیض گستر ـ زهراقمرساز ـ مینا سیاه‌پوش ـ حسین شعرباف ـ (ـ) جنانی ـ محمد پناهی ـ یوسف پناهی گر ـ علی اصغر رویائیان ـ زلیخا پناهی گر ـ حبیب‌الله امیریار احمدی ـ مظاهر رویائیان ـ ابراهیم رویائیان ـ مسعود صداقتی ـ محمدرضا کوهکن ـ افسانه توحیدی ـ محمد تقی سلیمانی ـ محمد سعیدی ـ محمود رضوانی ـ عبدالرضا درزی ـ عباس قلندری ـ روزبه کهنمونی ـ مراد علمی ـ جهانگیر احمدنیا ـ الله‌وردی قاسمپور ـ مریم صفائی ـ عبدالله صابری ـ حجت‌الله خوشقدم ـ قاسم هاشمپور ـ محمد فرزین ـ سعید مددی ـ محمد اسماعیل زاده ـ مینو امیری ـ فریده احمدی ـ فریده علمی ـ حبیب اقلان ـ محمد جعفر ایزدی ـ زهرا افشاری ـ جعفر ارژنگ‌نیا ـ امیر صمیمی ـ ابراهیم انصاری ـ حسین ارجمندی ـ ناصر چراغپور ـ عصمت چشمه‌ای ـ عبدالله چوگان ـ راضیه چادرباف شوشتری ـ سیامک چمن‌آرا ـ راضیه چالوسی ـ احمد چاوشی ـ علاءالدین حسینی ـ محمود حاجی هاشم‌زاده ـ سلیله حجتی ـ اصغر حیدری ـ محمدعلی مطهری ـ ابراهیم اکبرزاده ـ سیامک اولی‌پور ـ منیژه اسماعیلی تجریشی ـ اشرف ادیبی‌فر ـ محمد حسین پدرپور ـ مراد خاکدان ـ افسر حضرتی ـ بدری حسینی ـ سیده بیگم حاجی میرمحمدی ـ رحیم گودرزی ـ جانشاه گومه‌ای ـ محمدرضا رزاز ـ سید رضا شریفی ـ فرشته رنگچی ـ علی رضوی ـ آذر روشن ـ شعله شعله‌ور ـ فرید شکوهی نام ـ کمال ورشا ـ ثریا نوبخت ـ جواد یوسف بیگی ـ خشایار یغمائی ـ اسماعیل نوربخش ـ محمد جوادی نژاد ـ فرخ مشایخی ـ قدرت‌الله جم‌نژاد ـ بهزاد پیراسته ـ فرشاد شعله‌ور ـ روح‌الله احمدی‌پور ـ معصومه آذرخش ـ بهرام جناب ـ محمد حسین پیراسته ـ کیانوش موسوی ـ محمدعلی امین سبحانی ـ ابوالفضل اصغری ـ ابراهیم ابراهیمی ـ حبیب شایان ـ فتح‌الله شفیعی تابان ـ نسرین محدث سبزواری ـ شهرام شفیعی ـ گیتا همامی ـ جمشید صائب ـ حاجی محمد ابروزن ـ سید صمد صدیقیان ـ علی اصغر مینائی ـ غلامحسین ریاحی ـ سید مهدی باطبائیان ـ رسول احمدیزاده ـ عباس نیک خاکیان ـ کرامت گلمکانی ـ فرید فروز صابری ـ

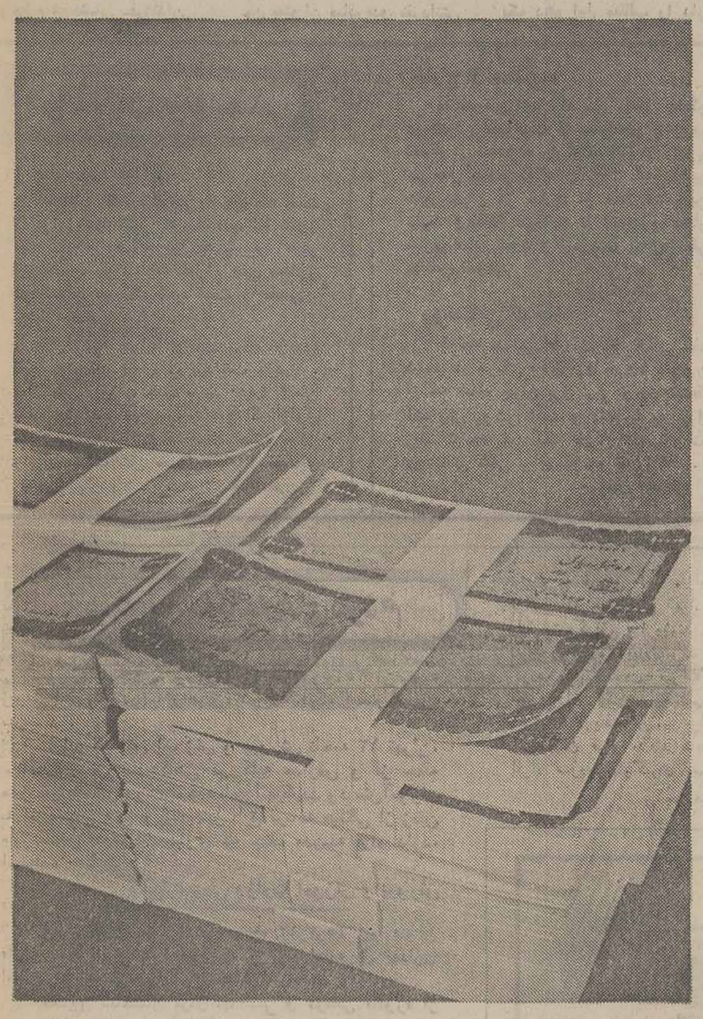

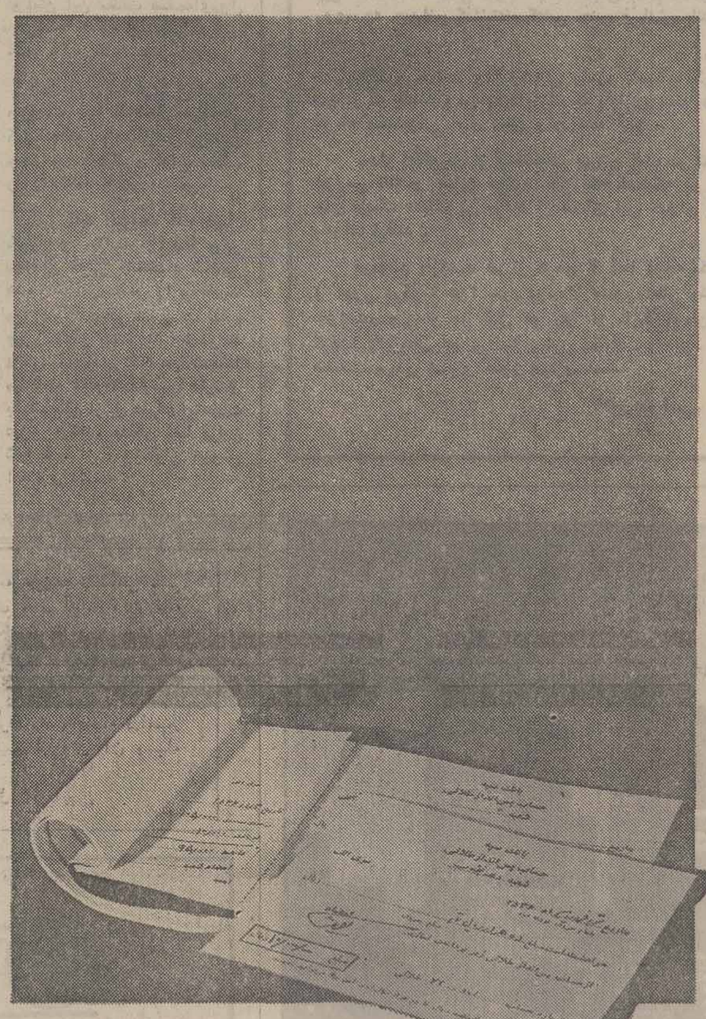

پول های خودرا درحساب پس انداز طلائی بانک سپه متمرکز کنید

شما میتوانید در بانک سپه با ده هزار و پانصد تومان حساب پس‌انداز طلائی باز کنید، مشتری ممتاز بانک شوید و از ۷ امتیاز حساب پس‌انداز طلائی استفاده نمائید.
اما با موجودی بیشتر، شما بهمان نسبت اعتبار بیشتر و بهره بیشتری دریافت خواهید کرد. بنابراین، پول های خودرا درحساب پس‌انداز طلائی بانک سپه متمرکز کنید.

۷ امتیاز حساب پس‌انداز طلائی بانک سپه

- امتیاز اول- دفترچه حساب پس‌انداز طلائی، دارای برگهای مخصوصی است که وجه آنها در کلیه شعب بانک سپه قابل پرداخت است. شما میتوانید روی هر برگ از صد ریال تا ۱۰/۰۰۰ ریال بنویسید و در پرداختها و مخارجی که دارید، بجای پول نقد استفاده کنید. تا زمانیکه این برگ ها در گردش است و هنوز به بانک نرسیده، مبلغ این برگ‌ها جزو موجودی شما محسوب میشود و به آن نیز ۷ درصد بهره تعلق میگیرد.
- امتیاز دوم- با افتتاح حساب پس‌انداز طلائی برای هرنفر از اعضای خانواده، طی فقط سه‌ماه، تا ۳/۰۰۰/۰۰۰ ریال وام نوسازی دریافت میکنید.
- امتیاز سوم- از وام مخصوص برای خرید سهام تا دو میلیون ریال استفاده میکنید.
- امتیاز چهارم- از خدمات ارزی بانک سپه با گسترده‌ترین شبکه ارزی، بهره‌مند میشوید.
- امتیاز پنجم- باشگاه بانک سپه با تمام امکانات و تسهیلات، برای برگزاری جشنها و عروسی‌ها و میهمانیهای بزرگ در اختیار شماست.
- امتیاز ششم- میتوانید تا ۲۵۰/۰۰۰ ریال وام ضروری بدون وثیقه ملکی دریافت کنید.
- امتیاز هفتم- وجه قبوض آب و برق و تلفن شما بوسیله بانک سپه پرداخت میشود. بانک سپه این قبوض را داخل پاکتهای مخصوص با نقش تمبر که در اختیار شما گذاشته میشود، از شما دریافت میکند و وجه آنها را در آخرین مهلت ممکن می‌پردازد تا به پول شما، حداکثر بهره تعلق بگیرد.

هم پول دادم و هم ناراحتی کشیدم

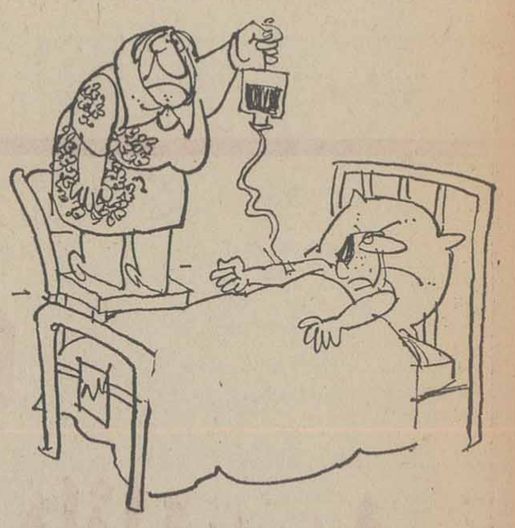

حدود دو هفته پیش بعلت خونریزی اثنی‌عشر در بیمارستان مهر بستری شدم . البته ناگفته نماندکه مسئولان بیمارستان وقتی اطمینان حاصل کردند من مریض بیمه نیستم اجازه بستری شدن صادر کردند.

اما کاش مریض بیمه بودم و هیچوقت به‌این‌بیمارستان نمی‌رفتم!

در اتاقی که من بستری شده بودم فقط شبی ۱۲۰ تومان پول برای همراهی کمداشتم و شبها درآنجا می‌خوابید میدادم که البته اگر این همراه نبود حالامن هم زنده نبودم ـ چون چندبار «سرم» را به دستم وصل کردند و رفتند و محتوی سرم تمام شد و کم مانده بود که هوا وارد رگم بشود و مرا از بین ببرد .

خوشبختانه همراهی که داشتم بدادم رسیدو «سرم»را از دستم درآورد . یکبار هم به حالت‌اغماء افتادم و همراهم بدادم رسید و مرا از مرگ نجات داد ، خلاصه بعد از چند شب بستری شدن و تحمل توهین‌ها و سرزنش های پرستاران صورتحساب کلانی را پرداخت کردم و از بیمارستان بیرون آمدم .

در مدتی که در بیمارستان ، بستری بودم بحدی ناراحتی کشیدم‌که وقتی به منزل آمدم‌دچار خونریزی اثنی‌عشر شدم و حالا در منزل بستری هستم .

چرا بیمارستان هائی که برای هر شب بستری شدن مبلغ‌گزافی از بیمار پول می‌گیرند ، اهمیتی به مریض نمیدهند تا بیمار هم که پول را می‌پردازدحداقل بارضایت کامل‌ازپزشک‌و پرستار بیمارستان راترک کند، نه‌اینکه خاطره تلخ بیمارستان بهمراه داشته باشد ؟ و ناگواری از کادر درمانی

مهران پورآریان

کتابهای درسی و مشکلات تحصیلی دانش آموزان

ماجرای تکان دهنده مهران سرکشیک ، نوجوانی که‌اخیرا جانش را در یکی از مدارس انگلیسی از دست داد ، افکار عمومی را علیه مدارس وپانسیون های خارجی برانگیخت .

آیا این صحیح نیست که وقتی حادثه‌ای اتفاق میفتد بدنبال علت آن گشت ؟ آیا کافی است که قبول کنیم همه‌بخاطر رقابت وبه اصطلاح چشم همچشمی ـفرزندان خود را بخارج میفرستند ؟یاعلتی عمیق‌تر دارد ؟

زیاد لازم نیست بخود زحمت دهیم و علت رادرراه دورجستجو کنیم. کافی است به دور وبر خود نگاه کنیم، بفرزندان خودو بمدرسه ها و کتاب های درسی آنان . شاید در این باره بحث زیاد شده ولی آیا کافی بوده است ؟

من بعنوان «مادر»و نفردانش آموز راهنمایی که همراه‌فرزندان خود یکبار دیگر از اول‌دبستان درس را شروع کردم ، بخود این حق رامیدهم که درمورد مطالب این کتاب ها اظهار نظر کنم .

هدف از فشردن این همه مطالب در مغز کوچک خردسالان ۱۰ـ۱۱ ساله چیست ؟

آیا آنها قدرت جذب ونگهداری یک دهم این مطالب را دارند ؟

چرا قبل از اینکه چهار عمل‌اصلی را بطور ساده و طبیعی یادبگیرند مسائل پیچیده و گمراه کننده تحویل آنها میدهیم ؟

باین‌ترتیب‌آیا می‌توانیم نتیجه‌ای غیراز بیزاری از هرچه حساب و مسئله است از آنان داشته‌باشیم؟ بنظر من، کسانی که‌نویسنده‌این کتاب ها هستند و در مقابل نوشتن این مطالب صفحه‌ای‌پول میگیرند ، مطالب زیادی را دراین کتاب ها می‌گنجانند .

آنها بدون درنظر گرفتن‌ظرفیت مغزی‌یک بچه خردسال فراموش کرده‌اند که خودشان در این‌سنین چقدر قدرت درک و جذب مطالب را داشته‌اند ؟

باور کنید اکثریچه هااز درس خسته و بیزارند و فقط برای بچه‌های خیلی بااستعداد شانسی هست که این مطالب را یادبگیرند من آمار صحیحی در دست ندارم ولی مطمئنم بیشتر از ۵۰ درصد دانش آموزانی که من شخصا میشناسم معلم خصوصی دارندو بکمک آنان از پل صراط امتحانات عبور میکنند. به‌نظر شما دراین شرایط ، از آموزگاران میتوان انتظاری داشت ؟

سیما توانا

خوانندگان مینویسند

چاله در خیابان

خیابان «کیان» غربی را پنج ماه است که برای لوله کشی گاز کنده‌اند اما هنوز چاله چوله های این خیابان را پر نکرده‌اند ، در حالیکه خیابان های مجاور اسفالتشان هم تمام شده است . مقیمی

حق نصب تلفن

سال‌گذشته هزار تومان برای ودیعه تلفن به‌شرکت مخابرات پرداخت کردم . حالا طبق مقررات جدید با ید ۴۵۰۰ تومان بابت حق نصب‌تلفن‌بپردازم .من اگر ازاول میدانستم که شرکت مخابرات چنین مبلغی رابرای نصب تلفن می‌گیرد اصلا تقاضای تلفن نمی‌کردم .

شاهسون

خارج از محدوده

بعقیده من تنها راه حل مشکل مسکن در تهران این است که ساختمان سازی‌در خارج از محدوده را آزاد بگذارند ،چون در حال حاضر تعداد زیادی از اجارنشین های تهران در خارج از محدوده زمین دارند وانتظار می‌کشند تا دستورساختمان سازی صادر شود واز دردسر اجارنشینی خلاص شوند.

عزیزاله قاسمی

روشنائی کوچه

کوچه درختی در خیابان خانی آباد شبها در تاریکی مطلق فرو میرود ، چون از سه شعله چراغ برق این کوچه شبها فقط یکی روشن است و باتوجه به طول زیاد کوچه این یک چراغ نمی‌تواند روشنائی کافی برای کوچه تامین کند .

زمان محمدی

پاسخ مسئولین به نامه های مردم

در پاسخ مطلبی که درمورخ ۸ر۱۲ر۲۵۳۵ آن‌نشریه زیرعنوان «محمدرضا زاهدی» درج گردیده است باطلاع میرساند :

برابر گزارش آموزش و پرورش ناحیه ۱۲ تهران، برنامه ورزش صبحگاهی در کلیه مدارس و از جمله مدرسه‌راهنمائی «برهان‌مجرد»اجرا میگردد ودانش‌آموزان با سرپرستی دبیر ورزش نیز طبق برنامه هفتگی از زمین ورزشگاه محمدرضا پهلوی که جنب مدرسه قرار دارد، استفاده می‌کنند .

روابط عمومی وزارت آموزش و پرورش

عطف بشرح مندرج در مورخ ۱۳ر۷ر۳۵ زیر عنوان «آرزویشان الباقی دارد» باستناد گزارش اداره کل بهداری استان آذربایجان شرقی باستحضار میرساند.

تاکنون ساختمان مرکز بهداشتی و درمانی «کلور» از سوی اداره کل تعاون وامور روستاهای آذربایجان شرقی که مجری پروژه مذکور می‌باشد تکمیل و تحویل اداره کل بهداری استان آذربایجان شرقی نشده است و تا تکمیل و تحویل آن مرکز، بمنظور رفع نیازهای بهداشتی و درمانی مردم، در ساختمان سابق بهداری که تقریبا غیر قابل‌استفاده است یکنفر بهیار کماکان مشغول کار خواهد بود.

وزارت بهداری و بهزیستی

در پاسخ مطلب مندرجه در روزنامه مورخ۱۶ اسفند ۲۵۳۵ تحت عنوان « در جلسه انجمن شهرستان مرند از گرانی آب انتقد شد» باطلاع میرساند.

در سال قبل از طرف کشاورزان روستاهای هرزندجدید نسبت به فروش آب مازاد، رودخانه هرزند شکایاتی مبنی براین که عده‌ای از افراد سودجوی محل آب‌مازاد رودخانه رابقیمت گزاف میفروشند تسلیم مقامات نموده بودندکه در نتیجه به‌اداره آبیاری‌مرند دستورداده شد بموضوع‌رسیدگی کرده و باگماردن میراب نسبت به‌تقسیم آب‌رودخانه بین حق‌به‌داران نظارت مستقیم نموده‌و درصورت وجودآب مازاد آنرا با دریافت آب‌بها براساس تعرفه وتصویب‌نامه دراختیار کشاورزان قرار بدهند تابدین ترتیب ازفروش آن وسیله افراد سودجوجلوگیری بعمل‌آید.

سازمان‌آب‌وبرق آذربایجان

آگهی استخدام مهندس

کارخانه تراکتور سازی ایران در تبریز به تعدادی مهندس برق ومکانیك نیازدارد. داوطلبان میتوانند در ساعات اداری به‌کارگزینی این‌شرکت مراجعه ویا باصندوق پستی ۳۱۰ مکاتبه‌فرمایند.

کارخانه تراکتور سازی ایران ـ تبریز

خروس در توالت قطار!

برای گذراندن تعطیلات عید تصمیم گرفتم باهمسر و فرزندانم به زرند کرمان بروم. چهار بلیط درجه یک قطار خریداری کردم و بامید اینکه سفر خوشی رادر پیش داریم سوار قطار شدیم .

درتمام طول راه حتی یک مامور قطار به سراغ کوپه مانیامد تا یک لیوان آب یا یک استکان چای بدست من‌و اهل و عیال بدهد .

ساعت ۱۲ شب عصایم رابدست گرفتم تابه دستشوئی بروم. وقتی وارد دستشوئی شدم و عصایم را بزمین زدم ناگهان ضجه دلخراش حیوانی که در .آنجا بود به هوا رفت ، من‌از شنیدن این صدا یکه خوردم وچون دستشوئی برق نداشت ، تامدتی نتوانستم، تشخیص بدهم عصایم را روی چه حیوانی گذاشته‌ام که‌این چنین فریادش بلند شده است .

بالاخره خم‌شدم وازروشنائی راهرو استفاده کرده و بی‌بردم که یک خروس سفید بزرگ که پاهایش بسته بود در گوشه دستشوئی روی زمین ولو شده است .

بعداز اینکه من از دستشوئی بیرون آمدم در تمام‌مدت خروس ناله و ضجه می‌کرد بطوریکه کسانیکه در کوپه های نزدیک دستشوئی بودند از صدای این حیوان ناصبح بخواب نرفتند .

درموقع بازگشت هم از کرمان ۷ بلیط درجه یک‌گرفتم و چون درکوپه هوا سرد بود از مامور قطار چند پتو خواستیم وایشان در قبال هر پتو از ما ۵ تومان پول گرفت! بااین‌حال هوای درون ترن بحدی سرد بود که‌من همانشب مریض شدم و هنوز بستری هستم.

میرمیرانی

حرفهائی از آن سوی سیم

مشکلات خود را با «اطلاعات» در میان بگذارید

تلفن : ۳۲۸۴۲۷ هرروز باستثنای (پنجشنبه‌ها) از ساعت شش تا هشت ونیم بعدازظهر

★گلی بریانی :
درکتابچه کنکور امسال نوشته شده است کسانی که معدل سال های‌تحصیلی آنها ، چهارم ، پنجم و ششم دبیرستانشان از بانزده کمتر است ، در دانشکده قبول نمی‌شوند ! پس داوطلبانی که در سال های چهارم ، پنجم معدل کمتراز ۱۵ آورده‌اند اما در سال ششم با سعی و کوشش زیاد توانسته‌اند معدل بیشتر از ۱۵ بیاورند تکلیفشان چیست

★ حسین شریعتمداری :
در خیابان تاج‌نمازی‌سوم از ۲۰شعله چراغ برق‌فقط ۲ چراغ روشن است در نتیجه بعلت تاریکی بیش از حد عده‌ای‌ازجوانان سبکسر درکوچه می‌ایستند ومزاحم اهالی می‌شوند.

★ ملیحه نجارزاده :
ده سال پیش هزار تومان ودیعه تلفن دادم و سال گذشته سیم کشی تلفن را انجام دادند ، اما هنوزتلفن من وصل نشده است .

★ کلانتری :
ماموران ثبت اسناد در شهرستان ابهر با ارباب رجوع رفتار خوشایندی ندارند ، چرا مسئولان سازمان ثبت اسناد به ماموران خود در ابهرتذکر نمیدهند تا با مردم رفتار بهتری داشته باشند ؟

★سالارکیا :
برق بن بست «دیده» در میدان اختیاریه مدتی است که خاموش است ، تاکنون ۵بار هم به اداره برق منطقه‌ای مراجعه کرده‌ایم ، اما هنوز برق این کوچه بن‌بست وصل نشده است.

مثل ایتالیائی ها شیک بپوشید...

سفارش شیکترین لباس، کیف وکفش ایتالیائی از روی کاتالوگ

برژه

BERJEH

پهلوی ـ بالاتر از امیراکرم ـ مقابل آندره ـ طبقه فوقانی بانک ملی ـ تلفن ۶۶۸۱۲۴-۶۴۰۷۳۶

ساعت کار : یکسره از ۸/۵ صبح تا ۷/۵ شب

تلفنهای ۷۸۰۸۲۰ ـ ۷۸۰۸۷۵-۶ ـ ۷۸۱۶۸۴

شرکت نیتی

کارخانجات مهندس سیروس ارجمند و شرکاء

«با ۳۰ سال سابقه کار»

۱ـ اسکلتهای پیش ساخته فلزی برای انبارها، کارخانجات، سالنهای سرپوشیده، مرغداریها و....

۲ـ مخازن مواد نفتی و آب بظرفیتهای مختلف

۳ـ سیلوهای ذخیره سیمان و تانکرهای حمل سیمان

آماده تحویل

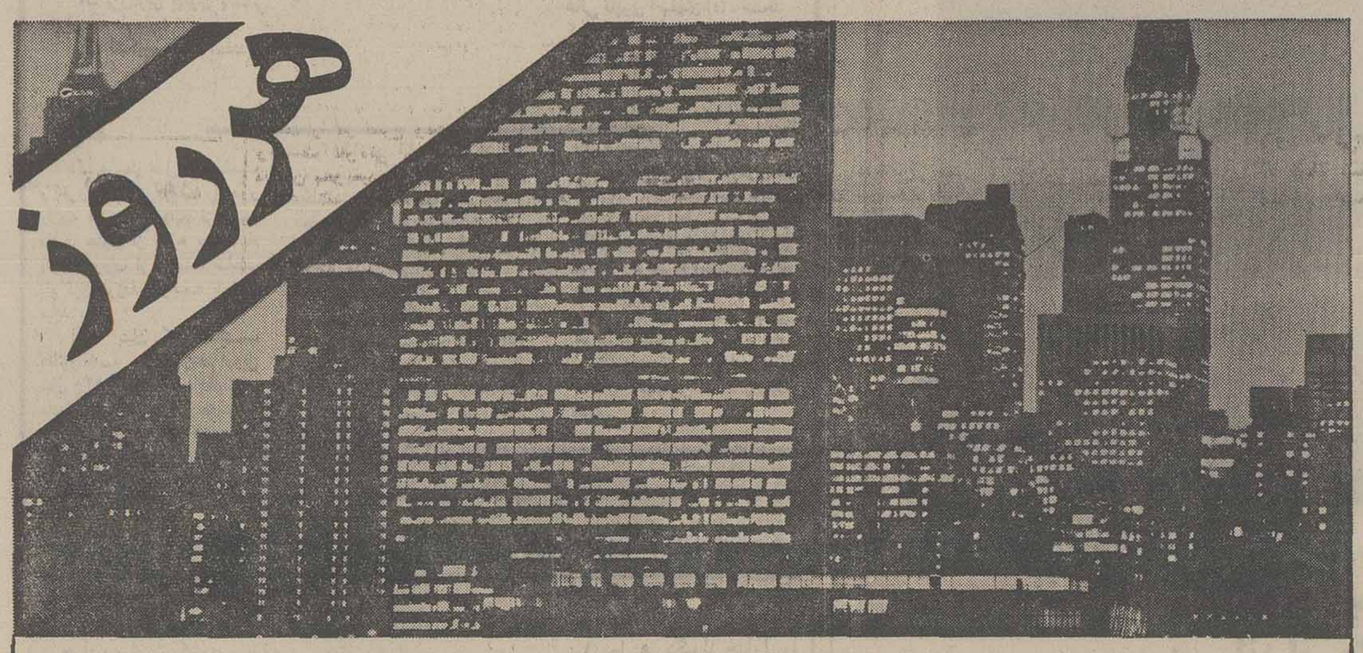

تهران ـ نیویورك

باجت ۷۴۷ پان آمریکن

ساعت پرواز *۱۰/۵۵

ساعت ورود *۱۶/۲۰

*از ۴ اردیبهشت ۱۰/۴۵ ۱۶/۶۵

به‌آژانس مسافرتی خود مراجعه کنید

PAN AM

پان آمریکن ـ مجرب ترین درجهان

آگهی استخدام

دانشسرای عالی یزد وابسته به دانشگاه تربیت معلم طبق مفاد قانون استخدام کشوری تعدادی را ازطریق امتحان ومسابقه بشرح زیر :

ردیف عنوان طبقه شغلی	مورد نیاز	شرایط احراز	گروه قطعی شغلی
۱ـرئیس امور مالی‌واداری	۱ تن	لیسانس حسابداری‌ـاقتصاد	۶
۲ـمسئول دبیرخانه	۱ تن	دیپلم کامل متوسطه	۴
۳ـ مسئول حسابداری	۱ تن	دیپلم و کارآموزی	۴
۴ـ صاحب جمع‌اموال	۱ تن	سوم‌دبیرستان	۲
۵ـ کارپرداز	۱ تن	سوم‌دبیرستان	۲
۶ـراننده پایه‌یک	۱ تن	ششم ابتدائی	۲
۷ـ نامه‌رسان	۱ تن	ششم ابتدائی	۲
۸ـ ماشین نویس	۱ تن	دیپلم کامل متوسطه	۴

استخدام می‌نماید داوطلبان واجدشرایط می‌توانند‌درخواست زیر راتکمیل کرده بامدارک مندرج درذیل ورقه:
۱ـعکس(۴در۳) ۶ قطعه ۲ـ فتوکپی مدرک تحصیلی۳ـ فتوکپی شناسنامه ۲ برگ ۴ـ فتوکپی گواهی پایان خدمت۱برگ ۵ـ برگ عدم سوء پیشینه ۱ برگ ۶ـ رسیدبانکی مبنی بر پرداخت مبلغ ۴۰۰ ریال برای ردیفهای ۱ و۳۵۰ ریال برای ردیف ۲ و۳و۸و۱۵۰ریال برای ردیفهای ۴ و ۵و۶و۷ دریکی از شعب بانک ملی ایران‌ـ شعبه یزد به حساب شماره ۱۵۵۱۶به عنوان حق ثبت نام حداکثر تا۲۰ روز ازتاریخ نشراین آگهی باپست سفارشی به‌نشانی یزدـ آریاشهرـ دانشسرای عالی‌ارسال دارند امتحان ومصاحبه ۲۰ اردیبهشت ماه۳۶ ساعت ۱۱در محل دانشسرای عالی به‌عمل خواهدآمد.

برك درخواست شغل از دانشسرای عالی یزد

نام خانوادگی ـ نام ـ نام‌پدر

شماره شناسنامه ومحل صدور ـ تاریخ تولد ـ روز ـ ماه

سال ـ وضع خدمت نظام وظیفه ـ مدرک تحصیلی

داوطلب شغل فقط برای استان یزد

نشانی کامل ـ شهر ـ خیابان

کوچه ـ پلاک ـ تلفن

آـ۱۴۱۷ ـ امضای داوطلب

نیازمندیهای اطلاعات

برای دادن آگهی تلفنی باشماره‌های ذیل تماس حاصل فرمائید
تلفنهای: ۳۱۲۴۱۳-۳۱۱۲۲۷

مؤسسه سیار سپیده
سرسام آور قیمتهارا می‌شکند
رادیو ضبط آیوا همه مدل ، تلویزیون سیاه و سفید مارك دلخواه و لباسشوئی کندی ،فیلکو- هوور و کن‌وود و آردل با ۱۰٪ تخفیف‌تلویزیون رنگی‌با ۷٪ تخفیف لباسشوئی آ ا ك مدل بلا ۳۶۰۰ تومان مدل اف ۲۵۵۰ تومان
تحویل درمنزل تلفن ۳۰۵۴۲۶

قابل توجه عموم
شرکت اتوپارس
افتتاح شد
مجهز به اتوبوسهای ۳۰۲ و مینی‌بوس دربست جهت سرویس کارخانجات شرکتها و ادارات شاهپور ـ چهارراه مختاری بطرف خانی‌آباد جنب دبستان سرمد تلفن ۵۶۰۶۶۵

فروش دست دوم

لباسهای‌نو و دست دوم فرنگی سایز ۳۶ به بالا در تاریخ ۲۸ و ۲۹ و ۳۰ فروردین ماه به فروش میرسد بنشانی زیر مراجعه فرمائید.خیابان آپادانا- خیابان نیلوفر ـ کوچه ۱۲ شماره ۳۶ـ طبقه دوم.
آ ـ ۹۷۵ ۱ـ۳

به علت مسافرت فوری کمد پنج‌در تمام آئینه و کمد کتابخانه چهار مترو نیم آلمانی ،آشپزخانه کامل دادیوگرام استریو نورمنده همه اجناس نو می‌باشد محل بازدید اجناس شیراز. تلفن در تهران ۳۶۴۶۸۳

خریدانانیه

فرش ایران نوین
خریدار قالی‌و قالیچه وتعویض فرشهای‌نو باکهنه تلفن۶۵۳۱۹۵

خرید و معاوضه فرش کهنه با نو تلفن۶۴۵۱۶۸ و ۶۴۳۴۹۹

تعمیر تلویزیون

مرکز
تعمیرتلویزیونهای
رنگی سیاه‌وسفید
درمنازل
باسرویسهای‌سیارفوری
شاوب‌لورنس
کروویدیگ
آر ج آی
تبدیل چال به سکام ایران
۳۱۸۴۵۳

تعمیرگاه مجازتلویزیون
شاوب‌لورنس
آر. تی. آتلفن۳۴۱۲۹۸

تعمیر تلویزیون درمنزل
۳۴۵۶۶۱
تعمیر تلویزیون درمنزل
۳۴۵۶۶۱
تعمیر تلویزیون درمنزل
۳۴۵۶۶۱

آنتن تلویزیون

نصب آنتن جی سی بی و رنگی فوری ۳۴۱۲۹۸

تزئینات و دکوراسیون

تزئینات شقایق
کاغذ دیواری ، موکت کفپوش نقد و اقساط
۵۳۱۴۹۴

اوین
وارد کننده و مرکز پخش فرش ماشینی خارجی و ایرانی و اجناس تزئینی
انتهای فرح شمالی نبش میدان بانیزی مغازه اوین
انتهای فرح شمالی کی بانیزی میدان بانیزی مغازه اوین
تلفن ۲۳۲۲۵۸-۲۳۱۰۶۰

---

۳ تومان
کاغذ دیواری‌موکت پرده‌مکرکره کلیه تزئینات گلدن موکت
۶۴۹۶۳۸
آ ـ ۲۳۲۲ ۱ـ۱۵

تزئینات(۲۰۰۰)
کاغذ. موکت.کفپوش ۹۳۹۵۰۶
آ ـ ۲۲۰۲

پارکت
مقداری محدودی پارکت پیش ساخته نروژی از نوع بلوط آماده تحویل و نصب فوری بدون احتیاج به سابیدن و لاك بعد ازنصب
تلفن ۵۳۹۹۴۵
آ ـ ۳۳۹ ۱ـ۶

خدمات تزئینی قزلباش
نصب فوری کاغذ دیواری- موکت- کفپوش ـ اکوستیك
۳۱۸۰۷۳

انواع کاغذ دیواری پرده‌مکرکره موکت را در اسرع وقت نقد واقساط طولانی از شرکت کالیران بخواهید تلفن۳۱۰۷۷۲ سفارش تلفنی پذیرفته میشود.
آ ـ ۶۰۵

نقاشی ساختمان
نصب خیلی فوری
موکت نمدی
متری ۲۴تومان۸۵۷۵۴۹

تزئینات شب‌نور
انواع موکت های خارجی و ایرانی کاغذ دیواری و پرده کرکره به نازلترین قیمت تهیه ونصب می‌گردد خیابان‌دماوند روبروی استخر آریا پلاک ۱۱۷۳ شرکت شب نور
تلفنهای۷۹۵۱۵۹ و ۷۹۸۱۶۶ و ۷۹۳۹۰۳

برای ساختمان‌شما
مقاطعه‌کاری ساختمان تعمیرات نقاشی‌وآسفالت محمد معمار تلفن
۷۹۶۳۵۲

مصالح‌ساختمانی
کلیه مصالح ساختمانی سفال وسیمان تحویل فوری
۲۳۹۱۴۴ و ۲۳۵۷۳۳
آ ـ ۷۵۰ ۱ـ۲۰

آسفالت باتضمین‌تلفن۹۳۴۲۸۳
آ ـ ۹۰۲ ۱ـ۲۶

تعمیران‌ساختمان‌فوری۹۳۴۲۸۳
آ ـ ۹۰۳ ۱ـ۲۶

اسکلت فلزی
۹۳۷۹۸۶

اکازیون
قابل توجه شرکت های ساختمانی مقدار زیادی سیمان وارداتی موجود است تلفن ۶۶۵۷۵۶

مهندسین‌مشاور
طرح محاسبات معماری داخلی واجرای‌ساختمان های مسکونی و صنعتی
تلفن ۶۸۵۱۳۴

نوسازی و تعمیرات ساختمان
نقدواقساط
۳۵۶۱۴۹
آ ـ ۹۰۴ ۱ـ۶

درب و پنجره
آلومینیومی
نماسازی تلفن ۵۴۸۴۲۱

تحویل فوری دروپنجره فلزی و توری فلزی با سیستم مهندسی تلفن ۷۹۷۲۴۴

سیمان
تحویل سر ساختمان تهران‌و شهرستان خرده و عمده فروشنده‌ایم تلفن ۷۶۷۵۷۰۰- ۷۶۰۷۰۰
آ ـ ۲۳۱۹

شرکت سوپر ساتیکس
نقاشی و نماسازی و کلیه کار های ساختمانی و تزئیناتی ۶۶۱۴۷۷
آ ـ ۲۲۹۸ ۱ـ۳

درب و پنجره
تهیه در وپنجره‌آلومینیوم و پروفیل و توری
۳۹۳۶۹۱

نصب فوری رابیتز آگوستیك نمای آلومینیم ایرانیت و جوشکاری
۷۳۲۹۹۶

اسفالت و عایق
شمیران ـ قلهك ـ تلفن
۲۶۱۳۲۷

خاکبرداری
۲۳۸۷۰۲
آ ـ ۱۱۶۱

املاك کیوان
کارگاه درب و پنجره سازی با وسایل کلی بفروش میرسدتلفن ۹۴۰۷۲۰ ، ۹۴۱۶۱۴
آ ـ ۱۳۶۶ ۱ـ۳

کلیه کارهای ساختمانی در اسرع‌وقت ۹۵۳۵۰۴

رابیتز
فروش و نصب متقاضای کالب
۷۶۱۲۸۰
۷۶۱۲۸۱

پیمانکار آسفالت و نقاشی
تلفن ۸۹۵۷۳۲ و ۶۳۳۱۹۴

داربست رویال‌استاج
فروش‌و نصب‌داربست۸۵۶۲۵۴
آ ـ ۱۰۰۷ ۱ـ۱۵

قیروگونی و اسفالت
باتضمین ۷۳۸۴۵۵ـ ۷۳۰۱۰۸
۱ـ۷

اسکلت فلزی
تلفن۸۴۵۸۰۷

داربست پلیت
نصب فوری داربست فلزی تلفن ۷۳۱۶۰۶ و ۷۳۰۴۷۹

پیچ و رلپلاك۹۷۵۹۹۲

سیمان موجود است ۲۳۷۱۸۳

اسکلت فلزی
۹۷۵۹۹۲

شستشوی مبل وفرش

دوراکلین
سرویس آمریکا
تلفن های رزرو وقت ۸۴۸۳۹۵ و ۸۴۸۳۹۶ و ۸۴۵۶۸۳

دیاموندسرویس
خشکشوئی مبلمان موکت پرده، کفپوش،پارکت و نظافت کلیه ساختمان تلفن۷۶۹۷۲۵

خشکشوئی آمریکائی
با۱۰ سال سابقه کار درایران
تلفن رزرو ۸۵۶۲۶۹
آ ـ ۲۳۷۳

قالیشوئی شمس
بااصول مذهبی کر میدهد
۹۵۲۹۱۱ ـ ۵۹۲۹۴۷

کارخانه قالیشوئی زمرد ۶۶۳۸۰۳ تلفن ۶۳۸۰۵۷

قالیشوئی شربت‌اوغلی
شستشو با اصول مذهبی
۹۲۶۱۸۹

پیام کلین
خشکشوئی موکت متری ۳ تومان مبلمان یکدست ۵۰ تومان
بانضمام فرش پارکت کفپوش‌و داخل اتومبیل
۸۵۳۰۳۱ ـ ۳۲ ـ ۳۳
آ ـ ۳۱۶

قالیشوئی بیوك
بسرپرستی داریوش
مجهز بتمام دستگاههای مدرن قالیشوئی فی متری ۹۰ ریال رنگبرداری و رفوگری‌پذیرفته میشود ضمنا مجموع قالیهای کمتر از ۱۵متر ۱۵ مترمحسوب میشود سرویس ۲۵۰ ریال‌تلفن های ۵۵۱۳۶۰و ۹۷۷۱۱۸

آر.یو انگلیش سرویس
R.U.English service
خشکشوئی موکت . فرش . مبلمان و تشک اتومبیل درمحل ۸۵۵۳۴۰ و ۸۴۳۸۴۵
آ ـ ۲۲۶۹ ۱ـ۲

کلین سرویس پاکزا
خشکشوئی فرش مبل . موکت وکلیه کفپوش ها با آخرین تکنیك تمیزتر و ارزانتر تلفن ۸۵۳۹۹۵

بدون ادعا
ناتالی اکسپرس خشکشوئی موکت مبل فرش پرده ونظافت کلی ساختمان ۸۳۳۲۳۲ و ۸۳۷۹۰۳

قالیشوئی تهران
تحویل در ۲۴ ساعت
تلفن ۵۵۰۰۹۸
آ ـ ۲۳۰۱ ۱ـ۲

تعمیروسرویس کولر

کانال کشی ساختمان نصب و سرویس کولر فوری ۷۹۳۸۹۷
آ ـ ۵۰۳

نصب‌کولر ۹۷۵۹۹۲

سرویس کولر ۶۶۷۹۴۸

تعمیرلباسشوئی
مجاز ۹۷۵۹۹۲

سرویس کولر و شوفاژ خیلی‌فوری‌تلفن۲۶۲۶۹۸

سرویس و نصب کولر
ندا
۹۳۶۵۴۴

نصب سرویس نگهداری‌موتور خانه و تاسیسات ساختمانی تعمیرکارهای برقی کولر آب فاضلاب لوله بازکنی فوری‌تلفن ۶۴۴۱۹۷
آ ـ ۲۰۲۰

نصب و تعمیرات
لباسشوئی و آبگرمکن ۳۴۰۹۷۶

تعمیروسرویس یخچال

تعمیرات انواع یخچال‌تلفن ۷۳۰۰۶۷ و ۷۳۹۲۸۵

تعمیر همه نوع یخچال
سرویس‌و تعمیرکولر در محل
۸۵۳۷۳۱

موسسه فنی وازگن
تعمیرات انواع یخچال فریزر کولر گازی‌وکولر اتومبیل ۸۳۶۳۸۳

سرویس آبگرمکن
۹۷۵۹۹۲

تعمیرگاه یخچال‌فریجیدر
اثاث یدکی موجود ۸۴۸۷۰۶

تعمیریخچال لباسشوئی
سید حسین ۲۴۲۴۳۸

تعمیر یخچال کولرفوری
۲۶۵۳۰۴

لوله کشی گاز

دلتاگاز
طرح محاسبه واجرا با استاندارد وتایید شرکت‌ملی‌گاز ۷۳۸۴۸۴

لوله‌کشی گاز منازل.
با تأیید شرکت ملی گاز
بی‌اف‌اچ تکنیك
تلفن ۸۴۹۷۱۲

ایران گاز
پخش‌گاز { ۵۹-۸۹۱۲۵۱ / ۹۷-۸۹۲۱۹۱
قبول سفارشات همه روزه ازساعت ۷ صبح الی ۹ شب
تلفن شکایات ۸۹۲۱۹۰
سرویس اجاق { ۱۶-۸۹۳۲۱۵
سرویس آبگرمکن { ۸۲۷۱۶۱ / ۸۲۶۱۶۵
نمایشگاه محصولات شاهرضا میدان فردوسی

لوله‌کشی گاز
با تائید شرکت ملی‌گاز و تهیه بنا و کارگر تلفن ۳۹۳۶۹۱

لوله‌کشی گاز
با تائید شرکت ملی گاز
تلفن ۶۳۷۰۴۱

تعمیروسرویس لوازم‌منزل

تعمیر لباسشوئی ۷۶۴۰۳۰

تعمیروسرویس شوفاژ

نصب سوفاژ و بهویه مصبوع وآب رسانی شرکت مکرول ۸۲۲۷۸۸

بی‌اف اچ تکنیك
شوفاژ و تهویه مطبوع سرویس و نگهداری
۸۴۹۷۱۲

سرویس شوفاژ
۹۷۵۹۹۲

شرکت‌رستمیك
نصب سردخانه و نگهداری و تعمیر کلیه دستگاه‌های سرد ـ کننده تلفن ۵۴۴۱۷۶
آ ـ ۵۰۰

نصب‌شوفاژ با بهترین لوازم باقساط یکساله
شرکت الکتروساختمان
۸۴۹۵۷۴

نصب و سرویس‌تعمیرات و نگهداری شوفاژ با سرویس شبانه روزی
۸۵۲۵۶۸ ـ ۸۴۱۱۲۵

فرانس شوفاژ
شوفاژ ـ تهویه
طرح و اجرای فوری
اکتوپته ۶۶۷۵۷۳ـ ۶۶۵۰۷۵
آ ـ ۸۰۱ ۱ـ۱

شوکت شوپه
نصب شوفاژ ـ تهویه مطبوع لوله‌کشی گاز کارخانجات و منازل تلفن ۹۳۴۶۰۸

نصب شوفاژ باقساط ۱۰ ماهه
شرکت گولدواتر
۹۲۱۱۰۸
آ ـ ۲۰۰۴ ۱ـ۵

فروشگاههای اتومبیل

بورس پیکان بوسنان
انواع اتومبیل ۹۳۲۵۲۲ و ۹۲۲۶۳۰

تویوتاسواری
نقد و اقساط تلفن ۸۴۸۸۸۷

تویوتا سواری نقد و اقساط ۷۵۰۴۵۱

نمایشگاه آلستوم
نماینده فروش اتومبیل های داتسون مدل ۷۷ باشرایط نقد و اقساط تلفن های ۹۷۶۴۴۲ و ۹۷۴۴۵۳
آ ـ ۱۱۹ ۱ـ۱۰

فروش اتومبیل

پیکان دولوکس ۳۶ صفر کیلومتر تلفن ۷۶۰۳۸۶
آ ـ ۸۸۴ ۱ـ۲

پیکان دولوکس ۴۵ هزار تومان تلفن ۷۳۸۴۸۴

پیکان دولوکس ۵۵ سپر پهن شیشه رنگی صفر کیلو متررنگ پشمی بفروش میرسد. صبحها از ساعت ۸تا۲ بعد ازظهر ۸۲۳۵۷۳
آ ـ ۲۰۲۲

پیکان دولوکس مدل ۵۵ سفیدرنك فروشی ۶۳۶۷۴۹

پیکان دولوکس ۵۰ رنگ‌آجری بارادیو پخش ۲۹ هزارتومان ۹۶۸۹۷۷
آ ـ ۹۱۷ ۱ـ۲

پیکان ۵۵ صفر کیلومتر فیروزه‌ای رنك ۹۷۷۱۸۹

پیکان دولوکس ۴۹تمیز رنك شیری ، ۲۷۵۰۰ تومان ۵ تا ۸ بعدازظهر تلفن ۷۶۳۴۱۵

پیکان ۵۵ تمیز ۷۸۲۶۸۸
آ ـ ۱۳۹۱ ۱ـ۲

پیکان کار ۵۳ با رادیو وساعت اضافی ودو عدد لاستیك یخ شکن ۳۷ هزار تومان تلفن ۲۹۵۶۱۲ تاساعت۵ بعد ازظهر
آ ـ ۱۱۲۵ ۱ـ۲

پیکان ۵۵ لیموئی کاملا سالم بدون واسطه مقطوع ۵۳ هزار تومان تلفن ۶۳۳۶۲۲
آ ـ ۱۱۳۵ ۱ـ۲

پیکان ۵۵ استیشن فروشی تلفن ۳۴۸۴۹۲
آ ـ ۹۰۸ ۱ـ۲

پیکان۵۴ کاهوئی رنگ بارینگ جوانان‌بدون‌واسطه ۶۶۹۷۱۰ بنز ۲۳۰ اس ۱۹۶۶ فروشی تلفن ۹۲۲۵۱۱
آ ـ ۲۳۹۳

پیکان دولوکس‌مدل ۵۰ بسیار تمیز ۳ الی ۸ بعد از ظهر ۳۴۲۸۱۴
آ ـ ۲۳۸۴

پیکان دولوکس ۵۴فیلی روشن تمیز فروشی‌تلفن ۳۳۲۱۴۶

پژو
پژو ۵۰۴جی‌ال ۷۷دانشجوئی برای‌فروش‌یامعاوضه ۲۸۲۸۶۲
آ ـ ۳۰۱ ۱ـ۵

پژو ۵۰۴ـ ال‌مدل ۷۷کاهوئی متالیک گمرک شده نمره نشده بعد ازظهرها ۹۸۲۶۶۳
آ ـ ۷۴۱

پژو۵۰۴جی‌ال‌دانشجوئی ۷۳ رنك متالیك خیلی تمیز بی‌واسطه ۶۲ هزار تومان تلفن ۶۳۷۹۰۶

فوق‌العاده ارزان
پژو ۴۰۴ مدل ۷۱ سقف کشوئی بیواسطه۳۷۵۰۰ تومان تلفن ۸۵۷۸۶۸

پژو ۵۰۴ گمرک نشده ۳۹ هزار تومان ۳۱۵۴۷۴
آ ـ ۲۴۲۳

پژو۴۰۴مدل ۷۱ سقف کشوئی ولوازم اضافی قیمت مناسب فروشی تلفن ۳۵۲۰۰۷
آ ـ ۲۳۸۸

پژو ۵۰۴ ال رنگ آبی بدون گمرک مقطوع ۴۰۰۰۰ تومان تلفن ۹۶۰۵۵۴ تماس بگیرید.
آ ـ ۲۳۹۶

بی‌ام‌و ۵۱۸ متالیک ۷۷فرمان دستراست سفارشی ۳۵۰۹۸۱
آ ـ ۴۳۶۴ ۱ـ۳

بی ام و ۲۰۰۲ مدل ۷۱ رنك سرمه‌ای سفارش امریکابا رادیو،بوق‌فرمان ودزدگیر فابریك بفروش میرسد بعداز ظهرهاتلفن ۸۳۶۸۷۱

بی‌ام‌و ۵۱۸ نمره ترانزیت ۷۷ رنگ نارنجی شیشه رنگی ۲۳۵۵۲۶
آ ـ ۱۰۲۹ ۱ـ۳

بام‌و مدل ۷۱ رنگ زردقناری باتجهیزات‌کامل‌فروشی ۶۴۲۸۴۲
آ ـ ۱۰۲۸ ۱ـ۳

بی‌ام‌و ۲۰۰۲ مدل ۷۱ نارنجی ۴ چراغ‌بالو ازم اضافی‌موتوری ۲۳۵۵۲۶
آ ـ ۱۰۱۶ ۱ـ۳

یکدستگاه اتومبیل بی‌ام‌و ۵۱۸ صفرکیلومتر با تجهیزات‌اضافی فروشی تلفن ۸۲۶۶۵۵

بام‌و ۵۱۸ مدل۷۷ آبی متالیک صفر کیلو متر تلفن ۲۲۵۲۸۸
آ ـ ۲۳۸ ۱ـ۲

بام‌و ۵۲۰ مدل ۷۳ با رادیو پخش و لوازم اضافی ۷۵۰۰۰ تومان ۷۹۱۱۱۹
آ ـ ۲۳۹۷ ۱ـ۳

بام‌و ۲۰۰۲آخر ۷۵ بااستریو فروشی تلفن ۶۴۰۶۴۰
آ ـ ۲۳۹۲

فورد موستنك ۷۱
۸ سیلندر اتومات در وضعیت بسیار عالی به علت مسافرت فوری بفروش‌میرسد ۳۱۸۸۳۶
آ ـ ۹۱۳ ۱ـ۳

اکازیون
رنجرور مدل ۷۶ فرمان هیدرولیك رادیو پخش‌به فروش می‌رسد تلفن ۳۹۲۲۷۷

شورلت ۲۸۰۰ مدل ۵۳
بعلت مسافرت بفروش میرسد تلفن ۶۶۷۵۲۵ از ساعت ۶ تا ۸بعد ازظهر
آ ـ ۳۵۶ ۱ـ۳

شورلت ایمپالا مدل ۶۴ رنگ شیری قیمت ۳۰ هزار تومان ۹۶۹۸۴۵
آ ـ ۵۱۵ ۱ـ۲

شورولت ایمپالا ۶۴ با رادیو پخش و موتور تازه تعمیر۲۶ هزار تومان ۶۴۵۵۵۵
آ ـ ۹۰۸ ۱ـ۳

شورولت ۵۵ رنك طلایی متالیك ۲۸۰۰ گرمکن رادیو بیمه کامل وفرمان هیدرولیك ۵ الی ۹ بعدازظهر ۸۲۳۰۲۷

شورلت کامارو ۷۶ گمرکشده بدون شماره آلبالوئی متالیک دانشجوئی ۶ سیلندر دنده‌ای تلفن ۹۳۰۴۸۴
آ ـ ۲۳۹۳ ۱ـ۲

شورلت ۲۵۰۰ مدل ۵۴ تمیز فروشی تلفن ۹۲۵۰۶۹
آ ـ ۲۳۹۱

شورلت ۲۵۰۰ مدل ۵۴ تلفن ۹۵۰۰۶۴ و ۹۶۱۹۰۶ قاسمی
آ ـ ۲۳۹۰

تویوتا ۱۸۰۰ کرونا ۷۵ طلائی متالیک و فیات ۱۳۲ ـ ۱۶۰۰
۷۶ نقره‌ای متالیک جی ال اس فروشی تلفن۶۳۳۶۱۴
آ ـ ۷۴۵ ۱ـ۳

یکدستگاه لودر آلیس چالمرز بر۳۴۵ بعلت تغییر شغل به فروش میرسد تلفن ۷۵۴۹۷۶
آ ـ ۳۷۷

تویوتای کرونا مدل ۷۶ رنگ قهوه‌ای متالیک کار کرد ۸۰۰۰ بواسطه مسافرت‌بفروش میرسد تلفن ۶۵۳۹۴۸
آ ـ ۷۰۳

فولکس K70
مدل ۷۲ متالیک موتور جلو رادیات دار بارادیو پخش‌تلفن ۹۳۷۵۷۳ ساعت ۵ تا۸ بعد از ظهر و جمعه‌ها از صبح
آ ـ ۹۰۶ ۱ـ۳

فولکس واگن گلف ال اس‌مدل ۷۷ رنگ قرمز کیلومتر ۸۵۰۰ شماره شده تهران بفروش می رسد تلفن ۸۲۹۸۹۰
آ ـ ۱۱۶۱ ۱ـ۲

یکدستگاه فولکس واگن(وانت مسقف)یک تن‌مدل ۱۹۷۷گمرک شده و بدون نمره بفروش می رسد تلفن ۶۴۵۰۴۴ ساعت ۴ـ۷
آ ـ ۱۱۶۵

فولکس ۶۸
بسیار تمیز فروشی ۳۶۱۳۱۶
آ ـ ۲۳۸۹

ایده‌آل بانوان
فولکس واگن اتوماتیك ۱۳۰۰ مدل ۶۸که بیش‌از ۵۰ هزار کیلومتر کار نکرده . تمیز و نو تلفن ۶۲۸۵۵۳

بنز ۲۳۰ ـ ۴ دانشجوئی نمره ترانزیت‌بفروش‌میرسد۲۲۹۸۶۳
آ ـ ۴۰۰ ۱ـ۳

بنز ۲۰۰ مدل ۷۳ هیدرولیک تمیز بفروش می رسد تلفن ۲۹۴۷۷۸
آ ـ ۶۰۸ ۱ـ۲

اکازیون
یکدستگاه‌ماشین آلفارومئو تیپا ۱۷۵۰ مدل ۷۱ بسیار تمیز با رادیو بلاپونکت مقطوع چهل هزارتومان‌باتلفن ۸۲۸۰۴۵ از ساعت ۸ الی ۴ بعد ازظهرتماس بگیرید.
آ ـ ۲۳۸۰

رنوصفرکیلو متر نقدا بفروش میرسد تلفن ۲۲۱۱۹۷
آ ـ ۶۵۲ ۱ـ۲

اتومبیل رنو نمره شده تهران با رادیو رنك بژ بقیمت ۴۵ هزار تومان تلفن ۶۳۹۹۲۴

مینی‌کلاپهن۱۲۷۵ جی‌تی‌موتور تقویت شده با لوازم اضافی مدل۷۳فروشی تلفن۷۵۹۴۵۲
آ ـ ۹۱۱ ۱ـ۲

مینی‌ماینر ۶۹
بالوازم اضافی‌در وضعیت‌بسیار عالی به علت مسافرت فوری بفروش میرسد ۳۱۸۸۳۶
آ ـ ۲۲۶۵ ۱ـ۳

ولوو ۷۲ قهوه‌ای روشن بسیار تمیز با کولر فابریك ۶۵ تومان تلفن ۶۳۴۰۴۲ ـ ۶۶۴۶۱۹

آریا۱تمیز کم کار کردفروشی تلفن ۶۶۴۵۲۴
آ ـ ۲۳۹۲ ۱ـ۳

موریس مینی‌وان ۱۰۰۰ مدل ۷۱ نمره تهران بابخش صوت ورینگ و یخ شکن اضافی از ۸صبح‌الی۸ بعدازظهر۵۶۱۶۷۴
آ ـ ۲۳۹۱ ۱ـ۲

تانوس ۷۷ بدون نمره‌فروشی جیب‌آهو ۶۷ فروش‌یامعاوضه تلفن ۵۵۰۹۷۹
آ ـ ۲۳۷۷

اکازیون
آلفارومئو مدل آلفاسود ۷۳ قرمزبسیار تمیز ۴۰۰۰۰ تومان ۲۴۸۵۶۸
آ ـ ۲۳۸۲

اتوبیانکی مدل ۷۵ رنك قرمز با رادیو ضبط استریو نقد و اقساط به فروش میرسد تلفن ۹۸۰۸۳۷ بعدازظهر ها از ساعت ۷ الی ۱۰

هیلمن مدل ۷۵ بسیار تمیز به فروش میرسد تلفن ۳۳۴۱۷۶
آ ـ ۲۳۳۹ ۱ـ۵

رویال نقره‌ای تمیز مدل ۵۴با رینگ مخصوص‌فروشی بدون واسطه تلفن ۶۵۲۴۱۲
آ ـ ۲۴۲۶ ۱ـ۳

یك عدد جیپ ویلیزمدل ۶۵ رنك سربی خیلی تمیز بدون واسطه‌بفروش میرسد. تلفن ۹۳۲۸۹۶

خریداتومبیل
اتومبیل اروپائی مرجوعی فوری خریداریم
تلفن ۶۲۳۴۴۸

کرایه‌اتومبیل

فیروزه تاکسی ۹۴۴۱۸۵

همه نوع جرثقیل اجاره داده‌میشود تلفن۸۳۲۴۶۶

شرکت‌اتوپارس
مجهز به اتوبوسهای ۳۰۲ و مینی‌بوس دربست جهت سرویس کارخانجات وشرکت هاو ادارات تلفن ۵۶۰۶۶۵
آ ـ ۲۲۴۲ ۱ـ۱۰

مورد نیاز
جرثقیل مورد نیاز است تلفن ۸۳۲۴۶۶

چند دستگاه مینی‌بوس بنز ۲۱ نفره مدل بالا جهت سرویس کارخانجات تمام وقت آمادەکار میباشد. ۵۵۱۹۷۹ـ ۵۵۲۱۵۰
آ ـ ۲۳۹۰ ۱ـ۳

شوش بار
مؤسسه حمل ونقل شهروشهرستان
۳۶۱۱۱۱ ـ ۴

تلفنهای
سرویس مرکزی
الکترولوکس
۷۹۸۷۶۴
۷۹۸۵۰۷
وراهنمای سرویس
درسراسرکشور

آگهیهای متفرقه

تلفنهای دفتر خوانندگان ۶۴۲۶۳۳ و ۶۵۱۹۲۰

هرنوع
غذای آماده
برای‌هرگونه مجالس وموسسه ۳۶۶۵۴۸
آ ـ ۶۹۶ ۱ـ۱۰

لوله‌بازکنی

لوله‌بازکنی سیاه‌روزی فوری ۶۳۶۳۷۹

لوله‌بازکنی فقط ارزان
۷۶۵۲۴۴
فوری یکساعته

لوله‌بازکنی فوری
۹۳۵۸۹۵

لوله‌بازکنی فوری سعدی ۳۵۵۴۷۳

لوله‌بازکنی ولوله‌کشی
صفائیه‌موقت ۸۲۷۴۰۸

لوله بازکنی و تخلیه چاه
۳۵۱۴۶۷

لوله‌بازکنی ولوله‌کشی مقدم ۹۲۵۲۷۴

لوله‌بازکنی ترکیدگی ندا
۹۳۶۵۴۴

اکازیون پیش فروش
بهترین موقعیت برای خرید آپارتمان دربهترین نقطه تهران (خیابان جردن)
آپارتمان های لوکس ۲ و ۳ اطاق خوابه در مساحت های مختلف با جدید ترین و بهترین سیستم ساختمانی وبهداشتی در حال حاضر در دست ساختمان است . این موقعیت بزرگ را از دست ندهید و در اسرع وقت با دفتر فروش بهترین آپارتمان ها در تهران و کرج شرکت التکا تماس بگیرید. لطفا باخانم رضائیان رئیس فروش مجتمع کنت پارک بین ساعت ۸ صبح تا۶بعدازظهر با این شماره ها تماس‌بگیرید:
۷۵۲۶۱۸ ـ ۷۵۵۴۹۸

تخلیه‌چاه

تخلیه‌وحفر
هر نوع چاه با تجهیزات کامل لوله‌بازکنی فوری شرکت مهندسی امید تلفن ۶۵۹۰۴۷

تخلیه چاه وخدمات‌کمالی
۵۴۵۹۰۱

تخلیه چاه کاوه
باپمپهای مخصوص لجن کشی ۹۶۲۲۵۳

تخلیه چاه و لوله‌بازکنی ۶۶۷۹۱۳

تخلیه چاه و انبار ۳۵۰ تومان ۵۳۸۷۱۵

تخلیه‌هرنوع‌چاه
۹۳۵۲۸۶
با ۲۰٪ تخفیف
از کلیه شرکتها

آپارتمان‌فروشی

آپارتمان
۳و۴و۵ اطاقه باقیمت مناسب نقد و اقساط تلفن ۷۹۴۶۵۴
آ ـ ۴۴۶

آپارتمان فروشی
۵ دستگاه آپارتمان ۳ اطاقه باهال‌و سرویس کامل‌باپارکینگ درنارمک ۸۵۳۳۵۴ ـ۸۴۲۴۸۵ مدنی
آ ـ ۳۷۲

آپارتمان فروشی تهران- پارس با وام بانکی ۲۵۰ هزار تومان پیش قسطبه اقساط ۱۵ ساله از یك الی ۵ اطاق تلفن ۷۸۲۰۳۰ و ۷۸۰۰۶۱

مژده به خریداران
همه‌نوع آپارتمان‌فروشی موجود است
۸۳۵۲۲۲ و ۸۳۹۰۲۵
۱ـ۱۵

آپارتمان فروشی تجارتی‌ومسکونی
آپارتمان های بتون آرمه ۲و ۳ اطاق خوابه با سرویس کامل تلفن و آسانسور فن کوئل و انباری خیابان شاهرضا نبش اردیبهشت تلفن های۶۴۹۹۷۶ـ۶۴۹۹۷۵

یوسف آباد
یك دستگاه مستقل طبقه دوم شخصی‌سازدو اطاق خوابه ۱۶۵ متر بی‌واسطه با تلفن و کولر ۸۵۰هزار تومان ۶۳۷۹۰۶

درونك
آپارتمانی بادو اطاق خواب وسالن با اثاثیه اروپائی به

تجاری- مسکونی
خیابان فرانسه خیابان‌رم پلاك ۴
آپارتمان ۱ـ۲ ۳ـ ۴ اطاقه‌با سرویس کامل ولوکس کولر شوفاژ آسانسور ۲۳۰ـ۳۶۰ـ ۵۲۰ـ ۵۵۰ هزار تومان تلفن ۸۲۲۵۶۵ از ۴تا۸ شب
آ ـ ۱۱۵۲ ۱ـ۲

همکف دروس ۳۲۰ مترتفکیک نشده مناسب ازظهر ۹۳۱۰۷۴
آ ـ ۱۱۵۴ ۱ـ۲

آپارتمانی یك اطاق‌خوابه با سرویس و پارکینك و فیش تلفن فروشی از ساعت ۱تا۳ تلفن ۷۹۷۹۸۹
آ ـ ۱۱۳۲

فروش آپارتمان
۱ـ میرداماد ۲ دستگاه ۴اطاقه هردستگاه ۶۵۰ هزارتومان
۲ـ حشمتیه ۶ دستگاه ۳اطاقه هردستگاه ۳۷۰ هزارتومان
۳ـ تخت طاوس ۲ دستگاه ۳ اطاقه محل کار هر دستگاه یک میلیون و ۲۰۰ هزارتومان
۴ـ کطانه ۱ دستگاه ۴ اطاقه ۸۵۰ هزار تومان
۵ـ تخت طاوس ۳ دستگاه ۴ اطاقه هر دستگاه ۹۰۰ هزار تومان
تلفن ۸۴۴۹۷۳
آ ـ ۲۳۳۵ ۱ـ۲

یکدستگاه آپارتمان دو اطاق خواب واقع در جاده تهران نو مقابل بیمارستان ۲۵شهریور بمبلغ ۴۰۰ هزار تومان فوری بفروش میرسد تلفن ۷۳۵۶۳۱
آ ـ ۲۳۳۰ ۱ـ۲

کنار دریای مدیترانه دربهترین نقطه اسپانیا آپارتمان لوکس برای فروش تلفن ۸۳۲۵۵۱
آ ـ ۱۰۹۱

آپارتمان ۳ اطاق خوابه ۲۲۰ متر تخت طاوس تلفن۸۳۸۸۳۳
آ ـ ۲۰۱۶ ۱ـ۳

داودیه آپارتمان های ۲ اطاق خوابه با پارکینك آسانسور استخر شوفاژ لوله‌کشی‌گاز بدون‌واسطه تلفن ۸۵۹۳۰۰

آپارتمان فروشی
آپارتمان ۳ اطاق خوابه با سرویس کامل مساحت‌مفید۱۲۰ مترو پارکینگ واقع در خیابان قدیم شمیران خیابان شادمان فروشی تلفن ۷۶۸۸۷۰
آ ـ ۳۴۰ ۱ـ۳

فروش آپارتمان شخصی ساز دو دستگاه ۲ و ۳ اطاق‌خوابه باقیمت مناسب فروشی تلفن ۶۲۷۳۹۴ـ۶۲۳۷۴۶ـ۶۲۴۷۳۱ سازمان تهیه مسکن موریس

فرمانیه
چند دستگاه آپارتمان نوساز و لوکس‌مهندسی ساز دو اطاق خوابه وسه اطاق خوابه ـ در بهترین نقطه فرمانیه ـ پارکت- موکت ـآشپزخانه کامل پارکینك سرپوشیده ـ انباری ـرختشویخانه ـ سونا ـاستخر ـ فضای سبز بفروش‌میرسدتلفن ۲۸۲۲۰۳ ـ۲۸۱۰۰۴

آپارتمان ۴ اطاق‌خوابه با اطاق مستخدم و کلیه لوازم در (سطح۳۰۰متر) صبحها تلفن ۶۲۲۲۷۹.

آپارتمان‌قسطی
**فقط با ۲۰۰ هزار تومان پیش

نیازمندیهای اطلاعات

برای دادن آگهی تلفنی باشماره‌های ذیل تماس حاصل فرمائید
تلفنهای: ۳۱۱۲۳۰-۳۱۱۲۲۹

زمین ویلاسازی در بندرپهلوی

زمینی بمساحت حدود ۱۵ هزار متر با سند مالکیت، جواز ویلاسازی، چاه‌عمیق ، دیوارکشی در محدوده بندر پهلوی بدون واسطه فروشی . مراجعه ٤ تا۷ بعدازظهر تلفن ۶۲۱۰۶۰

سازمان ما

سریع آپارتمان و خانه ویلائی و زمین شما رابه فروش میرساند
۸۳۵۲۲۲ ـ ۸۳۹۰۲۵

یکدستگاه آپارتمان مجلل در جاده قدیم شمیران مقابل پارکینگ شماره گذاری طبقه اول‌به مساحت ۱٤۰ متر مربع تلفن مستقل شوفاژ کولرپارکت دو اطاق خوابه سرویس‌کامل هال و پذیرائی مقطوع ۸۰۰ هزار تومان ۶۵۰٤۹۶ و ۶۵۵۶۱۵
۱ـ۲ آ ـ٤۱۹

سه طبقه آپارتمان فروشی با مستاجر بلوار الیزابت خیابان میکده کوچه ابرار پلاک ۲۵ در هر طبقه ۵اطاق و هال بزرگ و آشپزخانه مساحت زیربنا اول ۱۵۲ متر با حیاط، دوم و چهارم ۱۷۶ متر زیربنا دارای آب وبرق و فیش تلفن قیمت ۷۰۰ و ۶۵۰ هزارتومان تلفن ۳۱۷۰۲۹ و ۶۵۶۷۵۲
۱ـ۲ آ ـ۱۱٤۸

دو دستگاه آپارتمان مستقل یکجایا جداگانه بفروش میرسد تلفن ۳۳۱٤۰۰
آ ـ۱۱۶۴ ۱ـ۲

آپارتمان ۲ و ٤ اطاق خوابه‌در بخارست،گاندی پهلوی یوسف آباد جردن از ۶۵۰ الی یک میلیون‌وچهارصد هزار تومان فروشی ۸۳٤۵۷۰ـ۸۳۲۷٤۱
آ ـ۱۱٤۵ ۱ـ۶

آیزنهاور نبش خوش شمالی جنب پمپ بنزین طبقه دوم آپارتمان ۲ اطاق خوابه ۱۰۲ متربناو ۵۰متر تراس‌اختصاصی ۵۵۰هزارتومان تلفن ۶۶٤۶۱۹ و ۶۳٤۰٤۲
آ ـ۱۱٤۷ ۱ـ۲

میدان شهیاد جنب دریاچه
آپارتمان۲اطاقه سالن‌وسرویس کامل منظره عالی صبح ها ۳۹۱۰۱۳
۱ـ۲ آ ـ۶۱۳

چند دستگاه آپارتمان نوساز لوکس باپارکینگ در خیابان قدیم شمیران خیابان خواجه عبداله انصاری به فروش‌میرسد ۸٤۱۵۵۸

۱۰۲ متر ۳اطاقه باهال‌ـ کولر‌ـ تلفن ـ موکت‌ـ ۷۵۸۰۶۸
۱ـ۳ آ ـ۶٤۰

آپارتمانی دارای ۳ اطاق هال و سرویس مجهز انتهای دامپزشکی ۹۲۶۶۳۶
۱ـ۲ آ ـ۶۲۶

یکباب آپارتمان در خیابان آیزنهاور نرسیده به شهیادبه قیمت ۵۲۰۰۰۰ ریال بفروش میرسد تلفن ۵٤۹۰۹٤
۱ـ۳ آ ـ۶۳۲

اکازیون
طبقه دوم آپارتمان ۳ طبقه شخصی ساز زیر بنا ۱۵۰ متر ۳ اطاق خواب (۵ اطاق هال وتراس) سرویس ایرانی و فرنگی پارکینگ لوله‌کشی گاز کولر و شوفاژ اطاق خوابها از هال و سالن مجزا با ۳۰۰ هزار تومان بدهی بانکی در تهران‌نو فروشی ۷۳۲٤۰۱
آ ـ۲۲۰۰

یکدستگاه آپارتمان در طبقه همکف حدود ۱۸۰ متر زیر بنا دارای دو اطاق خواب کولر وشوفاژ و موکت و کرکره سرویس‌ایرانی و فرنگی واقع در آریاشهر بدون واسطه بفروش میرسد ۹۷۵۸۷۶ ازه تا۸ بعد ازظهر
۱ـ۲ آ ـ۲۲۲۸

آپارتمان فروشی به مساحت ۹۵ متر دارای ۲ اطاق خواب ۲۳۳۲۲۹

بهترین و مدرن ترین آپارتمان های چهل دستگاه نمونه تهران ـ پارس با وام بانکی‌شرکت ساختمانی کنسول تلفن ۷۸۲۸۷۷ و ۷۸۱۵٤۶

آپارتمان ۵ اطاق خوابه واقع در دروس مهندسی ساز مدرن‌حدود ۳۰۰متر شوفاژ کولر با ۳سرویس کامل تلفن گاراژ بدون واسطه بفروش می‌رسد تلفن ۲٤۶۰٤۹

فروش آپارتمان لوکس ۳ اطاق خوابه در بهترین منطقه خیابان پهلوی

چند دستگاه آپارتمان اسلت فلزی کاملا نوساز و مدرن هر کدام دارای ۳ اطاق خواب با کمد ، سالن پذیرائی و ناهار خوری ، هال با پنجره های آلومینیومی تماما موکت سرویس کامل ایرانی‌و فرنگی ،پارکینگ مسقف ،مجهز به‌پله‌فرار و آسانسور ، شوفاژ روشن ، لوله‌کشی گاز ، کولر ، فیش تلفن ژیر بنا با پارکینگ‌جمعاحدود ۲۰۰ متر مربع به قیمت ۱۲۰۰۰۰۰۰ تومان‌فروخته میشود ضمنا در هرطبقه فقط یك واحد مسکونی‌می باشد نشانی : خیابان پهلوی بالاتراز فروشگاه کورش مقابل لوستر فروشی شعله کوچه کامران پلاك ۳ (ازمیدان آریامهر نیز میتوان وارد کوچه کامران شد) علاقمندان میتوانند همه روزه در تمام ساعات مستقیما به ساختمان مراجعه فرمایند۹۷٤۹۶۹

چهاردستگاه آپارتمان مهندسی ساز ۲ و ۳ اطاق خوابه با کلیه تاسیسات‌دربلوارالیزابت بفروش می‌رسد۶۵۰۰۰۳ آ ـ۱۱۵

تعدادی آپارتمان لوکس‌ومهندسی ساز در بهترین نقاط شمالی تهران شخصی ـ سازآماده فروش
۶۲۲۰۶۵
۶۲۰۱۰۷

آپارتمان برای دفترکار واقع در ایرانشهرشمالی نبش ۲۰ متری ناصر
۱۲ دستگاه آپارتمان ۵ اطاقه سرویس ـ پارکینگ ـ انباری‌ـ فن‌کوئل و فیش تلفن یکجا و تک واحدی بفروش می‌رسد ۸۲۳۲۰۰
آ ـ۳۸۸ ۱ـ۹

یکدستگاه آپارتمان مدرن مجهز به شوفاژ روشن‌با پارکینك بمساحت ۱۶۰ متر در فرمانیه به‌فروش میرسد تلفن ۲۳۲۶۰۹

خانه‌فروشی

قلهك‌ـدولت‌ـکیکاوس
خانه شمالی ۱۶۰ متر مربع ۲۲۰ متر زیربنا ۶ـ اتاق نما «کنینکس» با پرده استیل تمام مولن موکت ، برق، آب‌وتلفن مقطوع بدون واسطه یک میلیون و دویست هزار تومان عصرها تلفن ۲۶۱۱۱۳
آ ـ۲۳٤۲

فروش همه نوع خانه های ویلائی‌ومستغلاتی ۸۳۵۲۲۲ و ۸۳۹۰۲۵

قابل‌توجه

شرکتهای‌ایرانی وخارجی
خانه‌شمالی بمساحت ٤۲۰ متر مربع زیر بنا ۱۰۵۰ متر مربع در ٤ طبقه مستغلاتی با ۲۵ اطاق و شوفاژ و کولر و٤رشته تلفن‌و پارکینك بزرك، ساختمان مدرن بر ۲۰ متری زیر تخت طاوس‌به قیمت ٤ میلیون‌و ۸۰۰ هزار تومان بفروش می رسد
۸۳۵۲۲۲ ـ ۸۳۹۰۲۵

فروش خانه

یکباب خانه شخصی ساز واقع در تهرانپارس ۲ طبقه ۳اطاق خواب باکلیه تجهیزات بعلت مسافرت فوری بفروش میرسد تلفن ۸۹۱۹۲۱
۱ـ٤ آ ـ۷٤۶

اکازیون واقعی

در بهترین نقطه سلطنت آباد خانه‌ای شخصی ساز شمالی ۲ طبقه مستغلاتی دارای ۲ سند جداگانه‌زمین ٤۸۰ متر ساختمان ۵۵۵ متر هر طبقه ۳ اطاق خوابوسیع ، شوفاژ روشن ۲اطاق و سرویس مستخدم‌در زیر زمین قیمت ۲ میلیون و ۹۵۰ هزار تومان خیابان سلطنت آباد بهستان هفتپلاک ۹تلفن صبح ۲٤٤۰۹۶ عصر ۸۵۱۱۶۸
۱ـ۳ آ ـ۱۱۹۲

توجه اکازیون توجه
خانه‌ای در غرب تهران‌بمساحت ٤۳۸ مترمربع با وکالت‌بلاعزل بفروش میرسد تلفن ۹٤۲۵۳۵
۱ـ۲ آ ـ۶۳۰

اکازیون واقعی
خانه‌شمالی دو طبقه ماشین‌رو با۶ اطاق و ۲ سرویس کامل در بهترین محل امیریه بدون واسطه یک میلیون وششصد هزارتومان بدون واسطه تلفن ۵۳٤۶۱٤ از ۹ الی۷
۱ـ۲ آ ـ۶۱۱

اکازیون

منزلی به مساحت ۲۰۲٫۵واقع در مهرآباد جنوبی دارای ٤ اطاق‌وهال بزرگ و آشپزخانه بزرگ باسرویس و حمام گرم کولر پرده کرکره کاغذدیواری دو زیر زمین بقیمت ۸۰۰هزار تومان ۶۰۰ هزار تومان نقد وبقیه بدون گرو گذاشتن‌سند در بانك به اقساط ۸ ساله دریافت میشود تلفن ۵۳۲۲۲۸ و ۵۳۲۷۳۹
آ ـ۶۱۰

اکازیون

یکدستگاه ساختمان جنوبی دو طبقه بمساحت ٤۸۷ متر مربع ۳۳۰مترزیر بنا با دو اژده اطاق آب برق فیش تلفن در نارمککوی کالاد بدون واسطه ۱٫۸ میلیون تومان تلفن ۷۸۳۹۸۹

قابل توجه خریداران‌اراضی نارمك

منزل ویلائی با ۵۰۰ متر زمین در نارمك بدون واسطه بفروش می‌رسد تلفن ۷۹۰۵۵٤

اکازیون
خانه‌ای شمالی واقع درخیابان وزراء ـ کوچه بیست و یکم بمساحت ٤۶۰ متر مربع شامل چهار اطاق خواب ـ سالن‌نهار خوری‌ـ کتابخانه ـ دوهال ـ تلفن ـ شوفاژ و کولر و پارکینگ‌مقطوع‌وبدون واسطه بمبلغ چهار میلیون تومان بفروش میرسد. تلفن ۶۲۸۹۳۱ از ساعت ۳ـ۷ بعد ازظهر
۱ـ۲ آ ـ۱۱۲۵۸

یکباب خانه بمساحت ۱۷۰متر مربع دو طبقه‌شمالی درخیابان شهناز ایستگاه کلانتری کوچه محمدیه ۷۶۲۰۶۱
۱ـ۲ آ ـ۶٤۸

منزلی ۵اطاقه باتلفن ودرب ماشین رو در خیابان نواب بفروش میرسد تلفن ۹۵۱۶۸۵ و ۹۵۳۷۵۸
۱ـ۲ آ ـ۶۳۱

ساختمان مستقل ۲ طبقه ۲۶۰ متری با ۱۳۶ متر زیر بنا با حیاط و تلفن در سر سبز اول اتوبان تهرانپارس کلا فروشی تلفن ۷۹٤۵۱۲
۱ـ۳ آ ـ۶۰۹

خانه‌ای ۹۰ متری واقع در مجیدیه شمالی مقطوع بدون واسطه ۳۵۰ هزار تومان‌تلفن ۲۳٤۷۶۷ و شبها ۲۳۳۲۶۳
آ ـ۲۰۰۹

خانه‌ای‌دوطبقه بمساحت ۱۱۳ متر شمالی دو نبش بادرماشین رو دارای ٤ اطاق واقع در خیابان دلگشا تقاطع کوچه‌فرخ بخش و ارباب بفروش میرسد. از۳ تا۷ بعد ازظهر ۳٤۱۲۷۸
۱ـ۲ آ ـ۱۱۵۲۱

خانه‌ای به مساحت ۸۰۰ متر باآب و برق و تلفن درخیابان ژاله کوچه قائم جنب دبستان کیمیا بمبلغ ۳ میلیون و دویست هزار تومان بفروش میرسد تلفن ۵۲۶۲۰۶
۱ـ۲ آ ـ۳۷۱

خانه فروشی

یکباب منزل ویلائی بمساحت ٤۲۰متر دارای در حدود ٤۰۰ متر ساختمان دو طبقه شمالی مشتمل بر چهار اطاق خوابو کلیه لوازم باآب و برق و تلفن واقع در مابین خردمند شمالی‌و سنائی بعلت مسافرت باکلیه اثاثیه یابدون اثاثیه بی واسطه‌بفروش میرسد. طالبین بین ساعت ۱۶ الی ۱۹ با تلفن ۶۲٤۸۲۵ تماس بگیرید.

خانه‌ای واقع در سلطنت آباد بوستان ۶ پلاک ۵۷ بفروش میرسد تلفن ۹۷۱۳٤۸

یکباب خانه بمساحت ۱۷۰متر مربع دو طبقه شمالی‌درخیابان شهناز ایستگاه کلانتری کوچه محمدیه ۷۶۲۰۶۱
۱ـ۲ آ ـ۶٤۸

خانه ۲ طبقه مستغلاتی جنوبی باسرویس کامل و تلفن فرح آباد ژاله خیابان طبرسی ۲تا۶ تلفن ۳۳۰٤٤۷
۱ـ۲ آ ـ۲۳۳۱

اکازیون
منزلی دو طبقه هر طبقه دو اطاق خواب سرویس کامل و کولر و کرکره بمبلغ یک میلیون و سیصد هزار تومان بفروش میرسد تلفن ۹۷٤۱٤٤ از ساعت ٤تا۶ بعدازظهر
۱ـ۲ آ ـ۳۶۰

خانه‌ای شمالی شخصی ساز مساحت ٤۳۰ متر مستغلاتی هر طبقه۳اطاق خواب‌نهارخوری پذیرائی هال بزرك تلفن۲ دستگاه مجزا یك‌طبقه بامستاجر خارجی ماهیانه ۸ هزار تومان بین پهلوی وجردن ۳میلیون‌و پانصد هزار تومان بفروش می‌رسد ساعت ۹ صبح تا ۱بعداز ظهر تلفن ۲۹۳۳۰۸

جاده قدیم شمیران ـ سهیل خانه مستغلاتی به مساحت٤۰۰متر ۳ اطاق خواب سالن ناهارخوری و سرویس کامل بفروش میرسد تلفن ۲۷۹٤۹۱

خانه ویلائی شمالی به مساحت ۵۵۱ متر وانی در دروس قلهك بفروش میرسد تلفن ۲٤۶۰۳۲ ـ و ۲٤۳۰۱۹

اکازیون
خانه‌ای دو نبش دارای ٤ دهنه مغازه و یک کارگاه بمساحت ۳۵ متر با جواز کسب طبقه دوم دارای٤اطاق بافیش تلفن در خیابان نظام آباد سبلان شمالی خیابان سیاوش پلاک ۱۵۱ مقطوع ۶۰۰ هزار تومان از ساعت ۱۶ الی ۲۰ تلفن ۸٤۹۱۸۸
۱ـ۳ آ ـ۲۳۳٤

خانه کلنگی باپروانه بلوار الیزابت

خانه کلنگی با پروانه بلوار الیزابت
خانه‌ای بمساحت ۶۷۷ متر دارای‌پروانه۱۵طبقه و ۶۲۰۰ متر مربع زیر بنا مجموعا ۲٤ دستگاه با آب و برق و۲۵شماره تلفن واگذار میشود به تلفن ۸۲۱۸۰۸بین‌ساعت های ۹ الی ۱۳ و ۱۷الی ۱۹ مراجعه فرمائید.

فروش خانه شخصی‌ساز
جنوبی بمساحت ۲٤۸ مرمربع زیر بنا حدود ۱۰۰۰ متر مربع در ٤ طبقه تفکیک شده کمیک طبقه آن زیر زمین مسکونی در فرح شمالی برخیابان شاهین دارای سیستم فن‌کوئل ۳ رشته تلفن حاضر بکار و برق ۳ فاز ۱۰ آمپر باسرویس فرنگی و ایرانی وموکت با گاراژ بمبلغ ۵ میلیون تومان بفروش می رسد تلفن ۸٤۵۱۱۲
۱ـ۲ آ ـ۲۳۷۲

خانه فروشی
بمساحت ۲۹۵ متر ساختمان‌یک طبقه‌ونیم دارای ٤ اطاق‌خواب سالن و ناهار خوری برق آب وتلفن واقع در دزاشیب قیمت یک میلیون و ۳۰۰ هزارتومان تلفن ۲۷۵۲٤۹
۱ـ۳ آ ـ۲۳۹۶

قلهك

خانه‌ای بمساحت ۱۶۰ متر دو طبقه دو بر دارای زیر زمین وکلیه وسایل لازم و تلفن در بهترین نقطه قلهك به قیمت ۱۱۰۰۰۰۰۰ تومان بدون‌واسطه بفروش میرسد تلفن از ساعت ۸ صبح الی ۷ بعد ازظهر ۲۶٤۲۶۵

در اختیاریه شمیران
خانه کلنگی ۱۱۰۰ متر دارای جواز ساختمان فروشی قیمت ۳ میلیون و ۷۰۰ هزار تومان‌بدون واسطه فوری تلفن ۲٤۱٤۹۹ و ۳۶۰۸٤۵

جردن شمالی مستغلات شخصی نوساز سه‌طبقه دوبر ۶اطاقی بعلت مسافرت فورابفروش میرسدو معاوضه هم‌میشود ۳۱۰۱۶۹

خانه فروشی ۷۰ متر با کولر تلفن ۳ اطاق‌خیابان ارباب مهدی ۷۳۳٤۹٤

خانه دوطبقه‌و نیم‌نوساز با جواز یك ونیم طبقه اضافه مستغلاتی باکلیه تاسیسات نزدیك میدان ونك در موقعیت بسیار عالی‌بمبلغ ۳٫۵۰۰میلیون تومان بدون واسطه به فروش می رسد تلفن ۸۳۳۸۳٤ و ۶۸۵۵۵۳

خانه‌ای جنوبی بمساحت ۱۳۰ متر زیر بنا ۱۸۰ متر ۲ طبقه مجزا واقع در ۲۱ متری جی انتهای طوس باآب و برق و تلفن و کولر و پرده کرکره فروشی تلفن ۹۶٤۵۶۱
۱ـ۲ آ ـ۲۳۲۸

خانه‌جنوبی ۱۵۰ متر ۲٫۵طبقه مستغلاتی با زیر زمین خیابان دانشگاه پلیس بفروش میرسد ۸۵۷۶۲۰
۱ـ۲ آ ـ۲۳۳۶

خانه‌ای جنوبی‌دو طبقه واقع در میدان کندی نصرت غربی بمساحت ۱٤۶ مترمربع و ۱۵۸ متر زیربنا دارای سالن وناهار خوری سه اطاق خواب هال آشپزخانه گاراژ و سرویس کامل ایرانی و فرنگی باآب‌برق تلفن کولر بدون واسطه به فروش میرسد لطفا از ساعت۹ صبح تا۳ بعد ازظهر با تلفن ۹۳۰۲۷۵ تماس بگیرید.
۱ـ۳ آ ـ۳۸۸

میدان ولیعهد مستغلات سه‌طبقه ۲ میلیون تومان ۳۱۰۱۶۹

خانه‌ای دارای ۸۳٫۵ متر مربع مساحت ، ۲ طبقه مستغلاتی دارای آب برق دئوترم کولر و۶ اطاق‌در حصارك کرج بفروش می رسد تلفنهای ۵٤۵۲۰۱ـ ۵۲۹٤۲۶

خانه‌ای واقع در شهباز خیابان آهنگ در ماشین رو شمالی به مساحت ۱۱۲٫۵متر چهار اطاق باتلفن و سرویس کامل بیو اسطه ۵۸۰۰۰۰تومان تلفن ۵۲۱۸۳۸
۱ـ۳ آ ـ۲۷۰

اکازیون
خانه‌ای‌شخصی‌سازشمالی ۲٤۰متر۳ طبقه‌مستغلاتی سرویس کامل آریاشهر خیابان اصلی تلفن ۹۷۵٤۷۷ـ۸
آ ـ۱۱٤۲

خانه‌ای مهندسی ساز واقع‌در خیابان جمشید آباد شمالی کوچه پروین شماره ۲۵ سه طبقه‌و نیم شامل۹اتاق،کفپوش، کاغذ دیواری ، موکت ، آب ، برق، تلفن مستقل و کولر به مساحت ۲٤۸ متر و ٤۰۰ متر زیر بنا بدون واسطه بقیمت یک میلیون و هفتصد و پنجاه هزار تومان بعلت مسافرت به فروش میرسد تلفن۹۲۷۶۵۸
۱ـ۲ آ ـ۱۱۶۶

خانه جنوبی ۲ بر ۱۲۰ متر زمین یکطبقه ۳اطاق‌با سرویس کامل۵۲۰ هزار تومان جیحون کوچه سیمان جاده شماره ۱۲ تلفن ۶٤۶۱۹ و ۶۳٤۰٤۲
۱ـ۲ آ ـ۱۱٤۸

خانه‌ای باسونا
ویلائی مستغلاتی شخصی ساز بمساحت ۶۲۰ متر مربع ۳ طبقه هرطبقه دارای سالن پذیرائی بسیار بزرگ باکف پارکت آشپزخانه چوبی و چهاراطاق خوابو هال مفروش اوموکت وپاسیو های جداگانه در هر طبقه و پارکینگ بزرگ ۲ اطاق مستخدم و طبقه زیرین شامل حمام سونا سالن ورزش حوضچه‌و سالن بزرگ جدا استخرباتصفیه شوفاژ لوله‌کشی گازکولرو اقع‌در خیابان‌نیاوران خیابان شاهو ارمقابل پست برق جهت بازدید تلفن ۲۲۸٤۹۹
۱ـ۲ آ ـ۲۳۷۱

درشاه‌عباس کبیر
ساختمان ٤ اشکوبه مهندسی لوکس‌طبقه‌زیرین با اجازه‌مکسب بفروش میرسد تلفن۸۲٤۰۱۰و ۸۳۱٤۰۲
۱ـ۳ آ ـ۲۳۶۶

اکازیون
ملکی واقع در خیابان گرگان دارای دو دهنه مغازه خالی و ۵اتاق خالی دارای آب و برق و تلفن به علت مسافرت مقطوع به مبلغ ۸۵۰۰۰۰ تومان بفروش میرسد ۸٤۷٤۸۲
۱ـ۲ آ ـ۲۳۸۱

خانه‌ای به مساحت ۷۵ متر با آب و برق و تلفن و دو اتاق و زیرزمین سرتاسری‌باآشپزخانه وحمام گرم باسرویس کامل فروشی ۹۰۹۹۳۷
۱ـ۳ آ ـ۲۳۷۹

خانه‌ای ویلائی واقع در مهر ویلای کرج خیابان بزرگمهر پلاک۷۸۸ به مساحت ٤۲۰ متر دارای ٤اتاق خواب هال اتاق پذیرایی و ناهار خوری و سرویس کامل ، کولر و شوفاژ و موکت و پرده کرکره بدون واسطه یک میلیون و دوست هزار تومان ۳۵۲۰۰۷
آ ـ۲۳۸۷

خانه فروشی از ساعت ۹ تا ۱۱ تلفن ۳٤۲٤۵۰

دردزاشیب

منزل ویلائی شخصی‌ساز (دوبنش) در باغچه‌مسجر بمساحت ۷۶۰ متر که ۲۰۰ متر آن زیر بناست با کلیه وسائل و تلفن‌به اضافه سرویس مستخدم مجزاو پارکینك مسقف بدون واسطه بفروش می رسد ـ تلفن ۲۷۵۳٤۰ از ساعت ۱۶ به بعد

یکدستگاه عمارت سه طبقه دارای دو سالن ، سه اطاق خواب، اطاق خدمتگزار با سرویس مستقل ، گاراژ ، حمام ، برق ، آب ، تلفن واقع در بهترین خیابان های شهرآرا بقیمت مناسب فروخته‌میشودبرای‌کسب اطلاع بیشتر به تلفن ۶۵۱۱۲۷ مراجعه‌فرمایید

یوسف آباد مستغلات سه‌طبقه شخصی‌ساز یک‌میلیون وپانصد هزارتومان ۳۱۰۱۶۹

عباس‌آبادخیابان‌پاکستان مقابل شهستان پهلوی ساختمان ۵ طبقه‌نوساز دارای ۱۸ اطاق‌با شوفاژ کولروپارکینك۳۵۰۰۰۰۰ تومان بفروش می‌رسد ۶۲۰۰۱۹ و ۶۲۱۵۳۸

ویلافروشی

تعدادی ویلای شخصی
۵۰۰ و ۱۰۰۰ الی ۵۰۰۰ متری مشجر بااستخرو ساختمان‌عالی منطقه جردن، الهیه، فرمانیه و دروس بدون واسطه قیمت از ۳ میلیون تومان ببالا ۶٤۰۰۰۰ ـ ۶۶۰۰۰۰
آ ـ۱۱۸۹

ویلا در مهرشهر
۸۲٤۰۱۰ و ۸۳۱٤۰۲

ویلای‌شخصی مدرن
۱۰۰۰متر شمالی منطقه بلوار پهلوی باموقعیت‌عالی۶۶۰۰۰۰ ۶٤۰۰۰۰
۱ـ۲ آ ـ۱۰۱٤

فروش ویلا های لوکس ارزان قیمت و گرانقیمت شمال شهر وشمیران ۲۲۸۹۷۱ تفکری
۱ـ۶ آ ـ۳۰۱

ویلائی دو طبقه ساحلی به سبک معماری کالیفرنیا واقع در نوشهر بسیار زیبا دارای حمام واکینك ایتالیائی و سرویس کامل بعلت مسافرت فورا بفروش میرسد تلفن ۸۳۲٤۶۶
۱ـ۲ آ ـ۷۵۵

جردن‌و پهلوی ویلائی‌شخصی سازبه۵ میلیون تومان‌بیواسطه فروخته‌میشود تلفن ۶۲۹۶۵۲ و ۶۲۵۶۷۳
۱ـ۲ آ ـ۶۲٤

ویلای فروشی یا اجاره
واقع‌در داودیه بمساحت ۳۸۰ متر تلفن ۶٤۱۵۹۵
آ ـ۲۲۳۹

میرداماد خیابان نفت

یکدستگاه ویلا بمساحت ٤۵۳ متر دو طبقه مسکونی ویک طبقه پیلوت زیر زمین طبقه اول یک اطاق باسرویس و سالن طبقه‌بالا۵ اطاق‌بقیمت۳ میلیون و ۹۰۰ هزار تومان‌به فروش میرسد تلفن ۲۳٤۶۲۸ـ ۲۲۶۹۸۹ دفتر املاك مهران

ویلای مدرن در رامسر

شرکت ایرالما چند دستگاه ویلای زیباومحکم که در سطح عالی توسط آلمانی ها ساخته شده در ۵۰۰ متری فرودگاه رامسر آماده فروش‌دارد از ۸ صبح تا ۷ بعدازظهر تلفن ۸٤۵۸۳۹و۸۵۲٤۸۱

عظیمیه کرج

ویلائی مدرن شخصی ساز دو نبش بر ۲۰ متری و ۱۶ متری بمساحت ۸۰۰ متر و ۵۵۰ متر زیربنا دو طبقه ، طبقه اول یک اطاق یک سالن بزرگ با هال وطبقه دوم۳ اطاق وهال‌بزرگ حمام و آشپزخانه باسرویس اوکس باآب لوله‌کشی و تلفن بالوله‌کشی شوفاژ بقیمت یک میلیون و ۳۵۰ هزار تومان‌به فروش میرسد تلفن کرج۳۷۷۱ و۲۶۱۷و شبها ۶۷۵۰ و تلفن تهران ۲٤۲۱۷۲ تماس‌بگیرند.
۱ـ۵ آ ـ۵۸۰

ویلا فرمانیه ازظهر ۹۳۱۰۷٤
۱ـ۲ آ ـ۱۱۵۶

باغ فروشی

اکازیون
باغ چهار هزار متری با ٤اطاق ونهر جاری دائم در جاده اسفالتی برغان کیلو متر ۱٤ کنار رودخانه‌بقیمت ٤۷۰ هزار تومان بفروش میرسد تلفن ۲۳۶٤۱۷ـ۰۲۹۲٤۲

یك قطعه باغ مرکبات به مساحت حدودا بین ۷تا ۸ هزار متر مربع‌درمنطقه متل‌قو دامنه جنگل با درختان مثمر به قیمت متر مربعی ۵۰ تومان به بالا بفروش میرسد بین ساعت۳ تا ۵ تماس‌گرفته شود تلفن ۶۳۸۹۲۵

باغ برای فروش یا معاوضه‌باخانه

متجاوز از ۲۰۰۰ متر مربع با آب و برق و تلفن سه نبش دارای استخر آلاچیق گلخانه وساختمان در دامن جنگل نزدیک سطنت آباد تهران‌عصر هااساعت ۸ بعد ازظهروسیله تلفن ۲٤۲۷۰۹
۱ـ۳ آ ـ۲۳۹۲

باغچه‌ای ۱۰۰۰ متری نمای رودخانه جاجرود مقطوع۳۰۰هزار تومان صبح ها تلفن ۸٤۶۲۳۹

ساختمان تجارتی واقع در خیابان تخت‌جمشید برای‌فروش آماده‌است

این ساختمان دارای۷طبقه است و هر طبقه دارای۲ دستگاه آپارتمان‌تجارتی میباشد و طبقه همکف دارای پنجره شیشه‌ای است که بهترین نقطه جهت نمایشگاه و یا دفتر فروش‌می باشد. لطفا بامدیر فروش ساختمان های گنت پارک خانم رضائیان تماس بگیرید. شرکت التکاتلفن: ۷۵۵٤۹۸ـ ۷۵۲۶۱۸

فروشی

باغ مشجری با ساختمان ویلائی واقع در جوادیه تهران‌پارس شرق‌باشگاه شهرداری بمساحت۸۰۰۰ متر مربع دارای استخر‌ـ چاه اب ـ تلفن‌ـ برق سه‌فاز ـ شوفاژ بفروش میرسد جهت کسب‌اطلاع بیشتر صبحها از ساعت ۸ الی ۹ و بعدازظهر ها از ساعت ۲ الی ۵ به وسیله تلفن های ۱۸ـ ۶۵۳۰۱۶ با آقای بنی‌اسدی تماس حاصل فرمایند .

فروشی

باغ مشجری دارای ساختمان شخصی‌ساز واقع در بهترین نقطه قلهك به مساحت تقریبی ۲۰۰۰ متر مربع دارای سالن پذیرائی ،چهاراتاق خواب ، دوحمام ، آب لوله‌کشی ، چاه آب ، استخر با دستگاه‌تصفیه، شوفاژ ، تهویه، دورشته تلفن،برق‌سه‌فازساختمان مجزامخصوص‌مستخدمین گاراژ،قیمت ۷۵۰۰۰۰۰۰ ریال جهت کسب اطلاع بیشتر صبحها ازساعت ۸ الی ۹ و بعدازظهر ها از ساعت ۲ الی ۵ با آقای بنی‌اسدی بوسیله تلفن‌های ۱۸ـ ۶۵۳۰۱۶ تماس حاصل فرمائید

باغ فروشی درکه خیابان‌صفا مشجر۳ الی ۸شب ۶۸۲۵۵۰
آ ـ۲۰۱۳

مزرعه فروشی

مزرعه‌ای در شهریار۵۰ کیلو متری تهران به مساحت ٤۱ هکتار که۳۰ هکتار باغ انگور و سیب و گلابی و زردالوومابقی سیفی‌ماری و قلمستان بابرن صنعتی‌و شاورزی و چاه عمیق با آب‌ده‌ماری و۵۰۰۰متر سالن‌مرغداری و ساختمان مسکونی و سایر تاسیسات و لوازم به فروش می‌رسد تلفن ۹٤۱۷۹۵

سرقفلی

واگذاری مغازه

چندباب‌مغازه در خیابان شاهرضا روبروی سینما کاپری‌باموقعیت‌استثنائی با ملك واگذار می‌شود ۶٤۹۹۷۵ ـ ۶٤۹۹۷۶

خیابان تاج روبروی تعمیرگاه مجاز ۳٤ پیکان مغازه مرغ فروشی با جواز و تمام‌تشکیلات‌به فروش میرسد ۹۷٤۸۸۸

یکباب مغازه با جواز پوشاك فروشی گرگان ایستگاه کاشی ها تلفن ۷۶۱٤۶۹
۱ـ٤ آ ـ۱۰۶۹

یک باب مغازه با جوازپوشاك بفروش میرسد ۹۶۷۵۳۰
۱ـ۲ آ ـ۲۲۶۹

ملک و سرقفلی فروشگاه و زیر زمین در خیابان شاه با مشخصات زیر:
۱ـ مساحت‌فروشگاه درحدود ۲۵۰ متر باضافه حیاط خلوت سرپوشیده در حدود ۲۰متر
۲ـ مساحت زیر زمین درحدود ۲۵۰ متر
۳ـ ارتفاع فروشگاه ۶ مترقابل احداث بالکن
٤ـ دارای آب برق تلفن کولر شوفاژ دفترکار وسرویس
۵ـ زیر زمین دارای ورودی مجزااز خیابان و فروشگاه‌قابل استفاده بانکها و موسسات تجاری معتبر واگذار میشود تلفن ٦٤۷۳۶۸ از ساعت ۷ تا ۹شب
۱ـ۲ آ ـ۱۱٤۹

بعلت‌مسافرت‌یکباب مغازه‌خیاطی باجواز و اصناف و تلفن و تمام وسایل واگذار می شود تلفن ۳۰۱۲۸۶
۱ـ۳ آ ـ٤۰۱۵

یکباب مغازه در خیابان فیشر آبادسپهبد زاهدی فروشی تلفن ۸۲۸۶۰۹
۱ـ۱

سرقفلی بوتیك
واقع درخیابان آذربایجان با دکوراسیون تکمیل بفروش می‌رسد تلفن ۹۵۲۱۷۰

کافه رستوران
مجهز با وسائل کامل یا جهت کسب دیگر در بهترین نقطه امیرآباد شمالی بفروش میرسد تلفن ۶۳۳۵٤۵

کارخانه سازنده ظروف‌سلامین درحال بهره برداری باملك به مبلغ ۹۲۰ هزار تومان بفروش میرسد ۲۳۶۹۸۱ـ ۰۲۷۱۲۲ زوجاجی
آ ـ۲۰۲۷ ۱ـ۳

کارخانه موزائیک سازی بر خیابان فرح آباد ژاله باتمام وسائل بفروش میرسد تلفن ۳٤۰۸۳٤
آ ـ۱۱۰۱ ۱ـ۲

فروش کارخانه

کارخانه قالیشوئی به مساحت ۳۰۵۰ متر مربع و۲۰۰۰مترمربع‌بنا جهت کارخانه یا انبار به علت مسافرت بفروش می‌رسد تلفن ۹۲۶۱۸۹

دو دانگ‌ازششدانگ رستوران دانسینگ و بار جدیدالتاسیس به مساحت در حدود ۵۰۰متر مربع باکلیه وسایل موجود و جواز در بهترین نقطه شمال ایران به فروش میرسد طالبین ساعت ۱٤ تلفن ۸۵٤۷۳۷ و ۸۲۷۶۸۰
آ ـ۱۱۶۲

دو مغازه با جواز خشکشوئی بدون جواز در سلطنت آباد اول صاحبقرانیه واگذار می شود ۸ تا۹ صبح و ۳ تا۶بعد ازظهر تلفن ۲۸۱۵۹۵ از ۸ شب تا۱۰ شب ۲۷۰۱۵۱
آ ـ۱۱۶۰ ۱ـ۲

سرقفلی فروشگاه
یك فروشگاه بزرك نوساز ٤ دهنه ۱٤٫۵متر به ساز ٤ دهنه ۱٤٫۵ متر بر امیرآباد جنوبی ۱۲ متر برکوچه، حق‌کو به ارتفاع ۶ متروبمساحت ۱۹۰ متر با آب و برق و تلفن و شوفاژ و کولر و تزئینات داخلی روکش چوب‌گردو و دربهای آلمینیومی بفروش‌میرسد تلفن ۹۲۰٤۱۰

کارگاهی با ۵ باب مغازه دو نبش‌با جواز فلز باری و برق ۳فاز آب و برق‌و تلفن واگذار میشودتلفن ۹٤۲۳۱٤

زیرزمین

زیرزمینی به مساحت ۲۱۰متر واقع در میدان فرح فروشی تلفن ۸٤۵٤۳۹

پارکینك فروشی
بمساحت تقریبی ۲۸۰

نیازمندیهای اطلاعات

برای دادن آگهی تلفنی باشماره‌های ذیل تماس حاصل فرمائید

تلفنهای: ۳۰۳۷۰۲-۳۱۱۲۱۹-۳۱۱۲۲۵-۳۱۱۲۲۴

۲۰۰۰ متر زمین ـمقابل دانشگاه آریامهر
بفاصله ۱۵۰ مترجنوب‌ایزنهاور با ۳۱ متر برخیابان ۱۲متری مناسب آپارتمان سازی باتفکیک متری۲۵۰۰تومان نقد یابا مدت بفروش میرسد تلفن عصرها ۲۳۱۳۸۱
۱ـ۳ آ ـ۳۲۳

در بهترین نقطه شمال
زمین بقطعات ۵۰۰ متر ببالابا آب‌و برق بقیمت بسیار مناسب نقد و اقساط بفروش میرسد از ساعت ۷ بعد از ظهر الی۱۱ شب تلفن ۶۳۳۸۵۲
۱ـ۹ آ ـ۷۰۵

منطقه ییلاقی
کرج
زمین به قطعات ۱۰۰۰ متری با سند مالکیت‌فقط
۵۰۰۰ تومان
تلفن ۸۳۲۴۴۰

یک هکتارزمین‌واقع درچالوس عرصه و اعیان بعلت مسافرت بفروش میرسد تلفن ۸۳۲۴۶۶ بین ۹½ الی ۷ بعدازظهر
۱ـ۲ آ ـ۷۵۶

خیابان فرح
یکقطعه زمین (۴۰×۱۹) فورا بفروش میرسد تلفن۸۵۳۸۰۷
۱ـ۳ آ ـ۶۶۸

در بهترین منطقه دریای خزر
زمین بقطعات ۵۰۰ متر ببالا با آب‌و برق بقیمت بسیار مناسب نقد و اقساط بفروش می رسد از ساعت۷ بعدازظهر الی ۱۱ شب تلفن ۶۳۳۸۵۲
آ ـ۲۳۹۸

توجه
یك قطعه زمین با آب‌برق اتوبوس شرکت واحد و سند مالکیت فقط
۵۰۰۰ تومان
تلفن ۸۳۲۴۴۰

یك قطعه زمین مشجر از اراضی باغات
جاجرود بمساحت ۲۳۵۶ متر بفروش میرسد بعد از ظهر ها باتلفن ۹۲۵۶۸۹
۱ـ۳ آ ـ۱۱۴۴

زمین ۳۳۰ درصد ۶۰۰۰ تومان ازظهر ۹۳۱۰۷۴
۱ـ۲ آ ـ۱۱۵۵

قطعه زمین ۱۸۰۰ متری در خیابان ششم خادم آباد قدس باآب و برق صبح‌ها۶۳۶۶۲۸ و بعد ازظهر ها از ۳ تا۸تلفن ۶۳۹۱۲۱
۱ـ۳ آ ـ۶۲۰

یك‌قطعه زمین بمساحت
۶۰۰ متر مربع در نوشهر به قیمت مناسب بدون واسطه به فروش میرسد از ۵ تا۸ تلفن ۹۲۶۹۶۶
۱ـ۲ آ ـ۶۳۳

گردش خانوادگی‌بااسب درصفادشت‌کرج بهترین منطقه ییلاقی
زمینی بمساحت ۵ هزار متر با سندمالکیت‌موقعیت خیلی خوب که اطراف آن ویلا های به سبک ساحلی و اروپائی ساخته شده باآب و برق و خیابان های اسفالته بفروش میرسد ۸۵۲۱۷۶
۱ـ۲ آ ـ۶۶۹

توجه
زمین برای فروش
زمینی بمساحت ۵۶و۲۴ هکتار بر جاده تهران قم بفاصله ۲۶ کیلو متراز تهران با اجازه حفر چاه عمیق برای کار های صنعتی وداماداری موجود است خواستاران می توانند از ساعت ۴ تا ۸ شب‌با تلفن‌های۲۶۴۴۶۱ و ۲۶۲۳۶۷ و ۲۶۴۴۶۱ تماس بگیرند .

اجاره‌داده‌میشود
۳دستگاه ویلائی در شمال‌شهر جهت اجاره خارجی وایرانی موجود است ۶۲۴۷۳۱ ـ ۶۲۷۳۹۴
۱ـ۵ آ ـ۶۹۹

تعدادی آپارتمان ۱ تا۵ اطاق خوابه برای اجاره موجود است ۶۲۷۳۹۴ـ ۶۲۳۷۴۶

آپارتمان اجاره
۱ـروزولت۱اطاق خوابه مبله تکمیل باسرویس کامل۵۰۰۰۰ ریال
۲ـ عباس آباد ۲ اطاق خواب با سرویس کامل و موکت ۵۵۰۰۰ ریال
۳ـ پهلوی ۲ اطاق خواب با سرویس کامل ۵۵۰۰۰ ریال
۴ـ نیاوران ۲ اطاق خواب‌با سرویس کامل ۵۵۰۰۰ ریال
۵ـ دولت ۴اطاق خواب سرویس کامل ۶۰۰۰۰ ریال
۶ـ وزراء و بخارست ۳اطاق خواب سرویس کامل ۶۰۰۰۰ ریال
۷ـ بخارست‌ساختمانی دربیست در ۵ طبقه با سرویس کامل شامل ۳۵ اطاق ۴۵۰۰۰۰ ریال وهمچنین صدها دستگاه آپارتمان‌مدرن‌درتمام نقاط تهران جهت فروش و اجاره برای محل سکونت و دفتر کار آدرس وزراء ساختمان ۱۳۸ تلفن ۶۲۲۹۵۴ و ۶۲۴۶۱۳و ۶۲۳۵۱۱ و ۶۲۵۲۰۱ مراجعه ۹تا ۱۲½ـ ۴تا ۷½
۱ـ۴ آ ـ۶۶۵

خانه اجاره‌ای
یک طبقه از خانه ۲ طبقه نو ساز باسرویس کامل درمیدان شهیاد جنب بلیس راه خیابان فیروزه کوچه شهنیا پلاک۶
۱ـ۳ آ ـ۲۰۰۶

طبقه اول آپارتمانی با چهار اطاق و هال و سرویس کامل تلفن مستقل حیاط و گلخانه برای سکونت در آیزنهاور ۵ هزار تومان تلفن ۹۲۵۲۷۴
آ ـ۲۳۰۴

۲اطاق مستقل برای یک زوج رهن و اجاره تلفن ۸۵۱۱۹۶
آ ـ۲۳۹۵ ۱ـ۲

ساختمانی سه طبقه پارکینگ شوفاژ ۲۴ اطاق شرکت یا اداره اجاره میدهیم خیابان شاهپور علیرضا ۷۶ تلفن ۶۴۷۲۴۳
آ ـ۲۳۸۶

اجاره دفتر کار
حوالی میدان ونك ۶ دستگاه آپارتمان ۲اطاق خوابه با سالن پذیرائی هال موکت‌پرده لوردراپه کولر شوفاژ آسانسور پارکینك و ۳ خط تلفن یکجایادو دستگاهی‌اجاره داده می‌شود تلفن ۶۶۸۵۵۷ و ۶۶۵۷۳۷

آپارتمان اجاره‌ای
با ۳ اطاق خواب و دو حمام تلفن مستقل تهویه مطبوع واقع در بلوار ناهید تلفن ۲۲۴۵۴۶

ویلای‌یک طبقه شمالی بمساحت ۶۰۰ متر وزیر بنا ۴۰۰ متر مبله کامل با شوفاژ و کولرو تلفن و سرویس مستخدم‌دوری اجاره داده میشود تهران ویلای غربی ۹۲۸۶۵۴ و ۹۷۴۰۲۹
۱ـ۳ آ ـ۱۲۸۰

شهر آرا طبقه سوم منزلی ۳ اطاق خواب باکولر تلفن پرده نصب شده ۵۰۰۰ تومان اجاره تلفن ۹۸۱۹۹۲ و ۹۴۱۷۰۰
۱ـ۲ آ ـ۱۲۰۲

یك آپارتمان ۵ اطاقه با هال و آبدارخانه و سرویس دارای شوفاژ، کولر ، برق مجزا و یك رشته تلفن مستقل واقع در کریمخان زندچهارراه خردمند برای مطب و یا دفتر کار به اجاره داده میشود طالبین لطفا از ساعت ۱۹ تا ۲۱ باتلفن ۲۳۵۷۰۸ تماس بگیرند

یک دستگاه آپارتمان ۳ اطاق خوابه با سرویس کامل شوفاژ وکولر ودو بالکن یک تراس پارکینگو تلفن مبله در خیابان میرداماد آماده‌اجاره ۲۲۶۸۳۹ و ۷۶۱۷۵۰
۱ـ۲ آ ـ۶۳۴

محل کار آماده اجاره
۶۸۵۳۳۳ـ ۶۸۱۲۳۱
۱ـ۶ آ ـ۹۴۲

همه نوع آپارتمان برای سکونت و محل کار موجود است تلفن های **۸۳۵۲۲۲ و ۸۳۹۰۲۵**

۳اطاق بزرگ تمامی موکت و پرده و کولر ، همکف وحیاط سرویس کامل خیابان‌شمیران تلفن ۸۴۳۲۷۵
آ ـ۸۴۷

آپارتمان با دواطاق خواب و شوفاژ و پارکینگ شمال خیابان ظفر خیابان انوری‌مقابل پلاک ۵۲ طبقه چهارم برای اجاره موجود است به طبقه سوم یاسرایدار مراجعه‌فرمائید
۱ـ۳ آ ـ۶۸۷

همه نوع ملك اجاره‌ای
خالی
موجوداست۹۰ـ۶۸۱۷۸۹

هرنوع آپارتمان لوکس درهر نقطه تهران اجاره داده می‌شود تلفن ۸۳۴۴۶۶
۱ـ۲ آ ـ۷۵۲

موردنیازاجاره
تعدادی خانه‌های ویلائی و آپارتمان‌در شمال‌شهر نیازمندیم تلفن **۸۳۵۲۲۲ و ۸۳۹۰۲۵**

جهت سکونت روسای چندشرکت خارجی به تعدادی ویلاوطبقه‌همکف با استخر برای اجاره فوری‌نیازمندیم۸۴۸۴۲۴ و ۸۵۳۸۵۳

حقیقت‌گوئی
وتجربه‌ما تضمین منافع‌شماست اگر میخواهیدملک خود را اجاره دهید کافیست عادلانه قیمت بگذارید و ویلا آپارتمان شما را اجاره دهیم ۶۵۰۴۹۶ و ۶۵۵۶۱۵
آ ـ۱۱۵۷

نیاز ویلا برای کاردار
بیک ویلا مبله یا بدون مبله بااستخر و اطاق مستخدم در شمال شهر بین ۱۴ تا۱۸ هزار تومان‌نیاز است تلفن ۸۴۸۴۲۴ و ۸۵۷۵۸۵
آ ـ۲۰۱۱

مالکین محترم ویلا و آپارتمان مابانجربه‌ای که داریم تضمین کننده منافع شما است اگر قصد اجاره ملک خود دارید با تلفن ۶۵۰۴۹۶ و ۶۵۵۶۱۵
آ ـ۲۰۱۰

زن و شوهر ایتالیائی
احتیاج‌فوری‌به آپارتمان همکف مبله با دو اطاق خواب و استخر تا۹ هزار تومان در شمال شهر دارد ۶۴۵۸۸۷
۱ـ۲ آ ـ۳۲۲

یك شرکت بدون ارباب رجوع بیك آپارتمان تجارتی ۳ تا ۴ اطاقه با اجاره ماهیانه حدوده‌تا ۷ هزار تومان در منطقه تجارتی نیازمند است ۱ الی ۵ بعدازظهر و ۷ الی ۱۰ شب تلفن ۷۵۱۴۸۹

تعدادی ویلا و آپارتمان برای خارجیان شرکت احتیاج است تلفن ۸۵۰۶۳۱

یك شرکت فراسوی
به اپارتمان های مدرن و ویلا بااستخرنیازمند است ۲۳۷۱۸۳
۱ـ۸ آ ـ۳۷۲

فرنوع‌آپارتمان‌ومستغلات مورد نیاز است تلفن ۸۳۴۴۶۶

یک دستگاه آپارتمان تک اطاق خوابه با سرویس کامل در حوالی‌شاهرضا ، شاه، تاج، امیرآباد جهت اجاره برای یکنفر مجرد نیازمندیم تلفن ۶۶۹۷۸۸
آ ـ۶۶۲ ۱ـ۲

نیازاجاره
جهت سکونت روسای چند شرکت خارجی و کارمندان‌آن ها به تعدادی ویلا و آپارتمان در شمال شهر نیازمندیم‌تلفن ۸۴۶۱۶۳ و ۸۵۶۱۷۴

مالکین محترم ویلا برای
خارجی
و آپارتمان برای
خارجی
نیازمندیم۹۰ـ۶۸۱۷۸۹

مالکین محترم
خارجی زیاده
فقط تماس‌شما کافی‌است تلفن ۹۰ـ ۶۸۱۷۸۹

ویلا و همکف جهت سکونت‌خارجی نیازمندیم ۶۲۹۵۶۲

خیابان پهلوی میامی
طبقه‌دوم‌خانه‌ای بمساحت ۴۵۰ متر ۳ اطاق خوابه تلفن مستقل‌سرویس کامل شمالی ماشین‌رو اجاره داده میشود تلفن ۷۵۷۲۲۰ و ۷۵۱۶۸۷

ویلا و آپارتمان در شمال شهر برای کارمندان عالیرتبه شرکت خارجی فوری نیازمندیم۲۲۲۶۳۰ و ۲۲۷۵۱۱

یکباب آپارتمان حد اقل با دو اطاق خواب(حوالی روزولت ـ کریمخان ـ عباس‌آباد ـ شاه‌عباس) برای سکونت یکنفرخانم مسن در محیط خوب‌اجاره مینمائیم تلفن ۶۶۶۲۶۳

موردنیازبرای‌خرید
اهواز
زمین خریداریم ۷۹۴۴۱۸

اهواز
زمینهای‌اهواز‌ـخرمشهر آبادان‌خریداریم۶۶۸۳۷۴

زمین صنعتی بقطعات کوچك و بزرك خریدار و فروشنده‌ایم تلفن ۹۳۹۱۶۴

خرید و فروش اراضی
کوچک اطراف شیر پاستوریزه ۹۰۹۷۵۵

دفتر پارس
مرکز معاملات املاك شهر و شمیرانات ۸۴۱۵۵۸

بورس اراضی مهرشهر کوی ولیعهد گوهردشت ۶۴۸۲۵۵

مشاور املاك عابدینی
خرید و فروش خانه آپارتمان وزمین در شرق تهران ۳۳۴۲۶۰

خریدفروش اجاره خانه و آپارتمان های شهناز عین‌الدوله نایب‌السلطنه آبشار و ژاله بنگاه حسن کمالی ۳۵۱۸۰۹

زمین مهرشهر خریداریم ۸۳۱۴۰۲ و۸۳۴۰۱۰

خریدار ویلادر مهرشهر ۸۲۴۰۱۰ و ۸۳۱۴۰۲

خانه خریداریم
یکباب خانه در حدود ۴۰۰ هزارتومان‌نقدا و بدون‌واسطه خریداریم تلفن ۷۹۹۹۹۸
۱ـ۲ آ ـ۲۴۰۰

خانه وزمین شما رادر شمال تهران خریداریم ۶۲۰۱۰۷ و ۶۲۲۰۶۵
آ ـ۲۰۰۸

خریدار یك قطعه زمین باتراکم متوسط۲۷۱۱۵۳

خریدار اراضی شمیران دره قشلاق زعفرانیه ولنجک تلفن ۶۸۵۵۳۳
آ ـ۲۳۲۹

زمینهای‌تهران پارس خریداریم ۷۹۳۰۲۰

تهران‌پارس موسسه‌کیان زمین های تهران پارس خریداریم تلفن ۷۸۰۲۹۴

ارضی مهرشهر ۸۲۴۰۷۳

خریدارزمین افسریه ۳۴۱۳۵۹
۱ـ۱۱ آ ـ۷۹۵

برای خرید آپارتمان‌های شرکت کنسول با تلفن ۷۸۲۸۷۷ ـ ۷۸۱۵۴۶ تماس بگیرید

اهوازاهواز
زمین های‌اهواز راعادلانه خریداریم ۳۱۱۷۰۶

خرید زمین مهر شهر ۹۳۶۷۵۳

بنگاههای‌معاملات‌املاك
بورس املاك شمیران دفتر براتی ۲۷۲۵۷۵

اراضی کوچك و بزرك صنعتی را خریدار و فروشنده‌ایم تلفن ۹۳۹۱۶۴

مرکز معاوضه املاك ۳۱۰۱۶۹

آژانس
املاك افشار
آماده خرید و فروش
زمین ، باغ، خانه های ویلائی باقطعات مختلف در ملارد ـ سرحدآباد فردیس‌ـ مارلیک‌تلفن ۹۷۷۷۵۴و۹۷۲۳۲۸
آ ـ۲۳۶۸

سازمان خرید و فروش مستغلات در شمال شهر تلفن ۲۲۲۸۶۶

معاملات‌تلفن
مرکز خرید وفروش‌تلفن ۸۵۳۰۳۱ـ۳۲ـ۳۳

خرید و فروش تلفن ۶۶۹۱۶۱

خرید و فروش تلفن ۶۴۷۶۱۲

خرید و فروش تلفن ۶۶۵۴۵۵

خرید و فروش تلفن ۲۲۲۸۸۸

خرید و فروش تلفن ۶۶۷۷۱۵

خرید و فروش تلفن ۸۴۶۵۶۵

خرید و فروش تلفن ۶۶۲۶۶۲

خریدار تلفن ۳۰۳۲۳۶

معاملات‌پول
وام بهر طریق
تلفن۹۳۱۷۳۱ـ۹۳۱۷۲۱

پول
چك کارمندی
۸۳۹۷۴۰

برای تهیه وام شرطی از ۵ میلیون ریال ببالا با ما تماس بگیرید ۶۶۶۲۶۳ و ۶۶۴۶۱۸
آ ـ۱۰۱۱

خانه پول فرح شمالی ۸۴۸۳۸۸

پول راکد شما رابا انتقال مبیع هزاری ۵۰ تومان سود می‌دهیم ۷۵۶۴۲۴ و ۷۵۷۵۳۵

پول
در مقابل اتومبیل‌ساختمان جك کارمندی فرح شمالی
۸۵۹۵۰۶

پول فوری در مقابل خانه و مستغلات موجود ۹۲۸۴۶۵

بدون‌ضامن
وام به چك کارمندی‌ظرف ۸ دقیقه ۶۴۹۷۰۴

مورد نیاز
پول شرطی در مقابل خانه ارزنده مورد نیاز است ۷۵۷۵۳۵ و ۷۵۶۴۲۴

پول نیازمندیم ۸۳۱۰۴۷

پول شرطی از صد هزار تا ۵ میلیون تومان نیاز ۹۲۰۸۲۹

قبوض
خرید قرضه دولتی‌قبوض مرحله سوم و شهرداری ۶۴۵۹۵۷

خرید وام‌در مقابل‌قبوض فرش و جواهر بانك کارگشائی تلفن۶۴۵۱۶۸ و ۶۴۳۴۹۹

استخدام
نظافتچی
تعداد نظافتچی‌زن و مردمورد نیازاست ۳۹۳۳۹۵

به تعدادی ویزیتور جهت کار های‌چاپی‌نیازمندیم تلفن۵۲۴۰۰۳ از ساعت ۱۱ الی ۲ بعد از ظهر
۱ـ۳ آ ـ۲۲۶۱

یکنفر مکانیك واردبکلیه تعمیرات ماشین‌موردنیاز میباشدحق تقدم‌باکسانی است که گواهی نامه رانندگی دارند. تلفن ۸۳۳۸۰۰ ـ ۸۳۳۷۹۹

بیك پرستار دیپلمه شبانه روزی نیازمندیم ۶۳۲۳۷۷

به کارگر نصب‌کار پرده نیازمندیم ۸۲۴۵۵۳

مترور و نقشه‌کش برای تهران مورد نیاز است از ساعت ۸½ صبح تا ۱۲ با تلفن ۸۲۰۵۳۶ تماس حاصل نمایند .

منشی‌و تایپیست‌باتجربه مورد احتیاج است تلفن ۶۴۹۱۴۴ و ۶۴۵۸۲۴

بافراد زیر نیازمندیم
۱ـ لوله‌کش وچدن کار
۲ـ نامه‌رسان با موتورسیکلت
متقاضیان به تلفن ۸۲۰۹۰۱۲ و۱۴ مراجعه نمایند .

بدو نفر دیپلمه مرد جوان با سابقه کار در امر بایگانی‌نیازمند است‌متمنی است طالبین بقسمت امور اداری شرکت بیمه البرز خیابان سپهبد زاهدی پلاک ۲۳۴ مراجعه فرمایند.
۱ـ۲ آ ـ۲۳۰۴

نظافتچی
به‌صدنفر کارگرنظافتچی و ماشین‌تار نیازمندیم آدرس‌سه‌راه‌تخت‌جمشید نبش خیابان خواجه‌نصیر پلاك ۱۵۱ طبقه سوم شرکت پاك‌زیست

مهندسین مشاور برای نظارت درامور شبکه های آب وفاضل آب برای شهرستانها بافراد زیر نیازمند است:
۱ـ ۴نفرمهندس‌راه وساختمان یامکانیک باحداقل دو سال سابقه نظارت
۲ـ ۴ نفر تکنیسین راه و ساختمان باحداقل ۳ سال‌سابقه نظارت.
برای اطلاعات بیشتر باشماره تلفن‌های۵۴۵۴۸۳ـ ۵۴۳۱۲۱ـ ۵۴۱۹۳۳
در ساعت کار اداری تماس حاصل نمایند.
۱ـ۲ آ ـ۲۳۰۵

افراد زیربا حقوق‌ودرآمد مکفی استخدام میشوند
۱ـ مامور وصول‌مطالبات مشکل‌الوصول
۲ـ بازاریاب کارهای نما سازی
۳ـ مستخدم با ضامن معتبر
لطفا به آدرس زیر مراجعه شود
خیابان خانی نرسیده به چهارراه فخررازی‌سماره ۱۲۶طبقه‌دوم‌سرنت‌به‌نما

شرکت‌پریش استخدام میکند
۱ـ یک نفر بانو یا دوشیزه مسلط بتایپ فارسی و لاتین و آشنائی‌به‌تلکس بطور تمام‌وقت
۲ـ پیشخدمت مرد تمام وقت یک نفر
۳ـ راننده پایه یک جهت کاردر بیرجند با سابقه کار ۴ نفر
متقاضیان میتوانند به آدرس خیابان گاندی شماره ۳۵شرکت پریش‌و یابا تلفن‌های۶۸۵۱۴۳ـ ۶۸۵۱۲۴ تماس بگیرند.
۱ـ۲ آ ـ۲۳۰۳

به یك دوشیزه یا بانو جهت جوابگوئی تلفن و یك آبدارچی نیازمندیم ۹ـ ۸۵۹۶۴۸

بیك نفر دوشیزه یا بانو جهت تایپ لاتین‌وفارسی تمام وقت نیازمندیم تلفن ۴ـ ۸۵۷۵۹۳

آگهی استخدام
شرکت اتم نیرو ایران بمنظور تکمیل کادر فنی خود تعدادی تکنیسین الکترونیکرا باشرایط زیر استخدام میکند:
۱ـدیپلمه‌ریاضی یافارغ‌التحصیل هنرستان‌صنعتی‌یاکسانیکه دوره آموزش تکنیسین الکترونیکرا گذرانیده باشند.
۲ـ دارا بودن حداقل یکسال سابقه‌کار با دستگاههای‌اندازه‌گیری الکترومکانیک
۳ـ آشنابودن بازبان انگلیسی
آدرس:خیابان مهرشاه(آپادانا) غربی، شماره ۱۹۸ ساعات مراجعه: ۸تا۱۱ صبح
۱ـ۲ آ ـ۶۹۲

استخدام سکرتر
سکرتر تمام وقت برای مطب دندانپزشکی مورد نیاز است انتهای جردن‌خیابان مریم‌پلاک ۴۰
آ ـ۷۴۲

بانوئی ماشین نویس فارسی و لاتین مورد احتیاج است به آدرس زیر مراجعه فرمائید
آدرس روزولت چهارراه تخت جمشید کوچه هتل سمیرامیس شماره ۳۴ طبقه همکف شرکت تورفیل ساعت مراجعه ۴ تا ۸ تلفن ۸۲۲۹۹۱ـ ۸۲۳۵۹۱
آ ـ۷۴۳

راننده جهت رانندگی پیکان وانت مورد نیاز است تلفنهای ۸۹۰۸۱۶ و ۸۹۲۹۶۵

آگهی استخدام
شرکت‌سهامی گلوکوزان یکنفر راننده پایه دو شخصی‌با سوادکه‌حداقل سه سال سابقه‌کارداشته باشد برای تمام روز استخدام مینماید
متقاضیان میتوانند به خیابان ویلا ـ خیابان سپند شماره ۴۸مراجعه و یا با تلفن ۸۹۸۳۰۱ تماس حاصل نمائید

استخدام
سوپر پرشین افراد ذیل را با حقوق و مزایای‌عالی استخدام مینماید
۱ـ ده نفر تارگر داخل سوپر مارکت جهت‌قفسه چینی با حداقل مدرك تحصیلی ششم ابتدائی یا سیکل اول .
۲ـ ۶ نفر تارگر ساده جهت نظافت .
۳ـ ۵ نفر کارگر ساده جهت بارگیری و تخلیه کالا .
چنانچه افراد فوق ساکن شرق باشمال‌تهران باشند ازسرویس رفت و آمد استفاده خواهند کرد داوطلبان می توانند همه روزه تا اردیبهشت مابمدفتر سوپرپرشین واقع در انتهای سلطنت‌آبادجنب پارک نیاوران مراجعه نمایند.
۱ـ۶ آ ـ۱۶۶۹

تایپیست
بیک دوشیزه تایپیست فارسی و لاتین نیازمندیم تلفن۸۲۸۳۲۷
۱ـ۲ آ ـ۱۱۹۴

یك نفر تحصیلدار با موتورسیکلت استخدام میشودتلفن۳۵ـ۲۲۰۰۳۱

مهندسین‌مشاور
به سکرتر فولتایم یا پارت‌تایم و یك نفر آبدارچی نیازمند است تلفن ۸۵۳۸۱۲

استخدام پانچیست
یکنفر خانم پانچیست با حداقل دوسال سابقه‌کار با حقوق مکفی استخدام میشود داوطبین لطفا بین ساعات ۷½ تا ۲½ بعدازظهر باتلفن۳۱۴۱۲۱ داخلی ۲۳ تماس حاصل نمایند

استخدام حسابدار
موسسه‌ای جهت تکمیل کادر حسابداری خود بچند نفر حسابدار مجرب و حداقل یک سال سابقه کار احتیاج‌و اجدین شرایط میتواند با تلفن های ۶۲۹۶۱۳ و ۶۲۵۷۶۷ تماس حاصل نمایند.
۱ـ۲ آ ـ۶۹۰

آگهی استخدام
یک واحدتولیدی بزرگ افراد زیر را باحقوق مکفی استخدام میکند
۱ـ کمک انباردار
۲ـ زن و شوهر جوان برای سرایداری و نظافت
۳ـ نظافتکار زن برای دفتر
۴ـ پیشخدمت
۵ـ کمک آشپز
متقاضیان بین ساعت ۱ تا۴بعد ازظهر به آدرس خیابان وزرا خیابان۲۵ کاشی ۹ مراجعه نمایند.
۱ـ۲

آگهی استخدام
شرکت اتم نیرو ایران تعدادی معلم فیزک ، شیمی، مکانیک و مربی کارگاه را بامشخصات زیر جهت تدریس در مرکز آموزش خود استخدام میکند.
۱ـ داشتن حداقل مدرک‌فوق لیسانس برای معلمین فیزیک ، شیمی، مکانیک و حداقل ۴ سال سابقه کار
۲ـ داشتن مدرک لیسانس‌برای مربی کارگاه و حداقل ۵سال سابقه کار
تلفن : ۶۵۵۴۱۰ جهت کسب اطلاعات بیشتر ، باستثنای پنجشنبه و جمعه

به همکاری عده‌ای کارمندشاغل یابازنشسته کشوری و لشگری یامشاغل آزاد تمام یانیمه وقت درامور بیمه نیازمندیم آموزش مجانی‌حقوق مکفی لطفا کسانی که دارای ظاهری آراسته و خوش برخورد و تحصیلات از دیپلم ببالا هستند تماس بگیرند حداقل سن ۳۰ سال‌تلفن شبانه روزی ۷۹۲۷۶۵
آ ـ۲۲۹۳

کاج جوانان شهرری
یکنفرمسئول‌خرید و نامه‌رسانی دارای گواهینامه موتور استخدام مینماید تلفن ۵۹۲۶۲۵
۱ـ۲ آ ـ۱۲۲۴

استخدام
یك شرکت تولیدی‌دولتی به چند نفر حسابدارمرد با شرایط ذیل نیازمند میباشد
۱ـ دیپلم ریاضی ـ بازرگانی ـ حسابداری
۲ـ دارای سابقه کارمفید در حسابداری
۳ـ حداکثر سن ۳۰سال
متقاضیان میتوانند همه روزه از ساعت ۲ الی ۴ بعدازظهر به دفتر مرکزی شرکت واقع در خیابان تخت طاووس ، نبش‌شاه عباس ـ شماره ۲۶۱ شرکت سهامی صنایع فلزی ایران مراجعه‌نمایند

سکرتر
تمام وقت جهت‌مهندسین مشاور ترویا تلفن ۸۲۴۴۰۰
آ ـ۱۱۲۱

شرکت های وی
بچند نفر حسابدار با حداقل ۵ سال سابقه‌کار در شرکتهای ساختمانی احتیاج دارد .
واجدین شرایط باتلفن های ۳ـ ۸۹۵۶۹۲ تماس حاصل نمایند

استخدام
یکنفر تزریقاتی زن و یک مستخدم‌زن برای مطبی‌درنارمك مورد نیاز است ۴الی ۹ بعد از ظهر تلفن ۷۹۷۰۸۲
آ ـ۱۱۹۳

استخدام نقشه بردار
یک شرکت ساختمانی برای کارگاه خود در ۴۰ کیلومتری تهران به یک نفر نقشه‌بردار مجرب جهت راهسازی احتیاج دارد. از ۸ صبح الی ۴ بعد از ظهر با تلفنهای ۶۴۰۳۶و ۶۶۱۲۹۵ تماس حاصل‌شود.
۱ـ۲ آ ـ۱۰۰۷

راننده دوشخصی
باظاهری آراسته معلومات در حدود سیکل و آشنا به زبان انگلیسی باسابقه کار قبلی حقوق ۲ هزار تومان بیالا با ضامن معتبر استخدام میشود. تلفن ۳۱۰۹۱۳ـ۱۴
۱ـ۳ آ ـ۳۲۶

مستخدم
موسسه خانه سازی پیام به یك نفر مستخدم‌مرد تمام وقت با حقوق مکفی احتیاج دارد تلفن ۸۲۹۶۷۷ و ۸۳۹۵۷۷

کارگرساده
بچند نفر کارگر ساده نه‌موقت نیازمندیم جاده مخصوص کرج ایستگاه شهروند خیابان رنگین کوچه سوم شرکت تکنوبا تس تلفن۹۷۹۵۹۰

بیکنفر حسابداربا تجربه جهت کار در کارگاه ساختمانی در تهران نیازمندیم تلفن۶۵۱۷۸۷

به چند نفر نقاش روی چرم‌و قاب‌ساز نیازمندیم تلفن ۸۵۹۴۰۸

آگهی استخدام
شرکت فلورنیسن جونیت‌ونچر جهت کار در پالایشگاه اصفهان به‌افراد زیر نیازمند است
۱ـ لولکش
۲ـ جوشکار
۳ـ سازنده دیگ بخار
۴ـ آهنکار
۵ـ کارآموز لولکش
محل سکونت کار آموزان لولکش بایستی در مسیر سرویس های اتوبوس های شرکت‌فلور باشد آدرس کیلو متر۱۹ جاده تهران ـ اصفهان شرکت فورتیسن جونیت‌ونچر پالایشگاه اصفهان.
۱ـ۲ آ ـ۶۵۵

آگهی استخدام
شرکت تولیدی ایران والونو اولین سازنده شیر های بهداشتی‌و ساختمانی وصنعتی درایران افراد زیر را باحقوق ومزایای‌مکفی در بهترین‌شرایط استخدام مینماید.
۱ـ تراشکار سری تراش
۲ـ پرداخت کارنوارکار
۳ـ ریخته‌گر
داوطلبین به نشانی کیلومتر ۱۲جاده‌آبعلی ۲۰ متری‌سازمان آب و یا باتلفنهای ۲ـ۷۸۴۹۴۱ تماس حاصل نمایند.
۱ـ۲

کارخانجات صنعتی ایران ناسیونال
تعدادی راننده پایه دوشخصی که بزبان انگلیسی نسبتا آشنائی داشته باشند استخدام مینماید. از واجدین شرایط خواهشمند است باداره استخدام واقع در کیلومتر ۱۸ جاده مخصوص کرج همه روزه بجز ایام تعطیل از ساعت ۷ صبح الی ۳ بعد ازظهر مراجعه نمایند.
۱ـ۲ آ ـ۶۹۴

آگهی استخدام
یک شرکت بزرگ جهت تکمیل کادر اداری خود به افراد زیر نیازمند است
۱ـ ماشین نویس فارسی و لاتین جهت سکرتری
۲ـ ماشین نویس فارسی جهت امور تایپ
متقاضیان می توانند به کیلو متر ۷ جاده قدیم کرج بعد از کارخانه شیر پاستوریزه شرکت ایران تانکر مراجعه نمایند.
۱ـ۲ آ ـ۲۳۰۹

نیاز به سیمکش برق ساختمان خیابان پهلوی نبش میرداماد کارگاه اسکان ایران
۱ـ۳ آ ـ۲۰۲۷

استخدام
بچند نفر کارگر ساده برای۸ ساعت‌کارنیازمندیم تلفن۸۹۲۷۲۲
۱ـ۳ آ ـ۲۰۳۵

خدمتکار
بانوئی جهت کارهای منزل بطور شبانه روزی با ضامن نیازمندیم ۳۱۶۸۰۵ داخلی۵
۱ـ۲ آ ـ۲۰۰۵

برق‌کار ساختمان
بچند نفر برقکار و وردست نیازمندیم تلفن ۸۵۴۱۲۴

آگهی استخدام
برای کاردر مشهد مقدس بافراد زیر احتیاج‌است.
۱ـ مهندس کارگاه ساختمانی (باحداقل ۲ سال سابقه کار) یک نفر
۲ـ مهندس کارگاه ساختمانی (باحداقل ۲ سال سابقه کار) دو نفر
۳ـ مهندس تاسیسات (با ۵ سال سابقه کار) یکنفر
۴ـتکنیسین‌ساختمان (باحداقل ۱۰ سال سابقه کار در کارگاه) دو نفر
۴ـ تکنیسین‌ساختمان (باحداقل ۱۰ سال سابقه کار در کارگاه) دو نفر
۵ـ معمار ورزیده یکنفر
۶ـتابلونویس (باسابقه ۲ سال کار) یکنفر
۷ـ دیپلمه (باسابقه در امور حسابداری و انبار داری‌کارگاه) چهار نفر
۸ـ راننده (با ۳ سال سابقه کار) ۸ نفر
۹ـ آشپز دو نفر
داوطلبان میتوانند بوسیله‌تلفن های ۶ـ۸۹۲۲۰۱برای مصاحبه تعیین وقت نمایند.
آ ـ۲۳۱۰

به یک کدبانو که در امر بچه داری و خانه داری آگاهی داشته باشد و در ضمن خوش برخورد هم باشد نیازمندیم از ساعت ۹ تا۱۷ تلفن۶۸۴۵۵۹
۱ـ۳ آ ـ۲۲۹۴

استخدام فوری
سکرتر
تلفن ۶۴۳۴۹۹
۶۴۵۱۶۸

استخدام
پیشخدمت
نظافتچی
جهت کار در شرکت‌بطور تمام وقت به پیشخدمت و نظافتچی نیازمندیم خواهشمند است جهت تعیین وقت مصاحبه از ساعت ۹ الی ۱۸ باتلفن های۶۴۹۷۲۳ـ ۶۴۹۷۰۹ تماس بگیرید

کارگر نجار نیازمندیم تلفن ۶۶۶۲۲۹

شرکت
ای . جی . اس
افراد زیر را به همکاری دعوت مینماید.
۱ـتعدادی خانم یا آقا ماشین نویس تمام وقت
۲ـ کارگر ساده دارای معافی‌و یابرك‌پایان‌خدمت وظیفه
جاده قدیم شمیران‌ـ باغ صبا‌ـ مقابل ملک جنب بانک بازرگانی شماره ۴۶۷. تلفن ۷۶۳۴۰۴ ـ ۷۶۴۷۴۶ـ ۷۶۰۱۴۹
آ ـ۱۱۲۲

شرکت سهامی خاص سالوین استخدام میکند
۱ـ سیم پیچ باتجربه
۲ـ تعمیرکار اتومبیل باسابقه کار
**واجدین شرایط به‌دفتر شرکت واقع در خیابان په

نیازمندیهای اطلاعات

برای دادن آگهی تلفنی باشماره‌های ذیل تماس حاصل فرمائید

تلفنهای: ۳۰۳۷۰۲-۳۱۱۲۱۹-۳۱۱۲۲۵-۳۱۱۲۲۴

فروشگاه تهران پرده
یکنفر نصاب پرده کرکره و پرده پارچه‌ای و یکنفر کارگر دوزنده مرد باضامن تمام وقت نیازمند است تلفن ۳۴۲۲۰۶ فرح‌آبادژاله‌ایستگاه صد دستگاه تهران پرده
۱ـ۲ آ ـ۲۳۷۵

باغبان
جهت باغبانی در باغ کرج واقامت در آنجا مورد نیاز است تلفن ۸۹۱۰۴۱
۱ـ۳ آ ـ۳۶۵۹

شریک
بیکنفر شریک باسرمایه جهت تولید پوشاک زنانه وبچه‌گانه نیازمندیم تلفن ۹۲۸۵۲۲
۱ـ۳ آ ـ۲۳۳۸

جویای کار
بانوی جوانی صبح ها تا ظهر جهت پرستاری بچه آماده کار است تلفن ۳۱۱۰۸۰ راهنمای ۱۱۱ روزنامه اطلاعات.
۱ـ۲ آ ـ۸۹۵

برشکار و طراح دیپلمه از پاریس آماده کار ۶۲۸۸۵۶
۱ـ۲ آ ـ۹۶۳

مهندس برق از امریکا جویای کار تلفن ۳۳۸۵۱۱

جویای کار
مهندس مکانیک از هندوستان که ۸ سال تجربه ساختمانی و ۱۸ ماه درایران بوده ومایل به‌استخدام در شرکتی میباشد گویتا تلفن ۳۰۳۴۹۴ اطاق۴۳
آ ـ۲۳۴۲

نقشه‌بردار
بیست سال سابقه کار های اجرائی و تهیه و تنظیم‌صورت وضعیت راهنمای ۱۱۰ تلفن ۳۱۱۰۸۰ روزنامه اطلاعات.
۱ـ۶ آ ـ۶۹۱

آموزشگاهها

تعلیم آواز و کلیه سازها ۶۴۲۶۳۳ و ۶۴۱۳۲۲

تعلیم نقاشی با اسلوب صحیح ۵۲۶۶۱۰ جو انشیر
آ ـ۱۱۶۲ ۱ـ۱۰

آموزشگاه خیاطی رامین‌ما ثبت نام برای کلاس صبح و عصر ۶۶۸۲۴۵
۱ـ۳ آ ـ۱۱۷۱

ماشین نویسی بیژن
باحسن شهرت میدان ژاله تلفن ۳۴۸۳۸۴
آ ـ۲۰۲۴

تدریس خصوصی

ریاضیات
فیزیك، شیمی
تلفن ۶۵۵۷۰۵

مکالمه انگلیسی
در کوتاهترین مدت
۶۵۲۴۵۷

انگلیسی فرانسه
را در مدت کوتاهی در منزل و یا موسسه با دبیران ایرانی و خارجی بیاموزید
تلفن ۶۵۲۶۵۹

ریاضیات دبیرستان و کنکور توسط فوق لیسانس ریاضی عصرها تلفن ۲۳۰۳۰۰
۱ـ۷ آ ـ۱۱۶۱

تدریس ششم طبیعی ۲۳۸۱۵۲

اسپانیائی فرانسه گیتار مربی خارج ۲ تا۴ـ۶۳۹۱۲۷

انگلیسی کنتراتی
۳۰ ساعته ۸۴۳۵۴۸

انگلیسی خصوصی‌مکالمه
۹۷۱۸۷۶

آموزش زبان فرانسه گیشاخیابان۲۵شماره۱۹

ریاضیات فیزیك شیمی
ششم ناصری دبیر ریاضی ۲۳۶۳۵۹
۱ـ۳ آ ـ۳۱۴

ریاضیات فیزیك شیمی و زبان
باتضمین قبولی۸۳۳۳۱۹

مکالمه انگلیسی
کنتراتی ۸۳۳۳۱۹

تدریس‌کلیه دروس‌توسط دانشجوی آریامهر
۹۶۷۵۰۷

تدریس خصوصی فیزیک ، شیمی ، مکانیک، ریاضیات ، نظری و متوسطه‌تلفن ۳۳۶۱۳۰
۱ـ۲ آ ـ۹۳۳

ریاضیات ـ حسابداری
توسط‌دبیریا دانشجوی‌دانشگاه ۹۳۵۲۵۶
۱ـ۲ آ ـ۶۹۰

مکالمه وگرامر
توسط استادان خارجی وایرانی‌کنتراتی۸۳۳۳۱۹

انگلیسی فرانسه
در محل شما ۸۵۰۷۳۶

فارغ‌التحصیل از آلمان
تدریس خصوصی
۳۳۸۵۱۱

کسانی‌که‌جویای پذیرش تحصیلی از امریکاهستند لطفا با تلفن زیر تماس بگیرید ۳۳۸۵۱۱

گمشده

یک فقره چک بشماره۵۴۱۵۲۶ شماره حساب ۲۰۹۰ بانکملی فرح‌آباد ژاله نبش بهبهانی به تاریخ ۲۸ر۱۲ر۳۵ در وجه لابراتوار هومن مفقود وازدرجه اعتبار ساقط است .

دو دستمچک۱۰ برگی با ۶۰۰ تومان‌چک حامل بانک‌صادرات خیابان شاه چهار راه باستان جاری ۵۲۱ گواهینامه کاغذ خرید موتورسیکلت هوندا ـ ۱۱۰ بیمه نامه کارت شناسائی رسید مالیات ماشین پیکان ۵۵۷۴۳ تهرانب مفقودگردیده از درجه اعتبار ساقط می باشد از یابنده تقاضا می شود باتلفن ۹۲۰۸۴۷ مراجعه و مژدگانی دریافت نمائید.
عین‌اله شهریاری
آ ـ۲۳۶۵

۴۴ سهم نختاب اصفهان مفقود شده یابنده بتلفن ۶۵۰۱۳۰ مراجعه ومژدگانی دریافت دارد.
آ ـ۲۰۱۷ ۱ـ۲

مفقود شده
چک شماره ۲۵۹۴۸۰ شماره حساب ۷۱ بانک پارس شعبه داریوش سررسید ۲ر۲ر۳۶ مفقود گردیده از درجه اعتبار ساقط است.
آ ـ۲۳۷

یک‌عدد کیف تقریبا بین نارنجی وقهوه‌ای رنگ محتوی داخل کیف شناسنامه دفترچه بانک، مدرک تحصیلی و یک مقدار دسته کلید میباشد در تاریخ۲۴ فروردین ماه حوالی خیابان فروردین شمالی‌چهار راه ناهید مفقود گردیده از یابنده تقاضا میشود با تلفن ۶۴۸۱۴۶ و یا به آدرس فروردین شمالی‌چهار راه ناهید پلاک ۱۰۲ و یانیز تلفنهای ۹ـ۲۹۵۱۰۳ بیمارستان سعادت آباد خانم مطلق تماس گرفته و مژدگانی خودرادریافت نمایند.
آ ـ۲۲۹۳

دسته چک بانک ملی شعبه رزم آرا جاری ۹۴۱ بنام اصغر براتی مفقود شده از درجه اعتبار ساقط است یابنده بتلفن ۳۱۴۹۵۵ اطلاع دهد.
آ ـ۹۸۱

گمشده

کیف زنانه قهوه‌ای رنگ که محتوی‌آن‌شامل کارت‌شناسائی اسپانیائی ، پول و انگشتردر خیابان‌پهلوی بین تقاطع‌بزرگراه وسه راه زعفرانیه ایستگاه اتوبوس گمشده از یابنده خواهشمند است باتلفن های ۸۳۱۳۴۹ و ۸۳۹۶۴۴ و ۸۳۱۳۳۱تماس گرفته و مژدگانی قابل توجهی دریافت دارد.
۱ـ۲ آ ـ۷۰۱

استخدام کارگر ساده
کارگر ساده زن ومرد برای شیفت روز وشب باحقوق و مزایای مکفی ستخدام میشود .
آدرس : آیزنهاور چهارراه خوش اول کوچه کامیاران شماره ۱
تلفن ۹۵۹۴۹۲ و ۹۵۴۷۱۱

مهندس راه‌وساختمان
مترورساختمان
نقشه‌کش‌ونقشه‌بردار
با تجربه کافی جهت کار در سنندج‌استخدام میشود . لطفا از ساعت ۸ تا ۱۲ با تلفن های ۶۲۱۰۲۸ و ۶۲۱۱۲۱ تماس حاصل فرمائید

آگهی استخدام
شرکت سلطان چاپ
بچند نفر که‌در رشته کپی‌افست عکاسی و مونتاژ فیلم افست و کلیشه‌گراور تخصص‌داشته باشند نیازمند است .
(وسیله ایاب وذهاب و غذای گرم مهیا میباشد)
نشانی جاده مخصوص کرج کیلو متر ۷ مقابل رنگ پیکو شرکت سلطان چاپ تلفن ۹۷۸۰۶۰ و ۹۷۸۰۶۱

جوشکار و تراشکار
تعدادی جوشکار وتراشکار استخدام میشود ۸ صبح تا ٤ بعدازظهر جاده مخصوص کرج‌خیابان مقابل کارخانه شورولت ایران بعداز پل اتوبان کارخانه تراکتراه

استخدام نگهبان
به تعدادی نگهبان باتحصیلات حداقل سیکل باسابقه‌کار نیازمندیم
تلفن ۹۵۹۴۹۲ و۹۵۴۷۸۴ و۹۵۴۷۱۱

ماشین‌نویس
گروه صنعتی خاور (شرکت سهامی عام) از تعدادی ماشین نویس فارسی ولاتین با تجربه دعوت به همکاری می نماید داوطلبین می توانند همه‌روزه به کارگزینی گروه صنعتی خاور شرکت سهامی عام واقع در بلوار الیزابت نبش کوچه سوم مراجعه نمایند

آگهی استخدام
کارخانجات ویتانا تعدادی کارگر ساده زن‌ومرد را با مزایای زیر استخدام مینماید .
۱ـ برخورداری از بیمه کامل وبازنشستگی .
۲ـ برخورداری از حقوق مکفی
۳ـ امکان اضافه‌کاری روزانه با ۳۵٪ اضافه دستمزد .
٤ـ برخورداری ازسود ویژه‌بمبلغ قابل‌ملاحظه.
٥ـ استفاده از تسهیلات رایگان رفت‌و آمد.
٦ـ استفاده از غذای گرم و کامل .
۷ـ امکان استفاده از وام ضروری .
۸ـ امکان استفاده از وام خرید خانه .
۹ـ امکان پیشرفت آتی و فراگیری تخصص و تصدی شغل بالاتر .
۱۰ـ امکان استفاده از مهدکودك‌برای نوزادان داوطلبان همه‌روزه از ساعت ۸ صبح تا۲بعداز ظهر بکارگزینی کارخانجات ویتانا واقع در کیلو متر ۱۱ جاده قدیم کرج مراجعه نمایند .

آگهی استخدام
کارخانجات ماشین سازی فیروزا
به‌افراد زیر که حداقل ٥سال سابقه کار در کارخانجات ماشین‌سازی داشته باشندنیازمند است
۱ـ کنترل مرغوبیت
۲ـ بورنیك کار
۳ـ صفحه تراشکار
٤ـ فرزکار
٥ـ دریل کار
٦ـ فیتر (مونتاژکارماشین‌آلات)
۷ـ برش کار
۸ـ نگهبان
باداشتن مدرك ششم ابتدائی‌ودفترچه پایان خدمت .واجدین شرایط میتوانندبه جاده‌مخصوص کرج کیلومتر ١٤مقابل کارخانجات جیپ‌وشورلت ایران مراجعه نمایند .

استخدام‌دوزنده
دوشیزه یا بانو جهت کار های دوزندگی پذیرفته مشیود .
تلفن ٦٤١٢١٧

آگهی استخدام
شرکت تولیدی ایران والونو
اولین سازنده شیرهای بهداشتی و ساختمانی و صنعتی در ایران افراد زیر را باحقوق‌و مزایای مکفی در بهترین شرایط استخدام می‌نماید
۱ـ تراشکار سری تراش
۲ـ پرداخت کار نوارکار
۳ـ ریخته‌گر
داوطلبان به نشانی کیلومتر ۱۲ جاده آبعلی ۲۰ متری سازمان آب و یا باتلفنهای۲ـ۷۸۴۹۴۱ تماس حاصل نمایند .

کنترولر
گروه‌صنعتی‌خاور (شرکت سهامی عام) از تعدادی کنترولر وارد به امور کمپیوتری‌دعوت‌به‌همکاری‌مینماید
داوطلبینی که دارای دیپلم متوسطه و برك‌خاتمه خدمت یا معافیت دائم میباشند و حداکثر سن‌آنها ۳۰ سال باشد میتوانند همه روزه با در دست داشتن یك قطعه عکس به کارگزینی گروه صنعتی خاور (شرکت سهامی عام) واقع در بلوار الیزابت نبش کوچه سوم مراجعه نمایند .

مینو
استخدام‌میکند
۱ـ خانم‌باتحصیلات سوم‌متوسطه جهت مشاغل لابراتوار داروئی و آرایشی
۲ـ کارمند(مرد) باتحصیلات‌حدود دیپلم ویکسال سابقه کار در امور گمرکی یا سفارشات
۳ـ برقکار درجه ۲ و۳
نشانی کیلومتر ۸ جاده مخصوص کرج کارخانجات مینو

PLANT DIRECTOR IMMEDIATE EMPLOYMENT
A large manufacturing company with a vest expansion programe offer excellent salary and full fringe benefits for an aggressive Iranian with following qualification.
1– B.S. or M.S. in engineering.
2– Minimum 5 years effective experience in factory management.
3– Fluent knowledge of English language.
4– 35 to 45 years old.
Qualified applicants are requested to send their resume to Ettela'at Newspaper Ref. No. 259.

موسسه انتشارات امیرکبیر
افراد زیر را به همکاری دعوت مینماید
۱ـ کارمند امورحسابداری ۲نفر
۲ـ کمک اپراتور کامپیوتر با سابقه کاریک نفر
۳ـ کارمند کارتکس انبار ۲نفر
۴ـ کارمند فروشنده فروشگاه علاقمند به کتاب ۵ نفر
۵ـ ماشین نویس درجه ۱ یک نفر
شرایط:
حداقل تحصیلات دیپلم متوسطه بدون داشتن موانع استخدامی واجدین شرایط لطفا همه روزه بین ساعت ۴الی ۶ بعدازظهر به تلفن ۸ـ۷۵۶۸۶۴ یا بنشانی میدان شهناز خیابان خواجه نصیرطوسی پلاک ۳۸مراجع فرمایند.
موسسه انتشارات امیرکبیر

دفتر شرکت حمل ونقل بین‌المللی درتهران بیك‌نفرجوان‌برای‌قسمت کالایابی خود نیازمند است .
اشخاصیکه تحصیلاتی حدود دیپلم دارند وخدمت نظام وظیفه را انجام داده ویا دارای معافیت‌دائم هستند وبه‌نوشتن‌وخواندن زبان‌انگلیسی نیز آشنائی دارند می‌توانند بین ساعات ۳۰ر۷ الی یك بعدازظهر با تلفن ۹ـ۳۱۴۱۵۶ داخلی ۳۴ تماس حاصل نمایند .

حسابدار ـ کارمنداداری
گروه صنعتی خاور (شرکت سهامی عام) برای تکمیل کادر پرسنلی یکی از شرکتهای وابسته خود نیاز به همکاری چندنفر باشرایط زیردارد:
۱ـ ٤ نفر کارمند کارگزینی
۲ـ ٤نفرکارمند سفارشات‌آشنا به‌زبان‌انگلیسی و یا آلمانی
۳ـ ٦ نفر کارمند حسابداری و بازرگانی با حداقل یکسال سابقه کار مفید
داوطلبینی که حداکثر سن آنها ۳۰ سال و دارای دیپلم متوسطه و برك خاتمه خدمت‌میباشند با در دست داشتن یك قطعه عکس‌بکارگزینی‌گروه صنعتی خاور (شرکت سهامی عام) واقع در بلوار الیزابت نبش کوچه سوم مراجعه نمایند .

نیروی دریائی شاهنشاهی
آگهی استخدام
نیروی دریائی شاهنشاهی تعدادی لیسانس ، فوق دیپلم و دیپلم الکترونیك که‌آشنائی کامل‌به زبان انگلیسی داشته باشند را بصورت رسمی استخدام مینماید که پس‌از طی دوره یکساله تخصصی در کشور هلند جهت خدمت به پایگاه دریائی بوشهر اعزام میگردند .
داوطلبان با داشتن شرایط عمومی استخدام میتوانند همه روزه جز ایام تعطیل و پنجشنبه‌ها جهت کسب اطلاعات بیشتر و انجام مصاحبه‌به مدیریت استخدام نیروی دریائی شاهنشاهی واقع در خیابان عباس‌آباد روبروی پمپ بنزین جنب مبل بی بی مراجعه نمایند .
م‌الف ۷۹۳

چیلی
گروه صنعتی فرامرز بهار
استخدام‌میکند
دوشیزه جهت تایپ و جوابگوئی تلفن با آشنائی بزبان انگلیسی تمام وقت تلفن ۶۸۳۵۲۱ .

آگهی استخدام
شرکت سیساب اکسپرس
به چند نفر کارمند آشنا به امور گمرکی نیازمند است . داوطلبین به تلفن ٦٤٥٥٩٢ تماس حاصل نمایند

کارخانجات‌صنعتی‌ایران‌ناسیونال
تعدادی راننده پایه دو شخصی که به زبان انگلیسی نسبتا آشنائی داشته باشند استخدام مینماید .
از واجدین شرایط خواهشمند است به اداره استخدام واقع در کیلومتر ۱۸ جاده مخصوص کرج همه روزه بجز ایام تعطیل از ساعت ۷ صبح الی ۳ بعدازظهر مراجعه نمایند .

FINANCE MANAGER
A LARGE CONSTRUCTION PROJECT LOCATED IN MARV DASHT, FARS REQUIRES A FINANCE MANAGER WITH THE FOLLOWING QUALIFICATION:
1— HIGH SCHOOL DIPLOMA
2— AGE BELOW 40
3— ADEQUATE KNOWLEDGE AND EXPERIENCE IN ACCOUNTING MATERIALS, AND STORES (3 YEARS EXPERIENCE)
4— GOOD COMMAND IN ENGLISH LANGUAGE
THE QUALIFIED APPLICANTS MAY CONTACT US BY TELEPHONE 824983 FOR FURTHER INFORMATION

نقشه‌کش
نقشه‌بردار
مسئول‌اداری
مهندسین مشاور معتبر به دونفر نقشه‌کش سیویل با ٤ سال سابقه کار دراب وفاضلاب شهری و یکنفر نقشه‌بردار با ۲ سال سابقه و مسئول اداری نیاز دارد.
لطفا با تلفنهای ۸ـ۸۵۹۱۹۵ تماس‌حاصل‌نمائید.

مهندسان‌مشاور
استخدام‌مینماید
نقشه‌کش مکانیك باحداقل دوسال سابقه‌کار جهت مصاحبه‌باتلفن ۸۵۷۶۸۳تماس حاصل‌نمایند

ایران‌سب
تعدادی کارگر ساده زن ومرد ویك نفر سرکارگر فنی باشرایط زیر استخدام میکند :
۱ـ حقوق مکفی
۲ـ حق مسکن
۳ـ پاداش‌واضافه‌تولید.
٤ـ سود ویژه
٥ـ نهار مجانی .
٦ـ سرویس رفت‌و برگشت .
۷ـ بیمه بازنشستگی و پزشکی .
۸ـ ساعت ۷ صبح تا ٤ بعدازظهر .
و پنجشنبه ها ۷ صبح تا ۱۲ر٥ بعدازظهر
داوطلبین به نشانی :
خیابان شاه ساختمان آلومینیم طبقه هشتم . شرکت ایران‌سب و یا تلفن های ٦٦١٠٤٠ ـ ٦٦٠٥٤٠ مراجعه فرمائید .

نیازمندیهای اطلاعات

برای دادن آگهی تلفنی باشماره‌های ذیل تماس حاصل فرمائید

تلفنهای: ۳۰۳۷۰۲-۳۱۱۲۱۹-۳۱۱۲۲۵-۳۱۱۲۲۴

شرکت سهامی
نوسازی و عمران تهران

برای خدمت در شهرك اکباتان تعدادی نگهبان را که دارای شرایط ذیل باشند باحقوق‌ومزایای‌مناسب استخدام مینماید :

۱ـ سواد خواندن و نوشتن .
۲ـ انجام خدمت‌وظیفه (بازنشستگان‌نیروهای مسلح شاهنشاهی ارجحیت دارند .)
۳ـ حداکثر سن ۳۵ سال .

از متقاضیان واجد شرایط دعوت میشود همه روزه باستثنای تعطیلات رسمی به کارگزینی شهرك اکباتان واقع در اول جاده کرج روبروی ایرتاکسی مراجعه نمایند .

تهران کلینیک

افتتاح ششمین دوره تکنیسین بهیاری خودرا اعلام میدارد

خانمهای واجد شرایط با تحصیلات حدود سیکل اول متوسطه می توانند همه روزه ازساعت۸صبح تا ۲ بعداز ظهر به بیمارستان تهران کلینیك واقع در خیابان شاه‌عباس مراجعه نمایند .
تلفن ٤ـ۶۲۲۹۳۱

شرکت کشت‌وصنعت جیرفت

برای تکمیل کادر خود در تهران‌بافراد زیر نیازمند است :

۱ـ متخصص دارای‌سابقه کار در سرد خانه و وارد به امور سردخانه‌سیستم آمونیاکی یکنفر
۲ـ کارگر با سابقه‌ووارد به امور دیگهای بخار .
۱ـ چندنفردوشیزه‌یابانو وارد بامور تلفن .
٤ـ یکنفر بایگان آشنا به‌زبان انگلیسی

علاقمندان میتوانند همه روزه ازساعت ۸ تا ۱۶با تلفن‌های ۸۹۳۷۹۵ و ۵۸ـ ۸۹۲۷۵۷تماس حاصل‌نمایند

نیروی دریائی شاهنشاهی

آگهی استخدام

نیروی‌دریائی‌شاهنشاهی تعدادی غیر نظامی را در تخصصهای مشروحه زیر بصورت رسمی و غیر رسمی باحقوق و مزایای مکفی استخدام مینماید .

مدرك تحصیلی	مدرك تخصصی	محل خدمت
دکترا	چشم‌پزشک، اطفال ،زنان،دندانپزشک جراح پوست، خون متخصص بیماریهای زنان و زایمان، متخصص طب پیشگیری، قابله(نرس ماما)	سیرجان بندر پهلوی بندرعباس خارك
فوق لیسانس	برق ، الکترونیک ، صنایع، مکانیک ماشین سازی ، مدیریت صنعتی	بندرعباس (تسلط کامل به زبان انگلیسی)
لیسانس	برق، الکترونیک، صنایع، مکانیک	بندر عباس (تسلط کامل به زبان انگلیسی)
لیسانس	برق و الکترونیک ، حسابداری ، مددکار اجتماعی، امور اداری	تهران
لیسانس	مددکار اجتماعی	بندرعباس
دیپلمو کنیسین فوق‌دیپلم	مکانیک ، برق، الکترونیک	بندرعباس، بوشهر، خارك
دیپلم و فوق دیپلم	گرافیک‌و رسم‌فنی، ریاضی،جوشکاری فلزکاری تاسیسات ،اتو مکانیک‌صنایع ریخته‌گری ، ذوب فلز	بندرعباس (آشنائی کامل به زبان انگلیسی)
دیپلم	ماشین نویس فارسی و لاتین	تهران
ششم ابتدائی و بالاتر	راننده پایه ۱و ۲	بندرعباس ، بوشهر، منجیل خارك
« «	مکانیسین خودرو های دیزلی و بنزینی، آهنگر، تراشکار، باطری‌ساز، قفل ساز، نقاش اتومبیل، صافکار	بندرعباس ، منجیل

داوطلبین واجد شرایط می توانند همه روزه جز ایام تعطیل و پنجشنبه‌ها جهت ثبت‌نام و کسب اطلاعات بیشتر بمدیریت استخدام نیروی دریائی شاهنشاهی‌واقع‌درخیابان عباس آباد روبروی پمپ بنزین جنب مبل بی‌بی ویا به پرسنل پایگاههای مذکور مراجعه نمایند .

الف ۷۹۱
۱ـ۷

آگهی استخدام

شرکت سهامی‌ایران‌تولیداتومبیل

(سایپا)

افراد مشروحه زیر را با حقوق و مزایای فوق‌العاده استخدام‌مینماید

۱ـ مهندس مکانیك آشنا به‌زبان فرانسه با سابقه کار
۲ـ نقشه‌کش فنی مکانیك باسابقه کار
۳ـ تکنیسین مکانیك عمومی آشنا به نقشه‌خوانی با سابقه کار
٤ـ دوشیزه یا بانو تسلط کامل به ترجمه زبان فرانسه
۵ـ دوشیزه یا بانوآشنا به‌تایپ فارسی‌ولاتین و زبان انگلیسی
۶ـ تکنیسین ساختمانی با سابقه‌کار
۷ـ قالب‌بند با تجربه و سابقه‌کار
۸ـ مکانیك ماشین‌آلات صنعتی
۹ـ جوشکار CO2 باسابقه کار
۱۰ـ راننده پایه یکم حداقل دوسال سابقه‌کار
۱۱ـ راننده جرثقیل
۱۲ـ کارگر پیستونه‌کار
۱۳ـ کارگر لوله‌کش
۱٤ـ کارگر آهنگر
۱۵ـ برقکار اتومبیل
۱۶ـ صافکار
۱۷ـ نگهبان
۱۸ـ شبگرد
۱۹ـ کارگر آتش‌نشانی با سابقه‌کار
۲۰ـ کارگر ساده

شرایط استخدام

دارا بودن برك خاتمه خدمت یا معافیت دائم تحصیلات برای کارگران حداقل خواندن ونوشتن واجدین شرایط میتوانند همه روزه از ساعت ۷ صبح الی ۱۵ به کارگزینی کارخانه سیتروئن واقع در جاده مخصوص کرج کیلومتر ۲۲ مراجعه نمایند .

آگهی استخدام

۲۰ نفر کارگرمرد

با تحصیلات ششم ابتدائی

۲۵ نفر کارگرمرد

باسواد خواندن ونوشتن

که بتوانند در دو شیفت ۸ ساعته و ۱۲ساعته بطور نوبتی کار کنند با حقوق و مزایای مکفی استخدام میشوند .

داوطلبین میتوانند با در دست داشتن اصل شناسنامه و معافی نظام‌وظیفه همه روزه‌باستثناء روز های تعطیل از ساعت ۸ الی ۱۵ به آدرس کیلو متر ۹ جاده جنوبی کرج نرسیده به میدان شیر پاستوریزه دست‌چپ بعداز تقاطع‌خطراه‌آهن

شرکت کارتن‌ایران

(سهامی‌عام) مراجعه نمایند .

کارخانجات مخابراتی‌ایران

یك نفر لیسانس یا فوق دیپلم بازرگانی یا حسابداری با حداقل دو سال سابقه کار و آشنائی به زبان آلمانی استخدام مینماید :

داوطلبین میتوانند روزهای ۲۸و ۲۹ر۱ر۳۶ با در دست‌داشتن فتوکپی معافی یا برك خاتمه‌خدمت فتوکپی مدرك تحصیلی و یك قطعه عکس به دفتر شرکت واقع در خیابان تخت‌طاوس نرسیده به چهارراه فرح‌کوی نوربهشت‌پلاك۷ مراجعه‌نمایند.
(خانمهائی که به ماشین‌نویسی آشنائی‌داشته باشندبرسایرین‌مقدم‌خواهندبود)تلفن۵ـ۸۲۲۰۲۳

واگذار میشود

نمایشگاهی باموقعیت عالی درخیابان‌ایران نوین‌واگذارمیگردد تلفن ۶۲۵۴۸۱-۶۲۳۷۹۲

کنسرسیوم چهارراه استخدام میکند
مترور ساختمانی با حداقل‌سه‌سال سابقه کار برای کارگاه اصفهان تلفن ۲۲۲۲۷ـ۰۳۱

استخدام کارگر

تعدادی کارگر ساده مورد نیازاست‌داوطلبین میتوانند همه روزه با تلفن ۶۵۰۲۶۱ تماس حاصل نمایند .

آگهی استخدام

یك شرکت بزرك جهت تکمیل کادر اداری‌خودبافراد زیر نیازمند است

۱ـماشین نویس فارسی ولاتین جهت‌سکرتری

۲ـماشین نویس‌فارسی جهت‌امورتایپ

متقاضیان می توانند به کیلومتر ۷ جاده قدیم کرج بعداز کارخانه شیر پاستوریزه شرکت ایران تانکر مراجعه نمایند .

گروه‌هماس

افراد زیررا بهمکاری‌دعوت‌میکند:

۱ـ لیسانسیه حسابداری
۲ـ کارمند دیپلمه
۳ـ منشی
٤ـ ماشین نویس
۵ـ تحصیلدار دارای گواهینامه موتورسیکلت

تلفن ۹ـ۹۶۱۰۹۱

انجمن ملی حمایت کودکان

«استخدام مربی کفاشی»

انجمن ملی‌حمایت‌کودکان بمنظور تعلیم‌کفاشی به کودکان عقب مانده ذهنی دونفر مربی باشرائط زیر استخدام مینماید :

۱ـ سن بین ۳۰ تا٤۰ سال
۲ـ تحصیلات ششم ابتدائی
۳ـ ۵ سال سابقه کار

داوطلبان میتوانند به کارگزینی انجمن واقع‌در اوین انتهای خیابان دانشگاه ملی مراجعه‌نمایند.

۱ـ۲ آ ـ ۱۱۶۱۰

آگهی استخدام

شرکت مارجنیال ـ تهران تاکا یکنفر خانم را که آشنائی بزبان انگلیسی و تایپ داشته‌باشد استخدام مینماید

علاقمندان به نشانی خیابان کریم‌خان‌زند بین ویلا و آبان ساختمان ۱۳۲ و یاتلفن ۵ـ۸۹۸۱۳۳ مراجعه‌نمایند.

آگهی استخدام

شرکت آبمعدنی ایران :

چندنفر راننده پایه ۲

و کارگر ساده استخدام می‌نماید داوطلبان بدفتر شرکت خیابان تهران‌نو جنب پمپ بنزین قاسم‌آباد و یا به تلفن ۷۳۱۶۷۷ مراجعه نمایند

شرکت سهامی آبمعدنی ایران

آگهی مورد نیاز برای اجاره

ساختمانی که دارای ۳۰ الی ۳۵ اطاق باشدبا حداقل ۵رشته تلفن دائر در حوالی عباس‌آباد ، مهناز، فرح برای محل‌کار مورد نیاز است خواهشمند است با تلفن ۸۵۷۱۷۲ بین ساعت ٤ تا ۶ بعدازظهر تماس بگیرید .

شرکت تولیدی کیان تایر

(بی اف گودریچ سابق)

تعدادی کارگرساده باشرایط فوق‌العاده‌استخدام‌مینماید

۱ـ حقوق مکفی
۲ـ سود ویژه
۳ـ پاداش نوروزی
٤ـ غذای گرم
۵ـ سرویس جهت رفت‌و آمد
۶ـ پاداش تشویقی

متقاضیان می توانند به کارگزینی شرکت واقع‌در خیابان آیزنهاورساختمان بی‌اف‌گودریچ‌شماره۵۷۶ یا به کارخانه کیان تایر واقع در ۱٤ کیلومتری جاده ساوه مراجعه نمایند

سکرتروتایپیست

۱ـ سکرتر دیپلمه باسابقه کار (کسانی که به تایپ لاتین آشنائی داشته باشندمقدم‌هستند)
۲ـ تایپیست فارسی و لاتین باسابقه کار

واجدین شرایط میتوانند از ساعت ۹ صبح الی ٤بعدازظهر روزهای شنبه ۲۷ و یکشنبه ۲۸ر۱ر۳۶ به محل سازمان فروش و تبلیغات داروئی واقع در بلوار الیزابت خیابان ۲۱ آذر شماره ۲۱ و یا روز های دوشنبه ۲۹ وسه‌شنبه ۳۰ر۱ر۳۶ به امور اداری گروه صنعتی مینو واقع در کیلومتر ۸ جاده شمالی کرج مراجعه نمایند

RAYOVAC — ESB

آگهی استخدام

شرکت الکمریك استورج باطری ایران (ری ـ او ـ واك) واقع درشهرصنعتی البرز افراد ذیل را باحقوق ومزایای مکفی استخدام مینماید .

۱ـ سرپرست بسته‌بندی بامدرك تحصیلی حدود دیپلم کامل متوسطه — یك نفر
۲ـ مکانیك ماشین‌آلات صنعتی — ۳ نفر
۳ـ مکانیك شولر — ۵ نفر
٤ـ تراشکار درجه یك — ۲ نفر
۵ـ تراشکار درجه دو — دو نفر
۶ـ فرزکار درجه یك — یك نفر
۷ـ فرزکار درجه دو — یکنفر

داوطلبان میتوانند باصندوق‌پستی شماره ۱۷قزوین‌مکاتبه ویابکارگزینی کارخانجات باطری‌سازی‌ری‌ـ اوـواك واقع‌درشهر صنعتی البرز مراجعه نمایند .

آگهی استخدام

مرکز پزشکی فیروزگر بر طبق بین‌نامه استخدامی بیمه‌های‌اجتماعی تعدادی را که دارای شرایطزیرباشندپس‌ازطی یك‌دوره سه‌ماهه کارآموزی بعنوان کمك‌بهیار از طریق امتحان ومسابقه استخدام مینماید ، داوطلبان واجد شرایط میتوانند درخواست‌ذیل این آگهی را تکمیل کنند و بهمراه دو قطعه عکس ٤ × ۳ خود حداکثرتا بیست روز پس از انتشار این آگهی به نشانی ـ تهران خیابان زاهدمرکزپزشکی فیروزگر کارگزینی ارسال نمایند . از داوطلبان کتبا برای‌انجام‌مسابقه دعوت بعمل خواهد آمد.

شرایط :

۱ـ دارا بودن مدرك تحصیلات سوم‌متوسطه
۲ـ دارا بودن حداقل ۱۸ سال تمام‌وحداکثر ٤۰ سال تمام سن.
۳ـ دارا بودن‌صحت‌مزاج‌وتوانائی‌انجام کار مربوط
٤ـ دارا بودن تابعیت ایران
۵ـ نداشتن سوء پیشینه
۶ـ معافیت از خدمت یا برك خاتمه‌خدمت برای داوطلبان مرد

فرم درخواست شغل بهیاری ازمرکز پزشکی فیروزگر

نام خانوادگی : نام: نام پدر :
شماره شناسنامه ومحل صدور:
تاریخ تولد: آخرین مدرك تحصیلی :
نشانی کامل محل سکونت وتلفن:

الف ۱۳۷۷ امضاء داوطلب

نیازمندیهای روزنامه اطلاعات تلفنی آگهی می پذیرد
خدمات‌عمومی (متفرقه) ۳۱۱۲۲۷ ۳۱۲۴۱۳

نیازمندیهای اطلاعات

برای دادن آگهی تلفنی باشماره‌های ذیل تماس حاصل فرمائید
تلفنهای: ۳۱۲۴۱۳-۳۱۱۲۲۷

نقشه نظارت ومحاسبات ساختمان

ویلا ـ آپارتمان ـ شهرك
اجراء کلیه عملیات ساختمانی تلفن ۶۲۲۹۷۶

SCOTSMAN

یخسازی اسکاتسمن

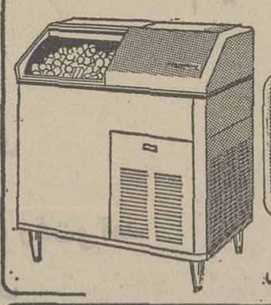

۱۰۰-۲۰۰-۵۰۰ کیلو
در ۲۴ ساعت وارد شد.

فروشگاه منصور تلفن ۷۵۴۲۹۲ ۷۶۲۵۲۷

فروش زمین

قطعه زمینی به مساحت ۱۷۰۰ متر بر ۴۵ متری با سالن ۲۱۰ متری برخیابان با تلفن وشوفاژ واگذار میشود.
ازساعت ۵ تا ۸ فقط تلفن ۵۴۶۱۷۱ و ۹۶۴۵۵۵ و ۹۶۴۶۶۶

نقشه کش ـ نقشه بردار مسئول اداری

مهندسین مشاور معتبر بدو نفر نقشه‌کش سیویل با ۴ سال سابقه کار در آب و فاضلاب شهری و یکنفر نقشه‌بردار بادو سال سابقه کار و مسئول اداری نیاز دارد.
لطفا با تلفنهای ۸ـ۸۵۹۱۹۵ تماس بگیرند

آپارتمان اداری

بمساحت ۲۵۰ متر مربع با دو رشته تلفن مستقیم و پارکینك اختصاصی و دارای سیستم فن‌کویل دریك ساختمان بسیار شیك و مدرن بصورت نیمه مبله واقع در طبقه ۱۲ ساختمان کاوه در میدان فردوسی ابتدای سپهبد زاهدی اجاره داده میشود طالبین با تلفن ۹ـ۸۳۸۰۵۶ تماس بگیرند.

کارخانجات پلاسکو کار

چند نفر استاد سوهانکار را که در تعمیر و ساختن قالب های پلاستیك تجربه کافی داشته باشد همچنین چند نفر آهنگر و کارمند دیپلمه‌وماشین نویس رابهمکاری دعوت مینماید.
نشانی سرآسیاب مهرآباد جنب کانادادرای تلفن ۹۵۰۰۲۳

استخدام حسابدار

شرکت سهامی گلوکوزان بیك نفر دیپلمه آشنا به امور حسابداری با حداقل ۲سال سابقه کار نیازمند است.
واجدین شرایط‌به‌دفتر مرکزی شرکت واقع در خیابان سپند شماره ۴۸ مراجعه نمائید

شرکت ال.پی.ال

احتیاج به ۲نفر سکرتر که مسلط کافی به تایپ لاتین وزبان‌انگلیسی باشند با حقوق‌مکفی جهت مدیر عامل نیازمند است.
متقاضیان به‌تلفن‌های ۶ـ۶۸۵۴۰۵ برای‌تعیین وقت و یا به خیابان پهلوی ـ خیابان نظامی گنجوی (توانیر) شماره ۵۲۴ مراجعه نمایند.

ترخیص کالا

از گمرکات مهرآباد و ارتاکسی ظرف حداکثر دو روز تلفن: ۹۷۲۳۶۸ از ۲ الی ۵

مهندس آرشیتکت ومحاسب

آماده تهیه نقشه های ساختمانی تلفن ۲۷۵۱۶۰

مهندسان مشاور بنیان

جهت نظارت مقیم در اراك بچند نفر مهندس سیویل با سابقه ۵ سال نظارت که آشنا به زبان انگلیسی یا آلمانی باشد نیاز دارد ۳۹ـ۸۹۱۱۳۶

مبلیران

قبل از خرید هر نوع مبلمان از مجموعه کامل و جدیدترین مدلهای مبلیران دیدن فرمائید
خیابان فرح ۱۰۰ قدم بالاتر از چهارراه تخت طاوس تلفن ۸۴۳۱۸۲
از ۸ صبح تا ۹ شب یکسره باز است

شرکت بوتان سهامی خاص سرپرست دریافت وپرداخت

دیپلمه ریاضی با دو سال تجربه مفید
آشنائی بامور بانکی
توانائی در برنامه‌ریزی گردش وجوه نقدی
ساعت ۵ر۱۷الی۴ بعدازظهربا تلفن۷ـ۸۵۸۰۷۳
کارگزینی تماس حاصل شود.

استخدام نقشه کش

شرکت بارومسدس بدو نفر نقشه‌کش باتجربه دارای حداقل ۳سال سابقه‌کار مفیدنیازمند است.
داوطلبین از ساعت ۳ الی۵ بعدازظهر بخیابان شاه‌عباس شماره ۸ مراجعه نمایند.

آگهی استخدام

شرکت فلورتیسن جونیت‌ونچر جهت کار در پالایشگاه اصفهان به افراد زیر نیازمند است.

۱ـلوله کش
۲ـجوشکار
۳ـسازنده‌دیگ بخار
۴ـآهنکار
۵ـکارآموزلوله کش

محل سکونت کارآموزان لوله‌کش بایستی در مسیر سرویس های اتوبوس های شرکت فلورباشد.
آدرس ـ کیلومتر ۱۹جاده تهران‌ـ اصفهان شرکت فلورتیسن‌جونیت ونچر ـ پالایشگاه اصفهان.

قابل توجه‌شرکتها

خصوصی ودولتی
مینی‌بوس‌های ۲۱ نفره و ۱۷ نفره جهت سرویس
نقدواقساط
آماده تحویل

اخوان‌گلپایگانی
انتهای خیابان شاهپور تعمیرگاه
۱۰۵ ایران ناسیونال
۵۲۰۴۷۱۹۵۲۱۷۸۹

باغ میوه بمساحت ۱۱ هزار متر در اراج‌بدون واسطه بفروش میرسد تلفن ۸۴۵۶۳۹

A CHALLENGING OPPORTUNITY IN SALES AND MARKETING

Our client, a leading international company, is looking for a young ambitious individual who has a keen interest in the field of sales and marketing and would like to be involved in the development of a major new project.

THE JOB

He will be responsible for the sales of a totally new product to major hospitals, which will involve contacts with the medical profession.
He will supervise a team with responsibility for sampling and merchandising this new product.
He will liaise with and provide key market information to the project manager in Switzerland.

THE MAN

He will be well-educated and with a good command of English, both written and spoken.
He will be a self-starter, with initiative and energy, who can work independently.
He will have easy contact with people at all social levels.
It will be an advantage if he has had some selling experience, preferably in the field of medical products. However, the right man will be given thorough training in this specialized field in one of the Company's international subsidiaries.
Financial rewards are very competitive and include the use of a Company car. The opportunities for career development in this important new project are equally attractive.

If this opportunity interests you, please send a brief curriculum vitae together with your address and telephone number to:

SALES & MARKETING
P.O. Box 111481, TEHRAN

آگهی استخدام

یك شرکت بزرك صنعتی درتهران‌دعوت به همکاری می‌نماید
لیسانس بازرگانی یا اقتصاد جهت امور مالی با ۵ سال سابقه کار.
لیسانس حسابداری یا بازرگانی با۳سال‌سابقه‌کار
لیسانس اقتصادیابازرگانی‌جهت‌قسمت‌سفارشات مسلط بزبان انگلیسی با ۵ سال سابقه کار.
متمنی است‌با ارسال‌کلیه سوابق با صندوق پستی ۳۲۲۷ر۴۱ مکاتبه فرمائید

خدمات تاکسی رانی

هتل اینترکنتیننتال تهران ازداوطلبین جهت اداره و انجام‌خدمات تاکسیرانی این هتل در سطح‌ممتازطبق شرائطی دعوت بعمل می‌اورد. موسسات‌یا اشخاص‌علاقمند به‌انجام‌این کار بایستی حداقل سی دستگاه اتومبیل از نوع شورلت ایران یا سایر اتومبیل‌های‌خارجی مشابه که بیش‌از یك‌سال یا بیست هزار کیلومتر کارنکرده باشند را دارا بوده و امکانات برآمدن ازعهده این نوع‌خدمات را ثابت نمایند.
بدیهی است متقاضی بایستی رانندگانی داشته باشد که جهت مکالمه با مهمانان خارجی به زبان‌انگلیسی نیز آشنائی داشته‌باشند.
خدمات فوق شامل سرویس ۲۴ ساعته و خصوصی اتومبیل های سواری برای میهمانان هتل میباشد. شرائط خدمات و قرارداد پس‌از مذاکرات‌لازم تعیین خواهد شدوهتل در انتخاب یا رد کلیه پیشنهادات آزاد است. خواهشمند است پیشنهادات خود را در پاکت های سربسته به دفتر مدیر عامل هتل اینترکنتیننتال تهران خیابان‌ایران نوین(آریامهر) تهران ارسال‌فرمائید.

جنرال

شرکت سرویس وخدمات لوازم خانگی

شرکت‌سرویس خدمات لوازم‌خانگی
(سهامی خاص)
سرویس‌مصنوعات صنعتی جنرال

به اطلاع کلیه مشتریان ومصرف‌کنندگان مصنوعات صنعتی جنرال میرساند این شرکت با کادر مجهزدر اسرع وقت جهت‌نصب وسرویس کولر آماده میباشد.
خواهشمند است قبلا با تلفنهای شماره ۴ـ۹۶۳۹۷۲ تماس‌حاصل فرمائید.

نیازمندیهای روزنامه اطلاعات تلفنی آگهی می پذیرد
املاك و مستغلات ۳۱۱۲۳۰-۳۱۱۲۲۹

آگهی استخدام

شرکت‌هواپیمائی‌هلیکوپتر ایران‌تعدادی کارمندبا شرایط‌ذیل‌استخدام‌مینماید:

۱ـ کارمندمرد

جهت قسمت اعتبارات با حداقل سه‌سال تجربه در امور اعتبارات اسنادی- گشایش اعتبار و امور مربوطه بآن با آشنائی بزبان انگلیسی

۲ـ کارمندحسابداری

آشنا بامور اداری سازمانهای دولتی- کسانیکه سابقه کار در سازمانهائی نظیر دارائی و بیمه‌های اجتماعی داشته باشند ارجحیت دارند.

۳ـ اپراتوررادیو

آشنائی کامل بزبان انگلیسی

۴ـ مأمورخرید

آشنائی کامل بزبان انگلیسی- آشنائی با ابزار آلات فنی- دارا بودن گواهینامه رانندگی.

متقاضیان فوق بایستی دارای برگ معافیت و یا خاتمه خدمت وظیفه بوده و هیچگونه تعهدی نسبت بکار در سازمانهای دولتی نداشته باشند.
متقاضیان میتوانند با تلفن‌های ۶۲۷۷۱۳، ۶۲۴۳۶۶، ۶۲۷۸۷۴ تماس حاصل نمایند.

یك شرکت ساختمانی ماشین آلات‌زیررابفروش میرساند:

۱ـ غلتك‌ویبره دانیا پاك‌کاملانو یك دستگاه
۲ـ تراکتور تك‌دیفرنسیال ساخت ایران کاملا نو یك دستگاه
۳ـ مینی‌لودر باب کت CH44 کاملا نو یك دستگاه
۴ـ بتونیر ۳۵۰ لیتری ونیگت کاملانو یکدستگاه
تلفن۸۲۲۴۳۶ـ۸۲۴۶۳۷

قضیه حمام نیمه کاره و محدوده آزمایشی

در مجتمع مسکونی طاق‌بستان ۷۵۰ خانوار، از کارمندان دولت سکونت دارند، ساکنان این منطقه که در حدود ۷ هزار نفر هستند، حتی‌المقدور باید از حمام رفتن خودداری کنند، یا اگر اهل نظافت باشند، پیه طی کردن ۲۰ کیلومتر راه را به تن بمالند و به کرمانشاه بروند، که البته درآن صورت نیز هنگام بازگشت، گرد و غبار راه به‌استحمام مجدد نیازمندشان می‌کند!

توضیح لازم:

دیوارهای نیمه کارهیی که در

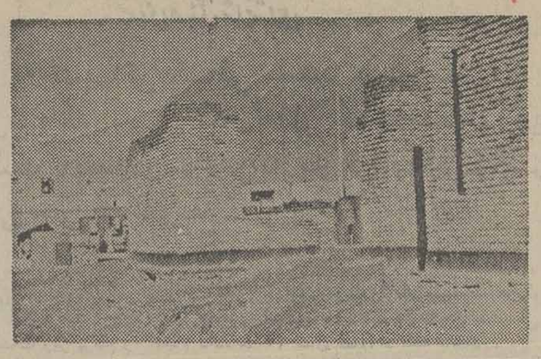

عکس دیده میشود،قسمتی ازحمام مجتمع است که در آغاز کار بعنوان علی‌الحساب ساخته شده وهیچکس بدرستی نمیداند که بقیه حمام‌چه‌زمانی ساخته‌خواهد شد.

توضیح غیر لازم!

مجتمع طاق بستان، زمانی خارج از محدوده بوده، یکسال بطور آزمایشی جزو محدوده شد اما گویا به زعم شهرداری، از عهده آزمایش برنیامده و مردود شده چون مجددا جزو خارج از محدوده قلمداد گردیده است.

نتیجه

ساکنان مجتمع تقاضا دارند شهرداری یکبار دیگر از منطقه آنها آزمایش بعمل آورد شاید بدون «تجدیدی» قبول شود اگر نه تکلیف بقیه حمام را روشن کند.

حرف حساب از ازل ، جواب ندارد!

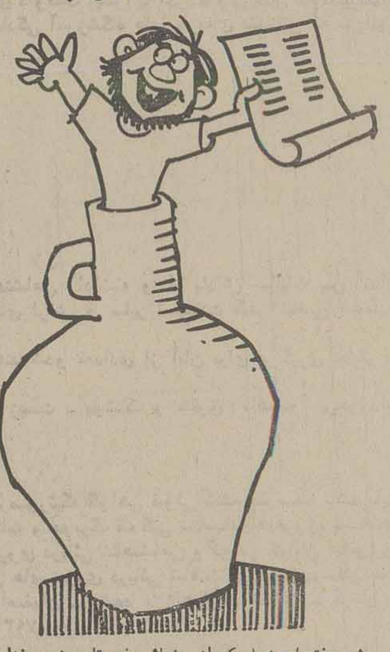

«شعرهفته»این‌شماره‌که از رضائیه فرستاده شده غزلی سوزناک در توصیف بی‌وفائی‌های «آب وبرق» این شهراست:

شهر رضائیه بین، که آب ندارد،
کس هوس آب از این سراب ندارد.
هفته، سه‌شب، برق ماست خامش رسمی،
آن سه دگر، غیر ماهتاب ندارد.
شمع اگر در فراق برق فروزیم،
روز چه سازیم، لوله آب ندارد؟
مختصر، اندر تمام شهر وحوالی ،
هیچکسی تاب این عتاب ندارد.
هرچه شکایت کنیم، نیست جوابی
حرف حساب، از ازل جواب ندارد! مجیدی خیری

کله‌قند، جایزه قهرمان!

کشتی محلی خراسان ، ازدیر باز در این سرزمین بین ورزش‌ها جای خاصی داشته است. در مشهد (مسیر جاده خواجه‌ربیع) ایام تعطیلی، گروهی از مردم گردهم می‌آیند و جوانها درمیان این گروه به مبارزه مشغول میشوند ...

مراسم کشتی به‌این طرزاست که چند قهرمان قدیمی با بلند ـ گویی دستی، جوانها را بکشتی گرفتن دعوت می‌کنند و هرکس مجاز است، لخت شود و به‌میان میدان برود ... کشتی ازکوچکتر ها شروع میشود تا نوبت به پهلوانان قدیمی برسد. کشتی عادلانه‌ای است، چند لحظه نگذشته، یکی ضربه میشود و مردم غالب و مغلوب را تشویق می‌کنند!

تشک کشتی، یک زمین نسبتا صاف است همراه با سنگریزه! جایزه نیز کله قندی است که یکی از مردم همان محل به قهرمان مسابقه هدیه میکند. ای کاش مسئولین ورزش مشهد، به این قهرمانان آینده بالطف بیشتری مینگریستند

عکس: ناصر بزرگمهر

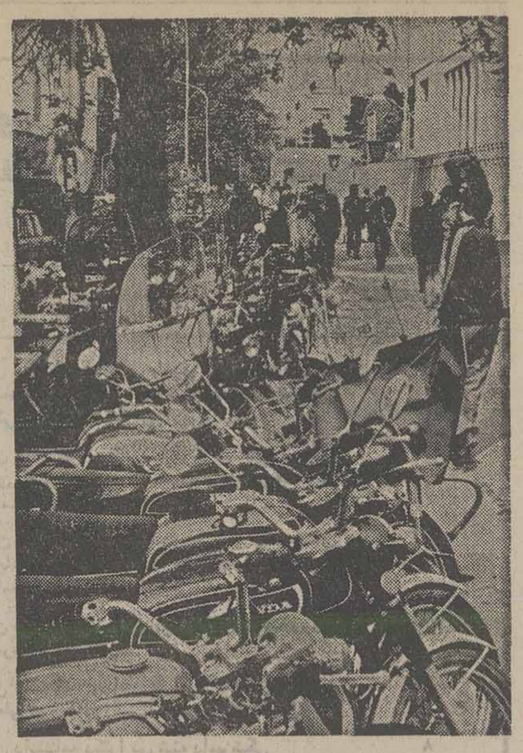

امان از دست موتورسوارها!

موتوسیکلت وسیله بدی نیست، اما امان از دست عده‌ئی از موتورسوارها. موقعی که‌در حال حرکتند با ویرازها وصدا های ناهنجار خلق‌العرازهره ترک می‌کنند.

در مواقع توقف نیز همین طور که‌درعکس مشاهده می‌کنید، همجا را ول کرده‌اند و دستجمعی در پیاده‌رو یکی از خیابانها پارک کرده‌اند ، که عابران دلشان برای موتورها و موتور سوارها تنگ نشود !

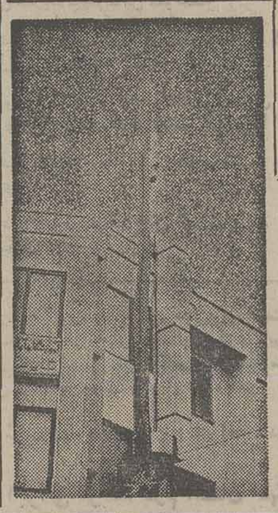

درازهای بی‌نور

این درازهای بی‌نور را عکاس روزنامه در خیابان فرح شمالی پیدا کرده و عکسشان را گرفته است، غرض از «درازبی‌نور» اینست که اگر این‌ها تیر برق هستند، لامپشان کو؟ چنانچه تیر تلگراف هستند، سیمشان‌کجاست، اگر بی‌سیم هستند، چرا تکه‌های سیم ازاطرافشان آویزان است؟!

تغییر نشانی شرکت دژپاد

DOZHPAD CO. LTD. دژپاد

بامسئولیت محدود

تغییر محل دفتر مرکزی را باطلاع میرساند

نشانی:جاده مخصوص کرج- کیلومتر ۱۲ تلفن ۹۷۷۰۱۸ ـ ۹۷۸۰۴۹

پلیس راه میگوید:

اگر راه بهتری پیداکرده‌اید که بوسیله آن میتوانید محل دقیق توقف خود را به تمام رانندگانی که در تاریکی‌شب، برق‌آسا بسوی شما می آیند اطلاع دهید که هیچ ،وگرنه در توقفهای ضروری حتما با چراغ‌چشمک‌زن‌ومثلث‌شبرنك یك‌سپر ایمنی‌برای‌خودبسازد.

شعارما

سرویس بعدازفروش ونصب

هم اکنون سرویس ـ تعمیرات ـ نگهداری و راهبری تاسیسات تهویه مطبوع و حرارت مرکزی در اکثر ساختمانهای عظیم و معروف کشوربوسیله کارشناسان تکنیسینهای‌ماهروآموزش دیده ما انجام میگیرد.

* ابسوربشن کریر
* سنترلیوگال کریر
* چیلرهای کریر
* پکیج‌های کریر

Carrier

کریربنیانگذارصنعت تهویه مطبوع درجهان

نماینده انحصاری شرکت سهامی شعله‌خاور ـ تخت جمشید ـ چهارراه‌بهار ـ تهران

سرویس۲۴ساعته ❖ تلفن مرکز سرویس و نظارت : ۸۳۵۸۱۴

تلفن قسمت عقد قراردادهای سرویس : ۸۲۹۰۲۰ ـ ۶

دراجرای منویات ملوکانه

برنامه ضربتی تامین مسکن

باارزانترین قیمت واقساط طولانی آغاز بکار کرد

تاسیسات رفاهی شهرك

فروشگاههای مختلف، سوپرمارکتها، دبستانها، کودکستانها، دبیرستانها و راهنمائی، درمانگاه‌ها و بیمارستان و داروخانه‌ها، ادارات و شهرداری و پست و تلگراف و تلفن استخر، سیستم مجهزایمنی برای آتش‌سوزی، آب، برق، تلفن و آسفالت، حمایت کودکان، راه ارتباطی با شاهراه و جاده‌های سریع، منطقه ورزشی، صنعتی ترمینال و پارکینگ، تعمیرگاه، پمپ‌بنزین و سینما، پارك، تفریحات سالم و پارك کودك، ایجاد خطوط اتوبوس‌رانی اگوسازی مدرن .

تحویل ویلاها

۱ـ با شرایط مندرج در جدول از یکسال تا ۲۴ ماه بترتیب واریز فیش و با توجه بتاریخ پرداخت ردیف ۱ و ۲ و ۳ و ۴ و ۵ ۲ـ درصورتیکه کل مبلغ پیش پرداخت ۱و ۲ و ۳ و ۴ جدول یکجا واریز شود ویلا بعد از یکسال تحویل و ۴۵٪ بقیه باقساط ۵ الی ۱۰ ساله با بهره بانکی اخذ خواهد شد ۳ـ در صورتیکه کل مبلغ ویلا قبلا پیش پرداخت شود علاوه بر تحویل ویلا در اولین فرصت بهره بانکی از مبلغ مندرج در ردیف ۴ بعنوان تخفیف کسر و تتمه آن دریافت و حق انتخاب ویلا نیز بامشترك خواهد بود.

مشخصات ویلاها

۱ـ ویلاهای شامل حمام، سرویس، آب، برق، تلفن و لوله‌کشی گاز و پارکینگ ۲ـ اطاق خوابها با موکت ۳ـ درب و پنجره‌ها پروفیلی ـ سرویسها بهداشتی ۴ـ مصالح مرغوب و مقاوم مطابق با اصول فنی.

مشخصات ویلاها

ویلای ۱۲۰ متری شامل ۲ اطاق و هال و سرویس.

ویلای ۱۵۰ متری شامل ۲ اطاق خواب، سالن پذیرائی، هال، آشپزخانه، حمام سرویس.

ویلای ۲۰۰ متری شامل ۳ اطاق خواب، سالن پذیرائی، هال، آشپزخانه، حمام و سرویس.

شرایط فروش ویلاها

ردیف	درصد	مراحل پرداخت	۱۲۰ مترمربع زمین ۷۰ ،، ،، بنا	۱۵۰ مترمربع زمین ۸۰ ،، ،، بنا	۲۰۰ مترمربع زمین ۱۰۲ ،، ،، بنا
۱	٪۱۲	مرحله رزرو	۱۸۶۲۵ تومان	۲۱۸۶۰ تومان	۲۸۲۲۵ تومان
۲	٪۱۱	لغایت دوماه	۱۷۰۷۳ تومان	۲۰۰۴۳ تومان	۲۵۸۷۳ تومان
۳	٪۱۲	لغایت ۴ ماه	۱۸۶۲۵ تومان	۲۱۸۶۵ تومان	۲۸۲۲۵ تومان
۴	٪۲۰	از تاریخ تنظیم قرارداد باقساط مساوی ۲۴ ماهه با بهره بانکی	۳۱۰۴۲ تومان	۳۶۴۴۲ تومان	۴۷۰۴۲ تومان
۵		از تاریخ تحویل واحدها به اقساط ۵الی۱۰سالعوام‌بانکی‌که‌بهره‌و کارمزدافزوده‌میشود	۶۹۸۴۵ تومان	۸۱۰۰۲ تومان	۱۰۵۸۴۵ تومان
		کل مبلغ‌هرواحدمسکونی	۱۵۵۲۱۰ تومان	۱۸۲۲۱۰ تومان	۲۳۵۲۱۰ تومان

برای انتخاب ویلای خود مطابق جدول مبلغ ردیف اول را بمنظور حفظ نوبت بیکی از بانکهای زیر واریز نموده و سپس عین فیش بانکی را جهت اخذ ورقه رزرواسیون باین شرکت ارائه فرمائید. برای کسب اطلاعات بیشتر میتوانید از ساعت ۹ الی ۱ و ۳ تا ۷ بعدازظهر هر روز باین شرکت مراجعه و یا تلفنی تماس حاصل فرمائید.

شعب بانکهای دریافت کننده وجه

۱ـ کلیه شعب بانك سپه جاری ۵۰۰ شعبه انتصاریه امیرآباد شمالی شرکت واوان.
۲ـ کلیه شعب بانك صادرات جاری ۶۰۰ شعبه ۹۲۱ یا شعبه ۴۸۱ جاری ۱۶۶۶ شرکت واوان.
۳ـ کلیه شعب بانك عمران جاری ۲۰۰ شعبه نواب شرکت واوان.
۴ـ کلیه شعب بانك ایران و ژاپن جاری یك شعبه تاج شرکت واوان.

محل و موقعیت شهرك:

کیلومتر ۲۲جاده تهران ساوه (مافین آباد) که بوسیله شاهراهها و جاده‌های سریع‌السیر به تهران متصل میشود

قرعه‌کشی اهداء یکدستگاه ویلای مجانی جهت نامگذاری شهرك، بعلت تراکم نامه‌ها ۲۵ فروردین ۳۶ انجام میگیرد

شرایط فروش آپارتمان

ردیف	درصد	مراحل پرداخت	شامل یك‌اطاق و سرویس زیربنا۴۶متر	شامل یك‌اطاق هال‌وسرویس زیربنا۵۴متر	۲اطاق‌وهال باسرویس زیربنا۶۵متر	۲اطاق‌وهال باسرویس زیربنا۸۰متر	۲اطاق‌یك سالن‌باسرویس زیربنا۹۲متر	۳اطاق‌و سالن‌باسرویس زیربنا۱۱۰متر
۱	٪۱۲	مرحله رزرو	۱۰۷۶۴	۱۲۶۳۶	۱۵۲۱۰	۱۸۷۲۰	۲۱۵۲۸	۲۵۷۴۰
۲	٪۱۱	لغایت دوماه	۹۸۶۷	۱۱۵۸۳	۱۳۹۴۳	۱۷۱۶۰	۱۹۷۳۴	۲۳۵۹۵
۳	٪۱۲	لغایت چهارماه	۱۰۷۶۴	۱۲۶۳۶	۱۵۲۱۰	۱۸۷۲۰	۲۱۵۲۸	۲۵۷۴۰
۴	٪۲۰	از تاریخ‌تنظیم قرارداد باقساط مساوی۲۴ماهه‌وبا بهره بانکی	۱۷۹۴۰	۲۱۰۶۰	۲۵۳۵۰	۳۱۲۰۰	۳۵۸۸۰	۴۲۹۰۰
۵	٪۴۵	ازتاریخ‌تحویل واحدهابه‌اقساط ۵الی۱۰سال‌وام‌بانك که‌بهره و کارمزد افزوده میشود	۴۰۳۶۵۰	۴۷۳۸۵۰	۵۷۰۳۷	۷۰۲۰۰	۸۰۷۳۰	۹۶۵۲۵
			۸۹۷۰۰ تومان	۱۰۵۳۰۰ تومان	۱۳۶۷۵۰ تومان	۱۵۶۰۰۰ تومان	۱۷۹۴۰۰ تومان	۲۱۴۵۰۰ تومان

ساختمان مرکزی- خیابان آریامهر غربی (ایران نوین) پلاك ۲۹۷ تلفنهای ۲۸ الی ۹۳۲۰۲۷ و ۹۳۳۰۴۴ و ۹۳۱۸۳۹ و ۹۳۸۸۸۰

صبحها از ساعت ۹ تا یك و بعدازظهرها از ساعت ۴ تا ۸ به محل شرکت واقع در امیرآباد شمالی چهارراه آریامهر مراجعه نمایند. (ساختمان شماره ۲)

شرکت ساختمانی و شهرسازی واوان سهامی خاص

آگهی استخدام رسمی

ادارات دولتی و استانداری کهگیلویه وبویر احمد طبق مفاد قانون استخدام کشوری ۲۳ نفر را از طریق امتحان ـ مسابقه به‌شرح زیر استخدام می‌کند :

ردیف	عنوان طبقه شغل	محل جغرافیائی خدمت	تعداد مورد نیاز	شرایط احراز	گروه شغلی
۱ـ	کارشناس برنامه‌ریزی ۱	یاسوج دفتر برنامه و بودجه	۵ نفر	دارا بودن دانشنامه لیسانس یافوق لیسانس در رشته های اقتصاد کشاورزی و علوم اجتماعی و آشنائی کافی به یکی از زبانهای خارجی	۷
۲ـ	کارشناس امور کشوری ومدنی ۱	یاسوج استانداری	۱ نفر	دارا بودن دانشنامه لیسانس یا فوق لیسانس در یکی از رشته‌های علوم اجتماعی بمفهوم عام مرجحا در رشته‌های سیاسی یا قضائی	۷
۳ـ	کارشناس امورمطالعات‌اجتماعی ۱	یاسوج استانداری	۱ نفر	دارا بودن دانشنامه لیسانس در یکی از رشته‌های علوم اجتماعی بمفهوم‌عام‌مرجحا علوم‌اجتماعی بمفهوم خاص، جامعه شناسی‌ـ روانشناسی	۷
٤ـ	کارشناس اصلاح نباتات وزراعت ۱	گچساران سازمان عمران	۱ نفر	دارا بودن دانشنامه لیسانس‌یافوق‌لیسانس کشاورزی در رشته مربوطه	۷
۵ـ	کارشناس آمار موضوعی	یاسوج	۱ نفر	دارا بودن دانشنامه لیسانس یا فوق‌لیسانس دررشته اقتصاد وطی دوره آموزشی آمار وموفقیت درآن	۷
٦ـ	دامپزشک ۱	بهبهان	۱ نفر	دارا بودن دانشنامه دکترا دررشته دامپزشکی	۸
۷ـ	آرشیتکت ۱	یاسوج استانداری	۱ نفر	دارا بودن دانشنامه‌لیسانس یافوق لیسانس معماری	۷
۸ـ	تکنیسین راه و ساختمان ۲	یاسوج استانداری	۱ نفر	دارا بودن مدرک فوق دیپلم در یکی از رشته‌های‌راه ساختمان‌ـ خط وابنیه	۵
۹ـ	نقشه‌کش ۱	یاسوج استانداری	۲ نفر	دارا بودن دیپلم کامل متوسطه وطی دوره‌نقشه‌کشی	٤
۱۰ـ	متصدی امور ثبت احوال۲	یاسوج اداره کل ثبت	۲ نفر	دارابودن مدرک دیپلم کامل متوسطه	٤
۱۱ـ	ماشین نویس ۲	یاسوج دفتر برنامه وبودجه	۱ نفر	دارا بودن مدرک دیپلم کامل متوسطه و گواهینامه ماشین نویسی فارسی یا لاتین	٤
۱۲ـ	ماشین نویس ۱	یاسوج دفتر برنامه وبودجه	۱ نفر	دارا بودن مدرک پایان تحصیلات دوره اول متوسطه وگواهینامه ماشین‌نویسی فارسی یا لاتین	۳
۱۳ـ	جمعدار اموال ۲	یاسوج دفتر برنامه وبودجه	۱ نفر	دارا بودن مدرک دیپلم کامل متوسطه و طی دوره کارآموزی	٤
۱٤ـ	بایگان ۳	یاسوج دفتر برنامه وبودجه	۱ نفر	دارا بودن مدرک دیپلم کامل متوسطه وطی کلاس بایگانی	٤

داوطلبان واجد شرایط میتوانند برگ درخواست ذیل این آگهی را تکمیل کنند وبا دوقطعه عکس ٤ × ۳ ورسید بانکی مبنی‌برپرداخت‌مبلغ ۲۰۰ ریال برای گروه‌های ۳و٤ وبرای گروه‌های شغلی ۵وبالاتر۴۰۰ ریال دریکی ازشعب بانک ملی ایران به حساب ۹۸۰ خزانه نزد بانک مرکزی ایران بعنوان حساب حق ثبت‌نام داوطلبان استخدام وفتوکپی برگ‌خاتمه‌خدمت وظیفه یا برگ معافیت دائم حداکثر تا ۱۰ روز بعداز انتشار این آگهی با پست سفارشی به‌نشانی یاسوج استانداری کهگیلویه و بویراحمد ارسال دارند . به مدارکی که‌فاقد رسید بانکی باشد ویا بعد از این مهلت به پست تحویل داده شود ترتیب اثر داده نخواهد شد (وجوه پرداختی بهیچوجه مسترد نمیشود) .

پروانه ورود بجلسه امتحان یا مسابقه بیست روز بعدازانتشار این آگهی در محل استانداری بین داوطلبان توزیع خواهد شد ومحل برگزاری امتحان یا مسابقه درپروانه مزبور درج گردیده است .

کمیته اجرائی مرحله دوم استان کهگیلویه و بویر احمد

برگ درخواست شغل

نام خانوادگی　　نام　　نام پدر　　شماره شناسنامه

محل صدور　　تاریخ تولد　　مدرک و رشته تحصیلی　　وضع خدمت وظیفه

داوطلب شغل (فقط یک شغل)　　محل جغرافیائی مورد تقاضا (فقط یک محل)

نشانی کامل : شهر　　خیابان　　کوچه　　شماره منزل　　تلفن

امضاء داوطلب

نیروی دریائی شاهنشاهی

خواندن تاریخ به تنهائی کافی نیست با پیوستن به پاسداران دلاور دریا وخدمت در عرشه مدرنترین یکان های شناورسطحی‌وزیرسطحی‌وهوائی به‌شغلی رویائی‌دست یابیدودرساختن تاریخ غرورآمیز و پرافتخار نیروی دریائی شاهنشاهی شریك شوید .

همافری

نیروی دریائی شاهنشاهی تعدادی‌داوطلب (پسر و دختر) باداشتن دیپلم کامل متوسطه دریکی از رشته های ریاضی ـ طبیعی و هنرستان در رشته الکترونیک جهت کادر همافری استخدام مینماید داوطلبان میبایستی حداقل ۱۷ سال و حداکثر ۲٤ سال (برای کسانی که خدمت زیر پرچم را انجام داده‌اند ۲۵ سال تمام) داشته باشند .

درجه داری

نیروی دریائی شاهنشاهی برای تکمیل کادر درجه‌داری خود تعدادی داوطلب (پسر) با مدرک‌قبولی سال سوم‌دبیرستان یاپایان‌نامه دوره سه ساله راهنمائی یا گواهینامه فارغ‌التحصیلی کلاسهای آمادگی آموزشگاه های حرفه‌ای مقدماتی که سن‌آنها بین ۱۵ تا ۲۰ سال تمام باشد استخدام مینماید.

شرایط عمومی استخدام

۱ـ تابعیت دولت شاهنشاهی ایران .
۲ـ متدین بیکی از ادیان (اسلام ـ مسیحی ـ کلیمی ـ زرتشتی) .
۳ـ داشتن سلامتی کامل به‌تائید بهداری نیروی دریائی شاهنشاهی .
٤ـ نداشتن همسر و افراد تحت تکفل .
۵ـ شرکت و قبولی در آزمایشات روانسنجی و استعداد.

مزایا

۱ـ فارغ‌التحصیلان افتخار خدمت درناوهای مدرن نیروی‌دریائی شاهنشاهی راداشته و از پاداش سالیانه پس انداز تامین آتیه ـ منازل سازمانی ـ درمان رایگان ـ استفاده ازفروشگاه های ارتش و سایر تسهیلات کادر نظامی استفاده خواهند نمود .
۲ـ فارغ‌التحصیلان باآخرین تحولات علمی و عملی دنیا آشنا خواهند شدو تعدادی از آنان برای فراگیری بیشتر به کشورهای خارج فرستاده خواهند شد .
۳ـ استخدامیان در طول مدت تحصیل شبانه روزی بوده و از هزینه زیست ـ پوشاک و حقوق ماهیانه برخوردار خواهند شد .

مدارك مورد نیاز

داوطلبان میتواند بادر دست داشتن‌فتوکپی آخرین مدرک‌تحصیلی (درصورتیکه گواهی قبولی ششم متوسطه باشد باید به تائید اداره آموزش و پرورش رسیده باشد)، دو قطعه عکس اصل شناسنامه و دوبرگ فتوکپی شناسنامه همه‌روزه باستثنای روزهای پنجشنبه و جمعه از ساعت ۸ صبح الی ۱۵ بمدیریت استخدام نیروی دریائی شاهنشاهی واقع در خیابان عباس‌آباد روبروی پمپ بنزین جنب مل بی‌بی مراجعه و یا به پایگاه‌ها و نمایندگی های نیروی دریائی شاهنشاهی در شهرستان های بندرپهلوی ـ خرمشهر ـ بندرعباس ـ بوشهر ـ کرمانشاه ـ رضائیه ـ اصفهان ـ مشهد ـ زاهدان ـ شیراز ـ کرمان ـ ساری ـ همدان ـ تبریز ـ سنندج و خرم آباد مراجعه نمایند. م‌الف ۷۹۳

آگهی مزایده

نوبت دوم

پیرو آگهی شماره ۱۰۵۲ راجع به فروش سه‌قطعه اراضی شرکت‌انقوزه واقع‌درخیابان ولیعهدپشت‌ساختمان اداری شیر و خورشید یزد بمساحت تقریبی ٥١٤ متر مربع و ۹۵۰ متر مربع و ۸٦۰ متر مربع و باغ و عمارت محل اداری‌شرکت انقوزه بمساحت‌تقریبی ٦۷۰۰ مترمربع ازطریق مزایده بفروش میرساند .

۱ـ پیشنهاد دهندگان بایستی ده درصد قیمت‌پیشنهادی خودرا بدون کم وزیاد بحساب جاری شماره ۳٦۳ بانکملی شعبه یزد بنام شرکت انقوزه واریز وفیش آنرا ضمیمه پیشنهادنمودهو به هیئت تصفیه الی تاریخ ۲۰ر۲ر۲۵۳٦ ارسال نمایند و در تاریخ ۲۱ر۲ر۳٦ در ساعت چهار بعد ازظهرپیشنهادهاوسیله‌هیئت تصفیه باز وقرائت میشود پیشنهاد دهندگان در جلسه مزایده آزاد میباشد. حضور
۲ـ هیئت تصفیه در رد یاقبول پیشنهادها مختارند.
۳ـ باغ وعمارت شرکت بعد از فروش بمدت چهار ماه تحویل خریدار می‌گردد .
٤ـ کلیه مخارجات بالمناصفه میباشد .

هیئت تصفیه شرکت سهامی انقوزه‌ایران ـ یزد

شماره ۳٦۳٤۰ ـ ۱۰ر۱۲ر۳۵

وزارت امور اقتصادی و دارائی

آگهی ممیزی موسسات مرغداری شهرستان‌کرج

در اجرای ماده ۱۱ قانون مالیاتهای مستقیم مصوبه اسفند ٤۵و آئین‌نامه نحوه ممیزی املاک‌کشاورزی چون طبق نظریه شورای عالی مالیاتی مقرراست‌همه ساله‌درآمد مشمول مالیات موسسات مرغداری ازطریق ممیزی بازدید وبرآورد گردد لذا بدینوسیله باطلاع صاحبان موسسات مرغداری واقع در محدوده شهرستان کرج میرساند که پس از ۲۰ روز از انتشار این آگهی نسبت به ممیزی موسسات مرغداری بوسیله هیئت‌ممیزی اقدام خواهدشد.

از صاحبان موسسات مزبور یا قائم‌مقام قانونی‌آنان خواهشمند است برای حفظ حقوق خود با در دست داشتن اوراق ومدارک که‌برای ارائه به هیئت ممیز لازم بدانند درمحل حضور داشته باشند که ضمن راهنمائی با ماموران مربوطه حقی ازآنان تضییع نگردد .

بدیهی است عدم حضور صاحبان موسسات‌یاقائم‌مقام قانونی آنها مانع انجام ممیزی نخواهد گردید.

احسان‌اله نیرومندراد ـ ممیز کل و رئیس‌اداره امور اقتصادی و دارائی ذیحساب شهرستان‌کرج

تشکیل دوره‌دوازدهم کلاسهای آموزشی تیپ(نمونه)

مدرسه عالی بازرگانی بمنظور ایجاد فرصت مناسب برای افزایش دانش افراد علاقمند و گسترش هرچه‌بیشتر امکانات و تسهیلات آموزشی برای کارمندان موسسات دولتی و همچنین کارمندان سازمان های بخش‌خصوصی که علاقمند بفراگرفتن مباحث نوین و تخصصهای عملی درزمینه مشاغل کارشناسی و تخصصهای اداری و مالی هستند تشکیل دوازدهمین دوره آموزشی تیپ (نمونه) را بشرح زیر باطلاع میرساند :

برنامه هفتگی کلاسهای آموزشی تیپ (نمونه) در سه ماهه اردیبهشت ـ خرداد ـ تیر ۲۵۳٦ (دوازدهمین‌دوره)

ردیف	نام دوره آموزشی	تعداد ساعات درس: نظری	عملی	جمع	مدت کلاس بهفته	تعداد ساعات درس در هفته	تاریخ‌شروع کلاس	تاریخ خاتمه کلاس	روز های‌تشکیل کلاس	شرایط‌شرکت‌در کلاس
۱ـ	کارشناس طبقه بندی و ارزشیابی مشاغل	۱٦۰	۲۰	۱۸۰	۱۲	۱٦	۵ر۲ر۳٦	۲۲ر٤ر۳٦	شنبه، ۱شنبه، ۲ شنبه،٤ شنبه	لیسانس ـ مرجحا در یکی از رشته های‌علوم اداری، مدیریت بازرگانی، حقوق سیاسی ، قضائی، اقتصادی و علوم اجتماعی
۲ـ	کارگزینی ۱و۲	۱۰۸	۱٤	۱۲۲	۸	۱٦	۵ر۲ر۳٦	۲۸ر۳ر۳٦	شنبه، ۱شنبه، ۲شنبه، ۳شنبه	دارا بودن حداقل دیپلم کامل متوسطه
۳ـ	بایگانی ۱و۲	٦٤	٤	٦۸	٤	۸	٦ر۲ر۳٦	۵ر٤ر۳٦	۱شنبه، ۳ شنبه	دارا بودن حداقل مدرک پایان تحصیلات دوره اول متوسطه
٤ـ	متصدی روابط عمومی وامور پارلمانی (دوره مقدماتی)	۱۲۰	۷۲	۱۹۲	۱۲	۱٦	۵ر۲ر۳٦	۲۸ر٤ر۳٦	شنبه، ۲ شنبه، ۳ شنبه، ٤شنبه	دارا بودن مدرک دیپلم کامل متوسطه
۵ـ	متصدی امور دفتری ۱و۲	۷٦	ـ	۷٦	۷	۱۲	۵ر۲ر۳٦	۱۷ر۳ر۳٦	۱شنبه، ۲شنبه، ۳شنبه	دارا بودن پایان دوره اول متوسطه یا دوره راهنمائی
٦ـ	اصول حسابداری (مقدماتی)	۱۲۰	۲۰	۱٤۰	۱۰	۱۲	۵ر۲ر۳٦	۲۵ر٤ر۳٦	شنبه، ۲ شنبه، ٤ شنبه	دارا بودن دیپلم متوسطه (ریاضی یا طبیعی)
۷ـ	حسابداری شرکتها	۱۲۰	۲۰	۱٤۰	۱۰	۱۲	۵ر۲ر۳٦	۲۵ر٤ر۳٦	شنبه، ۲ شنبه، ٤ شنبه	دارا بودن دیپلم متوسطه (ریاضی یا طبیعی)
۸ـ	حسابداری دولتی	۱۲۰	۲۰	۱٤۰	۱۰	۱۲	٦ر۲ر۳٦	۲٦ر٤ر۳٦	۱شنبه، ۳شنبه، ٤شنبه	گذراندن دوره حسابداری مقدماتی
۹ـ	حسابداری صنعتی	۱۲۰	۲۰	۱٤۰	۱۰	۱۲	٦ر۲ر۳٦	۲٦ر٤ر۳٦	شنبه، ۳شنبه، ٤شنبه	گذراندن دوره اصول حسابداری
۱۰ـ	انبارداری	۳٦	٤	٤۰	۳	۱۲	۱ر٤ر۳٦	۲۷ر٤ر۳٦	شنبه، ۲شنبه، ٤شنبه	گواهینامه پایان دوره اول متوسطه یا دوره راهنمائی.

برنامه نام نویسی

۱ـ نام نویسی از تاریخ دوشنبه پانزدهم تا چهارشنبه بیست‌و چهارم فروردین ماه ۲۵۳٦.
۲ـ شروع کلاسهااز روزدوشنبه‌پنجم اردیبهشت‌ماه۲۵۳٦ (مدت دوره جمعا ۱۲ هفته خواهد بود) .
۳ـ پایان کلاسها دهه سوم‌تیر ماه ۲۵۳٦ میباشد.
٤ـ اوقات تشکیل کلاسها از ساعت ۳۰ر٤ الی ۳۰ر۸ بعدازظهر (پنج‌روز درهفته میباشد).

شرایط

۱ـ تشکیل کلاس هردرس موکول به‌ثبت‌نام حداقل بیست وپنج‌نفر داوطلب میباشد.
۲ـ حق‌التعلیم برای هریکساعت درس دردوره کارشناسی ۹۰ریال‌وغیر کارشناسی ۷۰ ریال میباشدو وجه پرداخت شده درصورت عدم تشکیل کلاس قابل استرداد خواهد بود.
۳ـ داوطلبان باید از تاریخ ۱۵ر۱ر۳٦ همراه‌بامدارك زیر بدفترکلاس هامراجعه وشخصا ثبت نام‌نمایند.
(عکس ٤ × ۳ دوقطعه ـ فتوکپی آخرین مدرك تحصیلی یکبرك ـ عین فیش‌بانکی معادل حق‌التعلیم درس انتخابی پرداخت شده بحساب شماره ۱۰۵۵ مدرسه عالی بازرگانی نزد بانك بیمه ایران شعبه کریمخان زند).
٤ـ شرط موفقیت دردوره مربوط‌بدست آوردن‌حداقل شصت‌درصد (٦۰٪) نمره امتحانی است .توضیح‌اینکه ¼ نمره بکارهای عملی و¾ بقیه‌بدروس نظری‌داده‌میشود.
۵ـ امتحان هردرس پس‌از اتمام تدریس بطور کتبی و یاکتبی‌وشفاهی طبق نظراستاد مربوط‌انجام خواهد یافت.
٦ـ حضوردرکلاسهای درس الزامی است وعدم‌حضور دربیش‌از ¼ساعت هردرس موجب محرومیت داوطلب ازشرکت درامتحان آن‌درس‌خواهدبوداین‌قبیل داوطلبان بایستی‌در دوره‌های بعد در دروسی که‌از امتحان آن محروم گشته‌اند شرکت نمایند.

● کلاسهای فوق در ساختمان شماره ۲ مدرسه‌عالی بازرگانی واقع درخیابان‌نیلوفر بالاتر از سه‌راه‌عباس‌آباد نرسیده به‌هتل میامی تشکیل میگردد
● داوطلبان برای هرگونه سئوال میتوانند ازساعت ۳۰ر٤ الی ۳۰ر۸ بعد از ظهر باتلفن ٦۲۰۳۹۸ بامسئولین کلاسهای فوق تماس حاصل نمایند.

م‌الف ٤۳۰　　**مدرسه عالی بازرگانی**

گروه‌فرهنگی دکتر هشترودی

برای کلاسهای جدید آزمون همگانی که از ۲۷ فروردین ماه تشکیل میشود

همه روزه از ساعت ٤ الی ۸ بعدازظهر ثبت‌نام‌میکند محل ثبت‌نام میدان کاخ دبیرستان دکتر هشرودی تلفن: ٦٤۸۲۱۸ و ٦٦۲۲۱۲　　۱ـ۳

پلیس راه‌میگوید:

اگردر هنگام شب راننده‌ای رادیدیدکه از روبرو می‌آید وبادیدن اتومبیل شمابازهم نورش را بپائین نمی‌اندازد باید بدانید که با راننده‌ای نیمه ناشی و یابی مبالات روبرو هستید بنابراین در عبورازکنار اواحتیاط کنید، ولی اگر دیدید که بلاتکلیف و مرتب نورش را پائین‌وبالا میکندوشمارا عذاب میدهد مطمئن باشیدکه‌بایك‌راننده بسیار ناشی و بیابان ندیده‌ای روبرو شده‌اید که خیال میکند ماهر است در این صورت سخت احتیاط کنید و حتی کنار کشیده و کاملا توقف کنید تا این‌خطر از کنار شما بگذرد .

انجمن دوشیزگان و بانوان

سال نو، کلاس‌های نو

باآغاز سال نو، دوره جدید کلاس‌های‌انجمن آغازمیشود

خیاطی ، آشپزی، آرایش و زیبائی ، ماشین‌نویسی فارسی و لاتین ،انگلیسی، فارسی ، منشیگری و خمیرچینی

با شرکت در این کلاس ها، که زیر نظر برجسته ترین دبیران‌اداره‌میشوند، در کوتاه ترین مدت‌تسلط وتخصص‌پیدامیکنید و بدریافت گواهی نایل‌میشوید.

بهار شمالی ، شماره۲۵٤ ، انجمن دوشیزگان و بانوان
تلفن‌های ۸۲۳۷۳۷، ۸۲٤۸۳۱

ساختمان‌های تهران...

بقیه از صفحه ۵

یکی ازاین ضابطه ها بایدبرای جوش دادن اسکلت ساختمان‌های فلزی تدوین شود چون‌در ممالك دیگر، متخصصان جوشکاری‌برای جوش‌های عمودی وجوش‌های افقی باهم تفاوت دارندو بهمین جهت هر قسمت‌ازاسکلت فلزی‌ساختمان را متخصصان همان رشته جوش میدهند و هیچ جوشکار عمودی نمیتواند ستون‌های افقی را جوش دهد وعکس آن هم صدق میکند.

مهندس اشراق سپس گفت: همین مساله نشان میدهد که‌محل برخورد ستون های‌فلزی چه نقش حساس و بزرگی در استحکام‌بنا ها دارند.

از طرف دیگر باید گفت که‌در مملکت ماهیچ‌اقدام علمی‌وصحیحی برای یك‌پارچگی ساختمان ها یا اتصال آنهابه زمین صورت نمی گیرد. مهار کردن ساختمان با ساختمان های مجاور یکی ازکار هایی است که باید حتما درتهران یا در شهر های زلزله خیز انجام شود.

در بعضی از ممالك مقرراتی هست که بموجب‌آن اسکلت‌فلزی هر ساختمان رابه ساختمان جنب آن جوش میدهند و متصل می ـ سازند تابه این طریق همه ساختمان ها به‌هم جوش خورده باشد.

۹۰ درصد ساختمانها ایمنی ندارند

مهندس هوشنك سیحون آرشیتکت سرشناس میگوید:نود درصد ساختمان‌های جدیدبارعایت اصول فنی معماری ساخته‌نمیشود چون بکارگیری اصول‌مهندسی، هزینه‌ها رابالا میبرد و صاحب‌کار هم حاضر نیست این‌خرج‌اضافه رابپذیرد قبول کند.

مهندس سیحون اضافه می ـ کند: برای جلوگیری از خطرات زلزله باید قبلا محاسبات دقیق معماری در جهت اسکلت سازی، پی ریزی، زیر بنایی و روکاری صورت گیردتا در مقابل هرحرکت عمودی‌یا افقی‌مقاومت داشته‌باشند.

سپس مهندس سیحون پیشنهاد میکند که چون صاحبان کار به علت ارزانتر تمام شدن ساختمان از اجرای این محاسبات سرباز میزنند بهتر آن است که قانون یا آئین‌نامه خاصی که ضمانت اجراهم داشته باشد تدوین و به مرحله‌اجرا گذاشته شود.

سستی از پایه

مهندس علی جزایری میگوید: در بسیاری از ساختمان های ما «شناژ» انجام نگرفته و در نتیجه ساختمان را سست و خطرناك ساخته است. «شناژ» عبارت‌است از اتصال ستونهای ساختمان و پایه ها از زیر و متصل ومرتبط کردن آنها بایکدیگر بوسیله بتون آرمه.

اسکلت فلزی ساختمان ،مقاومت آهن و طریقه جوش دادن هم از مسائلی است که باید دقیقا به وسیله متخصصان و کارشناسان اجرا و کنترل شود چون اگرفرضا همه چیز درست باشد، ولی جوشکاری بجای جوش دادن فقط «نقطه جوش» بدهد ، همه حساب ها .ابهم میریزد و خطر ریزش ساختمان رافراهم میکند.

مهندس جزایری میافزاید: چون زلزله بصورت های افقی و عمودی واقع میشود، بنابراین‌باید مهندس ساختمان بافرمول هایی که برای مبارزه با انواع زلزله تهیه شده محاسبات فنی را انجام دهد و اسکلت ساختمان راطوری به هم اتصال دهد که به هنگام وقوع زلزله از شدت لرزش آن بکاهد و باآن مقابله کند.

خطر آتش سوزی

امابحث آسیب پذیری ساختمان ها، بخصوص در تهران ، فقط به خطرات زلزله تمام نمیشود. ساختمان های مانه تنها در مقابل خطرات زلزله آسیب پذیر و بی دفاع هستند، بلکه در مقابل‌آتش سوزی ها هم کاملا دست خودرا باز گذاشته‌اند ، چون میتوان گفت تقریبا درهیچیك ازساختمان های کوتاه وبلند تهران،هیچگونه اقدامی برای مبارزه باآتش وآتش سوزی صورت نمیگیرد.

در بیشتر این ساختمان هاحتی یك کپسول کوچك آتش نشانی هم که لااقل بتواند آتش یك چراغ گاز را خاموش کند، دیده نمیشود.

ساختمان های ما معمولا بپله های‌کم عرض ،کوچك و باریك ساخته شده‌اند که به هنگام ضرورت ،خودشان بخودی خود خطر آفرین هستند و هیچ راه‌فرار اضطراری راهم باقی نمیگذارند.

گروهی از متخصصان مسائل ساختمان میگویند: این، مهندس ساختمان نیست که باید بصرف هزینه بیشتر برای ساختمان‌های مرتفع، راه فرار اضطراری درست کند یا آنکه پله ها راعریض‌تر تعیین کند، چون صاحب کارغالب این هزینه‌ها را قبول نمیکند پس این وظیفه شهرداری و مقامات مسئول اجرایی است که ضابطه هایی برای راه‌های فراراضطراری وراه های رفت‌و آمد عادی به وجود آورند ودر کنار آن،ساختمان ساز ها را مجبور کنند که برای مبارزه باآتش هم وسایل ایمنی وحفاظتی رابکار گیرند.

این گروه میگوید :همین‌حالا اگر در یکی ازاین بلوك های ساختمانی آتش سوزی رخ دهدنه تنها هیچ وسیله‌یی برای مبارزه ومهار آن وجود ندارد ،بلکه حتی آتش نشانی تهران هم نمیتواند بسرعت خودرابه طبقات بالای ساختمان برساندو یا نردبان‌هایی که به ارتفاع کافی باشد، نصب کند.

سنگهای رو بنا

از سوی دیگر ، ساختمان های تهران ، در خطر ریزش سنك های روبنا نیز هستند . سناتور لاجوردی گفته است این سنك ها که برای زیبایی بنا ،بکار میرود، در صورت بروز زلزله فروخواهد ریخت . اما کارشناسان ومعماران میگویند :خطر ، ازاین هم‌نزدیك تر است . به‌این معنی که غالب خانه‌ساز ها ،مخصوصا بساز و بفروش ها و سازندگان ساختمان های بلند چند طبقه،این سنك‌ها، باچفت‌و قفل ،به‌دیوار نمی ـ چسبانندو آنها رابا مواد ساده‌یی استحکام روی دیوار کار می ـ گذارند . در نتیجه پس ازمدتی این موادقدرت مقاومت خودرا از دست میدهند و باریزش باران و حتی باوزیدن باد های تند هم‌در معرض فرو افتادن قرار میگیرند. کارشناسان می گویند : تاکنون بار ها اتفاق افتاده که سنك رو بنا ،از بالاسقوط کرده‌و باعث شکسته شدن سرو صورت‌عابران پیاده روها شده است وحتی در چند مورد نیز ، حادثه به قتل عابران منجر گردیده است .

و رویهمرفته ، تمامی متخصصان و صاحب‌نظران،عقیده دارند دراین موارد باید حتما قانون ، آئین‌نامه یا مقرراتی وجود داشته باشدکه سازندگان ساختمان رامجبور به رعایت این نکات ایمنی کند، وگرنه علاوه بر جان ساکنان اینگونه ساختمان ها، جان‌مردم دیگر و رهگذران و همسایگان‌نیز در خطر خواهدبود.

فرآورده‌های نفتی درخدمت کشاورزی

بقیه از صفحه ٦

روی‌افزایش تولیدمحصولات کشاورزی می‌گذارد، و مهمترین سمومی که از نفت تولید میشود ، عبارتست از ترکیبات کلری و روغنهای امولسیون شونده و غیره.

کنترل امراض قارچی

استفاده از نفت اشباع شده و اروماتیک به عنوان یکماده قارچکش جهت‌کنترل لکه‌های برگ درختان موز ، توسط دوفرانسوی دراوایل دهه ۱۹۵۰ تجربه شد و در آزمایشگاههایی که صورت گرفت این نتیجه بدست آمد که نفت اثر قارچکشندگی مهمی دارد و بهمین سبب در بعضی از نقاط دنیا مانند جامائیکا روش استفاده از نفت معمول گردید ، تا جایی که درسال ۱۹٦۳ میلادی سه چهارم سطح قابل کشت در جامائیکا به‌وسیله هواپیما نفت‌پاشی شد .

در مراحل اولیه دو تاسه هفته استفاده از یک گالن نفت در هر جریب (معادل ٤۳۵٦۰پای‌مربع) کافی بود، ولی درمراحل بعدی نصف گالن درجریب، مورداستفاده قرار گرفت که حتی‌استفاده از مقدار کم نفت نیز باعث برنزشدن برگهای گیاه و شکستگی غلاف آنها شده است، اما در میزان تولید میوه اثری دیده نشد وحتی بعضی گزارشها از امریکای مرکزی حاکی براین بودمکه وزن میوه در برخی موارد کاهش نیز نشان داده شده است !

مطالعات انجام شده نشان میدهد که قابلیت کشندگی قارچ در لکه برگ درختان موز، مربوط به ماده‌شیمیایی بخصوصی در نفت نیست بلکه ارتباط به خواص‌فیزیکی مواد تشکیل دهنده نفت دارد و به نظر میرسد که اثر عمل نفت روی سطح‌برگ گیاهان نیست بلکه این عمل مستقیما داخل بافتهای برگ انجام میگیرد.

کنترل علفهای هرز

در مورد علفهای هرز از الگل سفید که دارای نقطه جوشندگی بین ۱٤۰ تا ۲۱۰ درجه سانتیگراد است درهر جریب زمین حدود ٦۰ تا۸۰ گالن استفاده می‌شده است که حالا شعله آتش را نیزبکار می‌گیرند. از این شیوه برای سوزاندن و نابود کردن‌علف های هرز ، بطوریکه خسارت دایمی به محصول و اردنباید استفاده میشودکه‌باید دانست علفهای هرز در فصول رشد احتیاج به سه یا چهار بار شعله آتش دارند ، که اگر علفها بسیارنزدیک بامحصول روئیده شده باشند استفاده از شعله آتش ممکن است خساراتی وارد آورد البته روش مذکور در مناطق مرطوب مانند بریتانیا کمتر موثر خواهد افتاد و روشن است که اثر آن با میزان خشکی علفها ارتباط دارد.

۵۰هزارتومان

بقیه از صفحه ۲٤

داده که خرج سریال شده است و در مراحل پایانی نیز پنج‌درصد رقم‌کلی‌به‌آن‌افزوده که مخارج دیگر سریال را دربر گرفته‌است . با توجه به مخارجی که این مجموعه داشته و با توجه به هزینه برآورد سریالهای دیگر رقمی که به تقوائی بابت تهیه دائی‌جان ناپلئون داده شده، رقم قابل ملاحظه‌ای نبوده است .

اما تلویزیون ملی ایران که کیفیت برنامه تقوایی را درحدی متعالی دیده بود ، بعنوان عیدی و پاداش مبلغ پنجاه هزار تومان به اوداد. تلویزیون ملی ایران تا آنجا که ما اطلاع داریم یکباردیگر بعنوان پاداش رقمی حدود ۲۵۰ هزار تومان به علی حاتمی بابت تهیه سریال سلطان صاحبقران دادهبود.

دانشگاه پهلوی

دانشکده پزشکی ـ مرکز

آموزش پرستاری

داوطلبان پسرودختری که علاقمند به‌تحصیل دررشته پرستاری دردانشگاه‌پهلوی‌شیراز می باشند میتوانند درسطوح زیرطبق ضوابط‌گزینش وزارت علوم وآموزش عالی (صفحه ۲۸ راهنمائی ورودبه آموزش‌عالی) اقدام نمایند:

۱ـ برنامه دوساله فوق‌دیپلم پرستاری.

۲ـ برنامه چهارساله لیسانس پرستاری دانشگاهی

۳ـ برنامه تکمیلی بی‌ـاس برای پرستارانی که‌پایان نامه معادل لیسانس دارند

برای کسب اطلاع بیشتر به اداره پذیرش یا مرکز آموزش پرستاری دانشگاه پهلوی مکاتبه نمایند .

آگهی دعوت

از کلیه صاحبان سهام شرکت سهامی خاص پارساون در حال تصفیه دعوت میشود تا در جلسه مجمع عمومی عادی شرکت که در ساعت ٤ بعدازظهر روز سه‌شنبه ٦ اردیبهشت ماه۲۵۳٦ در محل تصفیه شرکت (تهران خیابان حافظ ساختمان ٤۸۳) تشکیل میشود حضور بهم رسانند:

دستور جلسه

۱ـ رسیدگی به گزارش مدیران تصفیه در مورد کارهای انجامشده

۲ـ رسیدگی به ترازنامه عملکرد سال ۲۵۳۵

مدیران تصفیه شرکت سهامی پارساون در حال تصفیه ـابوالفضل ترازیزدی ـعلی اصغرمشکی

آ ـ ۱۱۵۸۷

پیشنهادتولیدفیلم‌های

بقیه از صفحه ۲۱

ماه برپرده آمد. یکی از مفاد قرارداد مبادلات فرهنگی بین ایران و شوروی برگزاری هفته فیلم در ایران و در شوروی است که ما هرسال از طریق وزارت فرهنگ و هنر فیلمهای ایرانی را در کشور شوروی معرفی میکنیم و اکنون نیزچندفیلم برگزیده ازمسکو ، ازبکستان،گرجستان و لنینگراد برای هفته فیلم شوروی به تهران آورده شده است .

سپس وزیر سینماتوگرافی ازبکستان شوروی که‌درراس هیاتی به‌ایران آمده است درباره سینمای شوروی‌سخن گفت و اشاره کرد : درهفته فیلم از سینمای معاصر شوروی که در سه چهار سال اخیر ساخته شده است به دوستداران سینما در ایران ، عرضه میشود.

در وزارت امور سینمائی شوروی شرکتی تاسیس‌شده که بادرنظر گرفتن متن‌سناریو و توافق طرفین به ساختن فیلمهای مشترک با سایر کشورها اقدام می‌کند ما خوشحال خواهیم شد اگر پیشنهادی مبنی برتهیه فیلم مشترک با ایران داشته باشیم .

ناطق سپس‌درباره امکانات آموزش سینمائی در شوروی سخن گفت و به دانشکده‌ها و موسساتی که به تربیت هنرپیشه و کارگردان و نویسنده اهتمام می‌ورزند اشاره کرد و تاکید کرد که این موسسات با برنامه‌دقیقی زیر نظر دولت اداره میشود.

از وزیر سینماتوگرافی ازبکستان سئوال شد : با شناختی که‌ازسینمای‌کلاسیک روسیه داریم و باتوجه به حضور بزرگانی چون آیزنشتاین ، پودوفکین ، کولوشوف و دیگران ، این انتظارمیرفت‌که‌نسل سینماگران بعداز آن اساتید بتوانند درخشش چشمگیری درزمینه سینما داشته باشند، لکن تا آنجا که ما در جریان‌سینمای روسیه بوده‌ایم ، چنین‌نشده است .

پاسخ گفته شد که : علت پرسش شما شاید باین دلیل است که متاسفانه زیاد در جریان پیشرفتهای سینمای روسیه قرار نگرفته‌اید ، البته آن اساتیدی که شما نام‌بردید بزرگان سینمای ما در ٤۰ سال پیش بودند، اما بعداز این استادان ، فیلمسازان بزرگ دیگری از نسل بعداز آنها داشته‌ایم که آثارشان اغلب درجشنواره‌های جهانی برنده جایزه شده‌است. بطور کلی می‌توانم‌بگویم که‌سینمای ما در حال پیشرفت است .

درباره سرگی پاراجانف فیلمساز ارمنی روس که‌فیلم رنگ انار او را در جشن‌هنر شیراز دیدیم سئوال شد که چه‌میکند؟ وزیرسینماتوگرافی روسیه دراین مورد اظهار بی‌اطلاعی کرد، اما شخصیت سینمایی دیگری که حاضردر جلسه بود در موردپاراجانف توضیحاتی داد و گفت پاراجانف تاکنون فقط دوفیلم ساخته است اولین فیلم او نسل فراموش شده است و دیگری همان رنگ‌انار که‌شما دیده‌اید. بعد از ساختن فیلم رنگ‌انار پاراجانف بواسطه انحراف جنسی به زندان رفت، اما همه خیال کردند پاراجانف را بخاطر فیلم رنگ انار زندانی کرده‌اند . اگر به این فیلم دقت کنید ، متوجه خواهیدشد که حرفی ندارد که باعث زندانی شدن او بشود. البته یک گروه از فرانسه بخاطر خریدن این فیلم به روسیه آمدند و رنگ‌انار را خریداری‌کردند.

از خانم ایرنا که‌درجلسه شرکت کرده بود ، فیلمی به ایران آورده است بنام «محاصره» که البته درهفته فیلم شوروی به نمایش درنمی‌آید علت عدم نمایش‌این فیلم آنطورکه‌می‌گفتند طولانی بودن‌آن‌است چون محاصره یک فیلم هشت ساعته است که امکان نمایشش در چهار شب متوالی برای برگزار کنندگان وجود نداشته‌است.

سپس برنامه هفته فیلم بدین شرح اعلام شد :

برنامه هفته فیلم شوروی

۲۵ فروردین ـ کولی‌ها به آسمان می‌روند به کارگردانی امیل‌لوتیانی

۲٦فروردین ـ درسواوزالا به کارگردانی اکیراکوراساوا

۲۷ فروردین ـ مردی که پرنده‌ها را دوست دارد به کارگردانی علی خامیرایف

۲۸ فروردین ـ وقتی که سپتامبر می‌آید، به‌کارگردانی ادموندکئوسیسیان

۲۹ فروردین ـکشتی‌سفید، کارگردان‌بولوتیکشامسی‌یف

۳۰ فروردین ـ اسپارتاکوس به کارگردانی وادیم‌دربنف ویوری‌گریگورویچ

این فیلمها به زبان‌اصلی و با زیرنویس انگلیسی در سینما سینه‌موند در دو نوبت ۷ و ۹بعدازظهر نمایش‌داده میشود.

صاحبان صنایع وبازرگانان کشور

الاخاء

تنها مجله عربی زبان ایران
ازگروه نشریات مؤسسه اطلاعات
باداشتن نمایندگی در ۱۱ کشور عربی

کی‌سینجر ـ وانس..

بقیه ازصفحه ۸

پیش‌نویس نطقی را که برایش نوشته بودند دوبار برسر صاحب منصبی که آن کار را انجام داده است پرتاب کند. وهربار با تندخوبی بسیار عوض کردن کامل متن انشاء شده را از کارمند زیر دست‌خود بخواهد. بقول یکی از صاحب منصبان وزارت خارجه کی‌سینجر در مواردی نظیر آنچه که گفته شد مانند آب خوردن کلمات تحقیر کننده‌ای از قبیل جرت وپرت و «مزخرف» و حتی بدتر از اینها را برای خوار کردن زیر دستان وناچیز شمردن حاصل کار آنان برزبان می‌آورد. او بخاطر آمادگی دایمی‌اش برای تندخو شدن وپرخاشگری کردن در وزارت خارجه ضرب‌المثل بود و در حالیکه وانس دارای خلق وخوی متعادلی است.

برای انجام دادن مسافرتها وانس تاکنون به‌استفاده ازهواپیمای بوئینگ. ۷۰۷ قدیمی که زمانی در خدمت کی‌سینجر بود، قناعت‌کرده است. «این هواپیما در مقایسه با جت مدرن‌تری که بعدا در اختیار کی‌سینجر قرار گرفت و در حال حاضر جزء ناوگان هواپیماهای دولتی آمریکاست را حتی کمتری ایجاد می‌کند. کی‌سینجر وزیری‌بود که وقتی در فرودگاهی پیاده میشد بنابه عادت غالبا مدتی نسبتا طولانی از وقت خود را صرف شوخی کردن با سیاستمداران و یاخبرنگاران وسخن گفتن باآنها ویا پرداختن به جزئیات گوناگون دیگری میکرد کمفی‌الجمله وقت قابل ملاحظه‌ای میگرفتند ولی در تمام آن احوال از زحمات ومرارتهایی که ایگونه رفتارهای شخصی وی برای زیر دستانش ببار می‌آورد بکلی غافل بود. سایروس‌وانس ضمن آنکه بهیچ وجه مانند کی‌سینجر اهل بذله‌گویی و مطایبه نیست ـ وزیری است که بسیار کمتر از کی‌سینجر سخن میگوید واز این گذشته‌عادت وقت گیر وزیر خارجه سلف نیز دروی وجود ندارد.

ملایم نجیب

عده‌ای عقیده دارند که وانس برای تصدی پستی مانند وزارت خارجه امریکا بیش از اندازه ملایم ونجیب است یکی از کارشناسان امور خاورمیانه در واشنگتن پافشاری می‌کند که وانس واقعا نیز بیش از حدی که برای یک وزیر خارجه امریکایی لازم وپسندیده باشد. دارای نجابت فطری است. به‌اعتقاد این کارشناسان ممکن‌است وزیر خارجه کنونی امریکا با چنین صفاتی نتواند با چهره دژم واقعیتهای عبوس و بیرحم بحرانهای بزرگی مانند مناقشات اعراب و اسرائیل روبرو شود.

اما برغم این حجت مردی که بیش از حد دارای نجابت فطری است احتمالا قادر است به همان اندازه پایبند اصول و بهمان اندازه نیز شکیبا باشد. ماههای آینده برای او فرصتی خواهد بود تانشان دهد که سجایای وی چنان نیستند که به او شانس از سرگذراندن طوفان‌های سیاسی بین‌المللی را ندهند

آگهی

کانون کارآموزی استان اصفهان بمنظور بازسازی نیروی انسانی و کوشش در تربیت کسانی که فاقد شغل مولد می باشند درنظردارد ازتاریخ‌نیمه دوم فروردین ماه ۲۵۳٦ شاهنشاهی سومین دوره های کوتاه مدت آموزش حرفه‌ای‌به شرح‌زیردایر نماید .

داوطلبان می توانند همه‌روزه جهت ثبت نام و آگاهی از شرایط شرکت در دوره های‌مزبور صبحها از ساعت ۸الی ۵ بعدازظهربدایره‌مددکاری کانون کارآموزی اصفهان واقع‌در کیلومتر۱۸جاده نجف‌آباد (گلشهر) مراجعه نمایند .

رشته های مورد نظر

۱ـ الکترونیك
۲ـ ماشین‌نویسی
۳ـ اتومکانیك
٤ـ برق
۵ـ جوشکاری برق
٦ـ ماشین های افزار

ضمنا سرویس ایاب وذهاب بطور رایگان در اختیار گذارده خواهد شد .

سازمان منطقه‌ای بهداری و بهزیستی استان اصفهان

آگهی نوبت دوم

چون مجمع عمومی عادی سالیانه شرکت تعاونی مسکن کارکنان دانشگاه تهران در نوبت اول‌بحدنصاب نرسید بدینوسیله از اعضاءشرکت‌تعاونی مسکن‌کارکنان دانشگاه تهران دعوت میشودکه‌روزشنبه سوم‌اردیبهشت ماه ۲۵۳٦ ساعت ٤ بعد از ظهر با همراه داشتن برگ سهم در سالن امور دانشجوئی واقع در خیابان ۲۱ آذر برای شرکت در جلسه مزبور حضور بهمرسانند . ضمنا یادآور میشود که هریک‌ازاعضاء میتوانندوکالت کتبی یک عضو دیگر را قبول کند .

دستور جلسه :

۱ـ گزارش رئیس هیئت مدیره درمورد پیشرفت برنامه خانه سازی و تعیین خط مشی آینده شرکت و تصویب بودجه .
۲ـ گزارش بازرسان و تصویب ترازنامه شرکت
۳ـ انتخابات .

رئیس هیئت مدیره شرکت تعاونی مسکن‌کارکنان دانشگاه تهران ـدکتر عباس اعتماد

هواپیمائی ملی ایران «هما»

استخدام متخصصین پروژه کامپیوتر وخدمات مدیریت وآمار

هواپیمائی ملی ایران «هما» بمنظور تکمیل کادر سازمانی خود افراد واجد شرایط ذیل را استخدام مینماید .

سمت	شرایط اختصاصی: تحصیل	شرایط اختصاصی: سابقه‌کار
STATISTICIAN	لیسانس	۱ سال
COMMUNICATION ENGINEER	لیسانس	٦ سال
SYSTEM ANALYST	لیسانس	۲ سال
PROJECT MANAGER	لیسانس	٦ سال
INSTALLATION TECHNICIAN	فوق دیپلم	۲ سال
COMMUNICATION TECHNICIAN	فوق دیپلم	۲ سال
COMPUTER OPERATOR CONTROLLER	دیپلم	٤ سال
PUNCHIST	دیپلم	حداقل ۱ سال
PROGRAMMER (COBOL — PL1)	دیپلم	حداقل ۲ سال
TELEPHONE & TELEX OPERATOR	دیپلم	ـ
COMPUTER OPERATOR	دیپلم	حداقل ۲ سال
ENGLISH SHORTHAND TYPIST	دیپلم + دوره های تخصصی	حداقل ۲ سال
ADMINISTRATIVE ASSISTANT	دیپلم + دوره های تخصصی	حداقل ۲ تا ۳ سال
TEL. & TELEX OPERATIONS SUPERINTENDENTS	دیپلم + دوره های تخصصی	۵ـ٦ سال

شرایط عمومی

۱ـ دارا بودن برك پایان خدمت یا معافی دائم از خدمت سربازی .
۲ـ شاغل نبودن در سازمان های دولتی .
۳ـ قبول شدن در آزمایشات کتبی ،مصاحبه و معاینات پزشکی طبق استاندارد (هما)

از داوطلبان واجد شرایط تقاضامیشوددرخواست‌کتبی خود را با ذکر آدرس وشماره تلفن وسوابق کار و تحصیل وبا تعیین شغل مورد تقاضا بهمراه دوقطعه عکس تاتاریخ ۱۳ر۲ر۲۵۳٦ به آدرس تهران هواپیمائی ملی ایران (هما) صندوق پستی ۲۸۰۰ (پروژه شماره ۱٤) ارسال دارند . به مدارکی که بعداز تاریخ یاد شده دریافت گردد ترتیب اثر داده‌نخواهدشد .

برنامه توزیع کارت و مصاحبه

کارت شرکت در برنامه مصاحبه درتاریخ پنج‌شنبه ۱۵ اردی‌بهشت از ساعت ۱۳ر۳۰ الی ۱۷ در محل اداره استخدام واقع در خیابان تخت‌طاوس نبش روزولت توزیع و مصاحبه داوطلبان از شنبه ۱۷ر۲ر۲۵۳٦ ساعت ۱٤ آغاز خواهد گردید .

دانشکده دماوند

آگهی پذیرش دانشجو برای دوره فوق‌لیسانس در نیمسال اول سال تحصیلی ۲۵۳۷ ـ ۲۵۳٦

دانشکده دماوند برای تحصیل دردوره فوق‌لیسانس رشته تعلیم و تربیت با تخصص در تدریس زبان انگلیسی تعداد ۳۰ دانشجو میپذیرد

شرایط داوطلب

۱ـدارابودن گواهینامه دانشیابی «لیسانس » دریکی از رشته های ادبیات انگلیسی، روانشناسی، ادبیات‌فارسی، تعلیم و تربیت،علوم اجتماعی وتاریخ‌فرهنگ تطبیقی بامعدل کل۳ یامعادل‌آن در نظامهای دیگر نمره‌گذاری ازدانشگاه های معتبر ومورد قبول« موافقت باادامه تحصیل دارندگان معدل بین۲٫۵و۳ مشروط به پذیرفته شدن داوطلب در مسابقه ورودی وتایید شورای دانشکده خواهدبود».
۲ـدارابودن برك پایان خدمت «وظیفه‌عمومی یاخدمات اجتماعی زنان» یابرك معافی دائم .
۳ـ پذیرفته شدن در امتحانات کتبی مسابقه ورودی .
٤ـ پذیرفته شدن در مصاحبه بعداز پذیرفته‌شدن در امتحانات کتبی .
۵ـ دردست‌داشتن موافقتنامه تشکیلات متبوع جهت ادامه تحصیل «برای کارمندان».
٦ـ تسلط «آشنائی »به زبان انگلیسی.

مواد امتحان کتبی مسابقه ورودی ،زبان وگرامر انگلیسی

توزیع کارت ورود به جلسه

کارت ورودبه جلسه مسابقه درتاریخ صبح روز ۱۵اردیبهشت از ساعت ۸ـ۱۳ درمحل دانشکده دماوند به شخص داوطلب تسلیم خواهدشد وبنابراین داوطلب بایدشخصا رجوع‌کند. محل وسعت برگزاری مسابقه درروزجمعه ۱٦اردیبهشت دردانشکده انجام خواهد شد.

اعلام نتیجه

اسامی پذیرفته شدگان درامتحانات کتبی و تاریخ مصاحبه‌قبول شدگان تلفنی باطلاع‌آنها خواهدرسید.

فرم درخواست ثبت نام

اینجانب:نام نام‌خانوادگی متولد
باشناسنامه شماره صادره از وگواهینامه دانشیابی دررشته
از مدرسه عالی ـدانشکده دانشگاه در سال
داوطلب تحصیل دردوره‌فوق لیسانس رشته تعلیم و تربیت‌و تخصص درتدریس زبان انگلیسی هستم .
مدارك مشروحه زیربا این درخواست ارسال میشود :
۱ـ یك‌برك فتوکپی گواهینامه دانشیابی . یافتوکپی تاییدیه آن
۲ـ قبض رسید مبلغ ۱۰۰۰ ریال‌بابت حق‌ثبت‌نام به حساب‌شماره ۳۵۰۱۱ بانك ایران‌و انگلیس شعبه‌سعدی پائین.
۳ـ پنج قطعه‌عکس ٤×۳ قدهوندم‌خانوادگی خودرا پشت هریك نوشته‌ام ٤.
٤ـ فتوکپی برك‌پایان خدمت وظیفه عمومی «قانون خدمات‌اجتماعی» یابرك معافی دائم .
۵ـ فتوکپی کامل شناسنامه.
٦ـ موافقتنامه مقام متبوع‌خود
نشانی داوطلب: شهر خیابان کوچه تلفن

توضیح :

۱ـمدارك ووجه ثبت‌نام به هیچ‌عنوان مسترد نخواهدشد.
۲ـمدارك لازم‌بایدحداکثر تاتاریخ٤ اردیبهشت توسط پست سفارشی به‌آدرس دانشکده دماوند صندوق پستی۱۳۲٦تهران ارسال شود.
۳ـ به‌مدارك ناقص یامدارکی که‌بعداز تاریخ‌مقرر به پست‌تحویل داده شود ترتیب‌اثر داده نخواهدشد.
٤ـ درصورت تمایل به‌اطلاعات بیشتر میتوانید باتلفن های ۲۸۷۹۷۹ و ۲۸۷۹۹۹ دانشکده دماوند اول‌جاده لشگرك تماس‌بگیرید.
۵ـ کسانی که‌برای نیمسال اول‌قبول شوند میتوانند ازترم‌تابستانی استفاده کنند.

معاون مؤسسه کنترل اسلحه و خلع سلاح امریکا باطلاعات گفت:

دانشمندان اتمی از توافق‌های سیاسی بی خبرند

توماس دیویس معاون موسسه کنترل اسلحه و خلع سلاح آمریکا در مصاحبه‌ای باخبرنگار اطلاعات پیرامون سیاست اتمی جیمی‌کارتر و عکس‌العمل‌جهانیان و سایر مسائل مربوط به انتقال انرژی هسته‌ای سخن گفت.

اطلاعات : چرا اظهارات پرزیدنت کارتر جهان را غافلگیر کرده است ؟

دیوس ـ من فکرمی‌کنم‌یک سوء تفاهم بوجود آمده‌است والا متن سخنان پرزیدنت کارتر کاملا روشن می‌باشد، بعلاوه قبل از اظهارات‌رسمی کارتر ، با خیلی از کشورها مذاکره شد و آنان همه از تصمیمات دولت آمریکا باخبر بودند .

اطلاعات : پس‌چرانمایندگان اکثر کشورها در کنفرانس انتقال تکنولوژی هسته‌ای به سیاست کارتر حمله کردند ؟

دیویس ـ فکر می‌کنم که مذاکرات در سطح سیاسی بالا انجام شده است و دانشمندان و متخصصین اتمی که‌درشیراز هستند از این مذاکرات بیخبرند .

اطلاعات : آیا با اتحاد جماهیر شوروی نیز درزمینه سیاست جدید اتمی کارتر مذاکره شده است ؟

دیویس ـ من دقیقا نمیدانم، ولی احتمال زیادوجود دارد.

همکاری امریکا وشوروی

اطلاعات : فکر می‌کنید که نظر شوروی با سیاست‌جدید آمریکا در مورد محدودیت و متوقف ساختن (بازیابی اورانیوم) و استفاده از پلوتونیوم بعنوان سوخت موافق است ؟

دیویس ـ به احتمال‌خیلی قوی ، چون آنان‌نیزعلاقمندند که پلوتونیوم زیادی تولید نشود و نیز شوروی‌از این راه مشکلات زیادی در آینده با (اقمار) خود پیدا نکند.

اطلاعات: بنابراین‌شورویها در زمینه محدودیت تولید پلوتونیوم با امریکا همکاری خواهند کرد ؟

دیویس ـ باحتمال خیلی زیاد .

اطلاعات : آیا در صورت عدم قبول سیاست جدیداتمی کارتر ، ایالات متحده همراه شوروی کشور های دیگررا تحت فشار قرار خواهندداد؟

دیویس : آمریکا این کار را خواهد کرد .

اطلاعات : آیا موفقیت آمریکا در تهدید پاکستان، که اگر این کشور راکتور بازیابی اورانیوم و استفاده از پلوتونیوم را از فرانسه‌بخرد آمریکا کمکهای نظامی خود را به پاکستان قطع خواهدکرد، موجب نشده است که امریکا تشویق شود از حربه سیاسی (تحت فشار قرار دادن) در مورد سایر کشورها استفاده کند ؟

دیویس ـ شاید تا حدودی، ولی کلمه تشویق شدن کلمه صحیحی نمیباشد .

اطلاعات : چرا امریکا از تولید و استفاده کردن از پلوتونیوم اینقدر هراس‌دارد؟

دیویس ـ حمل پلوتونیوم از یک کشور به کشور دیگر و علی‌الاصول تولید زیاد پلوتونیوم بالقوه خطرات احتمالی زیادی را دربردارد. ما دیدیم که چگونه چند تروریست در فرودگاه تل‌آویو تمام مردم و ساختمان را به مسلسل بستند . پنج کیلو پلوتونیوم یعنی یک بمب‌اتمی!

اطلاعات : چنین خطری‌نیز در مورد مواد شیمیائی و باکتریهای خطرناک وجود دارد . آیا کنترل بیشتر این مواد پیش بینی شده است؟

دیویس ـ مواد خطرناک شیمیائی تحت کنترل شدید است اگرچه خطر ربودن آنها زیاد نیست ، معهذا پیشنهاد شده است که‌مراقبتهای‌بیشتری نیز در این زمینه انجام شود و درباره بهبود کنترل آنها کارهائی صورت می‌گیرد .

اطلاعات : بنظر آقای « اکلوند » رئیس آژانس بین‌المللی انرژی اتمی تصمیم و سیاست اتمی کارتر مخالف ماده چهارم قرارداد منع گسترش سلاح اتمی میباشد. آیا این اظهار نظر درست است ؟

دیویس ـ نه ، من نمیدانم که آقای اکلوند چگونه معتقد است که ماده‌ٔقراردادمتناقض با سیاست جدید اتمی‌آمریکا است ، چون جیمی کارترمی خواهدفرایندبازیابی (استفاده از پلوتونیوم) را در خود ایالات متحده متوقف سازد.

اطلاعات : ولی کارتر می خواهد که سایر کشورهانیز از مثال آمریکا تبعیت کنند.

دیویس ـ البته ، چون باید از تولید پلوتونیوم جلوگیری شود .

اطلاعات : ولی این‌امرمنجر به محدودیت تحقیقات اتمی در کشورهای مختلف خواهدشد.

دیویس ـ تحقیقات اتمی ادامه خواهد داشت‌ماتحقیقات خود را در مورد انرژی هسته‌ای ادامه میدهیم . تنها تحقیقات در آمریکا در مورد پلوتونیوم و سیکل پلوتونیوم انجام نمیشود سایرتحقیقات همچنان ادامه خواهد داشت. بعلاوه می‌کوشیم یک‌تکنولوژی جانشین . پیدا کنیم ، نظیر « توریوم » که دیگر خطرات پلوتونیوم را نخواهد داشت.

اطلاعات ـ برای سایر کشورها ساده نیست چنین جانشینی را پیدا کند . هند در عرض بیست و هفت سال گذشته حدود ۲۰هزاردانشمند هسته‌ای تربیت کرده است حال تحقیق در سایر قسمتها آسان نخواهد بود .

دیویس ـ اگر هندیها ۲۰ هزار نفر دانشمند هسته‌ای دارند آنها نیز می‌توانند برنامه های تحقیقاتی جانشینی پیدا کنند و توریوم را جانشین اتم سازند . دیگر کشورها نیز باید مسیر تحقیقات خود را متوجه توریوم کنند .

اطلاعات : « اکلوند » اظهار نگرانی کرده است که آینده پیمان منع گسترش سلاحهای اتمی را در خطر می‌بیند آیا چنین‌نگرانی‌وجود دارد ؟

دیویس ـ من فکر نمیکنم چنین‌باشد، میتوان تکنولوژی جدید را نیز انتقال داد . نظر اکلوند بدبینانه است .

خراب میکند

اطلاعات : همچنین اکلوند گفته است که سیاست جدید اتمی آمریکا ۲۵ سال کار آژانس بین‌المللی انرژی اتمی را خراب خواهد کرد .

دیویس ـ آژانس در طول مدت حیاتش بیش از همه از ما کمک مالی و فنی گرفته است . ما اخیرا پنجمیلیون دلار باین آژانس بین‌المللی داده‌ایم و تاکنون نیزمرتب به آژانس بین‌المللی کمک مالی و کمکهای سرویسی دیگر از کرده‌ایم . کامپیوترهای آژانس قبیل فرستادن متخصصین بین‌المللی را توسعه داده و امکانات کنترل این سازمان‌را افزایش داده‌ایم. در واقع ما خود بحدی زیاد وابسته به ایمنی و حفاظت آژانس بین‌المللی می‌باشیم و تصور نمی‌کنیم که برنامه آژانس را خراب کنیم .

اطلاعات : چرا دراظهارات کارتر نامی از آژانس و اقدامات وی برده نشده است و آیا این موضوع موجب عصبانیت « اکلوند » رئیس بین‌المللی نشده است ؟

دیویس ـ من نمی‌دانم‌چرا کارتر نام آژانس را نبرده ولی او کمک زیادی به آژانس کرده است . پیام کارتر بیشتر به صنایع داخلی آمریکا مربوط میشود نه به جهان . در ماه اکتبر گذشته در کنفرانس عمومی آژانس ، آمریکا پیشنهاد کرد و اجازه داد آژانس از هرراکتور اتمی که می‌خواهد درامریکابازدید کند . آژانس بین‌المللی نیز ستادی از متخصصین کنترل کننده برای این منظورتشکیل داد .

اطلاعات : آیا خطر خروج بعضی از کشور ها مثلا یوگسلاوی از پیمان منع گسترش سلاح های اتمی‌وجود ندارد.

دیویس ـ این امر مربوط به قرارداد بین‌المللی است. آنها میتوانند این کار رابکنند. ولی من امیدوارم آنان‌عاقلتر از آن باشند که از پیمان خارج شوند چون بنفع خود آنهاست که در پیمان بمانند.

اطلاعات اگر تروریسم بین‌المللی تا چند سال دیگر از بین برود و اوضاع‌آشفته جهان آرامش پیدا کند ، آن وقت سیاست اتمی امریکاتغییر خواهد کرد ؟

دیویس ـ البته ، سیاست همیشه تغییرمیکند . در چنین شرایطی محدودیت نیز از بین خواهد رفت . در حال حاضر (اقتصاد پلوتونیوم) خیلی خطرناک می‌باشد و این امر برای‌ما امروز مهم است.

شرکت ملی ذوب آهن ایران

آگهی استخدام

شرکت سهامی ذوب‌آهن آریامهر برای تکمیل کادر اداری ومالی وفنی خود بتعدادی دیپلمه از طریق مسابقه با شرایط زیر احتیاج دارد:

۱ـ دارا بودن دیپلم کامل متوسطه با حداقل معدل کل ۱۲ در رشته های طبیعی ،ریاضی برای کارآموزی در مشاغل فنی ورشته های طبیعی ، ریاضی ،بازرگانی ، ادبی ومنشیگری برای‌مشاغل اداری و مالی

۲ـ حداکثر سن ۲۸سال

۳ـ داشتن سلامت کامل

٤ـ انجام خدمت نظام وظیفه یا معافیت‌قانونی

٥ـ نداشتن پیشینه بد

٦ـ گذراندن دوره کارآموزی برای مشاغل‌فنی

داوطلبین میتوانند جهت آگاهی بیشتر و ثبت نام بادردست داشتن مدارک پرسنلی وچهارقطعه عکس ٤ × ٦ همه‌روزه باستثنای‌روزهای‌پنجشنبه وجمعه وایام تعطیل تا تاریخ۷ر۲ر۲۵۳٦ ازساعت ۷الی ۱٦ باداره کاریابی واستخدام شرکت‌واقع در کیلومتر ٤٥ جاده اصفهان ـ شهرکردمراجعه نمایند ،مسابقه ورودی درساعت ۱۷ روز ـ ۷ر۲ر۲۵۳٦ در محل مرکز آموزش متالورژی‌ذوب آهن آریامهر انجام خواهد شد .

م‌الف ۹۱۸ ۱ـ۸

گفت وشنود باعلی رفیعی درسمینارتئاترشهرستان

رفیعی (استاد دانشگاه و کارگردان تئاتر):

بازیگران ما، غالباً فاقد فرهنگ تئاتری هستند

دراولین جلسه بحث و گفتگو جشنواره‌وسمینار تئاترشهرستان دکتر علی‌رفیعی کارگردان تئاترو استاددانشکده‌هنرهای زیباباهنرمندان تاتر شهرستان‌و دوستداران تئاتر ـدرتالار ۲۵شهریور ، گفتگوداشت که خلاصه‌ای از آنرا میخوانید:

دکتر رفیعی: مشغله‌اصلی من پیش‌از استادو مدرس بودن، کار بر صحنه است، من‌بیشتر متن‌هائی که‌از معاصران خوانده‌ام ،آنها را با اندیشه‌و معیار های‌زیباشناسی خودسازگار نیافته‌ام ،دراین‌اندیشه هستم که متن‌هائی براساس ادبیات کهن‌تهیه کنم‌و آنها رابرای‌اجرا آماده سازم.

در آینده تصمیم دارم براساس یکی از آثار نظامی کار کنم.

کسی سئوال کرد: یاکارکردن بر مبنای ادبیات قدیم، آیامسائل امروز جامعه را ازنظر دورنخواهید داشت؟

رفیعی: من اشعارو متونی راانتخاب میکنم که‌حاوی بازتابی از تنگناهای زندگی امروز نیز باشد، اگر داستان «ماهان‌هوشیار» را بخوانید، مشکلات اورادرزندگی امروز ،حتی درتهران امروز نیز منعکس خواهیدیافت . وقتی به‌سراغ شکسپیر می‌رویم حتما بخاطر مشابهت مسائل طرح شده درآثاراو باموضوعات امروزی است .مثلا من درمراجعه به‌اثر نظامی به‌سراغ استخوانبندی شعرنظامی‌نمیروم. من ایده‌و فکر شاعر را رینهورنك وحسی‌راکه‌نظامی‌در آثارش پدیدآورده میجویم و سعی میکنم بنحوی آنرا درکار خویش بکسترانم .

وقتی بسراغ شاعران امروز میروم، وقتی شعر فروغ‌ونیما را میخوانم ،خصوصاتیما، حس می‌کنم آنهااز نظامی تاثیر پذیرفته‌اند ،و حرفهای اورابه شکل دیگر بازگو کرده‌اند، حتی برشت‌هم ازسپاری آثار شکسپیر بنحو دیگر باتغییر حالات استفاده کرده است.اگر شعرنظامی به‌همان‌حالت اصلی روی‌صحنه اجراشود، کار لطمه خواهدیدچرا که‌صحنه‌تاتر جای‌شعر نظامی نیست، جای فکرنظامی است.

من درنمایشنامه‌دکابوسهای یك‌جامه‌دار،از متن‌خاصی‌استفاده نکردم، متن‌درطول کار ، شکل گرفت ایـن نوع کار کردن، یك متد خاص است ،ما مضمونی را انتخاب کردیم‌وبعد گروه‌به چندمنطقه تقسیم شدم‌و هرگروه روی قسمتی ازمضمون کارکردندو منشی هم بداهه‌سازی های‌بچه‌هاراضبط کرد. بعدشب‌ها براساس همان مضمون‌های بدست آمده توسط نویسنده ویاکارگردان کارشد. من نویسنده نیستم، اگر قرار میشدهمین نمایشنامه را بنویسم ،به‌این شکل‌نمی نوشتم. درمراجعه به‌خیلی ازنویسندگان ،گفتند، بااین روش نمیشود کار کرد، معتقد بودند،خلق یك‌نوشته باید دریك‌اتاق دربسته باشد. البته شاید هم‌من همه درهارانکوبیده باشم ،امابه‌این پاسخ‌بسیار برخوردم.

مشکل من دراینکار قبل ازهرچیز برخورد بافرهنك‌بازیگر بود. بازیگران اکثرا ضوابط فرهنگی ندارند ،یا کتاب کم‌میخوانندو یا نمیدانند چه بخوانند .

مشکل بعدی عدم‌آمادگی برای‌بازی ونداشتن سرعت انتقال بازیگران بود، بیشتر بازیگرها اسیر محدودیت‌هایی هستند که‌نمی توانند خودشان را ازآنها آزاد کنند.

مشکل دیگر درکار این نمایشنامه، تعدادبازیگربود، من‌چون هفده‌بازیگر داشتم ،به‌ناچارخودرابه امکانات موجود محدود کردم‌و بالاخره همه‌فکرهای نمایشنامه و صحنه آرایی ما ازمل تجربه وبداهه سازی بدست‌آمد.

وظیفه کارگردان درمقابل بازیگر چیزی شبیه وظیفه‌پیك قابله در برابر زنی آبستن است، کارگردان فقط کوشش میکندیك موجود رابدنیا بیاورد، امانطفه خلاقیت باید دردل‌بازیگر باشد.

در نمایشنامه‌ای ،بازیگران میگفتند اگرقرار باشد میزانسن راهم خودمان تعیین کنیم، پس اوچکاره است؟

از هفده بازیگری که‌دراین نمایش هستند، بعضی هنوز نحوه برخورد باکل کار ، متدوایده رانفهمیده ونپذیرفته‌اند واین بدلیل‌همان نقصان اولیه، یعنی نبودن فرهنك است، چیزی که قرار نیست من‌به آنها منتقل کنم.

از مشکلات دیگر من دراین اجرا ، معماری تئاتر شهراست و بعدهم فاتوانی‌هائی‌که حتما وجود دارد.

محدودیت در بداهه‌سازی بستگی به‌زمان ووقت دارد، درست مثل نوشتن یك‌تز ، نویسنده مقداری مطلب جمع میکند بعد شروع به نوشتن میکند ، درحالیکه ممکن است‌به‌همه مدارك دست نیافته‌باشد.

حمیدسمندریان درسمینارتئاتر شهرستان

هنوز دراین ملك ضرورت تئاتر حس نمیشود

حمید سمندریان استاد و کارگردان‌تئاتر دومیـن سخنران جشنواره سمینار تئاتر شهرستانها درزمینه های مختلف تئاتر بـا تماشاگران جشنواره به بحث‌وگفتگونشست. آنچه میخوانید پاسخهائی در برابر پرسش های گوناگون حاضران جلسه بوده است.

★★★

سمندریان: کارهای من‌معمولا بابازیگرانی بین ۲۰ تا ۵۰ نفر به صحنه آمده است ، که‌عده‌ای‌ازاین‌تعدادبازیگرحرفه‌ای‌وعده‌ای‌دیگر دانشجو بوده‌اند،درنتیجه بدلیل گرفتاریهای متفاوت‌بازیگران‌و نبودن امکانات مختلف محلی ، رفتن‌به‌شهرستانهامیسر نشده است. بااین حال نمایش هایی چون طبیب‌اجباری، نگاهی از پل را درشهرستان به صحنه‌بردم.

★★★

من هرنوع تئاتری را می پسندم ، اما یک شرط دارد ، هرنوع تئاتر ، حتی سطحی‌ترین نوع آن ، باید در خدمت‌فکر واندیشه باشد من تنها با تئاتر «بد» مخالفم. تئاتر یک ابزار فرهنگی است که بایدمردم‌را بیاگاهاند .

★★★

نباید متخصص یک نویسنده‌خاص شد، اگر فقط نوشته های یک نویسنده را اجرا کنید دچار وقفه می‌شوید میخواهم تاهروقت نفس می کشم‌وتئاتر قبولم دارد،نویسنده‌های مختلف را تجربه کنم. من اگر نیروی خود را صرف اجرای کاری از شکسپیر نمی کنم بدین دلیل است که آمادگی اجرای اثری از او را ندارم و اگر واقع‌بین باشیم هیچیک از همکارانم نیز قدرتی برای اجرای‌آثارشکسپیر ندارد .

بهرصورت آثارنویسندگان‌مختلف‌میدانهای مختلف برای کسب تجربه های من هستند .

★★★

هرآدمی باید ایدئولوژی داشته باشد ، اگر انسان ایدئولوژی نداشته باشد، درحکم یک مداد ، یک شیئی است. . انسان‌همیشه طرفدار است. من طرفدار ایدئولوژی هرچه کلی‌تر مسائل اجتماعی هستم ، بشر را باید بشکل عمیق‌تری نگاه کرد. کار هنر دفاع از یک اخلاق تباه شده ، یایک سیاست معین نیست. کار هنر طرح درگیری و تضاداست، درهنرمندهم این درگیری و تضاد وجود دارد .

اثری بزرگ است، که دنیایی باشد و بتواند مشکلات همیشگی بشر را مطرح‌کند همانگونه که در آثار شکسپیر می‌بینیم .

★★★

ماهرگز از تجربه بی نیاز نیستیم ، من از خیلی افراد تاثیر گرفته‌ام، اماقسم‌میخورم که هرگز هیچ‌تابلوئی را مقلدانه به‌صحنه نبرده‌ام. من همیشه از تقلید فرار کرده‌ام

★★★

دورنمات‌از پیشروان‌سبک اکسپرسیونیسم است، نویسنده‌ای است که وسوسه بیمالتی بشر و خداوند راحتش نمی‌گذارد ، بشر را درمانده و ظالم دیده است، او از فرشته ، فاحشه وازشیطان خداوند را بیرون مـی کشد، تکنیک بسیار خوب نثر شعر گونه و زبان دلنشینی دارد ودیالوگ هایش چندچند پهلو و فنی و هوشمندانه است .

★★★

اگر من نمایشنامه ایرانی کارنمی‌کنم ، دلیلش نفی نمایشنامه های ایرانی نیست . اما پاره‌ای از دوستان من بیشتر از من بر نمایشنامه های ایرانی تسلط دارند وتیپ شرایط اقلیمی و برخورد های ایرانی را بیشتر می شناسند . ومن در عوض می‌بینم جای نمایش اروپایی دراین ملک‌خالی‌است. جای تئاتر جهانی راخالی می بینم یکی از الگوهای خوب ما درنمایش تئاتر ایران ، همین نمایشنامه های فرنگی هستند ، باید تعصب را کنار بگذاریم و موضوعات تازه را بیاموزیم ، باید ببینیم دیگران چکار کرده‌اند تا در راه خود بهتر پیش برویم، مطالعه تنها خواندن نمایشنامه‌نیست،دیدن‌نمایشنامه هاهم هست .

این تنها مانیستیم که در اجرای بعضی از نمایشنامه‌های خارجی‌موفق‌نمیشویم، آنها خودشان نیز در فرنگ همیشه موفق‌نیستند وروزنامه‌ها آنها را هو می‌کنند .

★★★

من مخالف نمایشنامه بد هستم . چه ایرانی چه خارجی ، باید بنویسید ، باید انتظارتان از خودتان بیشتر باشد.

★★★

کارفی‌البداهه موضوع حساسی‌است،که میشود ازآن استفاده کرد ودرعین حـال معایبی‌هم دارد، کار فی‌البداهه وقتی خوب است که لحظات و حرفهایی کشف‌شده‌مطرح شود. برای‌بداهه‌پردازی هم باید کـرد تا کارتراوش کند، نباید درمانده شد.

من در مجموع از کارفی‌البداهه نتیجه خوب نگرفته‌ام .

★★★

مابه تئاتر غرب احتیاج داریم ، اما این تئاتر بمالطمه هم زده است، ما فرهنگ لازم برای برقراری باآثار خارجی را نداریم .

★★★

معتقد نیستم، تئاتر را برای جماعتـی بشکلی و برای جماعتی دیگر بشکل دیگر اجراء کرد. درخواسته‌هایمان ، در اجرا نباید تغییر دهیم . اگر جماعتی فرهنگشان کم است، ما نباید کاررا بشکل ساده‌پسندی ارائه دهیم ، نباید بخاطر دیگران ، عنصری را کم کنیم ، دیگران باید برای رسیدن به جددرک یک اثر سنجیده، بکوشند . اگر جماعتی فرهنگ تئاتری ضعیف‌دارند ، نباید آنها را از دیدن اجراهای نمایشنامه هـای سنگین بازداشت، دیدن تئاتر خوب بـرای تماشاگری که فرهنگ کاملی ندارد زیان‌آور نیست .

★★★

اما امروز تعزیه راقبول نداریم ، برای اینکه شرایط فرق کرده است،روزی‌تماشاگر درتعزیه ، بازیگر واجرا را نمیدید ، امام ومنافقان را میدید . درحالیکه‌امروز تماشاگر با معیارهای دیگری باتعزیه روبرو میشود میخواهد بداند اوازتکنیک‌بازیگری‌برخوردار است یانه؟ تئاتر با تماشاگر کامل میشود تئاتر بدون تماشاگر مفهومی ندارد .

★★★

تئاتر یک نیاز اجتماعی است که احتیاج به رهبری دارد. تئاترمادرحال حاضر خوب رهبری نمیشود، امروز نمایش در جهت‌های مختلف بکار گرفته شده است،تئاتر یکسویه‌و حساب شده‌ای که رو به تکامل‌رود نداریم . تئاتر هنوز برای اجتماع ما مسئله مهمـی نیست، دربعضی جوامع اگر تئاتر راازمردم بگیرند، مردم احساس کمبود می کنند تئاتر وقتی در اینجا ریشه خواهد گرفت کمردم بدان نیاز واقعی داشته باشند اگر بازیگـر سالها به صحنه نیاید ، کسی حالش را نمیپرسد ماایرانیها چون شعـر را دوست داریم ، به بچه‌هایمان انتقال میدهیم . چون تئاتررا نمی فهمیم ودوست نداریم در نسل بعدی هم لمس تئاتری پیدا نمیشود. تئاتری راهم که بخواهیم به زور به جماعتی بدهیم به زودی از بین خواهد رفت .

★★★

گفتگو با نقاش

عبدالرضا دریابیگی :

گاهی حس میکنم موجود فضائی هستم

عبدالرضا دریابیگی پس‌از پنج سال دوری ازشرکت‌در نمایشگاه انفرادی آخرین کارهای خودرا تحت عنوان «طبیعت ویژه» درگالری‌مس‌به معرض تماشاگذارده است . دریابیگی‌درنقاشی های اخیر خود محیطی آرام ، فضائی تازه درطبیعت وخـالی از هرموجودزنده ابداع نموده است.برای وی‌طبیعت ویژه، طبیعتی‌است رویایی ، گنگ وناشناخته ورای آنچه که در کره خاکی دیده میشود.

موجودی فضائی

دریابیگی‌میگوید:موجودات برایم آنچنان مطرح هستند که لازم دیدم آنها را دوباره بیافرینم دنیای مـوجـودات خاکی را از جنبه‌های‌معنوی نگـاه می کنم زمـانی که به‌درک زیبایی مبهم‌جانداران برسم ممکن‌است‌که درنقاشی مرحله تازه‌ای را آغاز کنم. چون‌موجودات خاکی‌خالص نیستند در کارهای جدیدم‌به مانند گذشته مطرح نیستند. برای همین به طبیعتی جدا ازواقعیت‌روکرده‌ام‌درشروع فعالیت هنری‌ام تکچهره‌های انسانی می ساختم وبتدریج بین خود و تصاویر تابلو هایم فاصله احساس کـردم سپس از جماعت و بالاخره اززمین دورتر ودورترشدم‌و در این هنگام بود که به‌منظومه دیگری برده شدم به مکان‌و فضایی که متعلق به کهکشان است.برای‌من اینگونه‌طبیعت با شکومتر و استوارتر از آنچه در اطرافم است،بنظر می‌آید. می پرسم: انسـان موجودی است اجتماعی ، اگرچه کوشش درونی تـو را بصورت احساس فراراز دنیای واقعـی و اجتمـاعی اطرافت در تابلوها میتوان دریافت اما در نقاشی هایت مکان هایی برای تجمع دیده میشود این چگونه است .؟ می گوید: گاهی تخته سنگ ها یا مجتمع هایی دیده می ـ شود که صورت آبادی پیدا می کند. آبادیهای‌نقاشیهای من چیزی نیست مگر ناکجا آباد. مکانهایی‌که‌مجهول‌اند. در فضایی که خلق کرده‌ام در پی مجهولات هستم‌برای همین در عمق تابلو بجستجو می‌پردازم. گاهی حس میکنم یک موجود فضایی هستم‌و با دید غیر واقعی تـابلویی تصویر می‌کنم.شکل هنری‌ای را دوست دارم که بـرایم مداوم باشد و مرموز . همچنـان کـه دوست دارم موجودات، فضا و مکان را بازسازی کنم در رنگها نیز نوسازی خواهم کرد . کار هنر و هنرمند به یک‌تعریف نو کردن و نوگرائی‌است.

می‌پرسم چرا مدتی است از شرکت در نمایشگاههـا دوری کرده‌ای می گوید : اگر چه برگزاری نمایشگـاه مانند گزارشی از کار هـای یک‌هنرمندبرای‌دوستدارانش است احساس می‌کردم‌شاید نقاشی هایم‌باعث شودافکار بینندگان تابلو هایم در هم ریزد. من شیفته نقاشی‌ام و برایم همین بس که خـود روحا ارضاء شوم. بانقاشی کردن خودم را به خـود شناسانده‌ام .

عقیده دریابیگی را در مورد کارهای خودش می پـرسم می گوید: خلقت نقاشی‌های من مثل زایمان طبیعی‌است.

دریابیگی مدت سه سال است که‌باگروه آزادهمکاری میکند می‌گویدسبک کارهایم دراین گروه با کار هـای همیشگی‌ام متفاوت است و کاری تجربی‌است برای‌شان دادن امکانات در باره محیط زندگی‌که‌بصورت‌هنرمندانه‌ای تنظیم یاساخته شده باشد.

وزیر سینما توگرافی ازبکستان در باره‌هفته‌فیلم شوروی توضیح داد.

پیشنهاد تولید فیلم‌های مشترک ایران وشوروی

ایرنا هنرپیشه تئاتر وسینمای‌شوروی

دیروز در هفته نمایش فیلم های شوروی در سینمـا سینموند با فیلم روزهـای شیرین به کارگردانی جرجی شنگلایا آغاز شد. بهمیـن مناسبت روز سه‌شنبه یک جلسه مطبوعاتی با حضـور وزیر سینماتوگرافی‌ازبکستان شوروی وخانم‌ایرن هنرپیشه تئاتر و سینمای شوروی در تالار رودکی برگزار شد و درباره هفته فیـلم شوروی اطلاعاتی دراختیار نمایندگان رسانه‌های همگانی گذاشتـه شد .

نخست مدیر کل تحقیقات و روابط سینمائی وزارت فرهنگ وهنر گفت : مرکز سینمای شوروی در مسکو و هیئت سینمائی شوروی‌در تهران‌برای «هفته‌فیلم‌شوروی» درتهران‌آثاری عرضه‌کرده‌اند که از بیست وچهارم‌فروردین

بقیه در صفحه ۱۹

آرامش جلسات

امسال برخلاف سال‌پیش، جلسات بحث‌وگفتگو وانتقاد متشنج نبود .

سال گذشته ، شایدبخاطر اینکه تجربه کافی برای این رویاروئی موثر وجـود نداشت، پس از سخنرانـی ناطقان درباره تئاتر وبهنگام رویاروئی گروههای اجرا ـ کننده نمایش‌و تماشاگران‌و ناقدان‌حضوری‌آنان درسالن، گفتگوهای تندی درمیگرفت‌که بیشتر به تسویه حساب ومچ گیری و غرض‌ورزی شباهت می‌بود تابه یک گفتگـوی دوستانه . خوشبختانه‌امسال جز یک ، دو مورد که‌بخیر گذشت، طرفین گفت وشنود با تامل و رابطه‌ای دوستانه به بحث پرداختند.

تماشاگران مشتاق

امسال در روزهای گفت‌و شنود حمید سمندریان،بهرام بیضائـی ، واکبر رادی ، جشنواره شاهد شلوغ‌ترین جلسات بود سالن و بالکن انباشته ازعلاقه‌مندان تئاتر و دست‌اندرکاران آن بود به نحوی که بسیاری از جوانان مدت دو ساعت سرپا ایستاده بودند تا با پیشکسوت‌های تئاتر معاصر ایران تبادل‌نظر کنند. گرچه سطح سئوال‌ها غالبا در حدی نبود که‌اشتیاق سخن گفتن را درناطقان پدید آورد و غالبا سئوال‌هـا بی‌ارتباط با یکدیگر بود و حاصل سخن، مفید نمی‌افتاد لکن سه جلسه یادشده از پرشورترین جلساتی بوده‌که راقم سطور بیاد دارد.

قابل توجه گردانندگـان سمینارها و کنگره‌هائی کـه بعلت نداشتن تماشاگـر و مخاطبان مجبور میشونـد ادارا ت تابعه را تعطیل کنند و کارمندان بیعلاقه به‌ایـن مسائل را به جلسات خـود گسیل دارند.

باری، غرض اینست کـه گردانندگان این سمینار و جشنواره باتخصیص‌اعتبارات بیشتری برای‌برنامه‌های خود تشویق شوند تا ازاین‌اشتیاق وموج تازه که بچشم می‌آید بنفع تئاتر کشور بهره‌برداری شود .

سر شناسان

بسیاری از سرشنـاسان تئاتـر کشور را روزها در جلسات می‌بینیم ، از جملـه جعفر والی، انتظامی،اسمعیل شنگله ، حمید سمندریان ، عباس زاهدی ، جمیلشیخی، جمشید لایق ، محبوب‌بیات، آذر فخر ، مجید محسنی ، محمد علی جعفری ، خلیل موحد دیلمقانی و ... که در بحث‌ها هم ، کمابیش شرکت دارند. ایرج زهری منتقدتئاتر بیش از هرکسی در بحث‌ها شرکت دارد و کمتر از همه علی نصیریان که لابدبرگزاری این جلسات‌او را سخت خسته کرده است .

گفتگوباسهراب اعزاز کارشناس تئاتر آبادان

آبادان قلمرو پربرکتی برای موضوعات نمایشی است

سهراب اعزاز

فرهنگ و هنر آبادان نمایشنامه گمشدگان نـوشته بهرام بیضائی را با کارگردانی سهراب اعزاز کارشناس تئاتر این شهرستان به جشنوارمدوم تئاتر شهرستان فرستاده است.

باسهراب اعزاز کارگردان این نمایشنامه گفتگو کرده‌ایم. حرفهایش را میخوانید :

● چهار سال پیش کمن بعنوان کارشناس تئاتر بـه آبادان رفتم متاسفانه آنچنانکه انتظار داشتم فعالیت چشمگیری در زمینه تئاتر وجود نداشت. اما بهر حال گروه های خوبی در آبادان بکار تئاتر مشغول بوده‌اند که مهمترینشان گروه تئاتر مردم بوده که درواقـع کلیه هنرپیشگان آبادان ازآنجا شروع کرده‌اند . اما متاسفانه این گروه بنابعللی‌از هم‌پاشیده شد. آنهابمحض ورود من به اجرائی از نمایشنامه چوب بدستهای ورزیل داشتند ، که فقط یک شب بود ، علتش‌اینکه امکانات فنی لازم نداشتند .من تصمیم گرفتم آن گروه از هم پاشیده رادوباره جمع کنم ولی متاسفانه موفق نشدم چـون اغلبشان به خدمت سربازی‌رفته بودند و بقیه هم هر یک جذب کارهای دیگری شده بودند ، اما خوشبختانه بابرگشت‌بعضی از آنهاازخدمت سربازی‌فعالیت هائی شروع شد ولی بـرای شهری مثل آبادان نه تنهاکافی نبود،حتی قابل‌قبول‌هم نبود، بنابراین برای‌رفع‌چنین کمبودی سعی کردم کلاسی در مرکـز موزش تئاتر اداره فرهنگ و هنر آبادان تشکیل بدهم که افراد علاقمند و مستعـددراین کلاس شرکت کنند و دوره‌ای ببینند که بعدا بتوانیم از وجودشان استفاده کنیم . خوشبختانه نتیجه رضایتبخش بود . جوانهائی که تقریبا با وجود شور وشوق‌بسیارشان امکانی برای فعالیت در تئاتـر نداشتند باین کـلاس هجـوم آوردند و تازه پس از تحلیل رفتن های بسیار بعد از طـی یکسال دوره حدود ۵۰ نفر ماندگار شدند که حاصلش بـه وجود امدن گروهی بود بنام گروه مرکز تئاتر آبادان و در این مدت اغلب فعالیت هـای تئاتری آبادان توسط همین جوانها به انجام رسیده و از اینجا رقابت ها شروع شد و گروه هاسعی‌کردند کمخودشان را نشان بدهند واین نتیجـه بسیار خوبی داشت و رقابتی بوجود آمد که نتیجه‌اش به ضررهیچ کس نبود ، جزتلاش بیشتر ، چون امکانات بـرای همه یکسان فـراهم بود مثـلا اگر پنج سال پیش حتی یـک پروژکتور نداشتند و یایک جفت گیوه به سختی پیدا می‌ـ شد،اینک مجموعه‌ای ازبهترین وسائل نوری و انباری بسیار بزرگ مملو از لباس ووسائل تئاتری وجود دارد که گروه های چهارگانه ثابت و گروه های دیگر براحتی می‌توانند از آنها استفاده کنند و دیگرالزاما برای‌هر نمایشنامه‌ای،کارگردان بخت برگشته مجبور نیست به دنبال گیوه یادو عدد کلاه نمدی بدود و پیدایش نکند . در آبادان البته گروه های خوبی وجود دارند که فعالیتهایشان چشمگیر است و در مقابـل افرادی هم هستند که فقط حرف تئاتر را می‌زنند بی‌آنکه عملی دربین باشد .

● در تئاتر آبادان فقدان افراد فنی و کارکنان پشت صحنه بخوبی محسوس است، کادری که امروزه دیگر بدون آن نمیشود نمایشنامه‌ای اجرا کرد بهر حال وجود چندنفره مطلع در زمینه های گریم ، نور ، طراحی دکور ، صحنه ولباس لازم و ضروریست که امیدواریم هرچه زودتر فکری در این مورد بشود .

● دو مسئله دیگر درموره تئاتر آبادان قابل بحث است اول اینکه گروه ها به سختی تشکیل می‌شوند اما بدون هیچ ضابطه‌ای افرادش گروه رارها میکنند. دیگر اینکه فعالیتهائی کمما می‌کنیم اصلا منعکس‌نمی‌ـ شودو اغلب می‌پرسند پس‌چرا در آبادان تئاتری اجرا نمی‌ـ شود ؟ غافل از اینکه ماحداقل درماه دونمایشنامه اجرا می‌ـ کنیم .

ما نمایشنامه‌های استریبیتز بکارگردانی مجید حاتمی نژاد گفتگوی شبانه ، مسافر بـه کارگردانی نیری ، شب طلوع طویل بکارگردانی رومـزی و ترس و نکبت رایش سوم را آماده داشتیم ، اما هیچ‌کدام از آنها باضوابط جشنواره تئاتر مطابقت نداشت وبالاخره نمایشنامه گمشدگان‌نوشته‌بهرام بیضائی را برای عرضه انتخاب کردیم . در این نمایشنامه هنر جویان سابق دوره های اول ودوم با صمیمیتی قابل‌ستایش همکاری کردند و با ادغام این دوگروه‌ما توانسته‌ایم‌این‌نمایشنامه راکه به ۳۰ نفر بازیگر نیاز داشت ، روی صحنه ببریم . این نمایشنامه را در شهر های خرمشهر ،دزفول ، بروجرد، اهواز و همدان اجرا کرده‌ایم که فکر میکنم تمرین خوبی‌برای بچه ها بود .

● تاسف من این است که در آبادان افرادی که در زمینه نمایشنامه نویسی فعالیت کنند وضمیت خاصی که شهرآبادان بسیار کم هستند در حالیکه‌ما دارد می‌تواندموضوع‌نمایشنامه های زیادی باشد .اولاشهری صنعتی است ، زندگی جاشو ها وارتباط بسیاری از مردم بانوع خاصی از تجارت و حوادثی‌که دراین راه برایشان پدید می‌آید و یاخاطرات بسیار تکان دهنده‌ای‌که از زمان‌تسلط نفتی انگلیسی ها به جاماندمو یا خاطرات غم‌انگیز بسیاری از آنها که به کشور های‌همجوار رفته‌اند، همگی‌موضوعهائیست که می‌توانند به یک نمایشنامه نویس کمک کنند که متاسفانه تاکنون باین نکات توجه نشده است .

از کارگردانان شهرستانی بشنویم

موضوع نمایش ما، سقوط بشریت است

رضا صابری : نمایشنامه های اجرا شده در جشنواره را چاپ کنید

علینقی رزاقی

رضا صابری نویسنده نمایشنامه ایاس که ازمشهد در دومین جشنواره و سمینار تئاتر شهرستان شرکت کرده، تاکنون نمایشنامه‌های زیادی نوشته است از جمله: جذام، عصمت، سایه‌های بلند، مانگران آقای یگانه هستیم، کوچ، از دریچه‌ها و همین ایاس که اغلبشان در مرکز آموزش تئاتر خراسان بعد از اجرا چاپ و منتشر شده‌اند. چند طرح دیگر را نیز آماده دارد که قرار است بزودی آنها را بصورت نمایشنامه در بیاورد. حرفهایش را میخوانید:

● من بتازگی قصه‌نویسی را شروع کرده‌ام وقصه هائی پیرامون احوال و محیط خودم نوشته‌ام.

● سعی می‌کنم در نمایشنامه‌هایم از بعد رئالیزم به‌ابعاد دیگر نمایش برسم.

● ۲۸ ساله‌ام یازده سال است که در مشهد بکارتئاتر مشغولم.

● دست اندرکاران تئاتر تهران همیشه فریاد میزنند که نمایشنامه نویس نداریم، اما اگر دقیقا بررسی کنیم در هر شهرستان یک یا دو نویسنده‌موجود داشته باشد. در اینصورت می‌توانیم بگوئیـم حدود ۲۰یا۳۰ نمایشنامه نویس داریم و اگر اینها حمایت وتشویق بشوند و کوشش بیشتری برای بهتر شدن می‌کنند برتعدادشان نیز افزوده میشود.

● پارسال در نخستین جشنواره و سمینار تئاتـر شهرستان به تنها مساله‌ای که اشاره نشد ، نویسندگان نمایشنامه‌ها بودند که امیدواریـم امسال با حضور علی نصیریان به‌این مساله مهم تئاتر ما توجهی بشود.

● پیشنهاد می‌کنم جشنواره ترتیبی بدهد که‌نمایشنامه های اجرا شده در جشنواره‌ما چاپ شود.چون باعتقاد من می‌تواند کار پرثمری باشد

انفجار

علینقی رزاقی در راس یک گروه‌آزاد شیرازی نمایشنامه انفجار را به دومین جشنواره تئاترشهرستان آورده این نمایشنامه را رزاقی نوشته و کارگردانی کرده است.

رزاقی میگوید: موضوع نمایش ما سقوط‌انسان و سقوط بشریت است، واقعه نمایشنامه ما درسیصد سال اینده اتفاق می‌افتد، در حقیقت اینکه میگویند انسان از تکنیک بنفع خودش استفاده خواهد کرد درست نیست ، چرا که طبق یک فرضیه جمعیت یکی از کشورهای جهان در ۳۰۰ سال آینده به ۳ میلیارد خواهد رسید و آنزمان است که انسان از تکنیک علیه خود سود می‌جوید وبه این فکر می‌افتد که چگونه می‌تواند انسان را نابود کند.

رضا صابری

● ما گروه آزادی هستیم که وابستگی به جایـی نداریم افرادی که در گروه ما کار می‌کنندبه‌هیچ وجه چشمداشت مادی ندارند ومن اغلب‌خارج اجرای نمایش را باسرمایه شخصی خود تامین می‌کنم شرکت در جشنواره برای ما شانس‌بزرگی است که به فراگیری مسائل تازه تئاتری‌بپردازیم.

● من مسئول باشگاه پرورشی استان هستم و اغلب شا هدم که مربیان امورهنری نسبت‌به بچه‌های تئاتر بی‌توجه هستند ، درحالیکه آنها می‌توانند بزرگترین سرمایه های ما در زمینه تئاترباشند.

● این دومین نمایشنامه‌ایست که من نوشته‌ام‌اولین نمایشنامه‌ای که نوشته بودم «منتظران» نـام داشت که در جشن های فرهنگ و هنر اجرا کردیم و مورد استقبال قرار گرفت .

★رضا صابری

★ علینقی رزاقی

سینما حافظ : عشق من قاتل نیست

آنجی‌دیکینسون... خوشگل ترین وسکسی‌ترین زن هالیوود دیوانه شده !!
«خوشگلای دیوانه» میزنند ـ میکشند ـعاشق میشوند ولی‌عوضش خوشگلند !!

آغاز هفته پنجم نمایش در

سینما پولیدور

از امروز در قویترین گروه‌سینمائی

اونیورسال ـ ایران ـ ساینا

تیسفون ـ رنگین کمان ـ موناکو

پرسپولیس ـ کارون ـ دریا

وآستارا (تجریش)

همزمان با تهران در* شیراز « پرسپولیس ـ کاپری » * رشت «آسیا» *تبریز «آریا»* اصفهان «چهار باغ ـ مهتاب »* مشهد «آسیا ـ سانترال

شرکت ملی ذوب آهن ایران

آگهی استخدام

شرکت ملی ذوب‌آهن آریامهر (اصفهان) بمنظور تکمیل کادر خود تخصص‌های زیر را با حقوق و مزایای مکفی و برخورداری از امکانات ویژه استخدام مینماید:

۱ـ فوق لیسانس و یا لیسانس در رشته مهندسی معدن با پنجسال سابقه کار .
۲ـ فوق لیسانس و یا لیسانس در رشته مهندسی معدن .
۳ـ فوق لیسانس و یا لیسانس در رشته مهندسی برق .
٤ـ فوق لیسانس و یا لیسانس در رشته مهندسی مکانیک .
٥ـ فوق لیسانس و یا لیسانس در رشته مهندسی معماری .
٦ـ فوق لیسانس و یا لیسانس در رشته مهندسی الکترونیک .
۷ـ فوق لیسانس و یا لیسانس در رشته مهندسی راه و ساختمان .
۸ـ فوق دیپلم و دیپلم در رشته برق .
۹ـ فوق دیپلم و دیپلم در رشته مکانیک.
۱۰ـ فوق‌دیپلم و دیپلم در رشته راه و ساختمان.
۱۱ـ فوق دیپلم در رشته برنامه‌نویسی .
۱۲ـ راننده پایه یکم .
۱۳ـ مونتور اسکلت فلزی .
۱٤ـ مونتور مکانیک
۱٥ـ تعمیرکار مکانیک
۱٦ـ جوشکار برق و کاربیت
۱۷ـ تراشکار
۱۸ـ برقکار .
۱۹ـ بنای نسوزچین
۲۰ـ راننده لیفتراک با گواهینامه ویژه
۲۱ کارگرباسواد بامدرک ششم‌ابتدائی ویاسیکل.
۲۲ـ آهنگر .
۲۳ـ نقاش ساختمان
۲٤ـ شیشه‌بر .
۲٥ـ تکنیسین نقشه‌برداری (فوق دیپلم)
۲٦ـ بنای عمومی .
۲۷ـ آرماتوربند .
۲۸ـ نجار قالب‌بند .
۲۹ـ تعمیرکار رادیو و تلویزیون .

داوطلبان میتوانند برای آگاهی بیشتر و ثبت‌نام همه‌روزه باستثنای روزهای پنجشنبه و جمعه و ایام تعطیل به اداره کاریابی و استخدام شرکت ملی ذوب‌آهن ایران واقع در خیابان کاخ شمالی شماره ۱۳۰ و یا اداره کاریابی و استخدام شرکت سهامی ذوب‌آهن آریامهر واقع در ٤٥ کیلومتری جاده اصفهان ـ شهرکرد مراجعه نمایند .

م الف ۱۸۳۵

برنامه آینده فقط سینما

پولیدور

اثری بسیار تماشائی و پر تحرک از عشق‌ودلدادگی و..

اوگوپالیانه
داگمارلاساندر
ایوبینتون درفیلم رنگی

برنامه امشب سینما خانوادگی

متروپل

یك فیلم شاد با دوساعت خنده که هم برای بچه های کمتر از ٥ سال و هم برای اشخاص بزرگ تا صد سال دیدن آن لذت بخش است .

رفقا،عجب کلکی زدیم

سینمای‌خانوادگی متروپل لاله‌زارنو ـ تلفن ۳۱۹٤۱۰
پخش ازسازمان‌سینمائی شهر تماشا

پلیس راه میگوید:

در جاده ها فاصله بین‌آن دنیا با یك خط ممتد مشخص شده است ، اصولا دنیا باین زیبائی با فرزندان ، همسر ، گل ، عشق ،شعر و موسیقی و آرزوهای قشنگ چه عیبی دارد که‌میخواهید بخالی آنطرف خط ممتد سفر کنید .

صاحب عکس‌فوق احمدرمضانی ١٤ ساله فرزند محمد ساکن دره اسماعیله (حوزه سقز) حدود ۹ ماه است که از وی خبری نیست خواهشمندیم هرکس ازنامبرده خبری دارد به آدرس ـ سقز ـ خیابان پهلوی‌ـ دکان عبدالله‌محمد زاده یاتلفن ٤۹۰ اطلاع داده و خانواده‌ای را از نگرانی نجات دهد.

صاحب عکس فوق یوسفعلی حاجی‌زاده فرزند قنبر ۲۸ ساله ساکن تهران از تاریخ ۲۷ر۱۲ر٤٥ از منزل خارج شده وتاکنون از وی خبری نیست خواهشمندیم هرکس از نامبرده خبری دارد به تلفنهای : ٦٦۹۰۲۱ـ ٦٤۳٥۱٤ آقای مرتضی حاجی‌زاده اطلاع داده و خانواده‌ای را از نگرانی نجات دهد.

اثری ارزنده و دیدنی از سینمای فرانسه باشرکت دوهنرمند نامدار سینما که برای اولین‌بار درکنار هم خالق یك‌فیلم بزرك ازعشق وسکس وکمدی ودرام‌هستند

از امروز فقط در

سینما امپایر

فیلمی بزرك که فروش خارق‌العاده و موفقیت بی‌نظیرش در اروپا وامریکا همه‌چشم هارا خیره کرده‌است .

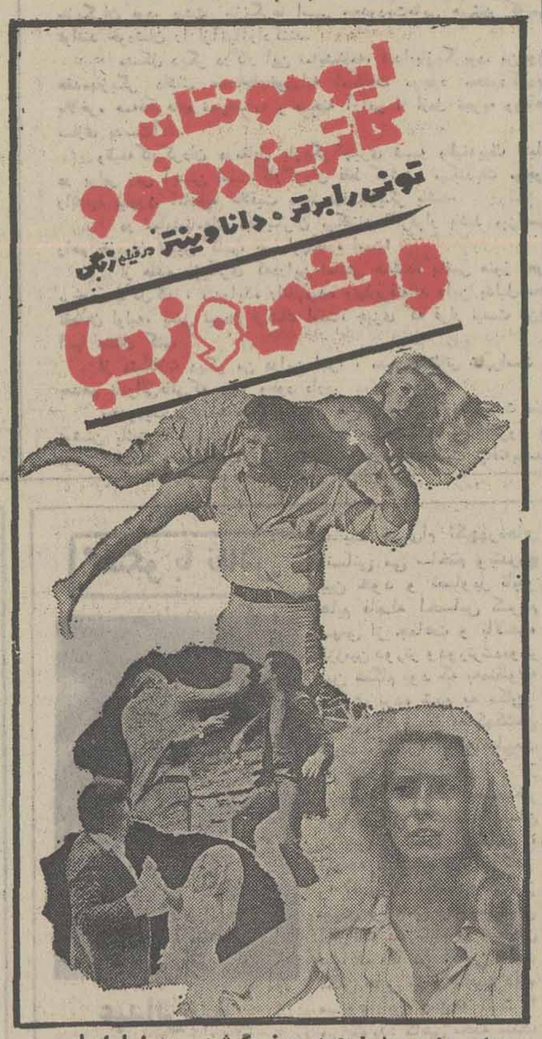

برای رزرو بلیط همه روزه‌بگیشه سینما امپایر مراجعه فرمائید.

یك شهر ازدست او بستوه آمده بود...
تمام نیروی پلیس برای دستگیری او بسیج شده بود ....واوباکمال تهوروجسارت به‌بانکها دستبردمیزد ...او یك گانگستر بود .

آغاز پنجمین هفته نمایش فقط در

سینما پارامونت

سینمای ممتاز و ٤ ستاره ****

قابل توجه کارشناسان رسمی دادگستری

دعوت ازکارشناسان رسمی دادگستری

جلسه‌دید و بازدید نوروز ۲٥۳٦ از ساعت ۱۷ تا ۱۹ روز ۲۸ر۱ر۳٦ درمحل کانون واقع در خیابان فرصت شاهرضا تشکیل خواهد شد خواهشمند است با تشریف فرمائی خودهمکاران را مسرور فرمائید.

کانون کارشناسان رسمی دادگستری

★ ببینید : که‌چگونه گرگهای وحشی دختری کوچك و گمشده‌را در میان خود بزرك میکنند .
★ ببینید :که چگونه این‌دختر دلفریب بصورت‌موجودی وحشی در میایدو ....
★ ببینید :که چگونه سوژه جالب وپرانتریك این فیلم بزرك شما راتحت تاثیر قرار میدهد .

از امروز فقط در سینما

گلدن سیتی

دختران‌ـ پسران ـمادران ـ پدران ... کدامین عشق میتواند یك دختر جوان و یایك‌پسر جوان‌رابگناه یا تمایلات جنسی وکشش هوس‌آلود بطرف پرتگاهی‌که برگشت‌ازآن‌جز فنا شدن نمیباشد ،سوق دهد ؟

از امشب فقط درسینما

سیلورسیتی (قلهك)

چه‌انگیزه‌ای باعث میشود که زنی باداشتن عشق‌اول‌در دام عشق دوم گرفتار میگردد ؟

سینما سیلورسیتی (قلهك) با پارکینك وسیع ـ تلفن رزرو ۲٦۱۲۰٥

آگهی دعوت مجمع عمومی عادی سالیانه

مجمع عمومی عادی شرکت تجارتی ایران (سهامی خاص) با رعایت مقررات اساسنامه اصلاحی درساعت چهار بعد ازظهر روز شنبه سی ویکم اردیبهشت ماه ۲٥۳٦ در محل دفترشرکت واقع درسرای مخلص تشکیل می‌گردد از صاحبان سهام و یا قائم‌مقام و یا نماینده قانونی آنها تقاضا دارد که برای دریافت برگ ورودیه درموعد مقرر اقدام ودر ساعت معین در جلسه حضور یابند .

۱ـ استماع گزارش هیئت مدیره وبازرس
۲ـ اصلاح وتصویب ترازنامه دارائی وقروض و صورت حساب سود وزیان سال ۱۳٥٥ برابر ۲٥۳٥ شاهنشاهی .
۳ـ انتخاب پنج نفر اعضاء اصلی ودونفر اعضاء علی‌البدل هیئت مدیره برای دو سال .
٤ـ انتخاب بازرس اصلی و علی‌البدل برای مدت یکسال
٥ـ تعیین نام‌ونشان‌روزنامه کثیرالانتشاری‌که‌کلیه آگهی‌های رسمی شرکت باید درآن درج گردد .
٦ـ بحث وتبادل‌نظر در خط‌مشی آتی شرکت.

هیئت مدیره شرکت تجارتی ایران (سهامی خاص)

سینما کسری وقتی کلفت پولدار میشه

برنامه سینماها

تماشای فیلمهائی که باعلامت (×) مشخص شده برای اشخاص کمتر از ۱۸ سال ممنوع است

★ آدمساز ـ رنگی ـ جودالساندرو ـ بطریقه سه بعدی
سانترال (۹۲۸٦۸٦) ۱۱ـ۱ـ۳ـ٥ـ۱٥ر۷ـ۳۰ر۹
★ الـسید ـ رنگی ـ ۷۰ میلیمتری باصدای استریوفونیک ٦ باند
کریستال (۳۱۷٦۷٥) ۳۰ر۹ـ ۳۰ر۱۲ـ ۳۰ر۳ـ ۳۰ر٦ـ ۳۰ر۹
تخت جمشید (٦٥۲٥٥۰) فقط یک سانس ساعت ۸
★ اسیر شهوت رنگی ـ تانیاروبرتز
ب.ب (۸۲۹٦٤۱) ۱۰ـ ۱۲ـ ۲ـ ٤ـ ٦ـ ۸ـ ۱۰
★ بله قربان ـ خیرقربان ـ رنگی ـ بیبوفرانکو
سیلورسیتی (۲٦۱۲۰٥) ۱۱ـ ۱٥ر۱ـ ۳۰ر٥ـ ۳۰ر۷ـ ۱۰
★ بیدادگر ـ سینما سکوپ رنگی
کیهان (٥٤٦۳٦۰) ۹ـ ۱۱ـ ۱ـ ۳ـ ٥ـ ۷ـ ۹
(×) تجربه تلخ جوانی ـ رنگی ـ ادویژفنگ
شهر تماشا (۹۲۸٦۸٦) ۳۰ر۱۱ـ ۳۰ر۱ـ ۳۰ر۳ـ ۳۰ر٥ـ ۳۰ر۷ـ ٤٥ر۹
★ پنجه‌های مرگبار ـ سینما سکوپ رنگی
الوند (۳٥٦٥۳۸) ۹ـ ۱۱ـ ۱ـ ۳ـ ٥ـ ۷ـ ۹
★ پروانه‌ها هرگز نمی‌گریند ـ سینما سکوپ رنگی
دیانا (٦٤۷۳٦٥) ۱۱ـ ۳۰ر۱ـ ۳۰ر۳ـ ۳۰ر٥ـ ۳۰ر۷ـ ۳۰ر۹
★ جویندگان طلا ـ رنگی ـ چارلی چاپلین
دیاموند (۸۲۸٤۰۰) ۱٥ر۱۱ـ ۲ـ ٤ـ ٦ـ ۸ـ ۱۰
★ جنون ۱۸ سالگان ـ رنگی ـ ران‌هوارد
آتلانتیک (۸۹۷۱۷۱) ۱۱ـ ۳۰ر۲ـ ٦ـ ٤٥ر۹
★ جنگ آقا گرگه وخرگوش مبارز
تخت‌جمشید (٦٥۲٥٥۰) ۱۱ـ۲ـ٤ـ٦ـ۸ـ۱۰
★ جرقه باروت ـ رنگی ـ آشوکمار ـ ریشی کاپور
هما (۳۱۱٦٦۹) ۳۰ر۱۰ـ ۳۰ر۲ـ ۳۰ر٤ـ ۳۰ر٦ـ ۳۰ر۸
★ خوشگلای دیوانه ـ رنگی ـ ویلیام شاتنر
پولیدور (۸۹۲۷۳۱) ۳۰ر۱۱ـ ۳۰ر۱ـ ۳۰ر۳ـ ۳۰ر٥ـ ۳۰ر۷ـ ۳۰ر۹
★ خوشگله غوغا می‌کنه ـ رنگی ـ ادویژفنگ
ریولی (۷٥۷۷۷۷) ۱۱ـ ۳۰ر۳ـ ۳۰ر٥ـ ۳۰ر۷ـ ۳۰ر۹
★ خشم سیاه ـ رنگی ـ میل ماسکارای
سهیلا (۳۱٦٤۲٤) ۳۰ر۱۰ـ ۳۰ر۲ـ ۳۰ر٤ـ ۳۰ر٦ـ ۳۰ر۸
★ جدال در اعماق زمین ـ رنگی ـ داکسمکلود
گلدیس (٦۲۸۷۱۳) ۳۰ر۳ـ ۳۰ر٥ـ ۳۰ر۷
★ دوران بلوغ ـ رنگی ـ کریستینارامون
رادیوسیتی (٦٤۳۳۲۰) ۱٥ر۱۱ـ ۳۰ر۳ـ ۳۰ر٥ـ ۳۰ر۷ـ ۳۰ر۹
★ در دام ۷ مزدور ـ رنگی ـ ریچارد هریسون
نیاگارا (٦٦٥۳۰۷) ۱۱ـ۱ـ۳ـ٥ـ۱٥ر۷ـ۳۰ر۹
آدئون (۳۱۸۱۱۸) ۹ـ۱۱ـ۱ـ۳ـ٥ـ۷ـ۹
★ رفقا عجب کلکی زدیم ـ رنگی ـ رابرت ویدمارک
متروپل (۳۱۹٤۱۰) ۹ـ ۱۱ـ ۱ـ ۳ـ ٥ـ ۷ـ ۹
پلازا (٦٤٤۲٥٥) ۹ـ ۱۱ـ ۱ـ ۳ـ ٥ـ ۷ـ ۹
(×) زن بابا خوشگله ـ رنگی ـ سابینا چوفینی
شهر قشنگ (٦٤۷۷۷۷) ۱۱ـ ۱ـ ۳ـ ٥ـ ۷ـ ۹
★ زندان زنان‌ـرنگی
پارک (۳۱۹٦۳۷) ۹ـ ۱۱ـ ۱ـ ۳ـ ٥ـ ۷ـ ۹
★ سکوت بزرگ ـ سعیدراد ـ نوش آفرین
اونیورسال (۹۲٦۹٥۳) ۹ـ ۱۱ـ ۱ـ ۳ـ ٥ـ ۷ـ ۹
ایران (۳۱٦۳٥٤) ۳۰ر۱۰ـ ۳۰ر۱۲ـ ۳۰ر۲ـ ۳۰ر٤ـ ۳۰ر٦ـ ۳۰ر۸
ساینا (۳٥۲٤٤۲) ۱۰ـ ۱۲ـ ۲ـ ٤ـ ٦ـ ۸
تیسفون (۹٥۸۸۸۲) ۹ـ ۱۱ـ ۱ـ ۳ـ ٥ـ ۷ـ ۹
رنگین کمان (۷٥٦۷٦۰) ۱۰ـ ۱۲ـ ۲ـ ٤ـ ٦ـ ۸
موناکو (۷۳٥٥۷٦) ۹ـ ۱۱ـ ۱ـ ۳ـ ٥ـ ۷ـ ۹
پرسپولیس (۰۸۱۰۸۳) ۱۰ـ ۱۲ـ ۲ـ ٤ـ ٦ـ ۸
کارون (۹٥٥۱٦٥) ۳۰ر۱۰ـ ۳۰ر۲ـ ۳۰ر٤ـ ۳۰ر٦ـ ۳۰ر۸
دریا (۳٤۱۷٤٦) ۹ـ ۱۱ـ ۱ـ ۳ـ ٥ـ ۷ـ ۹
آستارا (۲۷٤۰۲۲) ۳۰ر۱۰ـ ۳۰ر۲ـ ۳۰ر٤ـ ۳۰ر٦ـ ٤٥ر۸
★ سینمای صامت ـ رنگی ـ ملپروکس
شهرقصه (٦۲۷۲۹۰) ۱۱ـ ۲ـ ٤ـ ٦ـ ۸ـ ۱۰
(×) شکوفه‌های لطیف عشق ـ سینما سکوپ رنگی
آریا (۱۹۸۸٤) ۹ـ ۱۱ـ ۱ـ ۳ـ ٥ـ ۷ـ ۹
★ شبیخون ۷ دلاور ـ سرسختان
البرز (۳۰٤۲٥۸) ۳۰ر۸ـ ۱۲ـ ۳۰ر۳ـ ۷ـ ۳۰ر۸
★شکار سایه ـ ببر خونین
نادر (۳۱٤٤۷٥) ۹ـ ۱۱ـ ۱ـ ۳ـ ٥ـ ۷ـ ۹
★ عشق اول عشق دوم ـ رنگی ـ اورنلاموتی
سیلورسیتی (۲٦۱۲۰٥) ۱٥ر۱۱ـ ۱٥ر۱ـ ۳۰ر۲ـ ۳۰ر٥ـ ۳۰ر۷ـ ۳۰ر۹
★ عشق من قاتل نیست ـ رنگی ـ محصول هند
حافظ (۳۹۱۰۷٤) ۳۰ر۱۰ـ ۳۰ر۲ـ ٤۲۰ر٦ـ ۳۰ر۸
★ فریاد زیر آب ـ داریوش ـ فرزانه تائیدی
آسیا (٦٤۲۹۰۹) ۱۱ـ ۱ـ ۳ـ ٥ـ ۱٥ر۷ـ ۳۰ر۹
مولن‌روژ (۷٥۲۹۲۹) ۱۱ـ ۱ـ ۳ـ٥ـ۷ـ۹
شهوند (۳٥٤۰٤۰) ۳۰ر۱۰ـ ۳۰ر۱۲ـ ۳۰ر۲ـ ۳۰ر٤ـ ۳۰ر٦ـ ۳۰ر۸
نپتون (۷٦۰۱۳٦) ۱۱ـ ۱ـ ۳ـ ٥ـ ۷ـ ۹
لیدو (۹٥۱٥۱۱) ۱ـ ۱۲ـ ۲ـ ٤ـ ٦ـ ۸
ژاله (۳۰٤۱۲۰) ۳۰ر۱۰ـ ۳۰ر۲ـ ۳۰ر٤ـ ۳۰ر٦ـ ۳۰ر۸
المپیا (۹۲٦۷۹٦) ۱۱ـ ۱ـ ۳ـ ٥ـ ۷ر۱٥ـ ۹ر۱٥
پاسارگاد (۳٤۲۷۸۲) ۹ـ ۱۱ـ ۱ـ ۳ـ ٥ـ ۷ـ۹
رکس (۳۱۸۲٤۲) ۳۰ر۱۰ـ ۳۰ر۲ـ ۳۰ر٤ـ ۳۰ر٦ـ ۳۰ر۸
توسکا (٥۳۹٥٤٤) ۹ـ ۱۱ـ ۱ـ ۳ـ ٥ـ ۷ـ ۹
چرخ فلک (۹٥۰٥٥۸) ۹ـ ۱۱ـ ۱ـ ۳ـ ٥ـ ۷ـ ۹
قیمت یک زندانی ـ رنگی ـ تلی‌ساوالاس
کاپری (۹۲۸٤۰۱) ۹ـ ۱۱ـ ۱ـ ۳ـ ٥ـ ۷ـ ۹
★ گانگستر ـ رنگی ـ آلن‌دلون
پارامونت (٦٤۸۳٦۱) ۱٥ر۱۱ـ ۳۰ر۱ـ ۳۰ر۳ـ ۳۰ر٥ـ ۳۰ر۷ـ ۳۰ر۹
★ گناه کلفت خوشگل ـ سینما سکوپ ـ رنگی
آسمان آبی (۳٤۱٦٦۸) ۹ـ ۱۱ـ ۱ـ ۳ـ ٥ـ ۷ـ ۹
★ لبریز از عشق رنگی ـ پیترلی‌لارنس
سینموند (٦٤۸۳۲۲) ۱۱ـ ۱ـ ۳ـ ٥ـ ۷ـ ۹
★ مایای وحشی ـ رنگی ـ آدام وست
گلدن‌سیتی (٦٦۳۲٦۹) ۳۰ر۱۱ـ ۳۰ر۱ـ ۳۰ر۳ـ ۳۰ر٥ـ ۳۰ر۷ـ ٤٥ر۹
★ مزدوران الماس ـ سینما سکوپ رنگی
برلیان (۳۹۳٥۳٥) ۹ـ ۱۱ـ ۱ـ ۳ـ ٥ـ ۷ـ ۹
★ مارشال ایالتی ـ رنگی ـ جان وین
دروازه طلائی (۳٥۲۱٦۰) ۹ـ ۱۱ـ ۱ـ ۳ـ ٥ـ ۷ـ ۹
★ مرگ آفرین ـ استیسی
فلور (٥۲۸۰۹٦) ۹ـ ۱۱ـ ۱ـ ۳ـ ٥ـ ۷ـ ۹
(×) مونیکای عشومگر ـ رنگی ـ گلوریاگید!
تاج (۳۱۳۸٦٤) ۱۰ـ ۱۲ـ ۲ـ ٤ـ ٦ـ ۸ـ ۱۰
★ وقتی کلفت پولدار میشه ـ رنگی ـ ادویژفنگ
کسری (۸۲٦۹۳۹) ۱۰ـ۱۲ـ۲ـ٤ـ٦ـ۸ـ٤٥ر۹
★ وحشی وزیبا ـ رنگی ـ ایومونتان
امپایر (۸۹۳۹٤۲) ۱٥ر۱۱ـ ۳۰ر۱ـ ۳۰ر۳ـ ۳۰ر۷ـ ٤٥ر۹
(×) یک کلفت و یک محله ـ رنگی ـ دانیلاجوردانو
رویال (۸۲۹۷۸٥) ۱۰ـ۱۲ـ۲ـ٤ـ٦ـ۸ـ۱۰
★ یاغی ـ رنگی ـ کلینت ایستوود
شهر فرنگ (٦۲۷٦۲۸) ۱۱ـ ۱٥ر۱ـ ۱٥ر۳ـ ۳۰ر٥ـ ٤٥ر۷ـ ۱۰
★ یاران فرزان دلجو ـ داریوش ـ آیلین ویگن
بولوار (٦٥٥۲۹۲) ۳۰ر۱۱ـ ۳۰ر۱ـ ۳۰ر۳ـ ۳۰ر٥ـ ۳۰ر۷ـ ۳۰ر۹
پلازا (٦٤٤۲٥٥) ۱۰ـ ۱۲ـ ۲ـ ٤ـ ٦ـ ۸ـ ۱۰
اروپا (۳۰۳۱۷۹) ۹ـ۱۱ـ۱ـ۳ـ٥ـ۷ـ۹
میامی (۷٥٤۳۲۹) ۹ـ ۱۱ـ ۱ـ ۳ـ ٥ـ ۷ـ ۹
سیلوانا (۳٦۳۷۷۷) ۱۰ـ ۱۲ـ ۲ـ ٤ـ ٦ـ ۸ـ ۱۰
ارانوس (٥۲۷۹۷۱) ۱۰ـ ۱۲ـ ۲ـ ٤ـ ٦ـ ۸ـ ۱۰
شرق (٥۳٤۰۲٤) ۹ـ ۱۱ـ ۱ـ ۳ـ ٥ـ ۷ـ ۹
مارلیک (۹٦۳٦۱٦) ۳۰ر۱۰ـ ۳۰ر۱۲ـ ۳۰ر۲ـ ۳۰ر٤ـ ۳۰ر٦ـ ۳۰ر۸
شهرام (۸٤٤٥٤۹) ۹ـ ۱۱ـ ۱ـ ۳ـ ٥ـ ۷ـ ۹
مارشتیک (٦٦۸٤٦۱) ۹ـ ۱۱ـ ۱ـ ۳ـ ٥ـ ۷ـ ۹
ایفل (۳۱۱٤۷۷) ۳۰ر۱۰ـ ۳۰ر۱۲ـ ۳۰ر۲ـ ۳۰ر٤ـ ۳۰ر٦ـ ۳۰ر۸
سانس انگلیسی
گلدیس ساعت ۳۰ر۹ (جدال در اعماق زمین)

کریستال : ال‌سید ـ چارلتون‌هستون ـ سوفیالورن
رنگی ۷۰ میلیمتری باصدای استریوفونیک ٦ باندی

وزارت‌جنك

آگهی حراج شماره یك مورخه ۲۲ر۱ر۳٦

پایگاه والاحضرت ولایتعهد رضا پهلوی تعداد ۲۸ قلم وسایل فرسوده سررشته‌داری ایرانی موجود در انبارفرسوده را از طریق حراج بفروش میرساند داوطلبان میتوانند همه روزه باستثنای ایام تعطیل از ساعت ۹ صبح الی ۱۳ ازاقلام مذکور بازدید نمایند و حراج مربوطه در راس ساعت۹صبح مورخه ۱۰ر۲ر۳٦ در پایگاه والاحضرت ولایتعهد واقع در۸ کیلومتری جاده اصفهان شیراز انجام خواهد شد.

یگان‌حراج‌گذار :پایگاه والاحضرت ولایتعهد رضا پهلوی

وضع بازار در این هفته

با پایان تعطیلات نوروزی و بازگشت مسافران

بازار، رونق سابق خود را باز یافت

مصالح ساختمانی تقاضای زیاد دارد و عرضه آن کم است

قیمت طلا و پنبه در این هفته افزایش یافت

بازار پس از یک رکود یکماهه که ناشی از تعطیلات نوروزی و مسافرت‌های گروه کثیری از بازرگانان به خارج و داخل کشور بود در این هفته رونق گذشته را بازیافت و معاملات بزرگ و کوچک روی بسیاری از کالاهای وارداتی و صادراتی باگرمی انجام گرفت . در این هفته ترقی قیمت کالاهای باب صادرات به علت کمبود زمینه بیش از کالا های وارداتی بود.

مقدار فروش اشیا و لوازم خانگی نیز قابل توجه بود و بنا به گفته چندتن از دست‌اندرکاران هنوزهم مقدار تقاضا روی بسیاری از وسایل ولوازم خانه بیش‌ازمقدار عرضه است .

بازار پررونق پنبه

در این هفته پنبه یکی از پررونق‌ترین فراورده های باب صادرات بود که مقداری تقاضا از چند کشور خارجی و برخی از کارخانه‌های نساجی داخلی بیش از هفته های قبل داشت . بازرگانان صادرکننده به علت کمبود زمینه این محصول کمتر علاقه بفروش داشتند و به همین خاطر قیمت پنبه در این هفته مجددا ترقی کرد و پنبه درجه یک پست به کیلوئی ۱۲۸ تا ۱۳۰ ریال‌ودرجه دو به کیلوئی ۱۲۵ تا ۱۳۷ ریال رسید.

شوروی و چین و بعضی از کشور های اروپای شرقی از خریداران عمده‌این‌فراورده می‌باشند قیمت جهانی پنبه به کیلوئی ۱٫۹۵ تا ۲ دلار رسیده است .

ترقی قیمت نخ

رونق بازار پنبه وافزایش قیمت این فراورده موجب ترقی قیمت‌نخ‌بقچه شده ودر نرخ انواع نخ بقچه ۲۵ تا ـ ۳۰ درصد بیش از نرخ مصوب مورد معامله قرار گرفت

رونق بازار چتائی

بازار چتائی که تا چندی قبل راکد بود مجددا از رونق محسوسی برخوردار شده و در هفته‌ایکه گذشت روی چند پارتی بزرگ و کوچک معاملات انجام‌گرفت‌وقیمت‌هاحدود ۵درصد نسبت به هفته ماقبل ترقی کرد .

بازار آرام برنج

معاملات روی برنج محصول داخله و خارجه در حدود مصرف جریان دارد و به علت تعادل در عرضه و تقاضا نوسان قیمت این فراورده در این هفته چندان قابل توجه نبود .

رونق بازار مصالح ساختمانی

بازار مصالح ساختمانی همچنان رونق دارد و تقاضا روی این محصولات بیش از گذشته است. زمینه سیمان و آجر نسبت به دیگر مصالح ساختمانی کمتر است و به همین علت اختلاف قیمت رسمی وبازار آزاد مانند گذشته زیاد است .

انواع آهن

بازار آهن‌آلات نیز رونق دارد ومقدار تقاضا روی تیرآهن های نمره ۱۲ و ۱۴ بیش از مقدار عرضه است وزمینه تیرآهن نمره ۱۶ نیز به علت رونق بازار تیرآهن‌های نمره پائین کم شده و به همین خاطر قیمت این چند نوع تیر آهن میله مختصری ترقی کرده است .

نوسان زیاد قیمت چای

درهفته‌ایکه گذشت نوسان قیمت چای زیاد بود ولی در دو روز آخر این هفته به علت افزایش مقدار عرضه چای داخلی و خارجی سیر صعودی قیمت این فراورده متوقف شد .

حبوبات وغلات

بازار حبوبات و غلات رونق داشت،ولی به علت عرضه کافی این فروارده‌ها ، قیمت ها باستثنای قیمت جو و ذرت تقریبا ثابت بود.

قیمت جو وذرت‌درهفته‌ایکه گذشت‌حدود ۲تا ۵ درصد ترقی کرد. در این هفته نیز مقدار قابل توجهی حبوبات از خارج وارد ومقدار زیادی از آن به بازار عرضه شده است .

بازار گرم خشکبار

دراین هفته نیز بازار خشکبار ، خاصه سبزه از رونق محسوسی‌برخوردار‌بودوروی چندپارتی باب صادرات و بازار های داخلی معاملاتی انجام گرفت‌وقیمت‌هامجدداجعبه‌ای ۲۰ تا ۳۰ ریال ترقی کرد و قیمت هرجعبه ۱۲٫۵ کیلوئی به ۸۴۰ تا ۹۰۰ ریال رسید.

قیمت طلا ترقی کرد

دراین هفته به علت ترقی قیمت طلا در بورسهای مهم جهان حدودهراونس ۱تا۱٫۵ دلار قیمت طلا در بانک ملی ایران نیزترقی کرد واز کیلوئی ۳۶۵ هزار ریال درهفته گذشته به کیلوئی ۳۶۸٫۶ هزار ریال در این هفته رسید.

قیمت طلا دربورسهای جهان هراونس ۱۴۹ تا ۱۵۱٫۱۷ دلار بود ولی نوسان‌قیمت طلا در بازار آزاد چندان قابل توجه نبود.

ترقی قیمت ارزهای خارجی

درحالیکه ارزهای خارجی‌دربازار آزاد وضع آرامی داشت‌وحتی نرخ بعضی ارزها مختصری تنزل کرد، قیمت بسیاری از ارز های خارجی دربانک های کشور خاصه در اواخر هفته ترقی کرد .

مشکلات ترخیص وحمل کالا درجلفا

شوروی در پذیرش و حمل کالا های ایران در مرز ها ی‌اروپائی خود محدودیت قائل شده است و متناسب با تخلیه کالا و حمل آن‌از مرز جلفا ، کالا برای حمل قبول میکند . گزارش های رسیده حاکیست : به علت مشکلاتی که در تخلیه ، ترخیص وحمل کالا از گمرک جلفا وجود دارد ، صف طویلی ازواگن در مرز جلفا منتظر تخلیه بار است . همینطور تعدادکامیون هائی که‌منتظرتخلیه ویاانجام تشریفات گمرکی هستند کم نیست .

باررگانان‌وصاحبان صنایع اظهار عقیده میکنند که حجم کار و فعالیت در گمرک جلفا نسبت به گذشته کاهش یافته است زیراسازمانی‌که کارتخلیه و امورمربوطبه‌تحویل‌کالا را در اختیار دارد امکانات کافی برای انجام کار ندارد.

همین مقامات میگویند : در ماه های آخرسال گذشته‌تعداد تخلیه واگن ها به حدود۲۰۰ واگن‌درروز رسید ،درصورتی که قبلا این تعداداز۳۰۰واگن در روز تجاوز میکرد .

صاحبان صنایع میگویند : کندی کار در امور تخلیه و حمل و نقل کالاسبب شده‌است که تعدادی از طرح های‌توسعه واحد های صنعتی و ایجاد کارخانه های جدید ، بتاخیر بیافتد و مواد اولیه کارخانه ها نیز بموقع نرسد .

انقلاب در صنایع انرژی

هیدروژن تا ۱۰ سال دیگر اتومبیلها را بحرکت در خواهد آورد

پراوو (یوتا) ـ آسوشیتدپرس ـ یک موسسه تازه تاسیس امریکایی دیروز در ایالت « یوتا» خبر داد که‌توفیق جدیدی در مصرف هیدروژن به عنوان سوخت مورد نیاز برای‌به‌حرکت درآوردن‌اتومبیل وسایر خودرو ها و یا برای گرم کردن منازل بدست آمده است ولی‌همان موسسه‌اعتراف کرد که هنوز حداقل۱۰ سال دیگر باقی مانده است‌تابتوان انتظار داشت‌که فکر بکاربردن هیدروژن به عنوان سوخت‌به مرحله عمل درآید .

«راجربیلنگز» ـ مردی که ریاست شرکت انرژی «بیلینگ» را بر عهده دارد درباره مطلب فوق گفت آن زمان رفته رفته نزدیک میشود که هیدروژن در سراسر جهان جای بنزین ویا گاز طبیعی که ذخایر و عرضه آنهاتدریجا دچارکمبود میشود به عنوان سوخت بگیرد . «راجربیلنگز» اضافه کرد که رسیدن به چنان‌روزی ممکن است حتی ۵۰ سال‌دیگر طول بکشد با اینحال گرایشی که هیدروژن را جانشین سوخت های فسیلی از قبیل نفت و گاز طبیعی خواهدکرد از هم اکنون آغاز شده است.

راجربیلنگز پس از عنوان کردن این اظهارات سوار بر اتومبیل کادیلاک ۱۹۷۷خود شد و مدتی با آن اتومبیل که موتورش‌بااستفاده از سوخت هیدروژن کارمیکرد یکرانندگی آزمایشی انجام داد .

بیلینگز توضیح داد که‌اصلاح و تعدیل موتور اتومبیل ها برای قابل استفاده ساختن سوخت‌هیدروژن اجازه‌خواهد داد که در حالیکه باک اتومبیل حاوی مقداری هیدروژن‌معادل یک ونیم فنجان است سرعت اتومبیل به ۱۲۰ کیلومتر در ساعت برسد . علاوه براین بیلینگر گفت که استفاده از سوخت هیدروژن در اتومبیل ایمنی بیشتر بوجود خواهد آورد و محیط را نیز کمتر از سوخت های متداول آلوده خواهد کرد . چون بخارآب تنها چیزی است که از لوله اگزوز اتومبیل هیدروژن‌سوز خارج میشود .بیلینگردرپایان اظهار داشت که با صرف۲۵۰۰ دلار هزینه میتوان یک‌اتومبیل متعارفی را تبدیل به اتومبیل هیدروژن سوز کرد .

اقتصاد جهان

افزایش تولید اوپک

نیکوزیا ـ آسوشیتدپرس ـنشریه «بررسی اوضاع اقتصادی خاورمیانه» در آخرین شماره خود گزارش داد: تولید نفت خام کشور های عضو اوپک در سال ۱۹۶۷ ۱۲٫۴ درصد نسبت به سال قبل از آن افزایش داشت .

با این افزایش کشور های عضو اوپک در سال ۱۹۷۶ بطور متوسط روزانه ۳۰٫۶ میلیون بشکه نفت تولید کردند .

نشریه اقتصادی به نقل از مجله «اوپکریویو» مینویسد: « تولیدفصلی نفت ۱۳ کشور اوپک ، نیز در سال ۱۹۷۶ افزایش های چشم گیر نشان‌داد تا جائی که در چهار ماهه آخر سال مزبور تولید از ۲۸٫۱۴۰٫۲۰۰ به ۳۲٫۵۱۸٫۶۰۰ بشکه نفت‌درروزافزایش یافت .

۴۰ هزار نوع کالا در مکاره چین

هنگ‌کنگ ـ آسوشیتدپرس ـ مکاره تجاری سالانه جمهوری خلق چین که یک ماه تمام طول خواهد کشید ، از روز جمعه‌آینده‌درکانتون تشکیل‌خواهد شد . روزنامه های چاپ هنگ‌کنگ از قول شین‌هوا خبرگزاری رسمی چین گزارش دادند که‌درمکاره چین ۴۰هزار قلم از آلات کشاورزی‌علمی‌ومحصولات تکنولوژی ساخت چین به معرض‌تماشا گذارده خواهد شد .

بموجب گزارش روزنامه های هنگ‌کنگ از مدت ها قبل از تشکیل‌مکاره مشهور سالانه چین مقدمات و ترتیبات پذیرایی از هزاران میهمانان خارجی‌که برای دیدن نمایشگاه به کانتون‌خواهند آمد ، فراهم آمده است . همه ساله که مکاره معروف کانتون برگزار میشود ، هزاران علاقمند از اطراف و اکناف جهان برای حضور در نمایشگاه بزرگ چین به این کشور سفر میکنند .

۲۶ نیروگاه در عمان

نیکوزیا ـ آسوشیتدپرس ـ به موجب کنتراتی که به‌مبلغ ۱۳۰ میلیون دلار بین سلطان نشین عمان و کمپانی امریکائی «گلوبال‌سیستم» منعقد گردیده کمپانی امریکایی ۲۶ نیروگاه‌الکتریکی برای سلطان نشین‌عمان خواهدساخت. نیروگاه های برق بیشتر در شهر ها و روستاهای عمان ایجاد خواهد شد که در حال حاضر به نیروی برق نیاز مبرم دارند .

نیروگاه های ساخته شده در مجموع ۲٫۲۹مگاوات‌برق تولیدخواهند کرد .

در احتساب کلی مخارج هزینه های نیروگاه ، ۲۹ میلیون دلار هزینه سوخت گازوئیل نیروگاه ها که‌توسط کمپانی « شل» در اختیار سلطان نشین عمان قرار داده خواهد شد ، در نظر گرفته شده است .

شادمانی، ارمغان جنبش ملی نیکوکاری برای کودکان بیمار

داوطلبان افتخاری جنبش‌ملی نیکوکاری درکنارکودکان‌بیمار

جنبش ملی نیکوکاری سازمان شاهنشاهی خدمات اجتماعی با گسترش خدمات انسانی خود در سطح کشور وجلب همکاری بی‌دریغ نیک‌اندیشان و نیکوکاران، منشاء خدمات ارزنده وموثریست که همه هموطنان را در گوشه‌و کنار کشور در بر می‌گیرد و نیز یاری و همکاری همگی افراد را در هر گروه سنی واجتماعی می‌پذیرد، از آنجا که جنبش‌ملی نیکوکاری یک برنامه مردمی و انسانی است، بخش مهمی ازآنرا خدمات داوطلبانه افتخاری‌تشکیل می‌دهد وهم‌اکنون بسیاری از بیمارستان‌ها و مراکز رفاهی‌کشور از خدمات داوطلبان افتخاری که به‌طور رایگان فعالیت می‌کنند بهره می‌گیرند. داوطلبان افتخاری‌زنان ومردان نیک‌اندیشی هستند که‌در کنار فعالیت‌های شغلی خود روز های فراغت را برای یاری به بیماران، به کار در بیمارستان‌ها می‌پردازند. این افراد نیک‌اندیش از میان دانشجویان، کارمندان ، پزشکان، بانوان خانه‌دار به‌جنبش ملی نیکوکاری پیوسته‌اند.

گروه داوطلبان خردسال

در پی استقبال روز افزون هموطنان نیک‌اندیش برای‌همکاری با جنبش ملی نیکوکاری از طریق ارائه خدمات داوطلبانه گروهی‌از دانش آموزان خردسال دبستان ها نیز به جنبش ملی نیکوکاری پیوسته‌اند وبااندیشه وقلب پاک آمادگی خود را برای هرگونه کمک به کودکان همسال خود اعلام داشته‌اند. همزمان با آغاز سال نو این گروه برای دیدار از کودکان بیمار و بستری در مرکز پزشکی رضا پهلوی ، در حالیکه هرکدام هدایایی مانندگل، شیرینی، کتاب ووسایل بازی در دست داشتند، همراه باتنی چند از مسئولان و کارشناسان‌جنبش ملی نیکوکاری به مرکز پزشکی رضا پهلوی رفته و در بخش کودکان که به همت داوطلبان افتخاری به گونه‌ای زیبا آراسته شده بود در اتاق بازی گردهم آمدند و همراه با کودکان‌بستری در بیمارستان کنار هفت سین زیبایی که تهیه شده بود نشسته وپس از اهدای عیدی به‌همسالان خود با آنان به رقص و بازی پرداختند. بی‌گفتگو بهترین و ارزنده‌ترین هدیه این کودکان نیک‌اندیش وپاکدل که عنوان داوطلب افتخاری را دارند بردن شادی ونشاط نوروز به‌محیط بیمارستان وبین کودکان بیمار بود.

سپاسگزاری از جنبش ملی نیکوکاری

در این مراسم شورانگیز که مدیره پرستاری و عده‌ای از پزشکان و پرستاران بیمارستان‌نیز شرکت داشتند از سوی جنبش ملی نیکوکاری یک دستگاه ضبط صوت برای بهره‌گیری از نوار های قصه ویژه کودکان به‌اتاق بازی هدیه شد که در کنار دیگر وسایل اهدایی جنبش ملی‌مورد استفاده کودکان قرار گیرد . کودکان که از دیدن همسالان‌خود در کنارشان به وجد آمده‌بودند ساعت‌ها در اتاق بازی و کنار هفت‌سین که یکی از داوطلبان افتخاری به طرز زیبایی آماده کرده بود نشستند و خانم‌اصغری مدیره پرستاری مرکز پزشکی با تجلیل از جنبش ملی نیکوکاری از کودکان خردسالی که به این‌برنامه پیوسته‌اند و در آستانه نوروز به‌دیدار کودکان مرکز پزشکی آماده‌اندسپاسگزاری‌کرد واظهار داشت عیادت از کودکان بیماراز سوی گروهی از داوطلبان افتخاری که همسن خود آنها هستند به ویژه‌در آستانه نوروز، بسیار زیبا و انسانی است. در پایان این مراسم کودکان باخاطره های خوش از آشنایی بایکدیگرو باوعده دیدار در آینده نزدیک‌از هم خداحافظی کردند. گروه داوطلبان افتخاری خردسال در موقعیت های مناسب به دیدار کودکان در مراکز پزشکی و رفاهی خواهند رفتو از این‌طریق همگام با دیگر نیکوکاران منشاء خدمات ارزنده و انسانی خواهند بود.

سپاسگزاری از داوطلبان

واحد خدمات داوطلبانه‌جنبش ملی نیکوکاری با ارج گذاری بر کار نیک همگی زنان و مردان نیک‌اندیش که با عنوان داوطلب افتخاری جنبش ملی نیکوکاری را یاری می‌دهند، از کودکان و نوجوانان پاکدل، تیمور وعلی امیر لطیفی، فرهاد و نازی‌رفیعی پیروز واحمد حسین فیروزی ، فریبا و فرجام خالقی، شادی علایی،عمادرحمانی، آروشاشاهنده نسیم ساقیان، فرانک صارمی ، آناهیتا خاتمی، معصومه هدایتی، نیلوفر وامیر حسین تهرانیان صمیمانه سپاسگزاری کرده و پیشرفت روزافزون آنان را در امر تحصیل و در خدمات‌اجتماعی ونوعدوستانه آرزو می‌کند.

مقداری کاشی خارجی سفید

۱۱ × ۱۱ موجود است تلفن ۶۵۲۲۵۰ و۶۵۱۷۱۵

اطلاعیه بانک مرکزی ایران

درمورد

فروش اوراق قرضه

در روزشنبه‌بیست‌وهفتم فروردین‌ماه۲۵۳۶ ازمحل موجودی بانک مرکزی ایران اوراق قرضه‌دوساله بابهره ۹ درصد ، سه ساله بابهره ۹٫۵ درصد ، پنجساله با بهره ۱۰ درصد وهفت‌ساله بابهره ۱۰٫۵ درصددرسال باتوجه بتاریخ انتشار آنها برای فروش بعموم عرضه میگردد .

بهره‌اوراق قرضه‌دولتی از مالیات بردرآمدمعاف‌میباشد

علاقمندان بخرید اوراق قرضه می‌توانند در روز شنبه مذکوربانک ملی ایران ویاهریك از بانکهای اعتبارات ـاعتبارات تعاونی و توزیع ـایرانشهرـ ایران وانگلیس ـ ایران وژاپنـ ایران‌وعربـ ایرانیان ـ بازرگانیـبین‌المللی ـ پارسـ تجارت خارجیـ تجارتی‌ایران‌وهلندـ رفاه‌کارگرانـ رهنی‌ایرانـسپه شهریار ـ صادرات ـ صنایع ـعمرانـ تعاون کشاورزی‌و شرکت‌سرمایه‌گذاری ملی که عامل فروش و بازپرداخت اصل وپرداخت بهره اوراق قرضه میباشند مراجعه نمایند .

هند شمارا دعوت میکند

باردیگر در سفر به

هند

منطقه جنوب هندرا کشف کنید

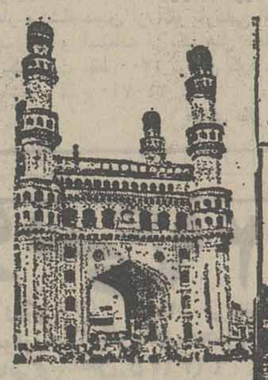

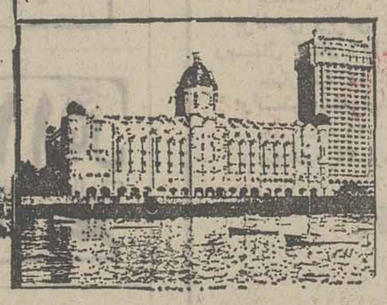

از حیدرآباد دیدن کنید که برای خود سنت اسلامی بارزی دارد و از گذشته پرتبنای هند میراث سرشاری از مساجد و کاخ ها و معابد را درخود گردآورده است. به تماشای موزه «سالار جنگ» بروید و از تماشای ۳۶ تالار آن که مملو از گنجینه هایی شگرف و باور نکردنی از آثار عتیق و گوناگون هنری هستند دچار اعجاب شوید.

هنگامیکه راه فواصل دورتری را به سمت جنوب درپیش میگیرید و برآن هستید که تعطیلات مفرح‌تری داشته باشید، در شهرهای مدرنی چون بنگالور و میسور خود را درمیان پارکهای پرطراوات و باغهای آکنده از گل، درهتل های پنج ستاره و در سینماهای متجددی خواهید یافت که درتمام طول سال قضایی وصف ناپذیر بوجود آورده‌اند. از همان نزدیکی «کوه های کبود» منطقه جنوب هند قرار گرفته‌اند و درچشم اندازهای طبیعی کم نظیرشان نواحی «اتوتاکاموند» و «کادای کانال» را بعنوان دونمونه از دلفریب‌ترین ییلاق های کشور درمعرض تماشای شما قرار میدهند. تاسیسات و امکانات جهانگردی که در این نواحی گرد آمده چنان پرتنوع است که هرسلیقه‌ای را درحد کمال از صفا می کند. به شما توصیه می کنیم که از مدرس، مرکز خروشان صنعت فیلم و سینمای هند که از این لحاظ رقیب بمبئی است، و از شهر نزدیک آن، «مهابالیپورام»که بخاطر معماری حیرت آور قرن هفتم زیاد نگاه هایش درقلب صخره های تراشیده شده شهرت دارد و مضافا هتل ها و کلبه های توریستی مجهز به تهویه مطبوع آن کمتر نظیر دارند، غافل نمانید.

سیر و سیاحت ش،ا در جنوب هند میتواند با دیداری از پلاژهای تازه تاسیس «کرالا» و مخصوصا در «کووالام» تکمیل شود. در ناحیه اخیر الذکر است که فرصت خواهید یافت تا ندای جوان شدن و رستاخیز دوباره حیات را با یافتن فرصتهایی برای شنا کردن و حمام آفتاب گرفتن در محیطی مهربان و گرم دریافت کنید.

آری، جنوب هند دارای جاذبه‌ای است که تنها به خودش اختصاص دارد.

بمبئی، شهری که موج زندگی درآن میخروشد، بندر دریایی بزرگی است که ضمنا یکی از پرتحرک‌ترین مراکز صنعت و بازرگانی است و مسافران بی شماری را برای مقاصد اقتصادی و درمانی، و از آن بیشتر، برای گذراندن تعطیلاتی حیات بخش و آکنده از استراحت در هتل های مجلل پنج ستاره بسوی خود می کشد. اما علیرغم این تفاصیل، بمبئی تنها نقطه آغاز و عزیمتی برای کشف جنوب هند است، منطقه‌ای که آن را بناهای باستانی، باغستان ها و شهرهای پرطراوت و زیبا، تفریگاه های پرجاذبه ساحلی و ییلاقی و پلاژهای بکر و کم نظیر، آراسته‌اند، تنها درفاصله یک ساعت از راه هوا، درجنوب بمبئی ناحیه «گوا» قرار گرفته که یکی از مراکز پرشکوه توریستی درساحل غربی هند است و پلاژهای متعدد و ماسه های گرم و فرح بخش ساحلی و نخل های تناور و هتل های مدرن آن سبک و چهره‌ای کاملا متفاوت را به شما معرفی می کنند.

برای کسب اطلاعات بیشتر کوپن زیر را برای ما پست کنید

اسم .....

آدرس .....

آژانس مسافرتی من .....

اداره جهانگردی هند

صندوق پستی ۴۷۶۹. صافات. کویت

india TOURIST OFFICE

Saadoun Al-Jassim Bldg. Fahad Salem Street
P.O.Box. 4769. Safat, Kuwait
Tel. 426088, 426099
Cable: TOURINDIA, KUWAIT

KPH/ITO/1772E

صدمیلیون ریال برای خرید فیلمهای باارزش

تلویزیون ملی ایران بتاسیس یک سینماتک یا خانه فرهنگ فیلم‌که‌مدیریتش‌را دکترهوشنگ کاووسی بعهده دارد ، همت گماشته است . بقرار اطلاع ۱۰۰میلیون ریال‌برای‌خریداری فیلم‌های باارزش سینما جهت سینماتک تلویزیون درنظرگرفته شده است .

در این سینماتک یک‌مجتمع سینمائی شامل کتابخانه ، سالن نمایش فیلم ، آرشیو و..... تاسیس خواهد شد.گویا خانه فرهنگ فیلم با سرمایه مذکور درنظردارد آثاربرجسته‌کلاسیک را خریداری کند، درضمن روز بیست و نهم فروردین ماه‌هیاتی شامل مدیران و نمایندگان واحدهای مختلف سازمان‌رادیو تلویزیون ملی ایران جهت شرکت در بازار فروش فیلم های بین‌المللی برای تلویزیونها که همه ساله در ماه آوریل‌در شهر کان واقع در جنوب فرانسه‌برگذار میگردد،راهی‌این کشور خواهند شد.

تورج فرازمند مدیر برنامه اول ، ایرج گرگین مدیربرنامه دوم ، دکتر هوشنگ کاووسی مدیر خانه‌فرهنگ‌فیلم، سیروس رامتین مدیر برنامه‌بین‌المللی و دفتر اتحادیه‌ها و روابط بین‌المللی ، محمد نفیسی، دبیر دانش و سلیمانی اعضای این هیئت‌هستند. این‌هیئت ازجانب سازمان رادیو تلویزیون ملی ایران فیلمهای بین‌المللی را که مخصوص تلویزیونها تهیه و تولید میشود و همه ساله در بازار فیلم کان برای فروش عرضه میگردد انتخاب و خریداری خواهند کرد.

۵۰هزار تومان عیدی به کارگردان دائی جان ناپلئون

حالا که سریال دائی‌جان ناپلئون بپایان رسیده شاید خالی از لطف نباشد که‌درباره آن اطلاعات دیگری داشته باشید .

معمولا فیلمها و سریال های تلویزیونی را برحسب دقیقه محاسبه‌می‌کنند وناصر تقوایی بابت تهیه این‌سریال دقیقه‌ای ۳۴۰۰ تومان‌دریافت کرده است که در مجموع‌سه میلیون ودویست هزارتومان بوده است. از این رقم ، تقوایی یک‌میلیون ودویست هزار تومان فقط به عنوان دستمزد به هنرپیشگان داده است . چهارصد و هشتاد هزار تومان خرج دکور شده است و اگر دستمزد یامخارج عوامل دیگر یعنی نویسنده ، کارگردان ، فیلمبردار ، دستیاران کارگردان و فیلمبردار،نورپرداز،کارگردان فنی، مخارج صحنه، مدیران صحنه و تهیه ، لباس وسایر موارد را درنظر بگیریم رقم واقعا قابل ملاحظه‌ای برای این سریال نبوده است . البته طی‌فیلمبرداری‌دائی‌جان ناپلئون تلویزیون یکبار ده‌درصد رقم‌کلی به تهیه‌کننده

بقیه در صفحه ۱۹

«سرناد» ترکیبی زیبا از رقص و موسیقی

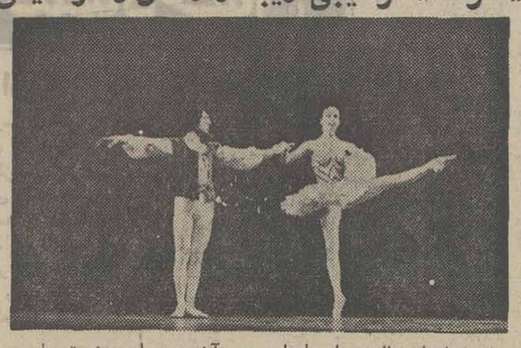

سازمان باله‌ی ملی ایران در روزهای ۳۰و۳۱فروردین برنامه‌ی ویژه‌ای در تالار رودکی اجرا می‌کند . دراین برنامه مجموعه‌ای از چند قطعه باله را که همگی از قطعات معروف باله‌اند ، می بینیم: "سرناد"اثرچایکوفسکی «تابلوی رقص» اثر استراوینسکی، «شبح گل سرخ» اثر کارل‌ماریافون‌وبر و جشن فارغ‌التحصیلی اثر یوهان‌اشتراوس، این‌قطعه‌ی آخری برای نخستین‌بار در این برنامه در تالار رودکی اجرا می‌شود.

سرپرستی سازمان باله‌ی ملی ایران را علی پورفرخ برعهده‌دارد و «تیبورپوستای» سرپرست موسیقی و رهبر ارکستر باله در اجرای این برنامه است .

قطعه‌ی «سرناد» یکی از زیباترین آثار چایکوفسکی برای باله‌ی کلاسیک است . گرچه در اصل آهنگساز این قطعه را برای باله ننوشته، اما موسیقی آن چنان‌بخدمت باله گرفته شده است که ترکیبی بسیار زیبا از رقص و موسیقی‌را تصویر می‌کند. این قطعه با طراحی جرج بالانشین طراح معروف باله در تالار رودکی اجرا می شود .

طوطی آزاد شد

ذکریا هاشمی براساس نوشته‌ای‌از خودش «طوطی» فیلمی ساخته بود که درسد سانسور متوقف مانده بودو بعد از رفت و آمدهای بسیار مجبور شد قسمتهائی از دیالوگهای فیلم را عوض‌کند که بعدازبررسی مجددپروانه نمایش گرفت . در این فیلم که قصه آن در محله بدنام شهر می‌گذرد ، علاوه بر ذکریا هاشمی ، بهمن مفید و فرشته جنابی نیز بازی‌دارند. هاشمی هم‌اکنون درصدد ساختن فیلمی براساس‌کتاب «تالونه آی تالونه» نوشته علی ایروانلوست .

جدول کامل برنامه‌های تلویزیون از پنجشنبه بیست و پنجم تا جمعه دوم اردیبهشت درضمیمه هفتگی اطلاعات که امشب ملاحظه می‌فرمائید ،به چاپ رسیده است . بنابراین دراین صفحه بدرج اخبار مربوط به مسائل هنری اکتفا کرده‌ایم .

جدول شماره ۱۱۹۶۰

افقی

۱ـ شاعرمعروف نویرداز ـ چوب سیاهی که برای ساختن اشیاء زینتی به کار آید ۲ـ دستور غذادر رستوران ـ بی‌نقص ـ پابرجا ۳ـ مکان و ماوا ـ طاقی‌است به یادگار ازدوره ساسانیان ـ شهر معروف بی‌درو پیکر ـ وقتی که دل طرف خطاب باشد ! ٤ـ مغلوب در بازی نرد ـ از سنگهای گرانبها ـ چه‌کس؟ ٥ـ امیدواری ـ فحاش است ـ زمانی می خریدند تا در خانه کار کند ٦ـ دوبین ـ فریادتشویق‌آمیز ـ تاکنون ۷ـ از فیزیک دانان معروف آلمانی ـ اختیار کردنش به آسانی میسر نیست ـ تحفه وپیش‌کش۸ـ شهری نزدیک تهران ـ زبان در زبان عرب ـ خاندان و دودمان ـ توانائی ۹ـ یکی از استانهای ایران ـ از خزانه غیبوظیفه می‌خورد ـ مهرمیی در شطرنج ۱۰ـ پارچه‌ایست ـ توانائی ـ نحیف و لاغر ۱۱ـ از نویسندگان معروف فرانسوی ـ برای کفش‌هم ساخته‌اند ـ پنیر تازه ۱۲ـ خاک کوزه‌گری ـ نماز غیر واجب ـ کدرو تاریک ۱۳ـ بشقاب بزرگ ـ شهری در مازندران ـ چند تا امیر ـ رودی‌درفرانسه ١٤ـازجائی به‌جائی‌رفتن ـ خانه‌ـ زمانی با دینار خرج می‌شد ۱۵ـ در رستوران‌خدمت می‌کند ـ پایتختی در افریقا

عمودی

۱ـ وای از وصله‌اش‌که اعصاب را در هم می‌کند ـ با عادت هم می‌آید ـ دریای مرده ۲ـ چین و چروک بریوست ـ پارچه کهنه ـ ناامیدی ـ صحرائی در خاورمیانه عربی ۳ـ آقاهم از آن پیروی‌می‌کند ـ جای آرام و فرار ـ جوانمرد ـ پوشاندن ! ٤ـ ویتامینی است ـ اثری تاریخی در اصفهان ـ شهرسوهان ٥ـ نوعی کار در ادارات است ـ فلز بادیه ـ پیداو آشکار ٦ـ دل‌ازدنیا کنده‌ـ گوشت ترکی ـ غروب کردن آفتاب ۷ـ ضمیر محترمانه ـ از نویسندگان معروف آمریکائی ـ بیکاره ۸ـ دلیر و پهلوان ـ گرامی‌تر ـ قسمتی از گیاه ـ جلوی‌آب را میگیرد ۹ـ دانه خوشبو ـ شهری در ایران ـ حرف تصدیق ۱۰ـ پارچه‌ایست ـ نوعی چاشنی غذا ـ درخواست از سر تضرع ۱۱ـ زیارتگاه گیلانیها ـ حرف‌دلتنگی ـ دوستش به دنیائی می‌ارزد ! ۱۲ـصنم‌ـ خانم از آن برای زیور استفاده می‌کند ـ علامت مفعول صریح ۱۳ـ عددی است ـ نوعی صبح باشد ـ زمانی‌برسر چراغ می‌نشست و اکنون عنفه شده ـ بلی به زبان خارجی ١٤ـ از گیاهان بیابانی که سا آن پلو هم می‌پزند ـ جای نشستن است ـ صورت ـ فلزیست ۱۵ـ واگیری بیماری ـ سگ مریض ـ به عروس خانم دهید .

جدول شماره ۱۱۷۴ ویژه

افقی

۱ـ از سیاستمداران‌فعلی عرصه سیاست آمریکا ـ فرسنه‌ئی که مورد غضب خداوند قرار گرفت ۲ـ در انم بار منفی دارد ـ زین‌و برگ اسب ـ به کلاش‌کسی ندارد ۳ـ عدد و شماره ـ اگر خالص باشد الماس‌می شود ـ بانک جرس ـ به کام مرگ آورد ! ٤ـ از روئیدنی‌ها ـ صاحب قدرت است ـ پیشاوندیست ٥ـ دهقان از دیدنش دلشاد می شود ـ خرامان و لرزان ـ عوعا وازدحام ٦ـ به گربه گم کند ـ خواهشهای نفس ـ از خالهای گرانبهاست۷ـ از نشریات وطن ـ برلنگ سر دندان‌روا نباشد ـ پرنده خوش رنگ خوش صدائی است ۸ـ مهره‌ای درشطرنج ـ با عزم و اراده ـ از انگلهای‌بدن ـ از کمرخوش باشد ! ۹ـ دردمند شدن ـ آب باشویه به آنجامیرود ـ گاهی جان به لب میرساند! ۱۰ـ نرانه‌سرا ـ مقصودو آرمان ـ به کار نخریسان آید ۱۱ـ ستارگان در آن میگردند ـ کالاومال‌التجاره ـ قسمتی از دست ۱۲ جلوی آب را میگیرد ـ حوادثی که مردم را به جنب جوش‌آورد ـفلزیست ۱۳ـ طاقت و توانائی ـ نوعی تسبیح است ـ لباس خانم ـ بدی و فساد ١٤ـ نافرمان چنین‌نیست ـ رنگ فرس ـ پایتختی در اروپا ۱۵ـ نوعی محصول در اصطلاح‌کشاورزان ـ اثری از مترلینگ

عمودی

۱ـ علم طلسم و جادو ـ دفعه ومربه ـ افطار رطب را در رمضان چنین دانسته‌اند! ۲ـ مشتی که بدهان بکوبند ـ آش ـ شهری درجنوب ـ می‌بینند تا برای کاری آماده شوند ۳ـ واحد پول ژاپن ـ از مشتقات نفت ـ حرفی‌است ـ اثری از سینا ٤ـ چه کس ـ بیماری تمدن است‌ـ بدی و فساد ٥ـ دریغ‌است که ایران چنین شود ـکلام معتبر ـ نردبان و پلکان٦ـ اگر با مغز در چاه افتد چه عجب !ـ سربزنگاه میگیرند ـ موش خرما ۷ـ شهری‌در ترکیه ـ همت گماشتن در انجام کاری ـگربه ۸ـ بهانه‌گیر می‌زند ـ درخشان و تابان ـجاده‌ای در ایران ـ میان چیزی ۹ـ کوبیدن‌ـ در زمانه جنگ بسیاری‌چنین می‌کنند ـ ازیساوندها ۱۰ـ باید مقدر باشد ـ سه‌کیلو ـ سرزمین قمار بازان ۱۱ـدر حبر حلس می‌کنند ـ دست عرب ـ از نفره ساخته شده ۱۲ـ اسب در زبان آذری‌ـ از شاعران با ذوق قرن شانزدهم فرانسه ـ کوی کارمندان ۱۳ـ علامتی بین چند نفر ـ گاهی در بدن پیدا میشود ـ تسمه زین اسب ـ نوعی نشستن قاب در قمار ١٤ـ بخشنده ـ وسیله بازی قمار ـ آب پاک ـ جرقه آتش ۱۵ـ آهسته آهسته پیش رفتن ـ حجمی درهندسه ـ نام‌اسب خسروپرویز ساسانی بود.

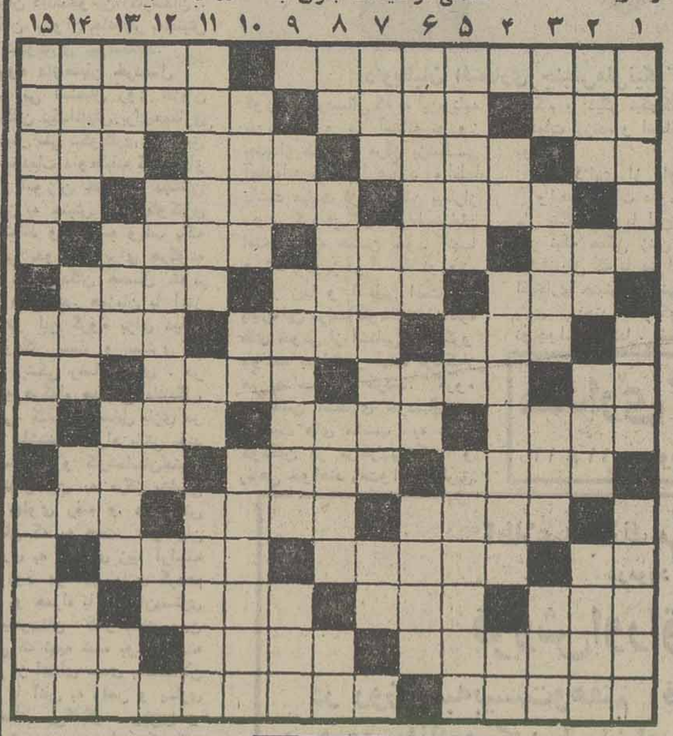

حل جدول‌های شماره قبل

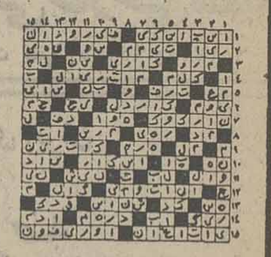

هاروی تایل

بام‌پوش جدید و دکوراتیو

برای بامهای شیب دار

متناسب برای هر نوع آب و هوا

زیبا بادوام عایق حرارت

با تضمین ۲۵ ساله

در رنگهای مختلف با جلای طبیعی و دائمی

شرکت بامیران (سهامی خاص)

بلوار الیزابت شماره ۳۶۴ نرسیده به امیرآباد

تلفن ۹۳۲۹۳۲ـ ۹۲۹۹۲۱ـ ۹۲۸۶۷۱

ارمغان

شماره‌فروردین‌منتشر گردید

نویسندگان و گویندگان: نویسندگان و گویندگان : اورنگ ، دکتر وحید ،وحید دستگردی ، مدرسی ، صهبا، پارسا ،کمال ،موسوی،صهبا، منصوری .

آ‌ـ۱۱۰۹

صاحبان صنایع وبازرگانان کشور

الاخاء

تنها مجله عربی زبان ایران

بازگروه نشریات موسسه اطلاعات

یادداشتن نمایندگی در اکشور عربی،

بروزهای شنبه منتشر شود

انگلیسی را در

انگلستان بیاموزید

مخارج کامل شامل: آموزش‌دربهترین‌مدارس«مخصوص‌خردسالان وبزرگ سالان» باضافه‌هزینه اقامت‌درخانواده‌انگلیسی یابانسیون‌شبانه‌روزی همراه با غذا از ۱۳۰۰ الی ۳۵۰۰ تومان درماه میباشد. مدارس‌درشهرهای: لندن،کمبریج، کلچستر، برایتون، ایستبورن، رامسگیت، بریستول ، بکنهام، برنموس ،اکستر، نورویچ،توکی، بیرمنگهام و ردینگ‌واقع‌اند.

برای دریافت بروشور اطلاعات وثبت‌نام به‌آدرس زیر مراجعه فرمائید.

خیابان کوروش کبیر‌ـمقابل‌حسینیه ارشاد پلاک۱۲۱۰ دفتر راهنمائی تحصیلی درانگلستان «نمایندگی کل‌مدارس زبان انگلستان»

ساعت کار: صبحها ۹الی ۱۲ بعدازظهر ها‌الی ۸

آ‌ـ۱۱۳۲۱

شرکت تری نورم TRI NORM

فروشگاه پلانکو «سهامی خاص» نماینده فروش چراغهای پلاستیکی تری نورم

آدرس : خیابان کورش کبیر بالاتر از حقوقی نبش زرین ۱۳۴ تلفن : ۷۵۱۸۱۳ ـ ۷۵۱۸۱۲

آدرس کارخانه : جاده آبعلی . سه‌راه ایران ابزار خیابان منبع آب شماره ۷۸۲۴۱۰ تلگرافی تری نورم تهران

برنامه‌ی ماهانه‌ی تالار رودکی

اردیبهشت ۲۵۳۶

* برنامه‌ای از سازمان باله‌ی ملی‌ایران
پنجشنبه ۱اردیبهشت ، ۸ بعد از ظهر
* موسیقی ملی ومحلی ایران
گروه سازهای ملی
یکشنبه ٤ اردیبهشت ، ۸ بعد از ظهر(تالار کوچک)
دوشنبه ٥ اردیبهشت ، ۸ بعد از ظهر (تالار کوچک)
* رسیتال آواز : مینو فلاحی
سه‌شنبه ٦ اردیبهشت ، ۸ بعد از ظهر
* ارکستر سنفونیک تهران
چهارشنبه ۷ اردیبهشت ، ۸ بعد از ظهر
پنجشنبه ۸ اردیبهشت ، ٥ ونیم بعداز ظهر
* رقص های ملی و محلی ایران
جمعه ۹ اردیبهشت ، ۱۱ بامداد
* اپرای دون کارلوس
سه‌شنبه ۱۳ اردیبهشت ، ۸ بعداز ظهر
پنجشنبه ۱۵ اردیبهشت ،۸بعدازظهر
* برنامه‌ی ویژه‌ی بین‌المللی
رسیتال گیتار : مانوئل کانو(ازاسپانیا)
چهارشنبه ١٤ اردیبهشت، ۸ بعدازظهر
* ارکستر سنفونیک تهران
چهارشنبه ۲۱ اردیبهشت، ۸ بعدازظهر
پنجشنبه ۲۲ اردیبهشت ، ٥ونیم بعدازظهر

چهارمین جشنواره‌ی باله

سازمان باله‌ی ملی ایران

* برنامه‌ای از سازمان باله‌ی ملی‌ایران
سرناد‌ـمیس‌جولی‌ـجشن‌فارغ‌التحصیلی
یکشنبه ۱۸ اردیبهشت ، ۸ بعداز ظهر
دوشنبه ۱۹ اردیبهشت ، ۸ بعداز ظهر
سه‌شنبه ۲۰ اردیبهشت ، ۸ بعداز ظهر
دوشنبه ۲٦اردیبهشت ، ۸ بعداز ظهر
* برنامه‌ی ویژه‌ی بین‌المللی
باله‌ی برلن شرقی
بخش های برگزیده از معروف ترین‌باله های کلاسیک و معاصر
پنجشنبه ۲۲ اردیبهشت، ۹ ونیم بعداز ظهر ـ برنامه‌ی۱
جمعه ۲۳ اردیبهشت ، ۸ بعد از ظهرـ برنامه‌ی۱
شنبه ۲٤اردیبهشت ، ۸ بعد از ظهر ـ برنامه‌ی۲
یکشنبه ۲٥ اردیبهشت ، ۸ بعدازظهرـ برنامه‌ی ۲
* برنامه‌ی ویژه‌ی بین‌المللی
«گروه رقص های نمایشی هلند»
با آثاری روی موسیقی بتهوون ، هایدن، شونبرک ،تاکه‌میتسو ،سن‌سانس ، شوستاکوویچ ونوردهایم .
سه‌شنبه ۲۷ اردیبهشت،۸بعد از ظهرـ برنامه‌ی۱
چهارشنبه ۲۸ اردیبهشت،۸ بعد ازظهر برنامه‌ی ۲
پنجشنبه ۲۹ اردیبهشت،۸ بعد از ظهر برنامه‌ی ۲
جمعه ۳۰ اردیبهشت ، ۱۱ بامداد ـ برنامه‌ی ۱
جمعه ۳۰اردیبهشت ، ۸ بعد از ظهرـ برنامه‌ی ۱

★ فروش بلیت از شنبه ۲۷ فروردین‌آغاز می‌شود★
ساعات کار گیشه: ۸ صبح تا۸ بعدازظهر
از دانشجویان و دانش‌آموزان تقاضامیشود هنگام ورود به‌تالار، کارت تحصیلی خود را در دست داشته باشند.
بلیت‌های نیمبها پس گرفته وتعویض‌نمیشود.
رستوران تالار رودکی از ساعت ۱۰بامداد تانیمه شب (بجز روزهای جمعه) میهمانان را می‌پذیرد.
آ‌ـ۱۱٦٤۷

هاویلوکس

کاربرتر با آینده‌ای بهتر

پیشنهاد میکند

● کارمند حسابداری
دیپلمه ریاضی

● تلفنچی" زن "
دیپلمه ، با سابقه کار.

● راننده
دارای گواهینامه‌پایه یک ویا دو همگانی
با حداقل‌پنج سال سابقه کار فعال

● نگهبان
با ضمانت کافی و سواد خواندن و نوشتن
که خدمت سربازی انجام داده باشد.

● کارگر
با تحصیلات حدود ۶ ابتدائی و به بالا ،
برای صنعت رنگسازی

● کارگر
با تحصیلات حدود ۶ابتدائی برای کارهای انبار

● کارگر ساده
با سواد خواندن و نوشتن
حداقل دریافتی ماهیانه ۱۰،۰۰۰ ریال

برگ پایان‌خدمت یا معافی دائم خود را بهمراه‌داشته باشید

اشتغال در واحدهای‌صنعتی‌وتولیدی ، شمارا از کلیه‌تسهیلات ومزایای‌کاردائم و مطمئن با آینده‌ای روشن برخوردار مینماید .

هاویلوکس

جاده‌مخصوص‌کرج

کیلومتر ـ ۹

36.H.2

فصل گل شیراز باپارتی‌تور

از ۲۰ اردیبهشت به مدت ۸ روز با سرویس‌سوپر صبحانه ، ناهار و شام دیدن از آثار تاریخی اقامت در هتل گلف ، دانسینگ و استفاده از یک هتل مجلل‌برنامه کمدی با موزیک قیمت فقط ۱۲۰۰ تومان کلیه مخارج‌به عهده تور میباشد . تلفن ۳٤۰۷۱۰

مهدی طلوعی

عروسی ۴۹ ریال

فیلمبرداری رنگی ♡ تشریفات بی‌نظیر استقبال ♡
دیسکوته استریوفونیک ♡ سالن‌های مجلل ♡
همگی مجانی ♡ تلفن ٦٦٣٦٣٥

سروش

انتشارات رادیوتلویزیون ملی‌ایران

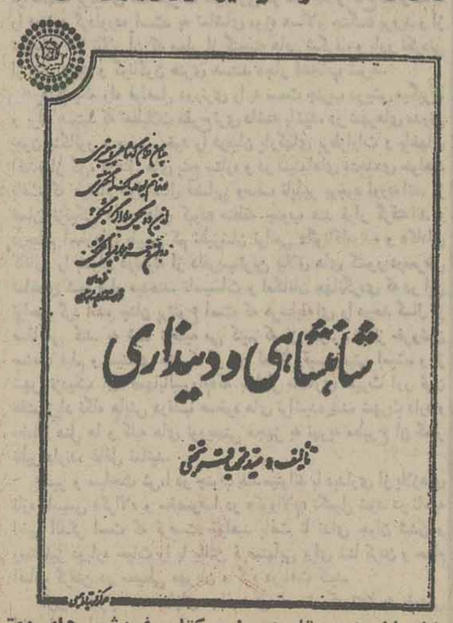

ساختمان رادیو تلویزیون و کتاب فروشی های معتبر

فروش : انتشارات سروش ـ خیابان تخت‌طاووس‌ـ

ساعت ٤ بعداز ظهر در ورزشگاه یکصدهزارنفری آریامهر

فردا، ایران و سنگاپور آغازگر جام هستند

نوزدهمین دوره مسابقه های فوتبال جوانان آسیا

نیامدن برمه و سریلانکا و بی‌خبرماندن از اندونزی ، بالاخره برگزار کنندگان نوزدهمین دوره مسابقه‌های فوتبال جوانان آسیارا به تشکیل یک‌اجلاس فوق‌العاده وفوری باشرکت سرپرستان ومربیان دیگر تیم های حاضر در مسابقه‌ها ،درساعت ۱۰ صبح امروز در دهکده المپیک نمود. درهمین اجلاس بودکه ضمن انتقاد شدید از بی‌توجهی و بی‌نظمی کشورهای غایب که قبلا شرکت خودرا درمسابقه‌ها اعلام کرده بودند، مساله‌تکرار قرعه‌کشی مسابقه‌هاو تعیین‌گرو مبندی‌جدید پیش‌کشیده‌شد.

هنگ‌کنگ هم آمد

باآمدن‌تیم هنگ‌کنگ که‌در راه تدارک خود مدتی دریکن بسربرده وباتیمهای مختلف‌چینی‌مسابقاتی دوستانه‌برگزار کرده، تعداد تیم‌های حاضر دردهکده‌المپیک که اردوگاه تیم‌های شرکت کننده است، به ۱۰ رسید. با افزودن تیم جوانان کشورما وتیم جوانان افغانستان که بدلیل‌نداشتن پرواز زودتر، ظهر جمعه به‌تهران خواهند رسید، جمعا ۱۲تیم تاحال حاضر، آماده شرکت در نوزدهمین دوره مسابقه‌های فوتبال جوانان آسیا میباشند. ۱۰ تیم دیگر عبارتند ازژاپن- عراق- هند- بحرین- عربستان سعودی- سنگاپور- کره جنوبی- مالزی و بنگلادش .

ازاین جمع کره جنوبی قهرمان سالهای ۱۹۵۹ ، ۱۹۶۰ و ۱۹۶۳ این مسابقه‌ها که‌از سال ۱۹۷۰ تاکنون نیزهمواره صاحب یکی‌از مکانهای دوم وسوم بوده‌است، به‌یقین بزرگترین حریف جوانان ایران در راه تجدید مقام قهرمانی بشمار میرود . اگرچه با سابقه‌ای که‌از جوانان عراق در مسابقه‌های سال ۱۹۷۰ درکویت که‌اینان‌شریک با ایران به‌مقام قهرمانی رسیدند، وجود دارد، از عراقیها نیز نباید غافل ماند .

تیم جوانان عراق نظیر تیم ملی جوانان کشور ما پرهبری یک مربی یوگوسلاو بنام میودراک استانکویچ که‌از ۱۸ ماه قبل درمقام مربی این تیم خدمت میکندبتهران آمده است. تیم جوانان عراق که‌از تیم سال پیش خوددر بانکوک فقط ۲بازیکن بنامهای حسین سعید و ایاد محمد علی را بخدمت دارد، از۳ هفته قبل در اردو بسر برده‌و با۷بازیکن ازتیم‌های دسته اول باشگاههای این کشور ، امید دارد، امسال درنبود مدعیان بزرگی چون کویت - کره شمالی- چین- برمه- اسرائیل وتایلند بتواند حداقل پشت‌سر ایران بمقام نایب قهرمانی دست یابد .

پیش‌بینی مربی عراقیها

استانکوویچ مربی یوگوسلاو عراقیها که‌بدلیل حضور د رمسابقه‌های سال پیش بانکوک، سابقه خوب وکاملی ازتیم ایران دارد، دریک گفتگوی اختصاصی تاکید میکرد که امسال هم جوانان ایران شانس مسلم‌قهرمانی هستند.

اما کره‌ایها، مدعیان دیگر جام نوزدهم، بسان‌همان اخلاق وخصوصیت همیشگی خود، تاقبل‌از ورودبمیدان وانجام اولین بازی، خیلی کم وبندرت حاضر به‌دهان باز کردن و حرف زدن هستند .

معذا کره‌ای‌ها که دیروز به‌تهران آمدند، منکر این واقعیت نبودند که بدلیل احساس اهمیت بیشتر ازهمیشه مسابقه‌های قهرمانی جوانان آسیا که دوتیم اول ودوم امسال شانس حضور در مسابقه های قهرمانی جهان در تونس را خواهند یافت، یکی‌ازبهترین وبا تجربه‌ترین مربیان خویش یعنی پارک بیونگ سوک مربی پیشین تیم ملی کره را بعنوان رهبر تیم جوانان در مسابقه‌های امسال انتخاب کرده‌اند. بیونگ‌سوک که در سال ۱۹۷۲ در مسابقه‌های جام ملتهای آسیا در بانکوک تیم‌کره را تادیدار فینال مقابل ایران بالا آورد در موردتیم جوانان‌کره وشانسهای قهرمانی مسابقه‌های امسال گفت:

- یکسال کاهش مرز سنی بازیکنان از ۲۰ به ۱۹ بطور قطع و یقین دگرگونیهای بسیار در تیم‌های حاضر در مسابقه‌های امسال بوجود خواهد آورد .

علت انجام این‌کار، محدودیت‌سنی مسابقه‌های‌قهرمانی جوانان جهان درتونس است‌که‌بازیکنان زیر ۱۹ سال‌حق شرکت در آنرا دارند .

مربی کره‌ای بی‌آنکه از شانس تیم خود یا قدرت وموجودیت دیگران حرف بزند، تاکید کرد که، تعیین گرومبندی جدید، بمقدار زیاد موقعیت تیم‌ها را مشخص خواهد کرد .

اردوی ٤ماهه برای کره‌ایها

تیم کره نیز از ٤ماه قبل دراردو بسر برده وازتیم سال پیش این کشورکه در بانکوک به‌مقام سوم رسیدفقط یک بازیکن بنام کیم‌هیون‌چول را بخدمت دارد .

در صورتیکه طبق‌برنامه اعلام شده قبلی ، جوانان سنگاپور، فردا دراولین‌روز مسابقه‌هاودر دیدار افتتاحیه حریف اول تیم جوانان کشور ما باشد، با توجه به موقعیت ضعیف وبدی که این تیم دارد، ازحالا باید یک پیروزی پرگل‌را برای جوانان ایران پیش‌بینی کرد .

آلکساندر یاگودیچ مربی تیم‌ملی جوانان ایران ، دیشب باردیگر ورسما آرایش تیم ملی جوانان را برای دیدار فردا اعلام کرد واین‌همان ترکیبی است‌که درشماره دیروز اطلاعات، نوشته بودیم:

مرتضی شاه‌پرست، غلامرضا دانائی، رضا رجبی ، فرامرز امیدوار، فرهاد بهرامی، جواد حسن‌زاده ، حمید درخشان ، غلامحسین هاشمپور ، علی حیدری ، علی کرمسوری، عباس کارگر .

تیم جوانان سنگاپور حریف احتمالی ایران دربازی فردا پس از یک پرواز طولانی و سخت، در اولین روز اقامت در تهران، بدلیل ناراحتی ناشی ازتغییر آب‌وهوا، ۳تن از بازیکنان خود بنامهای محمد نور، عارفین عباس و لی‌چانگ سون را از دست داد و هر ۳ در بهداری دهکده بستری شدند .

مربی سنگاپور فردا می‌آید

دردسر بزرگتر سنگاپوریها این است که چان‌کینگ‌فوک مربی این تیم نیز بدلیل گرفتاریهای شخصی به همراه تیم خود به‌تهران نیامده وتازه فردا ظهر به تهران خواهد رسید. اگرچه سنگاپوریها ازمهرماه سال پیش در تدارک وتمرین برای این مسابقه‌ها بوده‌اند، اما مشکل که فردا در سد تیم مدافع عنوان قهرمانی قادر به جلوگیری ازیک شکست سنگین باشند .

هشتمین روز مسابقه های کشتی جام شهبانو

موتوژن درخراسان، برقیهارامتوقف کرد

راه‌آهن تهران در دیداری یکطرفه ۱ـ۹ شهپر را شکست داد وبرق مازندران و پهلوی تهران درکرمانشاه و اصفهان با شادمانی ازسد میزبانان گذشتند

راه‌آهن تیم پرستاره پایتخت دربرابر ضعیفترین تیم جام شهبانو خوب ظاهر شد و خود را یکباره بالا کشیده اگر چه‌راه‌آهن‌دربرابر شهپربهترین پیروزی جام راتااین روزبدست آورد ولی اگر راه‌آهن مهره های ۹۰ و ۱۰۰ کیلوی خود را جابجا میکردند چه بسا به پیروزی مطلقی دست میافتندو در این دیدار صاحب ۱۰ برد میگردیدند .

مبارزه راه‌آهن و شهپر دیداری یکطرفه بود و غافلگیر کننده‌ترین پیروزی را دراین‌تیم تورانیان برابر انصاری کسب کرد و او را شکست داد .

تیم تبریزی موتوژن که هر روز چهره کاملتری بخود می گیرد ، این‌بار جواد افشارپور نفر سوم مسابقه های جام آریامهر را بخدمت گرفته بود ولی این‌تازه‌وارد نتوانست برآورنده انتظار باشد و درسد مهرافروزیان شکست خورد .

حادثه در مشهد

برخورد دو تیم مشهدی و تبریزی بدون حادثه سپری نشد ، چرا که در آخرین‌دیدار که سرنوشت در آن جستجو میشد ، رای داوران بر تشنج محیط افزود ، ملاقاسمی مدیر تشک که‌دهقان کشتی‌گیرتبریزی رابازنده باضربه فنی میدانست، نتوانست نظر دو داور دیگررا جلب کند و در میان اعتراض مشهدی‌ها مبارزه ادامه یافت و دهقان که صاحب یک اخطار بود علرغم مساوی ۱۰ـ۱۰ به پیروزی دست یافت .

دراین‌میدان مبارزات همگی حساس بود و مشهدیها که عفت‌دار را در خدمت نداشتند با بیم و اضطراب آغاز کردند و وقتی راستگو تسلیم اسمعیل‌پور شد از پیروزی قطع‌امید کردند.

چنگیز عامل که در نزد تماشاگران مشهدی همواره با شکست روبرو شده‌بود‌از سد حریفی چون زارع گذشت و با امتیاز ۸ـ۹ او را شکست داد .

میزبانان مشهدی که ٥ـ٥ با موتوژن مساوی شدند چوب اشتباه‌نظری کشتی‌گیر۸۲کیلوئی خود را خوردند ، اودرحالیکه ۲ـ۱٤ از فکری پیش بود،غفلتا تسلیم حریف شد .

از دیدار های جالب این میدان .مبارزه احمدی‌نخودچی بود . در شرایطی که دوحریف ۲ـ۲ بودند برخوردسر احمدی با زمین سبب شد او راهی بیمارستان شود و نخودچی پیروز اعلام گرد .

پیروزی سخت پهلوی

در اصفهان‌پهلوی بدشواری صاحب پیروزی شد واین‌بیشتر بخاطر این بود که رشیدمحمدزاده به سروزن نرسید و تیم خود را ۹ نفره راهی میدان مبارزه ساخت .

اصفهانیها که ازاین هفته یک تهرانی بنام علیرضا حسینی نفردوم۷۰کیلوی جام‌یاشاردوغو را در تور خود صید کردند نتوانستند بهره‌ای از تازه‌وارد خود در این گام نخست‌ببرند، چرا که حمیدی همانکه میرفت مقابل فره‌وشی در تهران‌حادثه سازباشد ۱۲ـ۱٤ سبب‌شکست حسینی شد.

کوتاهترین پیروزی را هاشم کلاهی دربرابر میرواحدی‌کسب کرد که در یکدقیقه او را با فن کمربه‌تشک دوخت .

سیف‌اله جواهری که بعد از مدتها بروی تشک آمده بود یک پیروزی‌برای‌پهلوی‌دست‌وپا کرد و کتیرائی را ۹ـ۱۲ شکست داد . جواهری در سه دقیقه پایان اسیرکم‌نفسی خود شده بود .

در کرمانشاه غیبت اسفندیار زرافشانی لطمه‌بزرگی به تیم بیژن زد و این تیم ٤ـ٦ مغلوب برق مازندران شد . کرمانشاه بلطف برادران محبی - بیژن زرافشانی ونقی‌زاده ٤ پیروزی کسب کرد و برق مازندران در غیاب خدر باز پیروز شد .

شکست‌واگذاری‌مقابل‌محبی و درخشش حسن محبی در برابر توان از جمله گفتنی‌ها بود .

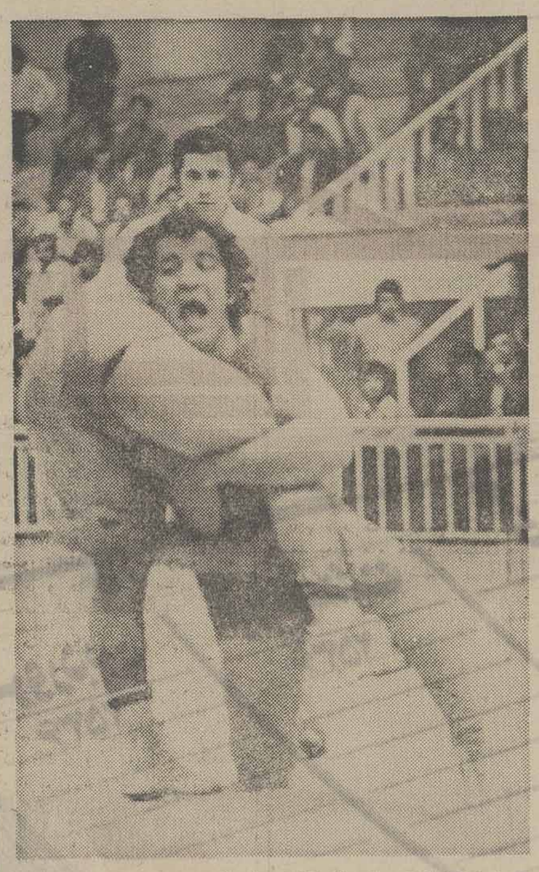

علیرضا زیبا کشتی‌گیر ۷٤ کیلوی راه آهن دیشب برابر محمد رضا طاهری پیروزی‌با ارزشی کسب‌کرد، زیبا با چشمان باز در برابرقهرمان جام یاشار دوغو ظاهر شد وهرگاه‌اراده کرد به موفقیت رسید ،عکس حالت زیر دوخم را از سوی زیبا نشان میدهد .

سابقه‌ی جام جوانان آسیادریک نگاه

۱۹۵۹ـ کوالالامپور«اولین‌دوره»: ۱ـ کره جنوبی (قهرمان جام) ۲ـمالزی ۳ـ ژاپن .

۱۹۶۰ ـکوالالامپور « دومین دوره : ۱ـ کره جنوبی(قهرمان) ۲ـمالزی ۳ـ تایلند .

۱۹۶۱ ـبانکوک « سومین دوره »: ۱ـ اندونزی و برمه (قهرمانان مشترك) ۳ـ تایلند.

۱۹۶۲ ـبانکوک « چهارمین دوره »: ۱ ـتایلند ۲ـ کره جنوبی ۳ـ اندونزی .

۱۹۶۳ ـبنانك «پنجمین دوره» : ۱ـکره جنوبی و برمه(قهرمانان مشترك)۳ـ تایلند.

۱۹٦٤ـ سایگون « ششمین دوره »: ۱ ـاسرائیل و برمه (قهرمانان مشترك) ۳ـ مالزی.

۱۹٦٥ ـ توکیو « هفتمین دوره »: ۱ـ اسرائیل (قهرمان) ۲ـ برمه ۳ـ مالزی .

۱۹٦٦ ـ مانیل « هشتمین دوره »: ۱ـ برمه و اسرائیل (قهرمانان مشترك) ۳ـ چین و تایلند.

۱۹٦۷ ـبانکوك«نهمین‌دوره»: ۱ـ اسرائیل (قهرمان)۲ـ اندونزی ۳ـ برمه .

۱۹٦۸ ـسئول «دهمین‌دوره»: ۱ـ برمه (قهرمان) ۲ـ مالزی ۳ـ اسرائیل.

۱۹٦۹ ـبانکوك « یازدهمین دوره »: ۱ـ تایلند و برمه (قهرمانان مشترك)۳ـ ایران.

۱۹۷۰ ـ مانیل « دوازدهمین دوره »: ۱ـ برمه(قهرمان)۲ـ اندونزی ۳ـ کره جنوبی .

۱۹۷۱ ـتوکیو «سیزدهمین دوره »: ۱ـ اسرائیل (قهرمان) ۲ـ کره جنوبی ۳ـ ژاپن .

۱۹۷۲ ـبانکوك « چهاردهمین دوره »: ۱ـ اسرائیل (قهرمان) ۲ـ کره جنوبی ۳ـ ایران.

۱۹۷۳ـ تهران « پانزدهمین دوره »: ۱ـ ایران (قهرمان) ۲ـ ژاپن ۳ـ کره جنوبی.

۱۹۷٤ ـبانکوك «شانزدهمین دوره »:۱ـ ایران‌وهند(قهرمانان مشترك)۳ـ کره جنوبی.

۱۹۷٥ـ کویت « هفدهمین دوره »: ۱ـ ایران و عراق (قهرمانان مشترك) ۳ـ کویت و کره جنوبی.

۱۹۷٦ ـبانکوك « هیجدهمین دوره »: ۱ـ ایران و کره‌شمالی (قهرمانان مشترك) ۳ـ کره جنوبی.

۱۹۷۷ ـتهران « نوزدهمین دوره »؟

درگروه‌بندی جدید افغانستان حریف تازه ایران شد

در جلسه فوق‌العاده صبح امروز که بدلیل نیامدن‌برمه- سریلانکا و اندونزی ، کمیته برگزار کننده مجبور به تغییراتی درگرومبندی مسابقه ها بود، باحضور سرپرستان ومربیان تیم های حاضر ، گرومبندی جدید مسابقه ها به این شکل تعیین واعلام شد:

گروه الف : ایران- سنگاپور- افغانستان- برمه

گروه ب: عراق- بنگلادش- هند- سریلانکا

گروه ج:هنگ‌کنگ- ژاپن-بحرین-اندونزی

گروه د: کره جنوبی- مالزی- عربستان سعودی - اردن.

باگرومبندی جدید در صورت نیامدن‌برمه، سریلانکاو اندونزی، هیچ تغییری در برنامه‌ها و گرومبندی بوجود نخواهد آمد چون باآمدن اردن، اکنون ۱۳ تیم حاضر به شروع مسابقه‌ها هستندودر صورت نیامدن ۳ تیم یاد شده، مسابقه های ۳ گروه اول تاسوم باشرکت ۳ تیم‌انجام می شود.

فردا در اولین‌روز ایران و سنگاپوردرساعت ٤ و عراق- هند در ساعت ٦ در ورزشگاه آریامهر مسابقه خواهندداشت.

کارنامه افتخارات ایران

۱۹٦۹ «بانکوك» :مقام سوم پس‌ازتایلند وبرمه

۱۹۷۰ «مانیل» :در یکچهارم نهایی حذف شد.

۱۹۷۱ «توکیو» :در یکچهارم نهایی حذف شد.

۱۹۷۲ «بانکوك» :مقام سوم پس‌از اسرائیل‌وکره‌جنوبی.

۱۹۷۳ «تهران»: قهرمان جام پانزدهم.

۱۹۷٤ «بانکوك» : قهرمان جام بهمراه تیم جوانان‌هند.

۱۹۷٥ «کویت» :قهرمان جام بهمراه تیم جوانان عراق.

۱۹۷٦ «بانکوك» :قهرمان جام بهمراه تیم کره شمالی.

رده‌بندی تیم ها درپایان هفته هشتم مسابقه های کشتی آزاد جام شهبانو

تیم	برد	باخت	امتیاز
۱ـ برق‌مازندران	٤۷	۳۳	۱۷٦
۲ـ راه‌آهن	٤٦	۳٤	۱۸۱٫٥
۳ـ پهلوی	۳۹	۳۱	۱٤۷٫٥
٤ـ موتوژن	۳۹	٤۱	۱٤٥٫٥
٥ـ آب تهران	۳۸	۲۲	۱٥۳
٦ـ دخانیات	۳٦	۳٤	۱٤۸
۷ـ برق خراسان	۳۳	۲۷	۱۲٤٫٥
۸ـ بیژن	۳۲	٤۸	۱۳۲٫٥
۹ـ ذوب‌آهن	۳۱	۳۹	۱۳۳
۱۰ـ شهپر	۲۲	٤۸	۹۳٫٥

ششمین هفته مسابقه های فوتبال‌جام‌تخت‌جمشید

شهباز در تمام جبهه‌ها حریف پاس خواهدشد؟

اگر هفته پیش باران موجب به تعویق افتادن چند بازی از بازیهای جام تخت جمشید شد، این هفته شروع مسابقه های جوانان آسیا در پایتخت و از روز جمعه سبب شده است که ۲ بازی از روز هفتم به روز شنبه موکول گردد.

اما دیدار پرجوش و خروش جام در ششمین روز، هم امروزودرورزشگاه امجدیه بین دوتیم اوج جدول‌پاس وشهباز انجام می پذیرد و حداقل اینکه بانتیجه مساوی یا برد هر یک از این دو حریف،ازمثلث پیشتازان یک تیم کاسته خواهد شد . ودراین میان برخورد دو قدرت اول پایتخت، شانسی است برای صنعت نفت تیم دیگر گروه پیشتاز که‌این هفته میزبان برق است.

نفتی ها که روز شنبه در تهران برهما چیره شده و بلطف همین پیروزی به صدرآمدند فردا باهمان آرایش دیدار هما مقابل برق خواهند ایستاد. بااین تفاوت که اگر جمشید بشاگردی مدافع بلندقد نفت که مدتی دچار درد کمر بود، در فرم خوب وآمادگی بسر برد در قلب دفاع بجای‌مسعود دهداری به میدان خواهد رفت . برای نفت گذشته ازذوق و شوق بقاء در صدر، یک دلیل خصوصی‌تر جهت شکست حریف فردا وجود دارد و آن تلافی شکست ۰ـ۱ سال پیش ازهمین حریف ودر آبادان است.

برای بندرنشینان ، روز ششم روز خوبی است.چون برای طرفداران تیم بندر این شانس وجود دارد که فردا مردان سرفراز شهر خویش راکه هفته قبل در زیباترین‌دیدار جام تابه‌امروز مقابل پاس قهرمان به نتیجه مساوی ۲ـ۲ رسید، در یک دیدار خانگی ببینند. میهمان غفور و یاران، تیم دارائی است که بافاصله ازروزهای خوب فصل پیش‌و باغم ناشی‌ازظلم داور در دیدار گذشته، مقابل نیرو که‌این تیم را از یک پیروزی محروم کرد، هنوز حال واوضاعی‌خوب ندارد.

بهمن صالح‌نیا مربی ملوان که بدلیل مرگ برادر، چند روزی بدور از تیم و تمرینات مردانش بود. برای دیدار با دارائی کار رهبری ملوان رادردست گرفته ودر آستانه بازی فردا معتقد بود که بردن دارائی برای شاگردان او، آنهم در بندر کار زیاد مشکلی نیست.

دراصفهان ، این نگرانی روز بروز بیشتر اوج میگیرد که در پایان فصل جاری مشکل هردو تیم اصفهانی همچنان در دسته یک باقی مانده باشند. این فکر بدلیل نتایج ضعیفی است که تاحال حاضر ذوب آهن و سپاهان، هر دو در مسابقه های انجام شده گرفته‌اند.

مگراینکه رایکوف ولی‌یادین دو مربی یوگوسلاو وروس سپاهان وذوب آهن قبل از اینکه خیلی دیر شود، راه چاره‌ای برای نجات تیمهای خود بیاندیشند.

بانک که‌روز سه شنبه دیدار عقب افتاده‌اش باسپاهان رابدون گل ، مساوی بپایان رسانید، فردا حریف دیگرتیم این شهر ذوب آهن است و سپاهان روز شنبه به تهران می آید تاتیم چراغ قرمز پایتخت یعنی راه آهن را دیدار کند.

در روز ششم ۲ تیم تبریزی ماشین سازی و تراکتور سازی هم از خانه بیرون میروند. ماشین سازی امروز در اولین بازی میهمان تاج است و تراکتور سازی تیم محبوبتر وموفقتر تبریز، فردا میهمان تیم اهوازی نیرو است.

اهوازیها فردا، برای دیداربانیرو، پس از ۲ هفته غیبت حمید شهبازی بهترین گلزن خودرادر اختیار خواهند داشت.اما بازگشت شهبازی همانع از ترس وواهمه‌میزبانان از حریف نیست . بویژه‌اینکه تراکتور سازی بجز شکست ۰ـ۱ هفته پیش مقابل تاج، در٤ دیدار قبلی که همگی‌بیرون از خانه بوده‌اند، سربلند و بادست پر میدان را ترک‌گفته است.

وبالاخره باید به دیدار پاس و شهباز نگاه کرد. هردو حریف که این فصل بیش از دیگران داعیه قهرمانی دارند، در ۲بازی فصل پیش هرکدام یکبار ۰ـ۱ پیروز بوده‌اند.اما امروز برای شهبازدر غیاب علی صدری و غلامحسین‌مظلومی دو مهاجم ثابت خود، رویاروئی باپاس پرطراوت‌وسرزنده، کاری‌بس‌مشکل است. اگرچه‌شهبازداشتن یک حجازی سرفرم وپرتجربه به درون دروازه و۲ مهره کارساز و بزرگ‌چون عادلخانی و قاسمپور در خط حمله و خط میانی می بالد،اما حسن بزرگ پاس این است که در تمامی جبهه‌ها، حالتی هماهنگ وقدرتی برابر دارد. مشکل که شهباز بتواند در تمامی جناحها، حریف پاس باشد و همین مساله می تواند، دلیلی برای پیش‌بینی برتری پاسیها در دیدار امروز گردد.

برنامه این هفته

پنجشنبه ۲٥فروردین :تاج-ماشین سازی «٥ بعدازظهر- امجدیه »، پاس - شهباز «۷ بعدازظهر ».

جمعه ۲٦ فروردین :ذوب آهن -بانك ملي «٥بعدازظهر - اصفهان »، صنعت نفت -برق «٥ بعدازظهر -آبادان »،ملوان- دارائی «٥ بعدازظهر -بندر پهلوی » ، نیرو- تراکتورسازی«٥ بعدازظهر -اهواز».

شنبه ۲۷ فروردین: راه‌آهن -سپاهان «٥بعدازظهر - امجدیه »، پرسپولیس -هما «۷بعدازظهر -امجدیه».

کارمند بازنشسته امور انتظامی
مقیم قزوین برای کار در شهر صنعتی البرز استخدام میشود تلفن٥ـ۸۳۹٦٦٤ ساعت۱٤ـ۱۷

یك واحد بزرك تولیدی در شهر صنعتی‌البرز چند نفر تکنیسین مکانیك و برق را با حقوق و مزایای عالی استخدام مینماید.
تلفن ٥ـ۸۳۹٦٦٤ ساعت ۱٤ـ۱۷

تسلیت

جناب آقای حسین قاسمی قره

بانهایت تاثر و تاسف مصیبت وارده را تسلیت عرض نموده بقای عمر و سلامتی جنابعالی و خانواده محترم را از خداوند بزرگ مسئلت داریم .

قزوین - دکتر رزاقی - دکتر زاهدی - دکترنجفی حائری - دکتر اویسیان - دکتر فهیمی‌فر - دکترسلامی- دکتر پاشائی - دکتر فرخ - دکتر منصور- دکتررضوی- دکتر میرلوحی - دکتر کشاف .

آ ـ ۱٤۰٦

جناب آقای مهندس منصور فقهی

درگذشت پدر گرامیتان را صمیمانه بجنابعالی‌تسلیت عرض نموده دوام و بقاء عمر برای سایر بازماندگان از خدای بزرگ آرزو داریم .

محمدهادی هاشمی - عباس گلابیان - رضا آغوشی- حسین بهرمند - محمدعلی قدسی - ناصر بزرگنیا - بهرام غدیری - حسن قطبی زاده - ناصر وحدانی .

آقای بهمن بوستان

بانهایت تاسف و تاثر مصیبت وارده را از صمیم قلب تسلیت عرض نموده دوام و بقاء سایر وابستگان از خدای بزرگ آرزو مینمائیم .

رضا همدانی - اصغر رضائیان - حسین نواب زاده - باقر معروفخانی - حسین نشاط - پرویز صفوی - علی صادقپور - احمد آقاولی - احمد قندی .

جناب آقای گنجه‌ای

بدینوسیله درگذشت نابهنگام مادر گرامیتان را صمیمانه تسلیت عرض نموده برای جنابعالی و سایر بازماندگان صبر و شکیبائی خواستاریم .

محمود صیرفی پور - احمد تبریزی - حشمت فیروزی - حشمت کاتوزیان - جواد شاکری - جلال خلیلی - باقر جواهری - حسین عباسی - رضا عبادیان.

آقای حسین دانشور

بانهایت تاسف و تاثر مصیبت وارده را بجنابعالی تسلیت عرض نموده دوام و بقاء سایر بازماندگان را از ایزد یکتا خواستاریم .

حسین مهرداد - مصطفی خسرودادی - رحیم پرویزی- مصطفی نورائی - اسداله فتاحی - کریم باقری- اسماعیل نوروزی - سیروس وحیدی - پرویز بهادری .

آقای حاج غلامرضا آگاه

با قلبی مملو از اندوه مصیبت وارده را بجنابعالی از صمیم قلب تسلیت عرض نموده و از ایزد متعال صبر و شکیبائی آرزومندیم .

منصور احمدیان - حمید احمدیان - سیروس گشتاسبی- اسداله عدالت - ناصر جهانگیری - پرویز خیام زاده - محمدرضا طاقتی - مصطفی رئوفی - حسین باقری .

آقای ایرج آگاه

بدینوسیله مصیبت وارده را در نهایت تاسف بجنابعالی تسلیت عرض نموده و از خداوند متعال صبر و بردباری آرزو مینمائیم .

حسین سیدیان - حسن سجادی - مصطفی خوارزمی- حیدر اردشیری - صادق خمامی زاده - اسداله سلطانی - حسن مروجیان - کریم آموزشی - باقر زهرائی .

آقای مرتضی احمدی

بدینوسیله درگذشت مادر گرامیتان را از صمیم قلب تسلیت عرض نموده دوام و بقاء سایر بازماندگان را از ایزد توانا خواستاریم .

امیرناصر اوسطی - کاظم عطائی - بهمن اسفندیاری- جواد شاهرخی - کریم ابوالقاسمی - صادق رضوانی - اکبر امیدوار - بهرام صالحی - اکبر نراقی .

جناب آقای مظفر خانبابائی

با قلبی مملو ز اندوه و تاثر درگذشت برادرگرامیتان را از صمیم قلب تسلیت عرض نموده و برای شما وسایر وابستگان صبر و شکیبائی آرزومندیم .

غلامرضا اتابکی - پرویز صیادی - فرهاد حکیمی- جلال مسعودی - کریم یوسفی - ایرج صفائیان - هوشنگ رحیمی - باقر علوی - محمود آذرنیا .

آقای مهدی هرندی

با یکدنیا تاسف و نگرانی مصیبت وارده را بجنابعالی تسلیت عرض نموده و از ایزد منان برای یکایک فامیل صبر و بردباری آرزو مینمائیم .

نعمت‌اله فامیلی - سیامک قرمداغی - حسین‌وزیری- محمدناصرپاکروان- صدراله‌نجف‌آبادی - پرویز الوندی- ناصر غضنفری - بهرام کاظمیان - سیروس اقبالی .

آ ـ ۱۱٥۹۸

آقای ثابت نژاد

باکمال تاسف و تاثر مصیبت وارده را بشما وسایر بازماندگان تسلیت عرض نموده و برای کلیه وابستگان‌صبر و شکیبائی آرزو داریم .

ابوطالب بوذری - مهدی اردلان - ایرج سلامت - مهدی صادق زاده - فریدون پاکبین - محمد ابراهیمی - محمدحسین مهریان - عباس شیرازی - منوچهر کریمیان.

آقای مظفر خان بابائی

درگذشت برادر گرامیتان را از صمیم قلب بجنابعالی تسلیت عرض نموده و برای شما صبر و بردباری آرزو داریم .

منوچهر پارسائی - محمدصادق تهرانی - اسعد احتشامی - بهمن ناظری - عبدالرضا کی‌منش - مرتضی طومانی - شاهین اهرابیان - روح‌اله مدیری - حسین پاکروان .

جناب آقای مهندس مجید رحمانی

بدینوسیله مصیبت وارده را از صمیم قلب بجنابعالی تسلیت عرض نموده و از ایزد توانا صبر و شکیبائی آرزو داریم .

روح‌اله حسابی - مهدی نامدار - فرهاد محمودی- محمود سرداوری - حسین مینائی - ولی‌اله نوروزی - حسین صالحی - کاظم صمیمی - یوسف باقریان .

جناب آقای مهندس پرویز ارجمند

بدینوسیله مصیبت وارده را بجنابعالی تسلیت گفته و از خدای بزرگ برای شما و سایر وابستگان دوام عمر آرزو مینمائیم .

خسرو طلاکوب - حسین مینوئی - عباسعلی ایمانیان - سلیمان شاهیان - اکبر بهرامیان - کاظم مقدم - محمدعلی مظفری - علیرضا ریاضتی - حسین ملک زاده .

آقای سید علی باقری

با اندوه و تاسف فراوان درگذشت فرزند عزیزتان را تسلیت عرض نموده و از ایزد منان برای شما صبر و بردباری آرزو داریم .

مهرداد دهقان - محمدحسین سالکی - شهاب ساداتیان - حسین نیامنش - کیومرث محمودی - کریم کمالیان - کیومرث حکیمی - خسرو کمالی - مختار شجاع پور .

آقای حسین سرکشیک

بانهایت تاسف و قلبی سرشار از اندوه مصیبت‌وارده را بجنابعالی تسلیت عرض نموده و دوام و بقاء عمر برای سایر بازماندگان آرزو داریم .

عبدالرضا محمد زاده - سعیدتهمتن- حسین سپهری- علی منافی - هادی امدادی - مصطفی اسلامی - نورالدین کاشانی - فرشید اژدری - عبدالحسین اشرفی .

آقای محسن شامیاتی

با اندوه و تاسف بسیار مصیبت وارده را بشما تسلیت گفته و برای سایر وابستگان صبر و شکیبائی‌آرزو مینمائیم .

مصطفی گودرزی - قدرت زمانی - محمود گیائی - محمدعلی محیطی - ابراهیم شهابی - منصور حکیمی - حسن بابائی - عنایت‌اله برادران - فریدون ربانی.

خانواده های محترم معتمدی

بدینوسیله مصیبت وارده را به آن خاندان ارجمند تسلیت عرض نموده و دوام و بقاء عمر برای‌کلیه‌بازماندگان از خدای متعال آرزو مینمائیم .

احمد روحی - فریدون ابریشمی - محمدرضاطاهری- بهمن طاهرپور - محمدعلی دست‌غیب - ویکتوریاطاهری- احمدعلی بهرامی - تقی ولایتی - ایرج دولتشاهی .

آقای عباس دهقانی

با قلبی مملو از اندوه درگذشت ابوی گرامیتان را صمیمانه تسلیت عرض نموده و از ایزد توانا برای شما و سایر بازماندگان صبر آرزو مینمائیم .

غلامرضا باقری - حسین دربندی - اصغر مقصودلو- منوچهر ساعدی - غلامرضا فرخزاد - حسین اقدسی - سیف‌اله اخگری - حسین وزیری - جاوید روانشناس .

آقای یداله مصطفوی

درگذشت مادر گرامیتان را صمیمانه بجنابعالی‌تسلیت عرض نموده و از خداوند برای شما و سایر بازماندگان دوام و بقاء عمر خواستاریم .

محمد اویسی - پرویز غنی زاده - ناصر ابریشمکار - محمدعلی قرمداغی - مجتبی توکلی - جهانگیر غیاثی - کاظم حجتی - محمد اردبیلی - علی ضیائیان .

آقای ناصر شریفی

مصیبت وارده را بشما تسلیت عرض نموده وبرای سایر وابستگان صبر و بردباری از خدای بزرگ آرزومندیم .

محمد ایروانی - حسین نائینی - بهرام کرم زاده - رحیم ملکی - اصغر حسین زاده - سید حسین رضوی - مصطفی مرادیان - منصور دشتی پور - کریم طبیبی.

آقای مهرداد ثقفی

باکمال تاسف و اندوه بسیار مصیبت درگذشت ابوی گرامیتان را صمیمانه تسلیت عرض نموده و برای شما صبر و بردباری آرزو داریم .

ذبیح‌اله مرتضوی - مرتضی خاکساری - شاهرخ خرازی- حسین‌دستوری- ناصرپیشداد - حسن‌فرهومند- منصور زارعی - ابوالفتح امیری - رضا خطیبی .

آقای جواد جورابچی

مصیبت وارده را صمیمانه بشما تسلیت عرض نموده و از خدای متعال برای یکایک فامیل محترمتان صبر و شکیبائی آرزومندیم .

اصغر پروین‌چی - رضا هادیان - عباس توکلیان - ناصر بزرگنیا - حسین غروی - حسن قربانی - ناصر وحدانیان - رضا همدانی - حسین اردکانی .

آقای هادی خاموش

باکمال تاسف و تاثر مصیبت وارده را از صمیم قلب بجنابعالی تسلیت عرض نموده دوام و بقاء عمر برای‌شما و سایر بازماندگان آرزومندیم .

منصور نیکخواه - ناصر رمضانی - حسین غفاری- کریم نشاطی - جهانگیر کاتوزیان - سیروس وکیلی - حسن قربانی - رضا معروفی - اصغر قندیان .

هزار تومانی را چاپ میکردند!

چاپ کنندگان هزار تومانی دستگیر شدند وماشین چاپ آنها توقیف شد

یک ولخرجی ساده برای خرید یک شلوار لی ، راز جاعلین چاپ اسکناس های هزار تومانی در تهران رافاش کرد.

پریروز جوانی بنام «نوراله مهاجر وطنی» با مراجعه به لباس فروشی چنگیز احمدی واقع در خیابان سی‌متری‌یک شلوار لی خرید ویک‌اسکناس هزار تومانی‌دراختیارفروشنده قرار داد . از آنجا که «نوراله» بهنگام پرداخت پول تعداد زیادی اسکناس هزار تومانی بهمراه داشت و سرو وضعش طوری بود که نشان می‌داد نباید آنقدر پول داشته باشد،مورد سوء ظن‌فروشنده قرار گرفت . فروشنده ابتدا تصور کرد که «نوراله» دست بسرقت زده است ، اما پس‌از آنکه او بقیه پولش راگرفت و شلوار را از مغازه خارج کرد ، فروشنده متوجه شدکه اسکناس جعلی است. بیدرنگ بدنبال خریدار ، مغازه‌راترک کرد و «نوراله» را تحویل مامور کلانتری ۱۵ تهران داد .

«نوراله» در تحقیق اعتراف کرد که بکمک دوستش بنام «بهزاد قاسمی» در ساختمانی متعلق به یک شرکت‌ساختمانی واقع در خیابان صبا پلاک ۱۸۶ بوسیله یک ماشین‌چاپ دستی ، مبادرت به چاپ اسکناس هزار تومانی میکرده است .

ماموران با مراجعه به‌نشانی که «نوراله» دراختیار آنها گذاشته بود ، به محل چاپ اسکناسها رفتند و مشاهده کردندکه«بهزادقاسمی» مشغول چاپ اسکناس هزار تومانی‌با ماشین چاپ است. «بهزاد» بوسیله ماموران دستگیر شد و ماشین چاپ و دیگروسایل و ادوات جعل اسکناس را ضبط کردند .

اسکناسهای جعلی ، عینا شبیه اسکناسهای هزارتومانی رایج است و تنها دوتفاوت دارد که با دقت بسیارمیتوان متوجه تفاوت‌ها شد .

کاغذ اسکناسهای تقلبی از اسکناسهای رایج قدری‌نازکتر است و ضمنا نخ مخصوصی که معمولا بطور عمودی اسکناس‌های معمولی راقطع میکند ، در اسکناسهای تقلبی وجود ندارد و همین نکته بود که علیرغم شباهت بسیار نزدیک اسکناسهای تقلبی با اسکناسهای رایج ، فروشنده لباس را متوجه جعلی بودن آنها کرد.

دستگیر شدگان در تحقیقات اعتراف کردند که گراور های رنگی اسکناس را از یکی از گراورسازی های تهران خریداری کرده‌اند و با دسترسی به ماشین چاپی که دراختیار آنها بوده ،مبادرت به جعل اسکناس هزارتومانی کرده‌اند .

دیروز بازپرس دادسرای تهران با صدور قرار قانونی جاعلین اسکناس را دراختیار کارآگاهان گذاشت تا دقیقا تحقیق کنند چه کسانی و به چه‌نحو ، با این دو تن همکاری داشته‌اند .

پرونده که هم‌اکنون دردست تحقیق است پس از تکمیل باردیگر همراه‌متهمان دراختیار بازپرس قرار خواهد گرفت تا نظر نهایی بازپرس‌روی‌پرونده اعلام شود .

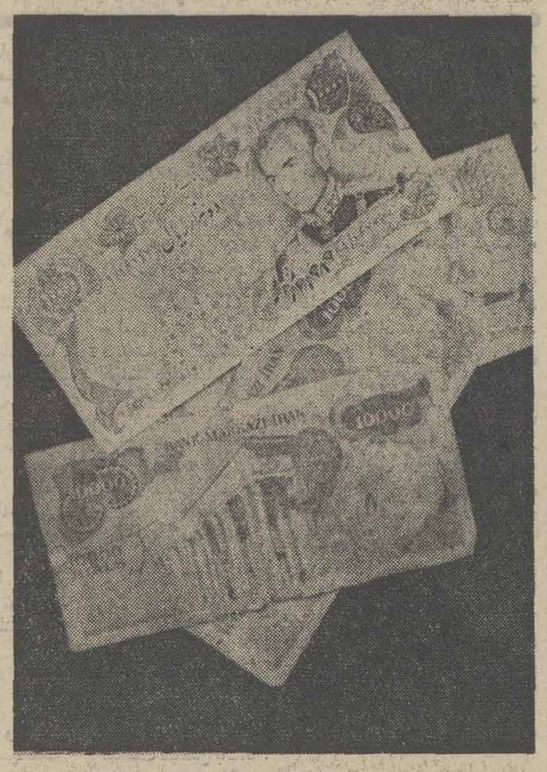

نمونه‌ای‌از اسکناس‌های جعلی که بوسیله جاعلان چاپ می‌شده ، در قسمت بالای عکس مشخص است . سه قطعه اسکناسی که‌زیر اسکناس جعلی در عکس دیده می‌شود ، اسکناس های هزار تومانی رایج است که به لحاظ مقایسه در کنار اسکناس تقلبی، گذاشته شده است

یک هفته زیر آوار

درمنطقه زلزله زده چهارمحال وبختیاری

پیرزن کرولال ۷ روز زیر آوار زنده‌ماند!

شهرکرد ـ خبرنگار اطلاعات : ساعت ۴٫۳۰ دقیقه بامداد دیروز زلزله نسبتا شدیدی‌روستای «ناغان» را باردیگر لرزاند این زلزله درهمین ساعت درروستاهای «رستم‌آباد» و «عالی‌کوه» اردل‌نیز تکرار شدودر «رستم‌آباد» تعدادی خانه را ویران کرد.

در جریان زلزله رستم‌آباد ۲ تن از اهالی این روستا مجروح شدند و به اصفهان انتقال یافتند دیروز در روستای‌زلزله‌زده«ناغان» پیرزن ۷۴ ساله‌ای که ازاولین ساعات زلزله چهارشنبه هفته‌پیش در زیرآوار مانده بود پس از یک هفته زنده از زیرآواربیرون‌کشیده شد.

این پیرزن که کر ولال است بخاطر جراحاتی که برداشته‌برای معالجه به اصفهان انتقال یافته است .

سرراه‌خبرنگاران‌حوادث

عاشق تمبر !

● سرراه محمدویژگان

نوجوانی که‌عاشق‌جمع‌آوری تمبر است ، برای تکمیل کلکسیون تمبر خود به مغازه های تمبر فروشی تهران می رفت‌وازمغازه‌ها تمبر می‌دزدید! این نو جوان « بیژن» نام دارد و پس‌از دستگیری گفت : که چون برای خرید تمبر هایی که عاشقشان است پول به اندازه کافی نداشته، ناگزیر به‌دزدی شده‌است.بیژن‌بیش‌ازده‌هزارتمبر جمع‌آوری کرده که بسیاری از آنها ، از تمبرهای برارزش است .

ازدواج اجباری !

★ سرراه‌مهدی‌باختر‌کرمان

۳برادرکه می‌خواستندمردی را به زور وادار به ازدواج‌با خواهرشان کنند ، یک نزاع دسته‌جمعی براه‌انداختند که باعث مجروح شدن چند نفر شد .

حسین ، نوروز و عباس فرامرز پور قصد داشتند یکی از جوانان فامیل خود را بنام «احمد» به‌زور مجبور به‌ازدواج باخواهرشان کنند ، اما چون احمد تن به ازدواج نمی‌داد ، اورا بباد کتک گرفتند . نزاع این‌عده باعث‌مداخله‌چندتن‌دیگر از اقوام و دوستان شد و به مجروح شدن چندتن انجامید. برادران فرامرزپور به‌اتهام نزاع دستگیر شدند.حادثه درانتهای خیابان شهاب کرمان رخ‌داد.

زنی که تنهای تنها نبود!

★ سرراه علی هنرور

چند روزقبل‌جوان۲۵ساله‌ای در دایره شکایات دادسرای تهران علیه همسر ۳۹ ساله‌اش باتهام‌کلاهبرداری‌شکایت‌کرد!این جوان که ناصر نام دارد دریک آرایشگاه زنانه کار می‌کند او درشکوائیه خود نوشته است‌که یکی از مشتریان آرایشگاه که همیشه سرش‌رااصلاح‌می‌کرده، روزی به بهانه اینکه مریض است و نمی تواند به آرایشگاه بیاید مرا به منزل خود دعوت کرد .

وقتی به منزل او رفتم‌متوجه شدم این تقاضا فقط یک بهانه برای کشاندن من به آنجابود زیرا این خانم که جمیله نام دارد، پس از مقدمه‌چینی گفت که بیوه‌است و به دنبال یک همسر شایسته میگردد . او آنقدر اصرار کرد ووعده های شیرین داد تا بالاخره‌مراراضی کرد باوی ازدواج کنم . اما یک هفته پس از ازدواج متوجه شدم جمیله چهار فرزند قدونیم قد دارد که بزرگترین‌آنهاجوان رشید و رعنائی است که ۲۱ سال سن دارد .

دفتر محمدمنصورجاه

تلفن ۶۴۵۸۹۶

«اطلاعیه کازینوهای رامسر و نمک آبرود»

پرواز هواپیمای اختصاصی جت اف ـ ۲۸ پارس‌اد در مسیر تهران ـ رامسر ـ نوشهر ـ تهران . ساعت ۶ بعدازظهر جهت استفاده‌اعضاء محترم کازینوهای رامسرو نمک‌آبرود بطورروزانه دایر می‌باشد .

جهت اطلاعات بیشتر و رزرو جا لطفا با تلفن های:۶۴۹۹۸۶ ـ ۶۴۹۹۰۴ـ ۶۴۶۰۳۰ تماس بگیرید .

شنبه تا چهارشنبه ۸ صبح الی ۴ بعدازظهر پنجشنبه ۸ صبح الی ۱۲ ظهر

رهبر باند جعل سند مالکیت وشناسنامه بازداشت شد

با اسناد جعلی خانه‌های مردم را می‌فروختند

رهبر باند جاعلین اسناد مالکیت که بیش از یکسال فراری بود، دیروز به دام‌افتاد و در زندان به‌جمع اعضای باند که حدود یکسال قبل به زندان افتاده‌اند ، پیوست .

حدود یکسال پیش ۵ نفر که با تاسیس یک بنگاه معاملات املاک طی دهسال میلیونها ریال سر مشتریان بنگاه را کلاه گذاشته بودند ، به دام افتادند . این گروه اسناد مالکیت مشتریان خود راجهت فروش ملک آنان ، از آن ها می‌گرفتند و جعل آن و تهیه شناسنامه‌های موهوم ، خانه و مستغلات مشتریان را به اشخاص دیگر می‌فروختند .

نحوه عمل این گروه ، این بود که پس از تحویل سند مالکیت مشتریان از روی آن فتوکپی برمی‌داشتند و باماده شیمیائی ، جملاتی که‌لازم‌بود، از روی سندهای جعلی که دراختیار داشتندپاک میکردند، آنگاه شماره‌ملک و مشخصات مالک را از فتوکپی‌روی سند جعلی می‌نوشتند . آنهابهمین طریق نیز اسامی تازه‌ای روی شناسنامه‌های جعلی‌می‌نوشتند و بدین ترتیب با سند و شناسنامه‌هایی که ساخته بودند و با الصاق عکس‌خود روی شناسنامه ، به عنوان مالک با افراد وارد معامله می‌شدند و زمین‌ها را بفروش می‌رساندند .

۴ تن از اعضای باند که درپی شکایت‌های‌مکررصاحبان اصلی زمین‌ها شناخته شده بودند ، سال گذشته دستگیر شدند .

دستگیر شدگان که شکراله خلیلی ، ایوب کهن ، علی قدر و رضا فرحبخش نام دارند ، دستگیر شدند .

اما رهبر این گروه که «ابراهیم کهن» نام دارد و زیر پوشش مرغ فروشی تاکنون خود را از ماموران مخفی نگاهداشته بود ، متواری‌بود. دستگیر شدگان در مراحل تحقیق و بازپرسی « ابراهیم» را مشوق و رهبر معرفی کردند و «فرورد» بازپرس شعبه یازده دادسرای تهران، با صدور قرار بازداشت برای چهار نفر دستور دستگیری ابراهیم را نیز صادر کرد.

دستگیر شدگان چندی پیش در دادگاه عالی جنایی مرکز محاکمه و محکوم شدند در حالیکه رهبرگروه‌هنوزدستگیر نشده بود .

دیروز ماموران شعبه چهار آگاهی تهران که سرانجام با تحقیق بسیار نشانی ابراهیم کهن را بدست آورده بودند، او را دستگیر کردند و با پرونده به دادسرا فرستادند .

«فرورد» پس از رسیدگی به پرونده اتهامی «ابراهیم» رابا قرار قانونی به زندان فرستاد او نیز تا روز محاکمه درکنار همدستانش در زندان بماند و دادگاه سرنوشت قطعی او را روشن سازد .

یک هندی بالیسانس جعلی باستخدام آموزش وپرورش ایران در آمد

یک جوان هندی که با دانشنامه جعلی لیسانس در تهران به خدمت آموزش و پرورش درآمده است ، با گزارش سفارت شاهنشاهی ایران در هندوستان ،دستگیر شد .

جوان هندی «رفیق احمد» نام دارد. او چندی پیش‌پس از ورود به ایران با دردست داشتن عین دانشنامه‌ای ازیکی از دانشگاههای هندوستان که نشان می‌داد او به درجه لیسانس مفتخر شده است ، به وزارت آموزش و پرورش مراجعه‌کردو چون‌دانشنامه‌اش از طرف مقامات مسئول تائید شده بود به استخدام این وزارتخانه درآمد .

«رفیق احمد» پس ازاستخدام جهت تدریس علوم به مشهد رفت و در آموزش وپرورش خراسان مشغول بکار شد.

اما اخیرا درجریان تحقیق درمورد دانشنامه وی سفارت شاهنشاهی ایران‌درهندوستان که ماموریت یافته بود، تاییدیه دانشنامه را به مقامات ایرانی گزارش کند ، گزارش داد که دانشگاه «استیت‌بوردآونکتیال اجوکیش اندترنتینگ»که‌ظاهرا «رفیق‌احمد» از آنجا فارغ ـ التحصیل شده بود ، چنین دانشنامه‌ای بنام وی صادر نکرده است .

با دریافت این گزارش ، ماموران مسئول پرونده‌ای‌ـ تشکیل دادند و به دادسرای تهران فرستادند .

«فرورد» بازپرس شعبه‌یازده دادسرای تهران‌ماموررسیدگی به پرونده شد و در اولین مرحله دستور احضار «رفیق احمد» را جهت ادای توضیح صادر کرد.

تبریکات

جناب آقای اسماعیل باقرزاده

ارتقاء درجه جنابعالی را از صمیم قلب تبریک‌میگویم و آرزو میکنم در اجرای منویات شاهنشاه آریامهر و خدمت به ملت ایران موفق وپیروز باشید.

نبی‌الله آقایاری

جناب آقای ابوالحسن دادور

انتخاب شایسته شما را به سمت فرمانداری تهران‌تبریک عرض نموده توفیق خدمت بیشتر شما را در راه به ثمر رسانیدن اهداف مقدس شاهنشاه آریامهر خواستارم.

گرگان ـ محمد حسن رضائی

آ ـ ۱۴۱۰

جناب آقای ابوالحسن دادور

انتخاب شایسته شما را به سمت فرمانداری تهران‌تبریک عرض نموده توفیق خدمت بیشتر شما را در راه به ثمر رسانیدن اهداف مقدس شاهنشاه آریامهر خواستارم.

گرگان ـ دکتر بهمن فروزان‌فر

جناب آقای ابوالحسن دادور

انتخاب شایسته شما را به سمت فرمانداری تهران‌تبریک عرض نموده توفیق خدمت بیشتر شما را در راه به ثمر رسانیدن اهداف مقدس شاهنشاه آریامهر خواستارم.

گرگان ـ عبدالخالق رضاقلی‌نژاد

آ ـ ۱۴۱۱

جناب آقای ولی‌الله اسدی

انتصاب شما را بسمت مدیریت کل ثبت احوال استان چهار محال وبختیاری صمیمانه تبریک می‌گویم.

گرمسار ـ عبدالرحیم کریمی

جناب آقای ولی‌الله اسدی

حسن انتصاب شایسته جنابعالی را بسمت مدیر کل‌ثبت احوال چهار محال وبختیاری تبریک می‌گوئیم.

بهشهر ـ حسن توکلی وبانو

حادثه‌درشهر

ساری ـ دریک حادثه‌رانندگی که درجاده ساری ـ نکا روی‌داد، دونفر کشته شدندویک نفرمجروح شد .

حادثه براثر برخوردمینی‌بوس ۲۷۸۷ برانندگی عباس روئین‌تن بااتومبیل مزدا برانندگی حسین خلردی روی‌داد .

کشته شدگان مصطفی سازبرو غفورالله عنایتی سرنشینان‌اتومبیل بودند . راننده مزدا نیز در این حادثه آسیب دید .

شیراز ـ دریک نزاع‌خانوادگی‌جوانی بنام « سعید زارع » با شلیک دو گلوله ازیک اسلحه کمری یکی از بستگانش را مجروح‌کرد . شارب توسط ماموران انتظامی‌دستگیر و تحو یل مقامهای انتظامی شد.

★★★

دزفول ـ زن ۴۰ ساله‌ای بنام تهمینه آل کثیر که‌قصدداشت از روی خط آهن دزفول ـ هفتتپه عبور کند زیر قطار ماند و بطرز فجیعی کشته شد.

★★★

دره‌شهر ـ صاعقه مردی را سوزاند . وی که « شیخ‌ولی‌اله معتضدی» نام داشت از اهالی روستای اشرف‌آباد دره شهر بود.

پلیس راه‌میگوید:

گواهینامه هویت شما ، کارت بیمه ضامن‌شما و کارت شناسائی اتومبیل مالکیت شماست با همراه داشتن این مدارك بماموری که‌قصد متوقف کردن شما رادارد ثابت کنید که‌یك هویت تائید شده ،ضامن دارو مالك هستید.

مجالس ترحیم

باکمال تاثر درگذشت جناب آقای سناتور احمد بهادری راکه‌ازرجال صدیق کشور و از خاندان اصیل و شریف‌آذربایجان بوده و چند دوره باسمت نمایندگی مردم آذربایجان در مجلس شورای ملی و مجلس سنا باکمال صداقت و شرافتمندی‌وظائف ملی را انجام می نمودند باستحضار میرساند. مجلس ترحیم فقید سعید روز شنبه ۲۷ فروردین ماه جاری از ساعت ۵ تا۷ عصر در مسجد مجد منعقد خواهد گردید.

رئیس مجلس سنا ـ جعفر شریف امامی

سناتور هاو نمایندگان آذربایجان شرقی و غربی در مجلس شورای ملی بانهایت تاثر و تاسف فوت ناگهانی شادروان سناتور احمد بهادری رابااطلاع‌دوستان و آشنایان‌و آذربایجانیان مقیم مرکز می رساند . مجلس ختم مردانه و زنانه فقید سعیداز ساعت ۵ تا۷ بعد ازظهر روز شنبه ۲۷ فروردین ماه ۲۵۳۶ در مسجد مجد برگزار خواهد بود.

ارتشبد ضرغامی . سپهبد ورهرام . مهندس صادق.دکتر مجیر مولوی. اسحقی نژاد. دکتر افتخاری. دکتر اربابی.اسدی. سیف‌الدین اهری. اسکندری. امیر عشایری . بسیج خلخالی . بهنیا. بنی‌احمد. توتونچی افشار. پزشکی . دکتر پیر. جعفر جوادی. مهندس جوادی . حیدر زاده. حیدری. دکتر دادفر. رحیم زاده خوئی. زرگر زاده. سلیمانی. نوذر صادقی. نظمی. عابدی. دکتر عدل. قاسمی. لیقوانی. مجتهدی. دکتر موسوی . حسین میرزالو. موسوی ماکوئی . محمد خانلو. نوری. لطیفه وحیدی. وزیری . فریده هاشمی . هرزندی. هاشمی‌میاندوآب.

بانهایت تاسف و تاثر فوت شادروان سناتور احمد بهادری که یکی‌از رجال صدیق و خدمتگزار آذربایجان بودند باطلاع کلیه دوستان و آشنایان میرساند .

مجلس ختم مردانه و زنانه فقید سعید از ساعت ۵ الی ۷ بعد از ظهر روز شنبه ۲۷ر۱ر۳۶ در مسجد مجد برگزار خواهد شد .

پروفسور عدل ـ رئیس‌جمعیت آذربایجانیهای مقیم تهران

بانهایت تاسف و تاثر فوت ناگهانی شادروان سناتوراحمد بهادری پدر و برادر خود را باطلاع اقوام و دوستان و آشنایان میرساند مجلس ترحیم مردانه وزنانه آن شادروان‌روز شنبه۲۷ فروردین ماه از ساعت ۵ تا۷ بعد ازظهر در مسجد مجد برگزار خواهد شد.

حبیب بهادری. داود بهادری. ناهید پزشکی . فیروزمصفا. غلامحسن بهادری. غلامعلی بهادری. احد بهادری. بتول کامکار. مرضیه نوع بشری. رفیعه بهادری.

آ ـ ۱۱۵۹۲

باندوه فراوان فوت ناگهانی شادروان سناتور احمد بهادری پسر عموی گرامی خودرا باستحضار می رساند مجلس ترحیم مردانه وزنانه آن شادروان روز شنبه ۲۷ فروردین ماه از ساعت ۵ تا۷ بعد ازظهر در مسجد مجد برگزارخواهد شد.

دکتر حسین پاشا بهادری. کریم پاشا بهادری. سعیدبهادری. حمید بهادری. همایون بهادری. پاشا بهادری.

باکمال تاثرو تاسف فوت جناب‌آقای سناتور احمد بهادری سناتور آذربایجان شرقی کهیکی ازرجال شریف وخدمتگزار آذربایجان بود باطلاع میرساند. مجلس ختم آنمرحوم روز شنبه ۲۷ فروردین از ساعت ۵ الی۷ بعدازظهر درمسجد مجد برگزار میشود.

شرکت ایران لودینگ ترانسپورت ـ عباس توکلی ـ داود نوع بشری ـ ژوزف اسوبودا

باکمال تاسفوتاثر فوت جناب آقای سناتور احمد بهادری سناتور آذربایجان شرقی را باطلاع میرساند . مجلس ختم آن مرحوم روز شنبه ۲۷ فروردین از ساعت ۵ الی ۷ بعداز ظهردر مسجد مجد برگزار میشود .

خانواده توکلی (کبریت ساز)

باکمال تاسف و تاثر درگذشت ناگهانی سناتور احمد بهادری که یکی از مردان لایق خطه آذربایجان و ازرجال باایمان بودند باستحضار میرساند . مجلس ختم آن‌فقید سعید روز شنبه ۲۷ر۱ر۳۶ از ساعت ۵ الی ۷ بعد از ظهر در مسجد مجد برگزار خواهد شد .

مهدی ابراهیمی دریانی ـ شریت اوغلی ـ استکانچی ـ حصاری ـ خانچی ـ عابدینی ـ طلسچی زاده ـ منشی زاده ـ قناریان ـ اهرنجانی ـ مازندرانی ـ رحیم زاده خوئی ـ ورشوچی ـ فرجاء ـ نعمت‌زاده ـ مشرق‌زمینی ـ لوشانی ـ جوان ـ باوفا ـ حاجی محمد کلانتری .

با تاثر و تالم بی‌پایان فوت جانگداز رادمرد بزرگ سناتور احمد بهادری که از شخصیتهای‌بزرگ و ازخانواده های اصیل آذربایجان بوده و صفات انسانیش زبانزدخاص و عام است ضمن عرض تسلیت به خاندان جلیل بهادری و عموم اهالی آذربایجان باستحضار میرساند . مجلس ترحیم روز شنبه ۲۷ر۱ر۳۶ از ساعت ۵ تا ۷ بعد از ظهر در مسجد مجد برگزار خواهد بود .

جمعیت خیریه شانجان

بانهایت تاسف و تاثر فوت سناتور احمد بهادری بزرگ خاندان بهادری را به اطلاع اقوام و دوستان و آشنایان میرساند . مجلس ترحیم مردانه و زنانه آن شادروان روز شنبه ۲۷ فروردین ماه از ساعت ۵ تا ۷ بعد ازظهر در مسجد مجد برگزار خواهد شد .

عیسی بهادری ـ دکتر اکبر بهادری ـ مهندس محمود بهادری ـ حسن بهادری ـ دکتر مهدی بهادری ـ دکتر مهندس کریم بهادری ـ محمدحسین دبیرنیا ـ اسفندیار بهادری ـ شاهپور بهادری ـ علی بهادری ـ مهندس محمد بهادری .

خانواده های بهادری. درزمکنانی. پزشکی. صفا. کامکار. نوع بشری. پاد. ناهد. نوری اصفهانی. مولوی و سایرخانواده های وابسته.

بانهایت تاثر و تاسف فوت ناگهانی شادروان‌سناتوراحمد بهادری راباطلاع دوستان و آشنایان میرساند.

مجلس ختم مردانه وزنانه آن شادروان روز شنبه ۲۷ فروردین از ساعت ۵تا۷ بعد از ظهر در مسجد مجد برگزار خواهد شد.

آ ـ ۱۱۵۶۸

با نهایت تاسف از فوت شادروان محمد دانشور بزرگ خانواده دانشور آگاهی یافتم بدینوسیله ضمن عرض تسلیت بکلیه بازماندگان وخانواده آنمرحوم باطلاع میرساند که مجلس یادبود وترحیم درروز جمعه ۲۶ فروردین از ساعت ۴ الی۶ بعداز ظهر درقریه سیاه‌سنگ برگزار میشود.

حاج علی اشرف احمدی، کدخدای اصطلک و سیاه‌سنگ

آ ـ ۱۱۶۶۲

با نهایت تاسف درگذشت شادروان محمد جواد سهیلی عراقی بزرگ خاندان سهیلی عراقی را باطلاع میرساند . مجلس ترحیم زنانه ومردانه آن شادروان ازساعت ۱۱ الی ۱۳ روز جمعه بیست وششم فروردین ماه در خانقاه صفی علیشاه برگزار خواهد شد .

خانواده‌های: سهیلی عراقی، کریمی، پروین، فیاض‌بخش، کاشانی، فرخ‌پور، رفیع‌زاده، شریفی، احمری وخانواده‌های وابسته .

خانواده‌های : گلستانی مدنی، مقدمنیا، نوری، افتخاری، رئیس حسینی، شریفی،قربانی، جاویدان،آثاری، نوع‌پرست، سراج‌زاده، حیدری، شعاع وسایر خانواده‌های وابسته.

بانهایت تاسف‌وتالم درگذشت جوان ناکام فرزند دلبند وبرادر عزیزمان سید محمد تقی گلستانی مدنی را به‌اطلاع خویشان و آشنایان می‌رسانیم. مراسم ختم مردانه و زنانه روز شنبه ۲۷ر۱ر۳۶ ازساعت ۴ الی۶ بعداز ظهر در مسجد مشیرالسلطنه ـ خیابان مولوی برگزار خواهد شد .

اطلاعات ـ مصیبت وارده را بخانواده‌های عزادار بویژه بازماندگان تسلیت می‌دهد .

باکمال تاثر و تاسف فوت مرحومه مغفوره بانو حاجیه کبری هاشمی متعلقه مرحوم حاج سید علی‌اکبر سادات خوانساری را باطلاع دوستان و آشنایان میرساند. مجلس ترحیم مردانه و زنانه روز شنبه ۲۷ فروردین از ساعت ۳ الی ۵ بعد از ظهر در مسجد مجد برگزار میگردد .

خانواده‌های: سادات‌خوانساری ـ هاشمی ـ وحدت‌مرام ـ قندچی ـ حقانیان ـ راسخ افشار ـ سعیدی ـ باقری ـ متقیان ـ عسگریان ـ احمد زاده ـ زرین‌پر ـ هوشیاردل ـ شیرازی ـ نجات ـ رمضانی ـ سهرابی ـ آگهی ـ نوروزی ـ کیانچهر ـ مهدوی پور ـ بیرم زادگان ـ خوش‌حرف مطلق ـ شفیعی ـ قاسمی ـ خلج و خانواده های وابسته .

اطلاعات ـ مصیبت وارده را بخانواده های عزادار بویژه بازماندگان آن مرحومه تسلیت میدهد .

بانهایت تاسف وتاثر درگذشت پدر بزرگوارمان سرهنگ بازنشسته عزت‌اله انجمنی راباطلاع خویشاوندان ودوستان می‌رساند. مجلس ترحیم ازساعت ۱۷ تا ۱۹ روز شنبه بیست وهفتم فروردین ماه درمسجد الجواد برگزار خواهد شد .

بهرام انجمنی ـ اردشیر انجمنی

آ ـ ۱۱۳۳

خانواده‌های: انجمنی، طهماسبی، مشیری، سالارزاده، امیر شقاقی، امیری، بیت‌اللهی، بیت‌اله ، میلانی ، مولوی ، همایون،ملک‌قاسمی،کهنموئی،چاپچی،مستشاری،طلیعه،مدنی، حشمتی، ملیحی، ابریشمی، لطفی، اده، احسانی ، حربری ، ملکی، مقدم، خوئی، امجدی، قادری، کتابخشی ، وفائی ، سپهرار، حسن‌پور، احترامیان وخانواده‌های وابسته.

باکمال تاسف فوت مرحوم سرهنگ بازنشسته عزت‌الله انجمنی راباطلاع دوستان و آشنایان میرساند. مجلس ترحیم ازساعت هفده الی نوزده روز شنبه بیست وهفتم فروردینماه در مسجد الجواد برقرار خواهد شد .

آ ـ ۱۱۳۳

اطلاعات ـ مصیبت وارده را بعموم خانواده‌های عزادار تسلیت می‌دهد .

از بمبئی

مرحوم حاج عبدالرسول حاظمی رئیس محترم انجمن فتوت ایرانیان در بمبئی هندوستان بدرود زندگی گفته‌است فقید سعید از چهره‌های پرارزش وخدمتگزار ایرانیان و مقامات روحانی بوده است. باحترام این فقید سعید دربمبئی ویزد مجالس ختم برگزار گردیده جنازه آن مرحوم دربهشت معصومه قم باتجلیل واحترام بخاک سپرده شد. مجلس‌ختمی ازطرف مقامات محترم روحانی ودوستان و علاقمندان در تهران از ساعت ۴ الی۶ بعداز ظهر جمعه ۲۶ فروردین ماه ۲۵۳۶ درمسجد سجاد خیابان شاه برقرار میگردد .

سید محمد موسوی واعظ

آ ـ ۱۱۶۱۵

بدینوسیله درگذشت بزرگ خاندان کاظمی پدربزرگوار وبرادر گرامی وعموی عزیزمان مرحوم حاج عبدالرسول کاظمی را دربمبئی باطلاع میرساند .

مجلس ختم طبق آگهی فوق برگزار میگردد .

میرزاآقا کاظمی، امراله کاظمی، عبداله کاظمی، نصراله کاظمی، عزیزاله کاظمی، یوسفعلی‌کاظمی، محمدحسن‌کاظمی، ابوالقاسم کاظمی، علی اکبر کاظمی .

و خانواده‌های پاکزاد، علوی، خبازی،مظلوم، یخشی، اخوان، عرفانی، خوئی، تبریزی، تهرانی، ابوحیدری.

آ ـ ۱۱۶۱۶

اطلاعات ـ مصیبت وارده را بعموم بازماندگان آنمرحوم و خانواده‌های وابسته تسلیت میدهد .

با نهایت تاسف فوت مرحوم خانبابا ذوالقدر بازنشسته ارتش را باطلاع دوستان وآشنایان میرساند. مجلس‌ترحیم مردانه وزنانه آنمرحوم روز جمعه ۲۶ر۱ر۲۵۳۶ از ساعت۶ تا۸ بعداز ظهر در خانقاه صفی علیشاه برقرار است.

خانواده‌های: ذوالقدر، علوی، تفرشی، بدوی (توکل)، فضلی، فضلی‌نیار .

آ ـ ۱۱۷۷

با کمال تاسف درگذشت خانبابا ذوالقدر پدر دوست عزیزمان آقای الهیار ذوالقدر را باطلاع دوستان وآشنایان می‌رساند. مجلس ترحیم زنانه ومردانه آن مرحوم روز جمعه ۲۶ر۱ر۳۶ ازساعت۶تا۸ بعداز ظهر در خانقاه صفی علیشاه برگزار خواهد شد .

رضا ناصری، خسرو تقی‌زاده، مجید مدرسی، فریدون فروزش، حاج علی جواهریان، حاج رضا جواهریان ، حاج حسین‌دیانی، مصطفی کاشانی، دکترحسین محمدزاده،اردشیر نصیریان، اکبر کلانتری، پرویز عرشیان، پرویز کاوه ، جمال بحرالعلومی، محمداشجعی، خسروجزایری، منوچهرحافظی.

آ ـ ۱۱۷۷

اطلاعات ـ مصیبت وارده را بخانواده‌های عزادار بویژه بازماندگان تسلیت میدهد .

بانهایت تاسف فوت مرحوم آقای جعفر هاتفیون دائی وپدر خانم آقای قاسم مستعلی نماینده محترم انجمن شهر را باستحضار می‌رساند .

مجلس ترحیم آنمرحوم روز جمعه ۲۶ر۱ر۲۵۳۶ ازساعت ۲ الی۴ بعد از ظهر در خانقاه صفی علیشاه برگزار میشود.

رئیس انجمن شهر پایتخت

بدینوسیله درگذشت آقای جعفر هاتفیون (هاتفی) بزرگ خاندان را به اطلاع می‌رساند . مجلس ترحیم مردانه و زنانه ساعت ۲ تا ۴ بعد از ظهر روز جمعه ۲۶ر۱ر۳۶ در خانقاه صفی علیشاه منعقد خواهد بود .

خانواده‌های : هاتفیون، هاتفی، مستعلی ، جلالی ، نجم‌آبادی، گنجی‌نیا، اصفهانی‌کلاه‌دوز، عباسی، کریمخان‌زند، زمانی‌زاده، نوری، طهماسب میرزا، ملک قاسمی، عربزاده، واقفی، سیاح، علی‌دوستی، کبوانی، حکمتی ، رضا قلی ، بینش‌پژو ، دانش،مهراد،بهمن‌یار،شیوع، جلیلی،سلطانی‌پناه، رسولی و خانواده‌های وابسته .

آ ـ ۱۱۱۷

بانهایت تاثر و تالم درگذشت ناگهانی پدر و همسر عزیزمان علیمراد سپهر را باطلاع دوستان میرساند . مجلس ترحیم زنانه و مردانه آن مرحوم از ساعت ۲ تا ۴ بعد از ظهر روز یکشنبه ۲۸ر۱ر۲۵۳۶ درخانقاه صفی علیشاه برگزار خواهد شد .

پریوش سپهر ـ خسرو ـ پرویز ـ قهرمان ـ چنگیز ـ فیروزه سپهر .

۱ـ۲ آ ـ ۱۱۶۹۱

بانهایت تاثر و تاسف درگذشت‌ناگهانی همکارعزیزمان آقای علیمراد سپهر را باطلاع عموم میرسانیم . مجلس‌ترحیم زنانه و مردانه آن مرحوم از ساعت ۲ تا ۴ بعد از ظهر روز یکشنبه ۲۸ر۱ر۲۵۳۶ در خانقاه صفی‌علیشاه برگزار خواهد شد .

شرکت ساختمانی باتیمان و گروه وابسته

۱ـ۲ آ ـ ۱۱۶۹۳

بانهایت تاسف و تاثر درگذشت شادروان علیمراد سپهر را باطلاع عموم میرسانند . مجلس ترحیم زنانه و مردانه آن مرحوم از ساعت ۲ تا ۴ بعد از ظهر روز یکشنبه ۲۸ر۱ر۲۵۳۶ در خانقاه صفی علیشاه برگزار خواهد شد .

خانواده های : سپهر ـ سپهری ـ باتمانقلیج ـ ابراهیمی ـ سپهر خادم ـ سپهرنیا ـ دبیر سپهری ـ وهاب زاده ـ سمیعی ـ آزادی ـ آرین‌پور ـ زندنیا ـ مهدوی ـ علوی ـ بهزادی ـ حیات‌غیب .

۱ـ۲ آ ـ ۱۱۶۸۹

اطلاعات ـ مصیبت وارده را بعموم خانواده های عزادار بویژه بازماندگان تسلیت میدهد .

با نهایت تاسف فوت مرحومه منور کاشفی (فامیلی) مادر همسر آقای علی اصغر فامیلی را به اطلاع‌بستگان و همشهریان و آشنایان میرساند ، مجلس ختم مردانه‌وزنانه آن مرحومه از ساعت ۹تا ۱۱ صبح روز جمعه ۲۶ر۱ر۲۵۳۶ در خانقاه صفی علیشاه منعقد میگردد. شرکت درمجلس ختم موجب شادی روح آن مرحومه و تسلی خاطر بازماندگان خواهد بود .

خانواده‌های: فامیلی، کاشفی، اقوامی، عسگرزاده ، نجفی، تدین، طاهری، تفضلی، نصیری، توسلی، واعظیان ، عدل، کریمی، اکبری، پیوندی، فرزانه .

آ ـ ۱۰۴۳

اطلاعات ـ بخانواده‌های عزادار بویژه بازماندگان آن مرحومه مصیبت وارده را تسلیت میدهد .

باکمال تاسف درگذشت مادر عزیزمان بانو خانم‌نساء یزدانی (طالقانی) را باطلاع کلیه دوستان و همشهریان‌عزیز میرساند . مجلس ترحیم آن مرحومه روز جمعه ۲۶ر۱ر۳۶ در مسجد رضوان میدان ثریا کاوه شرقی منعقد میشود.

حاج عباسعلی یزدانی ـ حاج صفرعلی یزدانی ـ رجبعلی یزدانی ـ خانواده های : یزدانی ـ عمرانی ـ صابری ـ قاضی میرسعیدی ـ مولائی ـ رئیسی .

آ ـ ۱۱۴۳

اطلاعات ـ بخانواده های عزادار بویژه بازماندگان آن مرحوم تسلیت میدهد .

یادبود

بمناسبت هفتمین سالگرد فاجعه جانگداز عالم اسلام ، و ضایعه جبران ناپذیر مکتب ولایت مرحوم آیةا..العظمی حضرت آقای حاج شیخ عبدالحسین امینی‌نجفی قدس سره افتخار جامعه‌اسلامی‌و مجاهد شرافتمند عالم تشیع، مولف گرانمایه کتاب مقدس الغدیر(روزجمعه۲۶ربیع‌الثانی (۲۶ر۱ر) ازساعت ۴ الی۷ بعدازظهر) مجلس یادبودی‌منعقد است‌ازعموم علاقمندان انتظار دارد دراین مجلس شرکت فرمایند.

خانواده‌های موسوی خلخالی ـ خانواده‌های امینی‌نجفی و وابسته .

آدرس: میدان خراسان اول شهباز جنوبی کوی عاصمی پلاک۳ منزل آقای حاج شیخ محمد هادی امینی نجفی.

بمناسبت هفتمین شب درگذشت محمد دانشور بزرگ خاندان دانشور مجلس یادبودی روز شنبه ۲۷ فروردین از ساعت ۴ الی۶ بعداز ظهر در بهشت زهرا شبستان‌دوم مقبره های خصوصی برگزار میشود .

خانواده دانشور

سید علی عزیز

یکسال‌ازحادثه تلخ‌وجانگداز فقدان وجدائی‌تو ازما گذشت. سالی که گذشت‌هر دقایق‌آن برای همسر و فرزندان و خواهر و برادرانت سالیان بزرگ همراه با رنج و درد بزرگ با تالم و تاثر فراوان و فراموش نشدنی بود .

بدین مناسبت از ساعت چهار تاشش بعد از ظهر روز اول اردیبهشت ۲۵۳۶ در امامزاده سید سلطان علمی آرامگاه ابدیت گرد میائیم ویادت را گرامی میداریم شرکت دوستان‌و خویشاوندان موجب تسلی خاطر بازماندگان خواهد بود.

همسرت اختر جعفری وبرادران نصیبزاده

تسلیت

عادل و آذین عزیز

در مصیبت درگذشت مادر مهربانتان که قلب حساس شمارا پراز غم واندوه کرده است عمیقا باشما همدردی‌میکنیم تسلیت مارا بپذیرید .

از طرف کارکنان و کودکان کودکستان نهم آبان ملایر ـ حاتمی

خانواده محترم محمد دانشور

باکمال تاسف مصیبت وارده را بعموم بازماندگان تسلیت عرض نموده، خودرا دراین غم بزرگ شریک میدانیم .

کارکنان انجمن مدرسه آلمانی

جناب آقای کورش ایران‌نژاد

باکمال تاسف وتاثر درگذشت نابهنگام برادر عزیزتان را تسلیت عرض نموده بقای عمر جنابعالی و بازماندگان را آرزو می‌نمائیم .

مدیران ـ کارکنان شرکت سهامی عام ویتانا

جناب آقای کورش ایران‌نژاد

با نهایت تاسف واندوه بی‌پایان مصیبت وارده را به جنابعالی وخانواده محترمتان تسلیت عرض نموده بقای عمر بازماندگان را آرزو مینماید .

شرکت تراور

آقای نادر شریعت زاده

باکمال تاسف وقلبی مملو از اندوه مصیبت وارده را بشما و سایر بازماندگان تسلیت عرض نموده از ایزد توانا صبر و بردباری آرزو داریم .

حسین نخعی ـ کاظم سیروس ـ محمود لطیفی ـ آذر سالکی ـ ایرج پاکبین ـ احمد نصرالهی ـ احمد سیف‌الهی ـ رحیم بابائی ـ کریم مهنورخانی .

آقای محمد ابراهیمی

فوت پدر گرامیتان مارا بسیار متاثر و متالم نمود امید است تسلیت ما را پذیرفته و در غم خود شریک و سهیم بدانید .

علی تفرشی ـ حسین افضلی ـ بهرام شفیعی ـ حسین یوسفیان ـ ناصر محمدی ـ غلامرضانقیبی ـ جلال‌کاظمی ـ اسماعیل منسوبی ـ رضا فاطمی .

باکمال تاسف و تاثر درگذشت نازنین دلبندمان تانیا اکرمی را به جناب آقای اکرمی و خانواده محترم تسلیت گفته سلامت بازماندگان را آرزومندیم .

کارکنان کامپیوتر بانک ایرانیان

جناب آقای دکتر فرحبخشیان

وزیر محترم راه و ترابری

بانهایت تاسف درگذشت عموی بزرگوار سرکار را تسلیت عرض نموده بقای عمر جنابعالی و سایر بازماندگان محترم را از درگاه خداوند متعال مسئلت داریم .

شرکت ایران‌کار

در مصیبت وارده بخاندان محترم بهادری خود را شریک غم دانسته بقاء وجود بازماندگان محترم را خواهانیم .

منیر و علی‌اصغر سنندجی

آقای دکتر هرمز بهامین

مصیبت وارده را تسلیت گفته بقای عمر وسلامتی‌شما و خانواده محترمتان را از درگاه خداوند خواهانیم .

بافق ـ اعظم وداریوش میرزاپور

جناب آقای شکیبا مدیر کل امور اقتصادی و دارائی استان مرکز

درگذشت عموی گرامیتان را بجنابعالی و خانواده‌محترم تسلیت می‌گوئیم

همدان ـ علی محمد رهبر ـ محمد اسماعیل مسیحا

جناب آقای دکتر هرمز بهامین ـ

جناب آقای دکتر منوچهر بهامین

مصیبت وارده را بشما وخانواده گرامیتان تسلیت‌عرض می‌نماید .

بافق ـ حسابداری شرکت سنگ‌آهن مرکزی ـ نعمت‌الهی

با تاثر واندوه فراوان درگذشت مرحوم محمد آگاه، مرد شریف ونیکوکاررا بخانواده‌های محترم آگاه ـ هرندی ـ مرشد ـ برخوردار وخانواده‌های وابسته ازصمیم قلب‌تسلیت گفته بقای عمر بازماندگان آن مرحوم را از درگاه قادر متعال مسئلت داریم .

محمد باقری، زارع حائری‌زاده، دکتر احمد رفیعی ، احمد زند، محمد رضا عبرت، دکتر محمود معین، عباس‌معین، علی معین، مهدی ملکی، مهندس کاظم معین‌زاده .

جناب‌آقای‌دکتر هرمز بهامین ـ جناب‌آقای‌دکتر منوچهربهامین

باکمال تاسف مصائب وارده را به‌شما و خانواده‌های محترم تسلیت می‌گوئیم .

بافق ـ اشرف و محمود داوری

جناب‌آقای‌دکتر هرمز بهامین ـ جناب‌آقای‌دکتر منوچهربهامین

مصیبت وارده را از صمیم قلب تسلیت گفته بقاء عمر وصبر برای شما و خانواده محترم آرزومندم .

بافق ـ بادکوبه

جنابان دکتر هرمز ودکتر منوچهر بهامین

باکمال تاسف مصیبت وارده را به‌آن خانواده محترم تسلیت عرض نموده بقای‌عمر جنابعالی‌را از خداوندخواهانیم.

بافق ـ ذوب‌آهن: سیمین و عباس شادوری

تسلیت

دوست گرامی آقای هادی خاموش

مرا درغم خود شریک بدانید.

محمد حیدری

آ ـ ۱۱۶۰۸

درگذشت ناگهانی جناب آقای احمدخان بهادری سناتور بزرگ خاندان بهادری را تسلیت عرض نموده، خداوند به بازماندگان آنمرحوم صبر واجر عطا فرماید.

حسینعلی جواهریان

آ ـ ۱۱۰۷

جناب آقای حاج حسینعلی کریمی کاشانی

مصیبت وارده را بجنابعالی و خانواده‌محترمتان صمیمانه تسلیت عرض مینمائیم.

میرزاآقا عظیمی ـ محمد علی حضرتی

آ ـ ۱۱۶۱۱

جناب آقای حاج حسن مستعدی و جناب آقای محسن‌صفائی

بانهایت تاثر وتالم مصیبت جانگداز فوت ناگهانی مرحومه مغفوره سرکار خانم مولود مستعدی را به آنجنابان و خاندان محترم تسلیت عرض نموده خود را در این غم بزرگ شریک‌و سهیم میدانیم، از خداوند متعال برای شما صبر و شکیبائی مسئلت می‌نمائیم.

کاشان ـ محمد صادقی وبانو

آ ـ ۱۴۳۳

خانواده محترم نصیریان بهفروز

بانهایت اندوه درگذشت جانگداز دوست و همکار عزیز مرحوم نصیر نصیریان بهفروز را از طرف خود و کلیه‌کارمندان مخابرات سازمان هواپیمائی کشوری تسلیت میگوید.

ایرج بدوحی (سیروسی)

آ ـ ۱۱۶۲۳

درگذشت آقای مصطفی زرزا ومادرش موجب تاسف‌فراوان گردید . مصیبت وارده را به آقایان عصمت واسماعیل زرزاتسلیت می‌گویم.

فرهنگ عیسی کریمی

آ ـ ۱۱۶۲۴

جناب آقای مهندس جواد علامه‌زاده

باکمال تاسف مصیبت وارده را بشما و خانواده گرامیتان تسلیت عرض می‌نمایم.

مصباح مرجانی

آ ـ ۱۱۲۵

جناب آقای مهندس جواد علامه‌زاده

باکمال تاسف مصیبت وارده را بشما و خانواده محترمتان تسلیت عرض می‌نمایم.

جمالی فیروزآبادی

آ ـ ۱۱۲۳

هیئت مدیره وکارکنان شرکت نفت ایران پان‌آمریکن مصیبت وارده را به همکار خود آقای هوشنگ کاشف تسلیت میگویند.

هوشنگ ادیب

هیئت مدیره وکارکنان شرکت نفت ایران پان‌آمریکن مصیبت وارده را به همکار عزیز خود آقای حبیب‌اله بهادری صمیمانه تسلیت میگویند.

هوشنگ ادیب

جناب آقای حاج صفرعلی شمشکی و مختار شمشکی و خانواده محترم

مصیبت وارده را تسلیت میگوئیم و بقاء عمر شما را آرزو داریم .

مقدسی ـ مهاجر ـ میرزاده

همکار گرامی آقای مسعود مبین

بانهایت تاسف و تاثر مصیبت وارده را تسلیت عرض مینمائیم ما را در غم خود شریک بدانید .

شرکت جنرال سیستمز

جناب آقای شاهرخ آزادی

مصیبت وارده را تسلیت عرض نموده سلامتی آن خانواده محترم‌را ازدرگاه خداوند مسئلت مینمائیم .

خسرو امینی ـ هادی حریه

آقای ابراهیم میر علی اکبری

سردفتر اسناد رسمی شماره ۲ ملایر

با نهایت تاسف خبر درگذشت همسر جوانتان باعث تاثر عمیق‌کلیه کارکنان ثبت اسناد واملاک ملایر گردیدهمگی خودرا دراین مصیبت عظیم شریک می‌دانیم صبر و شکیبائی وطول عمر شما وکلیه بازماندگان‌را آرزومندم .

نعمت‌اله شاهدائی

آ ـ ۱۱۱۹

جناب آقای عباس دادگر و بانو

مصیبت وارده را صمیمانه تسلیت می‌گویم .

مصطفی پیروز

جناب آقای حاج غلامرضا آگاه و پسران و خانواده محترم برخوردار

باکمال تاسف درگذشت فرزند عزیز جنابعالی را به بازماندگان معظم تسلیت عرض نموده. سلامتی و سعادت جنابعالی و خانواده‌های محترم‌را ازخداوند متعال‌آرزومندم.

رفسنجان ـ اکبر ملت پرست

بانهایت تاسف وتاثر درگذشت شادروان سناتور بهادری را تسلیت عرض نموده بقاء خانواده آن فقید سعید را از خداوند مسئلت مینماید .

رضائیه ـ تی‌پی‌تی ـ قدرت علیرضابیگی

همکار محترم جناب آقای ابراهیم میرعلی‌اکبری

بانهایت تاسف وتاثر درگذشت همسر ارجمندتان را تسلیت عرض نموده سلامتی جنابعالی و خانواده محترمتان را خواستاریم .

سردفتران دفاتر اسناد رسمی ملایر ـ علی‌محمد قهری ـ محمد آریائی ـ حسن خالدی ـ هاشمی باقری ـ محمد فقیهی.

آ ـ ۱۴۴۰

جناب آقای سید ابراهیم میرعلی اکبری

بانهایت تاسف وتاثر درگذشت همسر گرامیتان مرحومه بدری ایزدی‌رابحضور جنابعالی وکلیه اعضای خاندان محترم میرعلی‌اکبری وایزدی تسلیت عرض‌نموده‌بقای عمربازماندگان را مسئلت داریم .

محمد حسن آشفته، محمد کریم خانقلی، محمد حسن بیات، هاشم مشفق، نعمت‌اله متین‌فر، خدامراد فیروزفر .

خاندان گنجی

از درگذشت فرهاد عزیز بسیار متاثر شدیم و خودرا درغم شما شریک میدانیم .

شیراز ـ دکتر بهرام گشتاسبپور وبانو

استاد عالیقدر و سرور ارجمند

جناب آقای دکتر صادق مبین

باندوه فراوان وقلبی آزرده درگذشت برادر عزیزتان را تسلیت عرض نموده ودر غم شما شریکیم سعادت وبقای عمر آنجناب و خاندان محترم را از درگاه قادر متعال‌مسئلت داریم .

مرکز تحقیقات دانشگاه ملی ایران ـ عارفی ، توکلی، موید، سلامت .

جناب آقای میرابراهیم میرعلی اکبری

درگذشت نابهنگام همسر محترمتان موجب کمال تاسف وتاثر عمیق کلیه همکاران آن مرحومه گردید، خودرا درغم شما وخانواده محترمتان شریک می‌دانیم واین مصیبت‌جانکاه را تسلیت عرض می‌نمائیم .

از طرف کارکنان دبستان دکتر بابک ملایر ـ پروین زندی

آقایان دکتر هرمز ودکتر منوچهر بهامین

مصیبت وارده را تسلیت عرض نموده بقاء عمر شماو آن خانواده محترم را مسئلت داریم .

بافق ـ فرخ‌دخت و نظام‌الدین نواب

جناب آقای دکتر هرمز بهامین

باکمال تاسف مصیبت وارده را تسلیت میگوئیم .

بافق ـ ذوب‌آهن ـ کارکنان حمل ونقل اکتشافات مرشدزاده ، عصار .

جناب‌آقای‌دکتر هرمزبهامین ـ جناب‌آقای دکترمنوچهر بهامین

بایک دنیا تاثر وتاسف مصائب وارده را به آنجنابان وخانواده‌های محترم تسلیت عرض مینماید .

بافق ـ فرح و محمود معتمدی

جناب‌آقای‌دکتر هرمزبهامین ـ جناب‌آقای دکترمنوچهر بهامین

باکمال تاسف وتالم مصائب وارده را بشما و خانواده محترم تسلیت می‌گوئیم .

بافق ـ نوشین و پرویز نصیری

جناب آقای دکتر هرمز بهامین

مصیبت وارده را تسلیت می‌گویم .

بافق ـ آرمین

مصیبت وارده را به خانواده‌های محترم ناصریان و جعفری بخصوص آقایان عباس ناصریان وعبدالحمید جعفری تسلیت گفته بقاء وشکیبائی عموم بازماندگان را از خداوند مسئلت دارد .

هیئت مدیره وکارکنان شرکت ایران مرجنت

جناب آقای علی آگاه

فوت برادر گرامیتان را تسلیت عرض نموده بقاء عمر جنابعالی وخانواده محترم‌را ازخداوند متعال خواستاریم.

کارخانجات تولیدی و صنعتی ایران ابزار

جناب‌آقای‌دکتر هرمزبهامین ـ جناب‌آقای دکترمنوچهر بهامین

باکمال تاسف مصیبت وارده را به آنجنابان و فامیل محترم بهامین تسلیت عرض مینماید .

بافق ـ سید علیرضا وحاج سید علی فهیمی

درگذشت آقای محمد معتمدی را بخانواده‌های معتمدی و سهیلی تسلیت عرض می‌نمائیم.

همدان ـ عبدالله منشی وبانو

مجالس وعظ وسوگواری

برنامه مجمع‌دین ودانش‌در صبح روز جمعه (فردا)بشرح زیر اعلام میشود

۱ـ از ساعت ۷ونیم ـ۹و ربع درس عربی وصرف نحو.
۲ـ ازساعت ۹وربع ـ۹ونیم پذیرائی.
۳ـ ازساعت ۹ونیم ـ ۱۰ونیم درس قرآن.
۴ـ از ساعت ۱۰ ونیم ـ۱۱ونیم‌تفسیر قرآن وآشنائی‌بامفاهیم حیات‌بخش این کتاب آسمانی.
موضوع بحث تفسیری این‌هفته تلاش بزرگترین عامل‌پیروزی مسلمانان است براساس تفسیر صوره مزمل ».
۵ـ پاسخ بسئوالات مختلف مذهبی.
ضمنا جلسه تعلیم صوت درکلاس دیگری زیرنظر استادان صوت‌وقاریان محترم قرآن ازساعت۸ ونیم صبح‌دایر می‌باشد.
نشانی ـ مسجد امام حسین علیه‌السلام.

مکتب قرآن وعترة

برای آشنائی بیشتر بامفاهیم عالیه اسلامی شبهای شنبه برنامه‌ای براساس منطق ودلائل علمی برقرار می‌باشدو ضمن بحث و بررسی اصول عقاید اسلامی بسئوالات دینی جوانان نیز پاسخ داده میشود از همه علاقمندان بخصوص ازدانش آموزان و طبقه ت

شرایط صدور احکام جدید بازنشستگان اعلام شد

★ کارمندانی که در دو سال اخیر بازنشسته شده‌اند یك پایه ترفیع میگیرند

جزئیات صدور احکام جدید افزایش حقوق یکصد هزار نفراز کارمندان بازنشسته و وظیفه‌بگیران وزارتخانه ها و موسسات دولتی اعلام شد.

نمونه احکام جدید اصلاح و افزایش حقوق بازنشستگی ووظیفه از کار افتادگی و وظیفه وراث کارمندان دولت از سوی سازمان امور اداری و استخدامی کشوربه کلیه وزارتخانه هاو موسسات دولتی ارسال شد.

کارمندانی که‌طی دو سال‌اخیر بازنشسته شده‌اند یك پایه‌ترفیع استحقاقی میگیرند.

براساس تبصره های قانون بودجه سال ۲۵۳۶ کل کشور از اول سال ۲۵۳۶ حداقل حقوق بازنشستگی و وظیفه از کار - افتادگی و وظیفه وراث کارمندان رسمی که حقوق بازنشستگی یا وظیفه آنان از صندوق‌بازنشستگی کشوری پرداخت میشود ده هزار ریال تعیین شده‌است .

بموجب دستورالعمل سازمان امور اداری و استخدامی کشور حقوق بازنشستگی و وظیفه ازکار افتادگی و وظیفه وراث کارمندانی که دارای شرایط زیر باشند از اول سال جاری بمیزان حداقل‌ده هزار ریال تعیین خواهدشد:

• قبل از بازنشستگی یا ازکار افتادگی یافوت کارمند رسمی باشند.

• تمام یاقسمتی از حقوق بازنشستگی یا وظیفه از کار - افتادگی یاوظیفه ورأث آنان از صندوق بازنشستگی کشوری پرداخت شود.

• کارمند قبل از فروردین ماه سال ۲۵۳۶ بازنشسته یا ازکار افتاده شده‌و یافوت کرده باشد.

• کارمندانی که حقوق بازنشستگی یاوظیفه‌از کارافتادگی یاوظیفه وراث‌آنان «جمع پرداختی به کلیه وراث» دراسفند ماه‌سال ۲۵۳۵ کمتر از ده هزار ریال‌تمام باشد.

همچنین وراث کارمندان غیر رسمی وزارتخانه ها و موسسات دولتی مشمول‌قانون‌استخدام‌کشوری «مصوب ۳۱ خرداد ماه ۲۵۲۵» که مورث آنها در تاریخ‌تصویب قانون مزبور بخدمت اشتغال‌داشته و قبل ازاین که وضع استخدامی آنها برسمی‌تبدیل گردد فوت کرده‌اند و نیز کارمندان مشمول ماده ۳۳ مقررات‌استخدامی‌شرکت های دولتی ازاین افزایش‌استفاده خواهندکرد.

در دستورالعمل سازمان امور اداری و استخدامی کشور قید شده است: در مورد آندسته از وظیفه بگیران که بخشی ازحقوق وظیفه آنان از اعتبار سازمان‌دولتی مربوط و قسمت دیگر از صندوق بازنشستگی کشوری پرداخت می شود جمع پرداختی تا مبلغ ده هزار ریال حداقل‌تعیین شده ترمیم میشود و تفاوت از صندوق بازنشستگی کشوری پرداخت می شود و بدین ترتیب بخشی از حقوق وظیفه که قبلا از اعتبار سازمان دولتی مربوطه پرداخت‌می شده است ، کماکان از محل مذکور پرداخت خواهدشد.

در مورد آندسته از کارمندان که بعد از تاریخ اول فروردین‌ماه ۲۵۳۶ بازنشسته یا از کارافتاده یافوت میشوند ، در صورتی که براساس مقررات مربوط حقوق بازنشستگی یاوظیفه‌از کارافتادگی یاوظیفه وراث آنان «جمعانه کمتر از ده هزار ریال باشد از تاریخ بازنشستگی یااز کارافتادگی یایك روز بعد از فوت،حقوق‌بازنشستگی یاوظیفه آنان مشمول افزایش حقوق تا میزان حداقل ده هزار ریال خواهدبود.

ترمیم حقوق

همچنین از آنجا که‌در مهرماه سال جاری همزمان با افزایش ضریب حقوق از ۷۰ به ۸۰ریال حقوق بازنشستگان نیز بمیزان‌یك هفتم ترمیم میشود، کسانی که در ۶ماهه سال ۲۵۳۶ از ده هزار ریال حداقل حقوق استفاده کرده‌اند ، در صورتی مشمول دریافت یك هفتم افزایش از اول‌مهرماه به بعد خواهندشد که حقوق بازنشستگی یا وظیفه دریافتی آنان با احتساب یك‌هفتم افزایش از میزان حداقل ده‌هزار ریال تجاوز کند، که‌دراین‌صورت مابه‌التفاوت بین آن مبلغ‌و ده‌هزار ریال ازاول مهرماه سال ۲۵۳۶ به آنان پرداخت خواهد شد.

همچنین براساس تبصره های قانون بودجه سال۲۵۳۶ کل‌کشور بغیر از کارمندانی که حقوق بازنشستگی خود را از صندوق بازنشستگی کشوری میگیرند ،از ابتدای سال جاری حداقل حقوق بازنشستگی، وظیفه ازکار افتادگی وظیفه وراث مستمری و شهریه کارمندان دولت وشهرداری ها که حقوق‌آنان بموجب قوانین ومقررات خاص از اعتبار وزارتخانه ها و موسسات دولتی پرداخت میشود نیز مشمول دریافت حداقل ۱۰ هزار ریال حقوق بازنشستگی یا وظیفه هستند . علاوه بن این‌از اول سال ۲۵۳۶ حقوق‌بازنشستگی و وظیفه از کار افتادگی و وظیفه وراث کارمندان رسمی مشمول قانون استخدام کشوری یااحتساب ترفیع استحقاقی آنان محاسبه و پرداخت میشود.

دراجرای مقررات فوق حقوق بازنشستگی، وظیفه از کارافتادگی و وظیفه وراث کارمندان مشمول قانون استخدام کشوری که تااول سال ۲۵۳۶ بازنشسته ، از کار افتاده یا فوت شده‌اند، احکام آنان بر مبنای ترفیع استحقاقی اصلاح میشودو تفاوت حاصل نیز ازاول فروردین ماه ۲۵۳۶ پرداخت میگردد .

برای اصلاح حقوق‌بازنشستگان و وظیفه بگیرانی که حقوق بازنشستگی ویاوظیفه‌آنان‌براساس متوسط حقوق محاسبه شده‌است، ترفیع مذکور از تاریخ‌استحقاق در احتساب حقوق و بارعایت‌سایر مقررات مربوط ملاك محاسبه قرار میگیرد.

دولت شاهنشاهی ایران

حکم اصلاح یا افزایش حقوق بازنشستگی یا وظیفه از کار افتادگی

فرم ۱-۵۷ (۱-۳۶) سازمان امور اداری و استخدامی کشور

۱. وزارت / موسسه: ۲. شماره مستخدم: ۳. شماره بازنشستگی:

۴. مشخصات مستخدم: نام خانوادگی، نام پدر، نام خانوادگی، تاریخ تولد (روز ماه سال)، شماره شناسنامه، محل صدور شناسنامه (استان فرمانداری محل، شهرستان، بخش، دهستان)، جنس: مرد ☐ زن ☐

۵. وضع مستخدم: بازنشسته ☐ ، بازنشسته وظیفه بگیر ☐ ، ازکار افتاده ☐ ، ازکار افتاده وظیفه بگیر ☐

۶. تاریخ بازنشستگی یا ازکار افتادگی: ۷. وضع مستخدم مشمول: الف. مشمول قانون استخدام کشوری مصوب ۱۳۰۱ ☐ ب. مشمول قانون استخدام کشوری مصوب ۱۳۴۵/۳/۲۱ (۲۵۲۵) ☐ ج. مشمول سایر مقررات (با ذکر موضوع مقررات)

۸. شرح حکم:

۹. تاریخ و شماره آخرین حکم: تاریخ: شماره: ۱۰. حقوق بازنشستگی یا وظیفه ازکار افتادگی خزانه‌دار آخرین حکم: ریال ۱۱. حقوق بازنشستگی یا وظیفه ازکار افتادگی فعلی: ریال ۱۲. افزایش: ریال

۱۳. بدهی کسور بازنشستگی

نوع بدهی	مبلغ بدهی (به ریال)	قسط اول (به ریال)	قسط ماهانه (به ریال)	تعداد اقساط	تاریخ استحقاق
☐					روز ماه سال
☐					روز ماه سال

۱۴. حقوق بازنشستگی یا وظیفه ازکار افتادگی پس از وضع کسور منضمه از محل ..... قابل پرداخت است.

۱۵. تاریخ اجرای حکم: روز ماه سال ۱۶. تاریخ و شماره صدور برگ: شماره

۱۷. نام و نام خانوادگی مقام مسئول: امضاء: سمت: بهش بوس کارگری

عنوان پست سازمانی:

اعطای نشان به سفیر آلمان

آقای هانس جورج و یک سفیر آلمان فدرال در دربار شاهنشاهی‌که‌مدت ماموریتش‌در ایران به پایان رسیده است در دفتر آقای هرمز فریب رئیس کل تشریفات شاهنشاهی‌حضور یافت دراین ملاقات رئیس کل تشریفات شاهنشاهی یک قطعه نشان‌درجه یک همایون‌مرحمتی شاهنشاه آریامهر را بپاس خدمات سفیر سابق آلمان در دربار شاهنشاهی در توسعه روابط دوستانه موجود میان دو کشور بایشان اعطا کرد.

تقویم اطلاعات

ساعات شرعی

استخراج دکتر ریاضی کرمانی

پنجشنبه ـ بیست و پنجم فروردین ماه۲۵۳۶
۲۵ ربیع‌الثانی ۱۳۹۷ـ چهاردهم‌آوریل ۱۹۷۷
ساعات شرعی‌باساعت رسمی جدید تطبیق‌داده شده است

اذان مغرب . . . . . ساعت ۷ و ۵۵ دقیقه
اذان صبح (فردا) . . ساعت ٤ و ٥٦ دقیقه
طلوع آفتاب (فردا) . . ساعت ٦ و ۳۰ دقیقه
ظهر شرعی (فردا) . . . ساعت ۱و ٦ دقیقه
اذان مغرب (فردا) . . . ساعت ۷ و ٥٦ دقیقه

اطلاعات دیپلماتیك

خلعتبری: روابط ایران و شوروی در حال گسترش است

آقای عباسعلی خلعتبری وزیر امور خارجه دیشب در برنامه تلویزیونی ملاقات با مطبوعات ضمن‌تشریح اصول‌سیاست‌خارجی و منطقه‌ای ایران روابط ایران با ابرقدرت ها و کشور های منطقه‌ای را مورد بررسی قرار داد .

وزیر امور خارجه در باره سیاست ایران در منطقه خلیج فارس گفت ... سیاست ایران در مورد بحرین به تاکید نشان داد که دولت ایران چشمداشتی به سرزمین و ثروت دیگران نداردو تنها هدفش حفظ امنیت و ثبات و برقراری رفت و آمد در آب های منطقه است . خلیج فارس برای ما جنبه حیاتی‌دارد.حضور مادردریای عمان که بیش از۶۰۰ کیلو متر ساحل‌در آن داریم‌کاملا طبیعی است .

سیاست عمومی ایران از هر گونه همکاری‌منطقه‌ای که بمنظور حفظ صلح‌و آرامش صورت‌می - گیرد پشتیبانی میکند . دوستی ما با هند کشور همسایه‌مان همچنان ادامه دارد و سیاست ما در این‌زمینه ادامه همکاری‌نزدیک و دوستی‌در تمامی زمینه‌هاست.

روابط ما با جمهوری خلق چین همچنان خیلی نزدیک و دوستانه است و پس از مائو و تشکیل حکومت فعلی نیز هیچ تغییری در آن پیش نیامده است. و روابط دو کشور همچنان نزدیک و صمیمانه است .

در مورد روابط ایران با کشور های‌آفریقائی آقای‌خلعتبری تاکید کرد ما در آفریقا تازه‌وارد نیستیم ایران از خیلی پیش‌حتی از قرون وسطی با آفریقا و بویژه با آفریقای شرقی رابطه داشته است .

البته طی ده سال اخیر سیاست فعالتری در این منطقه‌از جهان داشته‌ایم و در چهار یا پنج‌سال اخیر بیش از دوازده سفارت‌در کشور های این منطقه ایجاد یا تاسیس کرده‌ایم .

در باره روابط ایران و عراق آقای خلعتبری گفت پس ازامضای قرارداد مرزی روابط ما کاملا عادی است و میتوانم بگویم در جهت گسترش هرچه‌بیشتر این رابطه پیش میرویم .

در مورد ایران و شوروی آقای خلعتبری اشاره کرد دو کشور در سال های اخیر در زمینه همکاری های اقتصادی بویژه همکاری های فنی گام‌های بلندی برداشته‌اند و این همکاری ها همچنان درحال‌گسترش‌است.

مذاکرات اتمی ایران وامریکا

«توماس‌دیویس» قائم‌مقام‌سازمان کنترل سلاحهای اتمی در شیراز گفت مذاکرات ایران و امریکادر زمینه همکاری اتمی که‌بعد ازروی کارآمدن دولت کارتر برای مدتی متوقف شده بود از تابستان‌آینده دوباره‌آغاز میشود این مذاکرات قبلا باکسینجر شروع شده‌بود وهدف آن خرید ٦ تا۸ کارخانه برق اتمی است. این مذاکرات بعد ازروی‌کارآمدن دولت جدید کارتربه‌این دلیل متوقف شده‌بود که دولت جدید احتیاج به‌مطالعه قضیه داشت آنهم بطور کلی نه خاص ایران.این توقع از طرف دولت ایران نیز پذیرفته شده بود تادولت جدید بعد از مطالعه مذاکرات خود دراشروع‌کند بطوری که قائم‌مقام سازمان کنترل سلاح های اتمی‌درشیراز گفت مذاکرات در تابستان مجددا آغاز میشود وی معتقد بود از آنجائیکه‌ایران یکی از امضاء کنندگان قرارداد منع گسترش سلاحهای اتمی‌است امریکا بااطمینان بیشتر به پشت میز مذاکره می نشیند و امتیاز بیشتری برای ایران قائل میشود مذاکرات در وهله اول متوجه قرارداد همکاریهای دو جانبه خواهد بود که در آن همکاری نزدیکتر بین دو کشور در زمینه اتمی برقرار میشود ودر پی‌آن قراردادفروش نیروگاه اتمی‌امضاء خواهد گردید.

نفت ایران وتفسیر رادیومسکو

رادیو مسکو دیشب‌در تفسیری پیرامون مسائل نفت ایران گفت «قرارداد ایران با انحصارات کنسرسیوم بین‌المللی نفت‌بوضوح منسوخ شده است .»

ولی بعد درجای دیگر تفسیر خود عنوان کرد« اماریشه های بهره‌کشی نو استعماری از منابع نفت ایران توسط کنسرسیوم بین‌المللی پیشین نفت هنوز ازبین نرفته‌است »وبموجب‌قراردادی‌ایران مجبور است ۸۰ درصد از نفت استخراج شده منطقه خوزستان رابه آنها بفروشد » براساس‌همین برداشت غلط ، مفسر مطالبی‌طرح کرد‌که از پایه ناصحیح می‌باشد. مفسر مذکور نمیداند که این‌تعهد یا ماده قرارداد مدتی است که کان لم‌یکن شده است . دردو سال قبل وقتی‌کنسرسیوم ازانجام تعهدات خود در مورد تحویل نفت سفارشی ـبه بهانه رکود بازار سرباززد ، ایران خودرا از تعهد آزاد ساخت، و این‌ماده راکان - لم‌یکن تلقی کرد . ازآن پس ایران در عمل نشان داد هرچقدر نفت‌ـکه بتواند و بخواهدـ بطور مستقیم از طریق شرکت ملی نفت به‌بازار جهانی عرضه خواهد کرد. بهمین جهت رقم صادرات‌مستقیم تایك میلیون بشکه در روز هم رسید ، اما این امر مانع آن نبود که ایران به کنسرسیوم - که‌درآن بزرگترین غول های نفتی جهان عضو هستند، وبازار جهانی نفت رادردست دارند‌ـنفت‌بفروشد. بلکه مثل هرفروشنده‌ای‌کوشش میکند مشتریهای خودرا از دست ندهد و همچون شوروی بدنبال مشتری مطمئن ، دائمی، با اعتبار، و صاحب‌بازار میرودتا نفت خودرا آمانتر و بی خرج‌تر معامله کند.

کنسرسیوم برای ایران صاحب چنین خصلتی است و هر وقت‌این خصلت راازدست بدهد نفت‌ایران راهم از دست خواهدداد.

باین امر که صرفا یك رویه بازرگانی است نمیتوان«بهره کشی و تسلط استعمار انحصارات نفتی درایران »دانست همانطوری که خود مفسر دراول تفسیر خودعنوان کرد ایران موفق شد زودتر ازهمه «قرارداد با انحصارات کنسرسیوم نفت را بوضوح منسوخ سازد.»

دولت امریکا از سفرای ایران ، مصر وپاکستان تجلیل کرد

از طرف اردشیر زاهدی سفیر شاهنشاه آریامهر شب گذشته ضیافتی بافتخارشخصیت هائیکه درمبارزه با حوادث اخیروا شنگتن ورهائی‌گروگانها نقش‌موثری‌بعهده‌داشتند در محل سفارت شاهنشاهی‌در واشنگتن برگزار شد عده‌ای از مقامات خارجی و آمریکائی از جمله سفیر پاکستان ـ کاردار مصر ـ وزیر دادگستری آمریکا ومعاون او ـ شهردار ـ رئیس ومعاون پلیس واشنگتن ـ مشاور مخصوص رئیس جمهوری ـ وزیر نیروی زمینی ـ معاون وزارت امور خارجه ـ رئیس تشریفات وزارت امورخارجه‌ـ رئیس اداره امور امنیت و تحقیقات وزیر امور خارجه‌ـ مسئول امور تروریسم در وزارت‌خارجه و همچنین‌عده‌ای از نمایندگان جراید آمریکا در این ضیافت شامشرکت داشتند.

دراین‌ضیافت وزیردادگستری آمریکاگفت نقش سه‌سفیردوست ودلیردررهائی‌گروگانهاهموا ره بیادها خواهد ماند زیرا هرگز سابقه ندارد که‌سه‌سفیر خارجی که میهمان دولت آمریکا هستند باشجاعت‌خودرابه‌خطر انداخته و بحرانی را که صرفا جنبه داخلی داشت‌خاتمه بدهند واز اینجا به روح صلح جویانه و بشردوستانه ملل که ابراز شجاعت سفیران ایران‌ـپاکستان و مصر در حوادث اخیر نشانه بارز آنست پی می‌بریم .

درمحافل ومجالس

انتخابات میان دوره‌ای

با درگذشت شادروان سناتور بهادری ـ یک کرسی سناتوری انتخابی که ٤ دوره در اختیار این شخصیت سیاسی با تجربه کشور بود خالی شد و در نخستین جلسه علنی سنا بیادبود سناتور از دست رفته روی کرسی خالی او درسنا گل خواهند گذاشت . در این دورسنا این چهارمین بار است که روی کرسی یک سناتور فقیدحلقه گل گذارده‌اند .

اولین‌بار روی کرسی سناتور انتصابی رضائیه (مرحوم سناتور دکتر علی‌اکبر بینا)دومین‌بار روی کرسی سناتور انتصابی تهران (مرحوم سناتور اشرف احمدی) و سومین‌بار روی کرسی سناتور انتصابی تبریز (مرحوم سناتور محمد ذوالفقاری) حلقه گل گذارده شد .

اکنون یک کرسی انتخابی سنا (بجای مرحوم احمد بهادری) و یک کرسی نمایندگی در شورا (بجای آقای دکتر آزمون که به وزارت کار منصوب گردید) خالی است و معلوم نیست که آیا برای انتخاب آنان انتخابات میان دوره‌ای انجام میگردد و یا این دو کرسی همچنان تا پایان دوره خالی خواهد ماند . ولی آنچه مسلم است طبق ماده ۳٤ قانون انتخابات مجلس سنا که میگوید «هرگاه یک یا چند تن از سناتور های انتخابی زودتر از یکسال به‌آخر دوره باقیمانده فوت کنند یا استعفاء بدهند در این‌صورت بجای عضو متوفی یا مستعفی طبق مقررات تجدیدانتخابات بعمل‌خواهد آمد » ـ ممکن است انتخابات میان دوره‌ای داشته باشیم .

آموزشگاههای حرفه‌ای مسابقات مهارت فنی

در میان شرکت کنندگان در مسابقه مهارت فنی کارگران رقم شرکت‌کنندگان‌آموزشگاه های‌سازمان‌شاهنشاهی‌خدمات اجتماعی و برندگان این مسابقات جلب توجه می‌کند تنها از یک آموزشگاه شیراز ـ پنج‌تن به ترتیب رتبه اول رشته جوشکاری برق ـ رتبه دوم رشته جوشکاری‌گاز ـ رتبه سوم جوشکاری ساختمان و رتبه چهارم جوشکاری‌برق و رتبه پنجم رشته جوشکاری را بدست آوردند . یک تن از آموزشگاه حرفه‌ای سازمان شاهنشاهی در اصفهان نیز در رشته لوله کشی رتبه اول را بدست آورده است .

سریال تلویزیونی ظفار

داود رشیدی سرپرست واحد نمایش تلویزیونی ملی‌ایران عازم عمان شدتامقدمات تهیه یکسریال تلویزیونی را در باره جنگ ظفار فراهم کند . این سریال در ۹قسمت با سرمایه سازمان رادیو تلویزیون و همکاری ارتش شاهنشاهی و دولت عمان تهیه میشود و دولت عمان کلیه تسهیلات لازمه را برای تهیه این سریال‌فراهم میکند .

در این سریال داودرشیدی در نقش یک سرهنگ ارتش ایران ظاهر میشود .

کشف میلیونها دلار اسکناس تقلبی

رادیو لندن در بخش بررسی مطبوعات خود گفت که میلیونها دلار اسکناس جعلی در ایالات متحده‌آمریکا کشف شده است .

بناباظهار گوینده رادیولندن چاپخانه جعل دلارهای آمریکائی که مدتها فعالیت داشته از طرف پلیس‌آمریکا ضبط شده است و جاعلان دلار تحت‌پیگرد قرارگرفته‌اند.

صاحبان صنایع وبازرگانان کشور

الاخبار

تنها مجله عربی زبان ایران از گروه نشریات مؤسسه اطلاعات باداشتن نمایندگی در ۱۱ کشور عربی

قابل توجه

گله داران و گوسفندداران وچوپانان‌منطقه‌طوالش

شرکت زراعی ودامداری هشتپر- مجتمع حفظ آباد که از طرف وزارت کشاورزی و منابع طبیعی مسئول اجرای طرح وسیع دامداری وگله‌داری در منطقه هشتپر است برای توسعه طرح و احیاء مراتع غیر مشجر ارتفاعاتی مناطق‌هشتپر- اسالم- پرسر- خلخال مشغول تنظیم واجرای طرح‌مرتعداری بزرگی است که قریبا بمرحله عمل در خواهد آمد اینکطبق دستور وزارت کشاورزی و منابع طبیعی و سازمان جنگلها ومراتع کشور واز لحاظ استفاده گله‌داران و گوسفندداران وچوپانان مناطق مذکور از مزایای این طرح بزرگ وامکانات آینده آن همچنین استفاده و بهره‌برداری از نیروی انسانی موجود در محل این شرکت آماده است که با قبول و مشارکت وسهیم بودن آنان در شرکت تحت شرایطی که‌مقرر خواهد شد و خرید گوسفند آنان یا خرید گوسفند وگله‌های آنان بدون مشارکت وسهیم شدنشان یااستخدامشان این امکانات را دراختیارآنان بگذارد لذا گله‌داران و گوسفندداران و چوپانان علاقمند بمشارکت یا فروش گوسفند یا استخدام میتوانند همه روزه از ساعت۸ صبح تا۴بعد ازظهر درهشتپر بنشانی : هشتپر ـخیابان کورش کبیر- شماره ۹۰ و در تهران به دفتر مرکزی شرکت بنشانی : تهران- خیابان‌پهلوی ـ بالاتراز میدان ولیعهد ـجنب شمالی سینما آتلانتیك ـکوچه خورشید ـپلاك ۲۳ـ۲۵ تلفن ۸۹۳۹۹۳ مراجعه نمایند .

شرکت زراعی ودامداری هشتپرـمجتمع حفظ‌آباد

آـ۱۱٤۷۳

دانشگاه ملی ایران

برنامه‌فشرده بازآموزی و کنفرانس دندانپزشکی توسط استادان دانشگاه پاریس

در صفحه ٥

قابل توجه

فارغ التحصیلان سال ۳۵-۲۵۳۴ مدرسه‌عالی ادبیات وزبانهای خارجی

فارغ‌التحصیلان سال ۳۵ـ۳۵۳٤ می‌توانند برای دریافت کارت شرکت در جشن فارغ‌التحصیلی که روز پنجشنبه ۸ اردیبهشت ماه ۲۵۳٦ شاهنشاهی برگزار میگردد، از تاریخ ۲۷ فروردین جاری بدبیرخانه‌مدرسه‌عالی ادبیات وزبانهای خارجی مراجعه نمایند.

بنیاد نیکوکاری والاحضرت شاهدخت شمس پهلوی

جهت بیمارستان کودکان شماره ۲(مفید) اشخاص زیر را باحقوق و مزایای مکفی وشرایط رفاهی بسیار خوب استخدام مینماید .

۱ـ تعدادی پرستار و بهیار با تجربه جهت بخش ای.سی.یو.ودیالیز

۲ـ یکنفر ماشین نویس فارسی و لاتین با دارا بودن مدرك دیپلم متوسطه و معافی یا خاتمه خدمت اجتماعی زنان.

داوطلبین میتوانند همه روزه از ساعت ۹تا۱۲ صبح جهت کسب اطلاع بیشتر وتعیین وقت مصاحبه با تلفنهای ۱ـ۲۲۷۰۳۰ تماس حاصل نموده یا به‌آدرس بیمارستان واقع در خیابان کورش‌کبیر بالاتراز‌حسینیه‌ارشاد مراجعه‌نمایند.

نوزدهمین دوره مسابقه‌های جوانان آسیا ـ تهران

دلاوران جوان ایران درراه حفظ عنوان چهارساله قهرمانی آسیا بمیدان میایند .

جمعه ۲۶ فروردین

ایران ـ سنگاپور

استادیوم آریامهر

بانك ایرانشهر

شمارا بدیدن این مسابقات دعوت مینماید

سهامداران محترم شرکت سیمان کرمان

سهامداران محترم شرکت سیمان کرمان

کلیه اوراق سهام فروخته شده درآذرماه ۲۵۳۵ حاضر به‌توزیع میباشد خواهشمند است ازتاریخ۲۵ر۱ر۳٦ بین ساعت ۸ونیم الی ٤ونیم بعدازظهر بادردست‌داشتن مدرك خریدوکارت شناسائی شخصا یابه وسیله نماینده‌ای‌که وکالت رسمی دردست‌داشته‌باشد بدفتر سیمان کرمان در تهران «واقع در خیابان فردوسی مقابل کوشك- طبقه‌فوقانی بانك صنایع» مراجعه وگواهینامه های‌سهام خودرا دریافت فرمایند.

اوراق‌سهام سهامداران مقیم‌کرمان بنحو مذکور از تاریخ۲۵ر۲ر۳٦ در محل کارخانه توزیع‌خواهدشد.

سهامداران محترم سایر شهرستان ها میتوانند با ارسال فتوکپی مدرك خرید سهم وارسال آخرین آدرس پستی‌سهام‌خود را به وسیله پست سفارشی دریافت فرمایند.

شرکت سیمان کرمان (سهامی عام)

آـ۱۱٥۹۱

نتیجه قرعه‌کشی بلیطهای بخت آزمائی ملی

سری ۱۳۷۳ چهارشنبه ۳٦/۱/۲٤

۱	برندگان ۸	تومانی
۹۲	برندگان ۱۵	تومانی
۸۲۵	برندگان ۵۰	تومانی
۳۱۹٦	برندگان ۵۰۰	تومانی
۸۹۹٤۳	برندگان ۱۰۰۰	تومانی
۹۳٦۰٤	برندگان ۲۰۰۰	تومانی
۲۵۹۷٤	برندگان ۳۰۰۰	تومانی
٤۲۱۰۰	برندگان ٤۰۰۰	تومانی
۵۲۰۳٤	برندگان ۵۰۰۰	تومانی
۲۳٦٤۰	برندگان ٦۰۰۰	تومانی

برندگان جوایز بزرگ ۱۰٫۰۰۰ تومانی

۱۳۵٤۸۲ ۰۳۵٤۸۲

برندگان جوایز ممتاز ۱۰۰٫۰۰۰ تومانی

۲۳۵٤۸۲

برندگان جوایز ممتاز ۱۰۰ هزار تومانی باید تا ساعت ۱۰ صبح روز چهارشنبه ۳۱ فروردین ماه ۲۵۳٦ برای تعیین برنده ۷۰۰ هزار تومان پول خانه، به‌بنگاه بخت آزمائی ملی مراجعه نمایند

برندگان جوایز ۳ هزار تومانی تا ۱۰ هزار تومانی نیز، برای تعیین دومین قهرمان شانس که‌برنده ۳۰ هزار تومانی پول نقد میشود ، باید همان روز و ساعت به بنگاه بخت آزمائی ملی مراجعه نمایند .