

(1) 煉乳・罐詰・ハム・ベーコン・ジャム

營業品目	種別	取引地	販賣	資本	商號	營業所	電話	取引銀行	電報略符	支店所在地
罐詰	卸	東京	東京	二〇〇	伊藤清七	京橋、京橋、二ノ三	京橋(56)	三三二安	三三二安	京橋(56)
罐詰、福神漬、海苔佃煮 甘酒豆類、時雨蛤	製造、小賣	東京	東京	六〇	岩田昇	本所、横川橋、二ノ七	墨田(74)	三三二安	三三二安	墨田(74)
罐詰、食品、奈良漬、 鹽干魚類	小賣	京都、神奈川、北海道	東京	一〇〇	近江屋食品店 橋本力三郎	淀橋、角管、一ノ二二	四谷(35)	三四安田(新宿)	三四安田(新宿)	四谷(35)
食品、雜貨、罐詰	卸、小賣	東京	東京	五〇	合資會社橋本商店	中野、高根、一一	京橋(56)	一〇〇	一〇〇	京橋(56)
罐詰、食品	卸、小賣	内地、米國	内地、殖民地	三〇〇	株式會社日本屋	京橋、銀座、二ノ一三	京橋(56)	一〇〇	一〇〇	京橋(56)
鮭類油漬罐詰	卸	内地	内地、外國	二〇〇	日本鮭類共同販賣會	麹町、大手、二ノ二	内丸(23)	四九六	四九六	内丸(23)
蟹罐詰及副産物	委託、卸	内地、殖民地	内地、歐米、殖民地	三〇〇	日本蟹類共同販賣會	麹町、丸ノ内、二ノ二	内丸(23)	八〇	八〇	内丸(23)
各種罐詰、新巻鮭、鹽漬ノ子	貿易、製造、卸	東京、北海道	内地、朝鮮、南洋	三〇〇	日本食糧株式會社	芝、芝浦、三ノ一	三田(45)	二四六	二四六	三田(45)
立、鯛、海老、北寄、帆立、其他食品罐詰	貿易、製造、卸	北海道、青森、静岡、長崎	内地、獨逸、英國	三〇〇	東洋漁業株式會社	京橋、京橋、二ノ三	京橋(56)	三三二安	三三二安	京橋(56)

【煉乳・罐詰・ハム・ベーコン・ジャム】



【煉乳・罐詰・ハム・ベーコン・ジャム】

營業品目	種別	取入	販賣	資本金	商號	營業者名	營業所	電話	取引銀行	電略	支店出張所在地	
内外バター、ハット、ラード、ジャム、煉乳、香料、乾果物外製菓材料一式	卸	英、米、佛、伊、和蘭	東京、北海道、朝鮮	一七〇千円	仁木島商店	仁木島 三平	赤坂、溜池、四	七三三 七三三 七三三	日本晝夜	東京 七三三	東京	
罐詰、海産物	卸	内地	内地	二〇〇千円	北洋商會株式会社	代表 深井三男	麹町、丸の内、二ノ二	二〇三 二〇三 二〇三	安田(丸の内)	キタヒシ		
一般食料品、罐詰、煉乳	貿易、卸	内地、朝鮮、臺灣	内地、南洋、殖民地	五〇〇千円	株式會社逸見山陽堂	代表 逸見斧吉	日本橋、本、二ノ四ノ八	浪花(67) 一三三 一三三	第一(室町)	三和(東町)	三和(東町)	サン又ハ
和洋食料品	卸、小賣	東京	東京、山梨	五〇〇千円	小倉屋	小倉 禧一	芝、琴平、二	芝(48)	昭和、安田		東京	
奈良漬、梅干、澤庵漬、福神漬其他諸罐詰一切	製造、卸	石川、關西、愛知	關東、關西	三〇〇千円	大木寅吉商店	大木 寅吉	日本橋、室、一ノ三ノ五	日本(24)	第一(室町)	三和(室町)	東京 二五〇〇	
洋酒、食料品、罐詰	卸、小賣	東京、北海道	東京、東北	二〇〇千円	合名會社川井商店	代表 川井敬次郎	日本橋、大傳馬、三ノ一	浪花(67)	三和(室町)	ハオキ又	東京二	
食料品、罐詰、塩詰	貿易、卸	内地、朝鮮、臺灣	東京、近畿	五〇〇千円	ヤマヤマ商店	片山 正信	品川、東品川、二ノ四〇	高輪(44)	日本晝夜	ヤマ又ハ	東京	
練倉ハム、ベーコン、ソーセージ、各種罐詰類	製造、卸	神奈川	内地、滿洲、南洋	五〇〇千円	株式會社練倉ハム富岡商會	代表 富岡周藏	芝、新橋、二ノ四八ノ七	銀座(57)	住友	友	東京 二〇九	
洋酒、食料品、罐詰其他食料品	卸	東京、大阪、北海道	東京、近畿	一〇〇千円	田下商店	田下 敬三	本郷、本郷、三ノ四一	川小石(85)	第一(本郷)	東京 四七三		
洋食料品、菓子、海産物乾物、飲料水	小賣	東京	東京	五〇〇千円	高野食品店	高野 慶藏	中野、本町通、四ノ三〇	中野	住友	友		
食料品、水産物加工品、漬物類	卸	東京	東京	五〇〇千円	虎庄竹内商店	竹内 吉	日本橋、本、一ノ八	日本(24)	安田(小舟町)	東京 三六		
食料品	製造、卸	東京	東京	五〇〇千円	浦名和	浦名 孝以	日本橋、茅場、二ノ一	茅場(66)	三井、第一	東京 三六		
罐詰、ハム、鳳梨罐詰、其他諸罐詰	製造、卸	東京	内地、關東、朝鮮、南洋	一〇〇千円	内外食品株式會社	代表 鍋島應道	日本橋、本、二ノ五	日本(24)	安田(小舟町)	東京 三六	長崎、北海道、臺北	
罐詰食料品、鮭鱈、鯖鱈、鰯、ハイン、梨、蜜糖、オレンジマレード、罐詰其他	卸	東京	内地、臺灣、朝鮮、關東、米	三〇〇千円	中島商店	中島 董一郎	麹町、丸の内、三ノ二、三ノ二	丸の内(23)	第一、三菱	東京 六三六		
コナミルク、ポットワイン、其他洋酒、食料品	製造、卸	内地、佛國	内地、殖民地	二〇〇千円	長井越作	長井 越作	京橋、銀座、四ノ四	京橋(56)	三友、第一	東京 七五九		
罐詰、漬物、食料品	貿易、卸	東京、近畿	東京、關西、南洋、北米	二〇〇千円	川村兵衛商店	川村 太郎	京橋、湊、二ノ一七ノ一	京橋(56)	川崎、三和	東京 三四八		
支那酒、シロップ、其他食料品	卸	東京、大阪、横濱、名古屋、上海	東京、大阪、神奈川、靜岡、愛知、北米、南洋	五〇〇千円	布野圭之輔	布野 圭之輔	京橋、越前堀、三ノ一	京橋(56)	川崎、新川	東京 六九九		
スナック、カレー、モノカ、アボロ印カレー、スリイ印マヨネーズ	製造、卸	東京、英國	東京、大阪、愛知、朝鮮	五〇〇千円	合名會社ノーブル商會	代表 横澤清造	豊島、高田南、二ノ五三	牛込(34)	三和(東京)	東京 〇三三		

【煉乳・罐詰・ハム・ベーコン・ジャム】

營業品目	種別	取入	販賣	資本金	商號	營業者名	營業所	電話	取引銀行	電略	支店出張所在地	
内外バター、ハット、ラード、ジャム、煉乳、香料、乾果物外製菓材料一式	卸	英、米、佛、伊、和蘭	東京、北海道、朝鮮	一七〇千円	仁木島商店	仁木島 三平	赤坂、溜池、四	七三三 七三三 七三三	日本晝夜	東京 七三三	東京	
罐詰、海産物	卸	内地	内地	二〇〇千円	北洋商會株式会社	代表 深井三男	麹町、丸の内、二ノ二	二〇三 二〇三 二〇三	安田(丸の内)	キタヒシ		
一般食料品、罐詰、煉乳	貿易、卸	内地、朝鮮、臺灣	内地、南洋、殖民地	五〇〇千円	株式會社逸見山陽堂	代表 逸見斧吉	日本橋、本、二ノ四ノ八	浪花(67) 一三三 一三三	第一(室町)	三和(東町)	三和(東町)	サン又ハ
和洋食料品	卸、小賣	東京	東京、山梨	五〇〇千円	小倉屋	小倉 禧一	芝、琴平、二	芝(48)	昭和、安田		東京	
奈良漬、梅干、澤庵漬、福神漬其他諸罐詰一切	製造、卸	石川、關西、愛知	關東、關西	三〇〇千円	大木寅吉商店	大木 寅吉	日本橋、室、一ノ三ノ五	日本(24)	第一(室町)	三和(室町)	東京 二五〇〇	
洋酒、食料品、罐詰	卸、小賣	東京、北海道	東京、東北	二〇〇千円	合名會社川井商店	代表 川井敬次郎	日本橋、大傳馬、三ノ一	浪花(67)	三和(室町)	ハオキ又	東京二	
食料品、罐詰、塩詰	貿易、卸	内地、朝鮮、臺灣	東京、近畿	五〇〇千円	ヤマヤマ商店	片山 正信	品川、東品川、二ノ四〇	高輪(44)	日本晝夜	ヤマ又ハ	東京	
練倉ハム、ベーコン、ソーセージ、各種罐詰類	製造、卸	神奈川	内地、滿洲、南洋	五〇〇千円	株式會社練倉ハム富岡商會	代表 富岡周藏	芝、新橋、二ノ四八ノ七	銀座(57)	住友	友	東京 二〇九	
洋酒、食料品、罐詰其他食料品	卸	東京、大阪、北海道	東京、近畿	一〇〇千円	田下商店	田下 敬三	本郷、本郷、三ノ四一	川小石(85)	第一(本郷)	東京 四七三		
洋食料品、菓子、海産物乾物、飲料水	小賣	東京	東京	五〇〇千円	高野食品店	高野 慶藏	中野、本町通、四ノ三〇	中野	住友	友		
食料品、水産物加工品、漬物類	卸	東京	東京	五〇〇千円	虎庄竹内商店	竹内 吉	日本橋、本、一ノ八	日本(24)	安田(小舟町)	東京 三六		
食料品	製造、卸	東京	東京	五〇〇千円	浦名和	浦名 孝以	日本橋、茅場、二ノ一	茅場(66)	三井、第一	東京 三六		
罐詰、ハム、鳳梨罐詰、其他諸罐詰	製造、卸	東京	内地、關東、朝鮮、南洋	一〇〇千円	内外食品株式會社	代表 鍋島應道	日本橋、本、二ノ五	日本(24)	安田(小舟町)	東京 三六	長崎、北海道、臺北	
罐詰食料品、鮭鱈、鯖鱈、鰯、ハイン、梨、蜜糖、オレンジマレード、罐詰其他	卸	東京	内地、臺灣、朝鮮、關東、米	三〇〇千円	中島商店	中島 董一郎	麹町、丸の内、三ノ二、三ノ二	丸の内(23)	第一、三菱	東京 六三六		
コナミルク、ポットワイン、其他洋酒、食料品	製造、卸	内地、佛國	内地、殖民地	二〇〇千円	長井越作	長井 越作	京橋、銀座、四ノ四	京橋(56)	三友、第一	東京 七五九		
罐詰、漬物、食料品	貿易、卸	東京、近畿	東京、關西、南洋、北米	二〇〇千円	川村兵衛商店	川村 太郎	京橋、湊、二ノ一七ノ一	京橋(56)	川崎、三和	東京 三四八		
支那酒、シロップ、其他食料品	卸	東京、大阪、横濱、名古屋、上海	東京、大阪、神奈川、靜岡、愛知、北米、南洋	五〇〇千円	布野圭之輔	布野 圭之輔	京橋、越前堀、三ノ一	京橋(56)	川崎、新川	東京 六九九		
スナック、カレー、モノカ、アボロ印カレー、スリイ印マヨネーズ	製造、卸	東京、英國	東京、大阪、愛知、朝鮮	五〇〇千円	合名會社ノーブル商會	代表 横澤清造	豊島、高田南、二ノ五三	牛込(34)	三和(東京)	東京 〇三三		



【煉乳・罐詰・ハム・ベーコン・ジャム】

營業品目	種別	取引地	販賣	營業取扱 又ハ資本金	商號	營業者名	營業所	電話	取引銀行	電報略	支店出張 所在地
罐詰、砂糖、乾海苔、諸漬物、名産食料品	小賣	東京	東京	五〇〇	相模屋	安田 一雄	澁谷、下通、一ノ一〇	高輪(44)	住友(東京)	東京	東京
洋酒、食料品、罐詰、煉乳、雜貨	卸	内地、殖民地	内地、滿洲、朝鮮、支那	五〇〇	株式會社	丸山 豊次郎	日本橋、茅場河岸、二六	町茅場(66)	三和(東京)	東京	東京
飲食料品	製造、卸	東京、大阪、静岡	東京、名古屋、大連、九州	五〇〇	株式會社	丸山 豊次郎	京橋、築地、一ノ二〇	京橋(56)	三和(東京)	東京	東京
罐詰、食料品、瓶詰	製造、卸	東京、長崎、北海道、北陸、四國、近海	東京、長崎、北海道、北陸、四國、近海	五〇〇	株式會社	丸山 豊次郎	京橋、築地、一ノ二〇	京橋(56)	三和(東京)	東京	東京
口取一切	製造、卸	東京	東京	二〇〇	松本 仁作	日本橋、室、一ノ二〇	日本橋、室、一ノ二〇	下谷(83)	三井	東京	東京
寶來豆罐詰、葡萄酒罐詰、佃煮、其他食料品	製造、卸	東京、近縣	東京、近縣	三〇〇	福住 吉兵衛	日本橋、芳、二ノ一	日本橋、芳、二ノ一	浪花(67)	安田(小舟町)	東京	東京
各種罐詰類	製造、卸	内地	内地、臺灣	二〇〇	藤野 株式會社	日本橋、茅場、二ノ五	日本橋、茅場、二ノ五	町茅場(66)	第一(室町)	東京	東京
果實ジャム、人造バター	製造、卸	長野、兵庫、静岡、茨城、青森	内地	二〇〇	小出 保一郎	浅草、三間、三四	浅草、三間、三四	浅草(84)	安田(浅草)	東京	東京
ハム、ソーセージ、バター	製造、卸	東京、横濱	東京	七〇	小宮山 行造	品川、東大崎、一ノ四六	品川、東大崎、一ノ四六	高輪(44)	第一(大崎)	東京	大阪

營業品目	種別	取引地	販賣	營業取扱 又ハ資本金	商號	營業者名	營業所	電話	取引銀行	電報略	支店出張 所在地
食料品、莞物	小賣	東京	東京	三〇〇	東屋	榎本 重牛	瀧野川、西ヶ原、九〇	王子 三三六	日本晝夜	東京	東京
ハム、ベーコン、ソーセージ、罐詰	製造、卸	東京、神奈川	東京	二〇〇	ローマイヤ商店	アファガスト・ローマイヤ	京橋、銀座西、五ノ三	高輪(44)	日本晝夜	東京	東京
罐詰、食料品	製造、卸	東京、静岡、茨城	東京	二〇〇	合名會社	青木平四郎商店	杉並、高圓寺、四ノ六三	四谷(35)	第一	東京	東京
各地名産食料品	小賣	東京	東京	二〇〇	大黒屋食料品店	安西 徳太郎	京橋、銀座、五ノ二	銀座(57)	川崎 第一	東京	東京
罐詰	製造、卸	東京、近縣	東京、大阪	一〇〇	櫻井 貞次郎	深川、石島、三	深川、石島、三	本所(73)	金原(深川)	東京	東京
食料品	卸	東京	東京	一〇〇	木村 徳次郎	浅草、馬道、一ノ一	浅草、馬道、一ノ一	丸ノ内(23)	第一(丸ノ内)	東京	東京
煉乳、バター、アイスクリーム、アスパラガス、イチゴジャム	製造、卸	神奈川、千葉、北海道	内地、臺灣、南洋	一〇〇	極東煉乳株式會社	代表 小田 良治	麹町、丸ノ内、二ノ二	丸ノ内(23)	第一(丸ノ内)	東京	東京
罐詰、食料品	製造、卸	内地、殖民地	東京	二〇〇	久良商會	弓 削 讓	麻布、市兵衛、一ノ六	赤坂(48)	三井	東京	東京
食料加工品、めてた味噌、ダシ粉、喫茶、硝子金屬工藝品	製造、卸	東京	東京	一〇〇	合資會社	めてた屋商店	日本橋、江戸橋、一ノ一	日本橋(24)	安田(銀座)	東京	東京
煉乳、其他乳製品	製造、卸	東京	内地、滿洲	一〇〇	明治製乳株式會社	代表 佐藤 繁吉	京橋、京橋、二ノ八	京橋(56)	第一(丸ノ内)	東京	東京
食料品、ソース、カレー粉	輸入、製造、卸	内地、歐米	内地、臺灣	一〇〇	合名會社	三澤屋商店	日本橋、坂本、三五	町茅場(66)	第一、安田	東京	東京
和洋酒食料品、洋菓子、罐詰、雜貨	卸、小賣	東京	東京	一〇〇	青木堂本家	水谷 吾平	本郷、本郷、五ノ三	川小石(85)	第一(本郷)	東京	東京

【煉乳・罐詰・ハム・ベーコン・ジャム】



營業品目	種別	取引地	販賣	營業收益 又ハ資本	商號	營業者名	營業所	電話	取引銀行	電略	支店出張 所在地
よせ物	製造、小賣	東京	東京	五〇〇	樋口	七	京橋、小田原、三ノ六ノ				
罐詰、洋酒、食料品、シ ロップ	卸、小賣	東京、横濱	東京、東北	五〇〇	平井	貞一	芝、西久保櫻川、七	芝 (43)	安田(櫻田)	東京	東京
煉乳	製造、卸	東京、神奈 鹿兒島	東京、大阪	六〇〇	森	芳一	大森、大森、三ノ二三三	高輪 (44)	三和(彌留) 川崎(第百 森)	東京	東京
煉乳、粉乳、コーラス、 牛乳、牛酪、コーヒール、 牛乳	製造、卸	内地、北海 道、臺灣、 朝鮮、樺太、 南洋、滿洲	内地、臺灣 朝鮮、滿洲	一、〇〇〇	森永	煉乳株式會社	芝、田、一ノ一二	高輪 (44)	野村、三 菱、第一、 日本、三 和、夜、 日本、三 和、夜、 日本、三 和、夜、	東京	東京
和洋食折詰、壽司、牛、 鳥、魚肉加工品、罐詰	卸、小賣	東京	東京	五〇〇	鈴木	喜兵衛	澁橋、角筈、一ノ七五〇	四谷 (35)	住友(新宿)	東京	東京

(2) 佃煮・漬物・煮豆・蒲鉾・納豆・豆腐・麩・湯葉

營業品目	種別	取引地	販賣	營業收益 又ハ資本	商號	營業者名	營業所	電話	取引銀行	電略	支店出張 所在地
奈良漬、ベッタラ諸漬物 料理用罐詰	製造、卸	東京	東京	三三〇	飯田	東吉	神田、鍛冶、三ノ四ノ二	神田 (25)	三井	東京	東京
漬物、醬油、味噌、罐詰	製造、卸	東京	内地、北海 道	七〇〇	岩堀	三代二	神田、多、二ノ九ノ二	神田 (25)	第一、昭和	東京	東京
萬漬物、酒粕、紀州梅干	卸、小賣	和歌山、福 島、静岡	東京	七〇〇	石橋	幸太郎	浅草、千束、二ノ三八三	根岸 (87)	安田(千束町) 第一(駒形)	東京	東京
蒲鉾、鮮魚	製造、卸	東京、神奈 川、千葉、 福岡、茨城	東京	三〇〇	石田	外治	京橋、築地、三ノ一〇ノ	銀座 (57)	安田、三菱	東京	東京
蒲鉾、牛べん	製造、卸	東京	東京	三〇〇	石福	嘉兵衛	日本橋、箱崎、四ノ一	京橋 (56)	昭	東京	東京
福神漬、食料品、罐詰	製造、卸	東京	東京	三〇〇	堀江	宣篤	下谷、數寄屋、一四	下谷 (83)	昭	東京	東京
納豆	製造、卸	東京	東京	三〇〇	小川	静子	深川、本村、一二六	神田 (25)	三井	東京	東京
漬物類、酒類、醬油、味 噌、罐詰類	製造、卸	東京、京都 大阪、埼玉	東京、東北	三〇〇	小田原	義	神田、須田、一ノ一二	神田 (25)	三井	東京	東京
漬物、佃煮、海産物、其 他食料品	小賣	東京	東京	三〇〇	三浦屋	平八	四谷、新宿、三ノ四七	神田 (25)	三井	東京	東京



【佃煮・漬物・煮豆・蒲鉾・納豆・豆腐・麩・湯葉】

營業品目	種別	取引	販賣	營業所	電話	取引銀行	電略	支店所在地
上世物	製造、小	東京	東京	大橋上世物店 大橋三太郎	二橋、小田原、三ノ六ノ	三菱、三菱四谷	東京 三六三	東京
各種漬物、罐詰、醬油、酒粕、味噌、日光唐辛子、櫻葉漬	製造、小	東京、近縣	東京、近縣	山崎屋 大西勘兵衛	四谷、傳馬新、一ノ七	三菱、三菱四谷	東京 三六三	東京
佃煮、煮、白魚、蛤、海苔、昆布、床節、鮎、海苔、穴子	製造、小	東京	東京	鮎佐佃煮店 大野	淺草、淺草橋、三ノ一	三菱	東京 一八三四 フナサ	東京
漬物	小賣	東京	東京	岡庭新之助	本郷、湯島同朋、一四			
漬物食品、内外罐詰	小賣	東京、近縣	東京	岡田屋分店 岡田傳藏	四谷、豐、三ノ一五	昭和(四谷)		東京
蒲鉾	製造、小	東京	東京	和田與吉	本郷、本郷、二ノ一ノ一			
蒲鉾、牛べん	製造、小	東京、近縣	東京、近縣	加藤商店 金子銑太郎	日本橋、室、一ノ一二	安田	東京 三三七	東京
佃煮、食品	製造、小	東京	東京	有明家 米久保良一	四谷、傳馬、一ノ一二	日本晝夜	東京 三三七	東京
生麩	製造、小	東京	東京	伊勢米商店 高木勝治郎	淺草、西大久保、二ノ二	三井、三菱	東京 一六四六	東京
佃煮、其他和洋食品、薪炭	製造、小	東京、神奈川、長野	東京	合資會社玉木屋商店 代表 田卷七兵衛	芝、新橋、一ノ四ノ三	川崎、第百(座)橋	東京 一〇〇八 タマヤハ	東京

營業品目	種別	取引	販賣	營業所	電話	取引銀行	電略	支店所在地
蒲鉾	製造、卸	東京	東京	中内浦鉾店 中内清	京橋、木挽、三ノ一五ノ			東京
佃煮	製造、卸	東京、千葉	東京、千葉	中村憲一	京橋、築地、一ノ二二ノ	第一、安田	東京 一八七	東京
湯葉、麩	製造、卸	東京	東京	武藤金三郎	日本橋、室、一ノ五ノ五	和		東京
福神漬、海苔佃煮、菜唐辛子、佃煮、澤庵漬其他漬物	製造、卸	東京	關東、關西	武藏野罐詰株式會社 代表 加藤隆太郎	板橋、東大泉、八一二	日本晝夜	東京 七三〇	東京
蒲鉾、牛べん	製造、卸	東京	東京	伏虎 宇佐美ハナ	日本橋、室、一ノ一八ノ	安田		東京
佃煮、田麩、海産加工食品	製造、卸	東京、千葉	東京、千葉	内田食品製造所 内田佐一郎	荒川、尾久、六ノ六一	日本晝夜		東京
漬物	卸	東京	東京	丸文 日下部文三郎	王子、袋、二ノ二〇一	川崎、第百	東京 クサヤハ	東京
食品一般	小賣	東京	東京	熊本市藏	淀橋、西大久保、三ノ四	安田(新宿)		東京
漬物、佃煮	製造、卸	東京、千葉、埼玉	東京、千葉、埼玉	高嶋喜助	瀧野川、田端、三一二	日本晝夜	東京 ヤハハ	東京
魚、海産類、罐詰、醬油、漬物、佃煮、煮豆、鹽干食品	製造、卸	東京	東京	山口金次郎	豐島、西巢鴨、二ノ二〇	安田貯蓄	東京 ヤハハ	東京
蒲鉾	製造、卸	東京	東京	三山根久太郎	京橋、南小田原、三ノ六	第一、安田	東京 ユハハキ	東京
蒲鉾	製造、卸	東京	東京	壹前山與作	京橋、大和、七			東京

【佃煮・漬物・煮豆・蒲鉾・納豆・豆腐・麩・湯葉】



【佃煮・漬物・煮豆・蒲鉾・納豆・豆腐・麩・湯葉】

營業品目	種別	取引		販賣	資本金 及、資本金	商號	營業者名	營業所	電話	取引銀行	電報略	支店出張所所在地
		仕入	販賣									
蒲鉾	小製造、卸	東京	東京	資	一五〇四	松岡	清作	淺草、諏訪、二四	九ノ内(23)	三和(九ノ内)	マホ	
漬物、清酒	卸	兵庫	關東		二〇〇四	合資會社 代表 升本喜兵衛	升本總本店	麩町、九ノ内、二ノ二	内九ノ内(23)	三和(九ノ内)	マホ	
澤庵漬、榮京漬、奈良漬、生薑漬、福神漬、梅漬、諸漬物類	製造、卸	東京、近野、和歌山、大阪、神戶	東京、近野、和歌山、大阪、神戶		七	福室商店	長次郎	神田、神田青果市場	下谷(83)	安田(神田)		
蒲鉾、はんぺん類	小製造、卸	東京	東京		六	藤田	長吉	淺草、馬道、一ノ一	淺草(84)	川崎第百		
佃煮	小製造、卸	秋田、靜岡、長野	東京、神奈川、山梨、長野		六	丸久商店	榮吉	京橋、佃島、四	京橋(56)	三和(深川)	東京 四三六七 マル又ハ 〇キワ	
蒲鉾	製造、小	靜岡、茨城	東京		六	伏木	か	京橋、木挽、三ノ一	京橋(56)	安田(京橋)		
納豆	製造、卸	北海道	東京		六	青木	徳太郎	麻布、竹谷、二	高輪(44)	三井		
蒲鉾	製造、小	東京	東京		五	荒井	廣藏	品川、北品川、一ノ三	高輪(44)	三井		
煮豆、漬物	製造、小	東京	東京		五	旭浦	鷹一	京橋、木挽、三ノ一五	高輪(44)	三井		
蒲鉾	製造、小	東京	東京		六	岸松	太郎	小石川、諏訪、三八	京橋(56)	安田		
蒲鉾	製造、小	東京	東京		六	水野	勇三郎	京橋、小田原、一ノ六	京橋(56)	安田		

蒲鉾	製造、小	東京	東京		二六四	大塚屋大徳商店	五郎	神田、美土代、二ノ六	神田(25)	一五三三		
蒲鉾、牛べん	小製造、卸	東京	東京		三三	大鐵蒲鉾店	政次郎	日本橋、室、一ノ六ノ三	日本(24)	二六三三		東京
蒲鉾、寄せ物、おでん種	製造、小	東京	東京		五	カ本信	信一	京橋、築地、四ノ五	京橋(56)	安田(築地)		
漬物、味噌、酒粕	卸	關東、大阪、和歌山、長野	東京、近野		六	丸木屋本店	昌太郎	本所、吾妻橋、二ノ九ノ二	品川(74)	川崎第百	東京 三五九七	東京
佃煮、加工食品	小製造、卸	東京、秋田、北海道	東京、北海道		六	森岡商店	邦一	大森、入新井、五ノ一九	品川(74)	川崎第百	東京 三五九七	東京
佃煮、漬物	製造、卸	内地、北海道	内地		六	諏訪商店	キ	京橋、築地、四ノ五ノ一	京橋(56)	安田(築地)	東京 四八六四 スワ又ハ	
蒲鉾	製造、卸	東京	東京		七	三河屋	勝雄	神田、西神田、二ノ三ノ三	九段(33)	安田(九段)		
佃煮	製造、小	東京	東京		六	海老屋	芳松	本所、厩橋、一ノ六	品川(74)	安田		

【佃煮・漬物・煮豆・蒲鉾・納豆・豆腐・麩・湯葉】







(4) 牛乳・バター・煙草

營業品目	種別	取引地	販賣	營業收益 又ハ資本金	商號	營業者名	營業所	電話	取引銀行	電報 略稱	支店出張 所在地
煙草、雜貨	小賣	東京	東京	五〇四	今井	豐吉	京橋、銀座西、六ノ二ノ七	蒲田 二〇六	羽田		東京、川崎
牛乳	卸、小賣	東京、神奈川	東京、神奈川	空	池田	松藏	蒲田、女塚、二八八	蒲田	羽田		東京、川崎
牛乳	卸、小賣	東京、千葉	東京	空	林	吉五郎	日本橋、蠣殻、四ノ二	浪花 (67)	第百田		東京
牛乳	小賣	東京、千葉	東京	空	萩原	駒十郎	小石川、原、一三五	川小石 (85)	第百田		東京
煙草	製造、卸	内地、朝鮮、支那、マニラ、印度、米國	支那	資二、五〇〇	東亞	煙草株式會社	麹町、丸ノ内、二ノ二	内丸ノ (23)	朝橫濱正鮮	東京	東京、天津
牛乳	卸	東京、埼玉	東京	資三〇〇	東京	德能牛乳株式會社	本郷、駒込東片、五	川小石 (85)	朝橫濱正鮮	東京	東京、天津
牛乳	小賣	東京、千葉	東京	二三四	和田	道夫	下谷、二長、二	一七〇			
牛乳、洋食	小賣	東京、神奈川	東京	一七〇	白洋	谷幸郎	麹町、丸ノ内、二ノ二、九ビル一階	内丸ノ (23)	川崎	東京	東京
内外煙草	小賣	東京	東京	一七〇	柏村	長次郎	下谷、上根岸、八二	根岸 (87)	東京	東京	東京
バター、ミルク、ヘット	卸	千葉、北海道、樺太	東京、大阪	一七〇	柏村	長次郎	下谷、上根岸、八二	根岸 (87)	東京	東京	東京

營業品目	種別	取引地	販賣	營業收益 又ハ資本金	商號	營業者名	營業所	電話	取引銀行	電報 略稱	支店出張 所在地
牛乳	小賣	東京	東京	六四	田中	留吉	日本橋、通、三ノ六ノ七	大塚 (86)	川崎		千葉
牛乳	卸	東京	東京	資	總武	牛乳株式會社	小石川、米川下、三四	大塚 (86)	川崎		千葉
和洋煙草及附屬品	小賣	東京	東京	資	内藤	長一	京橋、銀座、六ノ二ノ六	銀座 (57)	金原		
煙草、荒物	小賣	東京	東京	資	栗山	善太郎	品川、南品川、一ノ二六	三野村 (銀座)	東京		大阪
牛酪、ミルク、洋菓原料	卸	東京、群馬、岩手、北海道	東京、大阪、名古屋、横濱	資	株式會社	山本守彦商店	日本橋、茅場、二ノ九	三野村 (銀座)	東京		大阪
牛乳	卸、小賣	東京、神奈川	東京、神奈川	資	松岡	岡寅藏	大森、入新井、二ノ一一	大森	三野村 (銀座)		大阪
牛乳	卸、小賣	東京	東京	資	北辰	本喜代	麹町、九段、四ノ一三	九段 (33)	川崎		千葉
牛乳	小賣	東京	東京	資	好生會	孫兵衛	足立、千住、二ノ五	足立	川崎		千葉
牛乳	卸、小賣	東京	東京	資	興真	牛乳株式會社	小石川、米川下、三四	大塚 (86)	川崎		千葉
牛乳	製造、卸	東京、神奈川	東京	資	朝日	牛乳株式會社	京橋、京橋、二ノ八、明治製菓ビル	京橋 (56)	昭和田		東京
牛乳	小賣	東京	東京	資	寺尾	鐵二	本所、石原、二ノ二六ノ三	墨田 (74)	昭和田		東京
牛乳	小賣	東京	東京	資	佐々	倉昇治	杉並、高圓寺九二二	中野	昭和田		東京



# 燃料並工業用及食用油脂・臘

1. 石炭、煉炭、コークス、薪炭、團炭其他
2. ガソリン、重油、石油類、其他諸油

營業品目	種別	仕入	販賣	資本	商號	營業所	電話	取引銀行	電報略	支店出張所所在地
牛乳	卸、小賣	東京	東京	資 四〇	四谷軒牛乳店 佐々倉傳一	四谷、麴町、一、二、八	四谷(35)	日本書夜(四谷)	東京 三三三	東京
牛乳	製造、小賣	東京	東京	資 六〇	株式會社阪川牛乳店 代表 阪川登	麴町、麴町、三、七	九段(33)	東京貯藏百(東京)	東京 三三三	東京
牛乳	製造	沼津、下田	東京、大阪	資 二〇	明治乳製品株式會社 社長 小宮山行造	品川、東大崎、一、四、六	高輪(44)	三和(丸の内)	東京 三三三	沼津、下田
牛乳	製造、卸	神奈川、靜岡	東京	資 三〇	小兒牛乳株式會社 社長 藤本伊美	神田、連雀、一、八	神田(25)	川崎第百(神田)	東京	東京
牛乳、バター	製造、小賣	東京	東京	資 六〇	島牛乳店 一 郎	淺草、地方今戸、八三	淺草(84)	昭和(吉野町)	東京	東京
牛乳	製造、卸	東京	東京、埼玉	資 六〇	平山牧場ミルクブランド 平山八十八	王子、袋、二、一、九	赤羽(三三)			
牛乳	製造、卸	東京	東京	資 三〇	望月軒牛乳店 岡茂男	王子、王子、一、二、五	王子(三三)			
牛乳	製造、卸	東京、神奈川	東京、神奈川	資 三〇	森永牛乳株式會社 社長 松崎半三郎	芝、田、一、一、二	三田(45)至自二〇 三三	日本書夜(芝)	東京	東京
牛乳、ミルクホール	小賣	東京	東京	資 三〇	長生軒本店 森屋耕二	日本橋、江戸橋、二、六	日本(24)	安田貯蓄(安田)	東京	東京
牛乳、生クリーム、乳製品、コンデンスミルク、アイスクリーム	製造、卸	東京、千葉、神奈川	東京、大阪、名古屋、朝鮮	資 四〇	中澤ミルクプラント 代表 守山謙	芝、新橋、二、二、〇	銀座(57)	安田(櫻橋)	東京 三三三	東京、名古屋
牛乳、バタークリーム	小賣	東京	東京	資 四〇	鈴木喜策	牛込、余丁、五六	四谷(35)	東京中野	東京 三三三	東京



(1) 石炭・煉炭・コークス・薪炭・團炭其他

營業品目	種別	取引地	販賣	營業收益 又ハ資本金	商號	業者名	營業所	電話	取引銀行	振替 電略	支店出張 所在地
石炭、コークス	卸	東京	東京、近縣	六四	伊藤	甚藏	荒川、南千住、三ノ一四	淺草(84) 二六九	第一(山) 三和(淺草) 淺草(草谷)		東京
薪炭、荒物、雜貨	卸、小賣	千葉、茨城、群馬、長野、東京、岩手、青森、秋田、福島、栃木、茨城、長野	東京、埼玉	壹	伊藤	金松	足立、千住末廣、七〇	足立 三五五	愛知		
薪炭、煉炭、豆炭、石炭	卸、小賣	東京、岩手、青森、秋田、福島、栃木、茨城、長野	東京	五	萬久村	新次郎	小石川、西丸、九	大塚(86) 三八	昭和(駕籠町)		
薪炭、コークス、石灰、煉炭原料	卸、小賣	關東、奧羽	東京、埼玉	七	岩井商店	喜太郎	王子、袋、二ノ二一	赤羽 三	川崎(王子) 昭和(川口町)		東京 四五七
薪炭	卸	青森、宮城、秋田、長野	東京	壹	西野屋	喜一郎	荒川、南千住、三ノ六六	淺草(84) 三五四	第一(山谷)		
薪炭	卸	内地、北海	東京、千葉	壹	弘木屋	井政雄	城東、龜戸、七ノ一四一	墨田(74) 二六四	日本晝夜		ワイ又ハイ
純無煙炭(支那産)、時雨傘	卸、製造、貿易、卸	内地、支那	内地、米國	千四	合資會社	稻垣商會	神田、鶴、一二	神田(25) 一五八	昭和(神田)		東京 西六〇
石炭	卸	常磐	東京、神奈川、静岡、群馬、埼玉、栃木	三〇	株式會社	池口商店	日本橋、通、三ノ二	日本(24) 九四	安田(小舟町)		東京、埼玉
薪炭	卸	茨城、福島、岩手	東京	三〇	石井商店	井信吉	本所、綾、一ノ三二	本所(73) 四二	安田		

【石炭・煉炭・コークス・薪炭・團炭其他】



【石炭・煉炭・コークス・薪炭・團炭其他】

營業品目	種別	取引	販賣	營業收益 又入資本	商號	營業者名	營業所	電話	取引銀行	電略	支店出張 所在地
薪炭、煉炭	卸、小賣	青森、岩手	東京	三〇〇	石原	九屋彦兵衛	日本橋、堀留、一ノ四	浪花(67)	川崎(青)	東京	東京
薪炭	卸	内地、殖民地	東京、神奈川	三〇〇	石渡	三上商店	澁谷、山下、六〇	高輪(44)	川崎(青)	東京	東京
石炭	卸	九州	關東	三〇〇	長谷川	長谷川商店	深川、東扇橋、一一六	本所(73)	安田、昭和	東京	東京
薪炭、煉炭	卸、小賣	東北	東京、千葉	三〇〇	長谷川	幸平屋支店	足立、千住、一ノ八四	足立	安田、昭和	東京	東京
薪炭	卸	内地、北海	東京	三〇〇	橋本	三河屋	神田、佐久間河岸、五	下谷(83)	三、第一、ハ又ハ	東京	東京
各種コークス、含密コークス	製造、卸	九州、北海、支那、佛領印度	東京、埼玉、神奈川	三〇〇	日本含密コークス株式會社	専務 渡邊龍夫	城東、大島、七ノ二八〇	本所(73)	原セイミ	東京	東京
煉炭	製造、卸	東京	新潟、福島	三〇〇	新潟煉炭株式會社	代表 島本庄次郎	下谷、坂、一一	下谷(83)	第一、四	新潟	新潟
薪炭	卸、小賣	東北	東京、近縣	三〇〇	新島	新島商店	深川、猿江、一ノ二	本所(73)	金原(高橋)	東京	東京
薪炭並燃料器一式	卸	青森、秋田、岩手、北海	東京	三〇〇	堀野	堀野商店	本所、江東橋、一ノ一〇	本所(73)	川崎(百)	東京	東京
石炭、コークス	卸、小賣	道、東京、北海	東京、千葉	三〇〇	堀切	堀切商店	深川、扇橋、三八	本所(73)	住友(本所)	東京	東京

營業品目	種別	取引	販賣	營業收益 又入資本	商號	營業者名	營業所	電話	取引銀行	電略	支店出張 所在地
瓦斯、コークス、コークス	製造	東北、北海	道、東京	三〇〇	北海道瓦斯株式會社	専務 太田半六	麴町、丸ノ内、一ノ六	内丸(23)	川崎(百)	東京	北海道
石炭	卸、小賣	東北、北海、東海、道、地方、近畿	東京、近縣	三〇〇	北海道炭礦汽船株式會社	社長 磯村豊太郎	日本橋、室二ノ一	橋(24)自三三	川崎(百)	東京	東京
石炭	卸	東北	東京、近縣	三〇〇	東北鐵道礦業株式會社	専務 小長井幸太郎	麴町、丸ノ内、二ノ一八	内丸(23)自三三	第一、三井	東京	東京
コークス、輕油、其他瓦斯副生物	製造	東京、神奈川、埼玉	東京、近縣	三〇〇	東京瓦斯副産物株式會社	社長 井坂孝一	麴町、丸ノ内、一ノ六	内丸(23)自三三	第一、三井	東京	東京
コークス、無灰炭	製造、卸	東京	東京、近縣	三〇〇	東京瓦斯副産物株式會社	代表 太田半六	海上ビル内	内丸(23)	第一、三井	東京	東京
石炭、木炭	卸	山口	東京	三〇〇	東京元山石炭合資會社	代表 山川庸之助	芝浦、三ノ一	高輪(44)	日本畫	東京	東京
煉炭	製造、卸	東京	東京	三〇〇	東京煉炭株式會社	社長 坂順三	下谷、東墨門、一一	下谷(83)	川崎(百)	東京	東京
無煙炭、煉炭	製造、卸	東京	東京	三〇〇	東京無煙炭株式會社	社長 安宅武	品川、東品川、三ノ六	高輪(44)	日本畫	東京	東京
木炭、薪、石炭、コークス	小賣	栃木、茨城、福島、岩手	東京	三〇〇	東京薪炭株式會社	代表 金津熊夫	本郷、眞砂、三六	川小石(85)	安田(本郷)	東京	東京
石炭及自動車運輸業	卸、小賣	東京	東京	三〇〇	合資會社常盤商會	代表 早川サダヲ	品川、東大崎、二ノ二九	高輪(44)	第一(大崎)	東京	東京
石炭	卸、小賣	東京	東京	三〇〇	千葉	千葉商店	本所、柳原、三ノ六	本所(73)	第一(大崎)	東京	東京

【石炭・煉炭・コークス・薪炭・團炭其他】



【石炭・煉炭・コークス・薪炭・團炭其他】

營業品目	種別	取引地	販賣	資本額 又ハ資本金	商號	營業者名	營業所	電話	取引銀行	電報 略稱	支店 所在地
木炭、石炭、コークス、薪炭其他	卸	九州、東北、關西、支那	東京	五〇〇	常陸野	三光	光芝、新堀、四三	三田(45)	川崎(本所) 第百		東京
木炭、煉炭	卸	東北、栃木、北海道	東京	五〇	宮古屋	保治郎	本所、東兩國、二ノ一六	本所(73)	川崎(本所) 第百		東京
煉炭	製造、卸	東京	愛知、三重	五〇〇	大濱煉炭株式會社	代表 湯口昌昌	下谷、坂、一一	下谷(83)	東京中野		愛知、三重、静岡
薪炭	卸	奥羽、茨城、栃木、九州、北海道	東京	二〇〇	大長商店	長五郎	神田、佐久間河岸、一六	下谷(83)	安田		
薪炭、石炭、コークス	卸、小賣	栃木、福島、岩手、宮城、青森、山形	東京	六〇	太田商店	長五郎	芝、田、九ノ一四	高輪(44)	安田、第一	オホタヌ	
薪炭	卸	内地	東京	一〇〇	栃木屋	大塚謙四郎	〇 豊島、西池袋、一ノ七五	大塚(86)	日本晝夜		
石炭	卸、小賣	東京	東京、近縣	五〇	大塚商店	時次郎	足立、千住橋戸、八一	淺草(84)	三菱(日本橋) 昭和(千住)	東京西元	東京
木炭、石炭、コークス	卸、小賣	東北	東京	五〇	大久保安	安吉	日本橋、鶴殿、一ノ一八	町茅場(86)	三井		
木炭、薪材、代用燃料	卸、小賣	内地	東京、近縣	七〇	大澤飲治商店	欽治	本所、業平橋、五ノ一	墨田(74)	川崎第百	東京	
石炭、コークス、重油	卸	東京	東京	二〇〇	株式會社岡田商店	岡田源吉	本郷、元、一ノ二二	川小石(85)	三和		
薪炭	卸	九州、東北、島根	東京	五〇	岡田太刀馬		品川、大井坂下、二六七	大森	三菱(大森) 第百	オカハ	福島

【石炭・煉炭・コークス・薪炭・團炭其他】

營業品目	種別	取引地	販賣	資本額 又ハ資本金	商號	營業者名	營業所	電話	取引銀行	電報 略稱	支店 所在地
木炭、石炭	卸	朝鮮、北海道、關西、九州	東京	五〇〇	奥山徳治		神田、花房、三	下谷(83)	昭和(神田)		東京
石炭	卸	東京、九州、北海道	東京	二〇〇	合資會社渡邊忠商店	代表 渡邊忠治	京橋、湊、一ノ九ノ二	京橋(56)	三和(九ノ内)		東京
薪炭	小賣	關東、東北	東京	五〇	渡邊 歡之助		本郷、根津片、一三	神田(25)	野村(東京) 武州(京橋) 九ノ内		東京
石炭、コークス、無煙炭、重油、機械油各種燃料	卸、小賣	東京	東京、横濱	二〇〇	加藤商事株式會社	加藤爲二郎	神田、鎌倉河岸、一三	神田(25)	野村(東京) 武州(京橋) 九ノ内		東京
石炭	卸、小賣	東京	東京、埼玉	六〇	加納商店	加納 惠太郎	荒川、南千住、三ノ一四	淺草(84)	三和(淺草) 三ノ輪		東京
石炭、コークス	卸	内地	内地	二〇〇	株式會社上總屋石炭店	社長 脇坂峰吉	荒川、南千住、三ノ一二	淺草(84)	三和(淺草) 三ノ輪		東京
薪炭	卸	東北、長野、東京	東京	六〇	海東近信		本所、龜澤、四ノ一五	墨田(74)	第一、安田		大阪、神戶、奉天
開平炭(石炭) 耀華硝子、煉瓦、セメント	卸	支那	内地、朝鮮	五〇〇	開平炭販賣合資會社	代表 崎崎 藏	麹町、内幸、一ノ三	銀座(57)	三和(銀座)		大阪、神戶、奉天
木炭、石炭、黒土釜炭	卸、小賣	和歌山、宮崎、千葉、東北	東京、近縣	五〇	川喜多 政次郎		京橋、八丁堀、四ノ三ノ七	京橋(56)	三和(八丁堀) 第一(京橋)		東京、長野、前橋、宇都宮、笠野、山形
薪炭、煉炭	卸	内地	東京、千葉	二〇〇	川島商店	川島 嚴隆	足立、千住、三ノ八六	足立	愛知(千住)		東京、長野、前橋、宇都宮、笠野、山形
石炭	卸	東京、福島	東京、東北	五〇	株式會社釜芳商店東京支店	社長 伊藤常三郎	下谷、上車坂、五三	下谷(83)	日本晝夜		東京、長野、前橋、宇都宮、笠野、山形
各種コークス、煉炭	製造、卸	東京	東京、埼玉、茨城	二〇〇	龜戸コークス合名會社	代表 神田兼太郎	城東、大島、一ノ五三	本所(73)	第一(三田)		東京



【石炭・煉炭・コークス・薪炭・團炭其他】

營業品目	種別	取引地	販賣	營業所	電話	電話	取引銀行	振替	支店出張所所在地
コークス、銑鐵	卸	東京、大阪、岩手、朝鮮、滿洲	關東、北陸	合資會社浦原商店 代表 浦原達彌	京橋、銀座西、七ノ二	銀座(57)	三和(東京) 三和(日本橋) 武州(川口町)	東京	東京
瓦斯副産物精製品	精製	神奈川、群馬、山、岩手、静岡、和歌山	關東、北陸	關東瓦斯株式會社 社長 河西豐太郎	芝、田村、一ノ一	銀座(57)	川崎第一 川崎第百	東京	東京
木炭	卸、小賣	山、岩手、静岡、和歌山	關東、北陸	川崎支店	京橋、湊、一ノ七ノ二	京橋(56)	三和(東京)	東京	東京
薪炭	小賣	東京	東京	田中喜三郎	大森、大森、一ノ五二	京橋(56)	三和(東京)	東京	東京
石炭	卸、小賣	九州、北海道、滿洲	東京	合資會社大陽石炭商會 代表 深間内吉藏	京橋、銀座西、七ノ六	銀座(57)	川崎第百	東京	東京
石炭及各種燃料	卸	東京	東京	大正石炭株式會社 專務 梅垣兼三郎	神田、鎌倉河岸、一三	神田(25)	川崎第一	東京	東京
薪炭、石炭、煉炭、コークス、無煙炭	卸、小賣	關東、奥羽、北海道	東京	高橋文吉商店	荒川、南千佳、二ノ八九	淺草(84)	安田(千佳) 川崎第百	東京	東京
薪炭	小賣	關東、東北、九州	東京	高橋商店	豊島、池袋、一ノ五七八	大塚(86)	三和(大塚)	東京	東京
石炭	卸、小賣	九州、北海道	東京	高安慶	京橋、湊、一ノ一ノ一	京橋(56)	三井(日本橋) 三和(神田)	東京	東京
薪炭	卸	東北	東京	下總屋	麹町、飯田、二ノ二〇	九段(33)	住友(神田)	東京	東京
石炭	卸	内地	内地	第一物産株式會社 代表 新井和作	澁谷、代官山、八	九段(33)	住友(神田)	東京	東京

營業品目	種別	取引地	販賣	營業所	電話	電話	取引銀行	振替	支店出張所所在地
薪炭	卸	内地	東京	角田商店	品川、東大崎、五ノ五三	高輪(44)長編(6)	三菱(品川)	東京	青森、福
木炭、米穀	卸、小賣	關東、山陰、中部、九州、支那、滿洲	東京、近縣	中金商會	本所、堅川、四ノ三	本所(73)	川崎第百	東京	東京
煉炭	製造、卸	東京	東京、近縣	關東燃料商會	大森、大森、三ノ一三〇	大森	川崎第百	東京	東京
石炭、コークス其他各種燃料	卸、小賣	東京、關東	東京	中島商店	澁谷、角管、一ノ一	四谷(35)	安田(新宿)	東京	東京
コークス、煉炭	卸	東京	東京	永沼商店	下谷、東黒門、一一	下谷(83)	川崎第百	東京	東京
薪炭、煉炭	卸	青森、岩手、福島	東京	永田商店	吉品川、北品川、二ノ一二	高輪(44)	三菱(品川)	東京	東京
薪炭、石炭、コークス	小賣	東京	東京	長崎商店	芝、濱松、四ノ三ノ一二	(43)	川崎第百	東京	東京
石炭	卸、小賣	内地	東京	長瀬商事株式會社 社長 長瀬藤太郎	澁谷、千駄ヶ谷、五ノ九	四谷(35)	川崎第一、住友	東京	東京
薪炭、煉炭	卸	内地	東京、神奈川	野田要商店	神田、松佳、一	下谷(83)	川崎第百	東京	東京
コークス、銑鐵	卸	東京	東京、埼玉	室田金壽	京橋、八丁堀、四ノ七	京橋(56)	川崎第百	東京	東京
石炭	卸、小賣	東京	東京	合資會社村上喜代次商店 代表 村上喜代次	本所、吾妻橋、三ノ一五	墨田(74)	川崎第百	東京	東京
煉炭	製造、卸	東京	東京	宇都宮煉炭株式會社 代表 湯口昌	下谷、坂、七	下谷(83)	安田(大工町)	東京	東京

【石炭・煉炭・コークス・薪炭・團炭其他】



【石炭・煉炭・コークス・薪炭・團炭其他】

營業品目	種別	取引地	販賣	資本	商號	業者名	營業所	電話	取引銀行	電報略	支店所在地
薪炭、煉炭	製造、卸	内地	東京、埼玉	六千	内田屋	鐵太郎	板橋、練馬南、五ノ七〇	練馬 七	浦和商業	東京 三五二〇	東京
薪炭、煉炭	卸	東北	東京	六千	山口屋	仙藏	深橋、角管、一ノ一	四谷(35) 三三七	川崎貯蓄	東京	東京
薪炭、石炭	卸、小賣	東北、北海道、山梨、山陰、八丈島	東京	五	山口屋	捨五郎	澁谷、千駄ヶ谷、五ノ九	四谷(35) 三三〇	三井	ウチ	東京二
燃料百貨、石炭、木炭、コークス、煉炭	小賣	東京、東北	東京、近縣	六	浦山木炭店	昇	小石川、指ヶ谷、一四五	小石(85) 四九六	安田(小石川)	ウ又ハ	東京
木炭	卸	東北	東京	七	野尻木炭問屋	三丈	本所、鎌、一ノ二六ノ五	本所(73) 三三六	川崎第百	クニ又ハ	東京
薪炭	卸	東北、中國	東京	三	越前屋	勇吉	神田、佐久間河岸、四一	下谷(83) 三三三	川崎第百	クニ又ハ	東京
木炭	卸	鹿兒島、和歌山、靜岡、北海道	東京、神奈川	二	合資會社熊儀商店	八重	京橋、湊、一ノ三ノ三	京橋(56) 三六六	川崎第百	クニ又ハ	東京
石炭、コークス	卸、小賣	東京、神奈川	東京、近縣	七	柳松太郎商店	太郎	本所、江東橋、二ノ一四	本所(73) 三五六	川崎第百	クニ又ハ	東京二
薪炭	卸、小賣	東北	東京、横濱	八	山口屋	馬吉	麻布、飯倉、五ノ六〇	赤坂(48) 六九	安田、第一	ヤマ又ハ	東京
木炭、石炭、燃料一式	小賣	東京、群馬	東京	八	山口屋	馬吉	小石川、新諏訪、一三	小石(85) 四九六	昭和小石川	ヤマ又ハ	東京
石炭、コークス	卸、小賣	福岡、佐賀、長崎、熊本、大分	東京、近縣	三	山本商會	精一	京橋、橋、一ノ一	京橋(56) 三八	川崎第百	クニ又ハ	東京

營業品目	種別	取引地	販賣	資本	商號	業者名	營業所	電話	取引銀行	電報略	支店所在地
薪炭	卸	和歌山、靜岡	東京、神奈川、埼玉	二	丸治商店	安原元之	京橋、湊、一ノ一	京橋(56) 四四七	三和(八丁堀)		東京
木炭	卸、小賣	茨城、栃木	東京	七	若久商店	安島	小石川、久堅、一	小石(85) 四九三	昭和小石川		東京
石炭、コークス、煉炭、天然木炭	卸、小賣	東京、名古屋、支那	東京	〇	株式會社丸屋商店	三雄	芝、芝浦、三ノ二	三田(45) 三三三	安田(九段)		東京
薪炭	小賣	東京	東京	五	株式會社丸屋商店	三雄	麩町、大手、二ノ二	三田(45) 三三三	安田(九段)		東京
木炭、薪燃料	製造、卸	東北、茨城、富山、栃木、長野、九州	東京	一	山城屋徳兵衛商店	徳兵衛	神田、三崎、三ノ三	九段(33) 三三三	住友(神田)	マツト又	岩手
煉炭	製造、卸	東京、愛知	長野	五	松本燃料株式會社	昌	下谷、坂本、七	下谷(83) 二二七	昭和本郷	ハマ	長野
薪炭、石炭、コークス	卸、小賣	關東、東北、中國、支那	東京	二	合資會社升田商店	定次	芝、下高輪、六一	高輪(44) 九九	安田(芝)		東京
石炭、油	卸	北海道	北海道	二	升屋商事株式會社	恒松	本郷、上富士前、一七	小石(85) 七三三	北海道拓殖		東京
石炭、瓦斯、骸炭及副生	製造	東京	東京	三〇〇〇	京濱コークス株式會社	木録郎	麩町、丸ノ内、一ノ六ノ	丸ノ内(23) 三三〇	三井		横濱
薪炭、石炭、煉炭、コークス	卸、小賣	東京	東京、横濱	七	駿河屋商店	福松	下谷、入谷、三七七	下谷(83) 二二七	川崎、昭和		東京
各種石炭、コークス、純無煙炭	卸、小賣	東京	東京、近縣	二	株式會社福田商店	十郎	荒川、南千佳、三ノ一四	淺草(84) 四六	三井		東京

【石炭・煉炭・コークス・薪炭・團炭其他】



【石炭・煉炭・コークス・薪炭・團炭其他】

營業品目	種別	取引地	販賣地	營業取扱	商號	營業所	電話	取引銀行	振替	支店出張所所在地
石炭、銑鐵、無灰炭、ベ ンゾール	卸、小賣	滿洲	内地、北海 道、臺灣	資三、〇〇〇 千円	撫順炭販賣株式會社 専務 谷川善次郎	趙町、丸ノ内、二ノ二	内丸ノ(23)	三井、三菱	トウケウ フハケウ	大坂、名 古屋、大
木炭、薪、石炭、コーク ス、煉炭、タドン	卸、小賣	内地、殖民 地	東京	資一、〇〇〇	株式會社 小池新太郎商店 代表 小池新太郎	芝、元芝、四ノ二九	高輪(44)	第一(三田)		東京
木炭	製造、卸	宮城、秋田	東京、宮城	資一、〇〇〇	合名會社古河林業部 代表 西郷豊二	趙町、丸ノ内、二ノ八	内丸ノ(23)	第一、安田		宮城、秋 田、群馬
薪炭、炭團	卸	關東、東北 北海道	東京	資四	川幸商店 代表 木暮清	本所、錦糸、一ノ四	本所(73)	住友、安田	カワ又ハ カワコ	岩手、茨 城
石炭	卸	茨城、栃木 道	東京	資	神松屋 小松原由三郎	淺草、壽、一ノ二四	淺草(84)	住友(淺草)		
石炭	卸	九州	東京	資	光珠炭株式會社 代表 石井彌	趙町、丸ノ内、三ノ三	内丸ノ(23)	昭和(丸ノ内)		
石炭、コークス	卸、小賣	東京	東京	資	株式會社 壽炭礦販賣所 代表 水野一壽	趙町、丸ノ内、一ノ六 一、海上ビル新館内	内丸ノ(23)	十五、武州		
薪炭	卸	關東、東北 長野、東	東京、埼玉	資	茨城無煙炭販賣株式會社 代表 島居磯吉	品川、東品川、二ノ七五	高輪(44)	昭京貯蓄和		東京
コークス、石炭、石油コ ークス、無灰炭、煉炭	卸	東京、横濱	東京、近 畿、中部	資	吾妻商會 青木要吉	京橋、京橋、三ノ一、第 一相互館二階	京橋(56)	三和(東京)		名古屋

【石炭・煉炭・コークス・薪炭・團炭其他】

營業品目	種別	取引地	販賣地	營業取扱	商號	營業所	電話	取引銀行	振替	支店出張所所在地
薪炭	卸	東北、鹿 島、宮城	東京	資四	丸井屋 荒井祐治	品川、東大崎、五ノ四五	高輪(44)	三菱、第一		栃木、岩 手
薪炭	卸	東京	東京	資	武長商店 荒井長三郎	足立、千住橋戸、八一	淺草(84)	安田(千住)		東京
石炭、コークス及銑鐵、 石炭運搬	卸、小賣	東京、九州 道、常陸、 滿洲	東京、神奈 川、埼玉、 富山	資	株式會社 淺野石炭部 専務 馬杉秀	趙町、丸ノ内、一ノ六	内丸ノ(23)自三六 九(23)至三九九	第一(丸ノ内)		
煉炭	製造、卸	東京	内地、殖民 地	資	旭燃料合資會社 代表 柴武三	芝、高輪車、八二	高輪(44)	安田(小石川)		東京、横 濱
薪炭、石炭、コークス、 煉炭、團炭	製造、卸	東北	東京	資	澤口才之助	小石川、小日向水道、七	川小石(85)	昭		東京
薪炭	卸、小賣	内地、朝鮮	東京、近 畿	資	合資會社 神原商店 代表 神原定右衛門	京橋、木挽、三ノ一〇	京橋(56)	安田、第一		東京
石炭	小賣	東京	宮城、岩手 北海道	資	三陸石炭販賣株式會社 社長 小山清太郎	本郷、森川、一	川小石(85)	日本畫夜		宮城
煉炭原料、石炭	卸	東京	新潟	資	株式會社 三鱗商會 代表 島本庄次郎	下谷、坂、七	三〇八	日本畫夜		新潟
各種煉炭原料	卸	東京	關東、東北 中部	資	三鱗煉炭原料株式會社 代表 田島達策	下谷、坂、一二	下谷(83)	安田(下谷)		東京
石炭、コークス、煉炭	卸、小賣	東京	東京、群馬 茨城、千葉	資	三鱗石炭株式會社 社長 田島庄太郎	本所、柳原、五	本所(73)	安田(下谷)		東京
石炭、盤炭、重油	卸、小賣	東京、横濱	東京、神奈 川、山梨、 長野	資	株式會社 三幸商會 社長 中垣辨之助	京橋、越前堀、一ノ二	京橋(56)	三和(東京、横濱)		東京、横 濱



【石炭・煉炭・コークス・薪炭・團炭其他】

營業品目	種別	取引	販賣地	資本金	商號	營業所	電話	取引銀行	電略	支店出張所所在地
石炭	卸、小賣	東京	東京	資 100	三四石炭株式會社	京橋、小田原、一ノ一九	京橋(56)	川崎第百	東京	東京
石炭、コークス、木炭、運送	卸、小賣	東京、茨城、福島、北海	東京、埼玉、千葉、山梨	資 100	株式會社清田商店	芝、月見、一ノ六	三田(45)自二八五至二八八	安田(三井)	東京	東京
石炭	卸	佐賀	東京、横濱	資 100	合資會社北方會社	京橋、銀座、二ノ三ノ二	京橋(56)	住友、第一	東京	東京
木炭、砂糖	卸、小賣	東京、新潟	東京	資 100	北島商店	日本橋、箱崎、四ノ一	茅場(66)	安田(小網橋)	東京	東京
薪炭	卸、小賣	東北	東京	資 100	上總屋	麹町、飯田、二ノ二〇	九段(33)	川崎第百	東京	東京
薪炭	卸	奥羽、山陰	東京	資 100	久我屋	品川、東大崎、五ノ一三	高輪(44)	第一	東京	東京
薪炭	卸	内地	東京	資 100	久我屋商店	澁谷、並木、一二	青山(36)	第一(澁谷)	東京	東京
炭薪、木炭器具	卸	東北、山陰	東京	資 100	久我屋本店	豊島、巢鴨、二ノ三八	大塚(86)	第一	東京	東京
薪炭、煉炭	卸、小賣	東京、東北	東京	資 100	宮田	向島、寺島、一ノ一五五	墨田(74)	川崎第百	東京	東京
薪炭、石炭、コークス、煉炭、タドン	卸、小賣	岩手、福島、山梨、山陰	東京	資 100	同益商店	澁谷、千駄ヶ谷、五ノ九	四谷(35)	住友、安田	東京	東京
木炭	卸	東北、山梨	東京	資 100	那須屋	神田、三崎、二ノ三六	九段(33)	住友(神田)	東京	東京

【石炭・煉炭・コークス・薪炭・團炭其他】

營業品目	種別	取引	販賣地	資本金	商號	營業所	電話	取引銀行	電略	支店出張所所在地
豆炭	製造、卸	東京、大阪	關東、東北	資 100	品川豆炭株式會社	品川、東品川、四ノ四	高輪(44)	三菱(品川)	東京	東京
木炭、煉炭	卸	東京、青森、鹿兒島	東京	資 100	正起屋	江戶川、平井、三ノ一一	墨田(74)	川崎第百	東京	東京
石炭	卸	内地	内地	資 100	昭和石炭株式會社	麹町、丸ノ内、一ノ二ノ	内丸(23)	三井、三菱	東京	東京
日之出ピッチ煉炭	製造、卸	東京	東京	資 100	日之出煉炭株式會社	京橋、京橋、三ノ一、第一	京橋(56)	三井、三菱	東京	東京
薪炭、ホマレストロフ	製造、卸	内地	内地	資 100	廣瀨與兵衛商店	神田、錦、三ノ一六	神田(25)	安田(九段)	東京	東京
有煙炭、無煙炭、コークス	卸、小賣	東京、山口、佛領印度	東京、近畿	資 100	合資會社廣瀨石炭商會	京橋、越前堀、一ノ二ノ	京橋(56)	三井、三菱	東京	東京
石炭、コークス、重油	小賣	東京	東京	資 100	株式會社杉浦商會	芝、濱松、四ノ三ノ五	芝(43)	三井、三菱	東京	東京
木炭(八丈島産)	小賣	東京、新潟	東京	資 100	鈴木木	神田、今川小路、一ノ四	九段(33)	安田、住友	東京	東京
薪炭、石炭、コークス	卸、小賣	東京、東北	東京	資 100	鈴木木伊三郎	澁谷、幡ヶ谷原、八六〇	四谷(35)	川崎第百	東京	東京



# 欠

【ガソリン・重油・石油・其他諸油】

## (2) ガソリン・重油・石油類・其他諸油

營業品目	種別	取引地	地方	營業收益額 又ハ資本金	商號	營業者名	營業所	電話	取引銀行	電報略稱	支店出張 所在地
油	卸、小賣	東京	東京	〇〇〇	飯田商店	飯田 初三郎	麴町、永田、一ノ二四	神田 (25)	第一神田(安田) 神田(神田)	東京 (一五六)	東京
植物油、礦物油、動物油 其他	卸、小賣	内地、朝鮮	内地、朝鮮	〇〇〇	飯島屋	飯島 録三郎	神田、多、二ノ一〇一	神田 (25)	第一神田(安田) 神田(神田)	東京 (一五六)	東京
油	卸、小賣	東京、近縣	東京	〇〇〇	市野澤榮	一本所、柳原、三ノ五		浪花 (67)	第一、安田 川崎 第百	東京 (一三四)	東京
諸油類一般	卸	東京、大阪、近縣	東京、近縣	〇〇〇	岩出	脩三	日本橋、小網、一ノ二	浪花 (67)	第一、安田 川崎 第百	東京 (一三四)	東京
和洋油類	卸、小賣	東京	東京	〇〇〇	三河屋	直太郎	四谷、鹽、三ノ一八	四谷 (35)	川崎 第百	東京 (一三四)	東京
植物油一般、礦物油一般 油脂	卸、小賣	東京、横濱	内地	〇〇〇	合資會社池田屋油店	芝、二本榎、一ノ六	高輪 (44)	四六 三七 三九	第一(三田) 安田(芝)	東京 (一三四)	東京
魚油、動物油、植物油、 礦物油、揮發油	卸、小賣	内地	東京、近縣	〇〇〇	長谷川商店	川榮 吉	深川、門前仲、一ノ二	本所 (73)	第一(深川) 金原(深川)	東京 (一三四)	東京
礦物油、植物油、其他油 脂類	小賣	東京	東京	〇〇〇	橋爪油店	三郎	四谷、片、一	四谷 (35)	三菱(四谷) 愛知(四谷)	東京 (一三四)	東京
蓖麻子油	製造、卸	東京	東京	〇〇〇	日本藥油製造株式會社	日本橋、本、三ノ七	日本橋、本、三ノ七	日本 (24)	三和(東京)	千葉	千葉
工業用油、化學藥品	卸、小賣	東京	内地	〇〇〇	株式會社日本實業社	京橋、銀座、八ノ五	京橋、銀座、八ノ五	銀座 (57)	川崎 第百	東京 (一三四)	東京







【ガソリン・重油・石油・其他諸油】

營業品目	種別	取引地	資本金	商號	營業者名	營業所	電話	取引銀行	電報略	支店所在地
ガソリン、重油、石油、其他諸油	卸、小賣	東京	三〇〇〇	谷恒太郎	日本橋、本、四ノ九ノ四	日本橋(24)	二九六	川崎第百	東京	東京、千
ガソリン、重油、石油、其他諸油	卸、小賣	東京	三〇〇〇	加賀屋茂吉	浅草、千束、三ノ一	根岸(87)	一九九	安田(淺草)	東京	東京、千
ガソリン、重油、石油、其他諸油	卸、小賣	東京	三〇〇〇	玉置與司	日本橋、濱、二ノ七二	浪花(67)	二七四	三和(吳服橋)	東京	東京、千
ガソリン、重油、石油、其他諸油	卸、小賣	東京	三〇〇〇	三英商會	芝、通新、一二	高輪(44)	二〇五	昭和三	東京	東京、千
ガソリン、重油、石油、其他諸油	卸、小賣	東京	三〇〇〇	館野榮吉	日本橋、小網、一	本所(73)	二六六	安田(本所)	東京	東京、千
ガソリン、重油、石油、其他諸油	卸、小賣	東京	三〇〇〇	内外石油株式會社	深川、西、三〇	丸ノ(23)自三〇	二六六	川崎第百	東京	東京、千
ガソリン、重油、石油、其他諸油	卸、小賣	東京	三〇〇〇	中村工業所	龜町、九ノ内、一ノ六	川石(85)	七五三	三和(東)	東京	東京、千
ガソリン、重油、石油、其他諸油	卸、小賣	東京	三〇〇〇	中村工業所	龍野川、西ヶ原、一三六	王子	二〇六	日本(本)	東京	東京、千
ガソリン、重油、石油、其他諸油	卸、小賣	東京	三〇〇〇	藤田山一郎	本所、厩橋、一ノ三	藤田(74)	三五	安田(本所)	東京	東京、千

【ガソリン・重油・石油・其他諸油】

營業品目	種別	取引地	資本金	商號	營業者名	營業所	電話	取引銀行	電報略	支店所在地
ガソリン、重油、石油、其他諸油	卸、小賣	東京	三〇〇〇	株式會社黒石商店	龜町、三ノ一九	九段(33)	八九	安田(四谷)	東京	東京、千
ガソリン、重油、石油、其他諸油	卸、小賣	東京	三〇〇〇	中越商會	神田、西神田、二ノ三ノ	九段(33)	四〇三	昭和(神保町)	東京	東京、千
ガソリン、重油、石油、其他諸油	卸、小賣	東京	三〇〇〇	草島寅次	六	最田(74)	三三〇	川崎(押上)	東京	東京、千
ガソリン、重油、石油、其他諸油	卸、小賣	東京	三〇〇〇	矢野新吉本店	向島、隅田、一ノ一五二	最田(74)	三三〇	川崎(押上)	東京	東京、千
ガソリン、重油、石油、其他諸油	卸、小賣	東京	三〇〇〇	梁瀬商事株式會社	日本橋、通、三ノ四ノ一	日本(24)自三七	二七六	第一(駒形)	東京	東京、千
ガソリン、重油、石油、其他諸油	卸、小賣	東京	三〇〇〇	山内専助	城東、北砂、四一八	橋(24)自三七	二七六	第一(兜町)	東京	東京、千
ガソリン、重油、石油、其他諸油	卸、小賣	東京	三〇〇〇	合名會社山崎屋油店	下谷、北大門、三	下谷(83)	一七五	ヤマウチ	東京	東京、千
ガソリン、重油、石油、其他諸油	卸、小賣	東京	三〇〇〇	山市商店	麻布、坂下、二〇	高輪(44)	五七三	安田(麻布)	東京	東京、千
ガソリン、重油、石油、其他諸油	卸、小賣	東京	三〇〇〇	山本商店	豊島、池袋、一ノ七五二	大塚(86)	二〇五	日本(池袋)	東京	東京、千
ガソリン、重油、石油、其他諸油	卸、小賣	東京	三〇〇〇	東京松勇商店	豊島、巢鴨、一ノ二七	大塚(86)	二〇五	安田(小石川)	東京	東京、千
ガソリン、重油、石油、其他諸油	卸、小賣	東京	三〇〇〇	福井英三郎	本所、練、三ノ二〇	本所(73)	三七四	住友(本所)	東京	東京、千
ガソリン、重油、石油、其他諸油	卸、小賣	東京	三〇〇〇	株式會社福岡商店	京橋、木挽、一ノ一二	京橋(56)	三三二	第一(京橋)	東京	東京、千
ガソリン、重油、石油、其他諸油	卸、小賣	東京	三〇〇〇	藤田金之助	日本橋、通り、二ノ五ノ	日本(24)	一八三	イシハ	東京	東京、千



【ガソリン・重油・石油・其他諸油】

營業品目	種別	取入	取引地	取入	取地	取方	資本	商號	營業者名	營業所	電話	取引銀行	電略	支店所在地
胡麻油、菜種油、白桐油、サラダ油、桐油、香油類、其他植物油、ガソリン、モビール油、グリノス、礦油類全般	卸、小賣	東京、神奈川	東京、長野	資1000	小	小林茂商店	下谷、二長、二三三	下谷(83)	三菱(日本橋) 川崎(日本橋) 神田(日本橋)	ハヤマコ又	東京	東京	東京	
植物油、ガソリン、機械油、燃料重油	卸	東京	東京	資1000	小	小林重次郎	本所、緑、四ノ三八ノ五	本所(73)	川崎(本所) 第百	コ又ハコ	東京	東京	東京	
各種石油	小賣	東京	東京	資1000	小	山手屋 小森三郎	品川、大井山中、四二九	四谷(35)	昭	東京	東京	東京	東京	
機油	卸	東京	東京	資1000	小	耕田松次郎	城東、北砂、一〇ノ二八	本所(73)	川崎(本所) 第百	東京	東京	東京	東京	
油脂、肥料	製造、卸	東京	東京	資1000	小	合同油脂グリセリン 株式會社 田中榮八郎	麹町、丸ノ内、一ノ八ノ一、日本興業銀行七階	本所(73)	昭	東京	東京	東京	東京	
石鹼、蠟燭、グリセリン、硬化油、人造タロー蠟、ステアリン酸、オレイレ	貿易、製造、卸	内地、朝鮮、北海道	内地、朝鮮、南洋	資1000	小	江戶川石油株式會社 社長 網野善右衛門	深川、新安宅、三七	本所(73)	川崎(本所) 第百	東京	東京	東京	東京	
石油	製造、卸	米國	内地	資1000	小	惠谷商會 惠谷昌雄	京橋、銀座、八ノ三	銀座(57)	昭	東京	東京	東京	東京	
内外諸油	卸	東京	東京	資1000	小	帝國油業合資會社 代表 風間信次郎	京橋、越前堀、二ノ二四	銀座(57)	昭	東京	東京	東京	東京	
重油燃焼器及重油	小製造、卸	内地	内地	資1000	小	阿部商店 阿部喜越郎	浅草、村木、五	銀座(57)	昭	東京	東京	東京	東京	
礦油、鯨油	小製造、卸	内地	内地	資1000	小	旭石油株式會社 社長 長崎英造	麹町、丸ノ内、一ノ六ノ一	本所(73)	昭	東京	東京	東京	東京	
一般礦植物油脂種石鹼	卸	東京、新潟	關東	資1000	小	株式會社 穴水嘉三郎	芝、新堀、三八	三田(45)	昭	東京	東京	東京	東京	

【ガソリン・重油・石油・其他諸油】

營業品目	種別	取入	取引地	取入	取地	取方	資本	商號	營業者名	營業所	電話	取引銀行	電略	支店所在地
諸油	卸、小賣	東京、信越	東京	資1000	小	青木五郎	芝、芝公園、四號地五	三田(45)	昭	東京	東京	東京	東京	
内外油脂	卸、小賣	東京、信越	東京	資1000	小	株式會社 穴水嘉三郎	芝、新堀、三八	三田(45)	昭	東京	東京	東京	東京	
原油、燃料油、石油其他	製造、卸	南洋、ボルネオ、北米	内地、殖民地	資1000	小	旭石油株式會社 社長 長崎英造	麹町、丸ノ内、一ノ六ノ一	本所(73)	昭	東京	東京	東京	東京	
礦油、アスファルト、ピツチ	卸	北陸、東北	關東、東海	資1000	小	佐藤繁五郎	小石川、駕籠、八六	大塚(86)	昭	東京	東京	東京	東京	
油	小賣	東京	東京	資1000	小	齋藤俊治	本所、業平、三ノ一二ノ二	町茅場(66)	昭	東京	東京	東京	東京	
礦植物油、塗料、ゴム製品、機械工具	卸、小賣	東京	東京	資1000	小	櫻井商會 櫻井員彌	日本橋、茅場、一ノ四ノ五	町茅場(66)	昭	東京	東京	東京	東京	
石油、揮發油、石鹼、雜貨	小製造、卸	東京、大阪	東京、近縣	資1000	小	尾屋屋 尾屋寅寅	中野、本町通、四ノ三六	中野	昭	東京	東京	東京	東京	
油類、蠟燭、化粧品	卸、小賣	東京、大阪	東京、近縣	資1000	小	合資會社 笹原利右衛門	本郷、本郷、二ノ四ノ三	川小石(85)	昭	東京	東京	東京	東京	
ガソリン	卸、小賣	東京	東京	資1000	小	喜多政助	京橋、西八丁堀、四ノ一〇ノ二	京橋(56)	昭	東京	東京	東京	東京	
石油、輕油、揮發油、機械油、重油、コークス	小製造、卸	東京、新潟	東京、近縣	資1000	小	北村長吉	日本橋、小網、三ノ八	町茅場(66)	昭	東京	東京	東京	東京	



# 木材・竹材・建築材料 (金物ヲ除ク)

1. 木材、竹材
2. 石材、土砂、土管、セメント、煉瓦、其他建築材料

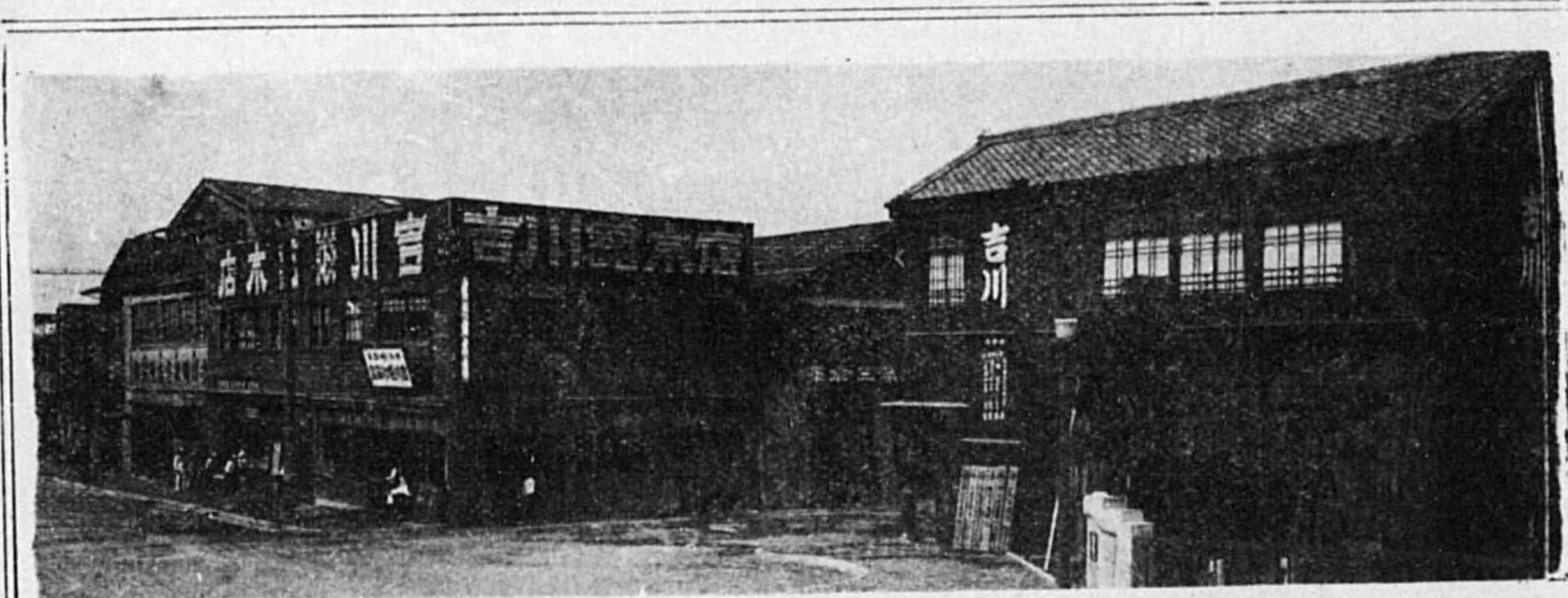

## 板甲椽・板ヤニベ

家木	一銘	間椽	間銘
具材	般木	屋板	屋木
支新	支吾	支木	本
店京	店妻	店場	店
出張所	電話	電話	電話
大連	墨田	本所	深川
電話	電話	電話	電話
三一九	二一三〇	三〇〇〇	三〇〇〇
九四五	〇	七五七	七五七
二	〇	八七六	八七六



## 吉川時松商店

## 板井天・柱床

床柱・床廻材・ランマ板  
 天井板・秋田杉・米杉  
 磨丸太・銘竹・網代  
 板子・雑作材・銘木一式  
 ペニヤ板・モールド・テツキス  
 椽甲板(本實付)米松、米梅、檜  
 ラワン、櫻、ブナ  
 羽目板(本實付)米梅、ラワン、檜  
 ブロック、ヨセ木張施工  
 (早進グロタカ)

### 【ガソリン・重油・石油・其他諸油】

營業品目	種別	取引	地方	資本金	商號	營業所	電話	取引銀行	振替	支店
油	小賣	東京	東京	資 七、〇〇〇千円	三井仁作	日本橋、本石、四ノ四ノ	一〇五三	三菱	東京	支店出帳
礦物油、同副産物	製造	東京	内地、北海 道、臺灣、 朝鮮、樺太、 關東州	資 七、〇〇〇千円	三菱石油株式會社 社長 三好重道	麹町、丸ノ内、二ノ四	一〇五三	三菱	東京	支店出帳
諸油	卸、小賣	東京	東京	資 七、〇〇〇千円	井筒屋 南	芝、濱松、四ノ一	二〇三三	武州	東京	支店出帳
植物性油、礦物性油	卸、小賣	東京	東京	資 七、〇〇〇千円	井筒屋 白鳥	淺草、西三筋、四八	七〇〇〇	安川	東京	支店出帳
諸油類及燐寸	卸	東京	東京	資 七、〇〇〇千円	會社 島田新助商店 代表 島田増次郎	日本橋、小網、二ノ四ノ	五七〇	川崎	東京	支店出帳
各種魚油、ウエニス、 詰類、魚粕	貿易、卸	東京	東京	資 七、〇〇〇千円	昭和三和油株式會社 代表 林	京橋、銀座西、四ノ五	三三三	川崎	東京	支店出帳
機械油、ガソリン	卸	東京	東京	資 七、〇〇〇千円	株式會社十五商會 專務 今村賢太郎	京橋、横、二ノ七	三三三	安田	東京	支店出帳
礦、植物油一般	卸、小賣	東京	東京	資 七、〇〇〇千円	森本力三	本所(73)	三三三	安田	東京	支店出帳
揮發油、モーター油其他 自動車用品	卸、小賣	東京	東京	資 七、〇〇〇千円	ゼネラル揮發油株式會社 代表 大山嘉藏	内丸ノ内、一ノ六ノ	六六六	安田	東京	支店出帳
揮發油、礦油	委託、卸米	東京	東京	資 七、〇〇〇千円	株式會社スタンダー 代表 中村房次郎	内丸ノ内、二ノ二	六六六	安田	東京	支店出帳



揮石輕重機植動  
發 械物物  
油油油油油油  
油蠟油油油油

ライジングサン石油會社 特約代理店  
日本石油株式會社  
高級アームモビル油發賣元

諸油問屋  
**三**  
細山太七商店

(寺田屋)

東京市京橋區新川二丁目六番地  
電話 京橋 (56) 〇九九一  
振替口座東京 一五五二三番

**四**  
大孫合名會社

蠟油問屋

東京市日本橋區室町四丁目二番地  
電話 日本橋 (24) 一五四・五〇六番  
振替口座東京 四六五五三番  
發信略號 (夕) 又ハ(マ)

諸油問屋

株式會社

**五**  
穴水嘉三郎商店

東京市芝區新堀町三十八番地  
電話 三田 (45) 〇二七六番  
倉庫專用 電話 三田 (45) 〇一七三番

蠟油問屋

**六**  
奧田商店

奧田友三郎

東京市神田區鎌倉河岸十號地  
電話 神田 (25) 〇一七八〇番



優良國産品

揮炭油

五七二ール油

小倉石油

アスファルト

ウォーターファルト

二道二路二鋪二装二



東京・丸の内・三の四・有樂館  
電話丸之内・4863・4995番

日本石油  
淺野物産

道路部繼承 日本鋪道 株式會社

大阪・京都・横濱・名古屋  
福岡・台北・新京

ガソリン



松方日ソ

松方日ソ石油販賣事務所

東京丸ノ内丸ビル八階  
(電話丸ノ内一七七九・四九三五番)



# 臺 灣 檜 南 洋 材

臺 灣 總 督 府 指 定 商

東 京 臺 灣 材 組 合  
東 京 南 洋 材 組 合

組 合 事 務 所

深 川 區 木 場 四 丁 目 二 十 四 番 地 (木 場 ル 内)  
電 話 本 所 四 二 三 四 番 四 二 三 四 番 五 二 三 四 番 七 三 六 二

深 川 區 平 野 町 三 丁 目 六 番 地

長 谷 川 鏡 次 商 店  
電 話 本 所 〇 七 四 四 〇 八 八 八 番

深 川 區 千 田 町 一 番 地

長 島 商 店 株 式 會 社  
電 話 本 所 〇 二 九 五 〇 二 九 六 番

深 川 區 富 岡 町 二 丁 目 二 十 一 番 地

加 藤 眞 次 郎 商 店  
電 話 本 所 三 二 四 六 番

深 川 區 平 野 町 三 丁 目 六 番 地

笠 原 小 十 郎 商 店  
電 話 本 所 〇 四 六 四 一 六 一 七 番

深 川 區 平 野 町 二 丁 目 十 二 番 地

武 市 昇 太 郎 商 店  
電 話 本 所 〇 二 八 七 四 一 八 三 番

深 川 區 木 場 一 丁 目 二 番 地

小 澤 庄 兵 衛 商 店  
電 話 本 所 〇 五 八 〇 六 〇 三 五 番

ベニヤ板問屋



# 信 陽 べ 二 ヤ 商 會

東 京 市 淺 草 區 北 松 山 町 五 十 五 番 地  
(市 電 清 島 町 停 留 場 前)  
電 話 淺 草 四 八 二 六 番

建 築 用 材  
橋 梁 用 材  
造 船 用 材  
車 輛 用 材  
雜 作 用 材  
建 具 用 材  
土 木 用 材

內 外 木 材 問 屋



友 田 商 店 株 式 會 社

本 店 東 京 市 深 川 區 平 野 町 四 丁 目 一 番 地  
電 話 本 所 〇 七 三 〇 二 六 六 七  
西 店 東 京 市 深 川 區 平 野 町 三 丁 目 四 番 地  
電 話 本 所 〇 一 九 五 八 番

紫 檀、黑 檀、鐵 刀 木、紅 花 林  
無 垢 材 及 美 術 練 付 床 廻り  
べ 二 ヤ 板 內 地 杉 全 柁、米 杉 全 柁 天 井 板  
岐 阜 產 枋 全 幅 廣 棚 板 類

製 造 販 賣

稻 安 銘 木 店

營 業 所 東 京 市 深 川 區 平 野 町 四 丁 目 十 四  
電 話 本 所 〇 一 二 八 九 番  
加 工 所 べ 二 ヤ 部 東 京 市 深 川 區 平 野 町 四 丁 目 十 二  
本 店 大 阪 市 東 區 橫 堀 五 丁 目  
電 話 船 場 二 三 三 番



ベニヤ板製造

杉、桐、神代杉  
檜、松、樺、楓、櫻  
檜、桃、桤、栓、楡  
チーク、ラワン  
柾目、柰目

差込イナゴ附  
杉のベニヤ天井板製造元

**共** 丸共ベニヤ工所

本店 東京市東區南砂町二丁目  
電話本所(73)一四〇〇番  
支店 東京市麻布區新廣尾町三ノ七  
電話高輪(44)七六二二三番  
支店 横濱市中區長者町四丁目  
電話長者町三三四〇番

**玉** 合資會社  
丸玉ベニヤ製造所

東京市東區南砂町六ノ三一一  
電話本所(73)〇九七四番  
分工場 關西ベニヤ板製造所  
大阪府大正區南恩加島町一番地  
電話櫻川七五三番

營業種目

新田式ベニヤ板  
新田式ベニヤドア  
新田式製圖板  
新田式エンボツスドモールド

合資會社 新田ベニヤ製造所

東京工場

本社 東京市深川區白河町三丁目十一番地  
電話本所(73)〇〇八四一四六番  
工場 大阪府浪速區久保吉町  
北海道十勝國中川郡止若  
東京市深川區白河町三丁目十一番地  
大阪府浪速區櫻川町四丁目  
名古屋市東區笠島町三丁目  
福岡市博多上土居町  
小樽市稻穂町東四丁目  
大連市山縣通

熊野屋本店

材木問屋 中村馬吉

東京市深川區木場二丁目二十番地  
電話本所(73)〇九二二番  
賣場 深川區木場三丁目十七番地  
電話本所(73)五三九六番

内外木材問屋

長谷川萬治商店

本店 東京市深川區富岡町二ノ七  
電話本所(73)四七六二番  
部板 東京市深川區富岡町二ノ七  
電話本所(73)五五二二番  
角部 東京市深川區石島町一三  
電話本所(73)五一七七番  
賣場 東京市深川區石島町一六  
電話本所(73)五五五四番

材木問屋 藤井勘三郎

東京市深川區平野町二丁目七番地  
電話本所(73)五五九一〇番

外材輸入商  
内外材製材販賣

井本末藏商店

東京市深川區木場四丁目廿四番地ノ七  
(木場ビルヂング内)  
電話本所(73)二二四九番



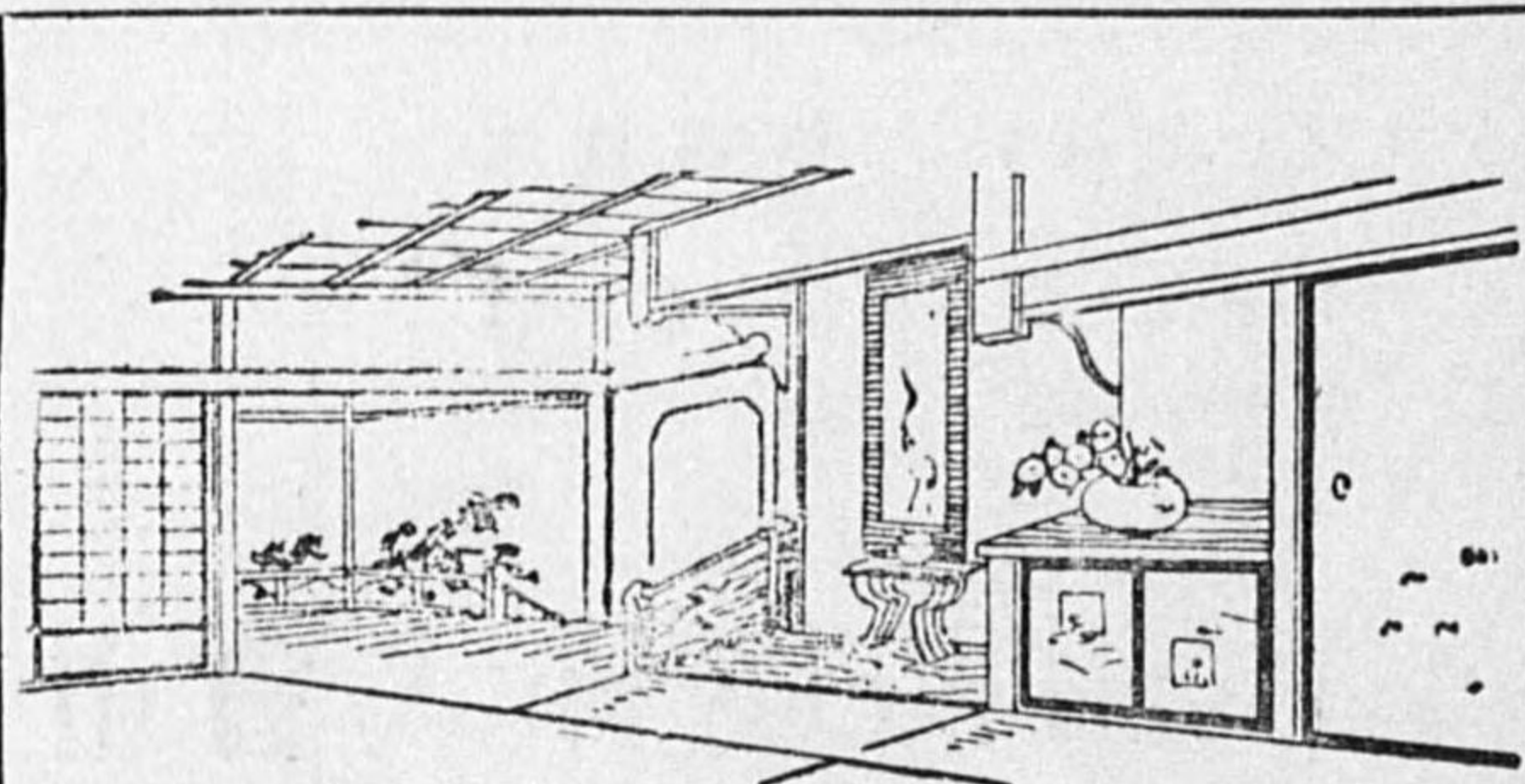

# 天井板床柱

# 政

建てる前に

良材を選びませう

日本住宅に於ける床の間の美は室内調和の基準となります。良材は建てる前に御探びになることが肝要です。産地直輸入の建築用材を豊富に取揃へて御希望に叶ふ良材を格安に御提供申し上げます。何卒御来店御高覧の程願ひ申し上げます。

カタログ贈呈

徳義と信用を營業方針とする

内外銘木問屋  
篠田政之助商店

東京市京橋区寶町二丁目六番地 電話 六二二五・二四四一(56)  
東京市深川区木場四丁目三番地 支店  
東京市深川区木場四丁目三番地 支店  
東京市深川区木場四丁目三番地 支店

床柱・天井板・床用材一式

武合資 瀨山商店

東京市浅草区藏前一丁目三番地  
電話 浅草(84) 四六九七番  
陳列場 東京市浅草区浅草橋三丁目五番地  
電話 浅草(84) 一七五〇番  
振替 東京 四四四七九番

ベニヤ板問屋

山崎ベニヤ板店

山崎 徳太郎  
東京市京橋区横町二丁目五番地  
(鍛冶橋市電停留所隣)  
電話 京橋(56) 五二三八番  
振替口座 東京 四一九六一番

天井板、床廻材内外銘木  
磨丸太、ベニヤ板、各種椽甲板  
問屋

合資 佐川達之助商店

東京市深川区萬年町二丁目八番地  
電話 本所(73) 一五〇五七番  
一六五六一番  
(檜櫻床板及フローリングブロック)  
名古屋木工會社關東一手販賣店

本店 東京市深川区富岡町貳丁目拾壹番地  
電話 本所(73) 二三八八番  
賣場 東京市深川区木場四丁目三番地  
電話 本所(73) 二三八一番

内外材木問屋 坂東伊平商店

出張所 東京市深川区富岡町二丁目十一番地  
電話 本所(73) 一四六五番  
販賣所 東京市深川区木場四丁目三番地  
電話 本所(73) 五七六〇番



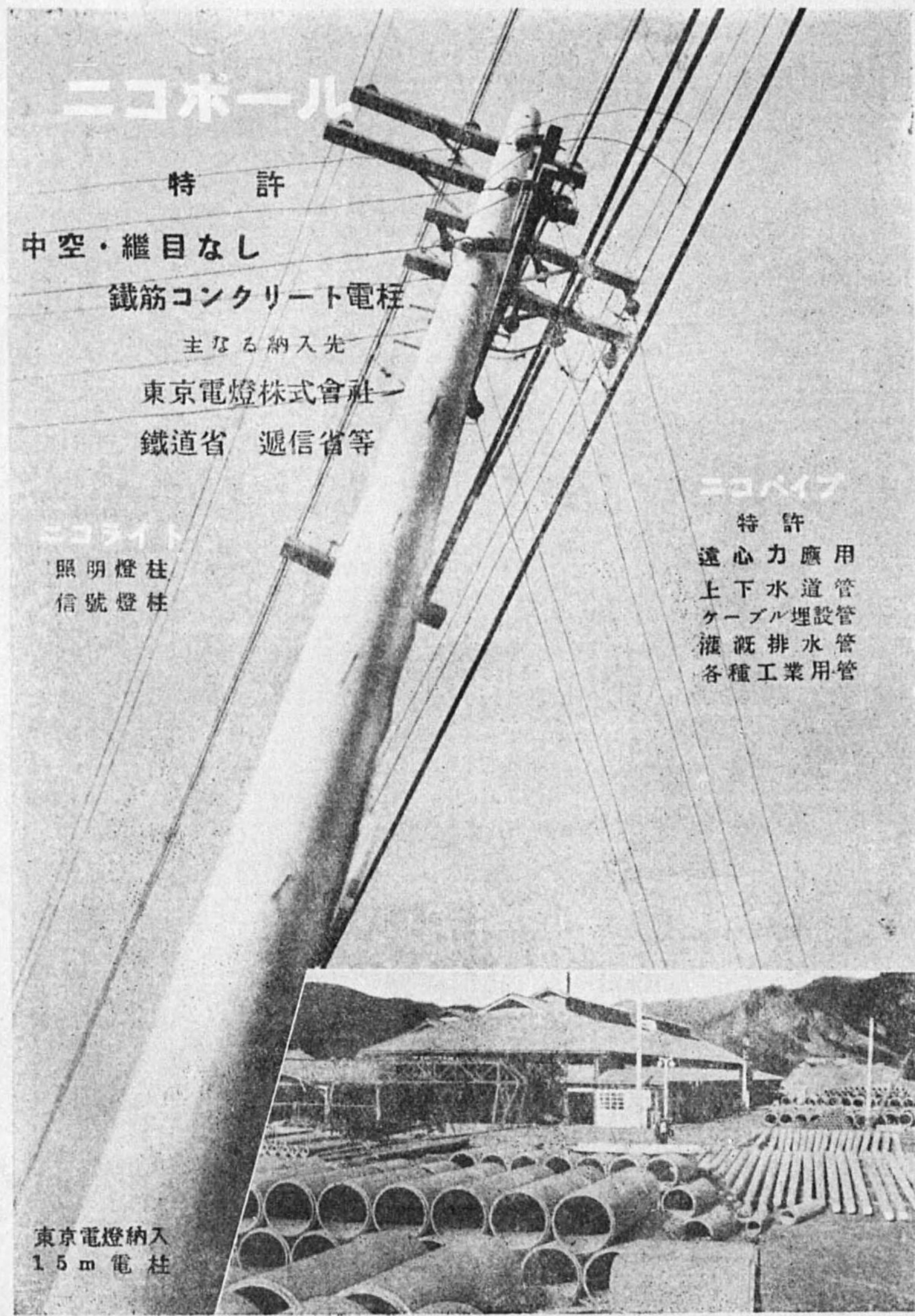

ニコポール

特許

中空・継目なし

鉄筋コンクリート電柱

主なる納入先

東京電燈株式会社

鐵道省 遞信省等

ニコライト

照明燈柱  
信號燈柱

ニコパイプ

特許

遠心力應用  
上下水道管  
ケーブル埋設管  
灌溉排水管  
各種工業用管

東京電燈納入  
1.5m 電柱

クレオソート油注入鐵道枕木

電柱・木鍊瓦・腕木其他一般防腐



# 日本木材防腐株式會社

本社 大阪市大正區千鳥町三六六番地  
電話 櫻川 一〇三六番・一五四九番

支社 東京市深川區平井町三丁目一番地  
電話本所(73)三五一一番・四〇一七番  
振替口座東京七三〇二五番

營業種目  
建築左官工事請負  
龜井式イミテーション・ストーン(錦光壁)  
龜井式トラバーチン・セラゾール

## 合名會社 龜井組

本店 神戸市林田區前原町一ノ七二八番  
電話 湊川 一三九四番

支店 東京市赤坂區青山南町三ノ四九番  
電話 青山(36) 六三三九番

大阪市北區我野町一ノ三九番  
電話 我野 七二〇二番

京都市西木屋町四條下ル船頭町二二番  
電話 船頭 七二〇二番

工場 東京市目黒區上目黒六丁目一三四七番地  
電話 上目黒 六六六六番

大阪市東區廣小路四十二番地

## やよいスレート

### T S式 階段滑止めタイル

### 日本耐火スレート株式會社

中部發賣所 ミワ建設材店  
東京市品川區大崎本町一丁目  
電話 高輪(44) 二六七八番

名古屋市中區流川町  
電話 中 三八五一番



サッシ・新興 **建** 朝日建材へ

標語

- 一、製品ノ優秀・精練
- 二、依頼シテ氣持ヨイ
- 三、直賣(營業ト工場トハ常ニ一體)

製品種目

- 1、瀨川式特許 スチール サッシ
  - 2、瀨川式特許 スチール ドア
  - 3、瀨川式特許 スチール シャッター
  - 4、瀨川式 スチール パーティション
  - 5、瀨川式 特殊高級鋼製 建具
- 並 び 他 一 般 的 建 築 金 物 類

朝日建材株式會社

本社 東京市麴町區丸ノ内二丁目二番地(丸ノ内ビル三階) 電話丸ノ内23,679-876  
 工場 東京市城東區北砂町三丁目十二番地 電話本所73,5979・1821  
 支店 大阪市東區高麗橋二丁目九番地(野村ビル四階) 電話本局03,4714・4715  
 出張所 名古屋市中區南大津町一丁目九番地(共濟ビル) 電話中3,2767・2777  
 札幌市一條西八丁目 電話 4766

建築設備と建築材料

暖冷房・衛生・電氣・氣送・厨房・塵芥焼却  
 等建築設備一式  
 スチールサッシ・ドア・シャッター・金庫室設備  
 鐵骨・石材・壁材・防水……等建築一式

設計監督 工事請負 材料販賣

三機工業株式會社

東京市麴町區有樂町(三信ビル) 電話銀座57(代表 五一四一番(9)  
 代表 五九四一番(7))

支店出張所

大阪・名古屋・福岡・京城・廣島・台北・札幌・函館・大連・新京・奉天

取扱店

三井物産株式會社各地支店出張所機械掛

日 米 特 許 英 加

用途  
工場  
倉庫  
車庫  
運動場

ダイヤモンドトラス  
DIAMOND TRUSS

THE DIAGONAL BOGEN SYSTEM

用途  
格納庫  
倉庫  
留置場  
停車場

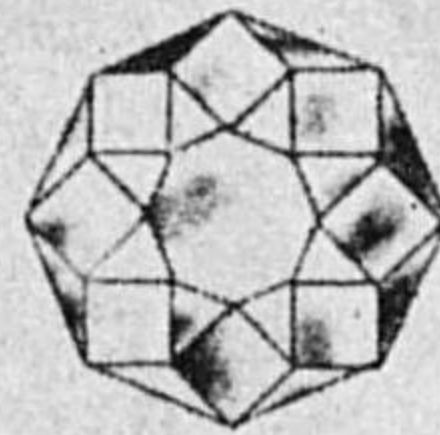

構造亦優美ナリ  
 全部筋遣・方杖・燃梁ノ變態的  
 結合体ニテ維持的ニ彈力一體ヲ成ス

「カタログ贈呈」

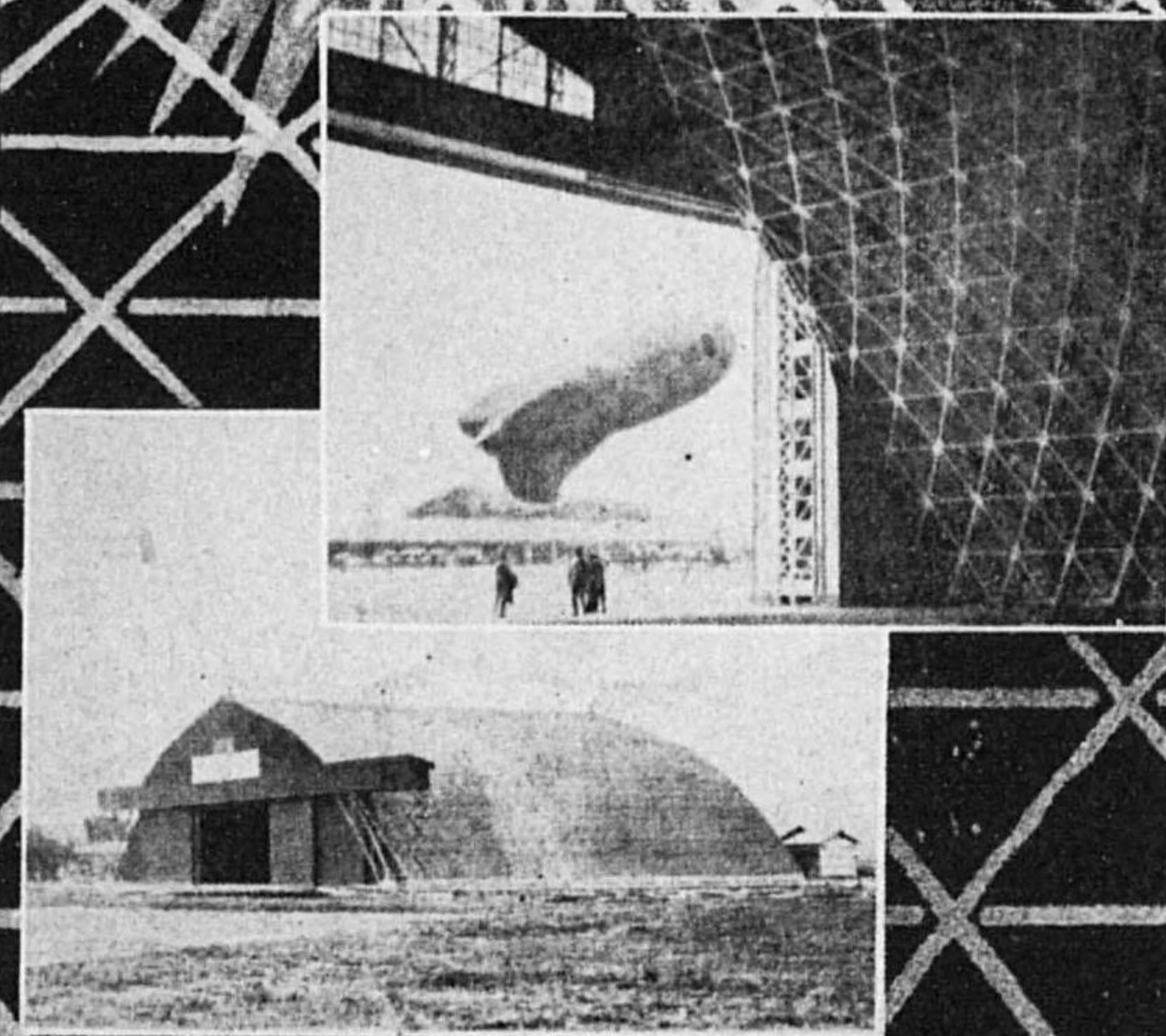

本建築ハ無柱・無梁・無桁ニシテ  
 百尺以上ノ大径間ニ至リテ益々其ノ  
 本領ヲ發揮シ最モ強カニテ經濟的

「カタログ贈呈」

巴組鐵工所

東京市京橋區月島東河岸通り九ノ四  
 一手販賣店 三井物産株式會社







# 欠

## 庭石一般

水石 蹲沓 沓石 水石 燈鉢 脫石 各種庭石 其他

庭石問屋

## 豐前屋庭石店

店主 中澤六之助  
 東京市芝區新堀町三十一番地(芝園橋際)  
 電話 三田(46)三五三一

昭和式人造石、水栓柱

## 昭和工業所

代表者 浪川德三郎  
 東京市蒲田區六郷町二二八番地  
 電話 蒲田 二九二九番

## 柴崎大理石加工所

柴崎宇八  
 東京市板橋區板橋町一丁目二五三八  
 電話 板橋 三〇九番

## 京北大理石工作所

小林長吉  
 東京市板橋區板橋町壹丁目二五九三  
 電話 板橋 六〇二番

營業項目  
 建築鑄造 耐火工業  
 建築材料 耐火材料  
 建築材料 耐火材料

## 山内商店

會社名  
 東京市城東區龜戶町三丁目九八番地  
 電話 墨田(74)二七三五番



# 欠

セメント	小賣	東京	東京	宇野澤 鐵太郎	深川、平井、一ノ九ノ一	小石川(85)	一七五	安田(本郷)	ノ	
記念碑石、石燈籠、銅像 墓石、墓石、石彫佛像 狗其他	請負	宮城、茨城 大田、岡山	内地、殖民地	野村石材工業店 野村 保太郎	小石川、市兵衛河岸、八 號地	川小石(85)	一七五	安田(本郷)	ノ	
砂利	採取、卸		三重、愛知	榑田川砂利株式會社 社長 池口光之助	日本橋、通、三ノ二	橋本(24)	九八四 四七八	川崎(第百)		三重
やまとスレート、石棉瓦	製造		内地、滿洲 朝鮮、樺太	やまと工業株式會社 社長 戒野喜太郎	城東、龜戸、八ノ一七二	墨田(74)	三七七	川崎(第百)		
一般大理石加工、並時計	製造、卸	東京、岐阜 山口、四國	東京	山田大理石工作所 山田 須賀之助	芝、新門前、二二	三田(45)	二六〇	安田貯蓄		
壁用左官材料一般	製造、卸	内地、獨逸	内地、南洋、滿洲、支那	葦原商店 葦原 鐵五郎	京橋、横、二ノ一	京橋(56)	四二六 四六六 四六六	川崎(第百)	東京(五三)	
砂利、川砂、セメント、 割栗石、玉石、火山砂利 庭石、燈籠、石材類	製造、卸 小賣、卸	東京、群馬 栃木、茨城、愛知 四國	東京、神奈川	合資會社葦塚商會 代表 牛田忠次	本所、向島押上、二五七	墨田(74)	二四三 二四三 二四三	川崎(第百)	東京(五三)	
砂利	採取、卸	東京	東京	京王砂利株式會社 社長 木村篤太郎	澁谷、幡ヶ谷笹塚、一〇 四五	四谷(35)	三三三 三三三	調布(野)		
石綿スレート	製造、卸	内地、北米 加奈陀	内地、關東、南洋	富士スレート株式會社 代表 佐藤憲造	杉並、天沼、一ノ二六	荻窪	二七九	昭和新宿(野)		
砂利、セメント、土管、 石材、土木、建築材料	卸、小賣	東京	東京	福田商店 福田 幸藏	世田ヶ谷、太子堂、三九	青山(36)	一六七	昭和中野(野)		
グラス、アルトルフィン 種類、防濕防錆塗料	製造、請負	東京、大阪	内地、朝鮮、南洋、臺灣、青島	小林化學工業所 小林 脩明	瀧野川、田端、五三八	世田谷	三三三	昭和中野(野)		

【石材・土砂・土管・セメント・煉瓦・其他建築材料】



【石材・土砂・土管・セメント・煉瓦・其他建築材料】

營業品目	種別	取引地	販賣	營業収益 又ハ資本	商號營業者名	營業所	電話	取引銀行	電略替	支店出張 所在地
大理石加工、時計枠	製造、卸	東京、山口	東京	三〇〇	京北大理石工作所	板橋、一ノ二五九	三〇三	浦安商業田	東京	
セメント、土管	卸、小賣	埼玉、愛知	東京	六〇〇	小村井 錦太郎	城東、龜戸、三ノ二三六	三〇三	川崎(龜戸)	東京	
硫酸白土(セメント配合材)	製造、卸	東京	内地、朝鮮	三〇〇	國柱 合名會社	豐島、雜司ヶ谷、五ノ七五八	三三三	三和(四谷)	東京	
耐火石	製造	東京	内地、朝鮮	一〇〇	抗火石材株式會社	深川、西大工、八	三三三	三和(永代橋)	東京	
アスベスト、セメント製品、アスファルト製品	卸、請負	東京	内地、殖民地	一〇〇	株式會社金剛商會	芝、翠平、一	三三三	三和、安和田	東京	
砂利、砂、碎石、其他建築材料	採取、卸	東京、近縣	東京、近縣	一〇〇	合同砂利株式會社	京橋、木挽、八ノ四	二〇五	川崎(第百五)	東京	
アスファルト乳劑、エムラス一般土木建築	製造、請負	東京	東京	三〇〇	エムラス道路工業株式會社	向島、吾嬬西、四ノ二四	二二七	日本晝夜	東京	
セメント、各種煉瓦、タイル、土管、瓶、石灰、壁材料、其他建築材料	卸	東京、京都	東京、近縣	二〇〇	帝都石材株式會社	神田、千代田、一八	二二七	昭和小網町	東京	
石材、耐火石	卸	内地	内地	二〇〇	帝都再製紙袋株式會社	淺草、石濱、三ノ八	八三三	昭和小網町	東京	
セメント、石灰、煉瓦用多層紙袋再製物	卸	東京	内地	三〇〇	寺山商店	淺草、石濱、三ノ八	八三三	昭和小網町	東京	
セメント、石灰、貝灰、土管、川砂、砂利、煉瓦	卸、小賣	東京	東京	一〇〇	寺山商店	城東、龜戸、一ノ四三	一〇六	日本晝夜	東京	

石材	種別	取引地	販賣	營業収益 又ハ資本	商號營業者名	營業所	電話	取引銀行	電略替	支店出張 所在地
防水骨材クラチストン、機軸塔コナビービド、金物、耐酸プレート、トイゴールフキンダ、アスファルト防水並各種工事	製造、卸	東京、大阪	東京、近縣	一〇〇	合資會社穴原商會	日本橋、茅場、二ノ三〇	九〇九	昭和小網町	東京	
セメント、スレート	製造、卸	内地	内地、南洋	一〇〇	淺野セメント株式會社	麴町、丸ノ内、一ノ六	二二七	安田、第一	東京	
スレート、煙突、波形板	卸、請負	東京、大阪	内地、殖民地	三〇〇	淺野スレート株式會社	京橋、銀座、六ノ三〇	二二七	安田、第一	東京	
パイプ、壁板、水栓柱、石綿瓦	採掘、卸	山梨、茨城	東京、近縣	二〇〇	淺野石材工業株式會社	麴町、丸ノ内、一ノ六	二二七	安田、第一	東京	
砂利、砂、石材	採掘、卸	山梨、茨城	東京、近縣	二〇〇	淺野石材工業株式會社	麴町、丸ノ内、一ノ六	二二七	安田、第一	東京	
鋪裝用アスファルトプロツク	製造、卸	内地	内地、朝鮮	一〇〇	淺野プロツク製造株式會社	荒川、南千住、八ノ七九	二二七	安田、十五	東京	
アスファルト、寒水石粉	製造、卸	東京、大阪	内地、朝鮮	一〇〇	旭礦末資料合資會社	淺草、花川戸、二ノ一一	四六三	住友(淺草)	東京	
人造石用碎石、壁塗料色砂、炭酸カルシウム	製造、卸	東京、大阪	内地、朝鮮	一〇〇	旭礦末資料合資會社	淺草、花川戸、二ノ一一	四六三	住友(淺草)	東京	
鐵筋コンクリート管、コンクリートプロツク各種	製造、卸	東京、大阪	内地、朝鮮	一〇〇	旭礦末資料合資會社	淺草、花川戸、二ノ一一	四六三	住友(淺草)	東京	
砂利、石材	卸、小賣	東京、近縣	内地、朝鮮	一〇〇	佐藤彌一商店	麴町、富士見、二ノ一二	三三三	三和、安和田	東京	
各種屋根材料、ルーフィング、板紙、石綿板、アスファルト塗料、アスファルト鋪床材料	製造、卸	内地、北米	内地、朝鮮	一〇〇	佐久間パブロ工業株式會社	京橋、銀座西、三ノ一一	三三三	三和、安和田	東京	
セメント、壁材料、海草、建築材料	卸	東京、近縣	東京、近縣	一〇〇	株式會社三枝商店	日本橋、龜島、二ノ四	一〇六	日本晝夜	東京	

【石材・土砂・土管・セメント・煉瓦・其他建築材料】







園藝花卉・植木・盆栽類・種  
苗・觀賞用家蓄・魚類

【石材・土砂・土管・セメント・煉瓦・其他建築材料】

營業品目	種別	取引地	販賣	資本金 及 資本金	屋號 營業者名	營業所	電話	取引銀行	電報 略替	支店 所在地
セメント	製造	都名古屋、京 都、大阪	内地、臺灣 朝鮮、北海	資一千 百〇〇	日之田セメント株式會社 社長 坂梨 哲 平野商店 平田文治商店	龜町、丸ノ内、一ノ六、 海上ビル	内丸ノ (23)	三菱(丸ノ内) 三井(日本橋) 川崎(第百)	東京 六〇〇四	熊本
煉瓦・タイル	卸、小賣	東京、近縣		資四百	平野商店 平野 嘉吉 平野商店	中野、宮里、二五	中野 (73)	安田(新野) 東京(中野)	東京 四五六九	東京
砂利、セメント、土管、 壁材料、其他石材	卸、小賣 請負	東京、秩父 常陸、尾州 宇都宮	東京	資一千 百〇〇	セメント工業株式會社 代表 鈴木 慶三	深川、東扇橋、三二	本所(73) 二四〇	住友(本所) 金原(西町)	東京 三三三七	東京
混凝土製品各種	製造、卸	東京	東京、神奈 川、宮城	資四百	ヤマ近 關根 次郎	小石川、市兵衛河岸、四	小石 (85)		東京 二二天	東京
土管	卸、小賣	東京	東京、神奈 川、埼玉、 千葉、群馬、 茨城、山梨、 福島、宮城、 長野、大阪	資三百	羽田コンクリート工業所 波政 信	蒲田、糞谷、四ノ一六七	大森 (三五)	十五(丸ノ内)	東京 三五七	大阪、新 大、新
鐵筋コンクリート製管、 下水溝、樹、塀、ヒュー ム管其他	製造、卸 小賣、請 負	東京	東京、神奈 川、埼玉、 千葉、群馬、 茨城、山梨、 福島、宮城、 長野、大阪	資三百	羽田コンクリート工業所 波政 信	蒲田、糞谷、四ノ一六七	大森 (三五)	十五(丸ノ内)	東京 三五七	大阪、新 大、新



園藝花卉・植木・盆栽類・種苗・觀賞用家畜・魚類

營業品目	種別	取引地	販賣	營業收益 又入資本金	屋號營業者名	營業所	電話	取引銀行	振替 電略	支店出張 所在地
農林種苗、果樹、草木、 球根、農園藝用器	卸、小賣	内地	内地、北海 道、樺太、 臺灣、朝鮮 南洋	全同	東京西ヶ原種苗店	吉淵野川、西ヶ原、九一八	小石(85)	安田(王子)	東京(三)	東京(三)
種子	小賣	東京	東京	六	磯村謙藏	品川、大井瀧王子、四六	川			
生花、盆石、煎茶、抹茶 道具	小賣	東京、關西	東京、關西、近縣	空	神戶屋 宇右衛門	下谷、上野元黒門、六	下谷(83)	日本晝夜 (上野)		
切花、鉢花、促成果實	仲買	東京、近縣	東京	一六	高級園藝市場組合 伴田四郎	京橋、銀座西、七ノ一	銀座(57)	第一(銀座)	東京	東京
園藝用種子、苗木、書籍 藥品	養成、採 收、卸、探	内地、歐米	内地、英米	千四	日本種苗合資會社 代表 板倉良吉	澁橋、柏木、四ノ七、四	四谷(35)	安田(新宿) 第一(新宿)	東京	東京
生花及花卉	卸、仲介	關東、關西	東京、橫濱	一五	株式會社 日本橋生花市場 代表 浮具金次郎	日本橋、馬喰、四ノ二、六	浪花(67)	川崎第百	東京	東京
日本樹木	栽培、卸 小賣、仲介	關東、關西	東京、近縣	一五	合名會社 二樹園 代表 鈴木木莊一	澁谷、千駄ヶ谷、五ノ九	四谷(35)			關東州
種苗、家畜	卸、小賣	東京、近縣	東京、近縣	一五	株式會社 豐島農園 代表 田中房太郎	荒川、三河島、五ノ三、二			東京	東京
庭木、苗木	卸、小賣	神奈川	東京、近縣	一五	豐里合資會社 代表 阿波松之助	澁谷、代々木山谷、二、四	四谷(35)	東京貯蓄 (新)	東京	神奈川
種苗、球根、花卉、盆栽 農園藝器具	小賣	東京	東京	三〇	東洋園藝株式會社 社長 高野重三	澁橋、角筈、一ノ八、二、二	四谷(35)	安田(新宿)	東京	東京

【園藝花卉・植木・盆栽類・種苗・觀賞用家畜・魚類】



【園藝花卉・植木・盆栽類・種苗・觀賞用家畜・魚類】

營業品目	種別	取引地	販賣	營業額	屋號	營業者名	營業所	電話	取引銀行	電報略	支店出張所所在地
種子、苗、農具、園藝具	貿易、卸	内地、殖民地	支佛、獨、蘭、米	資 一〇〇千円	株式會社東京興農園	澁谷、上通、二ノ二六	青山(36)	二六六	橫濱正金	東京二九	東京
農藥品、球根	小賣	支佛、獨、蘭、米	支佛、獨、蘭、米	資 一〇〇千円	株式會社東京興農園	澁谷、上通、二ノ二六	青山(36)	二六六	橫濱正金	東京二九	東京
植木、庭石類	製造、請負	東京	東京	資 一〇〇千円	株式會社東京興農園	澁谷、上通、二ノ二六	青山(36)	二六六	橫濱正金	東京二九	東京
庭園	請負	東京	東京	資 一〇〇千円	株式會社東京興農園	澁谷、上通、二ノ二六	青山(36)	二六六	橫濱正金	東京二九	東京
生花	小賣	東京	東京	資 一〇〇千円	株式會社東京興農園	澁谷、上通、二ノ二六	青山(36)	二六六	橫濱正金	東京二九	東京
各種芝類、庭園、盆栽、庭石、燈籠其他	卸、小賣	東京	東京	資 一〇〇千円	株式會社東京興農園	澁谷、上通、二ノ二六	青山(36)	二六六	橫濱正金	東京二九	東京
盆栽、植木	卸、小賣	東京	東京	資 一〇〇千円	株式會社東京興農園	澁谷、上通、二ノ二六	青山(36)	二六六	橫濱正金	東京二九	東京
植木、百合根	卸、小賣	東京	東京	資 一〇〇千円	株式會社東京興農園	澁谷、上通、二ノ二六	青山(36)	二六六	橫濱正金	東京二九	東京
種子、苗木、園藝附屬品及附隨事業	生産、卸	内地、朝鮮	内地、朝鮮	資 一〇〇千円	株式會社東京興農園	澁谷、上通、二ノ二六	青山(36)	二六六	橫濱正金	東京二九	東京
百合根及植物種苗	輸出、栽培	内地、殖民地	内地、殖民地	資 一〇〇千円	株式會社東京興農園	澁谷、上通、二ノ二六	青山(36)	二六六	橫濱正金	東京二九	東京
農産種子	卸、小賣	東京	東京	資 一〇〇千円	株式會社東京興農園	澁谷、上通、二ノ二六	青山(36)	二六六	橫濱正金	東京二九	東京
庭園、設計、施工、管理	請負	東京	東京	資 一〇〇千円	株式會社東京興農園	澁谷、上通、二ノ二六	青山(36)	二六六	橫濱正金	東京二九	東京
庭園、庭石、其他	請負	東京	東京	資 一〇〇千円	株式會社東京興農園	澁谷、上通、二ノ二六	青山(36)	二六六	橫濱正金	東京二九	東京

營業品目	種別	取引地	販賣	營業額	屋號	營業者名	營業所	電話	取引銀行	電報略	支店出張所所在地
百合根、チューリップ、糸瓜	貿易、請負	關東、九州	獨米、英、蘭	資 一〇〇千円	長谷商會	本郷、駒込、三ノ一	川小石(85)	三三四	橫濱正金	東京二九	崎見、長
盆栽附屬品	小賣	内地	内地	資 一〇〇千円	長谷商會	本郷、駒込、三ノ一	川小石(85)	三三四	橫濱正金	東京二九	崎見、長
盆栽	付小賣、貸	東京	東京	資 一〇〇千円	長谷商會	本郷、駒込、三ノ一	川小石(85)	三三四	橫濱正金	東京二九	崎見、長
各種花壇、種子、植木並農林用具肥料	製作、生産、卸、小賣、貿易	内地、北海道、朝鮮	内地、北海道、朝鮮	資 一〇〇千円	長谷商會	本郷、駒込、三ノ一	川小石(85)	三三四	橫濱正金	東京二九	崎見、長
生花	小賣	東京	東京	資 一〇〇千円	長谷商會	本郷、駒込、三ノ一	川小石(85)	三三四	橫濱正金	東京二九	崎見、長
生花及園藝品、鉢花	小賣	東京	東京	資 一〇〇千円	長谷商會	本郷、駒込、三ノ一	川小石(85)	三三四	橫濱正金	東京二九	崎見、長
生花	小賣	東京	東京	資 一〇〇千円	長谷商會	本郷、駒込、三ノ一	川小石(85)	三三四	橫濱正金	東京二九	崎見、長
野芝、高麗芝、植木、苗	卸、請負	東京	東京	資 一〇〇千円	長谷商會	本郷、駒込、三ノ一	川小石(85)	三三四	橫濱正金	東京二九	崎見、長
一般種子、苗木、農具、園藝器具	卸、小賣	内地、歐米	内地、歐米	資 一〇〇千円	長谷商會	本郷、駒込、三ノ一	川小石(85)	三三四	橫濱正金	東京二九	崎見、長
金魚、鯉、觀賞用淡水魚	養殖、卸	東京	東京	資 一〇〇千円	長谷商會	本郷、駒込、三ノ一	川小石(85)	三三四	橫濱正金	東京二九	崎見、長
盆景用材料、箱庭用小道具、樂燒及アンチモニ	製造、卸	東京	東京	資 一〇〇千円	長谷商會	本郷、駒込、三ノ一	川小石(85)	三三四	橫濱正金	東京二九	崎見、長
造花噴水小道具、金魚ケ	製造、卸	東京	東京	資 一〇〇千円	長谷商會	本郷、駒込、三ノ一	川小石(85)	三三四	橫濱正金	東京二九	崎見、長

【園藝花卉・植木・盆栽類・種苗・觀賞用家畜・魚類】

北浦通商店	龜	吉	淺草、淺草橋、二ノ二三	淺草(84)	一九三	川安	キタ又ハ	千葉			
秋山吉五郎商店	五郎	深川、千田、五二五	本所(73)	七三	三三	川安	キタ又ハ	千葉			
帝國種苗殖産株式會社	三郎	瀧野川、瀧野川、一六六	板橋	八五	二二	川安	キタ又ハ	千葉			
大東園	金次郎	大森、上池上、二六九	荏原	三三	三三	川安	キタ又ハ	千葉			
藤村	勝	下谷、谷中天王寺、四	下谷(83)	七五	七五	川安	キタ又ハ	千葉			
深野	修藏	四谷、新宿、三ノ三〇	四谷(35)	三七	三七	川安	キタ又ハ	千葉			
松橋	政吉	麹町、麹町、七ノ九	九段(33)	六六	六六	川安	キタ又ハ	千葉			
西花園	卯吉	赤坂、福吉、一	青山(36)	九二	九二	川安	キタ又ハ	千葉			
香樹園	利右衛門	豊島、巢鴨、三ノ三〇	大塚(86)	二七	二七	川安	キタ又ハ	千葉			
長谷商會	和	本郷、駒込、三ノ一	川小石(85)	三三四	三三四	川安	キタ又ハ	千葉			



家具・建具・竹製品・表具・室内裝飾

年産額  
貳百五十萬平方碼

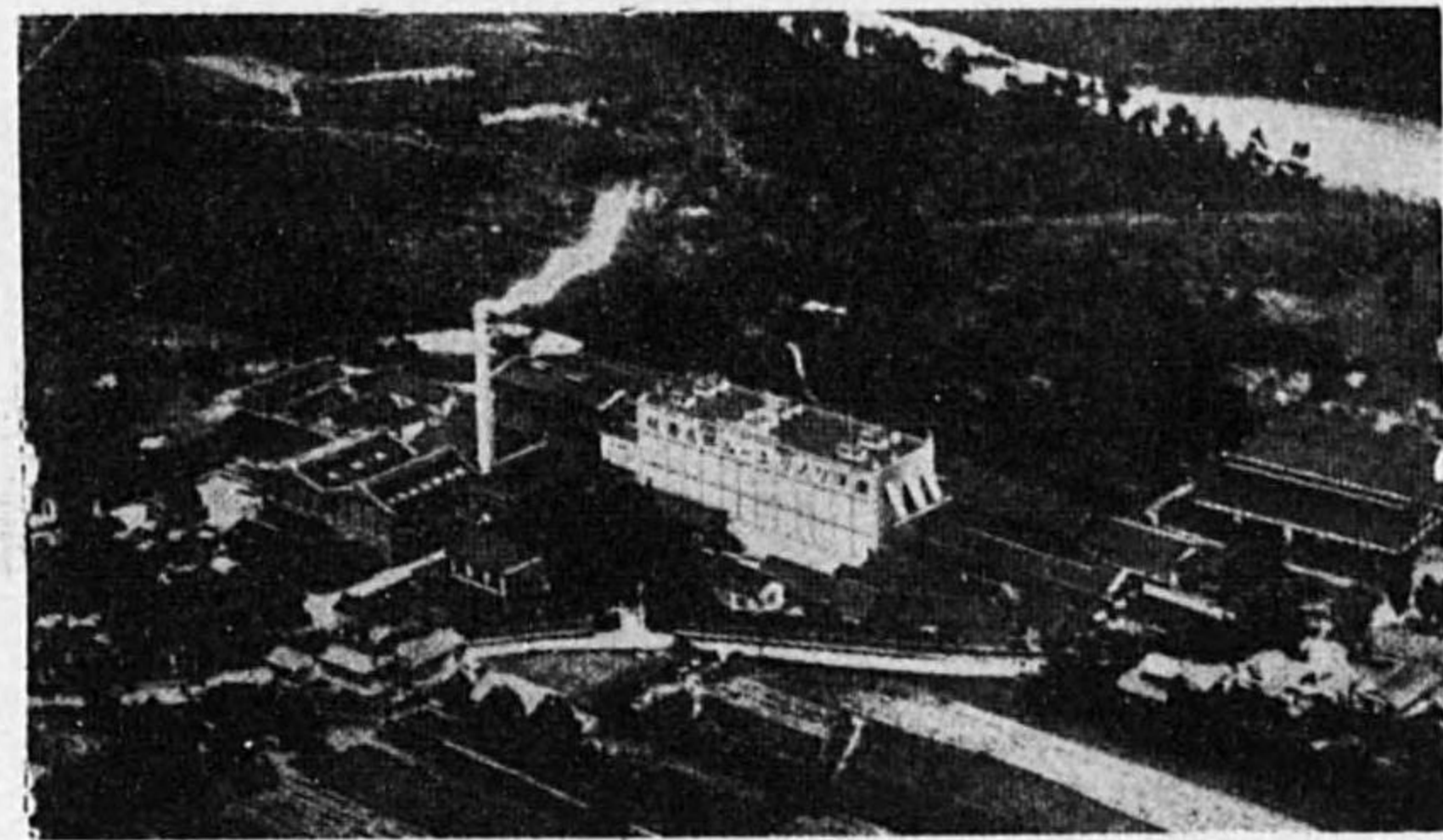

理想的  
床敷物

ムーユリノリ洋東

場工定指省道鐵省軍海

社會式株ムーユリノリ洋東

所業營  
階六グンイデルピ和三町瓦區東市阪大  
番〇一九三・番〇六〇二(23)局本話電  
階三グンイデルピ和三座銀區橋京市京東  
番四六五二(56)橋京話電  
町丹伊郡邊川縣庫兵場工  
番九六番一丹伊話電

【園藝花卉・植木・盆栽類・種苗・觀賞用家畜・魚類】

營業品目	種別	取引	販賣	營業收益 又八資本金	屋號 商號	營業者名	營業所	電話	取引銀行	電報 略符	支店 所在地
農園藝種苗、球根	小栽培、卸	東京	内地、支那	四 湯崎	東京農産商會	四郎	麹町、有樂、二ノ一	内丸(23)	三井(丸ノ内)	東京 四六五	東京
農産種子、苗木	卸、小賣	東京	内地、朝鮮、臺灣	三 ミツホ	種苗株式會社	山崎安平	小石川、大塚仲、四一	大塚(86)	住友(大塚)		東京 三
農産園藝種子及附隨品	生産、卸	内地	内地	三 清	瀧野川種苗園	由右衛門	瀧野川、瀧野川、八四	王子(85)	川崎(百)	東京 シミス	
庭石、燈籠、植木、苗木	卸、小賣	東京、四國	東京	三 新	谷大助	日本橋、本石、四ノ四	日本橋、中目黒、二ノ五〇	高輪(44)	安田		
切花	小賣	東京、神奈川	東京	三 紅	葉山喜三郎	日本橋、吳服橋、三ノ一	日本橋(24)	二二三			
庭園	請負	東京、神奈川、千葉、茨城、埼玉、群馬、栃木、長野、山梨、静岡、愛知、大阪	東京、神奈川	三 仙	石莊太郎	赤坂、丹後、七三	青山(36)	五七	第一(赤坂) 安田(貯蓄) 赤坂		
和洋生花	卸	東京、神奈川、千葉、茨城、埼玉、群馬、栃木、長野、山梨、静岡、愛知、大阪	東京、神奈川	三 鈴	木治三郎	芝生花市場	芝生花市場	三田(45)	三田	東京 一六六	



家具・建具・竹製品・表具・室内裝飾

營業品目	種別	取入	販賣	資本金	商號	營業所	電話	取引銀行	振替	支店出張所所在地
車輛、船舶用腰掛、蒲團、客車、客車窓カーテン	製造、卸	内地、殖民地	内地、殖民地	資	合資會社泉製作所 代表 泉 德三郎	本所、向島押上、二六一	墨田(74)	三三三 安田(押上)		
家具、建具、室内裝飾、繪板、運動器具、木材製	請負	東京、北海道、福岡	東京、近海	資	株式會社居附木工場 代表 居附 吉七	荒川、日暮里、四ノ一三	下谷(83)	三三三 第三(下谷)		
和洋家具、諸看板押亮	製造、小賣、請負	東京、北海道	東京、近海	資	株式會社居附木工場 代表 居附 吉七	荒川、日暮里、四ノ一三	下谷(83)	三三三 第三(下谷)		
生花道具及竹細工	小賣	東京、靜岡	東京	資	越前屋 池田 愛吉	日本橋、江戸橋、二ノ三	日本(24)	一八八 十 五		
銘木、唐木、家具	製造、卸		東京、近海	資	石井家具店 石井 彦三郎	日本橋、通、二ノ四ノ一	日本(24)	三三三 第一(吳服橋)		
西洋家具、室内裝飾、建築造作	製造、卸	東京、近海	東京	資	石川 保	淺草、藏前、二ノ七ノ三	淺草(84)	六二 第一(淺草)		東京 四八四九
和洋家具各種	製造、卸	東京	東京、關西	資	石川 保	淺草、藏前、二ノ七ノ三	淺草(84)	六二 第一(淺草)		東京 四八四九
靴木型	製造、小賣、卸	靜岡	内地	資	石田靴木型製造株式會社 代表 石田 專吉	下谷、上野、一ノ一七	下谷(83)	一九三 川崎(第百谷)		東京 五八八
箆筒、長持、鏡臺、針箱、衣桁、桐木箱、桐机其他	製造、小賣、卸	東京、埼玉	關東	資	武藏屋箆筒店 怒谷 太郎	日本橋、小傳馬、一ノ八	浪花(67)	六九三 川崎(第百菱)		東京 五八八
竹製花器、亂籠類	製造、卸	内地	リカ、アメ	資	原島商店 原島 啓次郎	淺草、千束、二ノ三九二	根岸(87)	一四三 安田		東京 四七三 阪横濱、大

【家具・建具・竹製品・表具・室内裝飾】



【家具・建具・竹製品・表具・室内裝飾】

營業品目	種別	取入	販賣	資本金	屋號營業者名	營業所	電話	取引銀行	振替	支店出張所所在地
家具	製造、小賣	東京	東京	五〇〇	早川 政治	本所、石原、三ノ一	(43)	三十八(東京)	東京	
西洋家具、室内裝飾	卸、小賣	東京	東京	千円	合資會社濱田商店 代表 濱田宗三郎	芝、田村、三ノ四ノ一	(43)	三十八(東京)	東京	
家具、家内裝飾、家内裝飾用織物及敷物	製造、卸	東京、關西	東京	六〇〇	橋本 豐太郎	麹町、麹町、二ノ六	(33)	三川崎第百	東京	
襖紙、摺引手、襖骨棧、壁紙、表具材料	卸、小賣	東京、奈良、關東、東北	東京	三〇〇	紀伊國屋 竹次郎	淺草、淺草橋、一ノ六ノ	(84)	三川崎第百	東京	
家具	製造、請負	東京、近畿	東京	三〇〇	富士屋家具製作所	蒲田、六郷、二七〇	(74)	三川崎第百	東京	
唐木、床柱、床框及落掛、床板類、食卓木取、火鉢木取、箕盆木取	製造、卸	東京、近畿、北海道	東京	六〇〇	西田木工場 儀助	向島、吾儘西、八ノ二二	(57)	三川崎第百	東京	
金襴表裝裂地、襖紙及材料品	卸、小賣	東京、中部	東京	千円	合資會社鳥羽商店 代表 鳥羽重男	芝、田村、一ノ三	(56)	三川崎第百	東京	
西洋家具、室内裝飾	製造、小賣、請負	東京	東京	五〇〇	小澤商店 仙之助	芝、新橋、三ノ二八	(43)	三川崎第百	東京	
食臺	製造、卸	東京	東京	三〇〇	太田伊三郎	深川、東森下、四八	(83)	三川崎第百	東京	
和洋家具、冷蔵庫	製造、卸	東京	東京	三〇〇	大島家具製作所 繁二	荒川、尾久、三ノ二一	(83)	三川崎第百	東京	

營業品目	種別	取入	販賣	資本金	屋號營業者名	營業所	電話	取引銀行	振替	支店出張所所在地
婚禮副慶品一式	製造、卸	東京	東京、近畿	五〇〇	鷲塚 清次郎	京橋、銀座、一ノ五	(56)	三川崎第百	東京	
洋式家具、造作、寄木張木工一式、室内裝飾、壁張、敷物工事	請負	東京	東京、近畿、信越	千円	加藤家具店 藤太郎	芝、新橋、六ノ八〇	(43)	三川崎第百	東京	
洋家具、雜貨、醫療用木釘、引手、壁紙、長押	製造、卸	東京	東京	三〇〇	川口商店 留次郎	本郷、本郷、一ノ三ノ七	(85)	三川崎第百	東京	
卓子掛、窓掛、カーテン生地、各種室内裝飾品一式	製造、卸	東京、關東、神奈川、大阪、愛知、靜岡、神奈川、支那	東京	千円	合資會社川島襪紙店 代表 川島鐵之助	京橋、京橋、二ノ一	(56)	三川崎第百	東京	
西洋室内裝飾用織物、敷物	卸	東京、關東、近畿	東京	三〇〇	兼坂 哲	芝、新橋、三ノ二六	(43)	三川崎第百	東京	
鏡臺、針箱、指物	卸	東京	東京	三〇〇	神馬 千代吉	深川、古石場、四ノ二三	(73)	三川崎第百	東京	
建具、製材	製造、請負	東京、近畿	東京	三〇〇	樫浦商店 藤作	城東、龜戸、四ノ八	(56)	三川崎第百	東京	
家具類一式	製造、卸	東京	東京	三〇〇	田口組家具裝飾部 野保	京橋、橋、二ノ一	(56)	三川崎第百	東京	
洋式家具、室内裝飾	製造、請負	東京	東京	三〇〇	田口組家具裝飾部 野保	京橋、橋、二ノ一	(56)	三川崎第百	東京	

【家具・建具・竹製品・表具・室内裝飾】







【家具・建具・竹製品・表具・室内裝飾】

營業品目	種別	取引地	販賣	資本金	商號	業者名	營業所	電話	取引銀行	電略	支店出張所所在地
和洋家具、指物	卸	東京	關東、東北	六〇	大倉商店	延三	下谷、新坂本、六〇	下谷(83)	昭和(下谷)	東京	東京
家具及附屬品、指物、其他日用雜貨	製造、卸	東京、靜岡、富山	東京、名古屋、仙臺	七〇	松野屋	美藏	日本橋、濱、一ノ二八	浪花(67)	愛知(編野)	東京	東京
家具、建物、曲木加工品	製造、卸	東京、東北	北海道、東北	七〇	山田誠一	一郎	本所、平川橋、三ノ四	浪花(67)	安田(馬喰町)	東京	東京
和洋家具、室内裝飾、運動器具	製造、請	東京	東京、近畿	三〇	山田木工所	覺次郎	深川、森下、一ノ八ノ一	本所(73)	安田(本所)	東京	東京
建具	製造、請	東京	東京	五〇	山下正太郎	深川、東陽、二ノ九ノ四	本所(73)	三三	三井(茅場町)	東京	東京
洋家具、裝飾	製造、請	東京	東京	八〇	山下製所	榮太郎	城東、龜戸、二ノ五五	墨田(74)	川崎(第百)	東京	東京
和洋家具	卸	東京	内地、朝鮮	六〇	丸山勝藏	勝藏	日本橋、小傳馬、一ノ二	浪花(67)	川崎(第百)	東京	東京
表裝裂地、模材料、壁紙	卸、小賣	東京、埼玉	内地、朝鮮、支那、滿洲	五〇	合名會社松屋商店	淺草、北清島、七	下谷(83)	下谷(83)	川崎(第百)	東京	東京
婚禮調度、簾筒、指物	製造、卸	東京、埼玉	東京、大阪、九州、大連	三〇	松本朝之助	朝之助	四谷、麴町、一三ノ二	四谷(35)	和	東京	東京
簾筒、指物	卸、小賣	東京	東京	三〇	下德商店	清芝	三田、一ノ四	三田(45)	三田(一三田)	東京	東京
室内裝置、同材料、昇降機	卸、小賣	東京	内地、獨、伊	三〇	合資會社建材社	代表	日本橋、通、三ノ二ノ二	日本橋(24)	川崎(第百)	東京	東京

營業品目	種別	取引地	販賣	資本金	商號	業者名	營業所	電話	取引銀行	電略	支店出張所所在地
簾筒其他婚禮調度品	小賣	東京、埼玉	東京	二〇	加賀安商店	安次郎	四谷、麴町、一三ノ三	四谷(35)	三和(四谷)	東京	東京
西洋家具、木具、指物	製造、請	東京、北海	東京	三〇	深井木工所	竹太郎	本所、錦糸、四ノ五	墨田(74)	第一	東京	東京
歐風家具、室内裝飾、建築製作、圖案設計、和洋敷物、窓掛類	卸、小賣	東京	内地	三〇	深田順一商店	順一	芝、田村、三ノ一	芝(43)	安田(櫻田)	東京	東京
家具、室内裝飾材料	請負	東京	内地、臺灣	三〇	深田億次郎	億次郎	本郷、本郷、四ノ八	小石(85)	川崎(第百)	東京	東京
西洋家具、建築製作、絨氈、窓掛	製造、請	東京、埼玉、大阪	朝鮮、滿洲	三〇	福澤商店	虎男	麴町、内幸、一ノ三、太平ビル一階	銀座(57)	三三(日本橋)	東京	東京
室内裝飾、家具、電燈器具壁紙	製造、請	東京	支那	三〇	福澤商店	善五郎	芝、新櫻田、一一	銀座(57)	三三(日本橋)	東京	東京
簾製家具類	製造、卸	東京、近畿	東京、近畿	三〇	福島本店	俊保	四谷、左門、四	四谷(35)	昭和(四谷)	東京	東京
裝飾用織物、椅子張地	卸	關西	東京、近畿	三〇	小林商店	龜太郎	淺草、鳥越、二ノ三	淺草(84)	昭和(鳥越)	東京	東京
壁紙、模紙、表裝材料	卸、小賣	東京、關西	關東、關西	三〇	小松模壁紙店	直治郎	芝、新橋、三ノ一ノ一	銀座(57)	三三(住友新橋)	東京	東京
和洋家具一式、洋服、番音機、ラヂオ、夜具布團	小賣	東京、靜岡	東京	三〇	丸二家具店三田店	雅男	芝、三田四國、一ノ六號	三田(45)	三田(安)	東京	東京
和家具	製造、小賣	東京	東京	三〇	近藤	晴	小石川、西丸、三一	三田(45)	三田(安)	東京	東京
家具	小賣	東京	東京	三〇	江藤	万次郎	中野、本町通、四ノ三一	中野	三三(東京中野)	東京	東京

【家具・建具・竹製品・表具・室内裝飾】



【家具・建具・竹製品・表具・室内裝飾】

營業品目	種別	取入	販賣	資本金	商號	營業所	電話	取引銀行	電略	支店出張所所在地
唐木細工、指物、宜徳銅器、鍍銀鐵器	製造、卸	東京、富山、山形	滿洲、朝鮮	資 二〇〇千円	合名會社遠藤商店 代表 遠藤善十郎	日本橋、江戸橋、三ノ四	日本橋(24)	住友(日本橋)	東京(三)	東京
家具	卸、小賣	東京	東京	資 二〇〇千円	株式會社テークワイ商會 社長 横田俊三	日本橋、江戸橋、三ノ五	日本橋(24)	第十(東京)	東京(七)	東京
洋家具、室内裝飾品	製造、請負	東京	東京	資 四〇〇千円	寺尾商店	芝、新橋、三ノ二六	芝(43)	第一	東京(一)	東京
和家具	卸	東京	東京、横濱、名古屋、小倉、廣島、神戶	資 四〇〇千円	新清商店	七、淺草、象潟、二ノ七	根岸(87)	安田(千束町)	東京(三四六)	東京
諸道具、什器	小賣	東京	東京	資 五〇〇千円	荒井 善太郎	四谷、傳馬、一ノ七	四谷(35)	川崎(第百)	東京(七九二)	東京
和洋家具	卸	東京	東京、近縣	資 五〇〇千円	荒川 善三郎	淺草、松葉、八七	淺草(84)	川崎(第百)	東京(七九二)	東京
建具、家具、室内裝飾、圖案設計	製造、卸、請負	大阪、京都、名古屋、北金澤	東京、大阪、京都、名古屋	資 一〇〇千円	朝倉善八製作所	八芝、片門前、一ノ二	芝(43)	住友(新橋)	東京(七九二)	東京
室内裝飾用織物、敷物	卸、小賣	東京、大阪、京都、名古屋、獨逸、米、佛	東京、近縣	資 一〇〇千円	佐伯平三郎商店	芝、新橋、三ノ三〇	芝(43)	住友(新橋)	東京(七九二)	東京
家具類	小賣	東京	東京	資 一〇〇千円	齋藤 金次郎	品川、大井倉田、三三六	淺草(84)	三井	東京(八)	東京
和洋家具	卸、小賣	東京	東京	資 一〇〇千円	坂田 喜將	淺草、地方今戶、九八	淺草(84)	三井	東京(八)	東京
臺所家具、浴室道具、板金工	小賣、製造、卸	東京	東京	資 一〇〇千円	笹子商店	芝、芝浦、三ノ一	青山(36)	住友(赤坂)	東京(八)	東京

建具、板硝子	和洋家具	室内裝飾、家具	和洋家具百般、窓掛、敷物類、三月、五月人形、小兒用樂物	和洋家具	家具	造作建具、家具、室内裝飾圖案、設計	裝飾	西洋家具、室内裝飾	木型	襖、表具材料一式	和洋家具
卸	卸	製造、請負	小賣	小賣	製造、卸	製造、卸	請負	製造、請負	製造、請負	卸	卸
東京	東京	東京	東京、名古屋、金澤、大阪	東京、靜岡	東京	東京、印度	東京	東京	東京	東京、京都、大阪	東京
東京	東京	東京	東京	東京、近縣	東京	東京	東京	東京	東京	東京、群馬、千葉、神奈川、北海道	東京
資 一、〇〇〇千円	資 一、〇〇〇千円	資 一、〇〇〇千円	資 一、〇〇〇千円	資 一、〇〇〇千円	資 一、〇〇〇千円	資 一、〇〇〇千円	資 一、〇〇〇千円	資 一、〇〇〇千円	資 一、〇〇〇千円	資 一、〇〇〇千円	資 一、〇〇〇千円
木村 留次郎	木村 留次郎	木村 留次郎	木村 留次郎	木村 留次郎	木村 留次郎	木村 留次郎	木村 留次郎	木村 留次郎	木村 留次郎	木村 留次郎	木村 留次郎
四谷、新宿、二ノ七	四谷、新宿、二ノ七	四谷、新宿、二ノ七	四谷、新宿、二ノ七	四谷、新宿、二ノ七	四谷、新宿、二ノ七	四谷、新宿、二ノ七	四谷、新宿、二ノ七	四谷、新宿、二ノ七	四谷、新宿、二ノ七	四谷、新宿、二ノ七	四谷、新宿、二ノ七
四谷(35)	四谷(35)	四谷(35)	四谷(35)	四谷(35)	四谷(35)	四谷(35)	四谷(35)	四谷(35)	四谷(35)	四谷(35)	四谷(35)
三三三	三三三	三三三	三三三	三三三	三三三	三三三	三三三	三三三	三三三	三三三	三三三
東京	東京	東京	東京	東京	東京	東京	東京	東京	東京	東京	東京
東京、大	東京、大	東京、大	東京、大	東京、大	東京、大	東京、大	東京、大	東京、大	東京、大	東京、大	東京、大

【家具・建具・竹製品・表具・室内裝飾】



疊・疊表・ゴザ類・敷物類・杞柳製品

【家具・建具・竹製品・表具・室内裝飾】

營業品目	種別	取引地	販賣	營業收益 又ハ資本金	屋號營業者名	營業所	電話	取引銀行	電報	支店出張 所在地
窓掛、敷物、家具用織物 其他室内裝飾用織物類	卸、小賣	東京、京都、大阪	東京	三〇四	森田傳三郎商店	芝、田村、一ノ三ノ六	銀座(57)	川崎第百(芝)	東京 七〇五	
三月、五月人形箱、櫃張 炬燵、家具、指物、諸箱	製造、卸	東京	東京	三〇	箱 忠 森田 巳之太郎	本所、東兩國、三ノ三四	本所(73)	川崎第百(本)	モリタ又 ハハコチ	
表装用材料、金襴、綴子 絹綸、全子表装材料	卸、小賣	京都、群馬	東京、東北、樺太	六〇	關谷彌兵衛商店	神田、鍛冶、二ノ一ノ四	神田(25)	三和(東京)	東京四七二	
和洋敷物、室内裝飾品、 及同材料、家具	製造、小賣、請負	東京、大阪、京都、米、獨	道關東、北海	三〇	須賀隆商店	二京橋、築地、一ノ一六ノ	京橋(56)	住友(東京) 川崎第百(橋)		
S S S 式金屬製家具及建 築材料、鋸型通風日除並 室内裝飾	製造、卸	東京、大阪	内地、殖民 地、海外	九〇	東京建材工業所 杉浦竹次郎	澁谷、千駄ヶ谷、五ノ九	四谷(35)	日本晝夜 谷		大阪
家具	製造、卸	東京	東京	五〇	鈴木義正	芝、愛宕、一ノ二	芝(43)	二〇四		



壘・壘表・ゴザ類・敷物類・柺柳製品

營業品目	種別	取引地	資本金	商號	營業所	電話	取引銀行	電報	支店出張所所在地
壘表、壘絨、壘糸附屬品、和洋敷物、室内裝飾一式、簾類、花簾	卸、小賣	大分、廣島、岡山、大分、福岡、熊本、佐賀、大分、熊本	資 千円	株式會社伴傳商店 代表 伴傳兵衛	日本區、通、二ノ一ノ四	日本 (24)	川崎第百 (日) 住友 (日本橋) 北海道拓殖	東京 (二) 三 (四) 六 (五) 八 (六) 九 (七) 一〇 (八)	東京 廣島
壘床、壘工事	製造、卸、小賣、請負	靜岡、大分、岡山、關東	資 三万円	東洋製壘株式會社 社長 寺原重尙	荒川、日暮里、八ノ八〇	下谷 (83)	三井 (動) 日本書夜井	ト又ハト	東京
壘表、柳、竹行李	卸、小賣	廣島、岡山、東京	資 四万円	江口支店 小野	裕 麻布、坂下、三	高輪 (44)	三井 安 田	田	東京
壘表、上敷ゴザ、其他室內裝飾品	製造、請負、小賣	東京、岡山、東京	資 六万円	田中鶴	小石川、西丸、七	大塚 (86)	三井 昭和 (鶴籠町)	東京	東京
壘床、壘工事	製造、卸、請負	千葉、埼玉、東京	資 六万円	東京製壘製造所 館林清次郎	日本橋、小舟、二ノ二ノ	浪花 (67)	三井 和	東京	東京
壘表、蓆、綠布、麻繩	卸、小賣	廣島、岡山、福岡、大分、熊本、佐賀、大分、熊本	資 三万円	高岡屋 常川佐吉	四谷、鹽、三ノ二八	四谷 (35)	川崎第百 (四) 谷	東京	東京
繩、蓆、空依	卸	千葉、埼玉、東京、大阪	資 三万円	中村語郎	京橋、木挽、七ノ六ノ三	銀座 (57)	三井 安田 (銀座)	東京	東京
壘表、花蓆、綠布、蚊帳、行李類	小賣	靜岡、大分、東京、埼玉、栃木	資 三万円	梅野小三郎	牛込、筑土八幡、五	牛込 (34)	三井 川崎第百 (神樂坂)	ウメ	滋賀

【壘・壘表・ゴザ類・敷物類・柺柳製品】



荒物・日用雜貨・荷造包裝用品

【疊・疊表・ゴザ類・敷物類・柶柳製品】

營業品目	種別	取引地	販賣	商號	業者名	營業所	電話	取引銀行	振替	支店出張所在地
藤蓆、疊表、花蓆	卸、小賣	岡山、廣島、富山、埼玉	東京、千葉、茨城	山浦商店	雅吉	足立、千住仲、五一	足立 三〇二	愛知、昭和、三菱	東京 〇ヤ	
疊表	卸、小賣	廣島、岡山、長野	東京	近江屋	吉太郎	赤坂、表、二ノ一	青山(36) 五〇〇	第一(赤谷坂)	東京	
疊床、荷造材料	小製造、卸	東京、近縣	東京	進藤	義一	城東、大島、二ノ一	本所(73) 四七七	昭川崎 第百	東京 大DORM	
疊表、花蓆、綠布、麻糸	卸、小賣	大分、廣島、岡山、兵庫	東京	三河屋	則三	赤坂、青山南、四ノ一五	青山(36) 三三三	住和(青山)	東京 ミキ	
柳行李、竹行李、繩、蓆	製造、小賣	東京、兵庫	東京	久常商店	嘉十郎	牛込、市谷裏、一	四谷(35) 四七二	安田(四谷)	東京 〇ヤ	
柳行李、ツツク覆、締帶	製造、小賣	東京	東京							



荒物・日用雜貨・荷造包裝用品

營業品目	種別	取引地	販賣	營業取扱 又ハ資本金	商號 屋號	營業者名	營業所	電話	取引銀行	振替 電略	支店出張 所在地
經木	卸、小賣	内地、北海	東京、近縣	五	伊藤	藤政重	日本橋、茅場、三ノ一六	茅場(66) 一四九	三井、安田	東京 三三三 ヤマタ ハマサ	東京
荒物、雜貨、石鹼、化粧品	卸	東京	東京、神奈	七	伊東	平吉	荏原、小山、六二	荏原 三三三	川崎第百	東京 三三三 〇イ	東京
棕櫚繩	卸、小賣	東京	東京	六	井上	マサ	日本橋、堀留、一ノ二ノ	京橋(56) 二二四	第一(重町)		東京
冷藏庫、洋家具、家庭金物、荒物、ドライアイス	製造、卸	東京	東京、近縣	九	岩波	次郎	京橋、築地、四ノ一三ノ	京橋(56) 二二四	第一(深川)		東京
麻袋、麻糸、木綿袋	輸出、卸	内地	東京、大連、支那、南洋	四	磯山	丑藏	深川、萬年、一ノ七	本所(73) 二二三	第一(深川)		東京
日用品雜貨	卸	東京、静岡、名古屋、大阪	關東、東北、北海道、樺太	二	今關	磯太郎	日本橋、横山、一ノ一三	浪花(67) 二二七	愛知堀留		東京
衛生鶴の箸、杉箸、刺箸、柳箸、子持箸、揚枝類	製造、卸	北海道、奈良、靜岡	關東	三	長谷川	辰之助	神田、須田、一ノ三	神田(25) 六〇	安田(神田)		東京
晒布類	卸	九州、四國、海道	内地	六	萩原	久郎	本郷、湯島天神、二ノ一	下谷(83) 二四〇	愛知、第一		東京
棕呂繩、柳、竹行李、藁工品、麻繩、マニラロープ	卸	和歌山、岡山、山形、千葉	東京、近縣	六	萩原	一郎	澁谷、下通、三ノ二七	高輪(44) 七〇五	第一(澁谷)		東京
煙草、日用品雜貨	小賣	東京	東京	七	丹羽	勘藏	四谷、新宿、二ノ五四	四谷(35) 四四六			東京

【荒物・日用雜貨・荷造包裝用品】



【荒物・日用雜貨・荷造包裝用品】

營業品目	種別	取引	地方	資	商號	營業所	電話	取引銀行	振替	支店出張所在地
たわし	製造、卸	東京	東京、近縣	資	西尾 正左衛門	瀧野川、瀧野川、一八四	川小石 (85)	三井	東京	東京
各種包裝用防濕、防水紙並カ1ボン紙	製造、卸	東京	東京、大阪、京都、愛知、新潟、福岡、北海	資	日本塗紙工業株式會社	品川、西大崎、一ノ三七	高輪 (44)	第一(大崎)	東京	東京
麻袋	輸出、卸	關東、東北	東京、神戶	資	西倉三郎商店	淺草、駒形、一ノ七	淺草 (84)	安田(淺草)	東京	東京
荷造用木箱、化粧箱、建築材	製造、卸	樺太、靜岡	東京、青森、名古屋、福神奈川	資	西谷木工所	瀧谷、山下、五一	高輪 (44)	住友(瀧谷)	東京	東京
包裝用木箱、紙函	製造、卸	靜岡、岩手	東京	資	堀口製箱所	瀧谷、丹後、一二	青山 (36)	川崎(瀧谷)	東京	東京
刷毛、刷子	製造、卸	東京	東京	資	細井商店	淺草、新堀、五	淺草 (84)	第一(駒形)	東京	東京
各種ブラシ	卸	東京、大阪	關東、東北	資	鳥飼商店	日本橋、小傳馬、三ノ一	浪花 (67)	第一(室町)	東京	東京
棕櫚製、針金製、鐵製、ゴム製、マツト、棕櫚皮毛及加工品、南洋産植物纖維及加工品	製造、卸	東京、大阪	東京、埼玉、神奈川	資	小澤 與助	足立、千住大川、五〇	足立 (33)	昭和(吉野町)	東京	東京
糊	製造、卸	東京	東京、近縣	資	小倉 吉治郎	淺草、千束、一ノ五七	根津 (87)	昭和(吉野町)	東京	東京
荒物、雜物、瀬戸物、化粧品	小賣	東京	東京	資	大野屋	大森、入新井、六ノ三七	大森 (86)	川崎(第百)	東京	東京
荒物、雜貨、化粧品	卸	東京	東京	資	大野屋	大森、入新井、六ノ三七	大森 (86)	川崎(第百)	東京	東京

11111

營業品目	種別	取引	地方	資	商號	營業所	電話	取引銀行	振替	支店出張所在地
新古麻袋、セメント用袋、肥料用袋、メリケン粉袋、瀧山用袋	製造、卸	内地	内地、朝鮮、南洋	資	岡本善五郎商店	淺草、田原、二ノ一一	淺草 (84)	三和(淺草)	東京	北海道、大阪、茨城
繩、繩其他繩工品	卸	東京	東京、神奈川、靜岡、栃木、茨城、香川、埼玉、埼玉、朝鮮	資	川井商店	日本橋、末廣河岸、一二	浪花 (67)	川崎(第百)	東京	東京
包裝用錫箔、アルミニウム箔、セロファン、蠟引紙、鉛薄板其他	卸、小賣	東京、大阪	東京、大阪	資	加藤 久右衛門	荏原、小山、九	芝 (43)	川崎(第百)	東京	東京
荒物、油、金物類其他	卸、小賣	東京	東京	資	金子 金藏	板橋、板橋、七七九	板橋 (86)	川崎(第百)	東京	東京
麻袋、布袋	卸、小賣	東京	東京、近縣	資	柿沼 隆虎	深川、常盤、一ノ七	本所 (73)	第一(深川)	東京	東京
荒物、雜貨	卸	關東	關東	資	榮岡 富吉	神田、餌島、一	淺草 (84)	川崎(第百)	東京	東京
木箱、木材	製造、卸	北海道	近縣	資	中田政太郎商店	神田、鎌倉、四	神田 (25)	第一(丸ノ内)	東京	東京、靜岡
荒物	小賣	東京	東京	資	田中 友治	大森、大森、一ノ四五九	浪花 (67)	安田(日本橋)	東京	東京
刷子、刷毛、化粧具、雜貨	卸	東京、名古屋、大阪、京都、千葉	關東、東北	資	多田 啓助	日本橋、馬喰、四ノ二	浪花 (67)	安田	東京	東京
繩、繩、麻、棕櫚、竹	製造、卸	東京、神奈川	東京	資	高橋 歳光	芝、新橋、一ノ一二一	銀座 (57)	住友(新橋)	東京	東京

【荒物・日用雜貨・荷造包裝用品】

11111



【荒物・日用雜貨・荷造包裝用品】

營業品目	種別	取引	販賣	販賣	商號	營業者名	營業所	電話	取引銀行	電略	支店出張所所在地
蠟燭	製造、小賣	東京	東京	東京	越後屋蠟燭店	茂子	淺草、壽、三ノ六ノ一	二七〇七	三	和	東京豊六
雜貨	小賣	東京	東京	東京	高須柱三郎	三郎	深川、洲崎辨天、一五				東京 三ノ六ノ一
洗濯用石鹼、化粧用石鹼	小賣	東京、關西	東京、關西	東京、近縣	津田麻之助	之助	日本橋、小網、二ノ四	町茅場(66)	川崎第百	東京 三ノ六ノ一	東京 三ノ六ノ一
洋品、雜貨、紙類、石鹼	卸、小賣	東京、新潟、名古屋、大阪	東京、新潟、大阪	東京、埼玉	槻木文	弘一	淀橋、柏木、二ノ一九六	四谷(35)	三井、住友	東京 三ノ六ノ一	東京 三ノ六ノ一
襪子類	卸	東京、關西	東京、關西	東京、近縣	根本	源助	芝、新櫻田、一〇	銀座(57)	安田(櫻田)	東京 三ノ六ノ一	東京 三ノ六ノ一
襪子類	卸	東京、關西	東京、關西	東京、近縣	直江製袋所	甲子三郎	神田、和泉、一	下谷(83)	川崎第百	東京 三ノ六ノ一	東京 三ノ六ノ一
襪子類	卸	東京、關西	東京、關西	東京、近縣	大阪屋	中村茂八	日本橋、小網、一ノ七	浪花(67)	安田(小舟町)	東京 三ノ六ノ一	東京 三ノ六ノ一
襪子類	卸	東京、關西	東京、關西	東京、近縣	中代	又義	日本橋、木、四ノ九	橋本(24)	昭	東京 三ノ六ノ一	東京 三ノ六ノ一
襪子類	卸	東京、關西	東京、關西	東京、近縣	名兒	耶清松	本所、東駒形、一ノ四	最田(74)		東京 三ノ六ノ一	東京 三ノ六ノ一
襪子類	卸	東京、關西	東京、關西	東京、近縣	武藏屋	野繼五郎	神田、須田、一ノ三二ノ二	神田(25)	川崎第百	東京 三ノ六ノ一	東京 三ノ六ノ一
襪子類	卸	東京、關西	東京、關西	東京、近縣	丸	敬三	日本橋、小網、四ノ三	町茅場(66)	昭、安田	東京 三ノ六ノ一	東京 三ノ六ノ一
襪子類	卸	東京、關西	東京、關西	東京、近縣	小森	敬三	日本橋、小網、四ノ三	町茅場(66)	昭、安田	東京 三ノ六ノ一	東京 三ノ六ノ一

營業品目	種別	取引	販賣	販賣	商號	營業者名	營業所	電話	取引銀行	電略	支店出張所所在地
蠟燭	製造、卸	東京	東京	東京	梅澤製蠟所	猪八	大森、調布千鳥、六二八	鶴見	三三三	住友	東京 三ノ六ノ一
蠟燭	製造、卸	東京	東京	東京	栗橋商店	定吉	四谷、新宿、三ノ二一	四谷(35)	空	東京 三ノ六ノ一	東京 三ノ六ノ一
蠟燭	製造、卸	東京	東京	東京	芳野屋龜次郎	龜吉	小石川、大和、七	小石川(85)	昭(小石川)	東京 三ノ六ノ一	東京 三ノ六ノ一
蠟燭	製造、卸	東京	東京	東京	熊倉繩屋	惣藏	足立、千住、二ノ五七	足立	安田(千住)	東京 三ノ六ノ一	東京 三ノ六ノ一
蠟燭	製造、卸	東京	東京	東京	山本徳太郎	太郎	芝、新橋、六ノ二ノ九	芝(43)	住友	東京 三ノ六ノ一	東京 三ノ六ノ一
蠟燭	製造、卸	東京	東京	東京	株式丸井今井商店	井	日本橋、村松、四	浪花(67)	第一(兜町)	東京 三ノ六ノ一	東京 三ノ六ノ一
蠟燭	製造、卸	東京	東京	東京	駒木屋	榮太郎	日本橋、小網、四ノ八	町茅場(66)	第一(兜町)	東京 三ノ六ノ一	東京 三ノ六ノ一
蠟燭	製造、卸	東京	東京	東京	寺尾屋	喜與吉	神田、鍛冶、二ノ二ノ	下谷(83)	三井、住友	東京 三ノ六ノ一	東京 三ノ六ノ一
蠟燭	製造、卸	東京	東京	東京	旭紙器製作所	孝次郎	澁谷、向山、六〇	高輪(44)	三井、住友	東京 三ノ六ノ一	東京 三ノ六ノ一
蠟燭	製造、卸	東京	東京	東京	小林製材製函合資會社	敬三	本所、厩橋、一ノ三八	町茅場(66)	昭、安田	東京 三ノ六ノ一	東京 三ノ六ノ一
蠟燭	製造、卸	東京	東京	東京	代表 小林重雄	敬三	日本橋、小網、四ノ三	町茅場(66)	昭、安田	東京 三ノ六ノ一	東京 三ノ六ノ一
蠟燭	製造、卸	東京	東京	東京	小森	敬三	日本橋、小網、四ノ三	町茅場(66)	昭、安田	東京 三ノ六ノ一	東京 三ノ六ノ一

【荒物・日用雜貨・荷造包裝用品】







陶磁器・漆器・西洋食器

一	陶磁器	一
二	漆器	一
三	西洋食器	一
四	西洋家具	一
五	西洋燈籠	一
六	西洋掛鐘	一
七	西洋鏡	一
八	西洋手鏡	一
九	西洋手帕	一
十	西洋手巾	一
十一	西洋手帕	一
十二	西洋手巾	一
十三	西洋手帕	一
十四	西洋手巾	一
十五	西洋手帕	一
十六	西洋手巾	一
十七	西洋手帕	一
十八	西洋手巾	一
十九	西洋手帕	一
二十	西洋手巾	一



陶磁器・漆器・西洋食器

營業品目	種別	取引地	販賣	資本金 又、資本金	商號營業者名	營業所	電話	取引銀行	電報 略稱	支店出張 所在地
陶磁器	卸、小賣	京都、長崎、愛知、岐阜	内地	二〇〇千圓	株式會社岩井商店 代表 岩井國枝	日本橋、彌生、二ノ一六	町茅場(66)	九元 日本晝夜	東京九三四	東京
陶器	卸、小賣	有田、瀬戸、市、四日、愛知、岐阜、石川	東京、栃木	一五〇千圓	岩間三平	日本橋、彌生、一ノ四	町茅場(66)	二五八 安田	東京三六三六	東京
陶磁器、金物、日用雜貨	卸、小賣	有田、瀬戸、市、四日、愛知、岐阜、石川	東京、栃木	一五〇千圓	池田與吉	麹町、麹町、三ノ二ノ七	九段(33)	八七 住友(麹町)	東京四三三	東京
酒造用喇猪口、一般飲食店向食器類、陶磁器一般	卸、小賣	愛知、岐阜、石川	内地	五〇	武藏屋石橋忠三郎	京橋、新川、一ノ三	京橋(56)	二九 川崎(新川)	東京二六六	東京
漆器、美術蒔繪、銘木、指物	製造、小賣	内地	内地	二元	木屋漆器店 九兵衛	日本橋、室、一ノ七ノ一	日本橋(24)	八〇 川崎(第一室)	東京三六七	東京
食器	小賣	東京	東京	六	新實善一	淺草、松葉、一ノ四	銀座(57)	三四六 第一(室町)	東京三六七	大阪
化學磁器	製造、卸	東京	東京	六千圓	西村工業株式會社 社長 西村直	麹町、内幸、一ノ四	銀座(57)	三四六 第一(室町)	東京三六七	大阪
金屬製食器、裝飾用金具	製造、卸	東京	内地、朝鮮、臺灣、滿洲	三〇	東洋金屬食器株式會社 社長 田村源助	京橋、橫、二ノ七	京橋(56)	一五五 三井、三菱	東京三六八	東京
電氣鍍金	製造、卸	東京	内地、朝鮮、臺灣、滿洲	三〇	株式會社東京特殊 常務 石山英一	向島、吾妻東、五ノ二〇	墨田(74)	二五八 安田(形)	東京三六八	東京
和洋刃物、洋食器	製造、卸	東京	内地、朝鮮、臺灣、滿洲	三〇	株式會社東京特殊 常務 石山英一	向島、吾妻東、五ノ二〇	墨田(74)	二五八 安田(形)	東京三六八	東京

【陶磁器・漆器・西洋食器】



【陶磁器・漆器・西洋食器】

營業品目	種別	取引地	販賣	營業所	電話	取引銀行	支店出張所所在地
陶磁器一般	卸、小賣	肥前、京都、尾張、美濃、加賀、會津、近江、信濃、三河、常滑、近江、信濃	東京、千葉、茨城、東京、近畿	八ッ橋本店 春三	四谷(35)	三菱(四谷) 住友(四谷)	東京 四谷ハナ
陶磁器	卸	愛知、岐阜、京都、三重、石川	東京、千葉	大屋初太郎	日本橋、濱、三ノ一	安田(日本橋)	東京
漆器、雜道具	卸、小賣	會津、靜岡、紀伊、石川	東京、近畿	岡田利吉	日本橋、江戸橋、一ノ七	川崎第百	東京 100三
陶磁器	卸	愛知、石川	關東、南洋	岡島佐和	日本橋、綱敷、一ノ一二	川崎第百	東京 571
陶器	小賣	中部、關西、各地	東京	渡部孫二郎	王子、王子、四三七	三菱(駒込)	東京 571
陶磁器	卸	岐阜、愛知、石川、佐賀、京都	關東、東北	加藤豐次郎	日本橋、濱、三ノ一	安田(牛込)	東京 571
陶磁器	小賣	愛知、岐阜、石川	東京	河合米三郎	牛込、香、一三	安田(牛込)	東京 571
陶磁器	卸、小賣	京都、愛知、石川	東京	川本登代	京橋、銀座、二ノ二ノ八	和	東京 571
漆器	卸、小賣	東京、福島	東京、近畿	米倉佐右衛門	淺草、壽、一八		
漆器	卸	石川、和歌山、三重、靜岡、三重	内地、殖民	田村伊之助	本郷、三組、三三		
西洋食器、硬質磁器、スポン、フオーク類	卸	名古屋、新潟	東京	竹内清太郎	芝、田村、一ノ三		

營業品目	種別	取引地	販賣	營業所	電話	取引銀行	支店出張所所在地
陶磁器	卸、小賣	愛知、岐阜	東京、千葉	瀧澤トミ	日本橋、人形、二ノ一	三井(豊洲橋) 安田(小舟町)	東京 292
漆器、指物、家具、雜貨	卸	東北、關西、北海道	東京、近畿	中島富治郎	日本橋、綱敷、四ノ三ノ二	安田(馬喰町)	東京 292
陶磁器	卸、小賣	愛知、滋賀	東京	植松長太郎	瀧野川、西ヶ原、二三九	安田(馬喰町)	東京 292
金屬西洋食器、玩具	製造、卸	東京	東京	久保寺福三郎	本所、向島、三ノ一五	安田(白山)	東京 〇チヨ
漆器、指物、雜貨	製造、卸	内地、殖民	東京	株式 黒江屋漆器店	日本橋、通、一ノ四ノ二	愛知(東京)	東京 571
陶磁器(青津燒)、土瓶、急須、蓋物湯吞等	製造、卸	福島、埼玉、群馬	東京、近畿	山田恒三郎商店	日本橋、綱敷、一ノ三〇	日本畫夜	東京 571
陶磁器	卸	愛知、岐阜、三重、石川	關東、東北	山田半次郎	澁谷、山下、三一	明治(澁谷)	東京 571
陶磁器	製造、卸	名古屋、金澤	關東、東北	山内商店	日本橋、濱、三ノ一	三菱、第一	東京 571
漆器、指物	卸	關東、關西	關東、南洋	合資會社府川漆器店	日本橋、小傳馬、二ノ一	川崎第百	東京 571
陶器、漆器	製造、卸	東京、京都	東京	藤木源次郎	日本橋、吳服橋、二ノ一	川崎第百	東京 571
陶磁器	製造、卸	長崎、愛知	東京、近畿	合資會社小柳商店	京橋、銀座、一ノ四ノ二	川崎第百	東京 571

【陶磁器・漆器・西洋食器】



【陶磁器・漆器・西洋食器】

二四二

營業品目	種別	取引	地方	資本金	屋號	營業者名	營業所	電話	取引銀行	振替	支店所在地
陶磁器	製造、卸	佐賀	内地、殖民地	資 千円	有田磁器製造販賣株式會社	京橋、横、二ノ三ノ六	京橋	三〇〇	安田(麻布)	〇	
陶磁器	卸	内地	東京、近縣	資 千円	丸三佐藤商店	京橋、木挽、一ノ四ノ三	京橋	五五	田	〇	
陶器、漆器	卸、小賣	九州、中部	東京	資 千円	株式會社佐久間商店 代表 佐久間 芳太郎	京橋、築地、三ノ四四	京橋	五五	安	田	〇
陶器	卸	愛知、岐阜、石川	關東、東北	資 千円	丸三藤美	日本橋、濱、二ノ三五	浪花	三〇〇	昭和(小網町)	〇	東京四三
漆器	製造、卸	京都	東京	資 千円	株式會社象彦漆器店 代表 西村彦兵衛	日本橋、江戸橋、二ノ三	日本橋	三九〇	川崎第百和	〇	
陶磁器	卸、小賣	佐賀、長崎	内地	資 千円	嘉祥堂	本所、向島、一ノ一四	墨田	七四	長三七〇	〇	東京 四四九三
漆器、唐木細工、竹細工	小賣	東京	東京	資 千円	押田屋	京橋、銀座、五ノ一ノ八	銀座	一七五	東京貯藏	〇	
陶磁器	卸、小賣	佐賀、長崎	内地	資 千円	水野	本所、向島、一ノ一四	墨田	七四	長三七〇	〇	東京 四四九三
陶磁器	卸、小賣	京都	東京	資 千円	株式會社象彦漆器店 代表 西村彦兵衛	日本橋、江戸橋、二ノ三	日本橋	三九〇	川崎第百和	〇	
陶磁器	卸、小賣	佐賀、長崎	内地	資 千円	嘉祥堂	本所、向島、一ノ一四	墨田	七四	長三七〇	〇	東京 四四九三
陶磁器	卸、小賣	佐賀、長崎	内地	資 千円	嘉祥堂	本所、向島、一ノ一四	墨田	七四	長三七〇	〇	東京 四四九三
陶磁器	卸、小賣	佐賀、長崎	内地	資 千円	嘉祥堂	本所、向島、一ノ一四	墨田	七四	長三七〇	〇	東京 四四九三

【陶磁器・漆器・西洋食器】

二四三

營業品目	種別	取引	地方	資本金	屋號	營業者名	營業所	電話	取引銀行	振替	支店所在地
西洋食器、金屬製品、陶磁器、硝子玻璃製品	卸、小賣	東京、關西	内地、支那	資 千円	株式會社十一屋商店 常務 宇井善太郎	京橋、銀座、五ノ一	銀座	五七	川崎第百	〇	東京 〇〇
西洋食器、金屬製品、硝子	製造、卸	東京、岐阜	内地、滿洲、南洋	資 千円	株式會社ヒツジ屋商店 專務 牧野強治	神田、旅籠、一ノ二	下谷	八三	第一(室町)	〇	東京 六九
陶磁器	卸、小賣	京都、瀬戶	東京	資 千円	日比野	京橋、銀座、一ノ三ノ五	京橋	五五	第一(京橋)	〇	東京 〇〇
漆器、陶器、雜貨	小賣	東京、福島	東京	資 千円	會津屋	小石川、餌差、三四	小石川	八五	〇	〇	東京 七四



# 板硝子・硝子及同製品



合資  
會社

岩城硝子製造所

海軍省指定工場  
陸軍省指定工場  
鐵道省指定工場  
遞信省指定工場

創業明治十四年  
斯界最古の製造工場

本社・工場

東京市深川區三好町三丁目四番地一  
電話本所 (73) 四五八八番  
二二二四番

出張所

大阪市西區新町通一ノ二  
電話新町四三六三番

## 製造品目

安 全 硝 子  
建築用ブリズム(探光)硝子  
鐵道信號用レンズ  
航空機信號燈類  
船舶信號レンズ  
照 明 用 投 光 機 類  
車輛用投光反射鏡  
カ ッ ト グ ラ ス  
硬 質 硝 子  
其他高級特殊硝子



板硝子・硝子及同製品

營業品目	種別	取引	地方	營業收益 又ハ資本金	商號	業者名	營業所	電話	取銀引行	振替 電略	支店 所在地
製藥場、飲食物容器場、 其他各種場	製造、卸	東京	東京	三〇四	井田製場所	精	深川、東扇橋、三二	本所(73)	七五住友、金原		
和洋板硝子、厚鏡照用 硝子	小賣、卸	東京	東京	五	飯野	充	三芝、新橋、三ノ一ノ四	銀座(57)	三三三和(銀座)		
硝子原料一般	卸	名古屋、 福岡	東京	三三	市川幸七商店	幸七	深川、毛利、一五ノ二	本所(73)	八三住友(本所)		
化粧品、藥品用場	製造、卸	東京	東京	二天	入谷	深造	城東、龜戸、三ノ二〇一	墨田(74)	二七九(川崎本所)		
板硝子、鏡、ピトリヤ、 厚板	卸、小賣 仲介	東京、英、 佛、白	東京、東北 北海道	千円	合資會社 代表 岩戸	戸商店	日本橋、大傳馬、二ノ一	浪花(67)	三三六(安田小舟町業)		東京 イワハ
安全硝子、銅硝子、反射 鏡、信號レンズ、硝子量 器、カウツグラス、食器 照硝子、押型裝飾硝子	製造、卸	内地	内地、滿洲、 南洋	三〇	合資會社 代表 岩城倉之助	硝子製造所	深川、三好、三ノ四ノ一	本所(73)	四八六(日本畫夜)		東京 三三三 大阪
採光硝子、レンズ硝子、 鏡硝子	製造、卸	東京、 福島	關東	五〇	岩間硝子製造所	太郎	深川、東扇橋、二三		日本畫夜		
板硝子	卸、請負	内地、 歐米	關東、信越、 東北、北海道	三〇	株式會社 代表 池田	商店	日本橋、濱、二ノ一七	浪花(67)	二七九(川崎本所)		東京 イワハ
電氣、照用、船舶、鐵 道、鑛山建築用、理化學 食器用硝子器	製造、卸	東京	東京	四〇	石川硝子製造所	大造	葛飾、小菅、六三八	淺草(84)	四三六(安田千住)		東京 イワハ

【板硝子・硝子及同製品】



【板硝子・硝子及同製品】

營業品目	種別	取引地	資本金	商號	營業所	電話	取引銀行	電報	支店
新古空壺	卸	東京、大阪	五〇〇	石塚作治郎	神田、三崎、二ノ一五	九段(33)	安田(九段)		東京
燈火用レンズ、時計ケイ	製造、卸	東京	五〇〇	初見レンズ合名會社	深川、西、三四	本所(73)	住友(本所)	ハツミ	
各種燭類、高級硝子文房具	製造、卸	東京、大阪	五〇〇	東京エナ硝子合資會社	向島、吾嬬西、三ノ三	墨田(74)	日本晝夜		
安全硝子、防彈硝子	製造、卸	東京、大阪	五〇〇	合資 特種硝子製造所	品川、東大崎、一ノ五四	高輪(44)	川崎(品川)		
硝子	製造、卸	東京	五〇〇	中央硝子株式會社	深川、猿江、二七	本所(73)	日本晝夜		
電球用硝子材料、醫、理化學用硝子	卸	東京、横濱	二〇〇	中外電氣産業株式會社	麴町、丸ノ内、二ノ二、丸ビル	内(23)	第一(丸ノ内)		
硝子	卸、小賣	東京	五〇〇	大川兼太郎	深川、石島、一三二	本所(73)	金原(本所)		
醫療用、理科學用硝子製品	製造、卸	東京	五〇〇	大塚兼次郎	深川、本村、一三六	本所(73)	川崎(本所)		
電球、電球用硝子製作、電球用硝子ノフロスト加工	製造、卸	東京	五〇〇	大野硝子工場	浦田、羽田江戶見、四六	羽田	昭和(三田)		
硝子	製造、卸	東京、大阪	五〇〇	合資會社 硝子工業所	城東、大島、六ノ六五	本所(73)	川崎(本所)		
各種硝子壺	製造、卸	東京	五〇〇	和野製硝子	深川、猿江、一五	本所(73)	金原		東京

【板硝子・硝子及同製品】

營業品目	種別	取引地	資本金	商號	營業所	電話	取引銀行	電報	支店
化粧品用、藥品用、硝子壺	製造、卸	東京	五〇〇	津ノ國屋 加藤長吉	深川、高橋、五ノ一三ノ五	本所(73)	金原(高橋)		
信號用各色レンズ、特殊照明用硝子、車輛用天井燈硝子、フリント硝子、其他特種硝子	製造、卸	東京、關東、獨逸、英國	五〇〇	合名 河上硝子工業所	城東、龜戸、六ノ七九	墨田(74)	住友(本所)		
化粧壺	小賣、卸	東京	五〇〇	株式會社 釜屋商店	淺草、島越、一ノ四	淺草(84)	川崎(本所)		
ブリズム硝子、天窓用硝子、各種硝子、ステンド硝子	製造、卸	東京、關東、獨逸、英國、白	五〇〇	田中硝子店	日本橋、人形、二ノ二	町場(66)	昭利、鐵業		
板硝子一式	卸	東京	五〇〇	田中硝子店	日本橋、小傳馬、一ノ九	浪花(67)	三菱(日本橋)		
輸入厚硝子、化粧用厚硝子、洋食器、陶磁器食器	修繕、請負、小賣	東京、京都、石川、愛知	五〇〇	田口吉吉商店	吉品川、北品川、二ノ七五	高輪(44)	三菱、安田		
板硝子一式	卸	東京	五〇〇	山代由三郎	日本橋、小傳馬、二ノ六	浪花(67)	安田(小舟町)		
化粧壺、香水壺、インキ壺、ゴム型、各種燭類	製造、卸	東京	五〇〇	高田硝子製作所	城東、龜戸、八ノ三九	墨田(74)	川崎(本所)		
内外板硝子	卸	東京、海外	五〇〇	升内商店	日本橋、橋、二ノ一	浪花(67)	三菱(日本橋)		
各種硝子壺	製造、卸	東京	五〇〇	坪内硝子株式會社	深川、猿江、八	本所(73)	金原(西町)		
硝子	製造、卸	東京、大阪	五〇〇	名取硝子製造所	城東、龜戸、六ノ七四	本所(73)	川崎(本所)		東京



【板硝子・硝子及同製品】

營業品目	種別	取入	販賣	資本金	商號	營業者名	營業所	電話	取引銀行	振替	支店所在地
硝子壺、投壺、インキ壺、硝子板、厚板鏡、板硝子、各種硝子器具	製造、卸	東京	東京	資	長濱硝子工場	長濱 純次	深川、三好、四ノ五	本所(73)	金原(高橋)	東京	支店所在地
硝子空壺、貨物自動車運	卸、請負	東京、東北	東京、東北	資	熊澤伊三郎	伊三郎	豊島、池袋、一ノ六三八	大塚(86)	川崎(池袋)	東京	
硝子製文房具、美術金屬品、香水吹化粧用硝子製品	製造、卸	東京	東京	資	松田硝子合名會社	松田 次郎	本所、菊川、三ノ一一	本所(73)	川崎(本所)	東京	
硝子原料、耐火材料、陶器原料、石膏	製造、卸	東京	東京	資	前川米次郎	米次郎	芝、新橋、五ノ六ノ七	芝(48)	川崎(本所)	東京	
鏡、硝子	卸、小賣	東京	東京	資	成田高之助	高之助	深川、西、一七	本所(73)	安田(本所)	東京	
板硝子	小賣	東京	東京	資	深尾虎男	虎男	麻布、材木、四八	青山(36)	第一(麻布)	東京	

營業品目	種別	取入	販賣	資本金	商號	營業者名	營業所	電話	取引銀行	振替	支店所在地
カットグラス、洋食器、製圖器械	卸	東京、名古屋	東京、大阪	資	藤野太三郎商店	藤野 太三郎	本所、東兩國、一ノ二二	本所(73)	第一(本所)	東京	
鉛筆厚硝子板、其他板硝子類	卸、請負	東京、横濱	東京、千葉	資	小市慶之助	慶之助	本所、練、二ノ一	本所(73)	川崎(本所)	東京	
硝子時計、レンズ、眼鏡用器具	製造、卸	内地	内地、英、殖民	資	小池正次郎	正次郎	四谷、新宿、一ノ二四	四谷(35)	三和(四谷)	東京	
板硝子、硝子食器、電氣機具	卸、小賣	東京	東京	資	小泉硝子店	泉 榮藏	澁谷、上通、三ノ二六	青山(36)	第一(本所)	東京	
硝子器一式	製造、卸	東京	東京	資	山後清吉	清吉	日本橋、人形、二ノ八ノ三	浪花(67)	川崎(本所)	東京	
化粧邊類、醫藥用邊類、食料及飲料水用邊類、牛乳壺其他邊類一式	製造、卸	東京	東京	資	在原留三郎	留三郎	浅草、藏前、三ノ四	浅草(84)	川崎(本所)	東京	
板硝子、曹達灰、耐火煉瓦、塗料	製造、卸	内地	内地、加奈	資	旭硝子株式會社	旭硝子株式會社	麹町、丸ノ内、一ノ八	丸ノ内(23)	三和(本所)	東京	
一般板硝子、防彈硝子、安全硝子	卸、小賣	東京、大阪	東京、大阪	資	秋場要商店	要商店	芝、田村、一ノ三	銀座(57)	第一(日比谷)	東京	
硝子製品	卸	東京	東京	資	佐々木硝子店	佐々木 宗次郎	日本橋、馬喰、四ノ二二	浪花(67)	三和(横山町)	東京	
硝子製菓子邊食料壺	製造、卸	東京	東京	資	齋藤辰三郎	辰三郎	神田、大和、三〇	浪花(67)	川崎(本町)	東京	

【板硝子・硝子及同製品】



# 金屬材料及金屬器具・金庫類

1. 金屬材料
2. 金屬製品、金物及物類、金屬雜貨
3. 金庫及金錢登錄器

營業品目	種別	取入	販賣	營業收益 又六資本金	商號	營業者名	營業所	電話	取引銀行	電略替	支店出張 所在地
板硝子及硝子食器、電球	卸、小賣	東京	東京	五〇〇	坂本硝子店	榮三	品川、五反田、二ノ三	高輪(44)	一六七	第一	
硝子製時計、硝子製文 筆、香水瓶、化粧品容器 其他、裝飾品、建築用板硝 子、ガラスコン加工	製造、卸	東京	東京、兵庫、 大阪	一〇〇	青林堂木工業所	林清之助	本所、菊川、二ノ七ノ二	本所(73)	六七	住友(本所)	
硝子製品、度量衡器、計 量器	卸、貿易	東京、大阪	内地、マニ ラ、ジャバ ン	六〇	合資 水谷銀次郎商店 代表 水谷銀次郎	神田、東福田、一一	浪花(67)	二五〇	安田(馬喰町) 昭和(通町) 川崎(第百) 三和(横山町)	東京三三七	
内外板硝子	卸、請負	日、英、米	東京	三〇	宮崎常三郎商店	日本橋、室、二ノ一ノ四	日本橋(24)	一四三	第一、三和	東京 トウキョ ミヤ	
硝子食器	小製造、卸	東京	東京	三〇	宮崎阿三郎	城東、龜戸、一ノ一〇	墨田(74)	三〇九	川崎第百		
各種厚硝子、厚硝子鏡	卸	東京、關西	東京、近縣	六	柴田與三郎	日本橋、小傳馬、三ノ五	浪花(67)	三三	第一(堀留)		
板硝子	製造、卸	大連	内地、朝鮮 關東州、滿 洲、支那	三〇〇	昌光硝子株式會社 會長 山田三太郎	龜町、有樂、一ノ四	墨田(74)	三三	安田(本所)		
埴類、化學用埴	製造、卸	東京	東京	四	日比野硝子工場	本所、大平、一ノ三〇	墨田(74)	三三	安田(本所)		
理化學用、玻璃器、醫療 用、食器類	製造、卸	東京	東京	六	杉浦硝子工場	本所、江東橋、四ノ一	本所(73)	三三	川崎第百		
理化學食器、着色硝子、 電燈用硝子、其他	製造、卸	東京	東京	六	鈴木硝子製造所	深川、猿江、二ノ二ノ五	本所(73)	一九九	金原(高橋)		
藥用、化粧用埴類、アン ブル類、理化醫療用玻璃 器	製造、卸	東京	東京	六	鈴木硝子製造所	本所、龜戸、三ノ二八	墨田(74)	二六五	川崎(龜戸)	東京 三三四七	

【板硝子・硝子及同製品】



(1) 金屬材料

營業品目	種別	取引地	資本金	商號	營業所	電話	取引銀行	電報	支店出張所所在地
白色減摩合金並ニ特殊合金	製造、卸	東京	千円	伊藤商店	品川、西大崎、一ノ六七	高輪(44)	第一、十五	イホ	大阪、神戸
砲金、眞鍮、面格子、階段、エールロツク其他	製造、請負	内地、殖民地	千円	伊藤商店	日本橋、宝、四ノ二ノ一	三〇九	三菱	ニホンバ	戸、小倉
鐵板一式	卸	内地、殖民地	千円	伊藤商店	三京橋、寶、一ノ一	三〇九	三井	ニホンバ	戸、小倉
金網類	製造、卸	東京、大阪、名古屋	千円	井上商店	神田、元岩井、三八	浪花(67)	三三三	安	東京
特殊鋼材	卸	内地、歐洲	千円	井上商店	神田、紺屋、五〇	浪花(67)	三三七	川崎	東京
銅、鐵	小賣	東京	千円	飯田貫一郎	本所、厩橋、三ノ八	墨田(74)	一八三	住友(淺草)	東京
建築、造船、橋梁、鐵工農具各材料	卸、小賣	東京、神奈川、關東、關西、東北、北海道、朝鮮、南洋	千円	合名會社丸商店	京橋、西八丁堀、一ノ八	京橋(56)	三三三	川崎	東京
鐵鋼材料	卸、小賣	東京、九州	千円	岩川	京橋、八丁堀、四ノ五ノ	京橋(56)	三三三	川崎	東京
鐵骨、橋梁用鐵材	卸、小賣	東京	千円	泉吉商店	神田、旭、一二	神田(25)	四〇三	第一	ハイセ

【金屬材料】



【金屬材料】

營業品目	種別	取引地	販賣	資本	商號	營業者名	營業所	電話	取引銀行	電略	支店出張所所在地
一般合金鋼、各種炭素鋼 日本標準規格材	製造	東京、大阪	全國	三〇〇	稻垣	末吉	京橋、月島東河岸通、十	京橋(56)	住友(新)	三野村	東京
錫、鉛、チニツブ鉄力板 鉛、平板、アンチモニ	製造、卸	東京	大阪、京都、名古屋、神戶、四國、北海道	三〇〇	合資會社池田	田商店	深川、西、三四、三五	本所(73)	第一本所	川本所	東京
鋼管、中古各種鋼管	卸、製造	東京	内地	三〇〇	池谷	正一	一本所、太平、四ノ二	本所(74)	第一本所	住友(本)	東京
平板、生子板、釘、針金 鋼鐵一式	卸、小賣	東京	東京	三〇〇	石井	亮	足立、千住仲、九一	足立	安田(千)	住友(本)	東京
丸、角平、山型鋼並ニ異 形鋼諸機械工具、鐵材	製造、卸	東京、大阪、名古屋	東京、大阪、愛知	三〇〇	合名會社石原	工業所	向島、吾橋東、二ノ六	墨田(74)	第一本所	安田(本)	東京
瓦斯管、汽罐管、支柱管 バルブコック等砲金製品	卸、小賣	東京、大阪、神奈川、米	内地、北海	三〇〇	合名會社石橋	商店	京橋、京橋、二ノ六	京橋(56)自三三	第一本所	住友(本)	東京
ボルト、リベット、ナ ット、ワシヤ、小捻	製造、卸	東京	東京	三〇〇	石川	徳次郎	〇神田、銀治、一ノ四ノ一	神田(25)	第一本所	川崎(本)	東京
各種鋼材、釘、鉄、鐵力 板、真鍮、鑄物材料	製造、卸	東京	東京	三〇〇	合資會社石川	商店	京橋、寶、二ノ三	京橋(56)	第一本所	野村(本)	東京
銅、真鍮、燒銅、板棒線 各種	製造、卸	東京	東京	三〇〇	長谷川	利隆	芝、新橋、七ノ二ノ二	芝(43)	日本書	十日書	東京
銅、真鍮、洋白、アルミ 種金屬地金	製造、卸	東京、大阪	東京、近縣	三〇〇	服部	久二郎	淺草、小島、二ノ三五	淺草(84)	第一本所	川崎(本)	東京
鉛、真鍮、砲金、錫、亞 鐵材	卸	東京、大阪	東京	三〇〇	原熊	太郎	芝、三田四國、二ノ三	三田(45)	第一本所	安田(本)	東京
鐵管、バルブ、コック、 ポンプ、水道用材料	卸	東京、大阪	東京	三〇〇	濱本	省七	本所、龜澤、三ノ七	墨田(74)	第一本所	川崎(本)	東京
引拔鋼板、鋼板、鋼板切斷 折作業	製造、請	東京	東京	三〇〇	橋本	政次郎	日本橋、小傳馬、上、一〇	浪花(67)	第一本所	川崎(本)	東京
パイプ、上下水道、瓦斯 管、電線管、温泉導管、 誘導管	製造、販	東京	東京	三〇〇	橋本	吉五郎	豐島、高田南、三ノ七三	牛込(84)	第一本所	川崎(本)	東京
鋼材	卸	東京	内地、南洋	三〇〇	日本鋼材	株式會社	麴町、丸ノ内、二ノ二	内丸(23)	第一本所	安田(本)	東京
ヒニウム管	製造	東京、大阪	内地、南洋	三〇〇	日本ヒニウム	管株式會社	京橋、銀座、六ノ五	銀座(57)	第一本所	川崎(本)	東京
各種不銹鋼、耐熱合金、 純ニッケル、其他各種高 級鐵、棒、線、管、鑄物 銀造物等合金類	製造	東京、神奈川	内地、朝鮮、滿洲	三〇〇	日本金屬工業	株式會社	京橋、銀座西、六ノ二	銀座(57)	第一本所	川崎(本)	東京

【金屬材料】

營業品目	種別	取引地	販賣	資本	商號	營業者名	營業所	電話	取引銀行	電略	支店出張所所在地
各種不銹鋼、耐熱合金、 純ニッケル、其他各種高 級鐵、棒、線、管、鑄物 銀造物等合金類	製造	東京、神奈川	内地、朝鮮、滿洲	三〇〇	日本金屬工業	株式會社	京橋、銀座西、六ノ二	銀座(57)	第一本所	川崎(本)	東京
鋼材	卸	東京	内地、南洋	三〇〇	日本鋼材	株式會社	麴町、丸ノ内、二ノ二	内丸(23)	第一本所	安田(本)	東京
ヒニウム管	製造	東京、大阪	内地、南洋	三〇〇	日本ヒニウム	管株式會社	京橋、銀座、六ノ五	銀座(57)	第一本所	川崎(本)	東京



營業品目	種別	取引	地方	資本	屋敷	營業所	電話	取引	電報	支店
特殊金屬材料	製造、販賣	東京	東京	資 千円	日本特殊金屬工業株式會社 代表 阿部純隆	京橋、小田原、二ノ二五	三三三	川野村(銀座)	東京	大阪
鉛管	製造、卸	東京、大阪	東京、大阪、神奈川、大坂、朝鮮、北海道、朝鮮	資 三〇〇	日本鉛管製造所 代表 郷誠之助	芝、三田四國、二ノ一六	三三七	川野村(銀座)	東京	大阪
ボールト、ナット、スバ イキ、リベット	製造	東京	東京、大阪、神奈川、大坂、朝鮮、北海道、朝鮮	資 二〇〇	日本鉸釘株式會社 代表 渡邊行太郎	本所、向島請地、七五	三三七	川野村(銀座)	東京	大阪
製紙用金網	製造	東京	内地、殖民地	資 一〇〇	日本金網株式會社 社長 堀越壽助	世田谷、池尻、二〇四	三三七	昭和田(銀座)	東京	大阪
鑄鋼、特殊合金鑄鋼	製造、卸	東京	内地、滿洲	資 五〇〇	日本鑄鋼株式會社 專務 油田尙郎	城東、大島、七ノ五	三三七	三和淺草	東京	大阪
條鐵、平鐵	製造	東京、橫濱	内地、滿洲	資 五〇〇	合資會社日東製鋼所 代表 越田岩吉	城東、龜戸、二ノ六	一〇〇	神戶岡崎	東京	大阪
マグネシウム地金及粉末	製造、販賣	内地	内地	資 七〇〇	日浦マグネシウム株式會社 社長 斯波忠三郎	麩町、丸ノ内、二ノ二〇	三〇四	三友(丸ノ内)	東京	大阪
鋼鐵材料、スチールサツ シス材料	卸、小賣	内地、歐米	内地、朝鮮	資 二〇〇	西村鐵店 西村鐵店	本所、三ノ二〇	三三六	住友(丸ノ内)	東京	大阪
銅鐵、トタン板、銅板、 銅釘、銅金、銅鍍線、半 田鉛錫各種建築用鐵材料	卸、小賣	東京	東京	資 三〇〇	西村鐵店 代表 西廣拾吉	京橋、築地、三ノ一五	三三六	川崎第百	東京	大阪
銅、真鍮、砲金、亞鉛、 唐金、鉛、錫、其他地金	製造、卸	東京、大阪	東京	資 三〇〇	合名會社西廣商店 代表 西廣拾吉	京橋、築地、三ノ一五	三三六	川崎第百	東京	大阪
真鍮、レール、丸棒	製造	東京、名古屋、大阪	東京	資 二〇〇	細川伸銅所 細川伸銅所	八城東、南砂、六ノ五三八	三三六	日本畫夜	東京	大阪

營業品目	種別	取引	地方	資本	屋敷	營業所	電話	取引	電報	支店
鋼鐵板	小賣	東京	東京	資 千円	星野商店 星野商店	本所、龜澤、三ノ三一	二四〇	野村(銀座)	東京	大阪
各種鐵板鐵材	卸	東京	内地	資 千円	本間鐵店 本間鐵店	京橋、八丁堀、四ノ四	二四三	野村(銀座)	東京	大阪
合金、鉛管、純鉛管、鉛 板、其他鉛製品	製造、卸	東京	内地	資 千円	トキワ鉛工業株式會社 代表 福川忠平	城東、大島、六ノ三〇	四七七	第一(丸ノ内)	東京	大阪
銅、真鍮、建築用材料	製造、卸	東京	東京、關西	資 三〇〇	土肥野商店 土肥野商店	本所、三ノ七ノ四	三三六	川崎第百	東京	大阪
各種鋼材、鐵板、銅	製造、卸	内地	内地、朝鮮	資 三〇〇	東海鋼業株式會社 社長 大川平三郎	麩町、丸ノ内、一ノ二	一八九	日本興業	東京	大阪
銑鐵	製造	東京	東京、大阪	資 三〇〇	東洋製鐵株式會社 社長 郷誠之助	麩町、丸ノ内、二ノ二	四六六	武州(東京)	東京	大阪
各種鐵鋼鐵線	製造	東京	東京、大阪	資 三〇〇	東洋鐵網製造株式會社 代表 井上正幹	品川、東大崎、二ノ二九	九三三	十崎(銀座)	東京	大阪
合金鋼、軟鋼、鋼鐵、滲 炭鋼、燒入燒炭、着色 鋼、其他	加工	京濱	京濱	資 三〇〇	東洋鋼化株式會社 代表 鹿取龍造	蒲田、雜色、四一三	七三三	十崎(銀座)	東京	大阪
鐵材	製造	内地	東京、近縣	資 三〇〇	東京製鐵株式會社 代表 山田中定助	麩町、丸ノ内、三ノ二	九三三	川崎第百	東京	大阪
鋼、真鍮及地金	卸、小賣	東京、大阪	東京、大阪、神奈川	資 三〇〇	東京湯淺商店 代表 山中定助	日本橋、小傳馬、三ノ二	九三三	川崎第百	東京	大阪
鐵地金、丸釘、亞鉛引鐵	卸	東京、大阪	東京	資 三〇〇	東京鐵業株式會社 專務 後藤秀男	京橋、西八丁堀、四ノ一	四六六	野村(銀座)	東京	大阪
鐵鋼材、切斷、伸鐵	製造、卸	東京、大阪	東京、大阪、關西	資 三〇〇	東京シャリング株式會社 專務 井上長太夫	京橋、新佃島、三ノ三	四六六	野村(銀座)	東京	大阪



株式會社

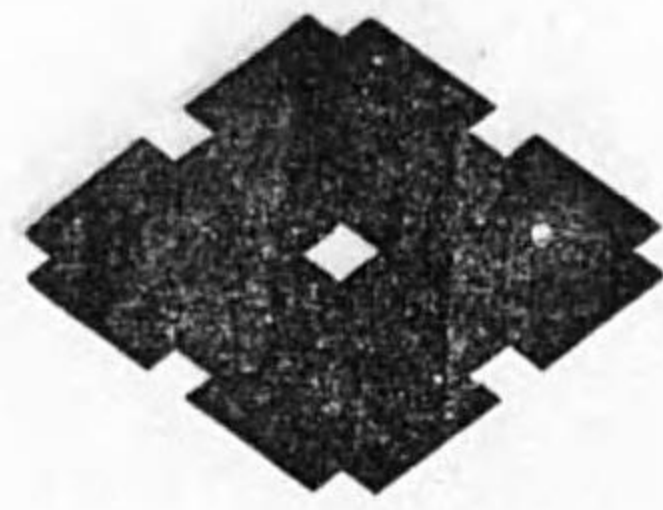

# 住友製鋼所

(大阪市此花區島屋町)

## 一般製品

鐵道並ニ軌道車輛用 車輪 車軸 輪心  
及外輪 電車車臺 自動連結器 輪バネ  
電車用齒車 艦船用軸類 鋸類 鉋用金物  
機械部分品其ノ他一般鑄鋼品 鍛鋼品

## 製品取扱店

住友會社 東京 販賣店	住友會社 名古屋 販賣店
住友會社 福岡 販賣店	住友會社 吳 販賣店
住友會社 横須賀 販賣店	住友會社 神戸 販賣店
住友會社 上海 販賣店	住友會社 京城 販賣店
三井物産株式會社 大連 支所	三井物産株式會社 臺北 支店

營業品目	種別	取引地方	營業額 又ハ資本金	商號 營業者名	營業所	電話	取引銀行	振替 略	支店 所在地
針金綜統	製造	内地	資1,000千円	東京針金工業株式會社 代表 町田耕三郎	品川、大井北濱川、九六	高輪(44) 一七五	十五(新橋)	東京三七八	
製紙用金網、各種合金線	製造	内地、支那	資500	東京金網株式會社 常務 田中治之助	淀橋、角管、二四四	四谷(35) 七六八	住友(新安田)	東京三三四	
輕合金	製造	内地、北海	資100	株式會社東京輕合金製作所 社長 竹村 弟二	豐島、西巢鴨、四ノ二四	大塚(84) 三二七	三和(大塚)		
織機用一般針金綜統及異形各種型目硝子、目金子各種型金篋及金屬磨キ用硝子刷子各種	製造、卸	東京、大阪	資100	東京織物用品株式會社 代表 渡利定敏	荒川、日暮里、三ノ六五	下谷(83) 五五九	川愛崎第百知	東京三〇八	
平爐鋼塊、電氣爐鋼塊、磨鋼、MK磁石鋼、スプロング、鋼製窓枠及扉	製造、卸	内地、臺灣、朝鮮、滿洲	資3,000	東京鋼材株式會社 代表 松田貞治郎	城東、大島、六ノ五〇	本所(73)自二二至二七 四七八	菱	東京三五六	大阪、名古屋
網製造	製造、卸	東京、大阪	資200	東亞製網株式會社 專務 伊藤眞三	品川、大井南濱川、一七〇三				
亞鉛引平板生子板	製造、卸	東京、大阪	資400	東京亞鉛鍍金株式會社 社長 鶴塚彦兵衛	城東、北砂、一ノ二一六	本所(73)自三七至三三 三三三	三井、住友、鐵業		
合成金屬、鋸、鋸線及合金	製造、卸	東京、神奈川	資500	特殊合金株式會社 代表 笹井愛次郎	麹町、丸ノ内、二ノ六	內丸(23) 九七七	第一、十五		東京
特殊合金鋼、スチールサツシ及形鋼	製造、販賣	内地、臺灣、朝鮮、滿洲	資500	特殊製鋼株式會社 代表 高妻俊秀	京橋、銀座、三ノ二ノ八	京橋(56) 一八四	住友(東京商百)	東京三三三	大阪
鐵材	卸	内地	資1,500	合資會社チエルベルヂス	麹町、有樂、一ノ一〇				
銅、真鍮、鉛、亞鉛、砲金、鋳、アルミニウム、鑄物材料	卸、小賣	東京		千葉 幸作	本所、練、三ノ一八	本所(73)	住友(本所)	テ又ハユ	



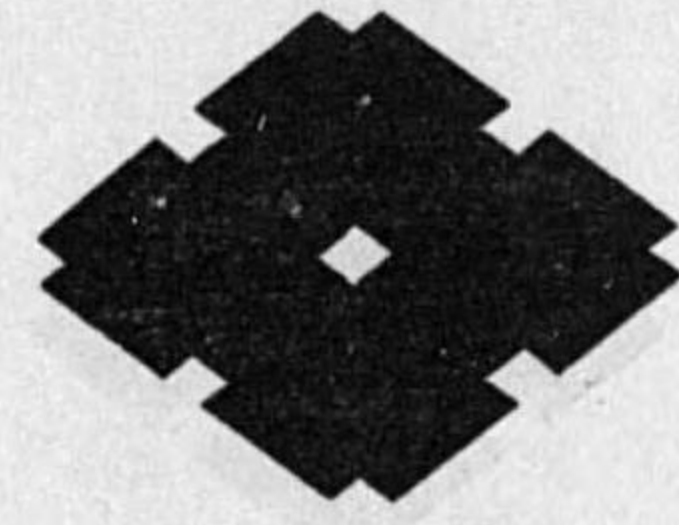

# 住友伸銅鋼管株式會社

大阪市此花區島屋町五六番地

## 一般製品

- ◆ 銅真鍮亞鉛アルミ其他各種合金ノ板管棒 ◆
- ◆ 住友アートブロンズ・S、A、1、及 S、A、2、 ◆
- ◆ 冷間及熱間仕上繼目無鋼管・瓦斯管 ◆
- ◆ チュラルミン板管棒鋸プロフィール ◆
- ◆ 輕合金鑄物・スチームタービン翼材 ◆

## 製品取扱店

住友合資會社 東京販賣店 麴町區丸ノ内一丁目二番地二

(電話九ノ内) (三三二一番(一〇) 三三二二番 三三七一番(一〇))  
(三三七〇番 三三八一番(三) 三三八三番)

### 其他

- |          |          |         |
|----------|----------|---------|
| 住友橫須賀販賣店 | 住友名古屋販賣店 | 住友福岡販賣店 |
| ・ 吳販賣店   | ・ 神戸販賣店  | ・ 上海販賣店 |
| ・ 京城販賣店  | ・ 舞鶴出張所  | ・ 長崎出張所 |
| ・ 佐世保出張所 |          |         |

## 新品製

- OF式靜電蓄電器
- 特殊耐油電線  
(航空機及自動車用特殊電線)
- 井ゲタロイ  
(切削工用具用超硬質合金)
- 井ゲタオーム  
(ラジオ用高抵抗體)
- 井ゲタ整流器

## 製品種目

- 裸被覆電線
- 木綿絶縁線  
(護謨絶縁線 可撓紐線 鉛被紙結緣ケーブル)
- 綿卷線
- カムブロッツクケーブル
- 各種附屬品
- 丹攀

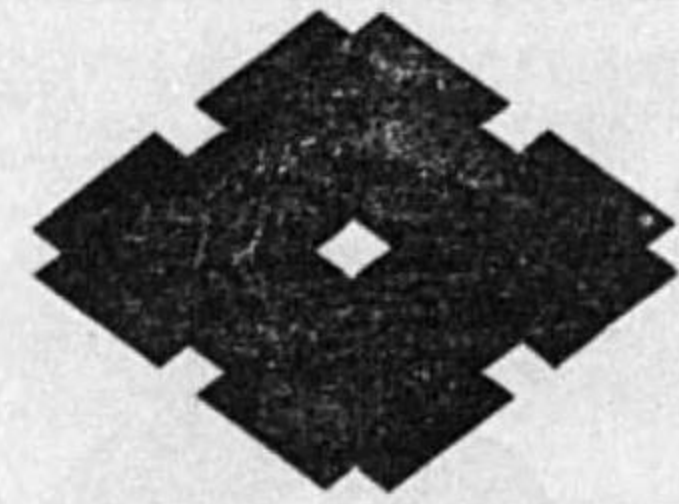

# 株式會社 住友電線製造所

大阪市此花區恩貴島南之町六拾番地

東京市麴町區丸ノ内一丁目二番地二

東京販賣店 住友合資會社 東京販賣店

## 販賣店

- 東京 橫須賀 名古屋 舞鶴 京城
- 札幌 吳 福岡 長崎
- 仙臺 神戶 上海 佐世保

## 代理店

- 大連 臺北 金澤











營業種目

- 一 建築材料
- 一 造船材料
- 一 橋梁材料
- 一 鐵工材料
- 一 農具材料

LUI 鐵板鐵筋等御希望寸法  
切斷御注文ニ應シ可申候

東京銅鐵問屋



合名 入丸商店

代表者 富田三之助

東京市京橋區西八丁堀一丁目八番地

電話 京橋 園 二六四番  
五二九番  
八二五番  
越前堀倉庫 京橋七〇一三番  
平久町倉庫 本所一四二八番  
電信略號(發信(イリ))  
受信(ケウバシテツイリ)  
振替口座東京六九四二九番



マルトミ 富 ハダネ

取扱品目

住友製鋼所製  
高速度用鋼  
構造用鋼  
高級工具用鋼  
尼崎製鋼所製  
工用具用鋼  
道用具用鋼  
車軸用鋼  
發條用鋼  
日本金屬工業株式會社製  
耐酸鋼  
耐鑄鋼  
瑞典ボツホース製鋼會社製  
スキボー鑿岩機用中空鋼



丸富特殊鋼株式會社

東京市京橋區西八丁堀二丁目  
第三ビル(電話京橋五七八五番)

三井礦山製純亞鉛板、亞鉛引平板  
生子板、内外鍍力板、鐵板、九釘

東京銅鐵問屋



合資 佐野商店

東京市日本橋區兩國一番地四號  
(兩國橋通リ淺草橋際)  
電話 浪花(67) 園 三〇六番  
三〇六番  
振替口座東京四八七五番  
受電略號(トウケイサノキク)

營業種目  
建築材料、造船材料  
鐵工材料、鐵道材料  
農具材料

東京銅鐵問屋



株式 梅岡正吉商店

東京市神田區材木町廿八、廿九  
電話 浪花(67) 一六三番  
一六三番  
振替口座東京二八八九番  
發信略號(ウメ)又(ウメセウ)  
東京神田局トウケイウメセウ  
登錄受信略號

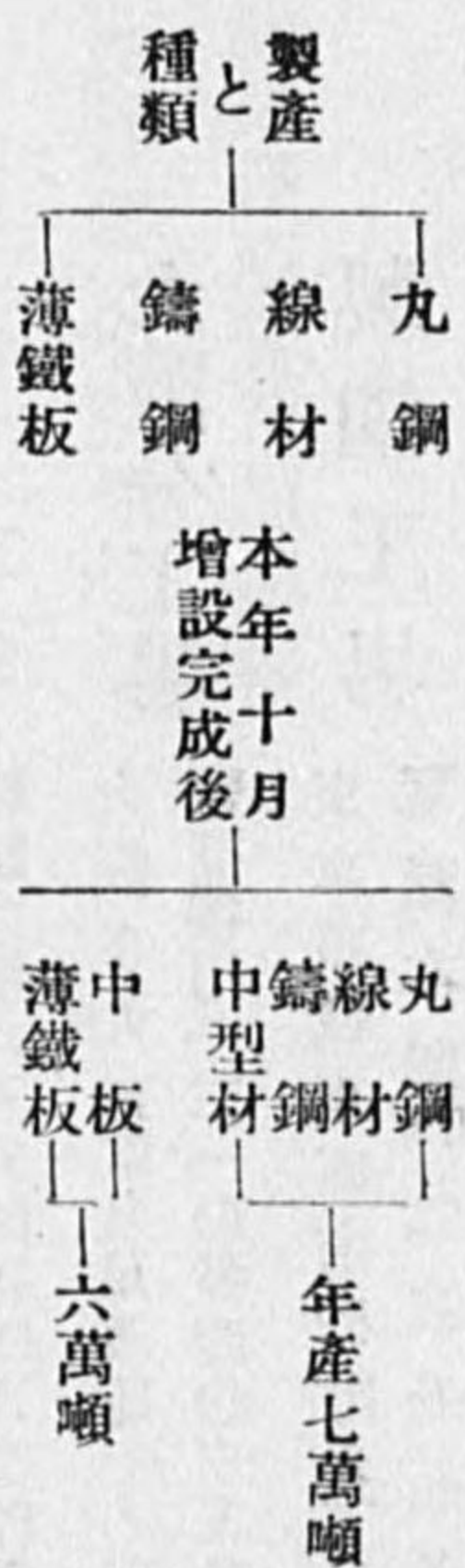

株式會社 吾孀製鋼所

東京市向島區吾孀町東四ノ九三

本社工場 電話墨田(74) 二八九七  
三五三九

鐵板工場

千住鐵板製造所

東京市足立區千住曙町一番地  
電話淺草(84) 五六一一 番



營業種目

鋼鐵、織物、塗料  
鋺力、絹織、真田  
罐詰類

資本金壹百萬圓

株式會社

集成社

取締役社長 藤山愛一郎

東京市京橋區寶町二丁目六番地  
(集成ビルディングA號館)  
電話京橋(56)四一七一—四一七四番(4)  
東京京橋郵便局私書函第二十號

各種鋼板販賣

營業所

東京驛前東京海上ビル新館二階  
電話丸ノ内(23)五〇八二番

東京シヤリング株式會社

本社工場

東京市京橋區新佃島西町三ノ三  
電話京橋六五四番四六二四番

大阪分工場

大阪市大正區泉尾濱通一ノ三  
電話櫻川一三一〇番四〇三五番

製鋼工場

東京市城東區南砂町九丁目  
電話本所(73)二三七七番

高級鑄鐵管

上下水道、瓦斯、鑛山電話用高級鑄鐵直管及異形管  
制水弁、消火栓其他屬具、瓦斯清淨器、製鋼用鑄型  
特殊高級鑄物、チルドロール、チルド車輪  
建築並橋梁用、鐵柱及鐵柵類

正永瀨鐵工所

所主 永瀨寅吉

埼玉縣川口市本町一丁目二五〇番地

電話川口 (二〇二二番)  
(二〇三一番)



目種業營

高 級 鑄 鐵 管  
 普 通 形 鑄 鐵 管  
 異 生 用 排 水 管  
 衛 生 及 消 火 栓  
 弁 道 用 附 屬 具  
 水 道 耐 熱 鑄 物  
 特 殊 耐 熱 鑄 物  
 一 般 鑄 物 及 合 金 鑄 物  
 クボタデイスール機  
 自動給炭機、節炭機  
 陸船用各種發動機  
 諸 機 械 類  
 衡 器 及 衡 器 材 料



會株  
社式

久保田鐵工所機械部

會株  
社式

久保田鐵工所

本 社 及 大 阪 市 浪 速 區 船 出 町 二 丁 目  
 營 業 所 電 話 戎 園 三 三 三 五 〇 三 五 一 三 五 二 番  
 東 京 出 張 所 東 京 市 麴 町 區 丸 九 比 呂 七 番  
 ( 鐵 管 部 ) 電 話 丸 九 內 二 三 二 六 八 〇 〇 四 九 四 一 番  
 東 京 出 張 所 東 京 市 麴 町 區 丸 九 比 呂 四 番  
 ( 機 械 部 ) 電 話 丸 九 內 八 九 三 三 番  
 九 州 出 張 所 小 倉 市 紺 屋 町 二 一 〇 番 地  
 電 話 小 倉 市 紺 屋 町 二 一 〇 番 地

目品業營

鑄 鋼  
 ニツケルクローム鋼  
 マンガン鋼  
 其 他 各 種

備設要主场工

電 氣 爐 ( エ ル ー 式 )  
 轉 爐 ( ベ ツ セ マ ー 式 )  
 外 完 備



會株 關 東 鑄 鋼 所

埼 玉 縣 川 口 市 本 町 一 丁 目 一 八 五 番 地  
 電 話 川 口 二 〇 一 八 番



# 日本金網株式會社

東京市世田谷區池尻町二百四番地

電話 青山 (36) 一〇九六一番  
電話 世田谷 二九五九番  
振替口座東京 六八五一八番



水高道瓦斯用  
衛生級鐵管  
S型鐵管  
L型鐵管  
P型鐵管  
ネ鐵管  
|鐵管  
デ管

## 株式會社 隅田川精鐵所

常務取締役 小田原大造

東京市向島區寺島町三丁目六九  
電話 墨田 (74) 一〇四〇四番  
一六六七五番  
一六七六番  
(寺島郵便局私書函第九號)

鑿井用250馬力(125馬力×2)ダブルヘルカルギヤー減速機  
(速度比900.220)

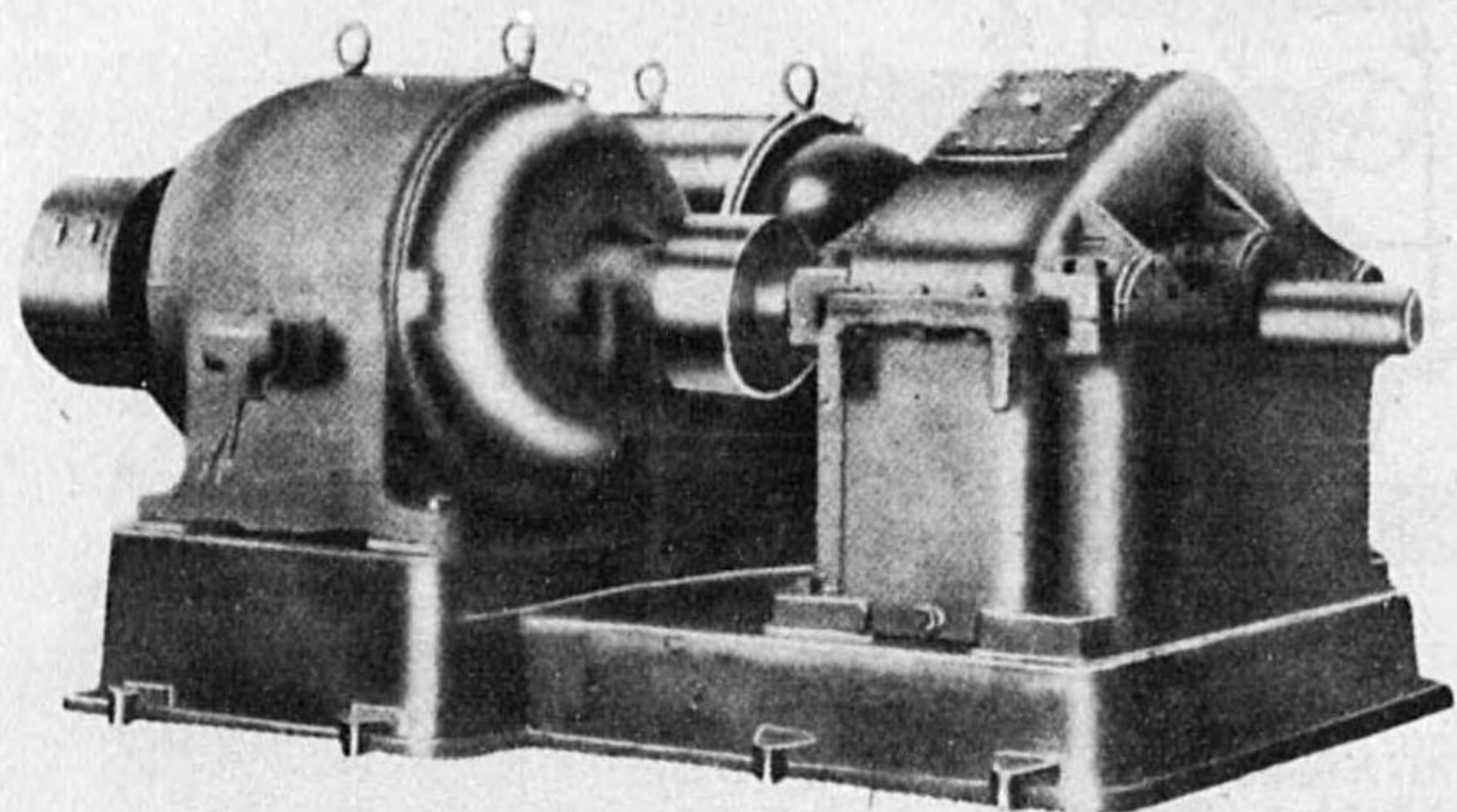

營業科目  
一般齒車製作・特殊齒車設計製作  
武田減速裝置・武田變速裝置  
特殊鋼燒入、研磨  
瓦斯倫自動車用齒車減速逆轉裝置

## 株式會社 武田鐵工所

東京市蒲田區羽田本町三六五番地  
電話 大森 (四四) 三二二四  
蒲田 (四八) 五五五番

# 冬 久二商店

大工道具・打込物・家庭金物  
土丹鋸力製品・珫瑯鐵器  
パッケージト製造

東京市日本橋區大傳馬町一ノ一  
電話 茅場町 (66) 一五〇〇五五番  
振替東京 一九四〇番  
發電略號(キ)又ハ(キウニ)



エタニットパイプ  
各種鐵管と継手  
ハット印バルブとコック  
ハット印ポンプと附屬

表書送呈  
段明  
值說御報

## 特許日本エタニットパイプ販賣店 橋本パイプ店

東京市日本橋區小傳馬町二ノ五  
振替東京 二六八六九番  
電話 浪花 (67) 二二五三七四番

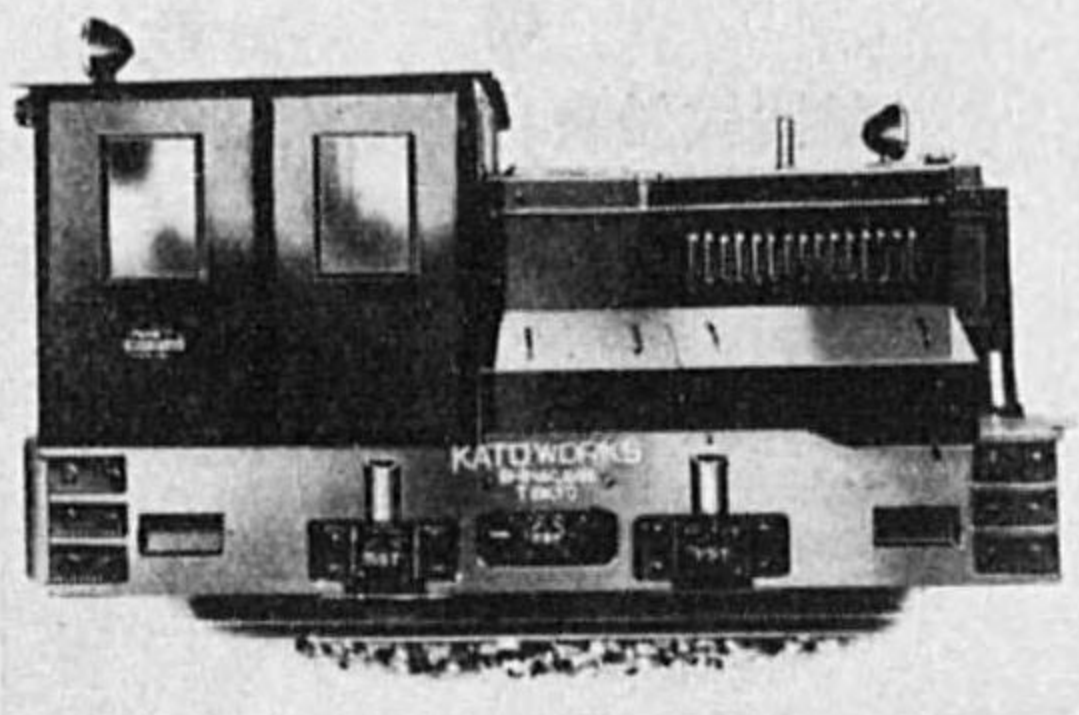

製品種目

KST瓦斯倫機關車  
KSTディーゼル機關車  
KST木炭瓦斯機關車  
KST蓄電池機關車  
鐵道用モーターカー  
各種ロードローラー  
各種內燃機直輸入

## 株式會社 加藤製作所

米國ハーキユレス會社日本總代理店  
鐵道省指定工場

東京市品川區南品川  
電話 高輪 (44) 一三三八  
八五五〇八〇番  
振替口座東京 二二二五六番  
受信略號シナガワロコカトウ

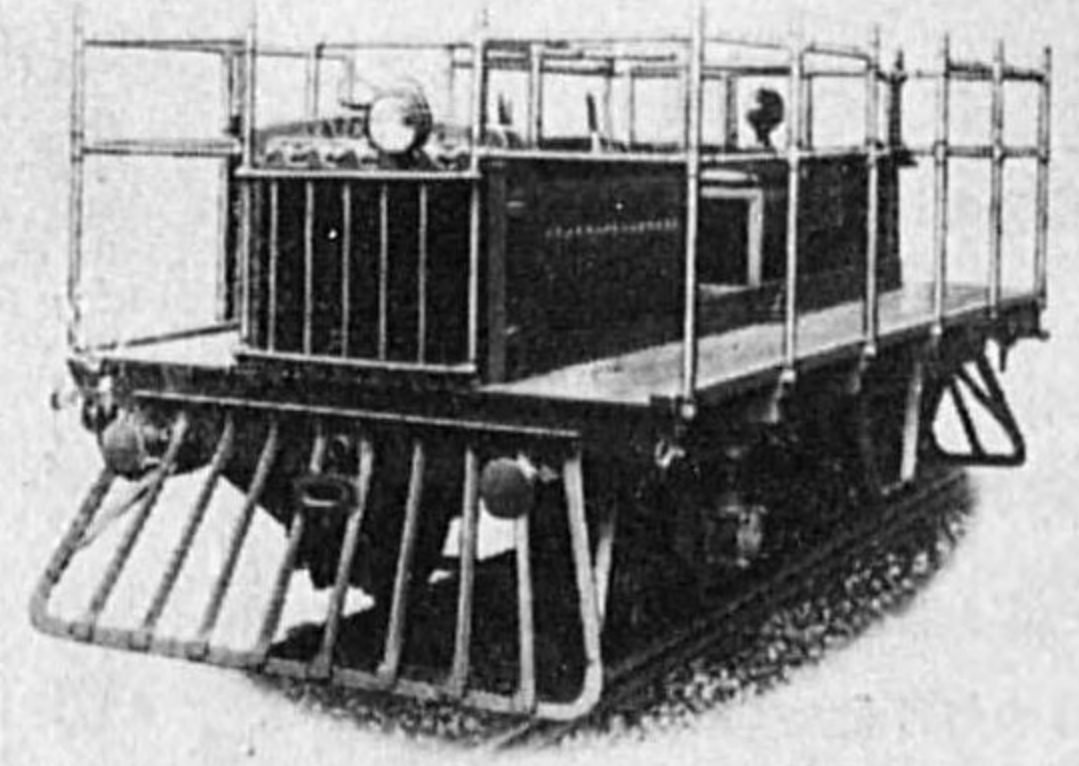







アルミニウム塊、鋳、線、鋳  
アルミニウム和洋器具  
アルマイト加工品



株式會社 **東京アルミニウム製作所**

東京市荒川區日暮里町三ノ六八二  
電話 下谷 (四三) 五〇四二番  
振替東京二五四三番  
電話略 (トア)

アルミニウム  
器具製作販賣  
鑄物各種  
並ニ地金賣買



**中條輕銀製作所**

東京市荒川區尾久町二ノ五〇二  
電話 下谷 (四三) 四八五四番  
第二工場 東京市荒川區尾久町二ノ五〇四

營業種目  
アルミニウム合金  
特殊銅合金  
マグネシウム合金

陸海軍指定工場

**東京アルミニウム鑄工所**

東京市澁谷區下通二丁目二十三番地  
(玉川電車惠比壽橋停留場脇)  
電話高輪(四)八〇八九番・二〇三九番



月兔印琺瑯製作所



**藤井商店**

東京市日本橋區江戸橋二丁目  
電話日本橋(四)四五四三番  
振替口座東京六九七番

專賣特許  
トキワ鉛管製造販賣元



**トキワ鉛工業株式會社**

東京市城東區大島町六丁目三十番地  
電話本所(四)四四七七番

錫、鉛、アンチモニー  
ハビツトメタル  
櫻印ハンダ製造販賣

**淺見源吉**

東京市下谷區南稻町七十七番地  
電話下谷(四三)二、三〇二番  
振替口座東京五六六三番

營業品目  
鍍金用品  
鍍金用器械  
金屬研磨材料  
ニツケル地金、板、棒  
モネルメタル



株式會社 **上村長兵衛商店**

東京出張所 東京市淺草區新福井町五番地  
電話淺草(四)七四七六番  
振替東京七〇四九三番  
本社 大阪、出張所神戸、岡山、工場堺

陸海軍省  
鐵道省  
指定工場

株式會社 **東京輕合金製作所**

東京市豊島區西巢鴨町四ノ二四三  
電話大塚(四)二一八七番



各種粉碎機類専門

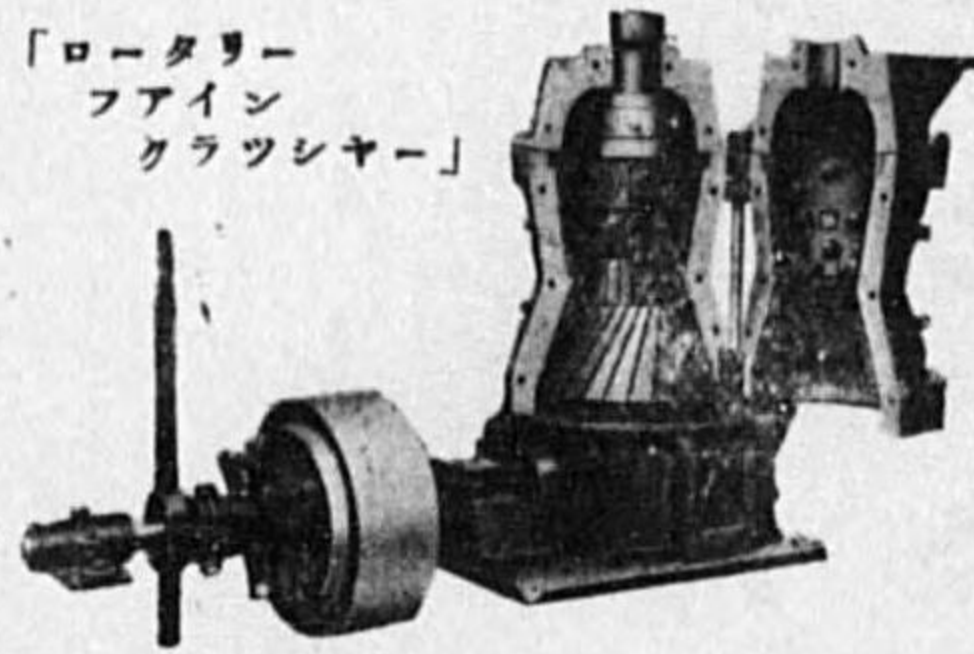

本機ハ白土生石灰等ノ  
餘リ硬質ナラザル材  
ヲ粗粉ヨリ粉末ニ至ル  
迄一ツ機械ニテ處理ス

各種粉碎機械・乾燥混合機  
各種粉砕機・乾燥混合機  
鹽過分粒設備・荷揚搬送装置等

佐藤製作所

東京丸ノ内三菱二十一號館  
電話丸ノ内(23)〇八四七番  
振替東京七〇一九一  
芝區南寺町十七番地  
電話三田(45)一三三六番

マキノ式粉碎機

待望の四分の一馬力完成

用途  
鑛石、燃料、藥品  
食料品、飼料肥料  
等の微粉化はマキノ式へ

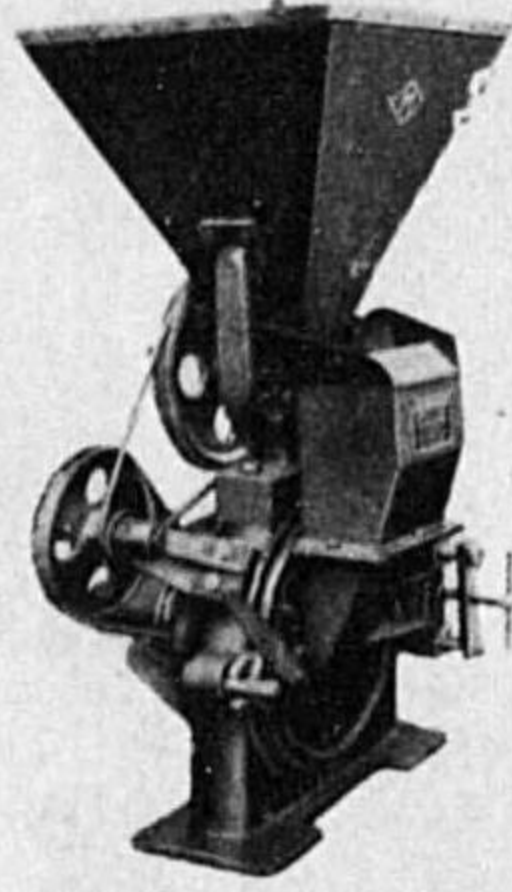

創業は最古  
機構は最新

1/4馬力—50馬力まで

槇野鐵工所

東京市本所區錦糸町一ノ八  
電話本所三四七三番  
分工場同區錦糸町二ノ三

目種業營

特殊珪瑯鑄器一式  
理化學用耐酸珪瑯  
醫科器具  
家庭用器具  
鑄物珪瑯器具  
看板文字板  
馬印珪瑯器

發賣元



TRADE MARK



合名會社

宮内珪瑯製作所

東京市本所區東兩國一ノ一〇  
電話本所(73)四六七二番  
振替東京四二七五番

空氣壓縮機専門製作  
ホージョーエアークンプレッサー

株式會社 北條鐵工所

東京市品川區東品川五丁目卅六番地  
電話高輪(44)五三四四番

ストーブ界の人氣の中心

本品は貯炭式で簡單に上部から着火し、上層から下層に燃燒しつゝ、コークス化して、更に下層より上層に、完全二重燃燒する點は絶對他品の追隨を許さざる最大特色なり

時代の生んだ理想的

製造總發賣元

合資會社 日の丸ストーブ商會

御一報次第  
カタログ送呈  
東京市京橋區木挽町二丁目四番地  
電話京橋(56)一九〇三番

フクロクストーブ

各官省・學校・會社・病院御用

各國特許

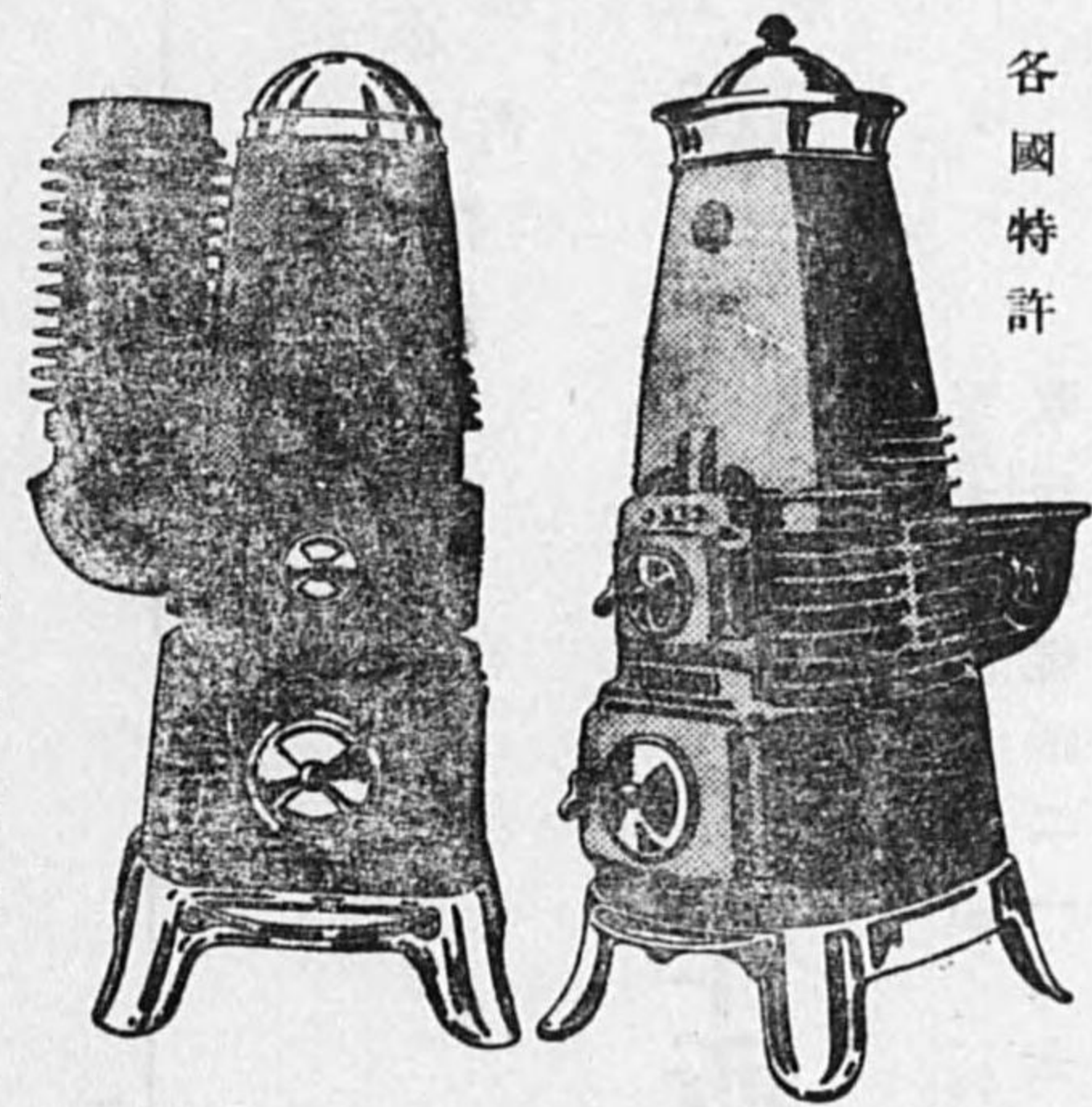

福祿七德

7 6 5 4 3 2 1  
燃料連續無煙無臭  
無濕度調節  
取捨簡單  
優美堅固  
價格低廉

製造發賣元

福祿商會

營業所  
東京市豊島區目白町三丁目  
大阪市南區長堀橋一丁目  
川口市南區長堀橋一丁目  
幸東町四丁目  
電話南二九〇〇六  
電話二五〇二九三



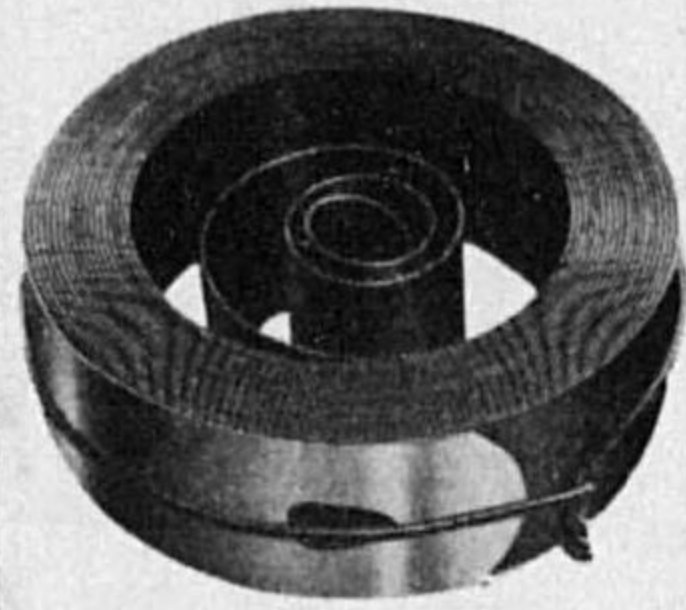
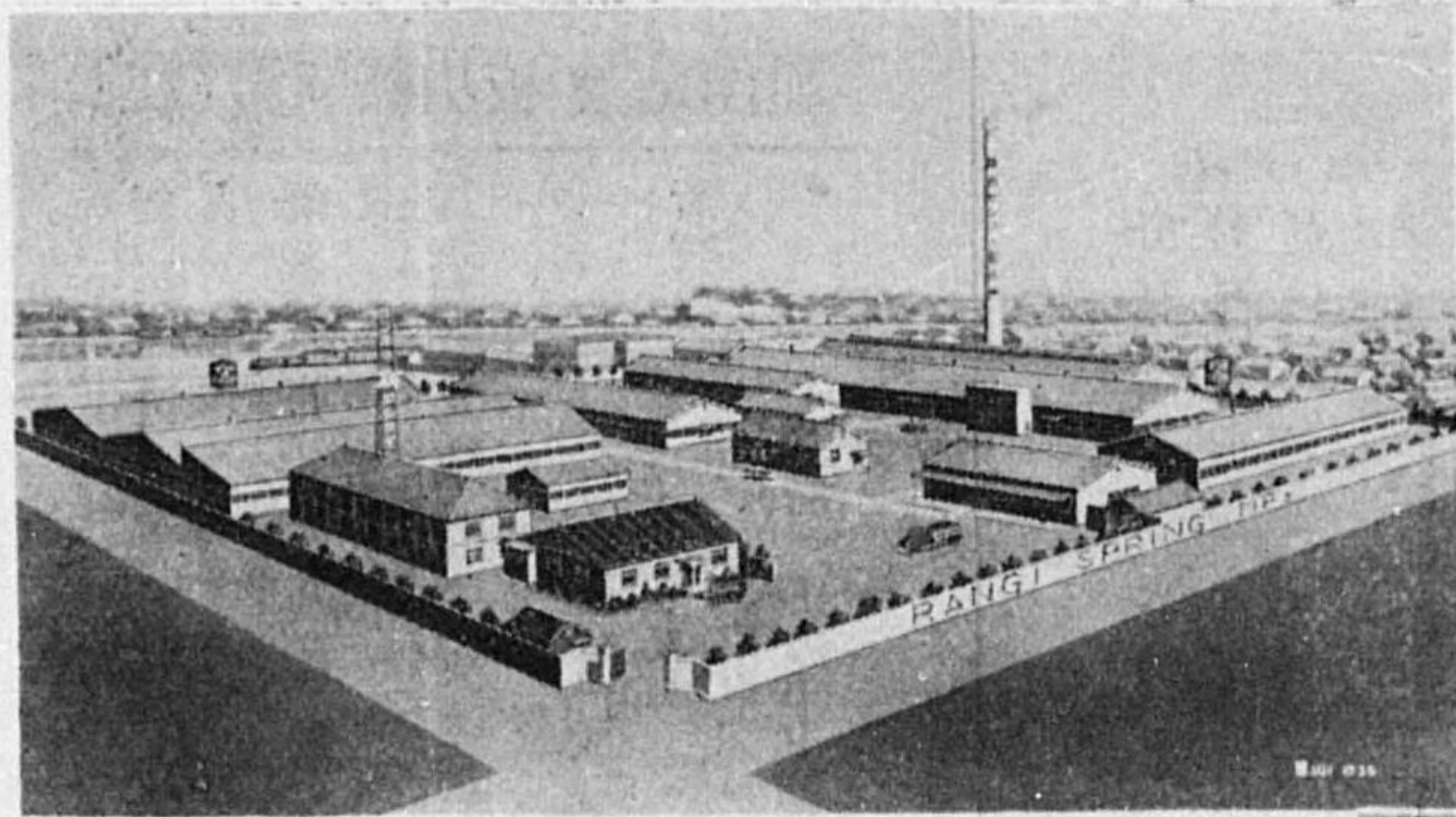

### 欄木製作所

東京市王子區稻付町二丁目一七〇  
 電話赤羽七四二・王子三六一七  
 小石川出張所  
 東京市小石川區西丸町二八  
 電話大塚(86)四二六四・八四五  
 振替東京六五三一一  
 大阪支店  
 大阪市南區西賑町十八番地ノ一  
 電話東區四九九九

陸海軍省  
鐵道省  
指定工場



**最新設備帝都第一!**  
**炭素焼工業所**  
 関根炭素焼工業所  
 東京市本所區菊川二丁目十三番地  
 電話本所(六)二〇八番

**千代田スプリング製作所**  
 營業所 東京市本所區向島請地九  
 電話墨田(74)一四六八番  
 工場 東京市本所區向島請地八四

營業課目  
 各種スプリング  
 フロックス  
 飛行機用メーター  
 自動車用スプリング  
 鋼製自動車用スプリング  
 其他鐵製自動車用スプリング  
 汽機及電機用スプリング

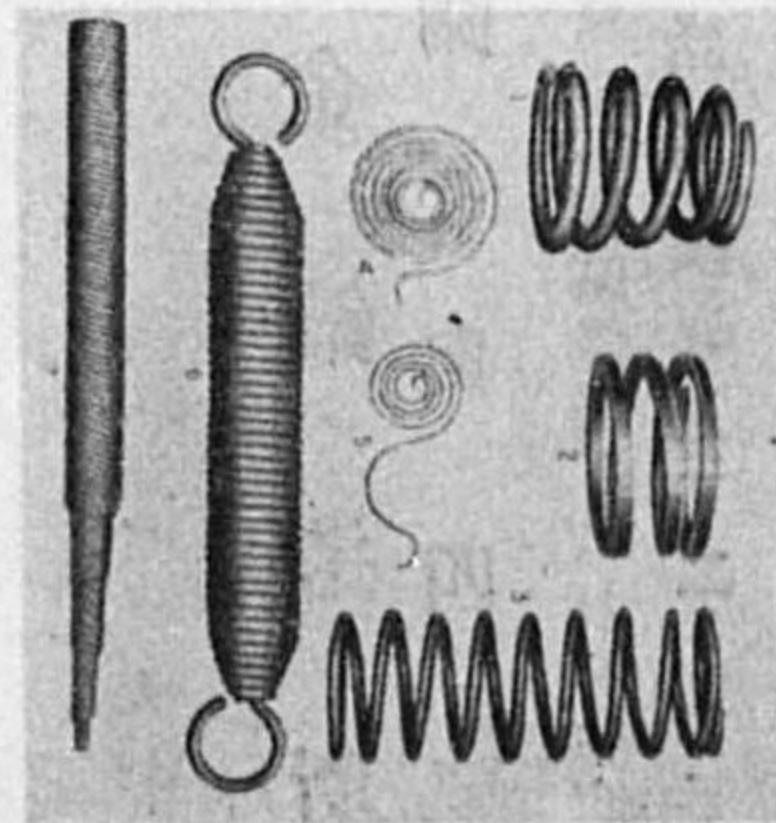

ボールト  
 リベット  
 ナット  
 ワッシャト

專門製作



### 石川徳次郎商店

東京市神田區鍛冶町一丁目四番地  
 電話神田(25)一八二四番  
 振替口座東京四一〇一六番  
 工場 向島區隅田町

英國ロールブラツク會社關東代理店

營業課目

ボールト、リベット、ナット、ワッシャ  
 磨ボールトナット、レールボールト  
 スバイキ、建築金物、火造物  
 諸機械及附屬品製造販賣



會社  
**一柳鐵工所**  
 代表社員 一柳乙藏

在庫豊富價格低廉  
 顧客本位迅速應需  
 製産能力月三百既

東京市京橋區月島通り二丁目四番地  
 電話京橋(56)一三五六・七二八四番  
 振替口座東京六五七〇番  
 機械工場 東京市京橋區月島通り  
 十一丁目六番地

營業課目

ボールト、ナット、リベット、丸角座金  
 磨ボールト、眞鍮ボールト、ナット鋸  
 及タツブ類、建築金物、諸機械工具類  
 一式、自動車部分品製作販賣

合資會社

### 中島工業所

代表社員 中島司干  
 東京市京橋區西八丁堀三ノ七  
 (櫻橋電車停留場際)  
 電話京橋(56)〇、二〇六番



# 鋼鐵家具

パイプ家具・鐵製寢臺  
大和式繭乾燥機・焙爐

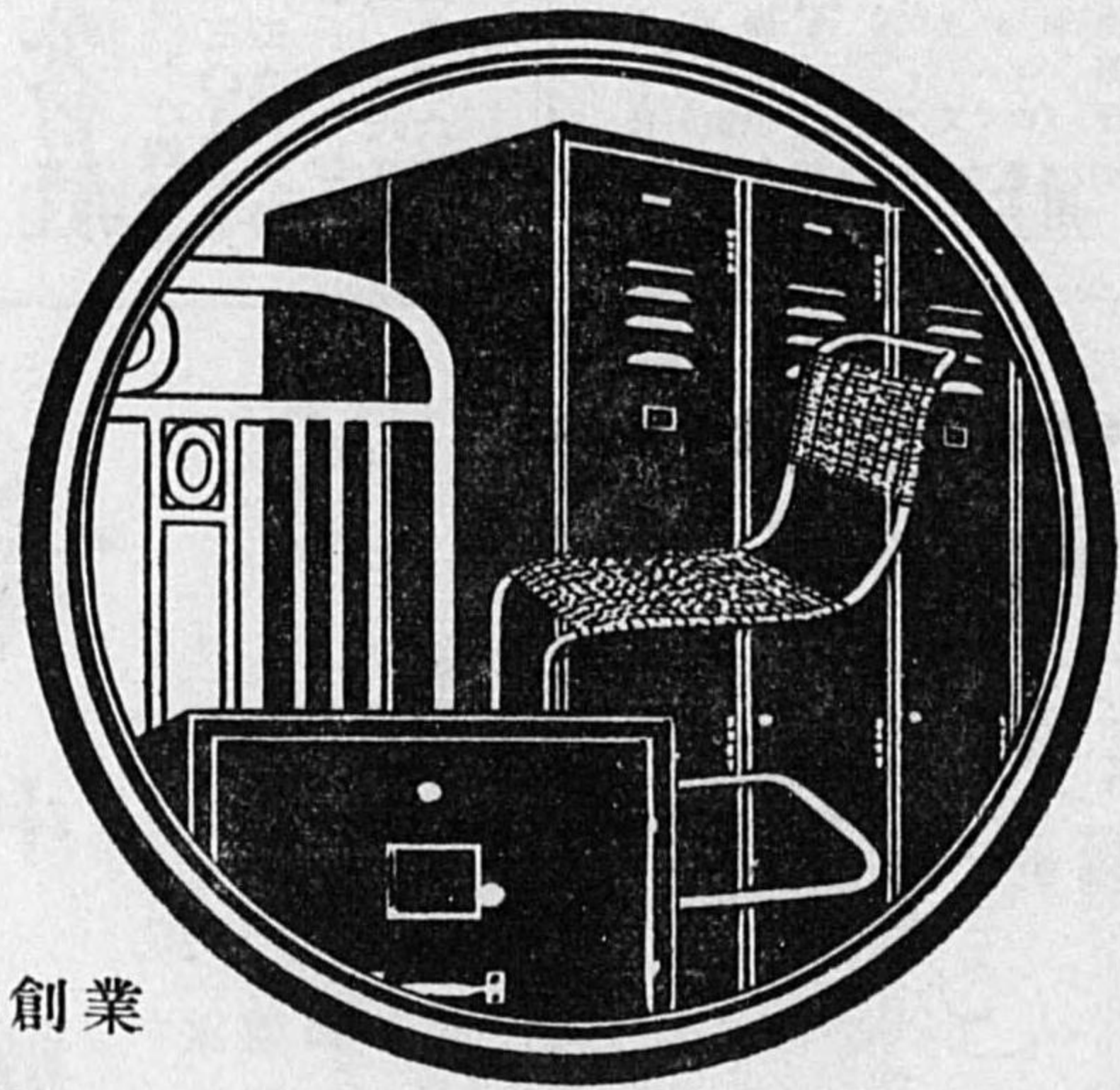

弘化二年創業



## 内藤鐵工所

營業所 東京市下谷區上野南大門町六番地  
電話 下谷(8)七四〇四番  
工場 荒川區尾久町十丁目一五四六

### 祖開造製板引鉛亞板鐵薄

所在地	製造高	資本金	創立
東京工場 區小松川町	大阪工場 櫻島町	年額亞鉛引板 六萬噸	壹百五十萬圓
東京市江戶川區	大阪市北花區		明治四十四年五月

### 元造製 造製板鐵阪大 場工京東社會式株

番三五三四自 至  
番五五三四 (74)田墨話電

各種鍛鋼品火造  
特殊鋼鍛鍊加工  
高壓容器類製作

## 小笠原鐵工所

小笠原賢吉

東京市城東區南砂町一ノ九三二  
電話本所(73)五六三七番

金網及其加工品製造卸商

## 久保藤太商店

東京市日本橋區小傳馬町二ノ五  
電話浪花(67)一五八二番  
振替口座東京六一五七一番  
工場 荒川區三河島町七丁目六七二

コンチットチューブ  
諸物、接物  
拔物、鉸接物  
サボット、接物  
スボット、接物  
寢臺、パイプ

## 大場鐵工所

大場豐吉

東京市本所區石原町三ノ二八  
電話墨田(74)四三二三番

鎮銼、砲金、燐青銅  
陸海軍規格合金鑄造

## 關合金鑄造所

關與四郎

東京市澁谷區豐澤町二十四番地  
電話高輪(44)三二九番



鋼 鐵 製 家 具  
シ ョ ウ ケ ー ス 書 類 箱  
書 架 製 作 販 賣  
其 他 鋼 板 加 工 設 計 一 式

### 日本鋼鐵家具株式會社

東京市麴町區丸之内二ノ二(丸ビル四階)  
電話丸ノ内(23)三〇八五番  
四九八六番  
工場 東京市大森區新井宿七ノ三七〇  
電話 大森 二四六四番

スチールサツシユ スチールドア  
スチールパーティション スチールシャッター  
手 動 昇 降 機 鋼 鐵 製 家 具

### 合 資 公 司 榮 進 社

營業所 東京市京橋區銀座西一丁目三番階  
電話 京橋(56)二二二九番  
大阪市北區梅ヶ枝町梅ヶ枝ビル二階  
電話 北一五八六・二八四六番  
神戸市平野町下蔵間町二二番階  
電話 元町二七〇九番  
出張所 福岡市外箱崎町一八九番地箱崎駅前  
電話 福岡 四六〇番  
大連市紀伊町八五滿洲建物協會ビル  
電話 四六〇番  
東京市荒川區日暮里町八ノ二番地  
電話 下谷(83)一四八三・一四〇〇番  
東京市荒川區日暮里谷中本二五六番地



旭ガネ關東代理店

### 合 資 公 司 近 藤 鋼 商 店

東京市神田區須田町二丁目十三番地  
電話 須田(67)四四八番  
番四一四二 番三一二二(67)花濱電話  
番三〇五三七 東京座口替換  
(コ) ハ ヌ (ハコ) 語 略 信 受  
(ネガハヒサアダンカ) 語 略 信 受  
東京市京橋區橋本日市京東庫倉  
地番一目丁四町崎箱區橋本日市京東  
番 五 七 八 (66) 町 場 茅 話 電

營業品目  
錫・鉛・半田・鉛板・鉛座  
鉛管・鉛線・錫板・錫管  
亞鉛・封鉛・アンチ地金  
活字用地金



### 佐藤保商店

東京市神田區須田町二丁目十三番地  
電話 浪花(67)四四八番  
四四八番  
一四九番  
一六五番  
一八七番  
振替東京七二八七九番  
工場 東京市神田區岩本町十三番地

### 全 中 藪 商 店

建築金物問屋

東京市神田區東紺屋町一番地  
電話 浪花(67)四二〇四番  
振替東京五四八二番  
出張所 川口市榮町二丁目  
電話 川口二五〇七番

## ネームプレート

板 看 製 屬 金  
札 合 用 社 會 行 銀

東京市芝區三田四國町十六番地  
**ミカド製作所**  
電話三田(45)三六七八番

## 後 藤 金 庫



特許  
鋼 鐵 家 具  
新製品耐火書庫

### 後藤金庫本店

東京市京橋區西八丁堀二丁目  
電話 京橋(56)一〇五八番

カタログ送呈



員 々 會 協 業 同 房 煖

郎 太 理 田 廣 士 博 學 工 長 會

(階二)館會業工前藏前驛橋新區芝市京東  
番 五 六 一 (57) 座 銀 話 電 所 務 事

<p>內田商事株式會社 東京市麴町區丸ノ内二丁目八番地 電話丸ノ内(23)一五〇一—四番</p>	<p>柳本機械事務所 東京市日本橋區通三丁目六番地 電話日本橋(24)二九〇三番</p>	<p>株式會社 前田鐵工所 東京市足立區千住曙町一六二九 電話墨田(74)二〇五三・三八八七</p>	<p>合資會社 建材社 東京市日本橋區通三丁目二番地 電話日本橋(24)三五〇一—三番</p>	<p>三機工業株式會社 東京市麴町區有樂町三信ビル 電話銀座(57)五一四〇—五一四九</p>	<p>三菱商事株式會社 東京市麴町區丸ノ内二丁目四番地 電話丸ノ内(23)二一三二—二〇〇〇</p>
<p>株式會社 須賀商會 東京市京橋區銀座八丁目 電話銀座(57)〇二四〇・一八五一</p>	<p>國產放熱器株式會社 東京市麴町區丸ノ内二丁目二九ビル 電話丸ノ内(23)四八五四・四八五九</p>	<p>日本煖房衛生株式會社 東京市京橋區橫町一丁目三番地 電話京橋(56)二〇二三・三七〇八</p>	<p>株式會社 東亞鐵工所 東京市芝區高濱町一〇番地 電話三田(48)一三七一・一三七二</p>	<p>大倉商事株式會社 東京市京橋區銀座三丁目七番地 電話京橋(56)二一三〇番</p>	<p>株式會社 大和工業株式會社 東京市京橋區橫町二丁目五番地 電話京橋(56)三七七一番</p>
<p>合資會社 大阪煖房商會 東京市京橋區銀座西二丁目一ノ四 電話京橋(56)四〇九〇・四〇九一</p>	<p>高砂鐵工株式會社 東京市品川區東品川二ノ四二四 電話高輪(44)六一〇・一七九九</p>	<p>高砂煖房工事株式會社 東京市麴町區丸ノ内一丁目六番地 電話丸ノ内(23)一三五一—一四番</p>	<p>第一工業株式會社 東京市麴町區丸ノ内二丁目一〇番番 電話丸ノ内(23)二九六七・二六四五</p>	<p>第一工業株式會社 東京市麴町區丸ノ内二丁目一〇番番 電話丸ノ内(23)二九六七・二六四五</p>	<p>第一工業株式會社 東京市麴町區丸ノ内二丁目一〇番番 電話丸ノ内(23)二九六七・二六四五</p>



國產放熱器株式會社

本社 東京市丸ノ内九ビル五階  
電話丸ノ内(23)四八五四番  
大阪 大阪市西區新町南通四丁目  
出張所 (川百) 電話新町二九六三番

九州 福岡市春吉前新屋三二〇  
出張所 電話二、七八六番  
奉天 奉天青葉町二二番地  
出張所 電話四八六六番

遠心分離機

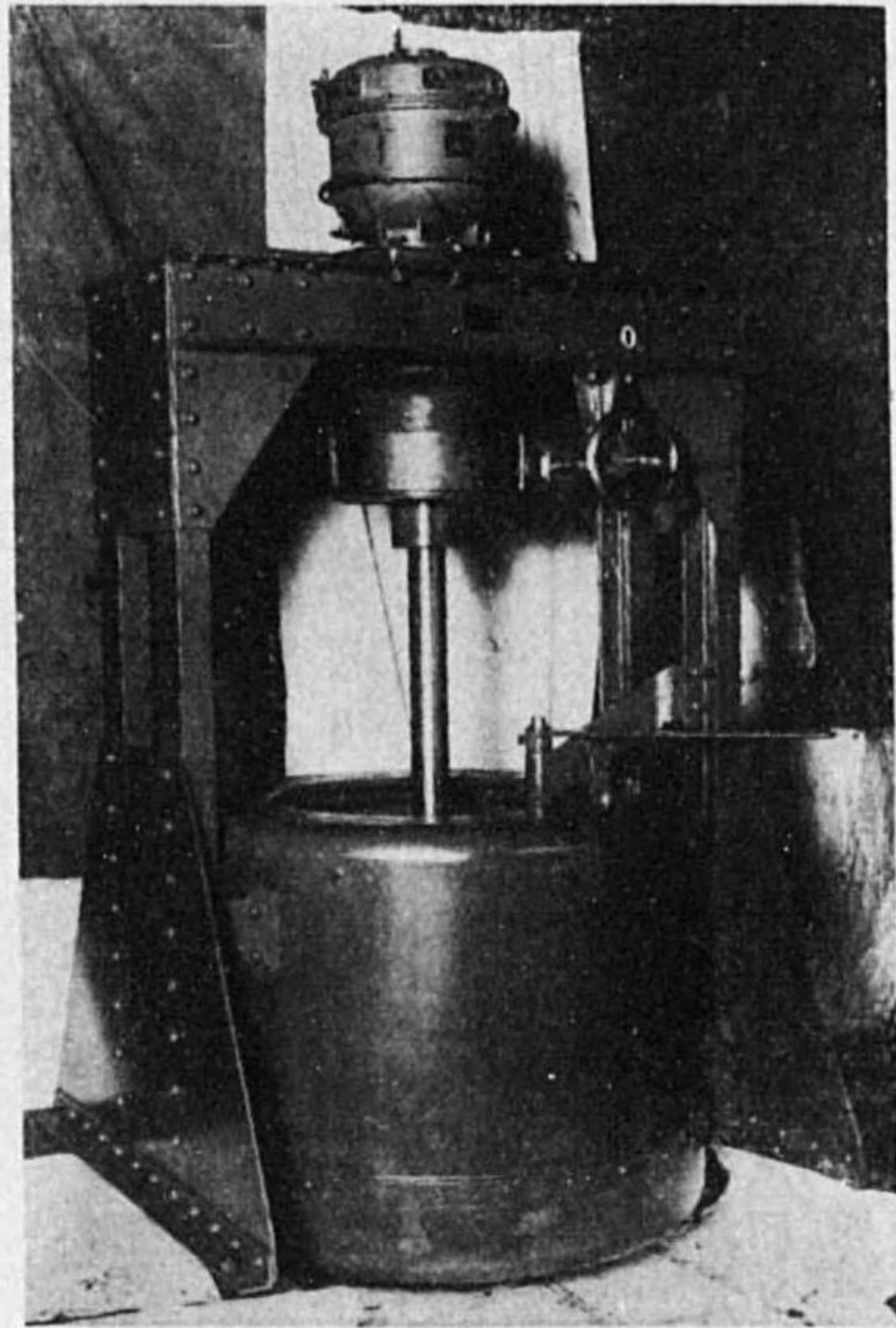

諸機械製造販賣

合資會社 深川鐵工所

東京市深川區新大橋一丁目十九番地  
電話本所(73)一三三九三番



絶對責任保證施工

# タケイ式 乾燥化防水

強硬均質水晶性化  
耐酸耐火乾燥体防水  
既往十一年間四千有余ヶ所一ノ不可無シ

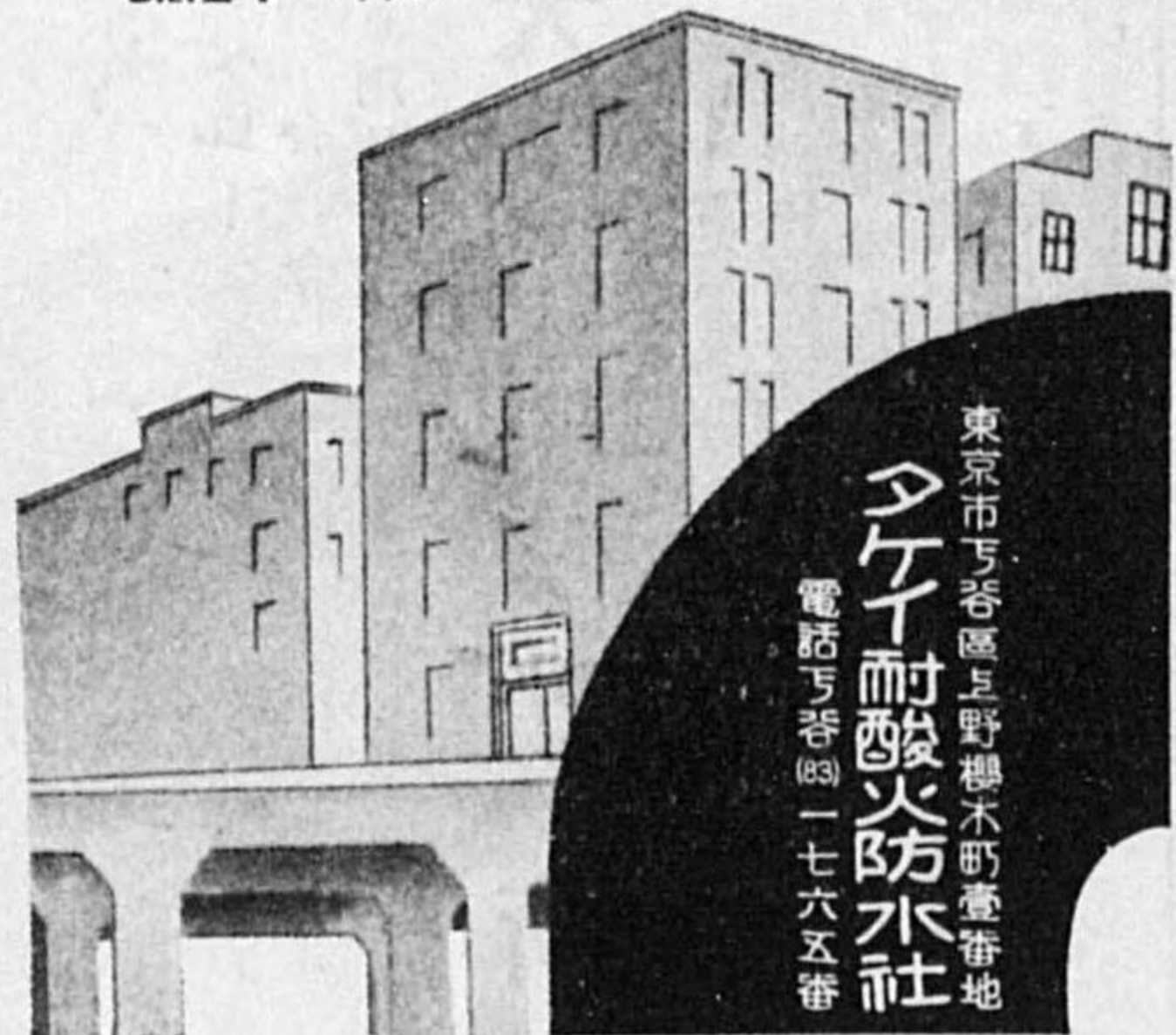

東京市千代田区野柳本町壹番地  
電話千代田一七六五番

### 目種業營

蒸気暖房 温水暖房 熱気乾燥機 換気機 防汚機 瓦葺機 諸工機

製氷機 冷蔵機 給湯機 浴場器具 炊事器具 病院器具 消毒器具 洗滌機 材料販賣

設計監督  
工事請負

## 會合 文化工業社

東京市品川区大崎本町二丁目四三二  
電話高輪(44)三七四九番



## 共成冷機工業株式會社

東洋總代理店

營業種目

米國フロッグ會社  
米國乙冷結裝置  
日立冷凍機販賣元

# 冷藏 冷房

冷房 換氣裝置  
冷凍 冷藏裝置  
凍結 製氷裝置  
設計、請負、監督

東京 丸ノ内 ビルヂング六階

電話丸ノ内3627-1802

### 國・GHNLEY・産

アンモニア冷凍機

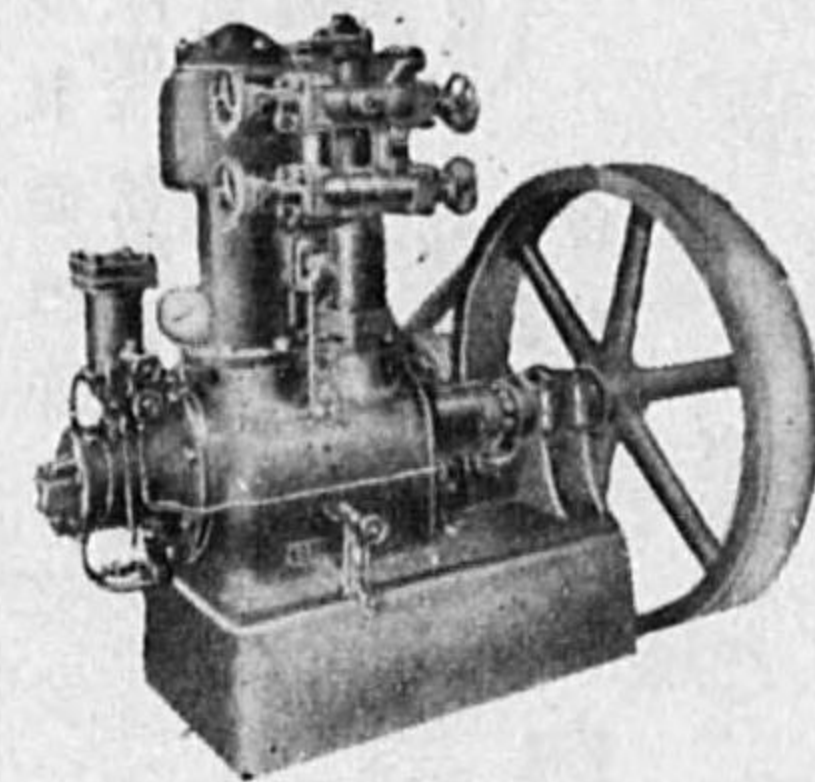

冷凍機及附屬品製作販賣  
製氷・冷凍・冷藏・冷房裝置

設計並ニ  
工事  
請負

## 會合 中央冷凍工業所

東京・丸ビル 電話丸ノ内231 849.3097  
機械製作工場 東京市蒲田區雑色町三九一 電話蒲田3536

## 東洋コンプレッソル 株式會社

特許コンプレッソル式  
特許マルチベデスタル式  
特許フランキ式  
特許深礎合成成長尺杭  
特許ウエバー式煙突工事  
鐵筋コンクリート一般工事  
ボーリング(地質調査)工事  
輕便ハンドミクサー、パーカッター  
バーベナー製造販賣

出張所 大阪、門司、大連  
鞍山、奉天

東京市麴町區丸ノ内二丁目十四番地  
電話丸ノ内(23) 四四七番  
四四八番  
四四九番

## 高砂鐵工株式會社

### 目品業營

煖房用諸機械  
冷房用諸機械  
磨鋼帶  
燒入鋼リボン

本社 品川區東大崎二丁目四二四  
電話高輪(44) 二五〇番  
二二七六番  
八七九一  
三三九〇番番番番  
鋼帶工場 城東區大島町三丁目三四一  
電話本所(73) 四〇七番  
四四九番  
四九八番  
滋賀工場 大津市膳所錦町四二二  
電話大津 一〇七番  
〇八二番  
營業所 京橋區銀座八丁目三共同火災ビル  
電話銀座(57) 五五六番  
五六六番  
四一四番







銅材	鐵材一般	銅、真鍮、砲金、鑄造用	鉛、真鍮、砲金、亞鉛、錫其他	鐵線、鋼線、丸釘、鋸釘	銅、真鍮、地銅	鐵材、薄鐵板、鐵力板、亞鉛引板、針金、丸釘	電線電話用銅、鐵線、鉛鍍鐵線、ワイヤロー、子板、丸釘各種	銅鐵	ハガネ	地銅、銅、真鍮類
卸	卸	卸	卸、小賣	製造、卸	製造、卸	卸、小賣	製造、卸	卸、小賣	卸	卸
東京	東京	東京	東京、大阪	東京	東京	東京、大阪	東京、神奈川、大阪、兵庫、福岡	東京、名古屋	内地	關東、東北、北海道、樺太
東京、大阪	東京	東京	東京、長野	東京	東京	東京、東北	關東、福島、新潟、北海道、樺太	東京、信越	内地	東京
資一千	資一千	資一千	資一千	資一千	資一千	資一千	資一千	資一千	資一千	資一千
株式會社 鋼材	株式會社 鋼材	株式會社 鋼材	株式會社 鋼材	株式會社 鋼材	株式會社 鋼材	株式會社 鋼材	株式會社 鋼材	株式會社 鋼材	株式會社 鋼材	株式會社 鋼材
代表 辻村 琢磨	代表 辻村 琢磨	代表 辻村 琢磨	代表 辻村 琢磨	代表 辻村 琢磨	代表 辻村 琢磨	代表 辻村 琢磨	代表 辻村 琢磨	代表 辻村 琢磨	代表 辻村 琢磨	代表 辻村 琢磨
神田、東福田、三	神田、東福田、三	神田、東福田、三	神田、東福田、三	神田、東福田、三	神田、東福田、三	神田、東福田、三	神田、東福田、三	神田、東福田、三	神田、東福田、三	神田、東福田、三
浪花(67)自五二〇	浪花(67)自五二〇	浪花(67)自五二〇	浪花(67)自五二〇	浪花(67)自五二〇	浪花(67)自五二〇	浪花(67)自五二〇	浪花(67)自五二〇	浪花(67)自五二〇	浪花(67)自五二〇	浪花(67)自五二〇
住友(入形町)	住友(入形町)	住友(入形町)	住友(入形町)	住友(入形町)	住友(入形町)	住友(入形町)	住友(入形町)	住友(入形町)	住友(入形町)	住友(入形町)
東京	東京	東京	東京	東京	東京	東京	東京	東京	東京	東京

水位計



水位計  
流量計  
記録計  
の御用は  
是非弊所へ



廣澤製作所  
東京市京橋區湊町三丁目  
電話 京橋(56) 四六六六・四六六七番

蓄音器  
ラヂオ  
キャビネット  
製作

河田製作所

工場 東京市神田區多町一丁目一番地  
電話 神田(25) 四四九五番  
東京市下谷區入谷町二五二番地  
電話 根岸(67) 〇八四四番

OLYMPUS

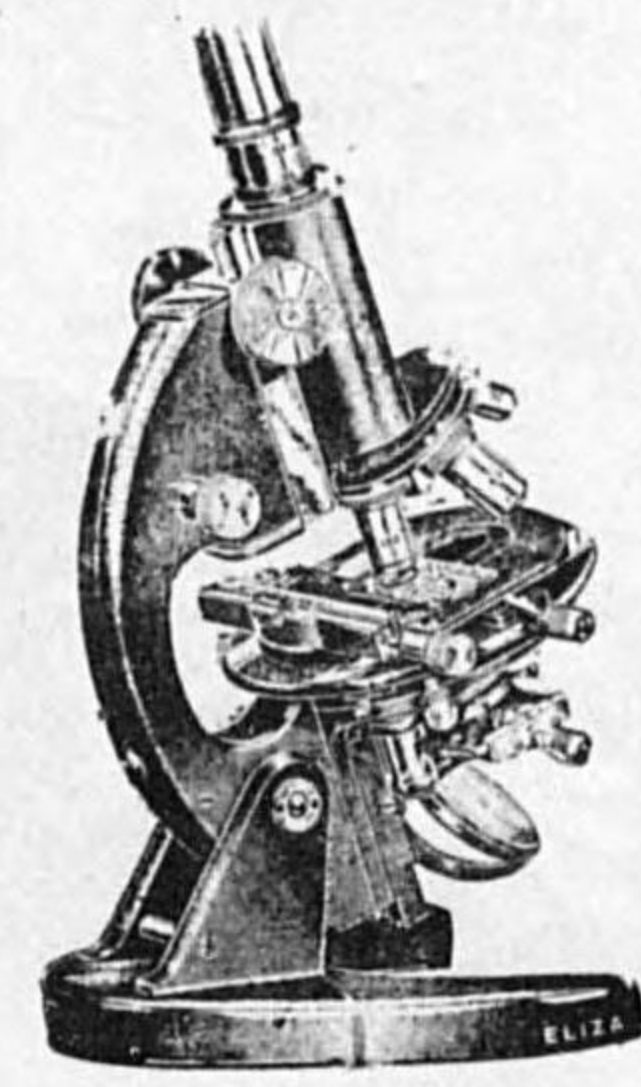

使用特許權 三十四種  
【型録進呈】

多年の研鑽！ 完備せる工場！  
卓越せる技術！

海軍省指定工場

株式會社 高千穂製作所  
東京營業所 東京市本郷區帝大赤門前 電話 小石川3233  
大阪營業所 大阪市東區淡路町船場ビル 電話 本局2750  
本社及工場 東京市澁谷區幡ヶ谷原町 電話 四谷1386・1186

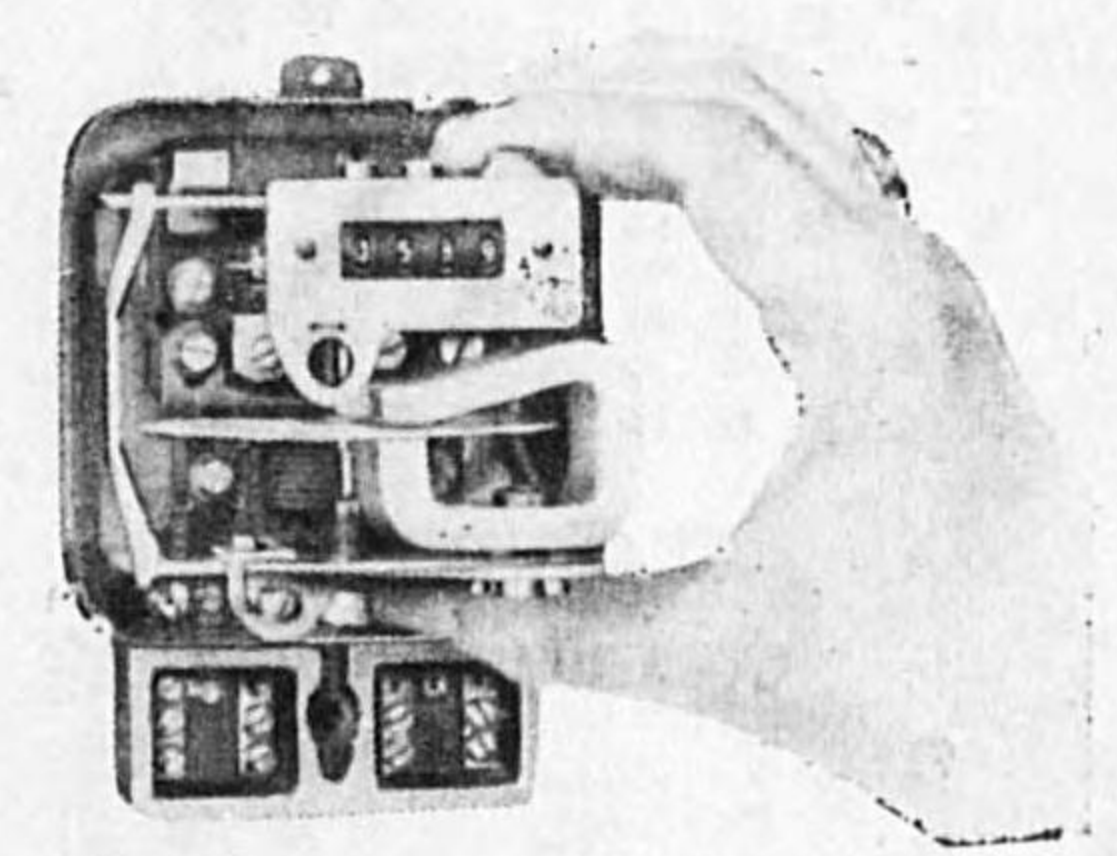

各社積算電力計販賣  
遞信省檢定代辦  
計器附屬變成器製造販賣

堀内工業所  
東京市芝區濱松町四ノ一七  
電話 芝(43) 一八四五番



營業品目	種別	取引	販	地方	資本	屋敷	商號	業者名	營業所	電話	取引銀行	電略	支店出張所所在地
鋼	卸	東京、獨、白、佛	東京	東京	一、三〇〇	加藤謹之助	京橋、西八丁堀、四ノ一	京橋(56)	愛知、三和	〇六七	安田(千束町)	東京三〇七	大阪
鋼及眞鍮板、線、管、構	製造、卸	東京、京都	東京	東京、仙臺、神戶	六〇	加藤金七	淺草、千束、一ノ一五三	根岸(87)	昭和(淺草)	〇六六	安田(千束町)	東京三〇七	大阪
鋼板、鋼線、ニウム板	製造、卸	東京、京都	東京	上海、神戶	六〇	河合佐兵衛	日本橋、本、四ノ一五	日本(24)	川崎(淺草)	〇四四	野村(友村)	東京三〇七	大阪
工具、鑄山用鋼、特殊合金鋼、其他	卸、小賣	獨、佛、瑞、獨	東京、大阪	内地、臺灣、滿洲	三、六〇	川崎鐵鋼工場	正芝、田、二ノ一八	三田(45)	安田(芝)	〇四七	安田(芝)	東京三〇七	大阪
土木建築用金網類、河川工事用蛇籠類、並ニ珪藻土	製造、卸	東京、大阪	東京	内地、北海、滿洲、朝鮮	三、六〇	片山近市商店	芝、濱松、四ノ二ノ四	芝(43)	昭和(三田)	〇三三	昭和(三田)	東京三〇七	大阪
ナット、スプリングワツシヤ、其他捻廻工具	卸	東京、名古屋、大阪	東京	東京、名古屋	三〇〇	勝本喜十郎商店	京橋、寶、二ノ一一	京橋(56)	野村(銀座)	〇八〇	野村(銀座)	東京三〇七	大阪
鋼丸、角、平工型、L型、C型、鐵板、帶鐵	卸	東京、獨、白、英	東京	東京、近縣	三、五〇	關東伸銅株式會社	豐島、池袋、一ノ八〇三	本所(73)	住友(本所)	〇七〇	住友(本所)	東京三〇七	大阪
鐵	卸	東京	東京	東京	三、五〇	關東製鋼株式會社	城東、南砂、六ノ四五五	本所(73)	川野村(三和)	〇七〇	川野村(三和)	東京三〇七	大阪
鋼塊	製造、卸	東京	東京	東京	三、五〇	合資會社洋白商會	日本橋、本、四ノ五	浪花(67)	三和(大塚)	〇七〇	三和(大塚)	東京三〇七	大阪
洋白地金、其他金屬	製造、卸	東京、獨、佛、瑞、獨	東京	内地、支那、滿洲	三、五〇	合資會社吉崎商店	神田、材木、五	浪花(67)	川崎(本所)	〇七〇	川崎(本所)	東京三〇七	大阪
鋼、鐵、銅、異型伸鐵加	製造、卸	東京	東京	東京	三、五〇	關東伸銅株式會社	豐島、池袋、一ノ八〇三	本所(73)	住友(本所)	〇七〇	住友(本所)	東京三〇七	大阪
工	製造、卸	東京	東京	東京	三、五〇	關東製鋼株式會社	城東、南砂、六ノ四五五	本所(73)	川野村(三和)	〇七〇	川野村(三和)	東京三〇七	大阪
鐵	卸	東京	東京	東京	三、五〇	合資會社洋白商會	日本橋、本、四ノ五	浪花(67)	三和(大塚)	〇七〇	三和(大塚)	東京三〇七	大阪
耐鐵鋼、不銹鋼、耐熱鋼	製造、卸	東京、神奈川	東京	内地、朝鮮、滿洲	三、五〇	合資會社吉崎商店	神田、材木、五	浪花(67)	川崎(本所)	〇七〇	川崎(本所)	東京三〇七	大阪

營業品目	種別	取引	販	地方	資本	屋敷	商號	業者名	營業所	電話	取引銀行	電略	支店出張所所在地
鐵鋼線	卸	瑞典	東京	東京	六、四〇〇	吉川商店	大森、新井宿、四ノ一一	高輪(44)	川崎(本所)	〇七〇	川崎(本所)	東京三〇七	大阪
鐵鋼、蛇籠金網類	製造、卸	東京	東京	内地、滿洲	三、五〇	長作金網工場	品川、西大崎、一ノ二三	高輪(44)	川崎(本所)	〇七〇	川崎(本所)	東京三〇七	大阪
平板、生子板、ボルト類、丸釘、針金、建築用鐵類、鐵材各種、銅、眞鍮	小賣	東京	東京	東京	六、四〇〇	吉田留吉	大塚(86)	大塚(86)	三和(大塚)	〇七〇	三和(大塚)	東京三〇七	大阪
銅、鐵	卸	東京	東京	東京	三、五〇〇	合資會社吉崎商店	神田、材木、五	浪花(67)	川崎(本所)	〇七〇	川崎(本所)	東京三〇七	大阪
鉛管、鉛板、鉛線、錫管、錫線、錫鉛、アンチモン地金	製造、卸	東京	東京	内地、臺灣、朝鮮	三、五〇〇	株會社芳澤鉛管製造所	神田、柳原河岸、二三	浪花(67)	安田(和)	〇七〇	安田(和)	東京三〇七	大阪
平板、浪板、鐵線、針金、丸釘、鋼、眞鍮板	卸、小賣	東京、大阪、米、英、獨	東京	東京、近縣、宮城、北海	三、五〇〇	大野屋中久太郎	京橋、西八丁堀、四ノ一一	京橋(56)	住友(三和)	〇七〇	住友(三和)	東京三〇七	大阪
鋼眞鍮板線棒異形線	卸、小賣	東京、京都	東京	東京、近縣	三、五〇〇	田中磯太郎	淺草、向柳原、一ノ一三	淺草(84)	川崎(本所)	〇七〇	川崎(本所)	東京三〇七	大阪
製釘、製線	製造、卸	内地、歐洲、殖民地	東京	内地	三、五〇〇	第一製線株式會社	日本橋、馬喰、三ノ三	浪花(67)	安田(和)	〇七〇	安田(和)	東京三〇七	大阪
磨鐵引拔シャフト	製造、卸	東京	東京	東京	三、五〇〇	大日本引拔シャフト製造所	神田、松枝、五	浪花(67)	川崎(本所)	〇七〇	川崎(本所)	東京三〇七	大阪
鐵材	卸、小賣	東京	東京	東京、近縣	三、五〇〇	高橋儀三郎	神田、東今川、六	浪花(67)	川崎(本所)	〇七〇	川崎(本所)	東京三〇七	大阪
鋼、鐵、眞鍮、砲金及アルミニウム製家庭用具、神佛器具	卸	東京、靜岡、愛知、京都、大阪	東京	内地、殖民地	三、五〇〇	高岡幸八商店	日本橋、本、四ノ一四	浪花(67)	川崎(本所)	〇七〇	川崎(本所)	東京三〇七	大阪



【金屬材料】

營業品目	種別	取引地	販賣	資本	商號	營業所	電話	取引銀行	電報	支店出張所所在地
建築用各種電線管並ニ同附屬品	製造、卸	東京	内地、關東、朝鮮	資 六千	玉川 邦夫	日本橋、本石、四ノ四ノ三	日本(24)	昭和、十五		名古屋
鐵筋鐵骨材並ニ一般鐵材	卸、小賣	東京	東京	資 五	玉川 木	本所、菊川、三ノ九ノ一	本所(73)	日本晝夜		
眞鍮丸棒、六角、四角針	製造、卸	東京	東京	資 二九	竹山 正輔	下谷、御徒、一ノ五六	下谷(83)	川崎第百	東京 三九六	東京
眞鍮丸棒、六角、四角針	製造、卸	東京	東京	資 二九	竹山 正	下谷、御徒、一ノ五六	下谷(83)	川崎第百	東京 三九六	東京
銅、眞鍮、洋白、アルミニウム、丹銅、條銅、鋳、線、棒、管、條	卸	東京、大阪	東京、神奈川、埼玉、群馬、茨城、千葉、茨城、青森、長野、新潟	資 七	曾東 時雄	下谷、西、一一	下谷(83)	住友(下谷)	ソ又ハソ	
銅、眞鍮、洋白、アルミニウム、丹銅、條銅、鋳、線、棒、管、條	卸	東京、大阪	東京、神奈川、埼玉、群馬、茨城、千葉、茨城、青森、長野、新潟	資 七	曾東 時	下谷、西、一一	下谷(83)	住友(下谷)	ソ又ハソ	
鋼、鐵、眞鍮、金網一式機械工具	製造、卸	内地	内地	資 二四	恒川 喜太郎	日本橋、室、二ノ一三	日本(24)	第一(室)	東京 七〇〇	仙臺
鋼、鐵、眞鍮、金網一式機械工具	製造、卸	内地	内地	資 二四	恒川 喜太郎	日本橋、室、二ノ一三	日本(24)	第一(室)	東京 七〇〇	仙臺
銅、鐵、鋼材、及製品諸金物、鐵、眞鍮、木捻	製造、卸	東京、大阪	東京、近畿、大阪、京都、兵庫、奈良、和歌山、徳島、高松、香川、岡山、広島、山口、愛媛、高知、福岡、佐賀、熊本、鹿兒島、那覇	資 一六	合名會社 釘萬商店	四谷、鹽、二ノ一七	四谷(35)	三菱(日本橋)	東京 四六六	
銅、鐵、鋼材、及製品諸金物、鐵、眞鍮、木捻	製造、卸	東京、大阪	東京、近畿、大阪、京都、兵庫、奈良、和歌山、徳島、高松、香川、岡山、広島、山口、愛媛、高知、福岡、佐賀、熊本、鹿兒島、那覇	資 一六	合名會社 釘萬商店	四谷、鹽、二ノ一七	四谷(35)	三菱(日本橋)	東京 四六六	
鋼、鐵、丸鋸工形、山形、アングル、レール類並ニ製鐵原料	卸	東京、神奈川	東京、神奈川	資 二四	渡邊 良覺	本所、柳原、一一	本所(73)	川崎第百		
鋼、鐵、丸鋸工形、山形、アングル、レール類並ニ製鐵原料	卸	東京、神奈川	東京、神奈川	資 二四	渡邊 良覺	本所、柳原、一一	本所(73)	川崎第百		
鋼、眞鍮、鉛、亜鉛、ニウム	卸、小賣	東京	東京	資 九	村田 徳太郎	本所、鹿橋、三ノ二二	巖田(74)	住友(淺草)		
鋼、眞鍮、鉛、亜鉛、ニウム	卸、小賣	東京	東京	資 九	村田 徳太郎	本所、鹿橋、三ノ二二	巖田(74)	住友(淺草)		
銅、眞鍮、アルミニウム、板、線、棒、管其他	製造、卸	東京	東京	資 三	村田 米三郎	荒川、日暮里、二ノ二二	下谷(83)	三菱(下谷)		
銅、眞鍮、アルミニウム、板、線、棒、管其他	製造、卸	東京	東京	資 三	村田 米三郎	荒川、日暮里、二ノ二二	下谷(83)	三菱(下谷)		
鐵材一般、諸機械、製鐵鑄物原料	卸、小賣	東京	東京、埼玉、新潟	資 二	村山 新	一品川、東大崎、一ノ四八	高輪(44)	安田(芝)		
鐵材一般、諸機械、製鐵鑄物原料	卸、小賣	東京	東京、埼玉、新潟	資 二	村山 新	一品川、東大崎、一ノ四八	高輪(44)	安田(芝)		
磨鐵板、平角、黑板、伸鐵各種	製造、卸	東京	東京	資 五	宇津木 津木	深川、住吉、一ノ二六	本所(73)	三三三		
磨鐵板、平角、黑板、伸鐵各種	製造、卸	東京	東京	資 五	宇津木 津木	深川、住吉、一ノ二六	本所(73)	三三三		
鋼、合金鋼	卸	内地	内地、滿洲	資 五	上野 康治郎	神田、材木、一八	浪花(67)	三三三		
鋼、合金鋼	卸	内地	内地、滿洲	資 五	上野 康治郎	神田、材木、一八	浪花(67)	三三三		
各種地金、銑鐵	卸、小賣	内地、朝鮮	關東、大阪	資 一六	内田 幾助	本所、石原、四ノ八	巖田(74)	第一、安和	トウケイ	大阪
各種地金、銑鐵	卸、小賣	内地、朝鮮	關東、大阪	資 一六	内田 幾助	本所、石原、四ノ八	巖田(74)	第一、安和	トウケイ	大阪
銅、鐵	賣買	東京	東京	資 五	合資會社 梅岡本店	神田、東松下、三七	浪花(67)	第一(堀留)	ハイ	
銅、鐵	賣買	東京	東京	資 五	合資會社 梅岡本店	神田、東松下、三七	浪花(67)	第一(堀留)	ハイ	
鐵管及附屬品、鐵材	卸、小賣	東京	東京、近畿	資 一五	梅岡 巳之吉	神田、須田、二ノ二ノ四	浪花(67)	第一(人形町)	東京 二六	
鐵管及附屬品、鐵材	卸、小賣	東京	東京、近畿	資 一五	梅岡 巳之吉	神田、須田、二ノ二ノ四	浪花(67)	第一(人形町)	東京 二六	
丸角平鋼、板鋼、型鋼、鐵筋工事請負	卸、請負	東京、神奈川	内地	資 二〇	梅岡 正吉	神田、材木、二八	浪花(67)	第一(人形町)	東京 二六	
丸角平鋼、板鋼、型鋼、鐵筋工事請負	卸、請負	東京、神奈川	内地	資 二〇	梅岡 正吉	神田、材木、二八	浪花(67)	第一(人形町)	東京 二六	

【金屬材料】

營業品目	種別	取引地	販賣	資本	商號	營業所	電話	取引銀行	電報	支店出張所所在地
電解、錫、鐵力板、鐵力玩具、製鐵材料	製造、卸	東京、北海	東京、大阪	資 一五	中島 庄太郎	本所、石原、一ノ二五ノ三	巖田(73)	第一(本所)		
電解、錫、鐵力板、鐵力玩具、製鐵材料	製造、卸	東京、北海	東京、大阪	資 一五	中島 庄太郎	本所、石原、一ノ二五ノ三	巖田(73)	第一(本所)		
鋼管、鋼材	製造、卸	東京	東京	資 三	中島 鋼管株式會社	城東、南砂、九ノ二四七	本所(73)	川崎(深川)		
鋼管、鋼材	製造、卸	東京	東京	資 三	中島 鋼管株式會社	城東、南砂、九ノ二四七	本所(73)	川崎(深川)		
銅、眞鍮、鉛、亜鉛、ニウム	卸、小賣	東京	東京	資 九	村田 徳太郎	本所、鹿橋、三ノ二二	巖田(74)	住友(淺草)		
銅、眞鍮、鉛、亜鉛、ニウム	卸、小賣	東京	東京	資 九	村田 徳太郎	本所、鹿橋、三ノ二二	巖田(74)	住友(淺草)		
銅、眞鍮、アルミニウム、板、線、棒、管其他	製造、卸	東京	東京	資 三	村田 米三郎	荒川、日暮里、二ノ二二	下谷(83)	三菱(下谷)		
銅、眞鍮、アルミニウム、板、線、棒、管其他	製造、卸	東京	東京	資 三	村田 米三郎	荒川、日暮里、二ノ二二	下谷(83)	三菱(下谷)		
鐵材一般、諸機械、製鐵鑄物原料	卸、小賣	東京	東京、埼玉、新潟	資 二	村山 新	一品川、東大崎、一ノ四八	高輪(44)	安田(芝)		
鐵材一般、諸機械、製鐵鑄物原料	卸、小賣	東京	東京、埼玉、新潟	資 二	村山 新	一品川、東大崎、一ノ四八	高輪(44)	安田(芝)		
磨鐵板、平角、黑板、伸鐵各種	製造、卸	東京	東京	資 五	宇津木 津木	深川、住吉、一ノ二六	本所(73)	三三三		
磨鐵板、平角、黑板、伸鐵各種	製造、卸	東京	東京	資 五	宇津木 津木	深川、住吉、一ノ二六	本所(73)	三三三		
鋼、合金鋼	卸	内地	内地、滿洲	資 五	上野 康治郎	神田、材木、一八	浪花(67)	三三三		
鋼、合金鋼	卸	内地	内地、滿洲	資 五	上野 康治郎	神田、材木、一八	浪花(67)	三三三		
各種地金、銑鐵	卸、小賣	内地、朝鮮	關東、大阪	資 一六	内田 幾助	本所、石原、四ノ八	巖田(74)	第一、安和	トウケイ	大阪
各種地金、銑鐵	卸、小賣	内地、朝鮮	關東、大阪	資 一六	内田 幾助	本所、石原、四ノ八	巖田(74)	第一、安和	トウケイ	大阪
銅、鐵	賣買	東京	東京	資 五	合資會社 梅岡本店	神田、東松下、三七	浪花(67)	第一(堀留)	ハイ	
銅、鐵	賣買	東京	東京	資 五	合資會社 梅岡本店	神田、東松下、三七	浪花(67)	第一(堀留)	ハイ	
鐵管及附屬品、鐵材	卸、小賣	東京	東京、近畿	資 一五	梅岡 巳之吉	神田、須田、二ノ二ノ四	浪花(67)	第一(人形町)	東京 二六	
鐵管及附屬品、鐵材	卸、小賣	東京	東京、近畿	資 一五	梅岡 巳之吉	神田、須田、二ノ二ノ四	浪花(67)	第一(人形町)	東京 二六	
丸角平鋼、板鋼、型鋼、鐵筋工事請負	卸、請負	東京、神奈川	内地	資 二〇	梅岡 正吉	神田、材木、二八	浪花(67)	第一(人形町)	東京 二六	
丸角平鋼、板鋼、型鋼、鐵筋工事請負	卸、請負	東京、神奈川	内地	資 二〇	梅岡 正吉	神田、材木、二八	浪花(67)	第一(人形町)	東京 二六	



【金屬材料】

營業品目	種別	取引	地方	資本	商號	營業所	電話	取引銀行	振替	支店
亜鉛引線、九釘、亜鉛引線、生板、帶鐵、鐵線、鋼線、鋼線、ワイヤロープ、捲線	卸、貿易	東京、大阪	東京、大阪、千葉、茨城、群馬、栃木、山梨、長野、新潟、秋田、山形、福島、青森、岩手、宮城、秋田、山形、福島、青森、岩手、宮城	資 二千円	合資 野崎源藏商店 代表 野崎源藏	日本橋、本、四ノ二	浪花 (67)	住友(人形町) 第一(東) 三和(東) 川崎(東) 三和(東) 鐵三(東)	東京 二〇五五	大阪、名古屋、神戸、横濱、小倉、大連
銅合金一般鑄物	製造、卸	東京	東京	資 四百円	百濟合鑄工所 百濟鶴太郎	向島、吾嬬東、一ノ二五	墨田 (74)	川崎第百	東京 二〇五五	
銅鐵材料一般、金物	卸、小賣	東京、大阪	東京	資 七円	テチャ金物店 一郎	澁谷、上通、三ノ二一	青山 (36)	明治(澁谷)	東京 二〇五五	
鐵力板、亜鉛引板、薄鐵板	卸	東京、大阪	東京	資 四百円	合資會社倉田商店 代表 倉田浪太郎	淺草、北三筋、三二	淺草 (84)	鐵業	東京 二〇五五	
減摩合金、特殊合金、ベルト	製造、卸	東京、大阪	東京	資 四百円	株式會社ヤマトメタル商會 社長 大塚榮吉	京橋、銀座、三ノ五ノ二	京橋 (56)	第一(銀座) 川崎(銀座) 鐵三(銀座)	東京 二〇五五	
鐵材料一式	卸、小賣	東京	東京	資 四百円	矢崎勇次郎商店	麻布、新堀、七	高輪 (44)	川崎(銀座) 第一(銀座) 鐵三(銀座)	東京 二〇五五	
銅、眞鍮、洋白、板	卸、小賣	東京、大阪	東京	資 四百円	白銅商店 山田廣次郎	京橋、八丁堀、三ノ七	京橋 (56)	川崎(銀座) 第一(銀座) 鐵三(銀座)	東京 二〇五五	
銅合金板、眞鍮板	製造、請	東京	東京	資 四百円	山口伸銅所 山口松藏	本所、錦糸、一ノ三一	墨田 (74)	川崎(銀座) 第一(銀座) 鐵三(銀座)	東京 二〇五五	
銅鐵材	卸	東京	東京	資 四百円	山惣商店 山惣吉	本所、龜澤、四ノ九	墨田 (74)	川崎(銀座) 第一(銀座) 鐵三(銀座)	東京 二〇五五	

【金屬材料】

營業品目	種別	取引	地方	資本	商號	營業所	電話	取引銀行	振替	支店
銅、眞鍮製品並原料品	卸、小賣	東京、大阪	東京、大阪、東北、北海道	資 二千円	合資 山崎惣吉商店 代表 山崎惣吉	神田、村木、一七	浪花 (67)	住友(人形町) 第一(東) 三和(東) 川崎(東) 三和(東) 鐵三(東)	東京 二〇五五	埼玉
瓦斯管、フランカン、引拔管、継手	卸	東京、名古屋、大阪	東京	資 二百円	山崎鋼商店 山崎甲二郎	淺草、小島、一ノ二七	淺草 (84)	川崎(銀座) 第一(銀座) 鐵三(銀座)	東京 二〇五五	
鐵、眞鍮、木捻子、眞鍮線、棒、各種工業及飛行機部分品	製造、卸	東京	東京	資 二百円	山本螺線合名會社 代表 山本熊太郎	小石川、武島、二二	川石 (85)	川崎(銀座) 第一(銀座) 鐵三(銀座)	東京 二〇五五	
九釘各種	製造、卸	福岡	東京、九州	資 二百円	安田商事株式會社 代表 安田茂	龜町、大手、一ノ六	内丸 (23)	安田	福岡、函	
特殊製鋼	卸	東京、大阪	東京、大阪、名古屋、岐阜、新潟、秋田、山形、福島、青森、岩手、宮城	資 五百円	丸富特殊鋼株式會社 代表 富田三之助	京橋、西八丁堀、二ノ二	京橋 (56)	野村(銀座) 鐵三(銀座)	東京 二〇五五	名古屋
銅、眞鍮板	製造、卸	東京	東京	資 四百円	松村伸銅所 松村安之助	本所、東駒形、一ノ六	墨田 (74)	昭和(淺草)	東京 二〇五五	
鐵材料	卸、小賣	東京	東京	資 二百円	中正商店 松澤金一	京橋、越前堀、一ノ一	京橋 (56)	野村(銀座)	東京 二〇五五	
磨鐵卷板、磨鋼卷板、シヤフト、規格鋼材、鋼板	卸、小賣	東京、神戸	東京	資 四百円	株式會社 松本茂八商店 代表 松本茂八	日本橋、茅場、三ノ七	茅場 (66)	三和(銀座)	東京 二〇五五	大阪
鑄物材料	小賣	東京	東京	資 四百円	野田屋 野田善三郎	京橋、新富、三ノ八ノ三	墨田 (74)	第一(本所)	東京 二〇五五	
錫、鉛、アンチモン、其他各種地金	製造、卸	東京	東京	資 四百円	前田善三郎	日本橋、小傳馬、二ノ一	浪花 (67)	川崎(銀座) 第一(銀座) 鐵三(銀座)	東京 二〇五五	



【金屬材料】

營業品目	種別	取引	地方	資本	商號	營業者名	營業所	電話	話	取引銀行	振替	支店出張
各種鋼鐵線、磨鋼板、シヤフト其他金屬玩具材料	卸、小賣	英、獨、米	東京、樺太、北海道、九州、朝鮮、四國	一、五〇〇	增田由五郎商店	增田由五郎	本所、鹿橋、四ノ二	墨田(74)	三三三	川崎(押上)	マヌ	
各種條鋼	製造、卸	米、獨、英	東京、横濱、仙臺、新潟、靜岡、神奈川、北海道	三、〇〇〇	富士製鋼株式會社	社長 澤正雄	麹町、丸ノ内、二ノ二	内丸ノ(23)	八三三	昭和本所	東京	
亞鉛、引鐵線、鐵鋼線、丸釘	製造、卸	内地	仙臺、新潟、靜岡、神奈川、北海道	三、〇〇〇	富士製鋼株式會社	代表 菊地松太郎	深川、千田、三五九	本所(73)	八〇〇	川崎(本所)	東京	
各種鐵板、鐵力板、帶鐵、亞鉛引平板、生子板、釘、針金其他	貿易、卸	内地、歐米	東京、關東、支那、滿洲、南洋、關印	三〇〇	藤田合名會社	代表 藤田慶雄	麹町、丸ノ内、二ノ二〇	内丸ノ(23)	二六〇	鐵業(丸ノ内)	東京	Tenyois
銅、真鍮、板、線、棒、管	卸	大阪、福岡	關東、奧羽	五、〇〇〇	藤田梅次郎	日本橋、小傳馬、三ノ一	浪花(67)	浪花(67)	三〇〇	川崎(本所)	東京	
銅鐵、平板、浪板、丸釘、ハガネ、亞鉛板	卸、小賣	東京、大阪	東北	五、〇〇〇	藤吉字屋	芝、田村、二ノ九	浪花(67)	浪花(67)	三〇〇	川崎(本所)	東京	
砲金、真鍮、合金鑄物、バルブ、コック	製造、卸	東京	東京、大阪	三〇〇	藤本工場	常吉	麻布、竹谷、二	高輪(44)	五三三	安田(麻布)	東京	
鐵材、鐵管、建築金物、各種ポンプ、トタン板、金剛鑽突、其他	卸、小賣	東京	東京	五、〇〇〇	株式會社 小泉直哉商店	社長 小泉直哉	四谷、大番、三八	四谷(35)	四九	三菱(四谷)	東京	
鋼、真鍮、錫、鉛、地金	卸、小賣	内地	内地	二、〇〇〇	小長谷商店	小長谷	神田、東紺屋、七	浪花(67)	三三三	住友(新田橋)	東京	
鋼、鐵、亞鉛引平板、生子板、鐵筋材料、運搬車運動具	製造、卸	内地、殖民	東京、近畿、東北、樺太	二、〇〇〇	合名會社 小針商店	代表 小針金三郎	京橋、西八丁堀、四ノ一	京橋(56)	八〇〇	十川(櫻橋)	東京	
鐵線、鋼線、紙器用平線製本用鐵線	製造、卸	東京、大阪	東京	六、〇〇〇	小林商店	小林	淺草、藏前、二ノ二七ノ	淺草(84)	三三三	安田(淺草)	東京	

營業品目	種別	取引	地方	資本	商號	營業者名	營業所	電話	話	取引銀行	振替	支店出張
眞鍮並ニ洋白伸板	製造、卸	東京	東京	六、〇〇〇	小林伸銅所	健治	向、吾妻東、二ノ三八	墨田(74)	七〇八	安田(押上)	東京	
活字鉛版用地金、機械用メタル	製造、卸	内地、米、支	内地、樺太、朝鮮	六、〇〇〇	小瀧商店	増藏	神田、旅籠、二ノ一〇	下谷(83)	三三三	川崎(第百タキ)	東京	
鐵材	卸	東京	東京	二、〇〇〇	大塚商店	須田豊治	京橋、入船、一ノ一五ノ	京橋(56)	三三三	川崎(櫻橋)	東京	
鐵、地金	卸	東京、大阪	東京、横濱、阪名古屋	五、〇〇〇	後藤商店	秀男	京橋、西八丁堀、二ノ一〇ノ四	京橋(56)	九三三	三和(八丁堀)	東京	
砲金、黃銅、青銅、滿庵青銅、アルミニウム、輕合金各種	製造、卸	東京	東京	三、〇〇〇	株式會社 五反田砲金工場	代表 笠次雄	品川、大崎本、一ノ七七	高輪(44)	三三三	第一	東京	
クローム鐵	製造、卸	東京	東京	五、〇〇〇	帝國鑛業株式會社	代表 今井作治	日本橋、箱崎、一ノ一	芝(43)	三三三	住友(内幸町)	東京	
ボールトナット、リベツト、スパイク、ワッシャ、人網糸用ポット及ボット座等人造樹脂型物其他各種鉄	製造、卸	米國	内地	三、〇〇〇	帝國製鉄株式會社	代表 堀内貞造	芝、田村、五ノ一五	芝(43)	三三三	住友(内幸町)	東京	
滿庵磁石、銅、鐵、其他合金鐵類	製造、卸	關東、東北、北海道、支那	内地、殖民	一、五〇〇	株式會社 鐵興社	代表 佐野隆一	京橋、京橋、三ノ四ノ八	京橋(56)	二〇三	安田	東京	
丸鋼、線材、鑄鋼品	製造、卸	内地、海外	内地、海外	三、〇〇〇	株式會社 吾孀製鋼所	代表 清岡榮之助	向島、吾孀東、四ノ九三	墨田(74)	二六九	十野村(銀座)	東京	
鐵	卸、小賣	東京、大阪	東京、靜岡、北海道	二、〇〇〇	相吉商店	相生保隆	麻布、新堀、四	高輪(44)	七〇七	安田(麻布)	東京	
鐵材	卸	東京	東京、近縣	五、〇〇〇	青柳トクエ	善吉	本所、龜澤、四ノ二	本所(73)	三三三	川崎(第百)	東京	
銅、鐵	卸、小賣	東京	東京	六、〇〇〇	淺岡善吉	善吉	本所、龜澤、三ノ二ノ	本所(73)	三三三	住友(本所)	東京	

【金屬材料】



【金屬材料】

營業品目	種別	取引	地方	資本	商號	營業所	電話	取引銀行	電報	支店
鋼材	卸、小賣	内地	東京、近畿	一〇〇千円	合資會社淺上商店 代表 井上長太夫	日本橋、江戸橋、三ノ五	日本(24) 四九七	住友、野村	東京英三	支店出張
ハンダ、鍍錫、鉛、地金	製造、卸	東京、大阪	東京	二〇〇千円	淺見源吉	下谷、南稻荷、七七	下谷(83) 三三〇	住友(下谷)	東京英三	支店出張
鋼鐵	卸、小賣	東京	東京、滿洲	五〇千円	株式會社旭鋼器製作所 社長 桃澤捨二	日本橋、本、四ノ八ノ一	浪花(67) 二六九	昭和(入形町)	東京	支店出張
ピアノ線、ドリル、高炭鋼、鋼線、スプリング材料	製造、卸	内地、英、米	内地、滿洲	五〇千円	合資會社佐藤佳二商店 代表 佐藤佳二	神田、岩本、一三	浪花(67) 三七三	川崎(神田)	東京	支店出張
鋼及鐵、伸縮、鋼、鋼加工用品一式	製造、卸	獨、瑞、米	獨、瑞、米	五〇千円	株式會社佐藤保商店 代表 佐藤保	神田、須田、二ノ一三	神田(25) 六九一	三和(東)	東京	支店出張
錫、鉛、半田、合金地金	製造、卸	海外	東京、神奈	一五〇千円	佐藤繁商店	神田、東福田、八	浪花(67) 四〇三	三和(東)	東京	支店出張
母尼、其他	製造、卸	東京、大阪	東京、神奈	一五〇千円	佐藤喜三郎商店	神田、東福田、二	浪花(67) 四〇三	三和(東)	東京	支店出張
亞鉛鍍鋼、鐵板、鐵線丸	製造、卸	東京、大阪	東京、神奈	一五〇千円	佐藤喜三郎商店	神田、東福田、二	浪花(67) 四〇三	三和(東)	東京	支店出張
特殊鋼材、輕合金、鋼管	製造、卸	東京、大阪	東京、神奈	一五〇千円	佐藤喜三郎商店	神田、東福田、二	浪花(67) 四〇三	三和(東)	東京	支店出張
鋼、鐵、鋼管、鋼線、鋼索	製造、卸	東京、大阪	東京、神奈	一五〇千円	佐藤喜三郎商店	神田、東福田、二	浪花(67) 四〇三	三和(東)	東京	支店出張
鋼材部分一式	製造、卸	東京、大阪	東京、神奈	一五〇千円	佐藤喜三郎商店	神田、東福田、二	浪花(67) 四〇三	三和(東)	東京	支店出張
鐵材	卸、小賣	東京	東京、近畿	二〇〇千円	大野藤金	京橋、西八丁堀、一ノ八	京橋(56) 三三二	三和(銀座)	東京	支店出張
瓦斯管、同繼手、鐵材	卸、小賣	東京、大阪	東京、近畿	二〇〇千円	佐武市太郎商店	本所、鐵、四ノ三八	本所(73) 三三〇	川崎(本所)	東京	支店出張
鐵鋼品	輸入、卸	英、米	内地、殖民地	六〇千円	合資會社佐野商店 代表 佐野菊次郎	日本橋、横山、二ノ二二	浪花(67) 三三〇	川崎(本所)	東京	支店出張

【金屬材料】

營業品目	種別	取引	地方	資本	商號	營業所	電話	取引銀行	電報	支店
鋼	小賣	東京	東京	二五〇千円	佐野光一郎	日本橋、本、四ノ一四ノ五	浪花(67) 五九七	三和(東)	東京	支店出張
亞鉛引鐵板、丸釘、針金	卸	東京	東京	二〇〇千円	齋藤恕己	日本橋、大傳馬、一ノ二	浪花(67) 五〇三	三和(東)	東京	支店出張
建築材料	卸	東京	東京	二〇〇千円	齋藤長八郎	京橋、寶、三ノ七	京橋(56)自二四二	三和(東)	東京	支店出張
内外瓦斯管、冷凍製氷機	卸、小賣	内地、殖民地	内地、滿洲	三、五六	齋藤長八郎	京橋、寶、三ノ七	京橋(56)自二四二	三和(東)	東京	支店出張
鋼管類	卸、小賣	佛、地、米、獨	佛、地、米、獨	三、五六	齋藤長八郎	京橋、寶、三ノ七	京橋(56)自二四二	三和(東)	東京	支店出張
錫、鉛、亞鉛、アンチモ	卸、小賣	東京、大阪	東京、大阪	二〇〇千円	阪文兵衛商店	浪花、富山、八	浪花(67) 六〇三	三和(東)	東京	支店出張
鐵材料	卸、小賣	東京	東京	二〇〇千円	定兼元	京橋、八丁堀、四ノ五ノ六	京橋(56) 二七三	三和(東)	東京	支店出張
鐵力板、地金	卸	佛、米、英、露	佛、米、英、露	二〇〇千円	笹川幸次郎	淺草、壽、三ノ六	淺草(84) 二九六	三和(東)	東京	支店出張
伸鐵	製造、卸	東京	東京	五〇千円	笹川幸次郎	淺草、壽、三ノ六	淺草(84) 二九六	三和(東)	東京	支店出張
銅、真鍮、錫、鉛、亞鉛	製造、卸	東京、大阪	東京、大阪	二〇〇千円	株式會社紀長商店 代表 竹見清太郎	神田、銀治、二ノ三	神田(25) 三〇三	三和(東)	東京	支店出張
白銅板、洋白板	製造、卸	東京	東京	八〇千円	清峰和太郎	本所、鹿橋、四ノ一一	墨田(74) 七九七	三和(東)	東京	支店出張



【金屬材料】

營業品目	種別	取引地	販賣	營業額 又ハ資本金	屋敷 號營業者名	營業所	電話	取引銀行	電報 略替	支店 所在地
金物、鐵鋼材料	製造、卸	内地、海外	支那、滿洲	資三、〇〇〇	株式會社湯淺七左衛門商店 社長 湯淺七左衛門	日本橋、大傳馬、三ノ二	浪花(67) 二〇〇三 四七九	住友(人形町) 川崎(第百) 安田(龍町)	東京ハスミヒ又 東京 東京	大阪
鋼、眞鍮、板管、線、棒	卸、小賣	東京	關東、東北 北海道	資一、〇〇〇	株式會社三崎本店 代表 三崎善次郎	神田、材木、一八	浪花(67) 六二六 六六六	住友(人形町) 川崎(第百) 安田(龍町)	東京 東京 東京	東京
鐵鋼、鋼材、其他	製造、卸	内地	支那、朝鮮	資三、〇〇〇	三菱製鐵株式會社 代表 松田貞治郎	麹町、丸ノ内、二ノ四	内丸(23) 九七三	三	朝鮮	朝鮮
鋼、眞鍮、鐵、地金、建築金物、家庭金物	製造、小賣	東京	東京	一五〇	宮坂鐵太郎	牛込、神樂、三ノ六	牛込(34) 八七	川崎(第百)		
鐵	卸	東京	東京	三〇〇	宮島英三	京橋、八丁堀、四ノ五ノ七	京橋(56) 三三三	安田(麻布)		
鋼	卸	東京、大阪	東京	一〇〇	宮島秀四郎	麻布、新廣尾、一ノ一一	高輪(44) 三九七	安田(麻布)		
鉛板、鉛管、ホモージェン ハードレッド	製造、卸	内地	東京、近縣	資千	宮本鉛工業合名會社 代表 宮本貞吉	城東、龜戸、七ノ二四五	墨田(74) 三〇三 三九七	住友(本所) 川崎(第百)		大阪
鐵、コークス、丸鐵、角平鐵鋼、鋼板、ワイ ダイヤ、耐酸鋼、銅合金 純ニッケル品	輸入、卸	東京、大阪	内地	三、〇〇〇	野田屋 水橋義之助商店 代表 水橋義之助	日本橋、小傳馬、二ノ二	浪花(67)自 三〇三 三三三	住友(本所) 川崎(第百)		大阪
鋼、眞鍮、棒、板、線	製造、卸	東京、京都	大阪、近縣	一〇〇	清水友吉	本所、龜澤、三ノ一	墨田(74) 三三三	鐵州(本所)		
鋼、眞鍮、棒、板、線	製造、卸	東京、京都	大阪、近縣	一〇〇	清水要作	本所、吾妻橋、二ノ四	墨田(74) 三〇三	鐵州(本所)		

【金屬材料】

營業品目	種別	取引地	販賣	營業額 又ハ資本金	屋敷 號營業者名	營業所	電話	取引銀行	電報 略替	支店 所在地
諸機械用減摩合金	製造、卸	東京、大阪	内地、滿洲	二〇〇	太陽メタル製造所 清水茂平	本所、東兩國、三ノ二四	本所(73) 四三三	安田(本所)	タメ	大連、札幌
鋼鐵類	卸、小賣	東京	東京	資千	合資會社 椎橋徳次郎商店 代表 椎橋徳次郎	日本橋、大傳馬、一ノ五	浪花(67) 五三三 五三三	川崎(第百) (通津野町)	東京(七七)	
鋼管、鐵手	製造、卸	内地、殖民地	内地、殖民地	資三、〇〇〇	昭和鋼管株式會社 社長 益澤正雄	麹町、丸ノ内、二ノ二	内丸(23) 二九七 三六七	野第一、安田村	Shower Tube Tokyo	
鋼鐵材	卸	東京、九州	東京、大阪	資千	莊司信之丞	京橋、八丁堀、四ノ一ノ二	京橋(56) 一八四 三五四	川崎(第百)	シオン	
鐵骨、鐵筋、鐵材	製造、卸	東京	東京	三〇〇	島田市太郎	京橋、八丁堀、四ノ一ノ一	京橋(56) 七七一	三		
鐵筋材料	製造、卸	東京	東京	一五〇	菊屋商店 茂居龍平	深川、千田、二二六	本所(73) 五三三	川崎(第百)		
鐵、鋼線	卸、小賣	東京	東京	一〇〇	樋口信貴	京橋、西八丁堀、四ノ六	墨田(74) 三三四	川崎(第百)		
鋼、眞鍮、板、各種鑄物材 眞鍮、眞鍮板、銅、砲金、眞鍮	卸	東京	東京	一〇〇	ヤマ森彌一郎	本所、龜澤、四ノ七	墨田(74) 三三四	川崎(第百)		
銅、眞鍮、軟鋼、アルミニウム、 他ニ依ル精密リベット鋸其	製造、輸	東京	内地、ボン	資千	守製鐵營業所 守製鐵營業所	本所、石原、四ノ一	墨田(74) 五五五	住友(本所)		
鋼、眞鍮、建築金物、工 具、農具、打及物、耐 板、針金、亞鉛引鐵板	卸	東京	關東、關西 信越、北海 道、臺灣、大連	資千	合資會社森岡平右衛門商店 社長 森岡平右衛門	日本橋、江戸橋、一ノ二	日本(24)自 三〇三 三八八	第一(本所) 三井(本所)	東京(五六)	
鐵材	小賣	東京	東京	一〇〇	森谷要藏	本所、江東橋、二ノ一	橋本(24)自 三〇三 三八八	第一(本所) 三井(本所)	東京(五六)	



營業品目	種別	取引地	資本金	商號	業者名	營業所	電話	取引銀行	電略替	支店出張所所在地
銅、真鍮、洋白、機銅、アルミニウム、特殊合金	製造、卸	東京都、大阪	六〇〇	瀬高直吉商店	直吉	下谷、西、一五	下谷(83)	川崎野	東京六六九	東京
鉄鋼	卸	内地、満洲、朝鮮、印度、北海道	資一、〇〇〇	銑鐵共同販賣株式會社	秀雄	麹町、丸ノ内、二ノ二	丸ノ内(23)	三菱、三井		
平鐵、角鐵、丸鐵	製造、卸	川、東京、神奈川	六〇〇	菅原製鋼所	秀雄	城東、大島、八ノ一九六	本所(73)	安野田貯蓄村	東京四二〇	
鐵線、鋼線、各種ワイヤ	製造、卸	東京、歐米	資一、〇〇〇	株式會社 杉田製線工場	文造	深川、毛利、三ノ三	本所(73)	住友、安田	東京四二〇	
眞鍮パイプ専門	卸	東京、大阪	六〇〇	井坂屋	木文	淺草、雷門、三ノ三ノ三	淺草(84)	第一(駒形)		
銅鐵、眞鍮類、アルミニウム、鉛、亜鉛、其他金屬屑一般	卸	東京、東北、北海道	三〇〇	鈴木商店	恭次郎	本所、鹿橋、四ノ二二	墨田(74)	十五(兩國)		
製鋼、製鐵材料	貿易、卸	内地、北海、滿洲、南洋	資一、〇〇〇	株式會社 鈴木徳五郎商店	鈴木徳五郎	本所、練、一ノ二六ノ一	本所(73)	第一(本所)	スト	

(2) 金屬製品・金物及物類・金屬雜貨

營業品目	種別	取引地	資本金	商號	業者名	營業所	電話	取引銀行	電略替	支店出張所所在地
金物	小賣	東京	七〇〇	井原作太郎	淺草、北仲、一	淺草(84)	三三二	川崎野	東京三〇五	東京
洋傘、洋杖金屬原料品	製造、卸	東京	一〇〇	河政商店	政吉	日本橋、橋、八ノ六	浪花(67)	名古屋(東京)	カマ	大阪
金屬雜貨並調理器具	卸	東京	六〇〇	伊藤萬藏商店	萬藏	下谷、御徒、三ノ一二	下谷(83)	川崎野	東京三三二	大阪
金物	卸、小賣	東京、大阪	六〇〇	伊與田商店	信俊	芝、田村、二ノ五ノ六	銀座(57)	三井		
鐵物製品、ニム製器物、銅製器物、眞鍮製器物、鐵板製器物、ホロ製器物、家庭金物	卸	内地	五〇〇	川口屋	染吉	神田、紺屋、一三	浪花(67)	安田(神田)	東京三〇五	埼玉
浴場風呂釜	製造、卸	東京	六〇〇	かまや岩松鐵工所	留吉	豊島、池袋、一ノ七〇六	大塚(86)	武州		
洋傘骨	製造、卸	瑞典、英國	六〇〇	泉熊次郎	京橋、寶、一ノ五	京橋(56)	六三	住友(日本橋)		
家庭用、建築用金物、石油爐	小賣	東京	六〇〇	大和屋	源太郎	四谷、新宿、三ノ二九	四谷(35)	名古屋(新宿)		東京
ニッケル容器、石鹼容器、卷煙草入、化粧品容器、金屬貯金箱、セルロイド製化粧品容器、雜貨類	輸出、製造、卸	東京	三〇〇	井上小四郎商店	小四郎	淺草、淺草橋、一ノ八	淺草(84)	住友(人形町)	東京三〇五	東京



登 録 商 標
王 座
國 産 品
YAMADA

錨印魚用密精及鑪用般一印錨

資合 山田鑪製所  
 社 會  
 電 話 淺 草 六 八 二 七 番  
 東 京 市 神 田 區 餌 鳥 一 番 地

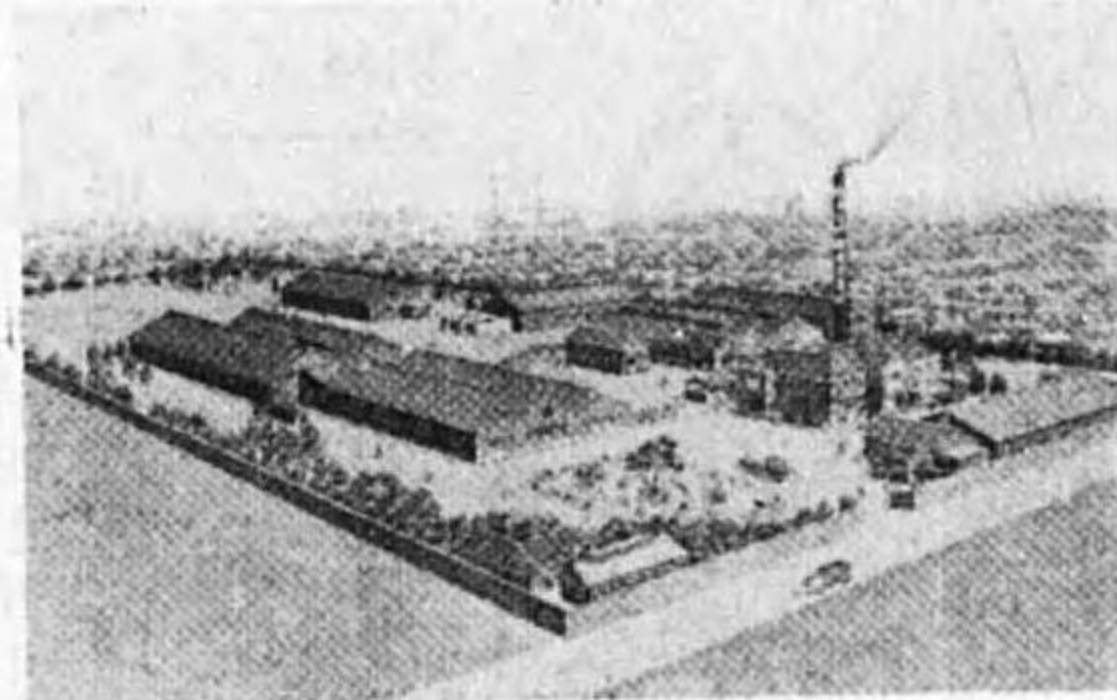
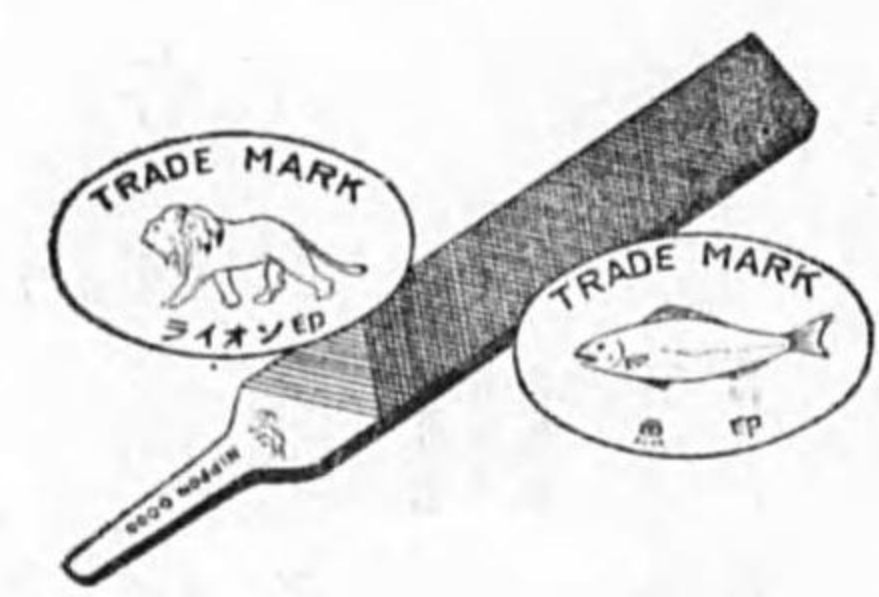

各 種 筆 類

陸 海 軍 鐵 道 省 指 定

日 本 合 同 鑪 株 式 會 社

東 京 市 澁 谷 區 幡 谷 中 一 五 八 四 番 地  
 電 話 四 八 四 九 番  
 振 替 東 京 一 六 一 四 五 番

【金屬製品・金物及物類・金屬雜貨】

營業品目	種別	取引地	販賣	資本金	商號	營業者名	營業所	電話	取引銀行	振替	支店出張
バケツ	製造、卸	東京	東京	資 六千円	井上愛三	本所、東兩國、二ノ九	墨田(74)	四六六	安田(千束町)	東京	
紡績用針、著音器針、製	製造、卸	東京、大阪	東京	資 六千円	株式會社池田製針場	下谷、筆筒、三	根岸(87)	四六六	安田(千束町)	東京	
ニウム製家庭用品、建	卸、小賣	東京、近畿	東京、近畿	資 六千円	石原俊助	小石川、柳、二四	小石(85)	三三	安田(本郷)	東京	
日用金物、建築金物	卸	東京、關西	東京、關西	資 一萬五千円	石田末松	日本橋、小傳馬上、七	浪花(67)	三三	川崎(第百)	東京	
化粧容器、シガラライター	製造、卸	東京	東京、大阪	資 一萬五千円	石黒重三郎	荒川、三河島、一ノ二九	下谷(83)	七〇元	川崎(第百)	東京	
金屬工業、陸海軍需品、	製造、卸	關東、關西	關東、關西	資 一萬五千円	合名會社發工舎	淀橋、下落合、二ノ八九	大塚(86)	三六元	三菱(品宿川)	東京	
貨物自動車、其他	製造、卸	東京、大阪	東京、大阪	資 一萬五千円	原菊太郎	神田、東紺屋、三三	浪花(67)	四三三	第一(堀江町)	東京	
金網、飾、籠、針金細工	製造、卸	東京、大阪	東京、大阪	資 一萬五千円	丹羽久次郎	日本橋、本、四ノ一四	浪花(67)	二七	第一(堀江町)	東京	
アルミニウム塊、管、	輸出、製	關東、關西	關東、關西	資 一萬五千円	株式會社日本アルミニウム	日本橋、大傳馬、三ノ一	浪花(67)	一〇元	住友(小形町)	東京	
防蝕アルミト製品	製造、卸	關東、關西	關東、關西	資 一萬五千円	西川喜三郎	日本橋、小傳馬、一ノ二	浪花(67)	三三	川崎(第百)	東京	
筆筒金具、引手及錠前	卸	東京、埼玉	東京、埼玉	資 一萬五千円	西川喜三郎	日本橋、小傳馬、一ノ二	浪花(67)	三三	川崎(第百)	東京	



CAST STEEL MANGANESE STEEL  
&  
ALLOY STEEL

營業種目 一般鑄鋼 滿俺鋼其他特種鋼

渡邊製鋼所

所長 渡邊了武  
工場長 矢野純太郎

工場 京東市蒲田區糞谷町五丁目  
電話 大森 1458・2058

東京鐵線合資會社

亞鉛引鐵線  
鐵丸 製造販賣

東京市深川區千田町二二三番地  
電話本所 (73) 一〇九八四番  
一八二〇番

住友金屬工業株式會社製品特約販賣  
東京銅鐵問屋  
會社三崎本店

東京市神田區材木町十八番地  
電話浪花 (67) 三三〇〇番  
替貯金口座東京二〇〇〇番  
電略略(ミサキ)又ハ(ミサキ)  
受信略號(トウキョウ)ヨウミ(サキ)  
東京市深川區常盤町一丁目二十番地  
電話本所 (73) 二二九五番



TRADE MARK

相澤鑪製作所

代表者 相澤想太郎

營業所 東京市淺草區今戶三丁目拾參番地  
電話淺草 七九八二番  
振替口座東京 七九六〇番  
東京市荒川區尾久町七丁目三〇番地  
東京市淺草區吉野町三丁目十二番地

陸海軍各省指定工場  
スバナ印鑪製造元

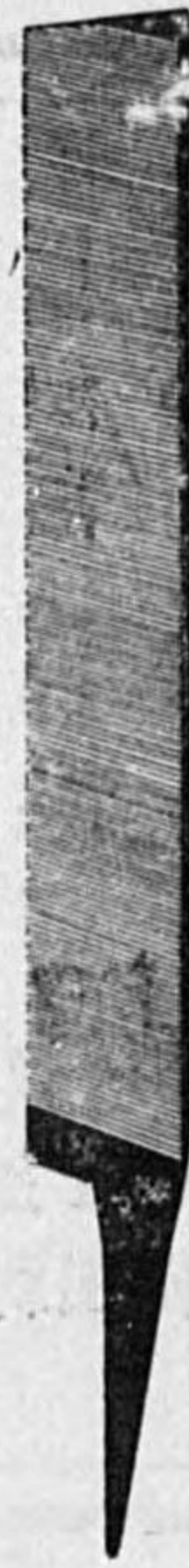

營業品目

コンクリート混合機  
捲揚機、起重機、鐵塔  
土木建築用諸機械  
其他一般鐵工業

合名 王子鐵工所

東京市王子區豐島町九〇一番地  
電話王子 二九六三番  
大阪出張所 大阪市東區瓦町二丁目  
三和ビル七階  
電話本局 四五三四番

各種機械製作

田中鐵工所

第一工場 下谷區谷中初音町三丁目十六番地  
第二工場 荒川區日暮里町九丁目千百拾壹番地  
電話下谷 (83) 六四六〇番

創業 明治四十五年七月  
產五〇〇噸

製品種類  
諸機械用鑄鋼材 鑄鋼材其他特殊  
橋梁船舶車輛用 鑄鋼材、及高級鑄鐵  
內務省、鐵道省、陸海軍省指定工場

日本鑄鋼株式會社

東京市城東區大島町七ノ五  
電話本所 (73) 六三三三番  
六三三三番  
六六六六番  
五九三二番



磐島坭磚株式會社關東總代理店  
鑄物砂凝結劑「オーシン」一手販賣店

鑄物材料問屋



石尾商店

東京市芝區新堀河岸二十五號地  
電話 三田(46) 三五三〇番  
振替 東京三三二九〇番  
東京市芝區新堀河岸二五號地  
東京品川町二日市七三  
電話 高輪(44) 六五二〇番

優良國產賞牌受領

專賣特許實用新案

スチールサツシユバー  
鋼鐵壓延一式



合資 東京鋼鐵製作所

東京市城東區大島町三丁目三十六番地  
電話 本所(73) 一三七八九番  
電話 本所(73) 一九六〇番

轟式自働針金直線機  
各社工業用針金直棒  
製造販賣

下轟商店東京支店

字 和 川 道 信  
本店  
東京市本所區龜澤町三丁目一〇  
電話 本所(73) 一五九一番  
大阪市天王寺區東本野町一丁目  
電話 南 五六二九番

鑄鋼及特殊鑄鋼鑄造  
陸海軍省指定工場



合名 東京特殊鑄鋼所

代表社員 神田留五郎  
鑄造部 東京市荒川區日暮里町八丁目五七三  
電話 下谷(83) 七一三四番  
製作部 東京市荒川區三河島町六丁目七三  
電話 下谷(83) 二二八二番

チルド、ロール  
セミスチールロール  
鑄物及諸機械



合資會社 金子工場

東京市城東區龜戸町九丁目  
電話 墨田(74) 二六七七八番

◎戸畑鑄物株式會社特製

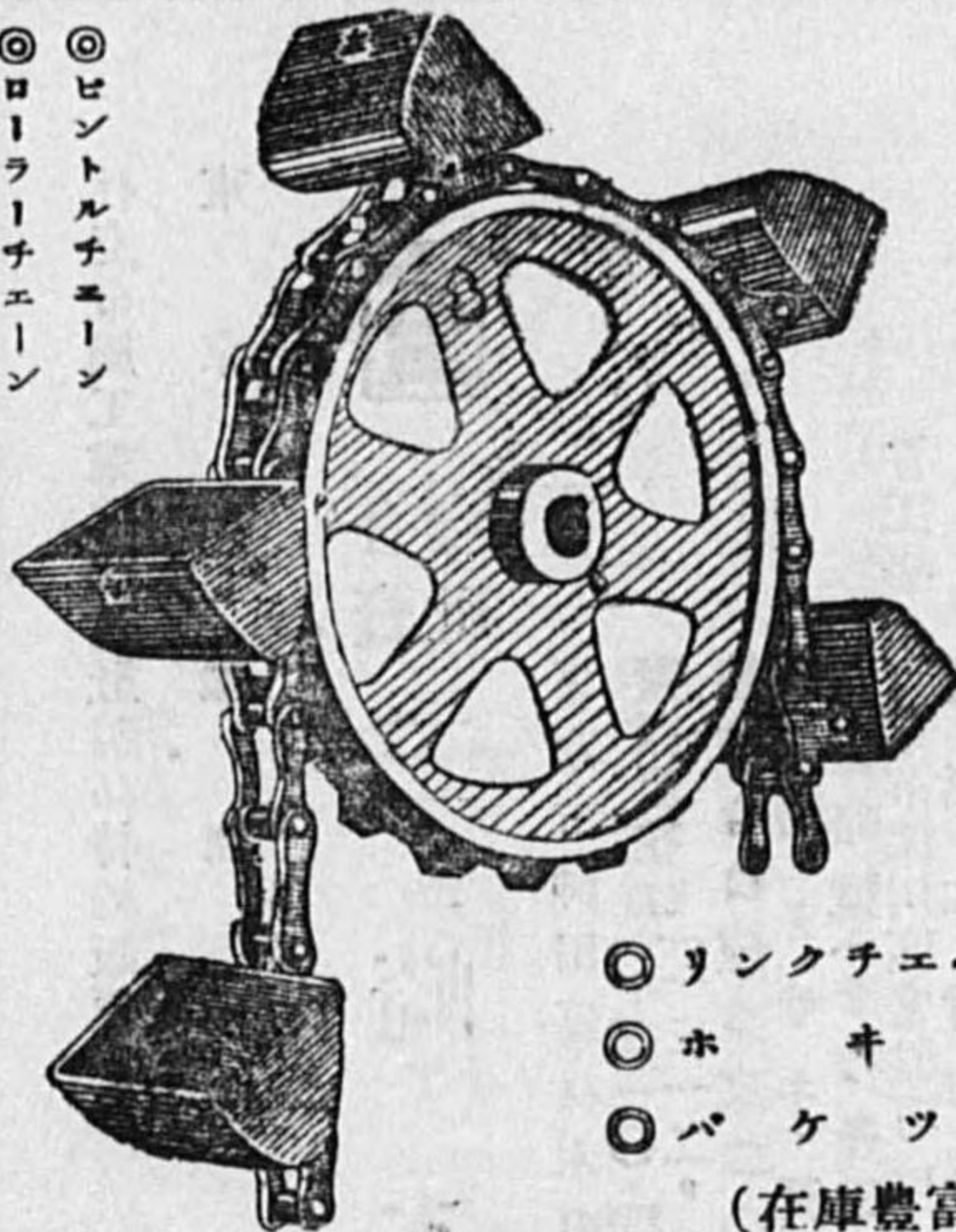

◎リンクチェーン  
◎ホキル  
◎バケット  
(在庫豊富)

特約總發賣元

田中商店機械部

東京、銀座、四ノ四  
電話 東橋 455. 521. 842 番

各官廳御指定品

國産のク、王座  
アツミ  
アトロック  
運り玉は絶對に  
取れり新機構  
PATENT NO. 155345  
ATSUMI WORKS  
東京上野 岡崎屋・渥美文三商店 廣小路

鑄造部 鑄鐵、特種鑄物  
砲色合金、真鍮  
白色合金、其他  
陸船用諸機械  
製作、並加工  
設計、据付工事  
機械部



合資 牟田鑄工所

東京市品川區五反田町一ノ四二五  
電話 高輪(44) 二八三〇九番



目種業營  
丸角平鐵  
LUI鐵、鐵板  
其他鐵材一式



加藤謹之助商店

東京市京橋區西八丁堀  
四丁目一番地ノ三  
電話京橋(56) 〇〇〇六  
〇〇六〇〇六  
〇八七六番番

目種業營  
丸角平鐵  
LUI板  
其他鐵材一式

東京銅鐵問屋



岩川豊吉商店

東京市京橋區湊町一丁目三番地  
電話京橋(56) 六〇〇一  
六〇一四番番

目種業營  
本線鐵道及輕鐵用  
轉轍機及轍叉  
信號機標識器  
橋桁各種レール  
鐵道附屬品一式

岡本ポイント製作所

所主 岡本信重  
東京市京橋區月島東仲通五ノ六  
電話京橋(56) 三七〇三番

目種業營  
各種レール  
特許子ルト車輪  
轉轍器、轍叉  
其他諸機械  
製造販賣業



株式會社 岩崎レール商會

東京市京橋區築地四丁目八番地  
電話京橋(56) 四九八  
電話略號(イ)又七五九八  
振替貯金口座東京二九九九  
電話京橋區月島東仲通五ノ六  
電話京橋(56) 三三三  
鑄物工場 電話玉川縣一〇九  
機械工場 電話京橋區月島東仲通五ノ六

銅、鎮銻、洋白  
磷、銅、地金



加藤金七商店

東京市淺草區千束町一ノ二五三  
千束町電車停留所下車  
電話根岸(87) 一九五八番  
工場 東京市板橋區大谷口町  
電話白子三二二番  
東京市板橋區成増町

品質ト信用  
値段ト迅速

鉄鐵、鐵材、鑄鐵管、コーグス、製鋼用鐵合金並ニ  
純金屬、純ニツケルリボン線、耐酸鋼、耐熱鋼、特  
殊鋼、窒化用鋼、ウイディア、鑽石各種  
獨逸グループ會社エツセン工場第一販賣部日本發賣元  
アイサー・グループ會社日本總代理店



水橋義之助商店

東京銅鐵問屋  
東京市日本橋區小傳馬町二ノ二  
電話花(67) 三三三〇  
浪花(67) 三三三〇  
東京市深川區高橋四丁目八番地  
電話本所 四〇〇九番  
電話市信所 四〇〇九番  
大阪出張所 電話土佐堀(44) 五二九七番

NIHON RAIL

各 種 鐵 道 材 料 一 式  
營 業 科 目 }  
機 關 車 客 車 他 鐵 道 車 輛  
鐵 道 材 料 一 式

日本レール株式會社

東京市日本橋區吳服橋七ノ七(東京建物ビルヂング)

電話日本橋(24) 三二八三  
番 三五七三

大阪出張所 電話大阪市東區新町 四九四番  
大阪出張所 電話大阪市東區新町 四九四番  
大阪出張所 電話大阪市東區新町 四九四番



**大同信號株式會社**

本社 東京市大森區大森三丁目、一〇番地  
電話 高輪 三一〇二番  
大森 三一〇二番

工場 東京市大森區大森三丁目九八七番地  
電話 高輪 三六八八番  
大森 三二八九番

大連出張所 大連市山縣通リ二二三番  
臺北代理店 臺北市北門町八  
大倉商事臺北出張所  
大阪代理店 大阪市西區京町堀  
上通リ三ノ二〇明電社

**目 概 品 製**

各種自動車  
構内小型運搬車  
瓦斯倫ローラー  
瓦斯倫發動機  
モーターカー  
自動客車  
ディーゼル機關車  
木炭瓦斯機關車  
瓦斯倫機關車  
蓄電池機關車

SKW 內燃機關車  
サカキ ロードローラー

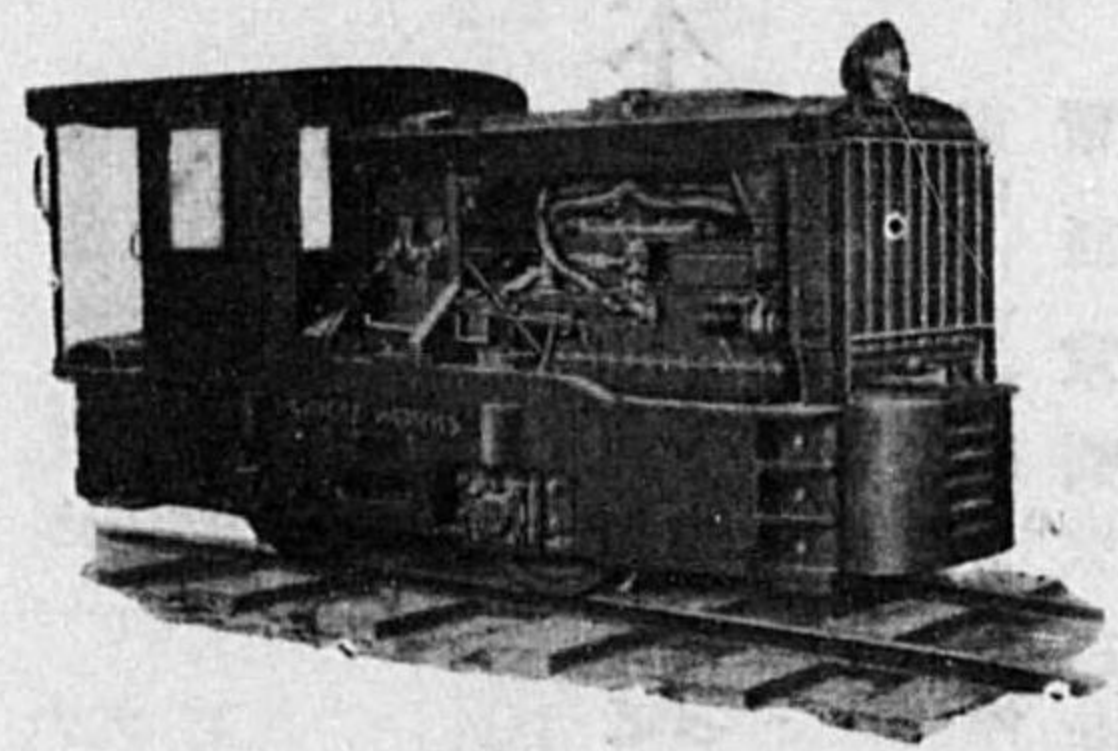

**酒井工作所**

東京市芝區芝浦三丁目九番地  
電話 芝田 四六〇三番

各種傳導裝置專門

社會名合  
**店 本 田 堀**

東京市神田區元岩井町  
電話 花浪 (67) 五〇五番  
電話 五〇五番

出張所 京橋區靈岸島一ノ二番地三號

本邦第一

異形品壓延

出張所 京橋區靈岸島一ノ二番地三號

合資會社 **宮製鋼所**

東京市城南區南砂町六ノ四一〇  
電話本所 (73) 五三七三番  
電話 二二五八番

特約店 大阪、北島安太郎商店  
東京、西村寅吉商店

**電氣計器製造**

**澤口電氣製作所**

澤口清吾

東京市淺草區南元町四四番地  
電話淺草 (84) 三一二六番

理化學研究所御用  
單相小形モートル  
發電機抵抗機  
メッキ用諸機械

理化學電氣機械  
其他電氣諸機械  
一式製作販賣

**電 光 舍**

**後 藤 基 次**

東京市淺草區北三筋町三五  
電話淺草 (84) 四四三九番

營業科目

轉轍器並轍叉  
機械電氣空聯動裝置  
交通整理信號機  
酸化銅閉塞器  
及線路用品

自動閉塞信號機  
踏切警報機  
自動列車制動裝置  
カレレターダ  
其他鐵道保安裝置  
及線路用品

先驅

日本信號株式會社

**日本信號株式會社**

東京市麴町區丸ノ内二丁目二番地  
(丸ノ内ビルディング内)  
電話丸ノ内 (23) 八六〇・八六一・三八一六

東京市京橋區月島東仲通三丁目六番地  
電話京橋 (56) 九四九・一三三五番

工場 東京市大森區大森三丁目一七八五番地  
電話高輪 (44) 二六九二番  
電話 二七〇三番



品作製門專

電機水位指示記録計各種  
 電機時自働發電切替裝置  
 電動ポンプ用特許自働スイッチ各種  
 冷庫(冷藏)温度自働調節裝置各種  
 暖房(冷房)温度自働調節裝置各種  
 建築附帶設備自働制禦裝置  
 其他自働制禦裝置一覽



東邦製作所

所長 佐藤政太郎  
 東京市品川区北品川一ノ二二六  
 電話高輪(4)二九八〇・二九八一  
 振替東京四六五六六番  
 電信略號(トホセ)又(トホ)

優良國產  
 電氣鎔接棒ノ製造販賣



三葉電鎔社

東京市中野區住吉町一番地  
 電話中野二二七三番

製罐プレス及  
 金物工業一式

中村ドラム罐工業株式會社

東京市瀧野川區西ヶ原一三六八番地  
 電話小石川(85)七五八二番  
 王子(85)七五八二番

目科業營

鐵塔材料各種鑄物  
 瓦斯材料各種鑄物  
 ドラム各種鑄物  
 暖房用金具建築用具  
 電氣用金具船具類  
 其他一般金物一式及亞鉛電氣鍍金  
 亞鉛鍍氣(天ぶら)

會社小幡亞鉛鍍金月島工場

代表社員 本野吉彦  
 月島工場 東京市京橋區月島東河岸通九ノ三  
 電話京橋(56)六八八九番  
 龜戶工場 東京市東區龜戶町一丁目七十三番  
 電話墨田(74)四三二八番

「ねぢ」ハ

大小ニ不拘副島へ



會社副島製作所

代表社員 副島盛貞  
 工場 東京市目黒區上目黒六丁目  
 一三五五―五六番地  
 電話青山(36)三〇五一番

鐵道省指定工場

營業課目 信號機 製作並ニ据付  
 聯動機 轉轍器及轍查



會社峰製作所

代表社員 峰嘉六  
 本所 東京市深川區千田町二二九番地  
 電話本所(73)二七九三番  
 分工場 福岡市馬出字六十部二六七九番  
 電話福岡三三三九一

チルドラム車輪の權威

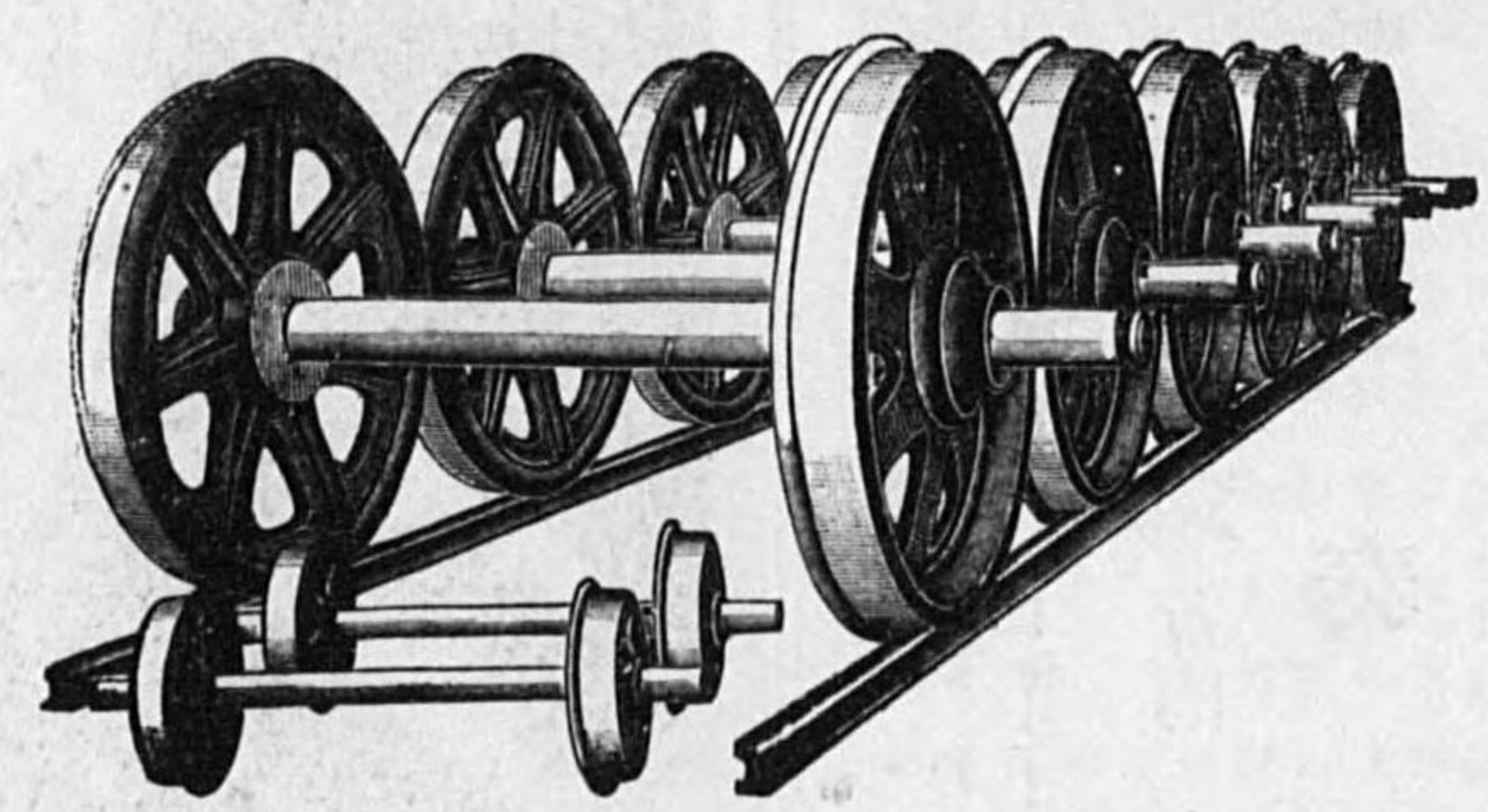

輕鐵用 電車用 各種搬車製造  
 各種搬車製造

土工用 鑛山用 炭坑用 林道用

島中工場

東京市芝區三田豐岡町二番地  
 電話三田(46)658・659番



目科業營  
渦 卷  
タービンボアホール唧筒  
壓 機 送 風 機  
ダ ー ビ ン 水 車

株式會社 玉川製作所

東京市本所區綠町四丁目廿五番地  
電話本所 (73) 三六七五番  
振替口座東京三四六二五番

目課業營

ガソリン、アスファルト、鑛植物、魚用油  
硝化棉、化學藥品、粉末塗料、香料  
ソーダ用ドラム罐、亞鉛引カドミウム引  
錫引、鉛引、ゴム引、鎮銻製、アルミ製  
各種 大 小 ドラム 罐

株式會社 日本ドラム罐製作所

東京市本所區大森三丁目一三五番地  
電話本所 (73) 二九六四番  
振替口座東京三四六二五番

日本バルブ製造株式會社

東京市大森區大森三丁目一三五番地  
電話高輪(4)五三一〇番

印刷物加工 アルミニウム  
折疊紙器 藥 容 器  
絞出しチューブ 器 製造 販賣  
錫

錫 仲 中 野 仲 助

東京市淺草區藏前二丁目二番地  
電話淺草(84)四〇二七番  
工場 東京市淺草區藏前二丁目六番地

工場  
敷地 八百余坪  
建坪 六百坪  
備置動力機 四十五台  
従業員 百二十人  
年産 百二十万本

NIPPON RING WORKS

日本ピストンリング製作所  
東京市芝區田村町四丁目四番地  
電話芝(43)二〇八六番

店 の 位 本 質 品

國産ミツヤスライニング製造發賣元  
世界的標準品英國フエロドー會社日本總代理店  
プレートキライニング 専門  
クラツチライニング

合資會社 三 泰 商 會

【型録進呈】  
東京市京橋區銀座西八丁目四番地  
電話銀座(67)一八四五番  
振替口座東京一九〇五二番

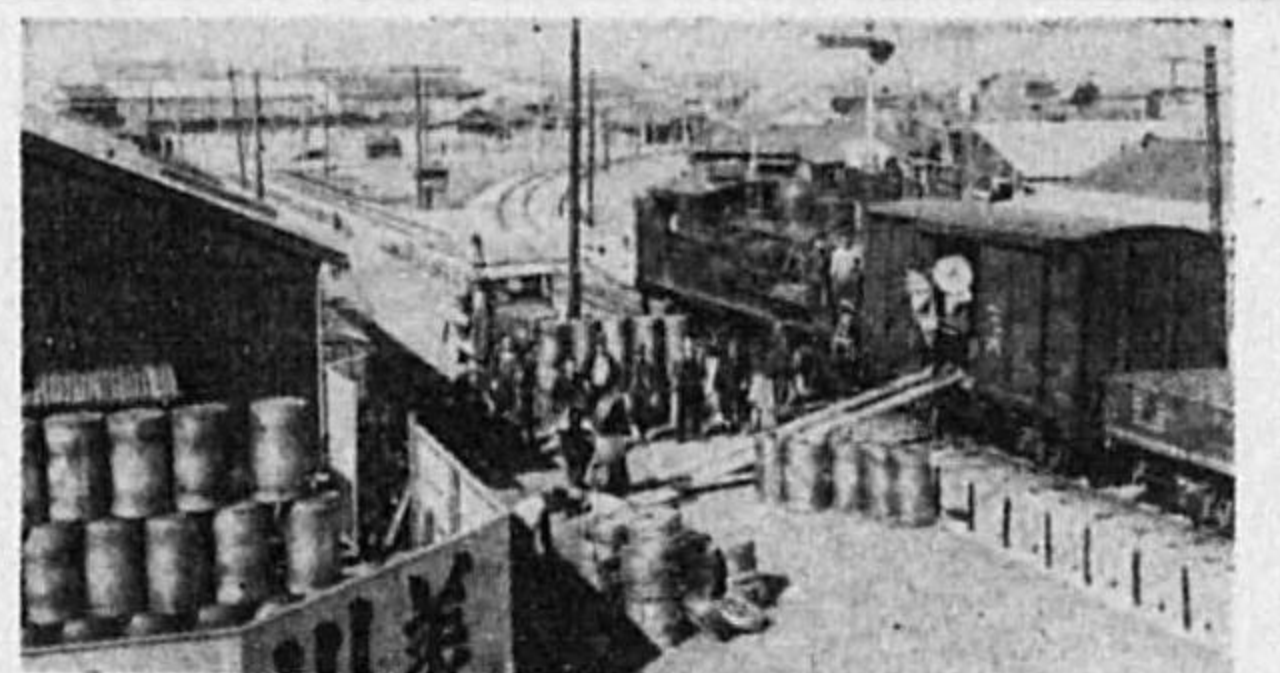

營業品目  
輸出向各種ドラム罐  
工業藥品用各種罐  
食料用各種罐  
強度漂白粉用各種罐  
苛性ソーダ用各種罐  
アスファルト用各種罐  
染料用各種罐  
船底塗料用各種罐  
肥料用各種罐  
塗料用各種罐  
流動機用各種罐  
カバ及マンガン用各種罐  
黒鉛及アルミニウム用各種罐  
亞鉛引及アルミニウム用各種罐  
其他一般組立作業

美川製罐工場

地番四四三三町三野川區瀧野川  
番地四二五〇王子二二五〇電話  
番地四二五〇王子三十一四四電話  
番地四二五〇王子三十一四四電話  
美川製罐工場主 美川佐市 相談役

各種ドラム罐  
ガソリン用亞鉛引高級ドラム罐  
外 礦、植物、魚油用鉄ドラム罐  
アスファルト、苛性曹達用其他ドラム罐類一式



東京市江戸川區平井一丁目二三八四番地  
東京ドラム罐製作所  
電話墨田(74)四六七八・〇〇八一

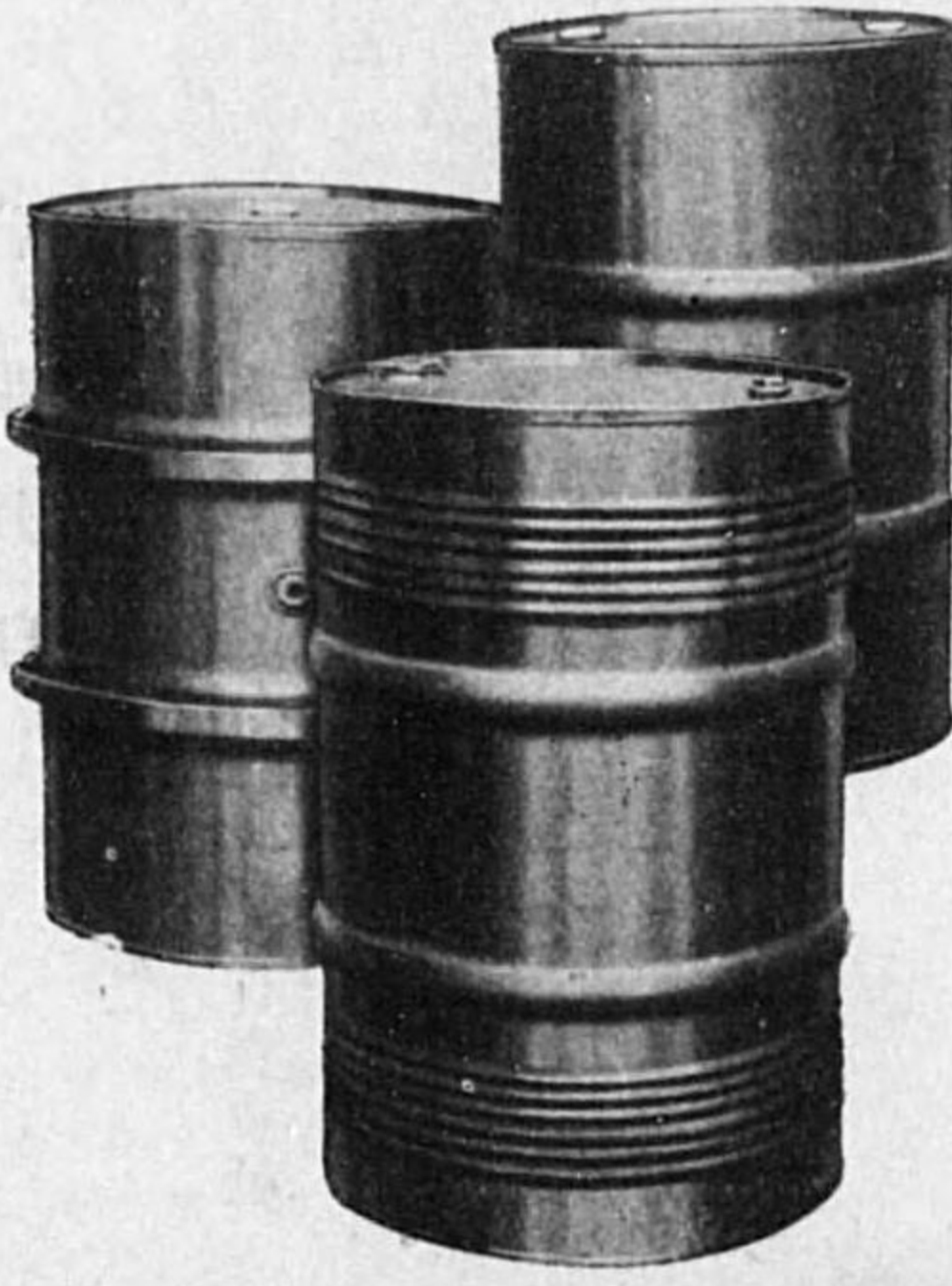







印和



營業科目

亞鉛引平浪鐵板  
軟鋼九角平鐵壓延

製造販賣

### 大正鐵板鍍金合資會社



印リヤカ

東京市城東區龜戸町二丁目七番地  
電話墨田 (74) 三三〇七  
四三九四一五番

營業項目  
水道用鑄鐵異形管  
制水弁消火栓  
穿管鐵蓋類  
特許式地下式雙口消火栓  
特許式水量水器  
特許式止水栓  
其他水道用品一式

### 合資會社 茂又商店

東京市芝區南佐久間町二丁目一番地  
電話芝 (43) 〇九六六番  
振替東京二三七九五番  
工場 埼玉縣川口市飯塚町  
電話川口二九四二番

鉛板鉛管工事、販賣  
ホモーゲン、ハードレット

### 宮本鉛工業合名會社

代表者 宮本貞吉

本社 東京市城東區龜戸町七丁目二四五番地  
電話墨田 (74) 三三九〇三番  
出張所 愛媛縣神居郡新居濱町西町

### 合資會社 今村製作所

福岡縣若松市

### 東京出張所

東京市丸の内昭和ビルディング  
電話丸の内 (23) 一九二二番

### 株式會社 若津鐵工所

福岡縣三潁郡大川町

### 主要取扱品

- 發電機、電動機、變壓器、配電盤
- 回轉變流機、水銀整流機其他電力諸機械一式
- 電氣工事設計監督請負
- 鑛山、土木建築用諸機械
- 東京製鋼ワイヤロープ一手販賣
- 皮革調帶、特許コードVベルト一手販賣
- 紡織機用諸機械一式
- ゴムベルト、ゴムホース、其他護謨製品一式
- 礦油類一式



東京市日本橋區吳服橋二丁目三番地

### 株式會社 守谷商會

電話日本橋 (24) 代表三二五二 (6)

### 主要代理工場

株式會社 明電舎  
東京製鋼株式會社  
日本皮革株式會社  
大日本自轉車護謨工場  
株式會社 川崎造船所  
株式會社 大塚工場  
株式會社 幸袋工作所

### 支店出張所々在地

大阪市西區立賣場六丁目  
小倉市室町一丁目  
名古屋市西區御幸町通六丁目  
名古屋市上區幸町一丁目  
金澤市上區幸町一丁目  
仙臺市南區一丁目  
札幌市北區二丁目  
仙台市北區二丁目  
高崎市新濱町一丁目  
京城市府古市町四丁目  
ジャバ市ラバヤ市ボラツク街

## 高級機械製作所

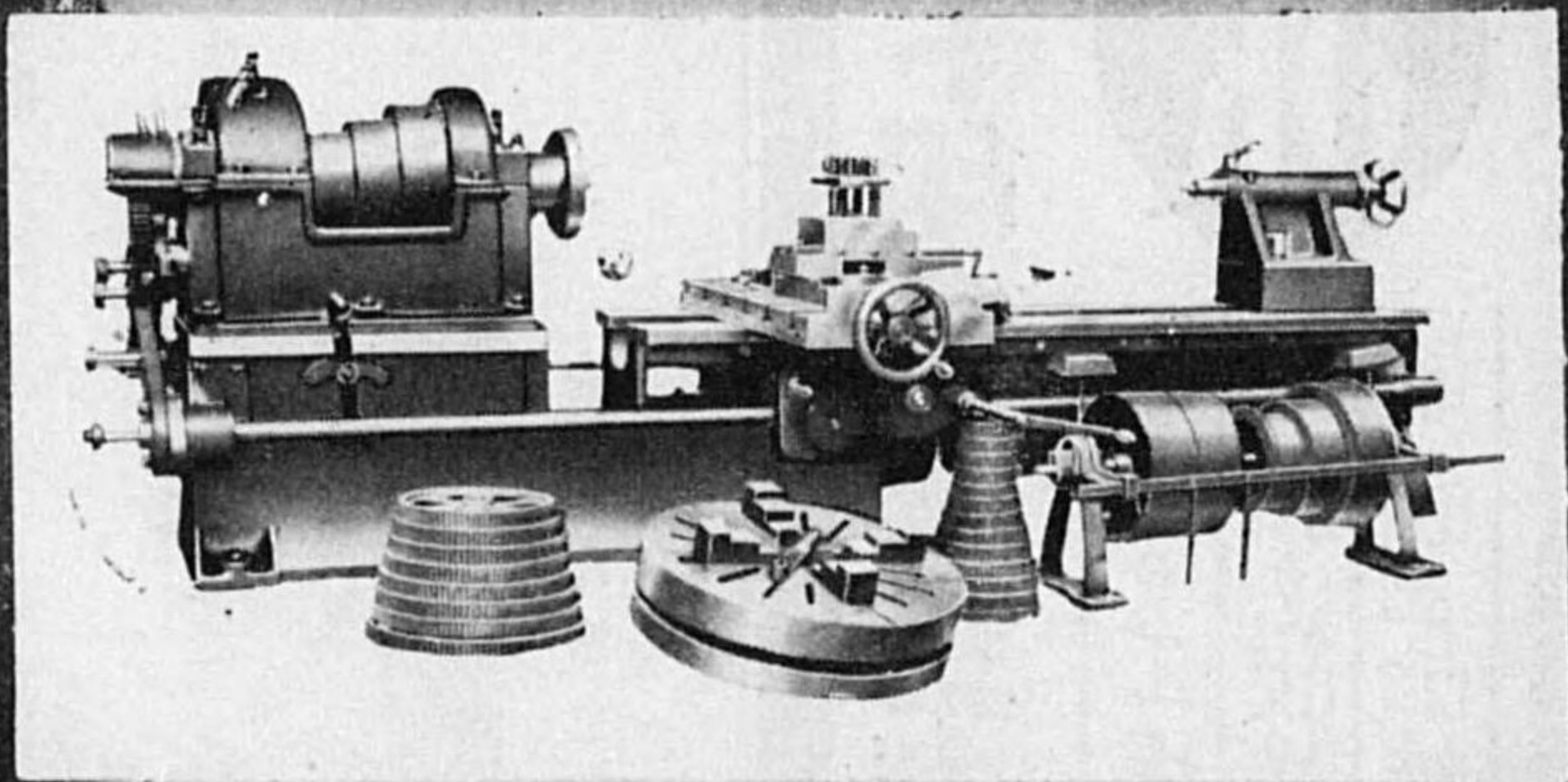

専門

製作

東京市本所區菊川三丁目二番地

### アジア機械製作所

電話本所 (73) 二二七〇番







【金屬製品・金物及物類・金屬雜貨】

營業品目	種別	取引地	販賣	營業取扱 又ハ資本金	商號	營業者名	營業所	電話	話	取引銀行	電報略	支店出張 所在地
家庭用金物、建築金物	卸	東京、大阪	内地、朝鮮	資	合資會社大久保	代表 衛門 大久保 左衛門	神田、美倉、一四	神田(25)	三三三	川崎第百(通旅籠町)	東京四三九	東京
丸揚バケツ、バケツ附屬品一式、亞鉛鍍金、ブリキ、地金	製造、卸	東京	東京	資	大久保バケツ工場	大久保 治郎 藏	城東、龜戸、五ノ一九九	龜田(74)	三三三	川崎第百(龜戸)	東京四三九	東京
高級アンチモニー工器	製造、卸	東京	米國、歐洲	資	岡田興吉商店	岡田 興吉	本所、向島、二ノ四	龜田(74)	三三三	川崎第百	東京四三九	東京
理髮器、理髮用化粧品	製造、卸	東京、大阪	内地、朝鮮	資	岡崎商店	岡崎 英助	淺草、小島、一ノ一九	淺草(84)	三三三	安田(馬喰町)	東京四三二	東京
諸家庭用金物、打刃物、機械工具、度量衡	小賣	東京	東京	資	上州屋	恩田 惣次郎	四谷、新宿、三ノ四	高輪(44)	七三三	第一(三田)	東京	東京
打刃物、機械工具、建築金物	卸、小賣	東京	東京	資	渡邊金物店	渡邊 孫市	麻布、新堀、一一	高輪(44)	七三三	第一(三田)	東京	東京
ゼンマイ	製造、卸	東京	東京	資	川島	吉 廣	日本橋、小傳馬、二ノ五	浪花(67)	三三三	第一(堀留)	東京	東京
建築、建具、家具金物、鐵線、真鍮、鍍金	卸	東京	東京、大阪	資	川井商店	川井 正芝	南佐久間、一ノ五二	芝(43)	一四三	川崎第百(芝)	東京	東京
錫箔、アルミニウム箔、セロファン、鉛板、蠟引紙、羊皮、八千代紙、タール、紙、菓子用ケース、パフ、キーン紙、木製スプーン、フォーク等、其他包裝品類	卸、小賣	東京、關西	内地、殖民地、支那	資	柿沼正三商店	柿沼 正三	日本橋、茅場、二ノ二	茅場(66)	七三三	第一(日本橋)	東京	東京
建築裝飾金物、メーラシ、ユイ、ダストシ、ユイト類、設計施工	製造、請負	東京	東京	資	吉田	吉田 萬七	蒲田、糞谷、四ノ二二六	蒲田(67)	三三三	第一(堀江町)	東京	東京

營業品目	種別	取引地	販賣	營業取扱 又ハ資本金	商號	營業者名	營業所	電話	話	取引銀行	電報略	支店出張 所在地
大工、左官、工具、石具、家庭用金物	卸	東京、大阪	關東、東北	資	柏木	才治	日本橋、小傳馬上、二三	浪花(67)	三三三	第一(堀江町)	東京	東京
アルミニウム製品家庭用品	製造、卸	東京	東京	資	吉田	吉田 萬七	蒲田、糞谷、四ノ二二六	蒲田(67)	三三三	第一(堀江町)	東京	東京
家庭金物	卸	東京、大阪	北海道	資	吉川	百太夫	日本橋、小傳仲、四	浪花(67)	三三三	第一(堀江町)	東京	東京
建築用建具金物	卸、請負	東京、大阪	川	資	吉野	幸雄	神田、松枝、二	浪花(67)	三三三	第一(堀江町)	東京	東京
家庭用金物	卸	東京、大阪	東京、近縣	資	中田	清五郎	日本橋、小傳馬、一ノ九	浪花(67)	三三三	第一(堀江町)	東京	東京
打刃物、建築金具、螺旋、家庭金具	卸、小賣	東京、大阪	東京、大阪	資	中田	中 暹	日本橋、小傳馬、一ノ九	浪花(67)	三三三	第一(堀江町)	東京	東京
アルミニウム家庭金物、板製品家庭金物、建築小	卸	東京	東京、群馬、茨城、千葉、茨城、神奈川	資	田邊	猛三	日本橋、本、四ノ一二	浪花(67)	三三三	第一(堀江町)	東京	東京
日用品金物	卸	東京	東京	資	大日本商事株式會社	代表 松岡源之真	四谷、新宿、一ノ七三	四谷(35)	三三三	第一(堀江町)	東京	東京
アルミニウム製食器	輸出、製造、卸	東京、大阪	内地、滿洲	資	合名會社大東アルミニウム	代表 藤太郎	葛飾、本木根川、二一	龜田(74)	三三三	第一(堀江町)	東京	東京
金物	卸、小賣	東京、大阪	東京	資	高橋	喜久	京橋、入船、二ノ五	京橋(56)	三三三	第一(銀座)	東京	東京
箆筒用引手及附屬金物、家具用金物(和洋)、木捻、鋸類、鋸前、丁番	卸	東京、靜岡	東京、大阪	資	高橋	喜久	京橋、入船、二ノ五	京橋(56)	三三三	第一(銀座)	東京	東京

【金屬製品・金物及物類・金屬雜貨】



【金屬製品・金物及物類・金屬雜貨】

營業品目	種別	取引	販賣	支店	商號	營業者名	營業所	電話	取引銀行	電略	支店出張所所在地
建築金物、土工用具	卸	東京	關東、東北、甲信越、北海道	三〇四	高岡	武夫	日本橋、本、三ノ八ノ三	浪花(67)	第一(堀江町)	東京	東京
靴用錠前	製造、請	東京	大阪	二〇	高野	徳兵衛	深川、毛利、四〇		川崎貯蓄	東京	東京
金屬マグネシウム製品、ミカサ懐爐	製造、卸	東京	東京	三〇	高崎	新三	板橋、志村、小豆澤、七	赤羽	安田(小石川)	東京	東京
家庭金物、硝子器	卸	東京、大阪	内地、北海道、樺太、臺灣	三〇	高木	金藏	神田、豊島、三一	浪花(67)	三川	東京	東京
理髮器具	製造、卸	東京	内地、滿洲	二〇	竹鼻	四郎	淺草、藏前、一ノ四	淺草(84)	安田(馬喰町)	東京	東京
美鏡、ハトメ一切	製造、卸	東京	東京、近縣	三〇	津川	孝衛	淺草、藏前、一ノ六	三田(45)	安田、昭和	東京	東京
銅鐵諸金物、建築金物、諸工業用具、鐵、眞鍮、木捻、金捻、度量衡器	小賣	東京、大阪	東京	六〇	土川	太郎	芝、三田四國、四	浪花(67)	安田(小舟町)	東京	東京
打及物、金物、理髮器具	輸出、製	大阪	内地、滿洲、南洋	三〇	合資會社	や商店	日本橋、小網、一ノ一	浪花(67)	川崎(第百)	東京	東京
アルミニウム製品	製造、卸	内地	支那、南洋、小亞細亞	三〇	株式會社	那須アルミニウム	本所、龜澤、一ノ三九	三田(74)	川崎(第百)	東京	東京
洋傘骨	製造、卸	横濱、瑞典	東京、大阪	三〇	中村	保太郎	神田、久右衛門、五	浪花(67)	川崎(第百)	東京	東京
美鏡類及拔、絞リ物	製造、卸	東京	東京	三〇	中村	治郎	京橋、木挽、二ノ九	京橋(56)	川崎(第百)	東京	東京

營業品目	種別	取引	販賣	支店	商號	營業者名	營業所	電話	取引銀行	電略	支店出張所所在地
家庭用金物、アルミニウム製品、鐵、眞鍮、銅、鍍金製品、鐵瓶、銅、五徳類	卸	東京、大阪、名古屋	川崎、神奈川、東京、神奈川	三〇四	近島	清藏	神田、富山、二二	浪花(67)	第一(室町)	東京	東京
建築金物、戸車レール、家庭金物	製造、卸	東京、大阪	九州、北海道、關西、東北	二〇	中島	平次郎	芝、三田、二ノ一九	高輪(44)	安田(芝)	東京	東京
理髮器具一般、化粧品	製造、卸	東京、名古屋、大阪	内地、朝鮮、臺灣	二〇	永田	秀夫	本所、横川橋、二ノ一	三田(74)	川崎(第百)	東京	東京
打及物一式、大工道具類、度量衡器	卸	東京	内地、殖民地	二〇	武藤	勘助	日本橋、茅場、三ノ一四	茅場(66)	川崎(第百)	東京	東京
打及物、煉瓦鏡、左官鏡	卸、小賣	東京、近縣	内地、滿洲	二〇	上野	鐵郎	本郷、本郷、二ノ二ノ四	小石(85)	三和(本郷)	東京	東京
金物	小賣	東京	東京	二〇	内田	常藏	日本橋、人形、二ノ六ノ	浪花(67)	川崎(第百)	東京	東京
美術アンチモニー製品	卸	東京	東京、京都	二〇	梅村	喜太郎	淺草、小島、二ノ二	淺草(84)	川崎(第百)	東京	東京
建築用金物	製造、卸	東京、大阪、名古屋	東京、東北、北海道	二〇	野口	甚太郎	日本橋、本、四ノ三ノ一	日本(24)	三和(東京)	東京	東京
美術金屬器、高級硝子加工品	製造、卸	東京、英國	内地、殖民地、南洋、歐米	二〇	合資會社	大和	本所、向島、二ノ一	三田(74)	川崎(第百)	東京	東京
及物雜貨	製造、卸	東京、獨逸	内地	二〇	山田	茂一郎	芝、琴平、一三	芝(43)	川崎(第百)	東京	東京
各種金網同加工品一般	製造、卸	東京、大阪	内地	二〇	山田	恒之丞	下谷、御徒、一ノ一	下谷(83)	川崎(第百)	東京	東京
アルミニウム製品、鐵、眞鍮、銅、鍍金製品、鐵瓶、銅、五徳類	製造、卸	英、米	東京、近縣、關西、名古屋	三〇	合資會社	山中アルミ	城東、龜戸、三ノ一九三	三田(74)	川崎(第百)	東京	東京

【金屬製品・金物及物類・金屬雜貨】



【金屬製品・金物及物類・金屬雜貨】

營業品目	種別	取引地	販賣	資本額	商號	營業者名	營業所	電話	話	取引銀行	振替	支店出張所在地
家庭、建築、金物、及物	小賣	東京	東京	五〇〇	山崎屋	山崎貞一郎	芝、西久保八幡、四	(43)	四七川	川崎	東京	
化粧品容器並瓶口、ペリ クタイト諸容器瓶口、ベ カ印刷並製罐器瓶口、鐵 物各種、押出チニープ並 印刷	製造、卸	内地	内地	三〇〇	合資會社山本工場	葛飾、榮又、一ノ七八	葛飾、榮又、一ノ七八	新宿 四	三〇〇	川崎	東京	
銅鐵器具、土工用具	製造、卸	東京、大阪	東京、近畿	交	安田第三工場	吉本所、錦糸、一ノ一七	墨田(74)	二六七	三〇三	東京	東京	
風呂、釜、ストーブ、石 炭、重油	製造、卸	九州、北海	東京、東北	二〇〇	丸完商事株式會社	芝、田村、二ノ一	銀座(57)	三〇三	三〇三	東京	東京	
金網	製造、卸	東京、大阪	秋田、福島	二〇〇	藤平信之助	京橋、寶、二ノ八ノ四	京橋(56)	二六	三〇三	東京	東京	
各種及物、其他工作工具	製造、卸	東京、外國	東京	六	福島幸太郎	深川、平久、一ノ四	本所(73)	二〇〇	三〇三	東京	東京	
金物	卸、小賣	東京、埼玉	川、福島	三〇〇	小岩徳次郎	芝、新橋、四ノ二〇	芝(43)	二五五	三〇三	東京	東京	
タンス金具類	製造、小	東京	東京	五	小瀧通	日本橋、小傳馬、一ノ三	浪花(67)	二〇三	三〇三	東京	東京	
金屬及セルロイド製石鹼 函、化粧用具、香水吹 アイロン、剃刀	製造、卸	東京	神戶、大阪	六	江部宗一	神田、橋本、二ノ一	浪花(67)	二〇三	三〇三	東京	東京	
パケツ	小賣	東京	東京	五	江須貞一	本所、綾、四ノ六ノ五	浪花(67)	二〇三	三〇三	東京	東京	
和洋建築金物、洋食器、 神佛具、諸工具類、金網 硝子	卸、小賣	東京、大阪	川、神奈	六	山本商店	荏原、小山、二ノ二	荏原	二六九	三〇三	東京	東京	

營業品目	種別	取引地	販賣	資本額	商號	營業者名	營業所	電話	話	取引銀行	振替	支店出張所在地
建築用小金物、家具金物	卸	東京、大阪	内地	五〇〇	合資會社手塚商店	神田、松枝、二ノ二	浪花(67)	一六九	三〇三	東京	東京	
家庭金物、日用雜貨、電 氣器具	製造、卸	東京、近畿	内地、朝鮮	五〇〇	寺本石之助	牛込、市ヶ谷、九八	四谷(35)	四九五	三〇三	東京	東京	
メタリックキャブシール 金屬箔冠蓋、錫振出口金、 化粧水等檢用	製造、卸	東京	大阪、千葉	五〇〇	株式會社足立兄弟商會	品川、大井、鈴ヶ森、二ノ二	大森	三五九	三〇三	東京	東京	
大工道具、及物、アルミ ニーム食器、銅器物、 土工用具	卸	東京、大阪	兵庫、大阪	五〇〇	淺野商店	日本橋、小傳馬、二ノ九	浪花(67)	二〇〇	三〇三	東京	東京	
錫、鉛、アンチモン、 ハビツトメタル、標印ハ ンダ	製造、卸	東京、大阪	川、神奈	一〇〇	淺見源吉	下谷、南稻荷、七七	下谷(83)	二〇〇	三〇三	東京	東京	
西洋食器、和洋建築、大 工道具、諸打及物、家庭 用具、諸金物一式	小賣	東京、大阪	富山、茨城	七	安藤富五郎	淀橋、角管、一ノ七	四谷(35)	六〇	三〇三	東京	東京	
建築、室内、刀劍裝飾金 具、金銀器、メタル	製造、卸	東京	東京、近畿	六	佐藤省吾製作所	本所、根津八重垣、六五	下谷(83)	三三三	三〇三	東京	東京	
洋傘骨、洋傘材料、鐵鋼	製造、卸	内地	内地、海外	五	酒向庄次郎	神田、須田、二ノ九	浪花(67)	二五三	三〇三	東京	東京	
銅、眞鍮器物、神佛金物	卸	東京、京都	東北、近畿	五	齋藤要藏	神田、東神田、一八ノ六	浪花(67)	六三	三〇三	東京	東京	
建築、土木、家庭金物、 度量衡	卸	東京	關東、東北	五	坂井本店	神田、東紺屋、九	浪花(67)	二二二	三〇三	東京	東京	

【金屬製品・金物及物類・金屬雜貨】



【金屬製品・金物及物類・金屬雜貨】

營業品目	種別	取入	販賣	資	商號	營業所	電話	取引銀行	振替	支店出張所所在地
ラツカー錠前、オートメタル	卸	東京	東京	資	三興建材株式會社 代表 伊藤常次郎	日本橋、大傳馬、二ノ一	浪花(67)	三菱(日本橋)	東京 四九三	
打刃物、バリカン、レザー、剃刀、安全剃刀、皮砥類	卸	東京	内地、朝鮮	資	キマス商店 木村増治郎	豊島、巢鴨、一ノ一二	大塚(86)	昭和(駕籠町)	東京 四九三	
建築用金物、工具	製造、請	東京	東京	資	北川宮次	芝、新橋、三ノ一	銀座(57)	十金原(芝)	東京 一四九	
理髮器具、バリカン、理髮鏡	製造、卸	東京	内地、殖民	資	北野バリカン製造所	小石川、春日、五〇	川小石(85)	第一(本郷)	東京 一四九	
砥石、大工道具、家庭金物、打刃物	製造、卸	東京、大阪、新潟	關東、奥羽、北海道、南	資	合名會社久二商店 代表 芝山信郎	日本橋、大傳馬、一ノ一	茅場(86)	川崎第百(大傳馬町) 十五(人形町)	東京 一四九	
刃物、金物、工具	卸、小賣	東京、歐米	東京、大阪	資	菊秀商事株式會社 社長 後藤善兵衛	京橋、銀座、二ノ一	京橋(56)	野村(銀座)	東京 一四九	
瓦斯湯沸器	製造、卸	東京	關東	資	湯原政藏	荏原、戸越、六四五	荏原	川崎第百	東京 一四九	
開縮用美鏡、ガーター金具、ズボン吊金具、其他金屬雜貨	製造、卸	東京	東京、大阪	資	宮田工場 宮田三平	淺草、西三筋、三九	淺草(84)	住友(淺草)	東京 一四九	
南京錠	製造、請	東京	東京	資	宮崎富次郎	本所、龜澤、一ノ二五	墨田(74)	安田(本所)	東京 一四九	
金屬容器、鍋、鉛、押出チユーブ	製造、卸	東京	東京、大阪、名古屋	資	オリエム金屬容器製作所 宮本二七郎	本郷、駒込神明、七五	川小石(85)	日本晝夜	東京 一四九	

家庭用金物	洋傘金柄	アンチモニー美術工製品	洋傘骨	靴口金、附屬錠前	家庭金物、打刃物	刃物	家庭用アルミニウム器具	靴、袋物原料、錠前、金具類、レザー、ブーツ、織物類	家庭金物、荒物、臺所道具、行李、カバン其他	錠前
卸	製造、卸	製造、輸	製造、卸	製造、卸	小賣	製造、卸	製造、卸	卸	小賣	製造、卸
東京、大阪、名古屋	東京	東京	東京	東京	東京	東京	東京、大阪、横濱	東京、大阪	東京	東京
東京	東京、大阪、名古屋	東京、大阪、名古屋、兵庫、北米、中南米、カナダ、歐洲、南洋	東京、大阪	東京、大阪、滿洲、支那、印度	東京	内地、朝鮮、支那、滿洲	内地、北海道	内地、朝鮮、支那	東京	東京、大阪
資	資	資	資	資	資	資	資	資	資	資
宮本周三	水原工場 水原傳八	水谷新次郎	志村松太郎	清水製作所 清永由太郎	柴田眞左衛門	正久刃物製造株式會社 社長 鈴木正平	合資會社島田アルミ 代表 島田源次郎	下誠之助	新木清太郎	森達工場 勘六
下谷、竹、三二	本所、石原、二ノ二二	本所、東駒形、四ノ一〇	本所、石原、三ノ九	本所、太平、四ノ四	豊島、巢鴨、七ノ一七五	淀橋、下落合、一ノ八	足立、梅田、四五八	淺草、柳橋、二ノ三七	大森、入新井、五ノ三五	本所、厩、一ノ九
下谷(83)	墨田(74)	墨田(74)	墨田(74)	墨田(74)	大塚(86)	大塚(86)	下谷(83)	淺草(84)	大森	墨田(74)
住友(下谷)	第一、安田	臺灣(橫濱) 川崎第百(墨田)	川崎第百	川崎第百	安田(新宿)	安田(新宿)	第一、昭和	第一(駒形)	川崎第百	住友(淺草)
東京 四三三	東京 一四九	東京 一四九	東京 一四九	東京 一四九	東京 一四九	東京 一四九	東京 一四九	東京 一四九	東京 一四九	東京 一四九

【金屬製品・金物及物類・金屬雜貨】