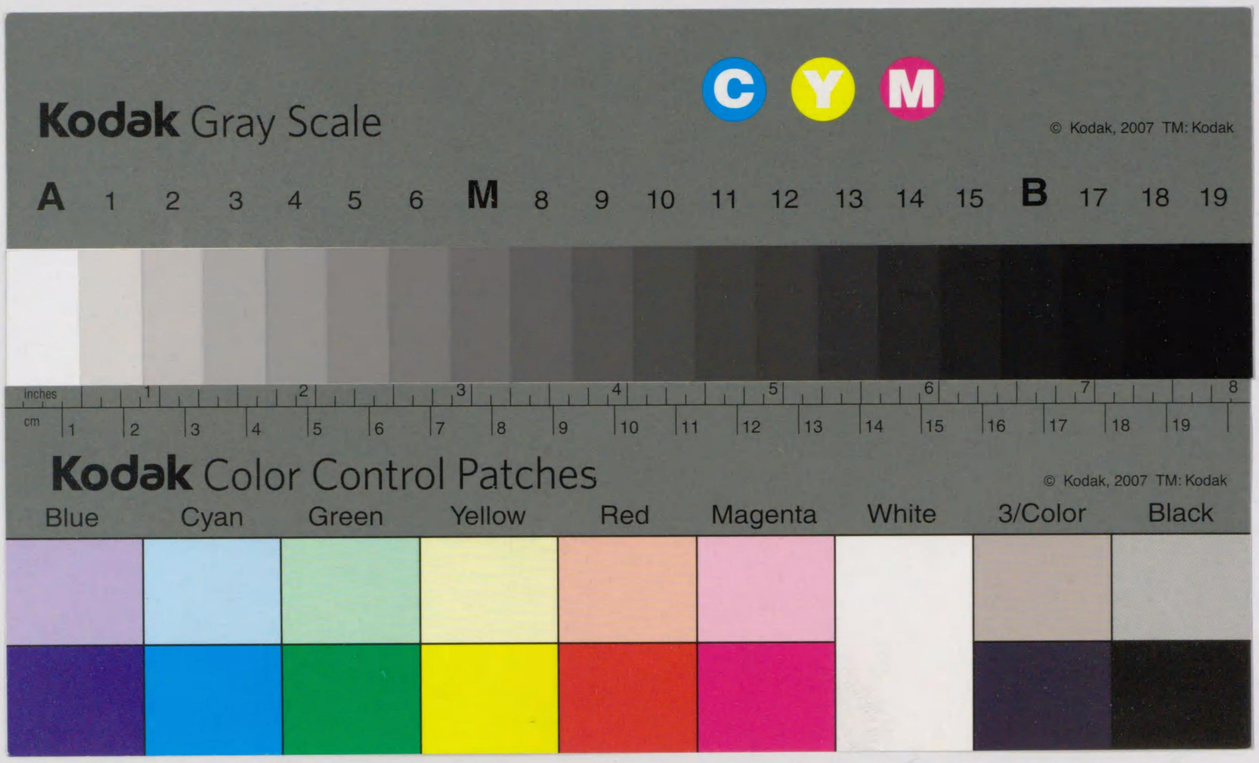

562
43

562-43
12005015125 38

昭和十四年七月末現在

早稲田大學圖書館 和漢圖書分類目録

宗教之部
（附・ゴルドン文庫）

（三）

早稲田大學圖書館

昭和五年四月九日 帝國大學

562
43

例言

一 本編ハ本館所藏和漢圖書分類目錄ノ三(ハ)ニシテ昭和十四年七月末現在ニ係ル宗教ノ部ヲ收錄シ卷末ニ二十四(モ)ゴルドン文庫目錄ヲ添附ス

一 一群中竝ニ書名索引ノ排列ハ大約書名ノ發音假名ノ五十音順ニ依ル

一 撰者編者等ノ詳ナラザルモノニハ刊行者ヲ擧グ

一 括弧( )ヲ以テ圍ミタル刊年ハ之ヲ序跋例言ノ類ニ採リタルコトヲ表示ス

一 刊年ノ徵スベカラザルモノト叢書中ヨリ分出セルモノニシテ該書ガ他ノ部分ト合シテ一冊ヲ成セルモノトニハ刊年ヲ記サズ

一 叢書類書等ノ細目ノ下方ニ記シタル數字竝ニ圖書番號ノ左旁ニ付シタル數字ハ圖書番號ノ附屬番號ナレバ當該圖書借覽ノ場合ニハ其ノ圖書番號ノ傍ニ附記セラルベシ

一 圖書番號ノ上部ニ星標＊ヲ付シタルハ特別圖書トス

一 本編卷末ニ書名索引ヲ付ス

一 索引中ノ頁數ニシテ「ゴシック」ヲ以テ示セルモノハ本文中ノ附錄又ハ別名ヲ擧ゲタルモノトス

イ	總類
ロ	哲學
ハ	宗教
ニ	理學
ホ	語學 附演說法
ヘ	文學
ト	教育
チ	藝術
リ	歷史
ヌ	傳記
ル	地理
ヲ	社會 附風俗・家庭・娛樂・運動
ワ	法律
カ	政治
ヨ	經濟
タ	財政
ツ	交通
ネ	商業
ナ	農林 附水產
ム	工學・工業
ヤ	醫學
ケ	兵事
ヒ	統計
モ	ゴルドン文庫(宗教)

目次

八 宗教

一 總記・雜書……一頁
總記……一
雜書……一三
雜誌……一九

二 宗教學 附宗教史……一九
宗教史……二四

三 神道……二五
總記……二五
書目類……三七
叢書……三八
全集・選集……四四
史傳……四四
三種神器……四六
神宮……四六
神社・社誌……五一
總記……五一
別記……五五
祝詞・祓・祭文・願文・託宣……六七
祭祀……六九
神官・神職……七五
神道諸教派……七五
雜書……七六
雜誌……七八

四 佛教總記及雜書……七八
總記……七八
書目類……八二
事彙・辭書……八四
叢書……八八
全集・選集……一一二
史傳……一一五
佛教史……一一五
叢傳……一二三
各傳……一三四

寺院・寺誌……一五九
總記……一五九
別記……一六四
佛天圖像……一九三
法具・法服……一九六
僧官・僧職……一九六
佛事……一九七
聲明……二〇二
因明……二〇五
論說……二〇八
雜書……二一六
雜誌……二一六

五 經典・宗典・雜典……二二七
總記……二二七
經部……四一七
律部……四二五
論部……四二六
祕密部……四二八
支那宗典……四二九
律宗……四二九
倶舍宗……四三〇
法相宗……四三〇
華嚴宗……四三〇
三論宗……四三〇
天台宗……四三〇
眞言宗……四三二
禪宗……四三五
淨土宗……四三八
本邦宗典……四三九
律宗……四三九
倶舍宗……四三九
法相宗……四三九
華嚴宗……四四〇
天台宗……四四〇
眞言宗 附修驗道……四四三
淨土宗……四五二

目次

眞宗……四五八
禪宗……四六八
日蓮宗……四七五
雜典……四七八
雜書……四七九
六 道教……四八〇
七 基督教……四九〇
總記……四九〇
書目類……四九四
事彙・辭書……四九四
叢書……四九四
全集・選集……四九六
史傳……四九八
キリスト教史……四九八
傳記……五〇四
聖書……五〇六
祈禱書・讃美歌……五〇九
教會・傳道……五〇九
論說……五〇九
雜書……五一三
雜誌……五一五
八 其他諸教……五一六
モゴルドン文庫……五二一
一 基督教……五二一
二 佛教……五二二
曼荼羅……五二二
佛菩薩……五二三
明王天等……五二七
羅漢・高僧……五二八
雜……五二九
三 神道……五三一
四 雜……五三二

書名索引

八 宗教

一 總記・雜書

總記

信仰叢書 國書刊行會編刊 大正四 洋・中 (國書刊行會叢書) 一冊 イ 四 類 七九九 號 三二
寶鏡鈔(眞快)
了雜簡(野呂日講)
三田問答(同上)
法要章
神道爲傳祕除抄(二卷)(賀茂規清)
太上惠民甲庚祕錄(同上)
北辰妙見菩薩靈應編
富士講唱文獨見祕書
世界聖典全集 同全集刊行會(後・世界文庫刊行會)編 大正九至一五 初至四版 洋・中 三〇 八一 一八八〇
日本書紀神代卷(橘守部原訓) 一
日本書紀解題(安藤正次) 一
三經義疏(高楠順次郎等譯) 四—五
書那教聖典(鈴木重信譯) 七
死者之書(田中達譯) 一〇—一一
新約外典(杉浦貞二郎譯) 一三
古事記神代卷(加藤玄智纂註) 一六
ウパニシャット全書(高楠順次郎等譯)
舊約全書解題(石橋智信) 二七
アイヌ聖典(金田一京助譯)
玄旨壇祕鈔(二卷)
破鳥賊論(同上)
御袖の下
天照理(高柳信之)
鎭宅靈符緣起集說(二卷)(大江匡弼)
不二行者食行錄(食行身祿傳述)
鈴懸衣續篇(行智)
日本書紀纂註(加藤玄智編) 一
四書集註(宇野哲人譯) 二—三
印度古聖歌(高楠順次郎譯) 六
アヌスタ經(木村鷹太郎譯) 八—九
新約全書解題(高木壬太郎) 一三
コーラン經(坂本健一譯) 一四—一五
道教聖典(小柳司氣太・飯島忠夫譯) 一七
舊約外典(杉浦貞二郎譯) 二六
世界聖典外纂 世界宗教概說(高楠順次郎) 三〇
道教(小柳司氣太)
臺灣の宗教(丸井圭次郎)
印度六派哲學(木村泰賢)
シク教(宇井伯壽・以下同)
アーリヤ・サマージ
ユダヤ教(石橋智信)
摩尼教
ババイ教(松宮春一郎)
景教(佐伯好郎)
クリスチヤン・サイエンス(同上)
支那の佛教(常盤大定)
朝鮮の佛教(常盤大定)
主智教(鈴木宗忠)
フリーメーソンリー(川邊喜三郎)
シヤマン教(波・ツアプリカ撰・淺田文學士抄譯)
倫理運動及び倫理教(井上哲次郎)
ボン教(寺本婉雅)
朝鮮の天道・侍天教(幣原坦)
琉球の宗教(折口信夫)
印度教諸派(中野義照)
ブラーフマ・サマージ
神智教
ミトライズム(荒木茂・以下同)
スーフイーズム
基督教各派源流(杉浦貞二郎)
モルモン宗(石橋智信)
印度の佛教(木村泰賢)
西藏喇嘛教(寺本婉雅)
佛教各派源流(鷲尾順敬)
スエデンボルグ(鈴木貞太郎)
續々群書類從 宗教部 國書刊行會編刊 明治四〇 洋・中 二 イ 四 五五三 一—二
東大寺要錄(觀嚴) 一
招提千歲傳記(義澄) 二
藥師寺黑草紙 二
法隆寺記補忘集(良訓編) 二
東寶記(某寶) 三
顯戒論緣起(最澄) 三
屠明源流記(凝然) 三
木葉衣(同上) 三
寺格帳 三
東大寺續要錄 二
興福寺濫觴記 二
藥師寺新黑草紙 二
南都七大寺巡禮記(上) 二
入唐求法巡禮行記(圓仁) 三
日本大師先德明匠記(定珍編) 三
踏雲錄事(行智) 三
諸宗階級 三
吉利支丹物語 三

切支丹宗門來朝實記 一三
肥前國有馬古老物語 一三
契利斯督記 一三
伴天連記 一三
査祇餘錄 一三
破提字子（巴毗弇） 一三

續々群書類從 宗教部 國書刊行會編刊 明治四〇 洋・中 二冊 イ 四類 六五〇號

世界宗教史（比屋根安定） 六
支那佛教思想史（常盤大定） 六
古代民族宗教（野々村戒三） 六
宗教と文學（沖野岩三郎）
經典研究（「大方廣佛華嚴經」解題（今津洪嶽）外九種）
未開民族に於ける宗教思想（宇野圓空）
道教要論（小柳司氣太） 七
回教（大久保幸次） 七
宗教と科學（曾禰武） 七
宗教學概論（石橋智信） 七
印度佛教思想史（宇井伯壽） 六
基督教思潮（比屋根安定） 六
佛教哲學（椎尾辨匡） 六
印度教（山本快龍） 七
ザラシツトラ教（同上） 七
日本教派神道（補永茂助） 七
宗教家研究（釋迦（林信雲）外二七篇） 七

大思想エンサイクロペヂア 宗教思潮 春秋社刊 昭和四・五 洋・中 二 イ 四 一一三五 六一七

東西宗教文獻篇 野々村戒三譯並編 昭和四 洋・小 （世界大思想全集本） 一 八 一 三三五

前篇
三經義疏序說（聖德太子）
山家學生式
顯戒論（抄錄）
往生要集（抄錄）（源信）
一枚起請文（同上）
正法眼藏（抄錄）（道元）
末燈鈔（親鸞撰・從覺編）
立正安國論（日蓮）
一遍上人語錄（智眞）
法華諸品大意（最澄・以下同）
上顯戒論表
辯顯密二教論（空海）
選擇本願念佛集（源空）
興禪護國論（榮西）
淨土文類聚鈔（親鸞）
歎異抄
種種御振舞御書（同上）
宗門無盡燈論（圓慈）
後篇

イエス山上說教
新約外典（抄錄）
神智教談議（イレネウス）
神學集成（抄錄）（アクイナス）
聖範錄（抄錄）（ケムピス）
基督者の自由（同上）
基督者の完聖（エスレイ）
パウロ書翰抄
フイロン文粹（フイロン）
神の國（抄錄）（アウグスティヌス）
テオロギア・ゲルマニカ（抄錄）
ルツテルの論議九十五箇條（ルーテル）
基督教原理の序（同上）

東西宗教文獻篇 野々村戒三譯並編 昭和四 洋・小 （世界大思想全集） 一冊 イ 四類 二三六號 五二

日本教育文庫 宗教篇 同文館刊 明治四四 洋・中 一 ト 一 九五九 一〇

神道大意（卜部兼直撰・吉川惟足講談）
神令（二卷）（度會延佳）
陽復記（二卷）（度會延佳）
病後手習（伴部安宗）
神學教訓抄（三卷）（淺井家之）
古道大意（二卷）（平田篤胤）
黑住宗忠教基
源信僧都四十箇條起請
椙尾明惠上人遺訓（一名阿留邊幾夜宇和）
立正安國論（日蓮）
報恩記（二卷）（存覺）
澤庵和尚法語
老人訓（託靜翁）
月の光（二卷・附錄一卷）
主心お婆々粉引歌（同上）
善惡種蒔鏡和讃
三社託宣鈔
神風記（五卷）（西田以正）
神學承傳記（岡田正利）
神道明辨（度會常彰）
直毘靈（本居宣長）
草偃和言（會澤安）
神道唯一問答（二卷・書繼一卷）（井上正鐵）
十念法語（源空）
一言芳談（三卷）
蓮如上人六箇條
人となる道（飲光）
家內示談（龍潤）
施行歌（慧鶴）
孝行和讃

附錄

葬喪記
神祇伯家葬送古圖
喪祭儀略（大藏讓）
葬法密
葬禮略（荻生雙松）
遠忌考（山崎美成）

諸社禁忌 觸穢問答

日本思想鬪諍史料 第三・四・七至九卷 昭和五 洋・中 鷲尾順敬編 五 八 一 三三三

第三卷
鬼神論（二卷）（新井君美） 一
呵妄書（平田篤胤） 一
出定後語（二卷）（富永仲基） 一
擧裂邪網編（二卷）（西敎寺潮音） 一
金剛索（西敎寺潮音） 一
新論（二卷）（會澤安） 一
論佛（谷眞潮） 一
辯道書（太宰純） 一
辨辯道書（二卷）（佐々木高成） 一
非出定後語（了蓮寺文雄） 一
赤倮倮（服部天游） 一
中子乃比禮（二卷）（曾根孝直） 一
夜舟物語（殿村常久） 一

第四卷
神國決疑編（三卷）（龍野然近） 二
神國佛道雪窓夜話（東光寺桑梁） 二
神儒辯義（松本三菴） 二
衝口發（藤井貞幹） 二
古野の若菜（二卷）（夏目甕麿） 二
神武權衡錄（五卷）（松下群高） 二
神道異說辨（密成僧敏） 二
無何里問對（二卷）（散樗道人） 二
神儒辨疑（立石垂顯） 二
鉗狂人（本居宣長） 二
澤能根世利（長野義言） 二

第七卷
國意考（加茂眞淵） 三
國意考辨妄（沼田順義） 三
神道部障辨（山田維則） 三
末賀能比連（市川匡） 三
級長戶風（三卷）（沼田順義） 三
讀加茂眞淵國意考（野村公臺） 三
直毘靈（本居宣長） 三
讀直毘靈（會澤安） 三
くずばな（三卷）（本居宣長） 三
花能志賀良美（菅原定理） 三

第八卷
出定笑語（四卷）（平田篤胤） 四
追蠅拂（三卷）（治鳥子） 四
出定笑語附錄（三卷）（同上） 四
神敵二宗論辯妄（二卷） 四

第九卷
答問錄（本居宣長） 五
悟道辨（同上） 五
古今妖魅考（七卷）（平田篤胤） 五
大道或問（同上） 五

日本宗教講座 第一至一八回（一三八篇） 昭和八至一〇 洋・中 東方書院刊 一二 八 一 三三四六

皇道神社
皇道の眞髓（今泉定助） 一
大神宮誌（江見清風） 一
祭祀に就いて（座田司氏） 一
神社概說（照本寛） 一
三種の神器（本多辰次郎） 一
神祇論（田中義能） 一
祭神解（宮地直一） 一

神道
神道論（加藤玄智） 二
神道（神崎一作） 二
修成敎（村山惣作） 二
實行敎概說（柴田孫太郎） 二
御嶽敎（尾前廣吉） 二
金光敎（近藤良助） 二
神道概說（補永茂助） 二
黑住敎概說（小椋貞正） 二
大社敎（千家尊建） 二
神習敎（菅野正照） 二
神理敎（佐野豐） 二
天理敎講說（山口宏澤） 二

佛敎
佛敎概說（山邊習學） 三
天台宗眞盛派講說（岩田敎圓） 三
眞言宗各派（小田慈舟） 三
新義眞言宗史概觀（智山派・豐山派）（平澤照尊） 三
日本律宗（北川智海） 三
淨土宗西山派講說（三浦貫道） 三
曹洞宗敎理概論（岡田宜法） 三
華嚴宗（松原恭讓） 三
眞宗各派史要（日下無倫） 四
眞宗高田派思想概論（三井淳辯） 四
顯本法華宗敎義綱要（井村日成） 四
法華宗大要（桐澤契要） 四
不受不施門流日蓮法華宗の敎義概要（花房日秀） 四
日蓮宗不受不施講門派概說（北尾日大） 四
時宗概要（加藤實法） 四
法相宗講說（佐伯良謙） 四
天台宗（田村德海・山口光圓） 三
古義眞言宗（松永有見） 三
天理敎講說（山口宏澤） 三
淨土宗講說（石井敎道） 三
臨濟宗講說（日種讓山） 三
黃檗宗敎義（山田玉田） 三
眞宗講說（梅原眞隆） 三
眞宗大谷派史要（橋川正） 四
日蓮宗講說（高田惠忍） 四
本妙法華宗宗義大綱（上島日珠） 四
融通念佛宗敎義講說（山上戒全） 四
修驗道（宇野圓空） 四

三階教に就いて（矢吹慶輝）　四
天台靡明の梗概（多紀道忍）　四
皇室と佛教（本多辰次郎）　四
眞言宗靡明沿革史概說（大山公淳）　四

基督教

危機神學（熊野義孝）　五
無教會主義（畔上賢造）　五
教會生活の意義（小崎道雄）　五
日本に於けるカトリック教の現勢（田口芳五郎）　五
ハリストス正教會及び其の教義大要（三井道郎）　五
日本基督教會（井深梶之助）　五
日本組合基督教會とは何か（今泉眞幸）　五
メソヂスト教會（赤澤元造）　五
日本美普教會の教義及特色（酒井長吉）　五
日本聖公會（松井米太郎）　五
自由メソヂスト教會の歷史及教義（大屋左一）　五
日本同盟基督教會教理思想（杉本光平）　五
日本バプテスト教會の主義主張（千葉勇五郎）　五
救世軍一斑（山室軍平）　五
社會的基督教（中島重）　五
日本の基督教概觀（宮崎小八郎）　五
基督教各教派の現狀（海老澤亮）　五
日本にて生れたるホーリネス教會（中田重治）　五

聖典

古事記綱要（佐伯有義）　六
古語拾遺（加藤玄智）　六
延喜式綱要（同上）　六
阿含經（赤沼智善）　六
法華經概說（大野法道）　六
大乘涅槃經綱要（木村泰賢・幸村法輪）　六
般若經の綱要（推尾辨匡）　六
華嚴經の綱要（金子大榮）　六
觀無量壽經大綱（石井教道・惠谷隆誠）　六
阿彌陀經綱要（杉紫朗）　六
金剛頂經概說（椙尾祥雲）　七
楞伽經（鈴木大拙）　七
圓覺經（魔野黃洋）　七
般若心經講說（小池覺淳）　六
大無量壽經講說（曾我量深）　六
大日經綱要（金山穆韶）　七
般若理趣經講說（加藤精神）　七
首楞嚴經要義（山上曹源）　七
勝鬘經概說（常盤大定・結城令聞）　七
俱舍論概說（舟橋水哉）　七
大乘起信論講述（望月信亨）　八
梵網經（田村德海・飛鳥井舜達）　八
興禪護國論大意（間宮英宗）　八
新約聖書（松本卓夫）　八
讚美歌小史（別所梅之助）　八
西藏傳唯識三十頌（河口慧海）　七
戒律（長井眞琴）　八
佛所行讚（平等通昭）　八
舊約聖書（村尾昇一）　八
舊約外典綱要（金子白夢）　八

史傳

宗教法案資料（淺野研眞）　九
神社神道史（河野省三）　九
上知問題（阿部眞琴）　九
最近日支佛教の交涉（藤井草宣）　九
明治初年の愛國僧佐田介石（淺野研眞）　一〇
無盡の研究（道端良秀）　一〇
吉利支丹史料　一〇
吉利支丹迫害史（比屋根安定）　一〇
日本に於けるイスラム教（有賀文八郎）　一〇
日本宗教者列傳（鷲尾順敬編）　九
復古神道（堀江秀雄）　九
佛教渡來史（藤原猶雪）　九
寺領庄園の研究（細川龜市）　一〇
講の研究（福場保洲）　一〇
日本の儒教（山口察常）　一〇
回教及回教問題（田中逸平）　一〇
道教の一斑（小柳司氣太）　一〇

宗教藝術

宗教音樂（田邊尙雄）　一一
宗教風俗（加藤咄堂）　一一
鎌倉時代の佛教文學（野村八良）　一一
寺院の莊嚴と供華（重森三玲）　一一
日本畫僧（近藤信彥）　一一
京都御所東山御文庫について（特に後水尾天皇の御信仰に關する宸翰について）（辻善之助）　一一
日本宗教建築史（伊東忠太）　一一
日本宗教文學（志田義秀）　一一
日本の石佛（川勝政太郎）　一一
寺院の庭園（同上）　一一
佛書刊行史（禿氏祐祥）　一一

宗教々育・信仰

現行教科書の宗教々材（安藤專哲）　一二
神社と鄕土教育（堀江秀雄）　一二
セツツルメント事業（三好豐太郎）　一二
幼稚園及託兒所（朝原梅一）　一二
寺小屋（石川謙）　一三

日本基督教社會事業史（生江孝之）　一三
本門佛立講の信仰（伊達清徹）　一三
無上眞道の信仰（田中治吾平）　一三
本化大教の信仰（田中智學）　一三
道會の信仰（松村介石）　一三
皇道大本の信仰（出口王仁三郎）　一三
救世軍の信仰（山室民子）　一三

日本宗教大講座　東方書院刊　昭和二至三　洋・中　一〇　八一　二二〇七

總說

神道概說（補永茂助）　一
佛教概說（山邊習學）　一

神道講說

神道（神崎一作）　一
大社教（千家尊建）　一
天理教講說（山口宏澤）　一
修成教（村山惣作）　一
黑住教概說（小椋貞正）　一
神習教（菅野正照）　一
金光教（近藤良助）　一
實行教概說（柴田孫太郎）　一

特設神社講說

神社概說（照本亶）　二
神社神道史（河野省三）　二
大神宮誌（江見清風）　二
祭祀に就いて（座田司氏）　二
神祇論（田中義能）　二
祭神解（宗地直一）　二

佛教講說

淨土宗講說（石井教道）　三
曹洞宗教理概論（岡田宜法）　三
眞宗講說（梅原眞隆）　三
日蓮宗講說（高田惠忍）　三
顯本法華宗教義綱要（井村日咸）　三
眞言宗各派（小田慈舟）　三
新義眞言宗史概觀（平澤照尊）　三
黃檗宗教義（山田玉田）　三
眞宗大谷派史要（橋川正）　三
法相宗講說（佐伯良謙）　三
天台宗（田村德海・山口光圓）　四
眞宗各派史要（日下無倫）　四
淨土宗西山派講說（三浦貫道）　四
不受不施門流日蓮法華宗の教義概要（花房日秀）　四
華嚴宗（松原恭讓）　四
天台宗眞盛派講說（岩田教圓）　四
眞宗高田派思想概論（三井淳辯）　四
融通念佛宗教義講說（山上戒全）　四
時宗概要（加藤實法）　四
日蓮宗不受不施講門派概說（北尾日大）　四
古義眞言宗（松永有見）　四

基督教講說

ハリストス正教會及び其の教義大要（三井道郎）　五
日本組合基督教會とは何か（今泉眞幸）　五
日本バプテスト教會の主義主張（千葉勇五郎）　五
日本基督教會（井深梶之助）　五
アライアンス教會教理思想（杉本光平）　五
日本美普教會の教義及特色（酒井長吉）　五
日本メソヂスト教會の起源・組織及信條（鵜崎庚午郎）　五
自由メソヂスト教會の歷史及教義（大屋左一）　五
日本聖公會（元田作之進）　五
日本の基督教概觀（宮崎小八郎）　五
日本にて生れたるホーリネス教會（中田重治）　五
救世軍一斑（山室軍平）　五

聖典綱要

古事記綱要（佐伯有義）　六
華嚴經の綱要（金子大榮）　六
大無量壽經の宗義（曾我量深）　六
大日經綱要（金山穆韶）　六
般若理趣經講說（加藤精神）　六
勝鬘經概說（常盤大定・結城令聞）　六
舊約聖書（村尾昇一）　六
舊約外典綱要（金子白夢）　六
阿含經（赤沼智善）　六
佛所行讚（平等通昭）　七
首楞嚴經要義（山上曹源）　七
大乘起信論講述（望月信亨）　七
新約聖書（松本卓夫）　七
俱舍論概說（舟橋水哉）　七
古語拾遺（加藤玄智）　七
西藏傳唯識三十頌（河口慧海）　七
戒律（長井眞琴）　八
楞伽經（鈴木大拙）　八
阿彌陀經綱要（杉紫朗）　八
讚美歌小史（別所梅之助）　八
般若經の綱要（椙尾辨匡）　八
金剛頂經概說（椙尾祥雲）　八
梵網經（田村德海・飛鳥井舜達）　八
法華經概說（大野法道）　八
大乘涅槃經綱要（木村泰賢・幸村法輪）　八
圓覺經（魔野黃洋）　八
延喜式綱要（佐伯有義）　八

宗教史傳

日本佛寺史（鷲尾順敬）　九
日本宗教者列傳（同上編）　九
日本佛教史（藤原猶雪）　九
日本基督教社會事業史（生江孝之）　九

佛書刊行史（秃氏祐祥）　一〇

宗教藝術

宗教音樂（田邊尚雄）　一〇
天台摩明の梗概（多紀道忍）　一〇
宗教風俗（加藤咄堂）　一〇
眞言宗摩明治革史概說（大山公淳）　一〇
日本宗教文學（志田義秀）　一〇
日本宗教建築史（伊東忠太）　一〇

特別講座

教會生活の意義（小崎道雄）　一〇
回教及回教問題（田中逸平）　一〇
日本の儒教（山口察常）　一〇
京都御所東山御文庫について（辻善之助）　一〇
道教の一斑（小柳司氣太）　一〇
民間佛教年中行事（三井晶史）　一〇
神道論（加藤玄智）　一〇
修驗道（宇野圓空）　一〇
三階教に就いて（矢吹慶輝）　一〇

明治文化全集　宗教篇　吉野作造編　昭和三　洋・中　一冊　イ　四類　一一三三號

神教要旨略解（近衞忠房・千家尊福）　一〇
三則教の捷徑（假名垣魯文）　一〇
こんちりさんの略（同上）　一〇
彌撒拜禮式（同上）　一〇
夢醒眞論（貞方良助）　一〇
眞理易知（米・ヘボン譯）　一〇
偶像非神論（英・パーム譯）　一〇
天道案內（米・ゴーブル）　一〇
明道協會要領解說（鳥尾小彌太）　一〇
佛教活論序論（同上）　一〇
學佛南針（前田慧雲）　一〇
佛教大家論纂（憑病同原論（原坦山）外一四篇）（明治文化全集編輯部編）　一〇
附錄・宗教關係文獻年表（高市慶雄等編）　一〇
三條演義（田中賴庸）　一〇
聖教日課（佛・プチジアン編）　一〇
とがの除き規則（同上）　一〇
聖玫瑰花冠記錄（同上）　一〇
聖教初學要理（佛・プチジアン編）　一〇

同　○　一冊　イ　四類　一二三八號

一教說　名宗教新觀念　劉晃執撰　和・中　一　ハ　一　二二〇九
イデオロギーの發生　宗教　宇野圓空撰　昭和七　洋・中（岩波講座哲學）　一　ロ　一　二九七七
已辨集　姉崎正治撰・嘲風會編　昭和九　洋・中　一　ハ　一　二二五〇
同　一　ハ　一　二二六〇
內田銀藏講論集　教育及宗教　內田銀藏撰　洋・中　一　イ　四　一二〇五
運命論　加藤咄堂（熊一郎）撰　大正三　洋・中　一　ロ　一　二二六四
懼れとをののき　丁・キエルケゴール撰・鬼頭英一譯（キエルケゴール選集）　洋・中　一　ロ　一　三〇四〇二
科學的宗教　附錄宗教的天啓明治三二　洋・小　一　ハ　一　三四八
哲學に於ける科學と宗教　佛・ブートルー撰・村山勇三譯　大正一二　洋・小（大日本文明協會刊行書）　一　イ　四　九七五二九
科學より宗教への思索　佐藤定吉撰　大正一三　洋・中　一　ニ　一　二一五二
假名草子の三教一致的思想について　頴原退藏撰　洋・中（江戶文藝論考）　一　ヘ　二　四四三四
神と國家　露・バクーニン撰・麻生義譯　洋・小（世界大思想全集）　一　イ　四　一一二六四〇
神と人道　板垣退助撰（勝寫版）　和・大　一　ロ　九　二七四一
神に就て　柳宗悅撰　大正一二　洋・小　一　ハ　一　二二二九
神についての考察　露・トルストイ撰・宇佐美文藏譯　洋・小（トルストイ全集）　一　ヘ　三三　四八七一五
神・人間及び人間の幸福に關する短論文　獨・スピノザ撰・齋藤日向譯　洋・小（スピノザ全集）　一　ロ　一　二九八四

神の現存在の證明の唯一可能なる證明根據　獨・カント撰・松岡義和譯　洋・中（カント著作集）　一　ロ　一　二九五四一四
神の認識　手島文倉撰　昭和三　洋・中　一　ハ　一　二二二〇
近代人の信仰　內ケ崎作三郎撰　大正二　洋・小　一　ハ　一　一五八七
同　一　ハ　一　一六五四
藝術と宗教　獨・ステイルネル撰・辻潤譯　洋・小（世界大思想全集）　一　イ　四　一二二六二九
現代宗教思潮　野々村直太郎撰　洋・中（岩波講座世界思潮）　一　イ　四　一二四〇三
現代宗教批判　宗教研究編輯部編　昭和五　洋・中（宗教研究臨時特輯號）　一　ハ　一　二二六二
現代的と宗教的（姉崎正治）
佛教の發達と「新鎌倉」の創唱（宮本正尊）
神概念の變遷と社會意識との關連に就いて（增谷文雄）
宗教と階級鬪爭（丸川仁夫）
宗教批判の標準と社會的宗教哲學の任務（中島重）
宗教經驗の二形態（上野隆誠）
宗教現象と經濟現象との關係（古野清人）
宗教意識に於ける「錯誤」と寺院階級の成立（長谷川如是閑）
宗教形態の決定原因について（宇野圓空）
ヘーゲル右黨の神學（石橋智信）
日本古代宗教の研究に就いて（原田敏明）
辯證論的神學におけるイエス（三枝義夫）
神社問題解決の淸算期（加藤玄智）
日本宗教史における基督教の地位（比屋根安定）
ソヴイエト・ロシヤに於ける反宗教運動の進展（茂木威一）
現代回教の危機（赤松智城）
轉形期に於ける宗教概念の變革（石津照璽）

八　宗教　一　總記・雜書　總記

現代人を救ふ宗教　宮澤英心撰　昭和五　三版　洋・中　一　ハ　一　三三三八
同　一　ハ　一　二二三〇
現代青年の宗教心　洋・中（歸一協會叢書）　一　イ　四　八七五六
興國の宗教　清瀨貞雄撰　明治四二　洋・中　一　ハ　一　一三二六
高年者の宗教經驗の一方面　第二報　洋・中（橋爲勝撰心理學論文集）　一　ロ　七　三二二〇五
儒釋道回耶蘇五教通考　英・慕維廉撰　明治二一　洋・小　一　ハ　一　一六八三
國運と信仰　姉崎正治撰　明治三九　洋・小　一　ヘ　一〇　八〇二
國民と信仰　庄野熊五郎撰　大正一四　洋・小　一　ハ　一　二二〇一
國家宗教關係論　獨・彬周士撰・藤堂融譯　明治三一　洋・中　一　カ　一　四九四
國家と宗教　田川大吉郎撰　昭和一三　洋・中　一　ハ　一　二二八二
祭祀と政治法律との關係　穗積陳重撰　洋・中（穗積陳重遺文集）　一　ワ　一　六三二〇
祭祀と政治法律との關係　穗積陳重撰　洋・中（穗積陳重遺文集）　一　ワ　一　六二五三一
祭祀と法律　附錄・禮と法との關係　穗積陳重撰　洋・中（法律進化論叢）　一　ワ　一　六二八八二
祭祀と法律　穗積陳重撰　洋・中（穗積陳重遺文集）　一　ワ　一　六二五三二
サヱート・ロシヤに於ける最近の無神論研究　茂木威一撰　洋・中（社會學）　一　ヲ　二　三三七六
神佛耶蘇三教裁判　川合清丸撰　明治三四　五版　洋・小　一　ハ　一　八九七
三教大意　十摩山人撰　大正一一　洋・小　一　ハ　一　二〇八五
同　一　ハ　一　二二三七

三教要論　松宮觀山撰　洋・中（松宮觀山集）　一冊　イ四類　一三〇九號
三教論衡　唐・白居易撰（說郛）　唐・大　一　イ一三　＊六
三賢一致書　大龍撰　慶安二　和・大　一　八一　二〇八
三賢一致書外題三界一心記　文政六　和・大　大龍撰　一　八一　四六三
三教指歸　三卷　空海撰　明治一五　和・大　一　八一　二〇一九
三教指歸　三卷　空海撰（弘法大師全集）　洋・中　一　八五　三二一四
三教指歸愚聞記　七卷　運敞撰　寫本　和・大　三　八一　三三三
三教指歸註刪補　七卷　運敞撰　寛文三　和・大　七　八一　一〇七五
三則教の捷徑　假名垣魯文撰（明治文化全集）　洋・中　一　イ四　二一三一
三道正名　宇田健齋（盛）撰　寫本　和・大　一　八一　三二一六
三道鼎立論　川合清丸撰（川合清丸全集）　洋・中　一　イ四　一三八一
四書談外篇三教一致編　二卷　小南寛撰　天保一二　和・中　一　ロ一三　二〇四四二
死生觀　加藤咄堂（熊一郎）撰　明治三七　洋・中　一　ロ一　七九一
死生と宗教　帆足理一郎撰　大正一三　洋・小　一　八一　二一七七
死生問題　加藤咄堂（熊一郎）撰　大正一二　洋・中　一　ロ一　二七五二
自然科學と宗教　佐藤定吉撰　大正一三　洋・中　一　二一　二一五一
自然科學と宗教　第一・二冊　佐藤定吉撰　大正一〇　洋・中　一　二一　三三一
自然神學及道德學の原理の判明性に關する研究　獨・カント撰・田中經太郎譯（カント著作集）　洋・中　一　ロ一　二九五四一四

實行倫理と宗教　紀平正美撰（哲學叢書）　洋・中　一冊　ロ一類　一〇〇五〇號
兒童及び青年の宗教意識　大場千秋撰（叢波教育科學講座）　洋・中　一　ト二　一七五二九
社會と宗教と藝術　林癸未夫撰　大正一四　洋・小　一　ヲ一　三三三八
同　一　ヲ一　三三九三
宗教學上の言靈私考　加藤玄智撰（金澤博士還曆記念東洋語學の研究）　洋・中　一　ホ二　四四一八
宗教家研究　釋迦・林岱雲外二七篇（大思想エンサイクロペヂア）　洋・中　一　イ四　二一三五七
宗教教育　淺野孝之撰（叢波講座教育科學）　洋・中　一　ト二　一七五三九
宗教教育　竹內道說撰（佛教大學講座）　洋・中　一　ハ四　二五五二九
宗教教育及日曜學校　關寛之撰　大正九　洋・中　一　ト一　一三九一
宗教教育概論　大村桂巖撰　昭和五　洋・小　（最新教育研究叢書本）　一　ハ一　二二八四
宗教教育講座　七卷　大東出版社刊　昭和二至四　洋・中　七　ハ一　二二〇八

總論篇

宗教教育序說（澤柳政太郎）　一
新教育思想と宗教思想（吉田熊次）　一
兒童の宗教意識（關寛之）　一
社會生活と宗教教育（中島眞孝）　一

宗教篇

近代人の宗教觀（矢吹慶輝）　二
諸宗教の大綱及現勢（神佛基三教以外）（古野清人）　二
佛教思想の根柢とその特質（木村泰賢）　二
佛教信仰發達史（稚尾辨匡）　二
神道の根本義（補永茂助）　三
神道と社會生活（千家鐵麿）　三
宗教教育の哲學的基礎（長田新）　一
宗教教育と宗教教義（瀧含雄）　一
宗教教育と國家行政（龍山義亮）　一
宗教教育方法論（入澤宗壽）　一
宗教の起源及發達（宇野圓空）　二
佛教と社會生活（友松圓諦）　二
神道信仰發達史（清原貞雄）　三
基督教の根本義（日野眞澄）　三

基督教會發達史（日高善一）　三
基督教と社會生活（今井三郎）　三

體驗及歷史篇

大教育者と宗教（小西重直）　四
大宗教家の教育（椎尾辨匡）　四
宗教教育の實際（賀川豐彥）　四
日本宗教教育史（高橋俊乘）　四
歐米宗教教育史（松濤泰巖）　四

各論篇

幼年期の宗教教育（倉橋惣三）　五
少年期並に青年期の宗教教育（久保良英）　五
佛教日曜學校（神根悦生）　五
基督教と日曜學校（海老澤亮）　五
ボーイスカウトに於ける宗教教育（三島通陽）　五
女性と宗教及び宗教教育（市川源三）　五
成人勞働者教育と宗教教育（石田友治）　五
特殊教育と宗教教育（小鹽高恒）　五

教課篇

中學教育に於ける修身と宗教（渡邊海旭）　六
修身及び訓練と宗教教育（小原國芳）　六
國語教育と宗教教育（守屋貫秀）　六
歷史と宗教教育（上里朝秀）　六
童話と宗教教育（盧谷重常）　六
音樂舞踊と宗教教育（牛山充）　六
美術と宗教教育（霜田靜志）　六
理科と宗教教育（山下德治）　六

科外篇

教育と宗教（關屋龍吉）等　七
宗教教育問題の歸結　土屋詮教撰　昭和三　再版　洋・小　（大雄叢書本）　一　ハ一　二三一八
宗教研究　加藤咄堂（熊一郎）撰（明治四三年度高等國民教育）　洋・中　一　ハ一　一五〇八
同　一　ハ一　一五〇九
宗教研究　加藤咄堂（熊一郎）撰（明治四三年度高等國民教育）　洋・中　一　ハ一　一五五九
宗教信ずべき乎　米・シンクレア撰・陶山務・小野健人譯　昭和五　洋・小　一　ハ一　二三六
宗教心と現代生活　金子筑水（馬治）撰　洋・中（文藝及哲學論集）　一　ヘ一　四四五一
宗教新論　加藤玄智撰　明治三三　洋・中　一　ハ一　四四七
宗教生活と社會問題　姉崎正治撰　大正八　洋・小　一　ハ一　一八六九
宗教的眞理　金子筑水（馬治）撰　洋・中（文藝及哲學論集）　一　ヘ一　四四五一
宗教的目的論と其止揚　菊池慧一郎撰（朝倉博士還曆記念哲學論文集）　洋・中　一　ロ一　二九七一
宗教と科學　曾彌武撰（大思想エンサイクロペヂア）　洋・中　一　イ四　二一三五七
宗教と樂劇　坪內雄藏撰（逍遙全集）　洋・中　一　イ四　二一一三三
宗教と感化事業との關係　斯波淳六郎撰（感化救濟事業講演集）　洋・中　一　ヲ三　三四四九二
宗教と教育に關する學說及實際　宗教と教育との關係・澤柳政太郎・外二論項　大谷大學尋常會編　大正二　洋・中　一　ハ一　一五九〇
同　一　ハ一　二二三四
宗教と殘虐との關係についての一考察　野上俊夫撰（心理學及藝術の研究）　洋・中　一　ロ七　三二五五二
宗教としてのスピノザ哲學　ボルゴヴスキー撰・栗田賢三譯（スピノザとヘーゲル）　洋・中　一　ロ一　二九九〇
宗教と社會民主主義　フリードマン・石川湧譯（唯物辯證法とは何か）　洋・小　一　ヨ三　四五〇五
宗教と宗門　富田彬撰（婦人智識叢書）　洋・小　一　ヲ八　一〇八七七
宗教と人生　帆足理一郎撰　大正五　洋・小　一　ハ一　一八二三
宗教と人生　帆足理一郎撰　大正一三　七版　洋・小　一　ハ一　二一六三
宗教と人生　帆足理一郎撰　昭和一二　改增版　洋・小　一　ハ一　二二六七
宗教とその眞理　柳宗悅撰　大正八　再版　洋・小　一　ハ一　一九〇四
宗教と文學　內村鑑三撰　明治三四　三版　和・小　一　ヘ二　四七六〇

八 宗教 一 總記・雜書 總記

宗教と文學 沖野岩三郎撰 洋・中（大思想エンサイクロペヂア） 一冊 イ 四類 二一三五 號 六

宗教と文學 坪内錠雄撰 竝譯 明治三八 洋・中 一 へ 一 四七三 一

同 一 へ 一 四七四 一

宗教と法律 三谷隆正撰 洋・中（社會經濟體系） 一 ヨ 一 三四一六 一〇

宗教の話 安島健撰 洋・小（吾等何を學ぶべき乎） 一 イ 四 二一六九 一〇

宗教の利潤 米・シンクレア撰・高津正道譯 洋・小（社會思想全集） 一 ヨ 一 三四七四 三七

宗教文化の創造 松原寛撰 大正一二 洋・中 一 ハ 一 二一三三 一

宗教問題 附錄神社行政の原理 建部遯吾撰 昭和二 洋・小 一 ハ 一 二三〇五 一

宗教問題と反宗教運動 赤神良讓撰 昭和六 洋・小 一 ハ 一 二三三六 一

宗教問題の解決 佐藤藤太撰 明治四一 三版 洋・小 一 ハ 一 二一一六 一

宗教論 米・エームス撰・神保勝世譯 洋・小（世界大思想全集） 一 イ 四 一一三六 八一

宗教論 高島嘉右衛門撰 明治三〇 和・大 一 ハ 一 一二四 一

宗教論 土田杏村（茂）撰 昭和六 洋・中 一 ハ 一 二三八三 一

宗教論 露・トルストイ撰・相馬御風（昌治）譯 大正五 洋・小（トルストイ論文集） 一 へ 三 四五八 二

十大德教家傳 山方香峰撰 明治四二 洋・中 一 ヌ 五 三〇一四

聖德太子傳 弘法大師傳
菅公傳 親鸞聖人傳
日蓮大士傳 中江藤樹傳
山鹿素行傳 伊藤仁齋傳
貝原益軒傳 二宮尊德傳

世界三聖論 孔子釋迦基督人物評 明治三六 洋・中 高橋五郎撰 一 ヌ 一 二一二八

祖先教と法律 穗積陳重撰 洋・中（穗積陳重遺文集） 一 ワ 一 六三五三 二

祖先祭祀ト日本法律 穗積陳重撰・穗積嚴夫譯 大正六 洋・中 一 ワ 一 二一一五

祖先崇拜と我國體 天野德也撰 洋・中（中央大學五十周年記念論文集） 一 ワ 一 六四〇一

祖先崇拜ノ根源 戸水寛人撰 明治三六 洋・中 一 ハ 一 七二六

體驗の宗教 金子白夢撰 大正一一 洋・小 一 ハ 一 二〇四八

大死生觀 加藤咄堂（熊一郎）撰 明治四一 洋・中 一 ロ 一 二五一七

中陽論 附明道教圖解 明治四五 三版 大意 工藤茂三郎撰 洋・小 二 ニ 五 二〇二三

長夜浪話 金里隱士撰 寫本 和・大 一 ハ 一 二三一三

哲學の科學及び宗教に對する關係 虎石惠實撰 明治三三 洋・中（哲學叢書） 一 ロ 一 一〇五〇

三道合一天日論 宇田健齋（盛）撰 寫本 和・大 一 ハ 一 二三一五

獨逸神祕主義 石原讓撰 洋・中（岩波講座世界思潮） 一 イ 四 一一四〇 六

ベルゲソン道德宗教の二源泉 米・マーチン撰・高野正治譯 昭和一一 洋・中 一 ロ 一 三〇五一

東方の大宗教家 米・フリント撰・高橋五郎譯 大正一五 洋・小 一 ハ 一 二三〇二

トルストイとガンディーの宗教思想 帆足理一郎撰 大正一一 洋・小 一 ハ 一 一〇八九

日本宗教 江原小彌太撰 昭和一三 洋・小 一 ハ 一 二三六八

日本宗教運動 松本彦次郎撰 洋・中（岩波講座世界思潮） 一 イ 四 一一四〇 六

英文日本宗教自由論 森有禮撰 洋・中（明治文化全集） 一 イ 四 二一三三 一

入學新論 帆足萬里撰 天保一五 和・大 一 ハ 一 三〇

反宗教運動批判 辯證法の本質（紀平正美）外一二項 宇野圓空編 昭和七 洋・小 一 ハ 一 二二三九

美術と宗教教育 鞆田靜志撰 洋・中（宗教教育講座） 一 ハ 一 三二〇八 六

美の宗教 姉崎正治撰 明治四〇 洋・小 一 ハ 一 一〇九〇

再び宗教的眞理を論ず 金子筑水（馬治）撰 洋・中（文藝及哲學論集） 一 へ 一 四四五一

佛教耶蘇教會通論 三卷 民國・明通居士撰 民國五 唐・中 一 ハ 一 一八八五

同 一 ハ 一 一九七四

プロレタリア反宗教運動 林達夫撰 洋・中（岩波講座教育科學） 一 ト 二 一七五三 九

法と宗教と社會生活 附錄法律學徒の任務外二篇 田中耕太郎撰 昭和二 洋・小 一 ワ 一 六二六七

法と宗教と社會生活 附錄法律學徒の任務外二篇 田中耕太郎撰 昭和三 七版 洋・小 一 ワ 一 六四〇九

法律と宗教の關係 穗積陳重撰 洋・中（穗積陳重遺文集） 一 ワ 一 六三五三 二

祭と法 穗積陳重撰 洋・中（穗積陳重遺文集） 一 ワ 一 六三五三 四

大和三教論 四卷・後編三卷 寛政二 和・大 武田大撰 七 ハ 一 三五四

優越の世界へ 帆足理一郎撰 昭和三 洋・小 一 ハ 一 二二一七

有神哲學 英・フリント撰・高橋五郎譯 明治二五 洋・小 一 ロ 一 一四〇

有神論 米・バウン撰・松本益吉譯 大正五 洋・中 一 ロ 一 七七

優生學と宗教 佐藤定吉撰 昭和八 洋・中（優生學叢書本） 一 ニ 一三 二三〇三

倫理宗教時論 岸本能武太撰 明治三三 和・小 一 ロ 九 二一六

靈魂不滅觀 下村孝太郎撰 大正一三 改版 洋・小 一 ロ 一 二八四三

レーニンの反宗教論 露・レーニン撰・ソ同盟戰鬪的無神論者同盟編・日本戰鬪的無神論者同盟譯 昭和六 洋・小 一 ハ 一 ※三八六

ハ 宗教　一 總記・雜書　總記

		冊	類	號
我國の宗教及道德	小崎弘道撰 明治三六 洋・小	一	ハ	一 二六五
我國の宗教及道德	小崎弘道撰 洋・小（小崎全集）	一	ハ	七 二四二九 三
吾國體と宗教	龜谷聖馨撰 明治四〇 再版 洋・中	一	ハ	一 一二〇七
我が國家と宗教	西晉一郎撰 昭和一〇 洋・中（尙志教育叢書本）	一	リ	四 四八〇一
我が國家と宗教	西晉一郎撰 昭和一〇 洋・中（尙志教育叢書）	一	ト	一 三三〇九 三
我が宗教觀	中西伊之助撰 大正一四 洋・小	一	ハ	一 二二〇〇
和歌と宗教	兒山敬一撰 洋・中（日本文學講座）	一	ヘ	二 四三六〇 六

○

甲斐國四郡寺社高帳	洋・中（甲斐叢書）	一	イ	四 一二二九 七
甲斐國寺社領記	洋・中（甲斐志料集成）	一	イ	四 一三九二 一〇
興味と教訓とに基ける神樣の戶籍調べ	日本・外國之部 大正七八・初・再版 洋・小	二	ハ	一 九〇八
古社寺の研究	魚澄惣五郎撰 昭和六 洋・中	一	ハ	一 二二三三
史蹟としての神社佛閣	荻野仲三郎撰 洋・小（東京の史蹟）	一	リ	五 四七〇〇
寺社裁許問答	寫本 和・大	一	ワ	三 六三九
宗教大觀	讀賣新聞社刊 昭和七・八 洋・大	四	ハ	一 二二四〇 二一三 三
神道篇	一 佛教篇			
基督教篇	三 諸教篇			
各種宗教團體	三 護教篇			
宗教調査資料	第一卷第一號 昭和四 洋・中 同資料調査會刊	一	ハ	一 二二三一 四
諸教要本記	寫本 和・大	一	ハ	一 二二一四
諸色銘記	寫本 和・大	一	ハ	一 四四一
神・佛・基三教一覽	昭和八年一月現在 宗教行政研究會編	一	ハ	七 二二四七 折 一
歐米各國政教日記	井上圓了撰 明治二二 洋・小	二	ハ	一 二二八七
世界宗教一斑	內山正如・瑜伽理圓撰 明治三三 洋・中（日用百科全書本）	一	ハ	一 八九
同		一	ハ	一 二五二
世界諸宗教	土屋詮教講（明治四〇年度早稻田中學講義） 洋・中	一	ハ	一 二二五八
同		一	ハ	一 二二五九
同		一	ハ	一 二二六〇
世界諸宗教	土屋詮教講（明治四一年度早稻田中學講義） 洋・中	一	ハ	一 二四二三
世界の宗教	石橋湛山等編 明治四三 洋・中（文明協會刊行書）	一	イ	四 六七二 二二
世界之十大宗教	久津見息忠撰 明治三〇 洋・中（新撰百種本）	一	ハ	一 一四六
大支那大系	思想・宗教篇 水野梅曉撰 昭和五 洋・小	一	ル	五 二九八八 四
臺灣宗教調査報告書	第一卷 大正八 臺灣總督府刊 洋・大	一	ハ	一 一八六七
日本社寺大觀	日出新聞社編 昭和八 洋・大	二	ハ	一 二二四三
神社篇	一 寺院篇			二
日本の宗教及其現勢	松岡良友編 大正六 洋・小	一	ハ	一 一八〇一
御大典記念日本宗教大會紀要	土屋詮教編 昭和三 洋・中	一	ハ	一 二二一九
日本宗教平和會議紀要	世界宗教平和會議日本委員會編 昭和七 洋・中	一	ハ	一 二二三八
萬國宗教大會一覽	附錄佛教傳通概論 明治二六 和・小 釋宗演撰	一	ハ	一 一五二
ライプチッヒ宗教會議	獨・エンゲルス編・土屋喬雄譯 洋・小（マルクス・エンゲルス全集）	一	ヨ	三 四四三六 一七

宗教行政（有光次郎）

各國公認教要略	葦原林元撰 明治三一 再版 洋・中	一	ハ	一 四四二
憲教類典	寺社之部 寫本 和・中	三	ワ	三 二七七〇 四〇—四二
自治行政叢書	第一卷 昭和九 常磐書房刊 洋・中	一	ワ	一〇 六三五七
神社行政（見玉九一）				
社家制法	附寺院制法（明治二） 品川縣刊 和・大	一	ハ	一 三二一
宗教行政法要論	附錄關係法規 昭和八 新田邦達撰 洋・中	一	ワ	一〇 六三三七
宗教團體と國家との關係	野村淳治撰 洋・中（覓教授還曆祝賀論文集）	一	ワ	一 六三七七
宗教法案資料	淺野研眞編 洋・中（日本宗教講座）	一	ハ	一 二二四六 九
宗教法案ニ關スル雜資料	（謄寫版） 和・大	一	ハ	一 二二六三
現行宗教法規全書	附錄主要神社法規 昭和八 洋・小 淺野研眞編	一	ハ	一 二二四三
宗教法研究	附錄宗教法大意外二篇 昭和一二 洋・中 下間空教撰・增田正編	一	ワ	一 六四二九
宗教法研究	蓮生觀善撰 大正一五 三版 洋・小	一	ハ	一 二二〇三
宗教法人について	小關紹夫編 昭和一一 洋・中（會根高商調査研究本）	一	ワ	二 六四八五
現行宗教法令	高松泰介編 明治三五 洋・中	一	ハ	一 一六四九
文明各國宗教法論	藤堂融譯編 明治三一 洋・中	一	ハ	一 五四五
同		一	ハ	一 一三七二
宗制改革論	土屋詮教撰 大正三 洋・中	一	ハ	一 一八八四

ハ 宗教　一 總記・雜書　雜書

政教中正論	附錄寬政八年佛教各宗寺院調外三篇 岡本柳之助撰 明治三二 洋・中	一	ハ	一 一〇三
世界宗教制度論	工藤重義編 明治三六 洋・中（帝國百科全書本）	一	ハ	一 二二四九
日本宗教制度史料類聚考	附錄改元表 昭和五 洋・中 伊達光美編	一	ハ	一 二二二五
日本政教論	井上圓了撰 明治二二 洋・小	一	ハ	一 四四五
生きて行く道	畑米吉撰 昭和一二 洋・小	一	ハ	一 二二六五
同		一	ハ	一 二二六六
一燈園と維摩經	西田天香（市太郎）撰 昭和九 六版 洋・小	一	ハ	一 二二五八
一燈無盡	西田天香（市太郎）撰 昭和八 一四版 洋・小	一	ハ	一 二二五四
英雄の信仰	長沼賢海撰 大正三 洋・中	一	ハ	一 一六五一
思ひ出	西田天香（市太郎）撰 昭和一〇 洋・小	一	ハ	一 二二五七
回光錄	綱島榮一郎撰 明治四〇 洋・小	一	ハ	一 一一二七
回光錄	綱島榮一郎撰 洋・小（梁川全集）	一	イ	四 九八九 五
賀川豐彥・西田天香・倉田百三と其信仰	還島欽二編 大正一一 洋・小	一	ハ	一 二〇五七
我觀手びかえ	綱島榮一郎撰 洋・小（梁川全集）	一	イ	四 九八九 六
我觀錄	綱島榮一郎撰（梁川全集） 洋・小	一	イ	四 九八九 六
笠岡漫遊雜誌	綱島榮一郎撰 洋・小（梁川全集）	一	イ	四 九八九 六
感應錄	橫關繁太郎撰 昭和九 洋・中	一	ハ	一 二二五二
感想集	笠岡漫遊雜誌外一二篇 綱島榮一郎撰 洋・小（梁川全集）	一	イ	四 九八九 六

書名	著者	冊	類	號
氣學の提唱	田中貽東編 昭和三 和・小	一	八一	三三八五
教旨辨惑 一名所謂衞奥に就て 明治二六 洋・小	杉浦重剛立藥・宮崎繁吉筆記	一	八一	一七〇
見神論評	宇佐美英太郎編 明治四〇 洋・中	一	八一	一〇三五
同		一	八一	一〇三六
荒野	木下尙江撰 明治四二 和・中	一	八一	一四〇〇
國祖の研究 古事記と論語を教典 大正六 洋・中	とする大妄教の提唱 鷲尾慶輔撰	一	八一	二三七一
こゝろの屑籠	西田天香（市太郎）撰 昭和一〇 一四版 洋・小	一	八一	二三五五
解脫修養 難病治療 悟道の歌	笈田敏野撰 大正一三 洋・小	一	八一	二二八六
今後の宗教	田中澄徹撰 昭和五 洋・小	一	八一	二三三三
今後の宗教	田中澄徹撰 昭和五 再版 洋・小	一	八一	二二四八
懺悔の生活	西田天香（市太郎）撰 大正一〇 再版 洋・小 （一燈園叢書本）	一	八一	二〇〇二
懺悔の生活	西田天香（市太郎）撰 大正一一 九八版 洋・小 （一燈園叢書本）	一	八一	二三六九
增訂懺悔の生活	西田天香（市太郎）撰 昭和一〇 一二版 洋・小	一	八一	二三五九
四學問答 初編	明治二六 大賀賢勵撰 和・小	一	八一	二〇二〇
新宗教至誠教 附錄至誠教贊成者外一項	昭和四 七版 洋・小 後藤武夫撰	一	八一	二三二〇
宗教美談	下村壽一編 洋・中 （美談日本史）	一	リ	四 四八五九 七
所思斷片	綱島榮一郎撰 洋・小 （梁川全集）	一	イ	四 九八九 六
新時代の信仰 神樣の御利益	昭和八 長谷川行生撰 洋・小	一	八一	二三四一
新宗教	櫻井文光撰 （大正五） 洋・小	一	八一	一七〇二

書名	著者	冊	類	號
同		一	八一	一七〇三
人道教要話集	和久井富吉編 明治三六 洋・小	一	八一	一二九二
隨感錄 第一至四	綱島榮一郎撰 洋・小 （梁川全集）	一	イ	四 九八九 六
生命の實相 第一至三・九卷	昭和一〇 洋・小 谷口雅春撰	四	八一	二二六四
說教問答 初輯二卷	明治七 東條琴臺（信耕）撰 和・中	二	八一	一〇四
大愚知人三大講演	横關利克編 昭和九 洋・小	一	八一	二三五一
泰山教靈力靈顯錄	加藤十次郎編 昭和三 洋・小	一	八一	二二七八
大地を信ずる村 われ大地を信ず 大正一二 洋・中	外數項 大地社刊	一	八一	二二七四
大日本帝國宗旨一定論	本多新撰 大正二 和・中	一	八一	一五九六
同		一	八一	一五九七
托鉢行願	西田天香（市太郎）撰 大正一一 一五版 洋・小	一	八一	二〇八四
枕頭雜筆	綱島榮一郎撰 洋・小 （梁川全集）	一	イ	四 九八九 六
綱島梁川君の批評に答ふ	金子筑水（馬治）撰 洋・中 （文藝及哲學論集）	一	ヘ	一 四四五一
鼎足論 四卷	文政四 大我撰 和・大	四	八一	七三五
鼎足論 四卷	（明治元） 大我撰 和・中	二	八一	四六一
改訂天啓	加藤確治述・惟神教壇刊 大正一一 和・中	一	八一	二三七〇
天帝信仰集 第一篇	古郡天童編 大正一五 洋・小	一	八一	二三七六
天の親	米屋三五郎撰 大正五 和・小	一	八一	一七〇四
難養南柯夢	長尾赤城（龍）撰 （天保三） 和・大	一	八一	九七六

書名	著者	冊	類	號
日本宗教者列傳	鷲尾順敬編 洋・中 （日本宗教講座）	一	八一	二二四六 九
日本宗教文學	志田義秀撰 洋・中 （日本宗教講座）	一	八一	二二四六 一一
日本主義國教論	木村鷹太郎撰 明治三一 洋・中	一	八一	三六九
日本神靈論 學界の革新案 上篇	大正元 洋・中 高津巳之松撰	一	八一	二〇八八
人と教	本多日生撰 大正六 再版 洋・小	一	八一	一八〇三
病間錄	綱島榮一郎撰 明治三八 洋・小	一	八一	四八〇
病間錄批評集	綱島榮一郎撰 洋・小 （梁川全集）	一	イ	四 九八九 五
病窓雜筆	綱島榮一郎撰 洋・小 （梁川全集）	一	八一	九〇九
文化人の信仰	大草時仰（正男）撰 昭和九 洋・小	一	イ	四 九八九 五
迷信と妄想 附錄姓名判斷外五篇	昭和三 洋・小 森田正馬撰	一	八一	二二五三
明朗の宗教	谷口雅春撰 昭和一一 洋・小	一	ロ	七 三一二三
妄想と迷信	吳秀三撰 洋・中 （心理學通俗講話）	一	八一	二二六一
幽裏明	宮崎虎之助撰 明治三八 洋・中	一	ロ	七 三一四七 三
豫言者の御臨終に侍して 其他	昭和八 川合幸信撰 洋・中	一	八一	五六五五
豫言者の生活 自己禮拜・自己祈禱	昭和八 洋・中 川合尙子記・同幸信編	一	八一	二二四五
梁川文集 綱島榮一郎撰	明治三八 洋・中	一	八一	二二四四
林子 明・林兆恩撰 （萬曆一六）	唐・大	一	ヘ一〇	四七五
靈的の文明の實現 地上の天國建設 萬國精神總動員	渡邊大濤撰 大正一〇 洋・中	三	八一	二二二四
鬼神論 四卷	新井君美撰 洋・中 （新井白石全集）	一	八一	二二七二

書名	著者	冊	類	號
靈的文明の實現地上の天國建設を唱道する靈士教とは何んなものか	渡邊大濤撰 大正一〇 再版 和・中	一	八一	二二七三
增訂版 黎明のさゝやき	西田天香（市太郎）撰 昭和一〇 六七版 洋・小	一	八一	二二五六
我れ爾を救ふ 第三集	山中峯太郎撰 大正一〇 洋・小	一	八一	一九九六
○				
稻生物怪錄	平田篤胤撰 洋・中 （平田篤胤全集第八卷）	一	イ	四 一一九〇
淫祠と邪神	和田徹城撰 大正七 再版 洋・小	一	八一	一八四六
陰陽神石圖	加田昶編 影寫本 和・中	一	八・一	＊二二八〇
淵鑑類函 靈異部	清・張英等編 唐・中	一	イ	三 四二七 一四六
同		二	イ	九 六二八 一四六一一四
鬼	石橋臥波撰 明治四二 洋・中	一	ロ	七 三一二四
鬼神口授	洋・小 （大日本文庫神道篇ノ內吉川神道）	一	イ	四 一二九七
鬼神集說	佐藤直方編 （元祿二） 和・大	一	ロ	一三 三一〇三
鬼神新論	平田篤胤撰 洋・中 （平田篤胤全集第八卷）	一	イ	四 一二九〇
鬼神新論	平田篤胤撰 洋・中 （註解皇學叢書）	一	イ	四 一三八五 一〇
鬼神論 二卷	新井君美撰・高孟彪校 寬政一二 和・大	二	ロ	一三 三四
鬼神論 二卷	新井君美撰 洋・中 （日本思想鬪諍史料）	一	八一	二二五〇五
鬼神論 四卷	寫本 新井君美撰 和・大	一	ロ	一三 二九九〇
鬼神論 四卷	新井君美撰 洋・中 （新井白石全集）	一	イ	四 二一七九 六

八 宗教 一 總記・雜書 雜書

鬼神論 四卷 新井君美撰 洋・小 (日本哲學全書) 一冊 ロ一類 三〇一九號 一二
藝文類聚 靈異部 唐・歐陽詢編 唐・大 一 イ三 一七五八 一六
古今事文類聚 神鬼部 宋・祝穆・元・富大用・祝淵編 和・大 一 イ三 一六〇 一〇
欽定古今圖書集成 神異典 清・蔣廷錫等編・圖書集成鉛版印 書局重印 光緒一〇 唐・小 五六 イ三 二四〇 九七四—一〇二九
古今妖魅考 三卷 (天保一二) 平田篤胤撰 和・大 三 ロ七 三三三
同 三 ロ七 三三三
同 三 ロ七 三三三四
同 一 イ四 二一九〇
古今妖魅考 七卷 平田篤胤撰 洋・中 (平田篤胤全集第八卷) 一 ハ一 二三二三 五
山堂肆考 神祇・鬼怪 明・彭大翼編・張幼學增 唐・大 一 イ一二 三八
子史精華 靈異部 清・張廷玉等編 唐・中 二 イ三 四二六 二五—二六
七福神 鶴岡專念・富田豐春撰 明治四一 洋・中 一 ハ一 一五三七
宗教風俗 加藤咄堂(熊一郎)撰 洋・中 (日本宗教講座) 一 ハ一 二三四六 一一
集說詮眞 四册・提要二册・續編一册 清・黃伯祿編・廣超凡校 光緒一 唐・中 重校 六 ロ一三 二九七八
植物妖異考 白井光太郎撰 洋・小 (甲寅叢書) 二 イ四 一二一六〇 二一三
新鬼神論 平田篤胤撰 寫本 和・大 三 ロ一〇 二六
同 二 ロ一〇 三六
信仰と風俗 櫻井秀撰 洋・中 (日本風俗史講座) 一 ヲ六 三〇七四 一〇
信仰民俗誌 本山桂川撰 昭和九 洋・小 一 ハ一 二二九一
生殖器崇拜教の話 上田恭輔撰 洋・小 (鷄肋集) 一 イ四 八四一 二
性の崇拜 米・ハワード撰・田口米吉譯註 大正一一 洋・小 一 ハ一 二二七五
同 一 ハ一 二二七九
增補事類統編 靈異部 唐・小 清・黃葆眞增輯 一 イ三 四一八 二七
大黑天神萬寶の御藏 加賀掾正本一〇行 和・中 一 ヘ七 四三〇二
大平御覽 神鬼・妖異部 安政二 和・大 宋・李昉等編・田口文之・喜多村直寬校 二 イ三 四〇三 一三六—一三七
通俗編 神鬼 清・翟灝編 唐・中 一 イ三 一七九七 六
憑物研究號 憑物概說外七篇 大正一一 洋・中 (民族と歷史特輯號) 日本學術普及會刊 一 ハ一 二二九二
東西幽靈考 藤澤衛彥撰 昭和七 洋・小 一 ヘ三 四二六六
唐類函 靈異部 唐・大 明・俞安期編 一 イ一三 六一 四
信仰佛利 日下部四郎太撰 大正八 洋・小 一 ハ一 二二八九
二人行脚 加藤咄堂(熊一郎)撰 明治三五 洋・中 一 ハ一 三九三
日本宗教風俗志 西田直次郎撰 (內藤博士還曆記念史學論叢) 洋・大 一 リ一 四六七八
日本上代のトーテミズム痕跡の問題と呪術についての二三の考 出口米吉撰 大正九 洋・中 一 ハ一 一九七三
日本生殖器崇拜略說 江馬務撰 大正一二 和・中 一 ヘ三 四二七四
日本妖怪變化史 伴信友撰 洋・中 (伴信友全集) 一 イ四 六四六 二
蕃神考 脇坂義堂撰 洋・小 (通俗經濟文庫) 一 ヨ一 二七一二 九
福來る神の傳授 鈴木以敬撰 洋・小 (通俗經濟文庫) 一 ヨ一 二七一二 一〇
福神教訓袋

福神研究 喜田貞吉撰 昭和一〇 洋・大 一 ハ一 二二七七
福神七名傳 寫本 和・大 (玉鼎叢書) 一 イ四 ＊六九六 一三八
方術原論 伴信友撰 洋・中 (神道叢書) 一 ハ三 三六八 三
方術源論 伴信友撰 洋・中 (伴信友全集) 一 イ四 六四六 五
松本博士の大黑天考を難ず 上田恭輔撰 洋・小 (鷄肋集) 一 イ四 八四一
無鬼論辨 山片芳秀撰 洋・小 (少年必讀日本文庫) 一 イ四 一二五
迷信 中村古峽撰 洋・中 (日本風俗史講座) 一 ヲ六 三〇七四 一〇
趣味常識迷信と事物の由來 渡部溪彥撰 昭和一三 洋・小 一 イ三 一八五六
雷神考 寫本 和・大 (玉鼎叢書) 一 イ四 ＊六九六 一三九
論鬼神新論草稿 伴信友撰 洋・中 (伴信友全集) 一 イ四 六四六 五

○

宗教音樂 田邊尙雄撰 洋・中 (日本宗教大講座) 一 ハ一 二二〇七 一〇
宗教音樂 田邊尙雄撰 洋・中 (日本宗教講座) 一 ハ一 二二四六 一一
宗教新聞の研究 田原春次撰 大正一五 洋・小 一 ハ一 二二一二
日本宗教建築史 伊東忠太撰 洋・中 (日本宗教大講座) 一 ハ一 二二〇七 一〇
日本宗教建築史 伊東忠太撰 洋・中 (日本宗教講座) 一 ハ一 二二四六 一一
納札大史 金川しん馬撰 大正一三 和・中 一 ハ一 二二八二
武江扁額集 齋藤幸成夢竹編 自筆本複製—大正八 和・大 (稀書複製會刊行書) 一 イ四 八九八 三二
扁額 松平定信編 和・大 (集古十種) 一〇 チ一 七六 一九—二八

八 宗教 一 總記・雜書 雜書

禮儀類典 五一〇卷・首目各一卷・圖繪三卷 德川光圀編 寫本 和・大 四四〇 ワ三 二五〇六

○

アイヌ神話 中田千畝撰 大正一三 洋・小 一 ヘ三 四一九六
アイヌ聖典 金田一京助譯 大正一三 再版 洋・中 (世界聖典全集) 一 ハ一 一八八〇 二九
印度の神々 姑射若氷(良)譯 大正五 洋・小 一 ハ八 一七一六
海內十洲記 漢・東方朔撰 唐・大 (說郛) 一 イ二 ＊ 六 六六
海內十洲記 漢・東方朔撰 唐・小 (龍威祕書) 一 イ四 四九〇 二
海內十洲記 漢・東方朔撰 唐・大 (寶顏堂祕笈) 一 イ四 五一二五 一八
海內十洲記 漢・東方朔撰 唐・中 (五朝小說) 一 イ四 五五七 七
海內十洲記 漢・東方朔撰 唐・小 (藝苑捃華) 一 イ四 一一五六 一
海內十洲記 漢・東方朔撰 唐・中 (漢魏叢書) 一 イ四 二六五 三六
ギリシヤ神話 菊池寬譯 洋・中 (小學生全集) 一 ヘ二四 四六九二 一二
ギリシヤ神話 中島茂一編 大正一〇 洋・小 一 ヘ三 二〇四五
同 一 ヘ三 二〇四六
希臘神話 米・ボールドキン撰・杉谷虎藏譯補 明治四二 六版 洋・中 一 ヘ三 二二六
希臘神話 米・ボールドキン撰・杉谷虎藏譯補 大正元 八版 洋・中 一 ヘ三 三五二
增補經綱希臘神話及北歐神話 杉谷虎藏・中島茂一譯補 大正八 洋・小 一 ヘ三 六〇二
建國神話論考 三品彰英撰 昭和一二 洋・中 一 ヘ三 四二八八
古代傳承研究 肥後和男撰 昭和一三 洋・中 (日佛社會學研究叢書本) 一 ヘ三 四二九〇

拾遺記 晉・王嘉撰・梁・蕭綺錄 唐・大（祕書廿一種） 二冊 イ 四類 一一四七號 五一九
拾遺記 晉・王嘉撰・梁・蕭綺錄 唐・中（漢魏叢書） 二 イ 四 二六五 三七一三八
宗教神話 西洋名畫解說 村尾力太郎撰 昭和六 洋・中 一 チ 四 三七七二
上代支那に於ける神話及び說話 出口誠進撰 昭和九 洋・中（岩波講座東洋思潮） 一 ロ 二一 二九三三 八
神異經 漢・東方朔撰 唐・中（漢魏叢書） 一 イ 四 二六五 三六
神異經 漢・東方朔撰 唐・中（五朝小說） 一 イ 四 五五七 一〇
神異經 漢・東方朔撰 唐・小（龍威祕書） 一 イ 四 四九〇 六
神異經 漢・東方朔撰 唐・大（說郛） 一 イ 一三 六六
神話 倉野憲司撰 洋・中（岩波講座國語教育） 一 ホ 二 四五〇一 三
神話學概論 西村眞次撰 昭和二 洋・小（文化科學叢書本） 一 ヘ 三三 四二五五
同 一 ヘ 三三 四三一五六
神話學論考 松村武雄撰 昭和四 洋・小 一 ヘ 三三 四二六〇
神話叢書 向陵社刊 大正五・六 洋・小 四 ヘ 三三 一七四四
猶太神話（高瀨俊郎譯） 一 波斯神話（土屋文明譯） 二
北歐神話（上）（武田猛夫譯） 三 印度神話（姑射良譯） 四
神話傳說大系 一八卷 近代社刊 昭和二至四 洋・中 一八 ヘ 三三 四二五一
埃及神話傳說集（中島茂一編・以下同） 一
バビロニヤ・アッシリヤ神話傳說集一 ギリシヤ・ローマ神話傳說集補遺 一
印度神話傳說集（馬場陸夫編） 二 波斯神話傳說集（松村武雄編） 二
ヘブライ神話傳說集（內田保編） 三

宗 一八

バレスチン民間神話傳說集（松村武雄編） 四 羅馬神話傳說集（同上） 四 三
希臘神話傳說集（中島茂一編） 五 獨逸神話傳說集（同上） 六
北歐神話傳說集（松村武雄編） 七 英蘭神話傳說集（中島茂一編） 八
愛蘭神話傳說集（八住利雄編） 八 佛蘭西神話傳說集（井上勇編） 九
蘇格蘭神話傳說集（內田保編） 九 白耳義傳說集（山崎光子編・以下同） 一〇
露西亞神話傳說集（昇直隆編） 一〇 匈牙利傳說集 一一
墺太利傳說集 一一
西班牙神話傳說集（山崎光子編） 一二
安南神話傳說集（松村武雄編・以下同） 一三 芬蘭神話傳說集 一四
亞洲亞洲自然民族神話傳說集 一四 日本神話傳說集（藤澤衛彥編） 一五
セルヴィア神話傳說集（同上） 一四 朝鮮神話傳說集（中村亮平編） 一五
支那神話傳說集（松村武雄編） 一五
臺灣神話傳說集（同上） 一五
メキシコ神話傳說集（松村武雄編・以下同） 一五 キヤドー神話傳說集 一六
ペルー神話傳說集 一六 太平洋西北岸神話傳說集 一六
ブラジル神話傳說集 一六 アルゴンキン族神話傳說集 一六
英領北亞米利加神話傳說集 一六 エスキモー族神話傳說集 一六
スー族神話傳說集 一六 北部印度人神話傳說集 一七
イロクオイ族神話傳說集 一六 阿弗利加神話傳說集 一八
ヒアワサ物語 一八 メラネシア神話傳說集 一八
オーストラリア神話傳說集 一八 インドネシア神話傳說集 一八
ミクロネシア神話傳說集 一八
中世の歐洲に現はれたる神祕傳說 長谷川慶三郎撰 大正六 洋・中 一 ヘ 三三 五四五
神話梗概 天馬外二四篇 明治三五 赤司繁太郎・石田元季編 一 ヘ 三三 八二
日本建國神話 高木敏雄撰 明治四五 洋・小 一 ヘ 三三 一七一〇
日本建國神話之研究 辻本緒撰 大正一四 洋・中 一 ヘ 三三 四二四六

日本神話研究 肥後和男撰 昭和一三 洋・中 一 ヘ 三三 四二八九
日本神話傳說の研究 高木敏雄撰 大正一四 洋・中 一 ヘ 三三 二二〇四
日本神話に就いて 松本信廣撰 洋・中（岩波講座日本歷史） 一 リ 四 四七六三 九
日本神話の研究 松本信廣撰 昭和六 洋・小 一 ヘ 三三 四二六四
日本神話物語 高木敏雄撰 明治四四 洋・小 一 ヘ 三三 四一七九
比較神話學 高木敏雄撰 洋・中（帝國百科全書） 一 イ 四 一五一 一〇四
北歐鬼神誌 蘭鐵譯 洋・中（百科全書） 一 イ 四 二二五 三
民族性と神話 松村武雄撰 昭和九 洋・中 一 ヘ 三三 四二七六 三
アイヌ叙事詩ユーカラの研究 金田一京助撰並譯 昭和六 洋・大 二 ヘ 三三 四二六二

雜誌

時代宗教 號一〇至五一 明治三八年一・二月至四二年五月 洋・中 四 サ 八
宗教行政 號一至一二 昭和七年四月至一一年一月 洋・中 四 サ 八
宗教研究 新卷一號（大正一三年九月）ヨリ 宗教研究編輯部編 洋・中 四 サ 八 四五
大道叢誌 號二一九至三五二 明治三九年九月至大正六年一〇月 洋・中 一三 サ 八 四七

二 宗教學 附宗教史

近代宗教哲學の課題及批判 杉原貞圓撰 洋・中（遠藤先生華甲祝記念論文集） 一 イ 四 一一
現代宗教批判講話 秋澤修二・永田廣志撰 昭和一〇 洋・中 一 ハ 二 二二六一
現代の宗教哲學 菅園吉撰 昭和九 洋・小（現代哲學全集本） 一 ハ 二 二二五九
八 宗教 一 總記・雜書 雜誌 二 宗教學 附宗教史

現代の神學 熊野義孝撰 昭和一一 洋・中 一 ハ 二 二二六五
現代の神學 熊野義孝撰 昭和一一 再版 洋・中 一 ハ 二 二二六六
最近の宗教哲學の諸傾向 石津照璽撰 洋・中（佛教大學講座） 一 ハ 四 二五五二 九
實際的宗教學 井上圓了講（哲學館講義錄） 洋・中 一 ハ 二 一五六
同 一 ハ 二 一七一
宗教學 加藤玄智講（哲學館講義錄） 洋・中 一 ハ 二 三二六
宗教學 附錄宗教學研究の參考書目 加藤玄智撰 明治四五 洋・中 一 ハ 二 一六六一
同 一 ハ 二 一八八一
同 一 ハ 二 一八八二
宗教學 獨・シュライエルマッヘル撰・河面仙四郎譯 洋・小（世界大思想全集） 一 イ 四 一一二六 二〇
宗教學概說 加藤玄智撰 大正一〇 洋・小 一 ハ 二 二〇一七
宗教學概論 附錄宗教の成立的解釋と其に伴ふ宗教的考察外三篇 姉崎正治撰 明治三三 洋・中（早稻田叢書本） 一 ハ 二 一二七
同 一 ハ 二 一八一
同 一 ハ 二 二二二三
宗教學概論 石橋智信撰 洋・中（大思想エンサイクロペヂア） 一 イ 四 一一三五 七
宗教學概論 宇野圓空撰 洋・中（佛教大學講座） 一 ハ 四 二五五二 七
宗教學概論 附稿イスラム 河面仙四郎撰 昭和二 洋・小（文化科學叢書本） 一 ハ 二 二二一九
同 一 ハ 二 二二二〇
宗教學概論 佐野勝也撰 大正一三 洋・小 一 ハ 二 二二三五

八　宗教　二　宗教學附宗教史

宗教學概論　佐野勝也撰　昭和一〇　洋・小　一冊　八二類　三三六二號

宗教學紀要　第一回日本宗教學大會紀要　東大宗教學講座創設二十五年記念會編　昭和六　洋・中　一冊　八二類　三四五一號

宗教學講座二十五年の想出（姉崎正治）　朝鮮の聖樹（赤松智城）
露國最近の宗教政策（相原一郎介）　宗教現象に於ける病的なもの（古野清人）
宗教々育の目的に鑑みて其の實行如何を想ふ（藤本一雄）
信心に於ける怖れと憧れ（濱田本悠）
神話に於ける死の起源と罪の意識（原田敏明）
佛陀時代に於ける十種教團に就いて（羽溪了諦）
人間性の限界外の宗教（久松眞一）　人格的實在と宗教の本質（帆足理一郎）
所謂心靈研究に對する宗教學的批判（補永茂助）　天台實相論々攷（石津照璽）
「天啓」の宗教學的考察（石橋智信）
基督教に於ける禁慾主義の起源（菅圓吉）　文殊普賢二菩薩の研究（加藤精神）
本邦生祠存在の事實（加藤玄智）
發生心理學より見たる宗教史の問題（城戸幡太郎）
神社宗教關係事項一二（黑住宗武）
部派佛教に於ける分別上座部の地位とその宗義の定め方（木村泰賢）
反抗兒（？）イエス（丸川仁夫）
宗教的神祕家に於ける教義の問題（增谷文雄）
ヘーゲル哲學に於ける宗教の地位（松原寛）
神人團體としての山の外者（松村武雄）
マルキシズム對シキシマノミチ（袁田胸喜）
專門學としての佛教學（宮本正尊）　金剛頂經の成立年代（中井龍瑞）
宗教的情操の諸形態（西澤賴應）
Heiliger Kanon 思想の完成と Talmud の成立（大畠清）
最近教育學說と宗教々育（大村桂巖）　史的イエス再現の可能と方法（三枝義夫）
邪惡の問題（櫻井匡）　日本兒童の宗教意識の研究（關寛之）
佛身論に於ける法身說と報身說（鈴木宗忠）
奈良朝三論宗衰因考（寺崎修一）

阿彌陀淨土の至幸なる莊嚴とその社會的意義（津田敬武）
宗教的情操發達の研究に對する一疑義（上野隆誠）
宗教的本能について（宇野圓空）
佛說資料としての阿含經批判の標準（渡邊楳雄）
敦煌出土稀覯古寫本に就いて（矢吹慶輝）
コントに於けるフェティシスムに就いて（赤松秀景）

日本の宗教學　第二回日本宗教學大會紀要　日本宗教學會編　昭和八　洋・中　（宗教學紀要改題）　一冊　八二類　二三四五號

因果律と宗教（帆足理一郎）　教團發展の形式（眞野正順）
宗教本質論に於ける事實と價値との關係（岡邦俊）
型理學としての宗教學（鈴木宗忠）
宗教現象學に於ける作用側面（佐藤賢順）
現代宗教の特質（鶴藤幾太）　教義に就て（上田嘉成）
宗教々育實際案としての一考察と諸問題（藤本一雄）
神祕信念の發芽二三（石橋智信）
千九百十年に於けるトルストイの世界大戰並に其他の豫言について（石田友治）
傳道學の語源及其の發達の研究（小松雄道）
知と信（Wissen und Glauben）（守屋貫教）
宗教意識に於ける知覺表象の特質（西澤賴應）
宗教意識の發達に於ける兒童の祕密性について（關寛之）
英米宗教哲學の一特質（田淵正範）　朝鮮巫俗の聖所（赤松智城）
巫堂に就て（金孝敬）
ケルト族の宗教と聖パトリツク（松村武雄）
巫者の女裝について（宇野圓空）　摩尼教下部讚に就いて（矢吹慶輝）
基督教の社會性に就て（菅圓吉）　グノーシス研究の資料及び問題（森敬之）
長崎縣下舊キリシタンの現狀（田北耕也）
佛教學の組織と根本佛教（宮本正尊）　佛典に於ける自己批判（大野法道）
國土成佛（椎尾辨匡）　人間學としての佛教學（高神覺昇）
宗教批判としての末法思想（戸川靈俊）

佛傳並びに佛傳文獻に現れた修飾化（平等通昭）
阿育王の傳導事業に對する一考察（木村日紀）
部派佛教と大乘教義との交涉に關する二三の實例について（望月信亨）
阿毘達磨論書に於ける空觀の意義（西義雄）　部派佛教規定の仕方（佐藤密雄）
摩底迦（荻原雲來）
行（Saṃkhāra）に就きて（佐藤良智）
佛殘食についての信仰とその經濟的意味（友松圓諦）
佛教法律に於ける犯罪成立の要件（上田天瑞）
數論派の起源に就て（山本快龍）　支那涅槃宗正系の衰因（布施浩岳）
一大乘（花山信勝）　方廣（Vaipulya）の研究（加藤精神）
那爛陀寺創建の年代考（神林隆淨）
所謂笈多譯金剛般若論に關する疑義（宇井伯壽）
人及び人生中心の聖典としての法華經（山川智應）
日本古代宗教に於ける自然崇拜の特性（原田敏明）
日本寺院法の性質（細川龜市）　溫泉神社の研究（加藤玄智）
統制（黑住宗武）　明治維新と神道思想（宮地潛）
中世的寺院形態の成立（圭室諦成）

宗教學通俗講義　加藤玄智講　（哲學館講義錄）　洋・中　一八二　三三五

宗教學に於ける心理學と認識論　關・トレルチ撰・松本良彥譯　昭和四　洋・中　（哲學論叢）　一ロ一　三〇六二一

宗教學論集　東京帝大宗教學講座創設二十五年記念會編　昭和五　洋・中　一八二　二三三三

宗教的理想と生活の事實（姉崎正治）　宗教學の黎明時代（赤松智城）
オーギユスト・コント少壯時代の論考と宗教研究（赤松秀景）
實在するものとしての神（波多野精一）　未開人に於ける死の觀念（原田敏明）
西藏譯「無畏論」は龍樹の眞作なりや（池田澄達）
アツシリヤの陰陽道と朝鮮の陰陽道（石橋智信）
心性の歷史的發達に就いて（神林隆淨）
宗教學上より觀たる神道の特異性（加藤玄智）

瑜伽經に及ぼせる佛教の影響（特に三世實有論を主として）（木村泰賢）
アポロン宗教の一面（アポロン・サウロクトノスの研究）（松村武雄）
根本中の研究（根本中の立場と阿毘達磨の本義）（宮本正尊）
巴利佛教の特徴に就いて（長井眞琴）
原始キリスト教團の成立とその生活（佐野勝也）
認識論上の佛教（椎尾辨匡）
唯識哲學に於ける因能變果能變の問題（鈴木宗忠）
絕對意識と惡の問題（鈴木龍司）
佛性論爭の中心題目（無性有性について）（常盤大定）
因の三相の起原（宇井伯壽）　人身供犧と首狩の發生（宇野圓空）
三階教と日本佛教（矢吹慶輝）

宗教經驗の諸相　人間性の研究　大正一一　洋・中　（米ジエームズ撰・比屋根安定譯）　一ハ二　二〇七五

宗教現象學の對象に就いて　赤松智城撰　洋・中　（哲學論集）　一ロ一　二九六三

宗教史方法論　赤松智城撰　洋・中　（現代史學大系）　一リ二　四六三三七

宗教史方法論　赤松智城撰　昭和七　洋・中　一ハ二　二二五三

宗教進化論　有賀長雄撰　明治一六　洋・小　（社會學）　一ヲ二　一三五二

同　一ヲ二　三三六二

增補宗教進化論　有賀長雄撰　洋・小　一ハ二　一六五二

宗教進化論　英・ケヤード撰・融道玄譯　洋・中　（帝國百科全書）　一イ四　一五一一六

宗教進化論　英・斯邊撒撰・高橋達郎譯　明治一九　洋・小　一ハ二　一三五

宗教心理　佛・ドラクロア撰・古野清人譯　大正一五　洋・中　一ハ二　二三一八

宗教心理學　伊藤堅逸撰　大正一〇　洋・中　一ハ二　二二七一

宗教心理學　今田惠撰　昭和九　洋・中　（日本メソヂスト宗教教育叢書本）　一ハ二　二二五八

八　宗教　二　宗教學附宗教史

書名	著譯者	冊	類	號
宗教心理學	米・プラット撰・加藤玄智譯（倫理・心理・宗教・社會學・經濟・哲學叢書本）洋・中	一	ロ一	四九四三
宗教的經驗の諸相	米・ジェイムズ撰・佐藤繁彥・佐久間鼎譯 大正一一 洋・中	一	ハ二	二〇五九
宗教的神祕主義	二篇 昭和八 增谷文雄撰 洋・小	一	ハ二	二二五六
佛耶對照宗教哲學	青木利七撰 大正一五 洋・中	一	ハ二	二二一六
宗教哲學	石原謙撰 洋・小（哲學叢書）	一	ロ一	二三六九七
宗教哲學	井上圓了講（哲學館講義錄） 洋・中	一	ハ二	一七〇
同		一	ハ二	三〇四
宗教哲學	井上圓了講（哲學館講義錄合本） 洋・中	一	ロ一	九三三二
同		一	ロ一	九四三二
宗教哲學	大島豐撰 洋・中（新哲學講座）	一	ロ一	三〇七八二
宗教哲學	獨・カント撰・安倍能成譯 昭和七 洋・中（カント著作集）	一	ロ一	二九五四五
宗教哲學	河面仙四郎撰 洋・中（大思想エンサイクロペヂア）	一	イ四	一一三五三
サンタヤナ宗教哲學	山口等澍譯 大正一五 洋・中	一	ハ二	二二一七
宗教哲學	波多野精一撰 昭和一〇 洋・小（岩波全書本）	一	ハ二	二二六三
宗教哲學	波多野精一撰 洋・中（岩波講座哲學）	一	ロ一	二九七七一
宗教哲學	獨・ハルトマン撰・姉崎正治譯 明治三一 洋・中（帝國百科全書本）	一	ハ二	六
同		一	ハ二	二三八
宗教哲學	獨・ハルトマン撰・姉崎正治譯 明治三一 洋・中（帝國百科全書）	一	イ四	一五一五
宗教哲學	獨・ハルトマン撰・姉崎正治譯 明治三六 八版 洋・中（帝國百科全書本）	一	ハ二	五六九
ヘーゲル宗教哲學	上卷 昭和八 鳥井博郎等譯 洋・中	一	ハ二	二三五五
ヘフデング氏宗教哲學	清水友次郎・鈴木宗奕譯 明治四五 洋・中	一	ハ二	一五五二
宗教哲學	丁・ヘフディング撰・河合讓重譯 大正一五 洋・小（社會哲學新學說大系本）	一	ハ二	二二二三
宗教哲學	丁・ヘフディング撰・河合讓重譯 大正一五 洋・小（社會哲學新學說大系）	一	ヲ一	三三六八四
宗教哲學骸骨	同書入・講義・英譯附 洋・中（清澤全集） 德永滿之撰	一	ハ四	一七九〇一
宗教哲學概論	英・エドワーズ撰・上野隆誠譯 昭和六 洋・小（哲學名著叢書本）	一	ハ二	二二六八
宗教哲學概論	佛・サバティエ撰 明治四〇 洋・中 波多野精一・村岡典嗣譯	一	ハ二	一一四九
同		一	ハ二	二二四四
宗教哲學概論	帆足理一郎撰 大正一四 洋・中	一	ハ二	二二一二
宗教哲學研究	伊達保美撰 昭和六 洋・中	一	ハ二	二二四一
同	ウイリアム・ジェイムズの宗教論 フォイエルバツハの人間論 ヒュームの宗教論	一	ハ二	二二四二
同	スピノーザより現代に至る宗教哲學史 獨・フライデラー撰・伊達保美譯 昭和三 洋・中	一	ハ二	二二三五
同		一	ハ二	二二二五
宗教哲學緒論	メーリス撰・征矢野晃雄譯 大正一〇 洋・小	一	ハ二	二〇五一
宗教哲學の基礎概念	附錄文化と宗教外一篇 昭和五 菅圓吉撰 洋・中	一	ハ二	二二五二
宗教哲學の本質及其根本問題	附錄カントの宗教哲學について外一篇 波多野精一撰 大正九 洋・中	一	ハ二	一九七〇
宗教に關する科學及哲學	森明撰 大正一一 再版 洋・中	一	ハ二	二〇六一

書名	著譯者	冊	類	號
宗教の教養	富士川游撰 昭和一三 洋・中	一	ハ二	二二七〇
宗教の眞諦	獨・オイケン撰・三並良譯 大正三 洋・中（大日本文明協會刊行書本）	二	ハ二	二二四六
宗教の眞諦	獨・オイケン撰・三並良譯 大正三 洋・中（大日本文明協會刊行書）	二	イ四	七七一三三一三三
宗教の眞諦	獨・オイケン撰・三並良譯 大正一〇 洋・小	一	ハ二	二〇一六
宗教の心理	富士川游撰 昭和一〇 洋・小	一	ハ二	二二六四
宗教の心理學的研究	米・リューバ撰・原田敏明譯 昭和二 洋・中	一	ハ二	二二二一
宗教の本質	獨・フォイエルバツハ撰・田村貫譯 昭和五 洋・小	一	ハ二	二二四〇
宗教の本質	獨・フォイエルバツハ撰・高松隆譯 昭和一二 洋・中	一	ハ二	二二六七
宗教の本質	佐野勝也撰（社會經濟體系） 洋・中	一	ヨ一	三四一六一一
宗教の本質と各宗の特質	獨・ケライデラー撰・中島裕神譯 大正二三 洋・小	一	ハ二	二一七九
同		一	ハ二	二一八〇
同		一	ハ二	二二二九
宗教發達の原理	英・ガロウエー撰・高野正治譯 昭和六 洋・中	一	ハ二	二二三九
シュライエルマツハアの信仰論	大島豐撰 昭和九 洋・中	一	ハ二	二二六〇
シュライエルマツハル宗教論	石原謙譯 大正三 洋・中（近代學藝叢書本）	一	ハ二	一六三〇
チ氏宗教學原論	蘭・チーレ撰・鈴木忠宗・早船慧雲譯 大正五 洋・中	一	ハ二	一七一四
比較宗教學	一名宗教學概論（東京專門學校講義錄）姉崎正治講 洋・中	一	ハ二	一二八
同		一	ハ二	一八四
比較宗教學	英・ミューレル撰・南條文雄譯 洋・中（帝國百科全書）	一	イ四	一五一一四四
理論的宗教學	宗教哲學（哲學館講義錄）井上圓了講 洋・中	一	ハ二	一八五

○

書名	著譯者	冊	類	號
原始經濟に於ける呪術・宗教的要素	古野清人撰 洋・中（社會學）	一	ヲ二	三三七六
原始民族と宗教	宇野圓空撰 洋・中（人類學・先史學講座）	一	ニ一六	二二八七六
原始民族の宗教と呪術	英・ハートランド撰・中井瑞瑞譯 昭和二 洋・小（原始文化叢書）	一	ニ一六	二二一七一
宗教及び信仰の起源	獨・クノー撰・玉城肇譯 昭和七 洋・中	一	ハ二	二二四八
宗教現象と經濟現象との關係	古野清人撰 洋・中（現代宗教批判）	一	ハ一	二二六二
宗教社會學	學說・研究 古野清人撰 昭和一三 洋・中（社會學研究叢書本）	一	ハ二	二二七三
デュルケム宗教生活の原初形態	古野清人譯 昭和五・八 洋・中	二	ハ二	二二三五
宗教の史實と理論	宇野圓空撰 昭和六 洋・小	一	ハ二	二二四三
宗教の發達	人類學及び社會心理學よりの研究 寺澤智了・高野正治譯 大正一四 洋・中	一	ハ二	二一九〇
宗教民族學	宇野圓空撰 昭和四 洋・中（人類學叢書本）	一	ハ二	二二三一
フレーザー呪術と宗教	永橋卓介・內田元夫譯 昭和七 洋・小	一	ハ二	二二七七
呪法と呪物崇拜	英・ハッドン撰・植木謙英譯 昭和二 和・小（原始文化叢書）	一	ニ二六	二二一七二
「タブー」と法律	穗積陳重撰（土方教授在職二十五年記念）私法論集） 洋・中	一	ワ一	五〇六三
トーテムとタブー	墺・フロイド撰・關榮吉譯（フロイド精神分析大系本） 昭和五 洋・小	一	ロ七	三一五四
トーテムとタブー	墺・フロイド撰・對馬完治譯（フロイド精神分析學全集本） 昭和七 洋・小	一	ロ七	三一六三
トテミズムの研究	トレス撰・古野清人譯 昭和九 洋・小	一	ニ一六	二二六七
農耕文化の宗教的特徵	宇野圓空撰（日本民族） 洋・中	一	ニ一六	二三七〇

八　宗教　二　宗教學附宗教史

未開民族に於ける宗教思想　宇野圓空撰　洋・中（大思想エンサイクロペヂア）　一冊　イ四類　一二三五号

宗教史

異說日本史　宗教思想篇　昭和八　雄山閣編輯局編　洋・中　二　リ五類　五一九四号

印度宗教史　姉崎正治撰　明治三〇　洋・中　一　ハ二類　二四八号

印度宗教史考　姉崎正治撰　明治三一　洋・中　一　ハ二類　二四〇号

印度哲學宗教史　高楠順次郎・木村泰賢撰　大正三　洋・中　一　ロ一〇類　二二六七号

印度哲學宗教史　高楠順次郎・木村泰賢撰　大正五　四版　洋・中　一　ロ一〇類　一八一四号

マックス・ウェーバー印度の宗教と社會　古野清人・木下史郎撰　昭和一一　洋・中（岩波講座東洋思潮）　一　ロ一〇類　二九三七号

埃及宗教文化史　比屋根安定撰　昭和五　洋・中　一　ハ二類　二二三〇号

希臘羅馬宗教思想史　比屋根安定撰　昭和六　洋・中　一　ハ二類　二二三七号

支那儒道佛三教史論　久保田量遠撰　昭和六　洋・中　一　ロ一類　二九二三号

支那に於ける佛教と儒教道教　（支那に於ける）　常盤大定撰　昭和五　洋・大（東洋文庫論叢本）　一　ロ一類　二九二〇号

支那に於ける佛道二教の暗鬪　松本文三郎撰（高楠博士支那學論叢）　洋・大（遠暦記念）　一　ル五類　二九六八号

宗教史及宗教哲學講話　伊藤龍撰　洋・中（文學普及會講話叢書）　一　ヘ一類　九五二号

宗教史及び宗教哲學講話　伊藤龍撰　洋・小（文藝百科要義）　一　ヘ一類　三九八〇号

宗教史概說　原田敏明撰　洋・中（佛教大學講座）　一　ハ四類　二五五二号

宗教史方法論　赤松智城撰　昭和七　洋・中　一　ハ二類　二二五三号

宗教史方法論　赤松智城撰　洋・中（現代史學大系）　一　リ二類　四六三三号

宗教の史實と理論　宇野圓空撰　昭和六　洋・小　一　ハ二類　二二四三号

宗教の發達　人類學及び社會心理學よりの研究　米・キング撰・寺澤智了・高野正治譯　大正一四　洋・中　一　ハ二類　二一九〇号

上世印度宗教史　姉崎正治撰　明治三三　洋・中　一　ハ二類　四一三号

西洋宗教思想史　希臘の卷第一　波多野精一撰　大正一〇　洋・中　一　ハ二類　二〇〇九号

世界宗教史　比屋根安定撰　大正一五　洋・中　一　ハ二類　二二一五号

世界宗教史　比屋根安定撰　洋・中（大思想エンサイクロペヂア）　一　イ四類　一二三五号

世界宗教史　米・バートン撰・金山龍重譯　大正一四　洋・中　一　ハ二類　三二一三号

世界宗教史　メンジース撰・加藤玄智譯　明治三四　洋・中（帝國百科全書本）　一　ハ二類　二一五号

朝鮮宗教史　青柳南冥（綱太郎）撰　明治四四　洋・中　一　ハ二類　二一五六号

南支ニ於ケル教育及ビ宗教ノ變遷　東川德治編述　大正八　洋・中　一　ト一類　一二六三号

日本宗教史　土屋詮教講（早稻田大學歷史地理科明治三九年度講義錄）　洋・中　一　ハ二類　九〇四号

同　一　ハ二類　九三一号

日本宗教史　土屋詮教講（早稻田大學歷史地理科明治三八年度講義錄）　洋・中　一　ハ二類　二一一三号

同　一　ハ二類　二一一四号

日本宗教史　土屋詮教撰　明治四〇　洋・中（早稻田叢書本）　一　ハ二類　一〇五五号

同　一　ハ二類　一〇五六号

日本宗教史　土屋詮教撰　明治四一　再版　洋・中（早稻田叢書本）　一　ハ二類　一三九五号

同　一　ハ二類　一三九六号

日本宗教史　索引附　土屋詮教撰　大正一四　洋・中　二　ハ二類　二二〇三号

日本宗教史　土屋詮教撰　大正一四　洋・中　一　ハ二類　二二二八号

日本宗教史　比屋根安定撰　大正一四　洋・中　一　ハ二類　二二〇五号

日本宗教史研究　日本宗教史研究會編　昭和八　洋・中　一　ハ二類　二二五七号

日本宗教思想史　附年表　三枝博音・鳥井博郎撰　昭和一二　洋・中　一　ハ二類　二二六九号

日本宗教史の研究　長沼賢海撰　昭和三　洋・中　一　ハ二類　二二二四号

日本宗教制度史の研究　附佛教社會事業史の展望・明治宗教制度年表　豐田武撰　昭和一三　洋・中　一　ハ二類　二二七三号

日本宗教制度史料類聚考　伊藤光美編　昭和五　洋・中　一　ハ二類　二二二五号

民間信仰史　附錄民俗史話　加藤咄堂（熊一郎）撰　大正一四　洋・中　一　ハ二類　二二二四号

明治宗教運動史　櫻井匡撰　昭和七　洋・小　一　ハ二類　二二五四号

三　神道

總記

古今要覽稿　神祇部　屋代弘賢等編・國書刊行會刊　洋・中　一冊　イ三類　四七七号

古事類苑　神祇部　神宮司廳刊　明治三〇至三三　洋・大　四　イ三類　一四六―九六号

古事類苑　神祇部　古事類苑刊行會刊　洋・中　六　イ三類　一八一六―一一号

神祇辭典　山川鵜市編　大正一三　再版　洋・中　一　ハ三類　二二〇一号

神祇稱號考　四卷　小山田與清撰　洋・中（神道叢書）　一　ハ三類　三六八三号

神祇稱號考　四卷　小山田與清撰（大日本風教叢書）　洋・中　一　ロ九類　一八〇〇八号

神職寶鑑　牛井眞澄編　明治三二　和・大　二　ハ三類　六二二号

神道大辭典　第一・二卷（アーテ）　平凡社刊　昭和一三・一四　洋・大　二　ハ三類　二四二七号

神道名目類聚鈔　野殿某撰　正德四　和・大　六　ハ三類　五二四号

神道名目類聚抄　附錄　昭和九　問答（斯道叢書）　佐伯有義校　洋・中　一　ハ三類　二三八四号

大日本神名辭書　明治神社誌料調査所編　大正元　洋・中（明治神社誌料附錄）　一　ハ三類　二四二八号

六國史神祇索引　神宮皇學館編　昭和八　洋・中　一　ハ三類　二二六三号

○

會津神社之訓詞　吉川惟足撰　寫本　和・中（土津靈神正學記ト合綴）　一　ハ三類　二一七二号

會津神社之訓詞　吉川惟足撰　洋・中（續々群書類從）　一　イ四類　五五三―号

天罪圖說　橘成胤撰　寶永八　和・大　一　ハ三類　二二三二号

天日嗣辯　洋・中（大日本風教叢書）　一　ロ九類　一八〇〇四号

天之磐座　二卷・續一卷　寫本　和・中　梅辻規清撰　一　ハ三類　六七八号

天のみはしら考證　鶴峯戊申撰（文政六）　和・大　一　ハ三類　九五号

天八衢　岩下貞融撰　嘉永二　和・大　一　ハ三類　九六〇号

一實神道記　附錄比叡山記　慈本撰　明治三三　和・中　一　ハ三類　二四一号

一實神道祕決　天海撰　洋・中（慈眼大師全集）　一　ハ五類　一八三八―号

稜威雄誥　橘守部撰　洋・中（橘守部全集）　一　イ四類　一二六七六号

伊吹於呂志　平田篤胤撰　洋・小（日本國粹全集）　一　ロ九類　三五八八四号

伊吹於呂志　平田篤胤撰　洋・中（新註皇學叢書）　一　イ四類　一三八五一〇号

異理和理合鏡　三卷　繪入　脩德菴仲撰　享保四　和・中　三　ハ三類　一七三五号

同　三　ハ三類　一七二六号

冊	類	號	
一	八	三	うひ山ふみ 本居宣長撰 寛政一〇 和・大
一	イ	四	四〇四	本居宣長撰 洋・中（本居宣長全集）
一	イ	四	一二〇八 九	本居宣長撰 洋・中（増補本居宣長全集）
一	ロ	九	三〇一九 五	うひ山ふみ 本居宣長撰 洋・小（日本哲學全書）
一	ロ	九	三五六八 一四	うひ山ぶみ 本居宣長撰 洋・小（日本國粹全書）
一	イ	四	一二九七	うひ山ぶみ 本居宣長撰 洋・小（大日本文庫神道篇復古神道上卷）
一	ハ	三	五九〇	有像無像小社探 二卷 繪入 享保元 和・中 增穗宸仲撰
一	イ	四	七三五 四八	正親町公通卿口訣 伴部安崇記 洋・中（國書刊行會叢書ノ内神道叢說）
一	イ	四	一二九七	正親町公通卿口授 伴部安崇記 洋・小（大日本文庫神道篇垂加神道上卷）
一	ハ	三	一九六九	歐米人の神道觀 補永茂助編 大正九 洋・小
一	ハ	三	三六八 四	大耶麻騰沙汰文 立石垂穎撰 洋・中（神道叢書）
一	ロ	九	三五八八 七	大耶麻騰沙汰文 立石垂穎撰 洋・小（日本國粹全書）
一	リ	四	四七六九 五	外人の見たる神道 加藤玄智撰 洋・中（日本精神講座）
二	ハ	三	四八五	伽倍志廼風辨妄 靜齋義雄撰 天保七 和・大
二	ハ	三	一四六六	同
二	ハ	三	三三六四	夏期講習會講演集 神宮皇學館編 昭和八・九 洋・中
一	イ	四	一二三〇	鎌倉閑居記 吉川惟足撰 洋・小（大日本文庫神道篇吉川神道）
一	ハ	三	一三〇五	神路の事觸 三卷 坪内眞左得撰 寫本 和・大
三	ハ	三	五八九	神路の手引草 三卷 繪入 享保四 和・中 增穗宸仲撰
一	ハ	三	一七三二	神路乃手引草 三卷 增穗宸仲撰 享保四 和・中
一	イ	四	七三五 四八	神路の手引草 三卷 增穗宸仲撰 洋・中（國書刊行會叢書ノ内神道叢說）
一	イ	四	一二九七	神路山の道別 伴部安崇撰 洋・小（大日本文庫神道篇垂加神道下卷）
一	ハ	三	二一三三	神ながらの大道 明治天皇聖訓 惟神皇道大意 修理固成の意義及其活動等附 大正一三 和・中 河野省三撰
一	リ	四	四七六九 三	神ながらの道 河野省三撰 洋・中（日本精神講座）
一	ハ	三	二三八二	神ながらの道 米・メーソン撰・今岡信一良譯 昭和八 洋・小
三	ハ	三	九〇三	烏傳神道大意 三卷 梅辻規清撰 寫本 和・中
一	ハ	三	六七三	烏傳神道大意 三卷 梅辻規清撰 寫本 和・中
二	ハ	三	六七五	烏傳白銅鏡 梅辻規清撰 寫本 和・中
三	ハ	三	六七六	烏傳日本魂復古廼乳 梅辻規清撰 寫本 和・中
一	イ	四	一二九七	吉川惟足と吉川神道 會澤安撰 寫本 和・大
一	カ	一	一六六九	恐惶神論 佐伯有義編 洋・小（大日本文庫神道篇吉川神道）
一	イ	四	四〇四 五	駁戎慨言 本居宣長撰 洋・中（本居宣長全集）
一	イ	四	一二〇八 六	駁戎慨言 本居宣長撰 洋・中（増補本居宣長全集）
一	イ	四	一三八五 一〇	駁戎慨言 本居宣長撰 洋・中（新註皇學叢書）
一	イ	四	一二九七	駁戎慨言 本居宣長撰 洋・小（大日本文庫神道篇復古神道上卷）
一	ハ	三	二三九一	駁戎問答 二卷 野之口隆正撰 寫本 和・中
一	ロ	九	三五八八 一三	駁戎問答 二卷 野之口隆正撰 洋・小（日本國粹全書）
一	イ	四	一二九七	玉籤集 玉木正英撰 洋・小（大日本文庫神道篇垂加神道上卷）

冊	類	號	
一	イ	四	一三二〇 一八五	玉籤集 玉木正英撰 洋・中（國書刊行會叢書ノ内神道叢說）
二	ハ	三	九七	毀譽相半書 一名本教道疏傳 天保五 和・大 一卷・餘論一卷 平田篤胤撰
一	イ	四	五五三 一	舊事本紀玄義 憲遍撰 洋・中（續々群書類從）
二	ハ	三	一四六七	くずばな 本居宣長撰 安永九 和・大
二	ハ	三	二三八八	くずばな 本居宣長撰 和・大
一	イ	四	四〇四 五	くずばな 本居宣長撰 洋・中（本居宣長全集）
一	イ	四	一二〇八 五	くずばな 本居宣長撰 洋・中（増補本居宣長全集）
一	ロ	九	二〇〇四 一	くずばな 本居宣長撰 洋・中（國民道德叢書）
一	ロ	九	三五八八 一二	くずばな 本居宣長撰 洋・小（日本國粹全書）
一	ヨ	一	三七六七 八	くずばな 本居宣長撰 洋・小（近世社會經濟學說大系）
一	ハ	一	二三三三 三	くずばな 本居宣長撰 洋・中（日本思想鬪諍史料）
一	イ	四	一二九七	くずばな 本居宣長撰 洋・小（大日本文庫神道篇復古神道上卷）
一	ハ	三	六一五	稽古要略 藤原好尙撰 安政三 和・大
一	ハ	三	一二三八	敬神論 夏目千尋撰 寫本 和・大
一	リ	五	二七	鉗狂人 本居宣長撰 文政四 和・大
一	イ	四	四〇四 五	鉗狂人 附水草のうへの物語 本居宣長撰 洋・中（本居宣長全集）
一	イ	四	一二〇八 五	鉗狂人 附水草のうへの物語 本居宣長撰 洋・中（増補本居宣長全集）
一	イ	四	一二九七	鉗狂人 本居宣長撰 洋・中（日本思想鬪諍史料）
七	ハ	三	四八一	元元集 七卷・卷八寫本添 北畠親房撰 和・大

八 宗教 三 神道 總記

冊	類	號	
一	イ	四	一三二〇 一八五	元元集 八卷・卷八異本添 北畠親房撰 洋・小（日本古典全集）
一	ハ	三	三六八 二	顯幽順考論 六人部是香撰 洋・中（神道叢書）
一	イ	四	一一七五 二	顯幽順考論 六人部是香撰 和・小（やまと叢誌）
一	ハ	三	一八二六	皇國神典至要鈔 筧克彥編 大正七 洋・小
四	ハ	三	一四七三	皇朝神典 附天津氏家譜略 天神眞撰 明治二三 和・中
二	ロ	九	三五八八 一一二	皇道述義 長谷川昭道撰 洋・小（日本國粹全書）
一	ロ	九	三五八八 三	皇道要略 金澤相親撰 洋・小（日本國粹全書）
一	イ	四	一三九二 一〇	甲府神道問答記 英智院日宣撰 洋・中（甲斐志料集成）
二	ハ	三	四	講本氣吹颷（イブキオオロシ） 平田篤胤講說 和・中
一	イ	四	一二〇八 一二	古學本教大意 本居內遠撰 洋・中（增補本居宣長全集）
一	ロ	九	三五八八 一二	古學本教大意 本居內遠撰 洋・小（日本國粹全書）
一	イ	四	一二九七	古學本教大意 本居內遠撰 洋・小（大日本文庫神道篇復古神道下卷）
一	ハ	三	五八	古學要 本居大平撰 嘉永四 和・大
一	ロ	九	三五八八 一二	古學要 本居大平撰 洋・小（日本國粹全書）
一	ロ	一	三〇一九 五	古學要 本居大平撰 洋・小（日本哲學全書）
一	イ	四	一二九七	古學要 本居大平撰 洋・小（大日本文庫神道篇復古神道下卷）
一	ロ	九	二〇〇四 一	國意考 加茂眞淵撰 洋・中（國民道德叢書）
一	ロ	九	一八〇〇 四	國意考 加茂眞淵撰 洋・中（大日本風教叢書）
一	ハ	一	二三二三 三	國意考 加茂眞淵撰 洋・中（日本思想鬪諍史料）

册	類	號		
一	イ	四	國意考	加茂眞淵撰 洋・小（大日本文庫神道篇復古神道上卷）
一	ハ	一	讀加茂眞淵國意考	野村公臺撰 洋・中（日本思想鬪諍史料）
一	イ	四	辨讀國意考	橋本稻彥撰 洋・中（國民思想叢書）
一	ハ	一	國意考辨妄	沼田順義撰 洋・中（日本思想鬪諍史料）
一	リ	四	國民道德と神道	河野省三撰 洋・中（大倉精神文化研究所講座日本精神叢說）
一	ハ	三	古典路美迺草荷	梅辻規清撰 寫本・和・中
一	ロ	一	古神道	紀平正美撰 昭和七 洋・中（岩波講座哲學）
三	ハ	三	皇國之根柢 萬邦之精華 古神道大義	宣克彥撰 大正元至四 初・再版 洋・中
一	ハ	三	皇國之根柢 萬邦之精華 古神道大義	宣克彥撰 大正元 再版 洋・中
一	ハ	三	皇國之根柢 萬邦之精華 古神道大義	宣克彥撰 大正三 訂正六版 洋・中
一	ヘ	一	古神道大義	岩野泡鳴撰 洋・小（泡鳴全集）
一	ハ	三	古道概要	皇典講究所編 明治四一 和・中
二	ハ	三	古道大意 三卷（文政七）	平田篤胤撰 和・中
一	イ	四	古道大意 三卷	平田篤胤撰 洋・中（新註皇學叢書）
一	ロ	九	古道大意 三卷	平田篤胤撰 洋・小（日本國粹全書）
一	イ	四	古道大意 三卷	平田篤胤撰 洋・中（國民思想叢書）
一	イ	四	古道大意 三卷	平田篤胤撰 洋・中（平田篤胤全集第七卷）
一	ハ	三	固本策 五卷・附錄一卷 明治二二	渡邊重石丸撰 和・大
一	イ	四	瑚璉集	度會家行撰 洋・中（續々群書類從）
一	イ	四	神學初會記	藤塚知直撰 洋・小（大日本文庫神道篇乘加神道下卷）
一	イ	四	神學納涼問答	小野高謙撰 洋・小（大日本文庫神道篇乘加神道下卷）
一	イ	四	神學納涼問答	小野高謙撰 洋・中（國書刊行會叢書ノ內神道叢說）
一	イ	四	神學發明說	跡部良顯撰 洋・小（大日本文庫神道篇乘加神道下卷）
一	イ	四	神家常談	眞野時綱撰 洋・中（國書刊行會叢書ノ內神道叢說）
一	イ	四	神祇伯家學則	洋・中（國書刊行會叢書ノ內神道叢說）
一	ハ	一	神祇論	田中義能撰 洋・中（日本宗教講座）
一	ハ	三	日本神教哲學	附錄國民振興の一大策 坂元盛德撰 明治三〇 洋・中
一	ハ	三	神教要旨略解	近衞忠房・千家尊福撰 和・大
一	ハ	三	神教要旨略解	近衞忠房・千家尊福撰 明治六 和・中（峽中新聞第六號附錄）
一	イ	四	神教要旨略解	近衞忠房・千家尊福撰 洋・中（明治文化全集）
一	イ	四	神教要旨略解	近衞忠房・千家尊福撰 洋・中（甲斐志料集成）
一	イ	四	眞誥新釋	野之口隆正撰 和・小（やまと叢誌）
三	ハ	三	神國加魔祓 三卷	增穗宬仲撰 享保三 和・中
三	ハ	三	神國加魔祓 三卷	增穗宬仲撰 享保四 和・中
二	ハ	一	重刻神國決疑編 二卷・附錄神字辨撮要・三教圓論	龍野熙近撰・田守正等校 天保八 和・大
一	ハ	一	神國決疑編考證	僧敏撰 和・大
一	イ	四	秦山集抄錄	谷重遠撰 洋・小（大日本文庫神道篇乘加神道上卷）
一	ハ	三	神事隨筆	藤原重常編 寫本 和・大

册	類	號		
一	ハ	三	祭天古俗說辨義	宮地嚴夫撰 明治二五 洋・中
一	ハ	三	同	二三四七
六	ハ	三	殘口猿轡	一名小社探賈詞 寶曆四 和・中 宇治山牧樵子撰
七	ハ	三	神道講談 殘口七部書	繪入 增穗宬仲撰 文化一二 補刻 和・中
一	イ	四	三條演義	田中賴庸撰 洋・中（明治文化全集）
一	ハ	三	三神山餘攷	平田篤胤撰 和・大
一	ハ	三	同	二三四七
一	ハ	三	三寶荒神眞向鏡	梅辻規清撰 寫本 和・中
一	リ	四	慈雲尊者の神道	加藤玄智撰 洋・中（日本文化史論纂）
一	ハ	三	四海祖國考	新居守村撰 明治二三 和・中
一	イ	四	持授抄	山崎闇齋撰 洋・中（國書刊行會叢書ノ內神道叢說）
三	ハ	三	級長戶風	沼田順義撰 文政一三 和・大
一	ハ	一	級長戶風	沼田順義撰 洋・中（日本思想鬪諍史料）
二	ハ	三	辨鏡眞僞 級長戶追風	沼田順義撰 （天保八） 和・大
一	イ	四	しもとのまにまに	平田篤胤撰 和・小（やまと叢誌）
一	ハ	一	宗教大觀	神道篇 讀賣新聞社刊 洋・大
一	ハ	四	尻口物語	平田篤胤撰 和・中（悟道辨講本ノ後附）
一	イ	四	神學一口傳	洋・中（國書刊行會叢書ノ內神道叢說）
一	ト	一	神學教訓抄 三卷	淺井家之撰 洋・中（日本教育文庫）
一	ハ	三	神社對宗教	加藤玄智編 昭和五 洋・小
一	ハ	三	神社神道と宗教との關係	井上哲次郎 神社行政に就きて（塚本清治）
一	ハ	三	外來思想と我國神祇祭祀の變遷	黑板勝美
一	ハ	三	神道といふ語の用例に就きて	星野日子四郎
一	ハ	三	神社と宗教の分離	藤岡勝二 余の觀たる神社崇拜の性質	前田慧雲
一	ハ	三	神社に就きて	八東清貫
一	ハ	三	神社の宗教的部分を取り除き得るか	安原清輔
一	ハ	三	神社對宗教問題に對する私見	河野省三
一	ハ	三	神社は宗教なりや否やの問に對して	星野輝興
一	ハ	一	本問題に內在せる神社の宗教的意義と神社の將來	今岡信一良
一	ハ	三	神道と佛教の調和	島地大等 神社と宗教	千家尊建
一	ハ	三	東京帝大名譽教授チェンバリン博士著「日本官僚の新宗教案出」とビーターズ博士の「日本に於ける天皇崇拜」を讀みて	寺澤智了
一	ハ	三	神社と宗教の爭議に關する世論一瞥	長井眞琴
一	ハ	三	神社と祖先崇拜の論爭に關する世論に就きて	栗原廣廓
一	ハ	四	祖先崇拜の意義	桑田芳藏
一	ハ	四	國民思想の統一と神道及佛基二教	池田立基
一	ハ	四	神社は宗教なるも宗教たらしむべからず	津田敬武
一	ハ	四	純神道	田中義能 現代の神社	宮地直一
一	ハ	四	神道は國民道德の根幹なり	有馬祐政 神社は宗教の機關に非ず	高賀詰三郎
一	ハ	四	大麻に就きて	山本信哉 神社と宗教	高楠順次郎
一	ハ	四	政策を離れて斯問題を解釋すれば	入澤宗壽
一	ハ	四	明治神宮鎭座祭に於ける東京市聯合青年團の奉仕—明治神宮崇敬と我國民の宗教的氣分	宮川仁藏
一	ハ	四	神佛混淆に就きて	鈴木暢幸 神道及び神社に就きて	阪谷芳郎
一	ハ	四	明治初年の皇道思想	清原貞雄 「公共館」に就きて—祖國禮拜教	三井甲之
一	ハ	四	神道の儀式と神酒	片山國嘉 現代青年の神祇に關する觀念	西澤賴應
一	ハ	四	宗教として立つべき神道の位置	外崎覺
一	ハ	四	神社の宗教的價値	神崎一作

八　宗教　三　神道　總記

最近の神社對宗教問題の鳥瞰（福原武）

冊	類	號	
一	ハ	三二〇一三	神社對宗教　加藤玄智編　大正一〇　洋・中
一	ハ	三一八五九	神社と宗教　安原清輔撰　大正八　洋・小
一	ハ	三二三六七	神社問題の再檢討　神道の本義と我が國の教育　加藤玄智撰　昭和八　洋・中
一	イ四	一二九七	神書答問雜記　多田正玄撰　洋・小（大日本文庫神道篇垂加神道上卷）
一	ロ一	三〇一九四	神人辨　古事記燈抄　富士谷御杖撰　洋・小（日本哲學全書）
一	イ四	一二九七	神代卷惟足抄　吉川惟足撰　洋・小（大日本文庫神道篇吉川神道）
一	イ四	七三五四八	神代卷獨見　伊勢貞丈撰　洋・中（國書刊行會叢書ノ內神道叢說）
一	イ四	一二九七	神代卷風葉集　山崎闇齋撰　洋・小（大日本文庫神道篇垂加神道上卷）
一	イ四	四〇四五	神代紀髻華山蔭　本居宣長撰　洋・中（本居宣長全集）
一	イ四	二三〇八六	神代紀髻華山蔭　本居宣長撰　洋・中（補本居宣長全集）
一	イ四	二一七五一四	神代教義解　久保季玆撰　和・小（やまと叢誌）
一	イ四	四〇四五	神代正語　本居宣長撰　洋・中（本居宣長全集）
一	イ四	一二〇八六	神代正語　本居宣長撰　洋・中（補本居宣長全集）
一	ハ三	二二七三	神道哲學　神代之思想　田中治吾平撰　大正元　洋・中
一	ハ三	一四六九	神典演義　井上眞優撰　明治三二　和・小
一	ハ三	六七一	神典觀見論　梅辻規清撰　寫本　和・中（古興路美酒草荷ト合綴）
一	イ四	一三五七二	神典擧要　富士谷御杖撰　洋・中（富士谷御杖集）
一	イ四	一三五七二	神典言靈　富士谷御杖撰　洋・中（富士谷御杖集）
一	イ四	一九〇	神道玄妙論　平田篤胤撰　洋・中（平田篤胤全集第七卷）
一	リ四	四七七〇六	神道原理　田中義能撰　洋・中（大倉精神文化研究所講座日本精神叢書）
一	ハ三	二一二五	神道講演　田中義能撰　大正一二　洋・中
一	ハ三	一一五	神道興教論　磯部武者五郎撰　明治二三　和・小
二	ハ三	二三〇六三一四	神道講座　神道篇・道義篇　神道攷究會刊　洋・中
一	ハ三	六八一	神道根源辨　梅辻規清撰　寫本　和・中
一	ハ三	三六四	神道三種の神器教　無學山人撰　寫本　和・大
一	ロ一	三〇七八二	神道思想　清原貞雄撰　洋・中（新哲學講座）
一	イ四	一二四〇二	神道思潮　宮地直一撰　洋・中（岩波講座世界思潮）
一	ハ三	一三一	神道實用論演說筆記　高島嘉右衞門撰　明治一八　洋・中
一	ハ三	一四六三	神道蔀障辨　山田維則撰　（天保六）　和・大
一	ハ一	二二三三三	神道蔀障辨　山田維則撰　洋・中（日本思想鬪諍史料）
一	イ四	七三五四八	神道四品緣起　橘三喜撰　洋・中（國書刊行會叢書ノ內神道叢說）
一	イ四	一四〇四八	神道書　鬼澤大海撰　洋・中（日本精神文獻叢書）
一	イ四	七三五四八	神道指要　榮名井廣聰撰　洋・中（國書刊行會叢書ノ內神道叢說）
一	イ四	七三五四八	神道初傳口授　伴部安崇撰　洋・中（國書刊行會叢書ノ內神道叢說）
一	ハ三	一四七〇	神道新論　鈴木輝盛撰　明治三五　洋・中
一	ハ三	二四二三	神道精義　加藤玄智撰　昭和一三　洋・中
一	ハ三	一一七三	神道生死之說　跡部良顯撰　寫本　和・中（土津靈神正學記ト合綴）

八　宗教　三　神道　總記

冊	類	號	
一	イ四	一三五七二	神典、七神三段與呂　富士谷御杖撰　洋・中（富士谷御杖集）
一	イ四	一二三五九	神道　加藤玄智撰　洋・中・（大思想エンサイクロペヂア）
一	ハ一	二二四六二	神道　神崎一作撰　洋・中（日本宗教講座）
一	イ四	七三五四八	神道　谷川士清撰　洋・中（國書刊行會叢書ノ內神道叢說）
一	イ四	七七五二七八	神國天瓊矛記　井澤長秀撰　寫本　和・大（直道翁叢書）
一	ロ九	一八〇〇四	神道天瓊矛記　井澤長秀撰　洋・中（大日本風教叢書）
一	イ四	七三五四八	神道天瓊矛記　井澤長秀撰　洋・中（國書刊行會叢書ノ內神道叢說）
一	ハ三	四八	神道異說辨　一名神佛一致編　嘉永二　和・大　僧敏撰
一	ハ一	二二四六二	神道概說　補永茂助撰　洋・中（日本宗教講座）
一	ハ三	二二七六	神道學概論　溝口駒造撰　昭和八　洋・中
一	イ四	七三五四八	神道學則日本魂　松岡仲良撰　洋・中（國書刊行會叢書ノ內神道叢說）
二	ハ三	九〇二	神道烏傳祓除抄　二卷　梅辻規清撰　和・中
一	ハ三	六七二	神道烏傳祓除抄　二卷　梅辻規清撰　寫本　和・中
一	イ四	七九九三二	神道烏傳祓除抄　二卷　梅辻規清撰　洋・中（國書刊行會叢書ノ內信仰叢書）
一	イ四	七三五四八	神道簡要　度會家行撰　洋・中（國書刊行會叢書ノ內神道叢說）
一	ハ三	一九八四	神道起原論　津田敬武撰　大正九　洋・中
一	イ四	七三五四八	神道啓蒙　高屋近文撰　洋・中（國書刊行會叢書ノ內神道叢說）
一	イ四	二二九七	神道啓蒙　高屋近文撰　洋・小（大日本文庫神道篇垂加神道上卷）
一	ロ一	三〇一九四	神道玄義　類聚神祇本源抄　度會家行撰　洋・小（日本哲學全書）
一	イ四	五五三一	神道生死之說　跡部良顯撰　洋・中（續々群書類從）
一	イ四	一二九七	神道生死之說　跡部良顯撰　洋・小（大日本文庫神道篇垂加神道下卷）
一	リ四	四八〇二	神道精神　日本文化研究會編　洋・中（日本精神研究）
三	ハ三	一三〇〇	神道俗說問答　一名神國芦分草　三卷　繪入　淺井家之撰（享保一七）　和・中
三	ハ三	二三六五	同
一	ハ三	一三〇六	神道俗說問答　一名神國芦分草　三卷　淺井家之撰　寫本　和・大
一	リ四	四八二九	神道大意　河野省三撰　昭和一一　洋・中（日本精神叢書）
一	ト一	九五九一〇	神道大意　卜部兼直撰・吉川惟足講談　洋・中（日本教育文庫）
一	イ四	一三八五一〇	神道大意　卜部兼直撰・吉川惟足講談　洋・中（新註皇學叢書）
一	ハ三	三六八三	神道大意　卜部兼直撰・吉川惟足講談　洋・中（神道叢書）
一	イ四	一二九七	神道大意　卜部兼直撰・吉川惟足講談　洋・小（大日本文庫神道篇吉川神道）
一	イ四	一四〇四七	神道大意註　吉川惟足撰　洋・中（日本精神文獻叢書）
一	イ四	七三五四八	神道大意註　吉川惟足撰　洋・中（國書刊行會叢書ノ內神道叢說）
一	イ四	一二〇四五	神道大意註　吉川惟足撰　洋・中（國民思想叢書）
一	イ四	一二九七	神道大意註　吉川惟足撰　洋・小（大日本文庫神道篇吉川神道）
一	イ四	七三五四八	神道大意　卜部兼俱撰　洋・中（國書刊行會叢書ノ內神道叢說）
一	ト四	一二〇四五	神道大意　卜部兼俱撰　洋・中（國民思想叢書）
一	イ四	一二九七	神道大意　若林强齋撰　洋・小（大日本文庫神道篇垂加神道上卷）
一	イ四	七三五四八	神道大意　若林强齋撰　洋・中（國書刊行會叢書ノ內神道叢說）

八 宗教 三 神道 總記

書名	著者	刊行	冊	類	號
神道大義	中江原撰 和・中（藤樹全書雜著ノ内）		一	イ	四四
神道中國之說	後附天村雲命考 寫本 跡部良顯撰 和・大		一	ハ	三
神道通國辨義	森昌胤撰 洋・中（國書刊行會叢書ノ内神道叢說）		一	イ	四
神道哲學精義	田中義能撰 大正七 洋・中		一	ハ	三
神道傳授	林信勝撰 洋・小（日本哲學全書）		一	ロ	一
神道傳授	林信勝撰 洋・中（國書刊行會叢書ノ内神道叢說）		一	イ	四
神道獨語	伊勢貞丈撰 洋・中（大日本風教叢書）		一	ロ	九
神道獨語	伊勢貞丈撰 洋・小（近古文藝温知叢書）		一	イ	四
神道獨語	伊勢貞丈撰 洋・中（國民思想叢書）		一	イ	四
神道獨語	伊勢貞丈撰 洋・中（神道叢書）		一	ハ	三
神道獨語	伊勢貞丈撰 洋・中（日本精神文獻叢書）		一	イ	四
神道と社會生活	千家鐵齋撰 洋・中（宗教教育講座）		一	ハ	一
神道とは何ぞや	加藤玄智・鈴木四郎撰 洋・中（佛教大學講座）		一	ハ	四
神道の現代的研究	橋本文壽撰 大正一四 洋・中		一	ハ	三
神道の根本義	補永茂助撰 洋・中（宗教教育講座）		一	ハ	一
神道の根本研究	我が神典に表はれたる宗教的意義 原正男撰 昭和八 洋・中		一	ハ	三
神道の再認識	加藤玄智撰 昭和一〇 洋・中		一	ハ	三
神道の宗教學的新研究	加藤玄智撰 大正一一 洋・中		一	ハ	三
神道の特質に關する研究	河野省三撰 洋・中（日本文化史論叢）		一	リ	四
神道の特長に就て	井上哲次郎撰 洋・中（大倉精神文化研究所講座日本精神叢說）		一	リ	四
神道野中の清水	伴部安崇撰 享保一八 和・中		四	ハ	三
同			四	ハ	三
神道野中の清水	抄錄 伴部安崇撰 洋・小（大日本文庫神道篇垂加神道下卷）		一	イ	四
神道排佛說	跡部良顯撰 洋・小（大日本文庫神道篇垂加神道下卷）		一	イ	四
神道祕傳折中俗解	寫本 和・大（直道翁叢書）		一	イ	四
神道辨	橘守部撰 洋・中（橘守部全集）		一	イ	四
神道辨草	新松忠義撰 寫本 和・中		一	ハ	三
神道辨草	新松忠義撰 洋・中（續々群書類從）		一	イ	四
神道辨惑二卷	聖應撰 （天明五） 和・中		一	ハ	三
神道本義	田中義能撰 明治四三 洋・中		一	ハ	三
神道明辨	度會常彰撰 洋・中（日本教育文庫）		一	ト	一
神道明辨	度會常彰撰 洋・中（神道叢書）		一	ハ	三
神道明辨	度會常彰撰 洋・中（大日本風教叢書）		一	ロ	九
神道明辨	度會常彰撰 洋・中（註新墓學叢書）		一	イ	四
神道綿以呂波	西村相莫撰 寛保三 和・中		一	ハ	三
神道問答	齋藤彥齊撰 洋・中（大日本風教叢書）		一	ロ	九
神道問答	齋藤彥齊撰 洋・中（神道叢書）		一	ハ	三
神道問答	齋藤彥齊撰 洋・中（日本精神文獻叢書）		一	イ	四

書名	著者	刊行	冊	類	號
神道問答	藤原彥齊撰 洋・中（國民思想叢書）		一	イ	四
神道問答一名和漢問答	伴部安崇撰 洋・中（國書刊行會叢書ノ内神道叢說）		一	イ	四
神道唯一問答二卷一書纖一卷	井上正鐵撰 洋・中（日本教育文庫）		一	ト	一
神道由來記一名神道大意	卜部兼直撰 洋・中（國書刊行會叢書ノ内神道叢說）		一	イ	四
神道論	加藤玄智撰 洋・中（日本宗教講座）		一	ハ	一
神道或問	多門正玄撰 洋・小（大日本文庫神道篇垂加神道下卷）		一	イ	四
神道或問	多門正玄撰 洋・中（國書刊行會叢書ノ内神道叢說）		一	イ	四
神道は祭天の古俗	久米邦武撰 洋・中（明治文化全集）		一	イ	四
神風記	西田以正撰 洋・小（日本國粹全書）		一	ロ	九
神風記	西田以正撰 洋・中（日本教育文庫）		一	ト	一
神風問答	橘守部撰 洋・中（橘守部全集）		一	イ	四
近世神佛習合辨	足立栗園（四郎吉）撰 明治三四 洋・小		一	ハ	四
神武權衡錄	松下郡高撰 寫本 和・中		一	ハ	三
神令	洋・中（日本教育文庫）		一	ト	一
神靈發顯	笹田默介撰 明治四一 和・中		一	ハ	三
瑞鳥園學規道反玉	梅辻規清撰 寫本 和・中		二	ハ	三
垂加社語	山崎闇齋撰 洋・小（大日本文庫神道篇垂加神道上卷）		一	イ	四
垂加社語	山崎闇齋撰 洋・小（日本哲學全書）		一	ロ	一
垂加神道に就きて	佐伯有義撰 洋・小（大日本文庫神道篇垂加神道上卷）		一	イ	四
直路の常世草	增穗敬仲撰 （享保二） 和・中		三	ハ	三
八 宗教 三 神道 總記					
精神界之統一一名全一神道論	田貝定太郎撰 明治四二 洋・中		一	ロ	一
生死傳祕	洋・小（大日本文庫神道篇吉川神道）		一	イ	四
生死落著	洋・小（大日本文庫神道篇吉川神道）		一	イ	四
正道正教之話	元水翁撰 洋・小（大日本文庫神道篇垂加神道下卷）		一	イ	四
夕雨俗話	跡部良顯撰 洋・小（大日本文庫神道篇垂加神道下卷）		一	イ	四
造化之原理	本庄天德述・池田由己止編 大正八 和・中		一	ハ	三
俗神道大意四卷	平田篤胤撰 和・中（萬延元）		四	ハ	三
同			四	ハ	三
俗神道大意四卷	平田篤胤撰 洋・小（大日本文庫神道篇復古神道下卷）		一	イ	四
俗神道大意四卷	平田篤胤撰 洋・中（平田篤胤全集第七卷）		一	イ	四
太昊古曆傳	平田篤胤撰 和・小（やまと叢誌）		一	イ	四
大道論	溫故塾刊 和・中		一	ハ	三
大道或問	平田篤胤撰 洋・中（日本思想鬪諍史料）		一	ハ	一
大道或問	平田篤胤撰 洋・小（大日本文庫神道篇復古神道下卷）		一	イ	四
大道或問	平田篤胤撰 洋・小（日本國粹全書）		一	ロ	九
大道或問	平田篤胤撰 洋・小（日本哲學全書）		一	ロ	一
大道或問	平田篤胤撰 洋・中（平田篤胤全集第七卷）		一	イ	四
隆正先生學說略第一册	福羽美靜編 明治二七 洋・中		一	ハ	三
神典高天原白編	玉井常右衛門述・同孝三郎編 大正一四 和・中		一	ハ	三
同			一	ハ	三

八 宗教 三 神道 總記

册	類	號		
一	八	三	神典 高天原	玉井常右衛門述・同孝三郎編 昭和一〇 洋・中
一	イ	四	玉くしげ	本居宣長撰 洋・中（本居宣長全集）
一	イ	四	玉くしげ	本居宣長撰 洋・中（增補本居宣長全集）
一	ヨ	一	玉くしげ	本居宣長撰 洋・小（近世社會經濟學說大系）
一	ロ	九	玉くしげ	本居宣長撰 洋・小（日本國粹全書）
一	ロ	一	玉くしげ	本居宣長撰 洋・小（日本哲學全書）
一	ロ	九	玉くしげ	本居宣長撰 洋・中（國民道德叢書）
一	イ	四	玉くしげ	本居宣長撰 洋・中（日本精神文獻叢書）
一	イ	四	玉くしげ	本居宣長撰 洋・小（大日本文庫神道篇復古神道下卷）
一	イ	四	玉くしげ	本居宣長撰 洋・中（國民思想叢書）
一	イ	四	祕本玉くしげ	本居宣長撰 洋・中（本居宣長全集）
一	イ	四	祕本玉くしげ	本居宣長撰 洋・中（增補本居宣長全集）
九	ハ	三	たまたすき 卷一至九（嘉永三）	平田篤胤撰 和・大
二	ハ	三	靈能眞柱（文化九）	平田篤胤撰 和・大
同				
一	イ	四	靈能眞柱	平田篤胤撰 洋・小（大日本文庫神道篇復古神道下卷）
一	ハ	三	玉鉾物語	矢野玄道撰 和・大
三	ハ	三	徵古新論	一名大元圖說又號神道哲學 岡吉胤撰 明治三二 和・大
一	ハ	一	長夜浪話	金里隱士撰 寫本 和・大
一	ロ	九	直毘靈	本居宣長撰 洋・小（日本國粹全書）
一	ロ	九	直毘靈	本居宣長撰 洋・中（國民道德叢書）
一	イ	四	直毘靈	本居宣長撰 洋・中（註釋皇學叢書）
一	ハ	一	直毘靈	本居宣長撰 洋・中（日本思想鬪諍史料）
一	イ	四	直毘靈	本居宣長撰 洋・小（大日本文庫神道篇復古神道上卷）
一	イ	四	直毘靈	本居宣長撰 洋・中（國民思想叢書）
一	ハ	一	讀直毘靈	會澤安撰 洋・中（日本思想鬪諍史料）
一	ロ	九	直日靈附錄	竹村茂雄撰 洋・小（日本國粹全書）
三	ハ	三	直毘靈補注	野之口隆正撰 寫本 和・中
一	イ	四	瓊矛拾遺	澁川春海撰 洋・小（大日本文庫神道篇垂加神道上卷）
一	イ	四	日本學則	上月信敬撰 洋・中（國書刊行會叢書ノ內神道叢說）
一	ハ	三	日本學大意	富永不盈齋撰 文政八 洋・中
一	ハ	三	日本古代史と神道との關係	久米邦武述・沖野岩三郎記 明治四〇 洋・小
一	ハ	三	日本古代史と神道との關係	久米邦武述・沖野岩三郎記 明治四二 再版 洋・小
一	イ	四	日本書紀閒書	吉川惟足撰 洋・小（大日本文庫神道篇吉川神道）
一	ハ	三	日本神學新說	村岡素一郎撰 明治三二 和・小
一	ロ	一〇	日本神道の特質	村岡典嗣撰 洋・中（岩波講座東洋思潮）
一	ロ	一〇	日本の神の概念	鈴木重雄撰 洋・小（理想特輯號東洋思想）
一	ハ	三	日本の三大主義	宮崎濁卑（民務）撰 明治三八 洋・中

八 宗教 三 神道 總記

册	類	號		
一	ハ	三	千世乃住處	岡熊臣撰（天保四） 和・大
一	イ	四	撞賢木	鈴木雅之撰 和・小（やまと叢誌）
一	イ	四	天祖都城辨辨	本居宣長撰 洋・中（本居宣長全集）
一	イ	四	天祖都城辨辨	本居宣長撰 洋・中（增補本居宣長全集）
一	リ	四	天地開闢卽國家建立	西晉一郎撰 洋・大（國民精神文化研究）
一	イ	四	東家祕傳	北畠親房撰 和・大（群書類從）
一	イ	四	東家祕傳	北畠親房撰 洋・小（經濟雜誌社本群書類從）
藤樹蕃山二氏の神道說を論じて神道大義の著者に及ぶ				
一	イ	四	答問錄	高橋俊乘撰 洋・大（高瀨博士還曆記念支那學論叢）
一	イ	四	答問錄	本居宣長撰 洋・中（本居宣長全集）
一	ハ	一	答問錄	本居宣長撰 洋・中（日本思想鬪諍史料）
一	ハ	三	答問錄	伴信友問・本居大平答 洋・中（神道叢書）
一	ハ	三	答和漢辯說	長尾元遠撰 寫本 和・中
一	ハ	三	土德篇	附未生土之傳（伴部安崇） 吉川惟足撰 寫本 和・中
一	イ	四	土德篇	吉川惟足撰 洋・中（續々群書類從）
一	イ	四	豐葦原神風和記	洋・中（續々群書類從）
一	イ	四	豐葦原知邊草	筑紫從門編 洋・小（大日本文庫神道篇垂加神道下卷）
一	ハ	三	冠註直毘靈	本居宣長撰 寫本 和・大
一	ト	一	直毘靈	本居宣長撰 洋・中（日本教育文庫）
一	ヨ	一	直毘靈	本居宣長撰 洋・小（近世社會經濟學說大系）
一	ロ	一〇	直毘靈	本居宣長撰 洋・小（日本國粹全書）
一	ロ	一〇	直毘靈	本居宣長撰 洋・中（國民道德叢書）
一	イ	四	直毘靈	本居宣長撰 洋・中（註釋皇學叢書）
一	ハ	一	直毘靈	本居宣長撰 洋・中（日本思想鬪諍史料）
一	イ	四	直毘靈	本居宣長撰 洋・小（大日本文庫神道篇復古神道上卷）
一	イ	四	直毘靈	本居宣長撰 洋・中（國民思想叢書）
一	ハ	一	讀直毘靈	會澤安撰 洋・中（日本思想鬪諍史料）
一	ロ	九	直日靈附錄	竹村茂雄撰 洋・小（日本國粹全書）
三	ハ	三	直毘靈補注	野之口隆正撰 寫本 和・中
一	イ	四	瓊矛拾遺	澁川春海撰 洋・小（大日本文庫神道篇垂加神道上卷）
一	イ	四	日本學則	上月信敬撰 洋・中（國書刊行會叢書ノ內神道叢說）
一	ハ	三	日本學大意	富永不盈齋撰 文政八 洋・中
一	ハ	三	日本古代史と神道との關係	久米邦武述・沖野岩三郎記 明治四〇 洋・小
一	ハ	三	日本古代史と神道との關係	久米邦武述・沖野岩三郎記 明治四二 再版 洋・小
一	イ	四	日本書紀閒書	吉川惟足撰 洋・小（大日本文庫神道篇吉川神道）
一	ハ	三	日本神學新說	村岡素一郎撰 明治三二 和・小
一	ロ	一〇	日本神道の特質	村岡典嗣撰 洋・中（岩波講座東洋思潮）
一	ロ	一〇	日本の神の概念	鈴木重雄撰 洋・小（理想特輯號東洋思想）
一	ハ	三	日本の三大主義	宮崎濁卑（民務）撰 明治三八 洋・中
一	ハ	三	日本之由來	工藤茂三郎撰 大正六 洋・小
一	ハ	三	日本民族の信仰	附錄神道鬪說 田中治吾平撰 大正八 洋・中
一	ハ	三	入學問答	平野篤胤撰 洋・小（大日本文庫神道篇復古神道下卷）
三	ハ	三	蓴菜草紙	多田義寬撰 寫本 和・大
一	イ	四	伯家學則演義	平田篤胤撰 洋・中（平田篤胤全集第七卷）
一	ハ	三	花能志賀良美	一名妙ふり出し（天保九） 菅原定理撰 和・大
同				
一	ハ	一	花能志賀良美	菅原定理撰 洋・中（日本思想鬪諍史料）
一	ハ	三	ひとりごと	平田篤胤撰 洋・中（平田篤胤全集第七卷）
一	イ	四	病後手習	伴部安崇撰 寫本 和・中
一	ハ	三	病後手習	伴部安崇撰 洋・中（續々群書類從）
一	イ	四	病後手習	伴部安崇撰 洋・中（日本教育文庫）
一	ト	一	風俗習慣と隨神の實修	筧克彥撰 大正七 洋・小
一	ハ	三	風葉集	山崎闇齋撰 洋・中（續山崎闇齋全集）
一	イ	四	藤森弓兵政所記	山崎闇齋撰 洋・中（國書刊行會叢書ノ內神道叢說）
一	ハ	一	復古神道	堀江秀雄撰 洋・中（日本宗教講座）
復古神道に於ける幽冥觀の變遷				
一	ハ	三	復古神道について	村岡典嗣撰 洋・中（哲學雜誌第三〇卷第三四二號拔刷）
一	イ	四	復古神道について	田中義能撰 洋・小（大日本文庫神道篇復古神道上卷）

書名	著者	冊	類	號
佛神論 附霧島山逆矛考	伴信友撰 洋・中（伴信友全集）	一	イ 四	六四六 五
古野之若菜 二卷	夏目甕麻呂撰 文政一三 和・中	一	ハ 三	九一〇
古野の若菜 二卷	夏目甕麻呂撰 洋・中（日本思想鬪諍史料）	一	ハ 一	三三三 二
幷呑錄 寫本	和・中	一	ハ 三	八五四
辯道書	太宰純撰 洋・中（日本思想鬪諍史料）	一	ハ 一	二三三 一
呵妄書	平田篤胤撰 洋・中（日本思想鬪諍史料）	一	ハ 一	三三三 一
呵妄書	平田篤胤撰 洋・中（平田篤胤全集第九卷）	一	イ 四	二九〇
辨辯道書	佐々木高成撰 洋・中（神道叢書）	一	ハ 三	三六八 三
辨辯道書	佐々木高成撰 洋・中（日本思想鬪諍史料）	一	ハ 一	二三三 一
辨辯道書	佐々木高成撰 洋・小（大日本文庫神道篇垂加神道下卷）	一	イ 四	二九七
小社（ホコラ）探買詞 一名殘口猿轡	寶曆四 和・中 繪入 宇治山牧樵子撰	六	ハ 三	一九二九
本學擧要	野之口隆正撰 洋・小（日本國粹全書）	一	ロ 九	三五八八 一三
本教學略解	矢野玄道撰 明治一二 和・小	一	ハ 三	八八九
本教學解	矢野玄道撰 明治一二 和・小	一	ハ 三	八九〇
本教玄妙篇	平田篤胤撰 洋・中（平田篤胤全集第七卷）	一	イ 四	二一九〇
本地垂迹說	辻善之助撰 洋・中（岩波講座東洋思潮）	一	ロ 一〇	二九三七 七
本朝ふもとの近道	繪入 前野愼水撰 享保一六 和・中	三	ハ 三	六一〇
同		三	ハ 三	六九二
末賀能比連	市川匡麻呂撰 和・大	一	ハ 三	四七五
末賀能比連	市川匡麻呂撰 洋・小（日本哲學全書）	一	ロ 一	三〇一九 九
末賀能比連	市川匡麻呂撰 洋・中（日本思想鬪諍史料）	一	ハ 一	三三三 三
麻須美能鏡	小林文康撰（天保五） 和・大	二	ハ 三	九二六
末生土之傳	吉川惟足撰・伴部安崇解 洋・中（續々群書類從）	一	イ 四	五五三 一
末生土之傳	吉川惟足撰・伴部安崇解 寫本 和・中（土德篇ノ後附）	一	ハ 三	二六九
水草のうへの物かたり	本居宣長撰・同內遠注 天保一五 和・中	一	ハ 三	一四五六
瑞穗鈔	度會延良撰 洋・中（大日本風教叢書）	一	ロ 九	一八〇〇 七
水火傳 水穗傳（天保五）	山口杉菴（志道）撰 和・大	七	ホ 二	四五六五
道廼佐喜草	本居春庭撰（文政一二） 和・大	一	ハ 三	一四六四
道廼佐喜草	本居春庭撰 洋・小（日本國粹全書）	一	ロ 九	三五八八 一二
道廼佐喜草	本居春庭撰 洋・中（國民道德叢書）	一	ロ 九	二〇四一
道廼佐喜草	本居春庭撰 洋・小（大日本文庫神道篇復古神道下卷）	一	イ 四	二二九七
三綱柏圖	寫本 洋・中	一	ハ 三	七八九
水戶學に於ける神道	小林安司撰 洋・中（水戶學精神）	一	リ 四	四七九六
三輪物語	熊澤蕃山撰 洋・中（國書刊行會叢書ノ內神道叢說）	一	イ 四	七三五 四八
三輪物語	熊澤蕃山撰 洋・小（日本哲學全書）	一	ロ 一	三〇一九 四
明治天皇の御信仰と國體宗教たる皇教	青柳榮司撰 洋・中（日本文化史論纂）	一	リ 四	四八五〇
夜會廼久萬泥	矢野玄道撰 明治七 和・大	四	ハ 三	四八四
八十能隈手	矢野玄道撰 洋・中（日本皇學叢書）	一	イ 四	二三八五 一〇

書名	著者	冊	類	號
八柏考	伴部安崇撰 寫本 和・中	一	ハ 三	七八七
やまとこゝろ	野之口隆正撰 洋・小（日本國粹全書）	一	ロ 九	三五八八 一三
唯一神道名法要集	卜部兼倶撰 寫本—建仁寺沼益 和・大	一	ハ 三	＊六〇七
唯一神道名法要集解說（河野省三）添	卜部兼倶撰・國民文化研究所刊 複製—（昭和一〇） 和・中・小（國民精神文化文獻本）	二	ハ 三	二三九七
同		二	ハ 三	二四〇一
唯一神道名法要集	卜部兼倶撰 洋・小（續群書類從）	一	イ 四	二八二 三
唯一神道名法要集	卜部兼倶撰 洋・小（日本哲學全書）	一	ロ 一	三〇一九 四
唯一論 附華水翁行狀	大山爲起撰 洋・中（國書刊行會叢書ノ內神道叢說）	一	イ 四	七三五 四八
唯一論	大山爲起撰 洋・小（大日本文庫神道篇垂加神道上卷）	一	イ 四	二二九七
夢之浮橋共三橋傳 附三番叟神祕	梅辻規清撰 寫本 和・中	一	ハ 三	六七四
鎔造化育論	佐藤信淵撰 寫本—交政八 和・大	三	ハ 三	九二五
鎔造化育論	佐藤信淵撰 明治六 和・大	三	ハ 三	二三三一
鎔造化育論	佐藤信淵撰 洋・中（日本經濟大典）	一	ヨ 一	三四八一 一八
鎔造化育論	佐藤信淵撰 洋・中（佐藤信淵家學全集）	一	ヨ 一	三三九四 一
鎔造化育論	佐藤信淵撰 洋・中（新註皇學叢書）	一	イ 四	一三八五 一〇
陽復記	度會延佳撰 洋・中（續々群書類從）	一	イ 四	五五三 一
陽復記	度會延佳撰 洋・中（日本教育文庫）	一	ト 一	九五九 一〇
陽復記	度會延佳撰 洋・小（日本哲學全書）	一	ロ 一	三〇一九 四
陽復記	度會延佳撰 洋・小（日本國粹全集）	一	ロ 九	三五八六 六
陽復記	度會延佳撰 洋・中（日本精神文獻叢書）	一	イ 四	一四〇四 七
陽復記	度會延佳撰 洋・中（國民思想叢書）	一	イ 四	一二〇四 五
吉田神道の內容と其外的發展	清原貞雄撰 洋・中（史學研究）	一	リ 二	四六四一
世繼草摘分	桂譽重撰 明治一六 和・中	三	ハ 三	一四八九
黃泉軍凱陣記略	夏目千尋撰 寫本 和・大	一	ハ 三	一二三九
兩部神道口決鈔	源慶安撰（正德六） 和・大	六	ハ 三	四八三
兩部神道口決鈔	源慶安撰 寬政七 補刻 和・大	六	ハ 三	二三二二
兩部神道大意	釋雲照撰 洋・小（國民安心の大意略解附錄）	一	ハ 四	一四九〇
類聚神祇本源	度會家行撰 洋・中（續々群書類從）	一	イ 四	五五三 一
麗氣記	洋・小（續群書類從）	一	イ 四	二八二 三
憐駁者	野之口隆正撰 和・大	二	ハ 三	四八八
同		二	ハ 三	五八四
我が國體と神道	加藤玄智撰 大正八 洋・小	一	ハ 三	一八五一
同		一	ハ 三	二二六五
我が國體と神道	河野省三撰 洋・中（國體の本義解說叢書）	一	イ 四	一三八七 三
和漢問答	伴部安崇撰 洋・小（大日本文庫神道篇垂加神道下卷）	一	イ 四	一二九七

書目類

書名	著者	冊	類	號
伊勢參宮資料展覽會出品目錄	神宮皇學館編 昭和三 洋・中	一	ハ 三	二三五八

式年遷宮祭記念伊勢神宮關係書目 大阪市立圖書館編 昭和四 洋・小 一冊 八類 一八四三號
(國學院大學圖書館)和漢圖書分類目錄 第一門神道 昭和一三 同館刊 洋・大 一 イ 二 二一三七
神宮文庫圖書解題 第一篇(神宮文庫沿革資料) 神宮司廳刊 昭和九 洋・中 一 イ 一 一八四七
神宮文庫圖書目錄 特種之部(明治三九年六月末現在) 神宮司廳刊 大正一一至昭和四 洋・中 一 イ 二 五八七
同 一 イ 二 五九〇
神宮文庫圖書分類目錄 大正一〇年末現在、追加册一・二 神宮司廳刊 大正一一至昭和四 洋・大 三 イ 二 一六五五
神道關係書目 刊本之部 大倉粂馬編 昭和五 洋・中 一 八 三 二三一六
神道書籍目錄 加藤玄智編 昭和一三 洋・大 一 八 三 二四三三
神道書目集覽 鈴木行義編 洋・中 (國書刊行會叢書ノ內神道叢說) 一 イ 四 七三五 四八
神道分類總目錄 佐伯有義編 昭和一二 洋・中 一 八 三 二四一七
天理教書目誌 天理圖書館編 昭和五 洋・中 (天理圖書館叢書本) 一 八 三 二三二八

叢書

群書類從 神祇部 塙保己一編刊 和・大 三一 イ 四 四八八 一一三二
皇太神宮儀式帳 二 止由氣宮儀式帳 三
太神宮諸雜事記 四—五 神宮雜例集 六
二所大神宮例文 七 內宮長曆送官符 八
外宮嘉祿三年山口祭記 八 貞和御遷記 九
內宮臨時假殿遷宮記(荒木田守晨) 九 治承元年公卿敕使記(三條實房) 一〇
正應六年七月十三日公卿敕使御參宮次第(荒木田尙國) 一〇
神鳳鈔 一一 古老口實傳 一一
詔刀師沙汰文 一一
元亨元年十一月廿二日高宮假殿日記 一三
高宮御裝束奉餝日記 一三 小朝熊社神鏡沙汰文 一四
八幡愚童訓 一五—一六 石清水八幡宮護國寺略記 一七
宮寺緣事抄 一七 石清水放生會記(卜部兼治) 一七
權別當宗清法印立願文 一七 石清水宮御願書(後伏見帝) 一七
賀茂皇太神宮記 一八 文永十一年賀茂祭繪詞 一八
賀茂社御願書(後伏見帝) 一八 春日權現驗記 一九—二〇
春日社記 二一 春日大明神垂跡小社記 二一
春日神木御入洛見聞略記 二一 さかき葉の日記(二條良基) 二一
大三輪神三社鎭座次第 二二 大倭神社註進狀 二二
廣瀨社緣起(卜部兼右) 二二 日吉社神道祕密記(祝部行丸) 二二
日吉神輿御入洛見聞略記 二三 北野緣起 二三
北野緣起(和文)(一名北野宮緣起) 二三 兩聖記(花山院長親) 二三
菅神入宋授衣記 二三 天滿宮託宣記 二四
菅家御傳記(菅原陳經) 二四 寂鑑記文 二四
梅城錄(宋菴) 二四 二十二社本緣 二五
二十二社註式 二六 大和豐秋津嶋卜定記 二七
大日本國一宮記 二七 延喜式神名帳頭註(卜部兼俱) 二七
尾張國內神名牒 二七 伊豆國神階帳 二七
上野國神名帳 二七 藤森社緣起 二七
尾張國熱田太神宮緣記 二八 荏柄天神緣記 二八
宇都宮大明神代々奇瑞之事 二八 竹生島緣起 二九
走湯山緣起 二九 筥根山緣起(行實) 二九
松浦廟宮先祖次第並本緣起 二九 造殿儀式(北畠親房) 三〇
八幡御幸次第 三〇 平野行幸次第 三〇
神馬引付 三〇 太神宮參詣記(坂士佛) 三〇
八幡社參記(足利義政) 三一 春日社參記(姉小路基綱) 三一
東家祕傳(北畠親房) 三一 寶鐘開始 三一
詠大神宮二所神祇百首和歌(度會元長) 三一
雲州樋河上天淵記 三一

群書類從 神祇部 和・大 塙保己一編刊 三一 イ 四 一一九五 一一三二
群書類從 神祇部 明治二六 塙保己一編・經濟雜誌社刊 洋・中 一 イ 四 二三五
群書類從 神祇部 明治三一 塙保己一編・經濟雜誌社刊 再版 洋・小 一 イ 四 二八〇
群書類從 神祇部 明治三八 塙保己一編・經濟雜誌社刊 四版 洋・小 一 イ 四 二一六六
新校群書類從 神祇部 昭和六 塙保己一編・內外書籍株式會社刊 洋・中 一 イ 四 二三九
國民思想叢書 國體・神道編 昭和六・七 加藤熊一郎編 洋・中 四 イ 四 二一〇四 一一三五

國體篇

神代卷口訣(忌部正通) 一 古事記 一
古語拾遺(齋部廣成) 一 十七憲法(聖德太子) 二
神皇正統記(北畠親房) 二 中朝事實(山鹿高興) 二
國基(紀維貞) 二 國意考(加茂眞淵) 三
讀加茂眞淵國意考(野村公臺) 三 辨讀國意考(橋本稻彥) 三
國意考辨妄(沼田順義) 三 直毘靈(本居宣長) 三
玉くしげ(同上) 三 くずばな(同上) 三
古道大意(平田篤胤) 三 弘道館記(德川齊昭) 三
中興鑑言(三宅緝明) 三

神道篇

祈年祭祝詞 五 大祓祝詞 五
神道大意(卜部兼俱) 五 神道大意註(吉川惟足) 五
三社託宣 五 陽復記(度會延佳) 五
神道獨語(伊勢貞丈) 五 神道問答(藤原彥齊) 五
本朝神社考(林信勝) 五
神道講座 總索引並圖版一卷前附 昭和四至六 洋・中 神道攷究會刊 七 八 三 二三〇六

神社篇

神社概說(宮地直一) 二 祭祀原論(座田司氏) 二
祭祀上より見たる神社(同上) 二 現代祝詞の理論と實際(宮西惟助) 二
近世神社研究史(河野省三) 二 神社建築に就いて(角南隆) 二
民間信仰と神社と(折口信夫) 二 祭祀と藝術(岩橋小彌太) 二
神社制度上の諸問題(足立收) 二

神道篇

東洋思潮と神道(飯島忠夫) 三 神道哲學の根本問題(田中義能) 三
神道の本質(山本信哉) 三 神道思潮(竹岡勝也) 三
世界宗教史上に於ける神道の位置(加藤玄智) 三 外國に於ける神道研究(補永茂助) 三
教派神道(神崎一作) 三

道義篇

皇室の祭祀(星野輝興) 四 國史教育の問題(新見吉治) 四
我國の道德の教の立て方(西晉一郎) 四 武士道に就いて(紀平正美) 四
神社の教育的機能(吉田熊治) 四 國民道德緖論(清原貞雄) 四
國體思想(栗田元次) 四
國民道德上より見たる神社(深作安文) 四

歷史篇

日本神話(松村武雄) 五 氏神の發達(太田亮) 五
本地垂迹說について(辻善之助) 五 修驗道の發生と組織(宇野圓空) 五
神道と陰陽道との關係(小柳司氣太) 五
中世に於ける神人の社會的活動(魚澄惣五郎) 五
神社を中心とする自治團體の結合と統制(平泉澄) 五
神社と交通(中村直勝) 五 上代風俗と神社(櫻井秀) 五
福神信仰の變遷(喜田貞吉) 五
神社の人文地理學的考察(小田內通敏) 五

文學篇

祝詞の研究(久田潤) 六 古事記の文學的價値(武田祐吉) 六
萬葉集に現はれたる文學思想(久松潛一) 六
日本古典論(植木直一郎) 六 神社と歌謠(高野辰之) 六
近世文學に現れたる神社(藤村作) 六

課外篇

遷宮と神職（池田清）
古文書學上より見たる祝詞・宣命（岩橋小彌太）
神紋の研究（沼田頼輔）
氷川神社の鎮座と祭神とに關する一考察（座田司氏）
原始神道の考古學的考察（大場磐雄）
中古地方文化史上に於ける肥前國河上宮（西岡虎之助）
風土記の考察（中山太郎）　七
神賤考（瀧川政次郎）
ギリシヤ人の神を中心とする生活（中川一男）
大一の名稱と意義を論ず（松木時彦）
日本精神に關する二三の考察（小林健三）
日本歴史の段階（市村其三郎）　七
春日紀重と其神學（朝山晧）
伊勢神宮の特種神事に就て（江見清風）
神祇史研究法（溝口駒造）　七
神職高等試験について
神職高等試験を受ける人のために　七

神道精神　日本文化研究會編　昭和九　洋・中（日本精神研究本）　一冊　八類　三號　三六六

大神宮兩宮之御事に就いて（宮地直一）
儒佛二教の日本化に於ける神道精神の顯現（清原貞雄）
古代日本人の宗教的倫理觀について（原田敏明）
遺忘せられたる農業立國神話（橘純一）
上代人の幽冥觀より祖先崇拜への展開（佐々木一義）
日本倫理に於ける神道精神（伊藤千眞三）
現人神と現御神（堀江秀雄）
民間信仰と神道精神（杉浦健一）
神道と日本精神（河野省三）
林羅山と神道（小林安司）
本居宣長の現實主義について（淺野明光）
二宮尊德と神道（鈴木義一）
神道の本質とその將來（小野祖教）
日本精神研究の態度（加藤玄智）
伊勢神道の發生過程（岡田米夫）
垂加神道と日本精神の發揮（岸本芳雄）
長谷川昭道の神道觀（巢頭千昭）

宗派神道の胎生期委相（溝口駒造）
垂加神道と金光教（山本信哉）

神道叢書 四卷　佐伯有義等編　明治二九至三一　洋・中　四冊　八類　三號　三六八

五部書說辨（一二卷）（吉見幸和）　一
顯幽順考論（五卷）（六人部是香）　二
大嘗會便蒙（二卷）（荷田在滿）　三
神道明辨（度會常彰）　三
方術原論（伴信友）　三
神道獨語（伊勢貞丈）　三
神祇稱號考（四卷）（同上）　三
古事記裏書（卜部兼文）　四
舊事紀疑問（進藤隆明）　四
杉山神社神壽歌釋（黑川春村）　四
二十一社記（北畠親房）　四
吉田家系譜　四
附錄
古事記の異本及び註釋書
古語拾遺の異本及び註釋書
令義解異本及び解釋類
荷田東麿傳記
本居宣長の傳
黑住宗忠翁の傳
神道碩學略傳
天書（一〇卷）（藤原濱成）　一
大祓詞天津菅麻（五卷）（同上）　二
神道大意（卜部兼直撰・吉川惟足講談）　三
神道問答（二卷）（齋藤彦麿）　三
辨辯道書（二卷）（佐々木高成）　三
戎衣神拜考（小山田與清）　三
喪儀類證（御巫清直）　三
答問錄（附錄四篇共）（本居大平）　四
要石謠曲註解（前田夏蔭）　四
大耶麻騰沙汰文（立石垂穎）　四
內侍所神供圖　四
白川家系譜　四
日本書紀の異本及び注釋書
舊事紀の異本及び注釋考證類
延喜式異本及び注釋書
加茂眞淵の傳
平田篤胤の傳
御巫清直の傳

神道叢書 一至六　佐伯有義等編　明治二九・三〇　和・中

神道叢說「唯一神道」國書刊行會編刊　明治四四　洋・中（國書刊行會叢書）　一　イ　四　六　八　三　五四

神道由來記（神道大意）（卜部兼直）
神道大意（卜部兼俱）
神道傳授（林信勝）
神道簡要（度會家行）
慶長 敍版 日本紀神代卷奥書（船橋國賢）
三輪物語（熊澤蕃山）
七三五 四八

神宮續祕傳問答（度會延佳）
神道大意註（吉川惟足）
神家常談（眞野時綱）
持授抄（同上）
吉見宅地書庫記（源誠之）
神道或問（多門正之）
唯一論（附萍水翁行狀）（大山爲起）
興中村恒享書（谷重遠）
神道天瓊矛記（井澤長秀）
三種神器極祕傳（跡部良顯）
神道初傳口授（同上）
神道學則日本魂（松岡仲良）
日本學則（上月信敬）
神路の手引草（增穗最仲）
中臣祓再八箇一箇之傳（同上）
神道指要（榮名井廣聰）
神代卷獨見（伊勢貞丈）
神道正統記（藤中溪）
神祇伯家學則
神道傳來系圖（宮內昌興）

神道叢說「唯一神道」國書刊行會編刊（國書刊行會叢書本）　一　八　三　二五三

續群書類從 神祇部　塙保己一編・經濟雜誌社刊　明治三五・三六　洋・小　三　イ　四　二八二 一一三

依勸續並高年申加階狀（河邊精長）
神道四品條起（橘三喜）
藤森弓兵政所記（山崎闇齋）
正親町公通卿口訣（伴部安崇記）
學規の大綱（吉見幸和）
神道啓蒙（高屋近文）
十二支訓傳（桑名松雲）
答井澤長秀書（同上）
玉籤集（玉木正英）
神道問答（一名和漢問答）（伴部安崇）
神道大意（若林强齋）
神道（谷川士清）
神學 納涼問答（小野高潔）
中臣八箇之傳（淺利信賢）
神道祕傳抄
神學一口傳
三社託宣考（同上）
吉田家記文（鹽田兵庫）
神道通國辨義（森昌胤）
神道書目集覽（鈴木行義編）

外宮御神寶記　一
康曆二年外宮遷宮記　一
文永三年御遷宮沙汰文　一
永享元年己酉十一月廿日山口祭記　一
寛正三年內宮神寶送官符　一
二宮年中行事　一
伊勢公卿敕使雜例　一
康和以來公卿敕使記　一
嘉曆三戊辰年九月十日公卿敕使御參宮日記　一
永正十五年一社奉幣使參向記　一
離宮院記　一
外宮子良館舊記　一
應永以來外宮注進狀　一
永正以來宮司引付　一
內宮禰宜荒木田守晨引付　一
宇治土公家引付　一
大神宮參詣記（上）（通海）　一
神葉集（秋冬）　一
鳩嶺雜日記　一
石清水臨時祭之記（中原職忠）　二
大永五年石清水八幡遷宮日時定　二
貞應二年宗清法印立願文　二
嘉元年中賀茂祭記　二
延文元年賀茂臨時祭記（廣橋兼綱）　二
春日御託宣記　二
嘉慶元年春日臨時祭記（端闕）　二
弘安四年春日入洛記　二
永德二年春日燒失記（春雄）　二
春日若宮神殿守記（應永三四）　二
外宮遷御奉仕來歷　一
建久九年內宮假殿遷宮記　一
正中御鎮記　一
應永廿六年外宮神寶送官符　一
建久三年皇太神宮年中行事　一
四度幣部類記　一
參議綏光卿記（正保四）　一
仁安四年公卿敕使記　一
高宮盜人闖入怪異事（元應二）　一
內宮子良館記　一
公文抄　一
延德記　一
內宮禰宜荒木田氏經引付　一
度會常有家引付　一
有爾日記　一
釋尊寺舊記　一
八幡愚童訓　二
石清水八幡宮末社記　二
文永六年兼文宿禰勘文（卜部兼文）　二
石清水放生會記（中原康富）　二
嘉祿元年宗清法印勸進文　二
賀茂祭ざうようの引付色目　二
稻荷鎮座由來　二
春日祭舊例（中臣祐之）　二
天文年中春日祭次第　二
貞治三年春日御動座記　二
當社御造替日記（春日社）　二
應安二年春日卅八所造替記　二

若宮殿臨時御遷宮日記(春雄) 二
澤川社注進狀(正安元)(春名) 二
春日社司祐重記 二
明應六年記(師淳) 二
春日拜殿方諸日記 二
明德二年室町殿春日詣記 二
龍田大明神御事 二
耀天記 二
日吉山王利生記 二
日吉本記(謙忠) 二
元應元年六比叡社家注進狀(端岡) 二
日吉社室町殿御社參記(應永元) 二
祇園三鳥居建立記(貞治四)(顯詮) 三
天台座主祇園別當並同執行補任次第 三
祇園社記續錄(正和五・建武三) 三
北野宮寺緣起 三
天神講式 三
北野神君畫幀記(德清) 三
二十二社(並本地) 三
神祇正宗 三
類聚既驗抄(神祇十) 三
神階記 三
清瀧宮勸請神名帳 三
和泉國神名帳 三
若狹國神名帳 三
南海道紀伊國神名帳 三
赤城大明神緣起 三
東大寺八幡驗記(圓照) 三
大和葛城寶山記(行基) 三
社頭御八講日記(春日社)(春種) 二
澤川御社御遷宮日記(春雄) 二
至德二年記(前闕)(師盛) 二
春日正預祐範記(慶長一〇) 二
春日詣部類記(藤原賴長) 二
三輪大明神緣起 二
住吉太神宮諸神事之次第記錄 二
嚴神鈔 二
續日吉山王利生記 二
日吉山王新記(神道肝要集)(實俊) 二
御禮拜講之記(永祿五) 二
祇園牛頭天王緣起 三
祇園社記錄(雜々) 三
祇園社古文書寫 三
北野本地 三
天滿大自在天神寶號記(禮才) 三
五岳贊語(附・異朝之贊詞) 三
惟賢比丘筆記 三
神祇拾遺 三
麗氣記 三
恒例修正月勸請神名帳 三
神名帳(戒壇院公用) 三
三河國內神明名帳 三
隱州神名帳 三
筑後國神名帳 三
豐國大明神祭禮記(太田牛一) 三
東大寺八幡轉害會記 三
大和國城下郡鎭作大明神緣起 三

菅神初瀨山影向記 三
靈安寺御靈大明神略緣起(中原祐成) 三
譽田八幡緣起 三
熱田講式 三
曾我兩社八幡宮並虎御前觀音緣起 三
香取大神宮造營目錄 三
香取社造營物注文 三
香取宮遷宮用途記 三
鹿島宮社例傳記 三
中郡庄賀茂大明神緣起 三
那珂郡甲明神奉加帳 三
近江國別浦八幡緣起 三
信濃國埴科郡槨原庄中條宮辨財天由來記 三
會津高倉社勸進帳 三
嚴島御本地 三
熊野本宮古記(原題憲淳僧正熊野入堂記) 三
丹生大神宮之儀軌(空海) 三
伊豫三島緣起 三
筑前州太宰府安樂寺菅丞相祠堂記(妙峰) 三
由原八幡緣起 三
兼邦百首哥抄(卜部兼邦) 三
伊勢大神宮參詣精進條々 三
八幡宮社制 三
新羅社服忌令 三
觸穢問答 三
神祇道服紀令祕抄 三
熱田宮祕釋見聞 三
足助八幡宮緣起 三
弘安四年鶴岡八幡遷宮記 三
下總國香取社造進注文事 三
香取社年中神事目錄 三
嬉殿遷宮用途記 三
鹿島宮年中行事 三
久慈郡薩都宮奉加帳 三
諏訪大明神繪詞 三
兵主大明神緣起 三
加州石川郡白山緣起(端岡)(泰澄) 三
熊野權現金剛藏王寶殿造功日記 三
正應六年太政官牒(高野山) 三
北野天神御緣起(安樂寺本) 三
唯一神道名法要集 三
諸社禁忌 三
太神宮ぶつきりやう 三
稻荷社家物忌令之事 三
日光山物忌令 三
觸穢考 三

類聚神祇本源(度會家行)
舊事本紀玄義(慈遍)
神祇靈應記(春山)
神皇實錄
本朝諸社一覽(坂內直頼)
二十二社略記(長島泓昌編)
皇太神宮殿舍考證(度會延經)
外宮神領目錄
神宮祕傳問答(度會延佳)
元祿七年賀茂祭記(野宮定基)
月能桂(綠樹軒松順)
出雲大社記
三社託宣略抄
土德篇(吉川惟足)
神學承傳記(岡田正利)
會津神社之訓詞(吉川惟足)
病後手習(伴部安崇)
八重垣大明神碑銘(秋野信妙)

續々群書類從 神祇部 國書刊行會編刊 明治三九 洋・中

豐葦原神風和記 一 イ 四 六五〇 一
瑚璉集(度會家行)
神皇系圖
天口事書
神社便覽(白井宗因)
和歌兩神記(同上)
豐受皇太神宮殿舍考證(同上)
內宮氏經日次記(荒木田氏經)
賀茂注進雜記(賀茂保可等)
石上神宮御事抄
東照宮大權現緣起
宇佐八幡宮緣起
陽復記(度會延佳)
未生土之傳(同上撰・伴部安崇解)
土津靈神正學記(跡部良顯)
神道生死之說(跡部良顯)
八重垣大明神由祝詞(藤原基生)
神道辨草(新松忠義)

大神宮叢書 神宮典略外五篇 神宮司廳編 昭和七至一三 洋・中

垂加神道(上卷) 一一 ハ 三 三三五二
垂加社語(山崎闇齋)
神書答問雜記(多田正玄)
唯一論(大山爲起)
秦山集抄錄(谷重遠)
神道啓蒙(高屋近文)
山崎闇齋年譜(佐伯有義)

大日本文庫 神道篇(未完) 昭和一〇至一四 春陽堂刊 洋・小

垂加神道(上卷) 五 イ 四 一三九七
垂加神道に就きて(佐伯有義)
神代卷風葉集(同上)
正親町公通卿口授(伴部安崇記)
瓊矛拾遺(澁川春海)
玉籤集(玉木正英)
神道大意(若林强齋)
垂加神道(下卷)
中臣祓風水草(山崎闇齋)
神道生死之說(跡部良顯)
神道排佛說(同上)
神道野中の清水(抄錄)(同上)
豐葦原知邊草(筑紫從門編)
神道或門(元水翁)
正道正教之話(同上)
夕雨俗話(跡部良顯)
神學初會記(藤塚知直)
跡部良顯の傳附略年譜(佐伯有義)
吉川神道
吉川惟足と吉川神道(佐伯有義)
神道大意註(吉川惟足)
神代卷惟足抄(同上)
鬼神口授
生死落著
二事重位情用傳
本所道義沼屋敷鎭守神明宮之記(吉川從長)
鎌倉閑居記(吉川惟足)
吉川惟足略年譜(佐伯有義)
復古神道(上卷)
復古神道について(田中義能)
國意考(加茂眞淵)
うひ山ぶみ(本居宣長・以下同)
玉鉾百首
馭戎慨言
復古神道(中卷)
著者略傳(田中義能)
臣道(同上)
神道大意(卜部兼直撰・吉川惟足講談)
日本書紀聞書(同上)
中臣祓聞書(同上)
神靈感應口決
生死傳祕
辨辯道書(佐々木高成)
神學發明說(同上)
和漢問答(伴部安崇)
祓之辨(同上)
神路山の道別(伴部安崇)
霜夜學談(同上)
神學納涼問答(小野高潔)
荷田大人創學校啓(荷田春滿)
觀詞考(同上)
直毘靈
くすばな
玉くしげ(本居宣長)
國號考(同上)

續群書類從 神祇部 塙保己一編・經濟雜誌社刊 明治三五・三六 洋・小

三 イ 四 一一六六 一九一二一

續々群書類從 神祇部 國書刊行會編刊 明治三九 洋・中

一 イ 四 五五三 一

八　宗教　三　神道　全集・選集　史傳

道廼佐喜草（本居春庭）
夷臣に答ふる詞（同上）
入學問答（平田篤胤・以下同）
大道或問
古學要（附錄共）（本居大平）
古學本教大意（本居内遠）
靈能眞柱
俗神道大意

日本精神文獻叢書　神道篇　河野省三編　昭和一三　洋・中　七
祈年祭詞　七
神道大意註（吉川惟足）　七
陽復記（度會延佳）　七
神道問答（齋藤彦麿）　七
神道獨語（伊勢貞丈）　八
神道書（鬼澤大海）　八

二冊　イ　四類　一四〇四　七―八　號

大祓詞　七
三社託宣　七
中臣祓清淨艸（跡部良顯）　七
本朝神社考（林信勝）　七―八
玉くしげ（本居宣長）　八

全集・選集

川合清丸全集　神道卽體門（神道擴張論外四三篇）同全集刊行會刊　昭和八　洋・中　二冊　イ　四類　一三三八　二―三　號

弘法大師全集　神道部　洋・中　祖風宣揚會編　一　八　五　二三一　六

兩宮形文深釋
大日尊神中臣祓天津祝太祝詞文傳
兩部神道二國
丹生大神宮之儀軌
太神宮啓白文
雨寶童子啓白文

神道史講話　清原貞雄撰　昭和一四　洋・小　一　八　三　二四三四

神道信仰發達史　清原貞雄撰（宗教教育講座）　洋・中　一　八　一　二三〇八　三

神道の宗教發達史的研究　加藤玄智撰　昭和一〇　洋・中　一　八　三　二四〇四

神道發達史　上卷　足立栗園（四郎吉）撰　明治三四　洋・中　一　八　三　二四二

新日本史　神道篇　加藤玄智撰　洋・中　一　リ　五　四七一一　三

大日本神祇史　佐伯有義撰　大正二　再版　洋・中　一　八　三　一五七一　三

日本神佑史　勝山忠三編　大正四　三版　和・中　一　八　三　一六九三

日本巫女史　中山太郎撰　昭和五　洋・中　一　八　三　二三一四

六國史神祇索引　神宮皇學館編　昭和八　洋・中　一　八　三　二三六三

琉球神道記　五卷　袋中撰　寫本複製―（昭和九）　和・大　二　八　三　二三九五

琉球神道記　横山重編　昭和一一　洋・大　一　八　三　二四一五

琉球神道記（袋中撰・以下同）
神道集略抄
寤寐集
袋中上人著述目錄並解題（同上）
琉球往來
南北二京靈地集
袋中上人傳記資料（横山重編）

史傳（社誌參照）

國史神祇集　一〇卷　寫本　和・大　一　八　三　三二七〇

神祇史綱要　梅園惟朝撰　宮地直一撰　大正一三　六版　洋・中　一　八　三　二六一

同　一　八　三　二三三二

神祇史の研究　宮地直一撰　大正一三　洋・中　一　八　三　二二七八

神祇史要　河野省三撰　大正四　和・中　一　八　三　一六九七

神祇史要項　宮地直一撰　洋・中　（大倉精神文化研究所講座）　一　リ　四　四七七〇　五

神祇志料　初篇五卷　栗田寬編　明治九　和・大　五　八　三　五五

神社神道史　河野省三撰　洋・中　（日本宗教講座）　一　八　一　二二四六　九

神道沿革史論　清原貞雄撰　大正八　洋・中　一　八　三　二一五五

神道起原論　津田敬武撰　大正九　洋・中　一　八　三　一九八四

神道講座　歷史篇・課外篇　神道攷究會刊　洋・中　二　八　三　二三〇六　五・七

神道史　清原貞雄撰　昭和七　洋・中　一　八　三　二三四九

黑住宗忠　牧卷永郎（放浪）撰　明治四〇　洋・中　一　八　三　一八三三

黑住宗忠翁の傳　洋・中　（神道叢書）　一　八　三　三六八　四

黑住宗忠教基　洋・中　（日本教育文庫）　一　ト　一　九五九　一〇

神學承傳記　岡田正利撰　洋・中　（續々群書類從）　一　イ　四　五五三　一

神學承傳記　岡田正利撰　洋・中　（日本教育文庫）　一　ト　一　九五九　一〇

神學承傳記　岡田正利撰　洋・小　（少年必讀日本文庫）　一　イ　四　一二五　一〇

神道正統記　藤中溪撰　洋・中　（國書刊行會叢書ノ内神道叢說）　一　イ　四　七三五　四八

神道碩學略傳　洋・中　（神道叢書）　一　八　三　三六八　四

神道傳來系圖　宮内昌興撰　洋・中　（國書刊行會叢書ノ内神道叢說）　一　イ　四　七三五　四八

白川家系譜　和・中　（神道叢書）　一　八　三　三六八　四

高橋氏文　植松安校註　洋・小　（註日本文學大系）　一　ヘ　二　四四二一　一

高橋氏文考註　伴信友撰　和・小　（やまと叢誌）　一　イ　四　一一七五　一一

高橋氏文考注　伴信友撰　洋・中　（伴信友全集）　一　イ　四　六四六　三

高橋氏文殘簡訂注　伴信友撰　寫本　和・中　（伴信友雜稿）　一　イ　四　六一〇　二

出口延佳神主傳　宮崎興也編　昭和一四　洋・中　（講古會報出口延佳神主二百五十年祭記念讀本）　一　八　三　二四三六

傳記大日本史　神道篇　山本信哉編　昭和一一　洋・中　一　又　五　四八三六　八

天理教祖　天理教同志會編　大正二　二版　洋・中　一　八　三　二一一七

舟生氏文考　本居内遠撰　洋・中　（本居宣長全集）　一　イ　四　四〇四　七

舟生氏文考　本居内遠撰　洋・中　（補本居宣長全集）　一　イ　四　一二〇八　二

冊	類	號	
一	八	三	土津靈神正學記　跡部良顯撰　寫本　和・中
一	イ	四	土津靈神正學記　跡部良顯撰　洋・中（續々群書類從）
一	イ	四	本所道義沼屋敷鎭守神明宮之記　吉川惟足傳一　吉川從長編　洋・小（大日本文庫神道篇吉川神道）
一	八	三	松木智彥神主傳　大西源一撰　大正八　和・中
一	八	三	御巫清直の傳　洋・中（神道叢書）
一	八	三	八重垣翁碑銘　秋野信妙撰　寫本　和・中
一	八	三	吉田家系譜　洋・中（神道叢書）
一	イ	四	吉田家記文　鹽田兵庫撰　洋・中（國書刊行會叢書ノ內神道叢說）
一	イ	四	吉見宅地書庫記　源誠之撰　洋・中（國書刊行會叢書ノ內神道叢說）

三種神器

冊	類	號	
一	八	三	賢所祭神考證　田中頼庸撰　明治一四　和・中
一	八	三	同
一	イ	四	劒璽渡御記　元弘元年　和・大（群書類從）
一	イ	四	劒璽渡御記　元弘元年　洋・小（經濟雜誌社本群書類從）
一	イ	四	三種神寶論　久保季玆撰　和・小（やまと叢誌）
一	八	一	三種の神器　本多辰次郎撰　洋・中（日本宗教講座）
一	八	三	三種の神器　水谷清撰　昭和二　洋・小
一	イ	四	三種神器極祕傳　跡部良顯撰　洋・中（國書刊行會叢書ノ內神道叢說）
一	八	三	三種の神器觀より見たる日本精神史　加藤仁平撰　昭和一四　洋・中
一	八	三	神器考證　栗田寬撰　明治三一　和・中
一	八	三	神器考證　栗田寬撰　明治三三　再版　和・中
一	八	三	神器新攷　鈴木武一撰　明治四四　和・中
一	イ	四	神璽三辨　附大刀契考　洋・中（伴信友撰　伴信友全集）
一	イ	四	神璽三辨　伴信友撰　洋・中（新註皇學叢書）
一	イ	四	寶鏡祕考　附日矛考　洋・中（伴信友撰　伴信友全集）
一	イ	四	寶鏡祕考　伴信友撰　洋・中（新註皇學叢書）

神宮

冊	類	號	
一	八	三	天照大神々格論　神道に於ける一神教思想の發達の研究　田中治吾平撰　昭和五　洋・中
一	イ	四	天照座伊勢二所皇太神宮御鎭座次第記　洋・小（續群書類從）
一	八	三	伊雜宮沙汰文　寫本　和・大
一	イ	四	伊勢公卿敕使雜例　洋・小（續群書類從）
一	チ	一	伊勢皇太神宮印　印影　和・大（溫故雜帖）
二	ル	三	伊勢參宮名所圖會　五卷・附錄二卷・附皇太神宮參詣道路圖會・鄙談・續鄙談各一卷　蔀關月（僅基）撰　大正四・五　洋・中（大日本地誌大系）
一	八	三	伊勢神宮　廣池千九郎撰　明治四一　洋・中
一	八	三	伊勢神宮　廣池千九郎撰　增訂再版　洋・中
一	八	三	伊勢神宮と我國體　廣池千九郎撰　大正四　洋・大
一	八	三	同
一	イ	四	御影伊勢信仰記　寫本　和・大（玉晁叢書）
一	イ	四	伊勢皇大神宮高欄擬寶珠考　黑川眞頼撰　洋・中（國書刊行會叢書ノ內黑川眞頼全集）
一	イ	四	伊勢大神宮　伊東忠太撰　洋・中（日本建築の研究）
一	チ	八	

冊	類	號	
一	リ	四	伊勢太神宮神領考　栗田寬撰　洋・中（栗里先生雜著）
一	八	三	伊勢二宮さき竹の辨　本居宣長撰　和・大
一	イ	四	伊勢二宮さき竹の辨　本居宣長撰　洋・中（本居宣長全集）
一	イ	四	伊勢二宮さき竹の辨　本居宣長撰　洋・中（增補本居宣長全集）
一	リ	四	伊勢二所太神宮役夫工米及大嘗會米の事　栗田寬撰　洋・中（栗里先生雜著）
一	イ	四	伊勢二所皇太神宮御鎭座傳記　洋・小（續群書類從）
一	イ	四	伊勢二所皇太神宮神名祕書　度會行忠撰　洋・小（續群書類從）
一	八	三	伊勢二所太神宮神名祕書　二卷　寫本　度會行忠撰　和・大
一	八	三	伊勢初詣私記　片口安太郎撰　昭和一一　和・小
一	ロ	九	伊勢兩宮辨　吉見幸和撰　洋・中（大日本風教叢書）
一	イ	四	宇治土公家引付　洋・小（續群書類從）
一	イ	四	有爾日記　洋・小（續群書類從）
一	イ	四	永享元年已酉十一月廿日山口祭記　洋・小（續群書類從）
一	イ	四	永正以來宮司引付　洋・小（續群書類從）
一	イ	四	永正十五年一社奉幣使參向記　洋・小（續群書類從）
一	イ	四	詠大神宮二所神祇百首和歌　度會元長撰　和・大（群書類從）
一	イ	四	詠大神宮二所神祇百首和歌　度會元長撰　洋・小（經濟雜誌社本群書類從）
一	イ	四	延德記　洋・小（續群書類從）

八　宗教　三　神道　神宮

冊	類	號	
一	イ	四	應永以來外宮注進狀　洋・小（續群書類從）
一	イ	四	應永廿六年外宮神寶送官符　洋・小（續群書類從）
一	八	三	おかげまうでの日記　稻掛茂穗撰　文政一三　和・大
一	イ	四	おかげまうでの日記　本居大平撰　洋・中（本居宣長全集）
一	イ	四	おかげまうでの日記　本居大平撰　洋・中（增補本居宣長全集）
一	イ	四	嘉曆三戊辰年九月十日公卿敕使御參宮日記　洋・小（續群書類從）
一	イ	四	寬正三年內宮神寶送官符　洋・小（續群書類從）
一	イ	四	公文抄　洋・小（續群書類從）
一	イ	四	外宮嘉祿三年山口祭記　和・大（群書類從）
一	イ	四	外宮嘉祿三年山口祭記　洋・小（經濟雜誌社本群書類從）
一	イ	四	外宮御神寶記　洋・小（續群書類從）
一	イ	四	外宮子良館舊記　洋・小（續群書類從）
一	イ	四	外宮神領目錄　洋・中（續々群書類從）
一	イ	四	外宮遷御奉仕來歷　洋・小（續群書類從）
一	八	三	外宮正遷宮召立文　寬延二年　寫本　和・大
一	イ	四	建久三年皇太神宮年中行事　洋・小（續群書類從）
一	イ	四	建久九年內宮假殿遷宮記　洋・小（續群書類從）
一	イ	四	元亨元年十一月廿二日高宮假殿日記　和・大（群書類從）

八 宗教 三 神道 神宮

元亨元年十一月廿二日高宮假殿日記 洋・小 (經濟雜誌社本群書類從) 一 イ 四類 二三五號

建築より見たる伊勢神宮 伊東忠太編 洋・中 (日本建築の研究) 一 チ 八 三七二九

小朝熊社神鏡沙汰文 和・大 (群書類從) 一 イ 四 四八八—四

小朝熊社神鏡沙汰文 洋・小 (經濟雜誌社本群書類從) 一 イ 四 二三五

皇字沙汰文 洋・小 (續群書類從) 一 イ 四 二八二

皇太神宮儀式帳 和・大 (群書類從) 一 イ 四 四八八

皇太神宮儀式帳 洋・小 (經濟雜誌社本群書類從) 一 イ 四 二三五

重修改版 皇大神宮史 中村德五郎撰 大正一四 洋・小 一 ハ 三 二二〇九

皇太神宮殿舍考證 度會延經撰 洋・中 (續々群書類從) 一 イ 四 五五三

康和以來公卿敕使記 洋・小 (續群書類從) 一 イ 四 二八二

康曆二年外宮遷宮記 洋・小 (續群書類從) 一 イ 四 二八二

五部書說辨 一二卷 吉見幸和撰 洋・中 (神道叢書) 一 ハ 三 三六八

古老口實傳 和・大 (群書類從) 一 イ 四 四八八

古老口實傳 洋・小 (經濟雜誌社本群書類從) 一 イ 四 二三五

齋宮記 和・大 (群書類從) 一 イ 四 四八八

齋宮記 洋・小 (經濟雜誌社本群書類從) 一 イ 四 二三五

參議綏光卿記 正保四年 洋・小 (續群書類從) 一 イ 四 二八二

治承元年公卿敕使記 三條實房撰 和・大 (群書類從) 一 イ 四 四八八—一〇

治承元年公卿敕使記 三條實房撰 洋・小 (經濟雜誌社本群書類從) 一 イ 四 二三五號

釋尊寺舊記 洋・小 (續群書類從) 一 イ 四 二八二

正應六年七月十三日公卿敕使御參宮次第 荒木田尙國撰 和・大 (群書類從) 一 イ 四 四八八—一〇

正應六年七月十三日公卿敕使御參宮次第 荒木田尙國撰 洋・小 (經濟雜誌社本群書類從) 一 イ 四 二三五

貞治七年宮田前大宮司家領記 洋・小 (續群書類從) 一 イ 四 二八二 四七

正中御祓記 洋・小 (續群書類從) 一 イ 四 二八二

詔刀師沙汰文 和・大 (群書類從) 一 イ 四 四八八—二

詔刀師沙汰文 洋・小 (經濟雜誌社本群書類從) 一 イ 四 二三五

貞和御祓記 和・大 (群書類從) 一 イ 四 四八八 九

貞和御祓記 洋・小 (經濟雜誌社本群書類從) 一 イ 四 二三五

神宮雜例集 和・大 (群書類從) 一 イ 四 四八八 六

神宮雜例集 洋・小 (經濟雜誌社本群書類從) 一 イ 四 二三五

神宮式年御遷宮沿革概覽 神宮司廳編 明治四二 洋・中 一 八 三 一八八七

神宮大綱 前附兩神宮現圖 明治四五 洋・中 一 八 三 一五四八

神宮大麻と國民性 當山春三撰 大正五 再版 洋・中 一 八 三 一八三六

神宮と式年遷宮 宮地直一・坂本廣太郎撰 昭和四 三版 洋・中 一 八 三 二三〇三

神宮年表 神宮司廳編 昭和四 洋・中 一 八 三 二三〇一

神宮祕傳問答 度會延佳撰 寫本 和・大 一 八 三 二一七四

神宮祕傳問答 度會延佳撰 洋・中 (續々群書類從) 一 イ 四 五五三

神宮續祕傳問答 度會延佳撰 洋・中 (國書刊行會叢書ノ內神道叢說) 一 イ 四 七三五 四八

神宮明治祭式 蘭田守宣等編 明治八 和・大 一九 八 三 四七二

神宮要綱 神宮司廳編 昭和四 再版 洋・中 一 八 三 二三〇〇

神皇系圖 洋・中 (續々群書類從) 一 イ 四 五五三

神皇雜用先規錄 洋・小 (續群書類從) 一 イ 四 二八二

神皇實錄 寫本 和・中 一 八 三 二一六八

神皇實錄 洋・中 (續々群書類從) 一 イ 四 五五三

神事供奉記 河邊長則撰 元祿八 和・大 三 八 三 五四三

神敵吉田兼倶謀計記 度會延佳撰 寫本 和・中 一 八 三 八六三

神道五部書 度會延佳標記・目溪(宗興)校 明治六 和・小 三 八 三 一四七四

天照坐伊勢二所皇太神宮御鎭座次第記 一

伊勢二所皇太神御鎭座傳記 一

造伊勢二所大神宮寶基本紀 二

豐受皇大神宮御鎭座本紀 二

倭姬命世記 三

神道五部書 書入アリ 寫本 和・大 一 八 三 五九一

神道五部書 洋・小 (國史大系) 一 リ 四 一七八

同 一 リ 四 四六八六

神道五部書 洋・中 (新訂增補國史大系) 一 リ 四 四八一五

八 宗教 三 神道 神宮

遷宮物語 荒木田末偶撰 (寬政元) 和・大 三 八 三 八〇

同 三 八 三 一二一〇

造伊勢二所太神宮寶基本記 洋・小 (續群書類從) 一 イ 四 二八二

宗廟社稷問答 吉見幸和撰 寫本 和・中 二 八 三 三七一

神宮史料 大神宮御傳記 小野茂吉編 明治四〇 洋・中 一 八 三 一〇四六

太神宮參詣記 坂士佛(十佛)撰 和・大 (群書類從) 一 イ 四 四八八

太神宮參詣記 坂士佛(十佛)撰 洋・小 (經濟雜誌社本群書類從) 一 イ 四 二三五

太神宮參詣記 上 通海撰 洋・小 (續群書類從) 一 イ 四 二八二

太神宮參詣記 通海撰 洋・小 (國文東方佛教叢書) 一 八 四 二二一〇 七

大神宮誌 江見清風撰 洋・中 (日本宗教講座) 一 八 一 二二四六

太神宮諸雜事記 和・大 (群書類從) 二 イ 四 四八八 四—五

太神宮諸雜事記 洋・小 (經濟雜誌社本群書類從) 一 イ 四 二三五

大神宮叢書 神宮司廳編 昭和七至一三 洋・中 一一 八 三 二三五二

神宮典略(薗田守良) 一—三 大神宮儀式解(中川經雅) 四—五

外宮儀式解(橋本正兌) 二 五 神宮神事考證(御巫清直) 六—九

神宮參拜記大成 三 一〇

東大寺衆徒參詣伊勢大神宮記(慶俊) 大神宮參詣記(二卷)(通海)

伊勢記(逸文)(蓮胤) 伊勢太神宮參詣記(坂十佛)

他阿上人參詣記(宗俊) 賢俊僧正日記(抄)(賢俊)

參詣記纂註(度會常彰) 室町殿伊勢參宮記

耕雲紀行(花山院長親) さのゝわたり(宗碩)

伊勢參宮紀行(堯孝)

伊勢參宮海陸之記（西園寺宣久）　勢陽游紀（熊谷立閑）
伊勢紀行（向井去來）　伊勢記行（北村季吟）
南行紀（森川許六）　東遊紀行（抄）（谷重遠）
勢遊志（伊藤長胤）　宮川日記（多田義俊）
伊勢路の記（源欣應）　伊勢參宮紀行（井上了閑）
伊勢道の記（葉室顯孝）　神の御陰の日記（抄）（藤井高尙）
さかきのかをり（橘曙覽）　伊勢太神宮神異記（二卷）（度會延佳）
伊勢太神宮續神異記（神利・神生）（度會弘乘）　おかけまうての日記（本居大平）
和銅後神異記（度會重全）
いせ參御蔭之日記（森壺仙）　拔參善惡教訓鑑（夏木隣）
御蔭參宮文政神異記（二卷）（箕輪在六）　文政十三年伊勢御蔭參實錄鑑
女政十三年閏三月吉日御蔭參雜記　觀御蔭參詩（河原田寬）
慶應伊勢御影見聞諸國不思儀之扣（堀口芳兵衞）
神拜式類集（與村弘正編）
參宮之次第　外宮神拜之次第
外宮神拜　參宮神拜之儀式
天照皇太神宮神拜之次第　內宮神拜之記
伊勢太神宮參宮儀式　二所太神宮參拜儀式
諸家神拜修祓式　禰宜貞根神主兩宮神拜式
外宮神拜式　禰宜貞盈兩宮神拜式
宇治土公貞時神拜式　荒木田守晨兩宮神拜式
廣會益弘兩宮神拜式　神拜次第祕抄（三卷）
神拜次第
伊勢參宮按內記（二卷）（寶永四）（藤原長兵衞）
神宮年中行事大成（前篇）
年中行事（神宮雜例集所收）　大神宮司神事供奉記（河邊長則編）
宮司年中行事　兩宮神事供奉記（河邊長都編）
司廳月例　河邊家年中行事
皇太神宮年中行事（荒木田忠仲編）　氏經神事記（藤波氏經）

內宮年中神役下行記
皇大神宮年中行事當時勤行次第私註（孫福弘孚）
皇大神宮從前祭庭之圖草稿（同上）

	冊	類	號
大々御供御寄附帳　明和五　和・中	一	八	三二〇
大廟及ヒ熱田神宮關係記錄　中田正朔撰（謄寫版）　和・中	一	八	三二〇二
高宮御裝束奉餝日記　和・大（群書類從）	一	イ	四四八八 一三
高宮御裝束奉餝日記　洋・小（經濟雜誌社本群書類從）	一	イ	四三三五 一
高宮盜人闖入怪異事　元應二年　洋・小（續群書類從）	一	イ	四二八二 一
天口事書　寫本　和・中（神皇實錄卜合綴）	一	八	三一六八
天口事書　洋・中（續々群書類從）	一	イ	四五五三 一
遠江國御神領記　洋・小（續群書類從）	一	イ	四二八二 四七
止由氣宮儀式帳　和・大（群書類從）	一	イ	四四八八 三
止由氣宮儀式帳　洋・小（經濟雜誌社本群書類從）	一	イ	四三三五 一
豐受皇太神宮御鎭座本記　洋・小（續群書類從）	一	イ	四二八二 一
豐受皇太神宮殿舍考證　度會延經撰　洋・中（續々群書類從）	一	イ	四五五三 一
豐受太神宮禰宜補任次第　和・大（群書類從）	一	イ	四四八八 六七
豐受太神宮禰宜補任次第　洋・小（經濟雜誌社本群書類從）	一	イ	四二三五 三
內宮氏經日次記　荒木田氏經撰　洋・中（續々群書類從）	一	イ	四五五三 一
內宮御神寶記　和・大（丹鶴叢書）	一	イ	四一〇九〇 一
內宮御神寶記　洋・小（續群書類從）	一	イ	四二八二 一

內宮子良館記　洋・小（續群書類從）　一　イ　四　二八二 一
內宮長曆送官符　和・大（群書類從）　一　イ　四　四八八 八
內宮長曆送官符　洋・小（經濟雜誌社本群書類從）　一　イ　四　三三五 一
內宮禰宜荒木田氏經引付　洋・小（續群書類從）　一　イ　四　二八二 一
內宮禰宜荒木田守晨引付　洋・小（續群書類從）　一　イ　四　二八二 一
內宮臨時假殿遷宮記　荒木田守晨撰　和・大（群書類從）　一　イ　四　四八八 九
內宮臨時假殿遷宮記　荒木田守晨撰　洋・小（經濟雜誌社本群書類從）　一　イ　四　三三五 一
南北朝時代に於ける神宮祠官の勤王　神宮皇學館刊　大正一五　洋・小　一　リ　五　四九九三
二宮年中行事　洋・小（續群書類從）　一　イ　四　二八二 四
二所太神宮正員禰宜轉補次第記　洋・小（續群書類從）　一　イ　四　二八二 一
二所太神宮例文　和・大（群書類從）　一　イ　四　四八八 七
二所太神宮例文　洋・小（經濟雜誌社本群書類從）　一　イ　四　三三五 一
仁安四年公卿敕使記　洋・小（續群書類從）　一　イ　四　二八二 一
文永三年御遷宮沙汰文　洋・小（續群書類從）　一　イ　四　二八二 一
御蔭參宮文政神異記　繪入　箕曲在六撰　天保三　和・中　二　ハ　三　一三七四
寶鏡開始　和・大（群書類從）　一　イ　四　四八八 三
寶鏡開始　洋・小（經濟雜誌社本群書類從）　一　イ　四　三三五 一
御蔭日記　寫本　氷室豐長撰　和・大　一　ハ　三　二四四五
みかけのにき　寫本　氷室豐長撰　和・大　一　ハ　三　二四四六
宮川日記　多田滿泰撰　洋・小（續帝國文庫ノ內續々紀行文集）　一　ヘ　二　一六五 二九

室町殿伊勢參宮記　洋・小（續群書類從）　一　イ　四　二八二 一九
倭姫命世記　寫本　和・大　一　ハ　三　一二四四
倭姫命世記　寫本　和・大　一　ハ　三　二三三九
同　一　ハ　三　一九四八
倭姫命世記　洋・小（續群書類從）　一　イ　四　二八二
倭姫命世記考　伴信友撰　洋・中（伴信友全集）　一　イ　四　六四六 五
四度幣部類記　洋・小（續群書類從）　一　イ　四　二八二
離宮院記　洋・小（續群書類從）　一　イ　四　二八二
度會常有家引付　洋・小（續群書類從）　一　イ　四　二八二

神社・社誌

總記

安藝國神名帳　寫本　和・中（徵古雜抄）　一　リ　四　二七四一 一六
天御中主神奉祀神社所在辨　松岡調撰　和・小（やまと叢誌）　一　イ　四　一一七五 一九
天御中主神考　渡邊重石丸撰　明治六　和・大　一　ハ　三　九〇八
惟賢比丘筆記　洋・小（續群書類從）　一　イ　四　二八二
伊豆國神階帳　和・大（群書類從）　一　イ　四　四八八 二七
伊豆國神階帳　洋・小（經濟雜誌社本群書類從）　一　イ　四　二三五 一
和泉國神名帳　洋・小（續群書類從）　一　イ　四　二八二 一
出雲神社巡拜記　渡部彝撰　天保四　和・小　一　ハ　三　三一二
一代一度奉幣の社の考　附驛路鈴の事　栗田寬撰　洋・中（栗里先生雜著）　一　リ　四　四七八一
隱州神名帳　洋・小（續群書類從）　一　イ　四　二八二 三

八　宗教　三　神道　神社・社誌（總記）

産須那社古傳抄　六人部是香撰　明治六　和・大
産須那社古傳抄廣義　六人部是香撰　和・小（やまと叢書）
越前國神名帳　寫本　和・中（徴古雜抄）
延喜式神名帳頭註　卜部兼倶撰　和・大（群書類從）
延喜式神名帳頭註　卜部兼倶撰（經濟雜誌社本群書類從）　洋・小
延喜神名式比保古　卷一至一四（內卷一二缺）　寫本　和・大
尾張國內神名牒　和・大（群書類從）
尾張國內神名牒　洋・小（經濟雜誌社本群書類從）
甲斐國四郡寺社高帳　洋・中（甲斐叢書）
甲斐國寺社領記　洋・中（甲斐志料集成）
神詣で　鐵道院編　大正八　洋・小
神まうで　鐵道省編　昭和八　洋・小
京內まゐり　洋・中（京都叢書）
清瀧宮勸請神名帳　洋・小（續群書類從）
球磨郡神社記　四卷　青井惟董撰　大正八　和・中（球磨叢書本）
憲教類典　寺社之部　寫本　和・中
上野國神名帳　寫本　和・小（徴古雜抄）
上野國神名帳　和・大（群書類從）
上野國神名帳　洋・小（經濟雜誌社本群書類從）
皇陵神社巡拜記　土屋源十郎撰　昭和四　洋・小

册	類	號
一	ハ	三 九〇七
二	イ	四 一一七五
一	リ	四 二七四一
一	イ	四 四八八
一	イ	四 二三五
一三	ハ	三 六四四
一	イ	四 四八八
一	イ	四 一三二九
一	イ	四 一三九二
一	ハ	三 一八六一
一	ハ	三 二三七八
一	イ	四 八〇六
一	イ	四 二八二
一	ハ	三 一〇〇三
三	ワ	三 二七七〇
一	リ	四 二七四一
一	イ	四 四八八
一	イ	四 二三五
一	ハ	三 二三〇三

恒例修正月勸請神名帳　洋・小（續群書類從）
古社寺の研究　魚澄惣五郎撰　昭和六　洋・中
金剛寺本延喜式神命帳　上　古典保存會刊　複製—昭和一四　和・大
祭神解　宮地直一撰　洋・小（日本宗教講座）
參考本國神名帳集說「尾張」　寫本　和・大（玉晁叢書）
寺社裁許問答　寫本　和・大
寺社寶物展閱目錄　五卷　寫本　「寬政四年」　和・中
史蹟としての神社佛閣　荻野仲三郎撰　洋・小（東京の史蹟）
社家制法　附寺院制法（明治二）　品川縣刊　和・大
諸國經濟錄　「寺社朱印帖」　寫本　和・中
神位階　拔萃　寫本　和・大
近世神異紀聞　初編　渡邊重春撰　明治九　和・中
神階記　洋・小（續群書類從）
神祇古正傳　第一卷　石井廣夫撰　昭和八　洋・中
神祇史の研究　宮地直一撰　大正一三　洋・中
神祇拾遺　洋・小（續群書類從）
神祇志料　二一卷・附考一六卷　栗田寬編・同勤校　昭和二　洋・中
神祇志料　初篇五卷　栗田寬編　明治九　和・大
神祇正宗　洋・小（續群書類從）
神祇と城郭　鳥羽正雄撰　洋・中（日本文化史論纂）

册	類	號
一	イ	四 二八二
一	ハ	一 二三三
一	ハ	三 二四三
一	ハ	一 二二四六
一	イ	四 六九六
一	ワ	三 六三九
二	チ	一 五五六
一	リ	五 四七〇〇
一	ハ	一 二二一
六	ヨ	五 二四五一
一	ハ	三 六四二
二	ハ	三 九一五
一	イ	四 二八二
一	ハ	三 二三七五
一	ハ	三 二一七八
一	イ	四 二八二
四	ハ	三 二二三三
五	ハ	三 五五
一	イ	四 二八二
一	リ	四 四八五〇

神宮官國幣社神祇要錄　附錄神社並神職一斑　梶杜吉次編　明治四三・增訂三版　和・中
神祇靈應記　春山撰　洋・中（續々群書類從）
神宮及官國幣社一覽　附全國難讀神社名　昭和一二　洋・中　日本放送協會刊
敬神崇祖神社解說　小倉鏗爾撰　昭和一三　洋・中
神社概說　照本寬撰　洋・中（日本宗教講座）
神社行政　兒玉九一撰　洋・中
神社經濟史概觀　祝宮靜撰　昭和一一　洋・中（驗杉會紀要本）
神社啓蒙　七卷・首一卷　白井宗因撰　寬文一〇　和・大
神社啓蒙　七卷・首一卷　白井宗因撰　洋・中（大日本風教叢書）
神社建築に就いて　角南隆撰　洋・中（神道講座）
神社私考　伴信友撰　洋・中（伴信友全集）
神社制度史の研究　附錄神社法令沿革表　吉井良晃撰　昭和一〇　洋・中
神社對宗教　神社神道と宗教との關係（井上哲次郎）外三篇　加藤玄智編　大正一〇　洋・小
神社對宗教　神社神道と宗教との關係（井上哲次郎）外三篇　加藤玄智編　昭和五　洋・小
神社と鄕土教育　堀江秀雄撰　洋・中（日本宗教講座）
神社讀本　附錄敬神美談　曾根朝起撰　昭和八　洋・小
神社と宗教　安原清輔撰　大正八　洋・小
神社と其の建築　伊東忠太撰　洋・小（日本建築の研究）
神社の崇敬　宮地直一撰　洋・中（講座日本歷史）

册	類	號
一	ハ	三 二六〇
一	イ	四 五五三
一	ハ	三 二四二〇
一	ハ	三 二四三〇
一	ハ	一 二二四六
一	ワ	一〇 六三五七
一	ヨ	四 三五二六
八	ハ	三 四七〇
一	ロ	九 一八〇〇
一	ハ	三 二三〇六
一	イ	四 六四六
一	ハ	三 二四〇六
一	ハ	三 二〇一三
一	ハ	三 二三二五
一	ハ	一 二二四六
一	ハ	三 二三七七
一	ハ	三 一八五九
一	チ	八 三七二九
一	リ	四 四七六三

神社の話　田中義能撰　洋・中（日本精神講座）
神社叢錄　上編（一八卷）　鈴鹿連胤撰　明治三五　洋・中
神社佛閣印影　一　二　地方之部　東都之部　秩父三十四所御寫印影

册	類	號
一	リ	四 四七六九
一	ハ	三 四七八
四	チ	一〇 *二四二六
一	イ	四 五五三
一	ハ	三 二三五九
一	ハ	三 二二一〇
一	ハ	一 二二六二
一	ハ	三 二三六七
一	ハ	三 二三〇六
一	ハ	三 二三九六
五	ハ	三 七九九
一	イ	四 四八八
一	イ	四 三三五
一	イ	四 一二二
一	イ	四 四八八
一	イ	四 二三五
二	ハ	三 *一二八八
二	ハ	三 三九

神社便覽　白井宗因撰　洋・中（續々群書類從）
現行神社法規　皇典講究所編　明治四〇　洋・中
神社本義　田中義能撰　大正一五　洋・中
神社問題解決の淸算期　加藤玄智撰　洋・中（現代宗教批判）
神社問題の再檢討　神道の本義と我が國の教育　加藤玄智撰　昭和八　洋・中
神道講座　神社篇　神道攷究會刊　洋・中
神道集一〇卷　寫本　安居院撰　和・大
神道集一〇卷・附錄同異本卷第二・神道集字類　安居院聖覺・橫山重編　寫本複製—昭和九　洋・大
神馬引付　和・大（群書類從）
神馬引付　洋・小（經濟雜誌社本群書類從）
神佛靈驗記圖會　濱松歌國撰　洋・中（浪速叢書）
神鳳鈔　和・大（群書類從）
神鳳鈔　洋・小（經濟雜誌社本群書類從）
神名「延喜式神名帳」　寫本—文龜三年・卜部兼倶・同兼滿　和・大
神名記「延喜式神名帳」　和・小

册	類	號		
一	イ四	二八二	神名帳 戒壇院公用 洋・小	（續群書類從）
一	イ四	六四六	神名帳考證 伴信友撰・黑川春村補注 洋・中	（伴信友全集）
一	イ四	六四六	神名帳考證 伴信友撰・黑川春村編 洋・中	（伴信友全集）
一	イ四	一二三	神名帳考證士代附考 伴信友撰 洋・中	（伴信友全集）
一	イ四	二三二九	神名帳考證 越後國佐渡國之部 廢會延經撰 洋・中	（越佐叢書）
一	八三	二二二〇	（鮮滿兩地ニ神社ヲ建設スル）建議案 長會我部弘猷（昭和二）和・中	
			同	
一	イ四	四八八 三〇	造殿儀式 北畠親房撰 和・大	（群書類從）
一	イ四	二三五 一	造殿儀式 北畠親房撰 洋・小	（經濟雜誌社本群書類從）
一	イ四	四八八 二七	大日本國一宮記 和・大	（群書類從）
一	イ四	二三五 一	大日本國一宮記 洋・小	（經濟雜誌社本群書類從）
四	八三	二三六八	大日本神社誌 大日本敬神會編 昭和八 和・大	
一	イ四	二八二 三	筑後國神名帳 洋・小	（續群書類從）
一	イ四	七四〇 四	筑前國諸社緣起 宗像三社緣起外一三篇 貝原篤信編 洋・中	（益軒全集）
一	イ四	七四〇 五	筑前國續諸社緣起 香椎宮緣起外七篇 貝原篤信編 洋・中	（益軒全集）
一	八三	二二四一	遠江國式社 寫本 和・大	
一	八三	二二二五	特選神名牒 教部省編 大正一四 洋・中	
一	八三	一九九五	名古屋祭 伊勢門水撰 明治四三 三版 洋・中	
一	イ四	二八二 三	南海道紀伊國神名帳 洋・小	（續群書類從）
一	八三	三六八 四	二十一社記 北畠親房撰 洋・中	（神道叢書）
一	イ四	二八二 三	二十二社註式 和・大	（群書類從）
一	イ四	二三五 一	二十二社註式 洋・小	（經濟雜誌社本群書類從）
一	イ四	二八二 三	二十二社竝本地 洋・小	（續群書類從）
一	イ四	四八八 二五	二十二社本緣 和・大	（群書類從）
一	イ四	二三五 一	二十二社本緣 洋・小	（經濟雜誌社本群書類從）
一	イ四	五五三 二	二十二社略記 長島泓昌編 洋・中	（續々群書類從）
一	八一	二二四二	日本社寺大觀 神社篇 日出新聞社編 昭和八 洋・大	
一	八一	二二〇七 一〇	日本宗教建築史 伊東忠太撰 洋・中	（日本宗教大講座）
一	八一	二二四六 一一	日本宗教建築史 伊東忠太撰 洋・中	（日本宗教講座）
一	チ八	三七一一	日本神社建築史 佐藤佐撰 昭和六 洋・大	
一	チ八	三七二九 一	日本神社建築の發達 伊東忠太撰 洋・中	（日本建築の研究）
一	八三	二四二四	日本神社考 日本宗教史の讀み方 沖野岩三郎撰 昭和一二 洋・小	
一	八一	二一八二	納札大史 金川まん馬撰 大正一三 和・中	
一	チ八	三七二九 二	番匠の祖神と其の神社 伊東忠太撰 洋・中	（日本建築の研究）
一	イ四	二八二 二	文永六年兼文宿禰勘文 卜部兼文撰 洋・小	（續群書類從）
一	イ四	一一七五 一〇	放生會考 和・小	（やまと叢書）
一	八三	二三六一 一	放生會部類記 寫本 和・大	
			同	
一	八三	一七九七 一	本宮神社考定 本居內遠撰 洋・中	（本居宣長全集）
一	イ四	一二〇八 二		

册	類	號		
一	イ四	四八八 二六	本宮神社考定 本居內遠撰 洋・中	（本居宣長全集）
一	イ四	二三五 一	本朝怪談故事 神社門 厚譽撰 正德六 和・大	
八	八三	九三九	本朝諸社一覽 坂內直頼編 貞享二 和・小	
一	イ四	五五三 一	本朝諸社一覽 坂內直頼編 洋・中	（續々群書類從）
六	八三	四三八	本朝神社考 三卷 林信勝撰 和・大	
六	八三	二三二七		
			同	
一	ロ九	一八〇〇 七	本朝神社考 三卷 林信勝撰 洋・中	（大日本風教叢書）
二	イ四	一四〇四 七一八	本朝神社考 三卷 林信勝撰 洋・中	（日本精神文獻叢書）
一	イ四	一二〇四 五	本朝神社考 三卷 林信勝撰 洋・中	（國民思想叢書）
一	八三	二三八〇	本邦生祠の研究 生祠の史實と其心理分析 昭和九 加藤玄智撰 洋・中	
一	イ四	二八二 三	三河國內神明名帳 羽田野敬雄撰 洋・小	（續群書類從）
一	八三	二九二	三河國官社考集說 羽田野敬雄撰 寫本 和・大	
一	八三	一二三四	參河國官社私考略 羽田野敬雄撰 天保一三 和・中	
一	リ四	二七四一 二六	美濃國神名帳 寫本 和・中	（微古雜抄）
一	八三	五一	宮比神御傳記 平田篤胤撰 文政一二 和・中	
一	イ四	四八八 二七	大和豐秋津嶋卜定記 和・大	（群書類從）
一	イ四	二三五 一	大和豐秋津嶋卜定記 洋・小	（經濟雜誌社本群書類從）
一	イ四	八〇六 八	洛陽十二社靈驗記 松浦星洲撰 洋・中	（京都叢書）

八　宗教　三　神道　神社・社誌（別記）

册	類	號		
一	イ四	二八二 三	類聚既驗抄 神祇十 洋・小	（續群書類從）
一	イ四	一一六七 六	歷朝神異例 橘守部撰 洋・中	（橘守部全集）
一	イ四	一二八五 七	歷朝神異例 橘守部撰 洋・中	（新註皇學叢書）
一	イ四	二八二 三	若狹國神名帳 洋・小	（續群書類從）
			別記	
一	イ四	二八二 三	會津高倉社勸進帳 洋・小	（續群書類從）
一	イ四	二八二 四一	會津塔寺村八幡宮長帳 洋・小	（續群書類從）
一	イ四	二八二 三	赤城大明神緣起 洋・小	（續群書類從）
一	イ四	二八二 三	足助八幡宮緣起 洋・小	（續群書類從）
一	八三	六四八	參考 熱田大神緣起 補記附 伊藤信民撰・奉鼎頭註 文化八 和・大	
一	イ四	二八二 三	熱田講式 洋・小	（續群書類從）
一	リ四	二五九 一七	熱田講式 洋・小	（改定史籍集覽）
一	リ四	四八五〇	熱田神宮の中世期的信仰 岡田米夫撰 洋・中	（日本文化史論叢）
一	イ四	一一七五 一九	熱田神宮略記 角田忠行撰 和・小	（やまと叢誌）
一	イ四	一一七五 一九	熱田大神宮御鎭座由來記 角田忠行撰 和・小	（やまと叢誌）
一	イ四	二八二 三	熱田宮祕釋見聞 洋・小	（續群書類從）
一	イ四	四八八 二八	尾張國熱田太神宮緣記 和・大	（群書類從）
一	イ四	二三五 一	尾張國熱田太神宮緣記 洋・小	（經濟雜誌社本群書類從）
一	八三	二四二五	田島氏文書 尾崎久彌編 昭和一二 和・大	

書名	著者	冊	類	號
寧川御社御遷宮日記	春雄撰 洋・小（續群書類從）	一	イ	四 二八二
寧川社注進狀	正安元年 春名撰 洋・小（續群書類從）	一	イ	四 二八二
伊豆志の八前の大神考	松岡調撰 和・小（やまと叢誌）	一	イ	四 二一七五
出雲大社記	寫本 和・中	一	ハ	三 二一七一
出雲大社記	洋・中（續々群書類從）	一	イ	四 五五三
出雲大社御由緒略記	同社々務所刊 昭和六 三版 洋・小	一	ハ	三 四一三
出雲問答	佐々木幸見・吉川賢太郎筆錄 明治一二 和・中	一	ハ	三 九一九
懷橘談後篇	國造事實再考 寫本 和・大 黑澤三右衞門撰	一	ハ	三 二三五九
神恩記	千家尊澄撰 明治一五 和・中	一	ハ	三 九一八
出雲國府總社論	廣瀨魚淵（鎌之助）撰 明治四四 和・中	一	ハ	三 一五二四
石上神宮御事抄	洋・中（續々群書類從）	一	イ	四 五五三
伊豫上代史考 伊曾乃神社	大倉粂馬・松岡靜雄撰 昭和七 洋・中	一	ハ	三 二三五一
伊曾乃神社志	附錄共 山本信哉・大倉粂馬編 昭和一三 洋・中	二	ハ	三 二四二六
伊太祁曾三神考	本居內遠撰 洋・中（本居宣長全集）	一	イ	四 四〇四 七
伊太祁曾三神考	本居內遠撰 洋・中（歷史地理叢書 本居宣長全集）	一	イ	四 一二〇八 二
いつくしま國寶	一・二 和・中	二	チ	一 *三〇三三
嚴島御本地	洋・小（續群書類從）	一	イ	四 二八二 三
嚴島圖會	五卷・嚴島寶物圖會五卷 昭和四 洋・小（日本圖會全集）	二	ル	三 二九七五 二
嚴島と其の建造物	伊東忠太撰 洋・中（日本建築の研究）	一	チ	八 三七二九 二
いつくしまのゑんぎ	洋・中（室町時代物語集）	一	ヘ	二 四二六五 一
いつくしまの御ほん地	洋・中（室町時代物語集）	一	ヘ	二 四二六五 一
嚴島百選	繪葉書 明治四四 和・大	二	チ	一 *三八三六
嚴島扁額縮本	嚴島繪馬鑑（天保三） 五卷 和・大 千歲園藤彥編	五	チ	三 一八〇
高倉院嚴島御幸記	源通親撰 和・大（群書類從）	一	イ	四 四八八 四一三
高倉院嚴島御幸記	源通親撰 洋・小（經濟雜誌社本群書類從）	一	イ	四 三三五 一
鹿苑院殿嚴島詣記	今川貞世撰 和・大（群書類從）	一	イ	四 四八八 四一七
鹿苑院殿嚴島詣記	今川貞世撰 洋・小（經濟雜誌社本群書類從）	一	イ	四 三三五 二
鹿苑院殿嚴島詣記	今川貞世撰 洋・小（帝國文庫ノ內續々紀行文集）	一	ヘ	二 一六五 二九
伊奈利社記	寫本 和・大	一	ハ	三 一二一九
稻荷神社考	前田夏蔭撰（天保七） 和・大	二	ハ	三 一五
稻荷神社史料	第五至七輯 官幣大社稻荷神社社務所編 昭和一〇至一二 洋・中	三	ハ	三 三三九八
稻荷鎭座由來	洋・小（續群書類從）	一	イ	四 二八二 二
驗の杉	伴信友撰 洋・中（伴信友全集）	一	イ	四 六四六 二
彌彥神社	附國上と良寬 大正二 洋・小 小林存撰	一	ハ	三 一五八五
伊夜日子宮舊傳	寫本 和・大	一	ハ	三 一二一八
越後の國土と彌彥の神社	吉田東伍撰 洋・中（越佐叢書）	一	イ	四 一三一三 三
櫻井古水鏡	越後彌彥神社之事 寫本 和・中 高橋光則撰	一	ハ	三 二三四六

書名	著者	冊	類	號
伊豫三島緣起	洋・小（續群書類從）	一	イ	四 二八二 三
みしま	洋・中（室町時代物語集）	一	ヘ	二 四二六五 一
石清水八幡宮緣事抄	寫本 和・中（微古雜抄）	一	リ	四 二七四一 一七
石清水八幡宮護國寺略記	和・大（群書類從）	一	イ	四 四八八 一七
石清水八幡宮護國寺略記	洋・小（經濟雜誌社本群書類從）	一	イ	四 三三五 一
石清水八幡宮史	史料第一至五・七輯 石清水八幡宮社務所編 昭和七至一一 洋・中	六	ハ	三 二四〇五
石清水八幡宮末社記	洋・小（續群書類從）	一	イ	四 二八二 二
石清水放生會記	卜部兼治撰 和・大（群書類從）	一	イ	四 四八八 一七
石清水放生會記	卜部兼治撰 洋・小（經濟雜誌社本群書類從）	一	イ	四 三三五 一
石清水放生會記	中原康富撰 洋・小（續群書類從）	一	イ	四 二八二 二
石清水文書	東京帝大文學部史料編纂掛編 洋・中（大日本古文書）	六	リ	五 二八二 一四一大
石清水臨時祭之記	中原職忠撰 洋・小（續群書類從）	一	イ	四 二八二 二
細見 雄山放生會神幸之圖錄	和・中	一	ハ	三 二三四六
細見 雄山放生會還幸之圖錄	遠水奉曉齋畫 文政四 和・中	一	ハ	三 二三四八
嘉祿元年宗清法印勸進文	洋・小（續群書類從）	一	イ	四 二八二 二
榊葉集	秋冬 洋・小（續群書類從）	一	イ	四 二八二 二
大永五年石清水八幡遷宮日時定	洋・小（續群書類從）	一	イ	四 二八二 二
八幡宮御緣起	洋・中（室町時代物語集）	一	ヘ	二 四二六五 一
同		一	ヘ	二 四二六九 一
八幡愚童訓	洋・小（續群書類從）	一	イ	四 二八二 二
八幡愚童訓	和・大（群書類從）	二	イ	四 四八八 一五一六
八幡愚童訓	洋・小（經濟雜誌社本群書類從）	一	イ	四 三三五 一
八幡御幸次第	和・大（群書類從）	一	イ	四 四八八 三〇
八幡御幸次第	洋・小（經濟雜誌社本群書類從）	一	イ	四 三三五 一
八幡社參記	足利義政撰 和・大（群書類從）	一	イ	四 四八八 三一
八幡社參記	足利義政撰 洋・小（經濟雜誌社本群書類從）	一	イ	四 三三五 一
八まんの本地	洋・中（室町時代物語集）	一	ヘ	二 四二六五 一
同		一	ヘ	二 四二六九 一
八幡本地	洋・中（室町時代物語集）	一	ヘ	二 四二六五 一
鳩嶺雜日記	洋・小（續群書類從）	一	イ	四 二八二 二
宮寺緣事抄	和・大（群書類從）	一	イ	四 四八八 一七
宮寺緣事抄	洋・小（經濟雜誌社本群書類從）	一	イ	四 三三五 一
院莊作樂香	矢吹正則撰 明治三八 和・中	一	ハ	三 二一〇〇
院庄作樂神社創立建白書	洋・中（津山溫知會誌）	一	イ	六 二七七六 一〇
忌部神社所在檢注を見て思へる事ども	栗田寬撰 洋・中（栗里先生雜著）	一	リ	四 四七八一 一
宇佐八幡宮緣起	洋・中（續々群書類從）	一	イ	四 五五三 一

冊	類	號		
八	ハ	三	六二三	八幡宮本紀　六卷・附錄一卷　享和二　貝原好古撰　求版　和・中
一	イ	四	七四〇 五	八幡宮本紀　六卷・附錄一卷　貝原好古撰　洋・中（益軒全集）
一	リ	四	四七一 一	八幡の神の考　栗田寬撰　洋・中（栗里先生雜著）
一	リ	四	一〇五八 一	和氣清麻呂爲敕使參宇佐宮事被書繪詞　和・小（史籍集覽）
一	リ	四	四七八一 二	臼杵緒方二氏の考證また嫗嶽明神の辨　栗田寬撰　洋・中（栗里先生雜著）
一	イ	四	四八八 二八	宇都宮大明神代々奇瑞之事　和・大（群書類從）
一	イ	四	二三五 一	宇都宮大明神代々奇瑞之事　洋・小（經濟雜誌社本群書類從）
一	イ	四	六〇〇 一五九 *	梅宮大明神竝壽命神石產砂略記　和・大（曲亭叢書ノ內緣起部類）
一	イ	四	四八八 三二	雲州樋河上天淵記　和・大（群書類從）
一	イ	四	二三五 一	雲州樋河上天淵記　洋・小（經濟雜誌社本群書類從）
一	イ	四	四八八 二八	荏柄天神緣起　和・大（群書類從）
一	イ	四	二三五 一	荏柄天神緣起　洋・小（經濟雜誌社本群書類從）
一	ハ	三	二〇〇七	越後國蒲原郡青海神社考　小池內廣撰　大正一〇　洋・中
一	イ	四	六〇〇 一六〇 *	江島三社辨財天來歷　和・大（曲亭叢書ノ內緣起部類）
一	リ	四	二七四一 一四	大鳥五社大明神竝別當神鳳寺緣起帳「和泉國」　大鳥道雄編　寫本　和・中（徵古雜抄）
一	リ	四	二七四一 一四	大鳥神社所藏流記帳　寫本　和・中（徵古雜抄）
一	リ	四	二七四一 一八	近江國大神社文書　寫本　和・中（徵古雜抄）
一	リ	四	二七四一 一五	近江國別浦八幡緣起　洋・小（續群書類從）
一	イ	四	四八八 二二	大三輪神三社鎭座次第　和・大（群書類從）
一	イ	四	二三五 一	大三輪神三社鎭座次第　洋・小（經濟雜誌社本群書類從）
一	ハ	三	二三七九	大三輪神三社鎭座次第　寫本　和・大
一	イ	四	四八八 二二	大倭神社註進狀　和・大（群書類從）
一	イ	四	二三五 一	大倭神社註進狀　洋・小（經濟雜誌社本群書類從）
一	ハ	三	二三五六	武藏國奧氷川神社誌　同社務所刊　昭和七　和・小（氷川本源）
一	ハ	三	二二一三	姨捨山緣記　和・中
一	ハ	三	二二一一	尾張國丹羽郡岩倉村神明大一宮大勸化帳　吉田圓書撰　和・中
一	イ	四	二八二 三	鹿島宮社例傳記　洋・小（續群書類從）
一	イ	四	二八二 三	鹿島宮年中行事　洋・小（續群書類從）
一	ル	三	一九二四 二六	鹿島名所圖會　東陽堂刊　明治三九　洋・大（大日本名所圖會）
一	イ	四	一二一三 一	柏崎諏訪神社考　洋・中（越佐叢書）
三	ハ	三	九五三	春日大宮若宮御祭禮略記　繪入　藤原惇撰（寬保二）　和・大
一	チ	四	*二三五二	春日驗記　摹寫本
二	イ	四	四八八 一九二〇	春日權現驗記　和・大（群書類從）
一	イ	四	二三五 一	春日權現驗記　洋・小（經濟雜誌社本群書類從）
二	チ	四	三八一四 三一四	春日權現靈驗記　詞書・解說（田中一松）　藤高晴隆・高晴隆兼畫　昭和四　洋・大（日本繪卷物集成）
三	チ	四	*三六九〇	春日權現靈驗記繪詞　第一至三卷　應司基忠父子詞書・高晴隆兼畫　海製（大正一五）

冊	類	號		
一	イ	四	二八二 三	春日祭舊例　中臣祐之撰　洋・小（續群書類從）
一	イ	四	四八八 二二	春日社記　和・大（群書類從）
一	イ	四	二三五 一	春日社記　洋・小（經濟雜誌社本群書類從）
一	イ	四	四八八 三二	春日社參記　姉小路基綱撰　和・大（群書類從）
一	イ	四	二三五 一	春日社參記　姉小路基綱撰　洋・小（經濟雜誌社本群書類從）
一	イ	四	二八二 一	春日社司祐重記　洋・小（續群書類從）
一	イ	四	二八二 一	春日正預祐範記　慶長一〇年　洋・小（續群書類從）
一	ハ	三	一〇三六	春日神社記　中臣祐舍撰・同祐孚改訂　寫本　和・中
一	ハ	三	一五一一	春日神社境內繪圖　春日神社藏版
一	イ	四	四八八 二二	春日神木御入洛見聞略記　和・大（群書類從）
一	イ	四	二三五 一	春日神木御入洛見聞略記　洋・小（經濟雜誌社本群書類從）
一	イ	四	四八八 二二	春日大明神垂跡小社記　和・大（群書類從）
一	イ	四	二三五 一	春日大明神垂跡小社記　洋・小（經濟雜誌社本群書類從）
一	リ	四	二七四一 一五	春日注記　寫本　和・中（徵古雜抄）
一	チ	一〇	三七一二	春日釣燈籠一覽　高田十郎編　昭和五（謄寫版）　和・大
一	イ	四	二八二 一	春日拜殿方諸日記　洋・小（續群書類從）
一	イ	四	二八二 一	春日詣部類記　藤原頼長撰　洋・小（續群書類從）
一	イ	四	二八二 一	春日若宮神殿守記　應永三四年　洋・小（續群書類從）
一	イ	四	二八二 二	春日若宮祭禮圖卷　寫本
二	ハ	三	*一〇一八	永德二年春日燒失記　春雄撰　洋・小（續群書類從）
一	イ	四	二八二 一	應安二年春日卅八所造替記　洋・小（續群書類從）
一	イ	四	二八二 一	嘉慶元年春日臨時祭記　端闕　洋・小（續群書類從）
一	イ	四	二八二 一	弘安四年春日入洛記　洋・小（續群書類從）
一	イ	四	四八八 二二	さかき葉の日記　二條良基撰　和・大（群書類從）
一	イ	四	二三五 一	さかき葉の日記　二條良基撰　洋・小（經濟雜誌社本群書類從）
一	イ	四	二八二 一	至德二年記　前闕　師盛撰　洋・小（續群書類從）
一	イ	四	二八二 一	社頭御八講日記　春種撰　洋・小（續群書類從）
一	イ	四	二八二 一	貞治三年春日御動座記　洋・小（續群書類從）
一	イ	四	二八二 一	天文年中春日祭次第　洋・小（續群書類從）
一	イ	四	七六五 一〇	當社御造替日記　洋・小（續群書類從）
一	イ	四	二八二 一	室町殿春日詣記　洋・中（國書刊行會叢書）
一	イ	四	二八二 一	明應六年記　師淳撰　洋・小（續群書類從）
一	イ	四	二八二 一	明德二年室町殿春日詣記　洋・小（續群書類從）
一	イ	四	二八二 一	若宮殿臨時御遷宮日記　春雄撰　洋・小（續群書類從）
一	イ	四	二八二 一	香取宮遷宮用途記　洋・小（續群書類從）
一	ル	四	三三八六	かとりかしま　伊藤泰歲撰　明治四二　洋・小
一	イ	四	一一七五 一五	香取鹿島二宮祭神說　伊能穎則撰　和・小（やまと叢誌）
一	イ	四	二八二 三	香取社造營物注文　洋・小（續群書類從）

八 宗教 三 神道 神社・社誌（別記）

香取大神宮造營目錄 洋・小（續群書類從）
香取社年中神事目錄 洋・小（續群書類從）
香取神宮古文書纂（六二卷ノ内初五卷 明治三九和・中 色川三中編・邨岡良弼校訂）
應永六年香取諸名帳 田所文書撰 洋・小（續群書類從）
蘆殿遷宮用途記 洋・小（續群書類從）
下總國香取社造進注文事 洋・小（續群書類從）
正應四年香取檢田帳 洋・小（續群書類從）
金田八幡宮略緣起 和・大（曲亭叢書ノ内緣起部類）
龜戸東宰府天滿宮御神寶目錄 和・大（曲亭叢書ノ内緣起部類）
東宰府宮年中行事 橘正廣撰（文政五） 和・中
賀茂皇太神宮記 和・大（群書類從）
賀茂皇太神宮記 洋・小（經濟雜誌社本群書類從）
賀茂齋院記 和・大（群書類從）
賀茂齋院記 洋・小（經濟雜誌社本群書類從）
賀茂祭ざうようの引付色目 洋・小（續群書類從）
賀茂社注進雜記 寫本 和・大
賀茂注進雜記 賀茂保可撰 洋・中（續々群書類從）
賀茂大神緣起解（附賀茂縣主遠嶋略譜 賀茂縣主系圖保存會編 昭和九 洋・中）
賀茂之本地 洋・中（室町時代物語集）

	冊	類	號	頁
	一	イ	四	二八二
	一	イ	四	二八二
	一	イ	四	二八二
	四	リ	五	二一七三
	一	イ	四	二八二
	一	イ	四	二八二
	一	イ	四	二八二
	一	イ	四	二八二
	一	イ	四	二八二
	一	イ	四	二八二
	一	イ	四	四八八
	一	イ	四	二三五
	一	イ	四	二三五
	一	イ	四	二八二
	一	イ	四	四八八
	一	イ	四	二三五
	一	イ	四	二八二
	一	イ	四	二八二
	一	イ	四	二八二
	一	イ	四	二八二
	一	イ	四	二八二
	一	イ	四	二八二

八 宗教 三 神道 神社・社誌（別記）

冊	類	號		
一	イ	四八八 二四	梅城錄	呆菴撰 和・大（群書類從）
一	イ	四 二三五 一	梅城錄	呆菴撰 洋・小（經濟雜誌社本群書類從）
一	イ	四 四八八 二三	兩聖記	花山院長親撰 和・大（群書類從）
一	イ	四 二三五 一	兩聖記	花山院長親撰 洋・小（經濟雜誌社本群書類從）
一	イ	四 九八一 一〇	吉備津神社記	沼田頼輔編 洋・中（吉備群書集成）
一	イ	四 九八一 一〇	吉備津彦神社史料	吉備津宮 井神寛齋撰 洋・中（吉備群書集成）
一	ハ	三 二四一 一六	吉備津彦神社史料	文書篇 廣野三郎編 昭和一一 洋・中
一	ヘ	一二 四〇一 一	貴船の本地	和・中（新編御伽草子）
一	イ	四 二八二 三	久慈郡薩都宮奉加帳	洋・小（續群書類從）
一	イ	四 四〇四 七	熊野神社神號神位	本居內遠撰 洋・中（本居宣長全集）
一	イ	四 一三〇八 一二	熊野神社神號神位	本居內遠撰 增補 洋・中（本居宣長全集）
一	ヘ	二 一六五 二九	熊野紀行	增基撰 洋・中（帝國文庫ノ內續々紀行文集）
一	イ	四 二八二 三	熊野權現金剛藏王寶殿造功日記	洋・小（續群書類從）
一	ハ	五 一六六四 四八	熊野山檢校次第	洋・中（日本大藏經）
一	ハ	五 一六六四 四八	熊野山別當次第	洋・中（日本大藏經）
一	ハ	三 一三〇七 一	熊野御本地	洋・中（室町時代物語集）
一	ヘ	一二 四二六九 一	同	
一	ヘ	一二 四二六九 一	熊野の本地	洋・中（室町時代物語集）
一	ヘ	一二 四二六九 一	同	
一	ヘ	一二 四二六九 一	くまのゝ本地	洋・中（室町時代物語集）
一	ヘ	一二 四二六九 一	同	
一	ヘ	一二 四二六九 一	くまのゝほんち	洋・中（室町時代物語集）
一	イ	四 二八二 四	熊野別當代々記	洋・小（續群書類從）
一	リ	四 二五九 二	熊野別當代々記	洋・小（改定史籍集覽）
一	イ	四 二六三 三	熊野本宮古記	原題憲淳僧正熊野入堂記 洋・小（續群書類從）
一	イ	四 四八八 四一三	後鳥羽院熊野御幸記	藤原定家撰 和・大（群書類從）
一	イ	四 二三五 一	後鳥羽院熊野御幸記	藤原定家撰 洋・小（經濟雜誌社本群書類從）
一	ハ	五 一六六四 四八	新熊野山檢校次第	洋・中（日本大藏經）
一	ハ	五 一六六四 四八	新熊野山別當次第	洋・中（日本大藏經）
一	リ	四 二七四一 一八	江州坂田郡筑摩大明神緣起	寫本 和・中（續古雜抄）
一	ハ	三 二三一三	幸神殿寄進誌	青山田雲撰 文政九 和・中
一	ヘ	一二 四二六五 一	上野國赤城山御本地	洋・中（室町時代物語集）
一	ヘ	一二 四二六九 一	同	
一	ハ	三 一七二	國幣小社砥鹿神社略記	鈴木松太郎編 大正三 再版 洋・小
一	ル	四 三二〇〇	兒玉神社誌	藤岡將軍略傳 牛井桃水撰 洋・小（江の島しるべト同刊）

冊	類	號		
一	ヘ	一二 四二六五 一	同	
一	ヘ	一二 四二六九 一	住吉詣	足利義詮撰 洋・中（帝國文庫ノ內續々紀行文集）
一	ヘ	一二 四二六九 一	住吉幽考祕記二卷	寫本 和・大
一	ヘ	一二 四二六九 一	諏訪緣起	洋・中（室町時代物語集）
一	ヘ	一二 四二六九 一	諏訪緣起物語	洋・中（室町時代物語集）
二	リ	五 五六二一 一一三	諏訪神社の研究	二冊 宮地直一撰 昭和六・一一 洋・大（諏訪史第二卷）
一	イ	四 *六〇〇 一五六	諏方正一位大明神略社記	和・大（曲亭叢書ノ內緣起部類）
一	イ	四 一三二九 八	諏訪神使御頭日記	洋・中（甲斐叢書）
一	イ	四 二八二 三	諏訪大明神繪詞	洋・小（續群書類從）
一	リ	四 四八五〇	諏訪の祭祀	宮地直一撰 洋・中（日本文化史論纂）
一	ヘ	一二 四二六九 一	すはの本地	洋・中（室町時代物語集）
一	ハ	三 一〇三七	信州諏訪明神緣起	和・大
帖 一	ハ	三 *三三一	古事記上卷抄	古典保存會刊 眞福寺本複製—大正一三 和・大
一	ヘ	一二 四二六九 一	淺間御本地御由來記	洋・中（室町時代物語集）
一	ハ	三 九六八	富士山略緣記	和・大
一	ヘ	一二 四二六九 一	富士山の本地	洋・中（室町時代物語集）
一	イ	四 二八二 三	曾我兩社八幡宮竝虎御前觀音緣起	洋・小（續群書類從）
一	イ	四 九八一 一〇	備前國高藏神社新宮祭の遺風	備前國赤坂郡高月郷牟佐村高藏神社杵舞記 洋・中（吉備群書集成）
一	リ	四 四七八一	備前國高藏神社新宮祭の遺風	附信濃善光寺內年神堂の事 栗田寬撰 洋・中（栗里先生雜著）

巻	類	號		
一	ハ	三 二三七〇	金刀比羅宮繪馬鑑	金刀比羅宮社務所第一課編 昭和二 洋・中
一	ハ	三 一三九一	金刀比羅宮記	金刀比羅宮社務所編 明治四〇 洋・小
一	ハ	三 二三七二	金刀比羅宮景勝帖	金刀比羅宮社務所第一課編 昭和六 洋・中
一	ハ	三 二三七三	金刀比羅宮祭儀圖會	金刀比羅宮社務所第一課編 昭和七 洋・中
一	ハ	三 二三七四	金刀比羅宮ニ於ケル宸翰	金刀比羅宮社務所第一課編 昭和八 洋・中
二	ハ	三 二三七一	金刀比羅宮風光圖會	金刀比羅宮社務所第一課編 昭和三 洋・中
卷 一	チ	四 *三七三六	祭禮繪草紙	略說一紙添傳土佐光重畫 前田家藏本複製—昭和四（尊經閣叢刊本）
一	イ	四 一二七二 三	相摸大山緣起及文書	石野瑛編 昭和六 洋・中（武相叢書）
一	ハ	三 一五六〇	寒川神社志	附錄甲斐國宮下文書・古墳發掘始末 寒川神社編 明治四四 和・中
一	ハ	三 二三三七	鹽竈神社史	國幣中社志波彥神社・鹽竈神社社務所編 昭和五 洋・中
一	ハ	三 二二二四	鹽竈神社史料	附錄鹽竈神社關係資料 山下三次編 昭和二 洋・中
一	イ	四 二八二	信濃國埴科郡櫛原庄中條宮辨財天由來記	洋・小（續群書類從）
一	イ	四 *六〇〇 一五九	洲崎吉祥寺辨財天緣起	和・大（曲亭叢書ノ內緣起部類）
一	リ	四 三〇〇一 五二	周敷神社鎭座達郡考	壺井義知撰 和・小（續史籍集覽）
一	リ	四 二七四一 一三	住吉神社文書	寫本 和・中（微古雜抄）
一	イ	四 二八二 二	住吉太神宮諸神事之次第記錄	洋・小（續群書類從）
一	イ	四 四八八 一七	住吉詣	足利義詮撰 和・大（群書類從）
一	イ	四 二三五 一	住吉詣	足利義詮撰 洋・小（經濟雜誌社本群書類從）

多賀神社史 附錄現行年中行事外八項 昭和八 洋・中 同社務所編 一冊 ハ 三類 三三六五號
太宰府天滿宮故實 貝原篤信撰 洋・中（益軒全集） 一 イ 四 七四〇五
筑前州大宰府安樂寺菅丞相祠堂記 妙峰撰 洋・小（續群書類從） 一 イ 四 二八二三
龍田大明神御事 洋・小（續群書類從） 一 イ 四 二八二二
竹生島緣起 和・大（群書類從） 一 イ 四 四八八二九
竹生島緣起 洋・小（經濟雜誌社本群書類從） 一 イ 四 二三五一
智福島緣起 菅文撰 洋・中（大日本佛教全書） 一 ハ 四 一五三四一一八
築土大明神略緣起 和・大（曲亭叢書ノ內緣起部類） 一 イ 四 ＊六〇〇一五七
津島祭記 伴蒿蹊撰 洋・中（帝國文庫ノ內續々紀行文集） 一 ヘ 二 一六五二九 二八二四一
鶴岡事書案 洋・小（續群書類從） 一 イ 四 二八二四一
鶴岡事書日記 洋・小（改定史籍集覽） 一 リ 四 二五九二五
鶴岡社學頭職次第 和・大（群書類從） 一 イ 四 四八八六八
鶴岡社學頭職次第 洋・小（經濟雜誌社本群書類從） 一 イ 四 二三五
鶴岡社執行職次第 和・大（群書類從） 一 イ 四 四八八六八
鶴岡社執行職次第 洋・小（經濟雜誌社本群書類從） 一 イ 四 二三五
鶴岡社家執事職次第 和・大（群書類從） 一 イ 四 四八八六八
鶴岡社家執事職次第 洋・小（經濟雜誌社本群書類從） 一 イ 四 二三五
鶴岡八幡宮御殿司職次第 和・大（群書類從） 一 イ 四 四八八六八
鶴岡八幡宮御殿司職次第 洋・小（經濟雜誌社本群書類從） 一 イ 四 二三五

弘安四年鶴岡八幡遷宮記 洋・小（續群書類從） 一冊 イ 四類 二八二三號
八幡宮記錄 寫本 和・中 一 ハ 三 八六四
天正二宮祭禮記「甲斐國」 洋・中（甲斐叢書） 一 イ 四 一三九八
天神祭十二時「大阪」 洋・小 山含亭撰（日本隨筆大成） 一 イ 五 一二八九
東照宮御鎮座記 和・中 一 ハ 三 一〇〇九
御鎮座之記（烏丸光廣） 東照大權現緣起
法華八講記（冷泉爲景） 來迎和讃（源信）
無作讚（慈圓） 御神託
輪王寺宮御令條
東照宮御本地供 洋・中（慈眼大師全集） 一 ハ 五 一八三八一
東照宮樣御社堂舍山王道石橋同川筋共御修復場所繪圖 枚一 ハ 三 二三九九
東照宮史 附錄東照公御年譜外二項 昭和二 洋・中 東照宮社務所編 一 ハ 三 二二二七
東照宮大權現緣起 洋・中（續々群書類從） 一 イ 四 五五三一
東照宮二百五十回御忌記「武藏存中鑒社東照宮ノ祭」 寫本 和・中 一 ハ 三 一一四五
東照宮寶物志 附錄昭和二 他所に存する當宮關係遺品外表二 洋・中 東照宮社務所編 一 ハ 三 二二二八
東照大權現緣起 三卷 洋・中 天海撰（慈眼大師全集） 一 ハ 五 一八三八一
同 一 ハ 五 一九五五一
東照大權現假名緣起 五卷 洋・中（慈眼大師全集） 一 ハ 四 一八三八一
同 一 ハ 五 一九五五一
東照大權現御祭禮之次第 寫本 和・大（玉晁叢書） 一 イ 四 ＊六九六一三三
癸卯于役日錄 林恕撰 洋・中（續々群書類從） 一 イ 四 五五三九

御番所日記 一至八 昭和六至一三 洋・中（日光叢書） 八 イ 四 一二〇九
日光祭禮圖 寫本 卷一 ハ 三 ＊一〇一九
日光山皇嘉門 枚一 チ 八 三四四二
日光山東照宮三百年祭 赤堀又次郎編 大正四 再版 洋・小 一 ハ 三 一六九四
日光並木街道附並木寄進碑 宮地直一撰 洋・大（史蹟精査報告） 一 リ 四 四六八四一
日光廟建築論 附圖・正誤及補遺共 明治三六 洋・大 塚本嘴・大澤三之助撰（東京帝國（工科）大學紀要） 三 チ 八 一一三八
同 日光廟建築論 附圖・正誤及補遺共 明治三六 洋・大 塚本嘴・大澤三之助撰（東京帝國（工科）大學紀要本） 三 チ 八 三六二
美術より觀たる日光 伊東忠太撰 洋・中（日本建築の研究） 三 サ ム 一一一一六〇
東大寺八幡驗記 圓照撰 洋・小（續群書類從） 一 チ 八・三七九二
東大寺八幡轉害會記 洋・小（續群書類從） 一 イ 四 二八二三
豐國大明神祭禮記 太田牛一撰 洋・小（續群書類從） 一 イ 四 二八二三
那珂郡甲明神奉加帳 洋・小（續群書類從） 一 イ 四 二八二三
中郡庄賀茂大明神緣起 洋・小（續群書類從） 一 イ 四 二八二三
奈古神社誌 後附高屋神社誌 寫本 和・中 一 ハ 三 二九九
別格官幣社名和神社略緣記 名和長恭編 明治四二 再版 和・中 一 ハ 三 二三三〇
丹生大神宮之儀軌 空海撰 洋・小（續群書類從） 一 イ 四 二八二三
丹生大神宮之儀軌 空海撰 洋・中（弘法大師全集） 一 ハ 五 二三一一六
正應六年太政官牒 洋・小（續群書類從） 一 イ 四 二八二三

日光山瀧尾建立草創日記 道珍撰 洋・小（續群書類從） 一 イ 四 二八二三七
瀧尾大權現靈託記 一卷・附錄一卷 元治元 和・中 覺深撰 二 ハ 三 八六〇
根津祭禮儀式 寫本 和・大（墨海山筆卷三二） 一 ハ 三 一二三六
白山之記 洋・小（改定史籍集覽） 一 リ 四 二五九一七
白山比咩神社文獻集 日置謙校 昭和一〇 洋・中 一 ハ 三 二四〇〇
白山記
白山宮莊嚴講中記錄
白山禪頂私記
文書集覽
三宮記
莊嚴講所廻狀
大永神書
加州石川郡白山緣起 泰澄撰 洋・小（續群書類從） 一 イ 四 二八二三
加州石川郡白山緣起 泰澄撰 洋・中（日本大藏經） 一 ハ 五 一六六四四八
箱根權現繪卷 洋・中（室町時代物語集） 一 ヘ 一二 四二六九三
宮根山緣起 行實撰 和・大（群書類從） 一 イ 四 四八八二九
宮根山緣起 行實撰 洋・小（經濟雜誌社本群書類從） 一 イ 四 二三五一
宮根山什物 寫本 卷一 ハ 三 ＊一四七
箱根神社大系 上卷 昭和五 同社務所編 洋・中 一 ハ 三 二四一〇
いづはこねの御本地 洋・中（室町時代物語集） 一 ヘ 一二 四二六九三
走湯山緣起 和・大（群書類從） 一 イ 四 四八八二九
走湯山緣起 洋・小（經濟雜誌社本群書類從） 一 イ 四 二三五一
八幡考「若狹」 洋・中 伴信友撰（伴信友全集） 一 イ 四 六四六二

八幡神社考 （一） 「播磨」鎌谷木三次撰 洋・中 （播磨文化資料）
八幡の御本地 「筥崎」 洋・中 （室町時代物語集）
同
八郎大明神起本略 和・大 （曲亭叢書ノ内緣起部類）
日吉山王新記 神道肝要集 實俊撰 洋・小 （續群書類從）
日吉山王利生記 洋・小 （續群書類從）
日吉社神道祕密記 祝部行丸撰 和・大 （群書類從）
日吉社神道祕密記 祝部行丸撰 洋・小 （經濟雜誌社本群書類從）
日吉社室町殿御社參記 應永元年 洋・小 （續群書類從）
日吉神社考證 栗田寬撰 洋・中 （栗里先生雜著）
日吉神輿御入洛見聞略記 和・大 （群書類從）
日吉神輿御入洛見聞略記 洋・小 （經濟雜誌社本群書類從）
日吉本記 謙忠撰 洋・小 （續群書類從）
元應元年大小比叡社社家注進狀 端闕 洋・小 （續群書類從）
嚴神鈔 洋・小 （續群書類從）
御禮拜講之記 永祿五年 洋・小 （續群書類從）
山王祭禮記 寫本 和・大
續日吉山王利生記 洋・小 （續群書類從）
月能桂 綠樹軒松順撰 洋・中 （續々群書類從）

冊	類	號	
一	リ	五	五三〇
一	ヘ	一三	四二六五
一	ヘ	一二	四三六九
一	イ	四	*六〇〇 一五六
一	イ	四	二八二 三
一	イ	四	二八二 二
一	イ	四	四八八 三
一	イ	四	二八二 二
一	リ	四	四七一 一
一	イ	四	二八二 二
一	イ	四	二八二 二
一	イ	四	二八二 二

大祓詞後釋 本居宣長撰 (寛政七) 和・大 — 二冊 八類 三〇四號
大祓詞後釋 本居宣長撰 洋・中 (本居宣長全集) — 一 イ四 四〇四 六
大祓詞後釋 本居宣長撰 洋・中 (補本居宣長全集) — 一 イ四 一二〇八 五
大祓燈 富士谷御杖撰 洋・中 (富士谷御杖集) — 一 イ四 一三五七 二
大祓太詔刀考 一名天津祝詞考 (文政五) 和・大 平田篤胤撰 — 一 ハ三 九〇六
岡屋祝詞集 三巻 栗田土滿撰 寫本 和・大 — 三 ハ三 三三一〇
春日御託宣記 洋・小 (續群書類從) — 一 イ四 二八一二
春日局祝詞 複製 — 一卷 ハ三 *一六九二
賀茂社御願書 後伏見帝撰 和・大 (群書類從) — 一 イ四 四八八 一八
賀茂社御願書 後伏見帝撰 洋・小 (經濟雜誌社本群書類從) — 一 イ四 三三五 一
祈年祭祝詞式 寫本 和・中 — 一 ハ三 一二四〇
祈年祭祝詞略解 八木美穗撰 寫本 和・大 — 一 ハ三 一二三五
古學諄辭集 二巻 河内盛征等編 寫本 和・大 — 二 ハ三 三三一二
權別當宗清法印立願文 「石清水」 和・大 (群書類從) — 一 イ四 四八八 一七
權別當宗清法印立願文 「石清水」 洋・小 (經濟雜誌社本群書類從) — 一 イ四 二三五 一
酒折宮壽詞 寛政三年 平田篤胤書 拓本 — 一折 チ一〇 *一八三〇
三社託宣 洋・中 (日本精神文獻叢書) — 一 イ四 一四〇四 七
三社託宣 洋・中 (國民思想叢書) — 一 イ四 一二〇四 五
三社託宣考 伊勢貞丈撰 洋・中 (國書刊行會叢書ノ內神道叢說) — 一 イ四 七三五 四八
三社託宣鈔 洋・中 (日本教育文庫) — 一冊 ト一類 九五九號 一〇
三社託宣略抄 洋・中 (續々群書類從) — 一 イ四 五五三 一
七社起請文 一名靈社起請文 寫本 和・中 — 一 ワ三 三三五二
貞應二年宗清法印立願文 「石清水」 洋・小 (續群書類從) — 一 イ四 二八二 二
神祇通用之祭文 空海撰 洋・中 (弘法大師全集) — 一 ハ五 二二一 六
神道祕傳抄 洋・中 (國書刊行會叢書ノ內神道叢說) — 一 イ四 七三五 四八
杉山神社神壽歌釋 黑川春村撰 洋・中 (神道叢書) — 一 ハ三 三六八 四
太神宮啓白文 空海撰 洋・中 (弘法大師全集) — 一 ハ五 二二一 六
大日尊神中臣祓天津祝太祝詞文傳 空海撰 洋・中 (弘法大師全集) — 一 ハ五 二二一 六
天滿宮託宣記 和・大 (群書類從) — 一 イ四 四八八 二四
天滿宮託宣記 洋・小 (經濟雜誌社本群書類從) — 一 イ四 二三五 一
遠江新祭文集 寫本 和・大 — 一 ハ三 一二四二
中臣八箇之傳 淺利信賢撰 洋・中 (國書刊行會叢書ノ內神道叢說) — 一 イ四 七三五 四八
中臣祓聞書 吉川惟足撰 洋・小 (大日本文庫神道篇吉川神道) — 一 イ四 一二九七
中臣祓訓解 空海撰 洋・中 (弘法大師全集) — 一 ハ五 二二一 六
中臣祓講義 附竹內式部君事蹟考 (星野包) 竹內敬持撰 洋・中 (越佐叢書) — 一帖 ハ三 二五六
中臣祓辭古訓 度會正身撰 (寶曆七) 和・大 — 一 ハ三 二三四一
中臣祓詞記 明治一三 和・小 — 一 イ四 六四六 二
中臣祓詞要解 伴信友撰 洋・中 (伴信友全集)

中臣祓祭政法 三木廣隆撰 洋・中 (續日本經濟叢書) — 一 ヨ 三一八一 三
中臣祓祭政法 三木廣隆撰 洋・中 (日本經濟大典) — 一 ヨ 三四八一 二六
中臣祓再八箇一箇之傳 淺利信賢撰 洋・中 (國書刊行會叢書ノ內神道叢說) — 一 イ四 七三五 四八
中臣祓集說 三巻 寛文二 和・大 — 一 ハ三 二三三八
中臣祓清淨艸 跡部良顯撰 洋・中 (日本精神文獻叢書) — 一 イ四 一四〇四 七
中臣祓と民族精神 河野省三撰 洋・中 (日本精神叢書) — 一 リ四 四八二一 二
中臣祓風水草 山崎闇齋撰 洋・小 (大日本文庫神道篇垂加神道下卷) — 一 イ四 一二九七
日拜式 千家尊福撰 明治一二 和・小 — 一帖 ハ三 二三八九
丹生大明神神告門考證 栗田寛撰 洋・中 (栗里先生雜著) — 一 リ四 四七八一 一
祝詞附壽詞 植松安校註 洋・小 (日本文學大系) — 一 ヘ二 四四二一 一
祝詞及宣命研究 武田祐吉撰 洋・中 (日本文學講座) — 一 ヘ二 四三一七 三
祝詞考 加茂眞淵撰 寛政一二 和・大 — 三 ハ三 三〇二
同 — 三 ハ三 二三一八
祝詞考 加茂眞淵撰 洋・中 (賀茂眞淵全集) — 一 ヘ二 六二三 二
祝詞考 加茂眞淵撰 洋・小 (大日本文庫神道篇復古神道上卷) — 一 イ四 一二九七
神事乃里登作例 松下隆和撰 明治一七 和・小 — 一 ハ三 二三九〇
祝詞式講義 大久保初雄撰 明治二七 和・小 — 二 ハ三 三〇三
祝詞式講義 大久保初雄撰 明治三四 三版 和・小 — 二 ハ三 一七三五
祝詞新講 附錄中臣壽詞 昭和二 洋・中 矢田潤撰 — 一 ハ三 二三二五

祝詞宣命 文部省編 昭和七 洋・小 (日本思想叢書本) — 一 ハ三 二三五〇
祝詞宣命の研究 植木直一郎撰 洋・中 (日本文學講座) — 一 ヘ二 四三六〇 二
祝詞と國民精神 武田祐吉撰 昭和一一 洋・中 (日本精神叢書) — 一 リ四 四八二一 八
祝詞之卷 和・小 — 一 ハ三 三八
祝詞文例 一〇卷・首一卷 明治九至一八 稻葉正邦・松野勇雄編 和・中 — 八 ハ三 九一一
祓之辨 元水翁撰 洋・小 (大日本文庫神道篇垂加神道下卷) — 一 イ四 一二九七
祓祕抄 寫本 和・大 — 一 ハ三 一二三三
風水草 山崎闇齋撰 洋・中 (續山崎闇齋全集) — 一 イ四 一三六〇 三
風水草管窺 玉木正英撰 寫本 和・大 — 二 ハ三 二二四九
瑞穗鈔 度會延良撰 寛文六 和・大 — 一 ハ三 一三六三
身曾貴祓 外六篇 (延享四) 淺野喜昌編 和・小 — 一 ハ三 二七六
御嶽山神文 洋・中 (甲斐叢書) — 一 イ四 一二二九 七
八重垣大明神由祝詞 附八重垣翁碑銘 寫本 和・中 藤原基生撰 — 一 ハ三 一一七五
八重垣大明神由祝詞 藤原基生撰 洋・中 (續々群書類從) — 一 イ四 五五三 一

祭祀 (社誌參照)

小野宮年中行事 小野宮實資撰 和・大 (群書類從) — 二 イ四 四八八 一一六—一七
小野宮年中行事 小野宮實資撰 洋・中 (經濟雜誌社本群書類從) — 一 イ四 一一九五 五
神樂研究 西角井正慶撰 昭和九 洋・中 — 一 チ一一 三七三三
藝術としての神樂の研究 小寺融吉撰 昭和四 洋・小 (民俗藝術叢書本) — 一 チ一一 三六八八

書名	著者	冊	類	號
嬉遊笑覽 祭祀 和・小	喜多村信節撰（存採叢書）	一	イ	四
熊野三社神祕行法三元次第	寫本 和・小	帖 一	ハ	三
憲教類典 祭禮之部 寫本 和・中		一	ワ	三
恒祀事略	矢野玄道撰（元治元） 和・小	一	ハ	三
孝明天皇御式年祭記事 附英照皇太后大葬記事 明治三〇 洋・中	博文館刊（太陽第三卷第四號）	一	ハ	三
五儀略式 後附解除式 明治六 和・小	神宮教院刊	一	ハ	三
祭儀類典 明治三九 洋・中	勝山忠三撰	一	ハ	三
祭式摘要 明治一七 和・中	木野戸勝隆撰	一	ハ	三
祭式要義 明治三九 再版 洋・中	宮川建雄撰	一	ハ	三
同		一	ハ	三
祭祀考 洋・中	新井君美撰（新註皇學叢書）	一	イ	四
祭祀考 洋・中	新井君美撰（新井白石全集）	一	イ	四
祭祀と藝術 洋・中	岩橋小彌太撰（神道講座）	一	ハ	三
祭祀に就いて 洋・中	植木直一郎撰（日本精神講座）	一	リ	四
祭政一致の古義 洋・中	山田孝雄撰（山岡博士教授二十五年記念論文集）	一	ハ	一
祭政說略 洋・中	黑川眞頼撰（國書刊行會叢書ノ內黑川眞頼全集）	一	イ	四
祭典作法 明治一七 和・小	冷泉爲紀撰	一	イ	四
祭禮私攷 明治二八 和・中	栗田寬撰（皇典講究所講演附錄）	一	ハ	三
祭禮通考 洋・中	古屋鬲撰（肥後文獻叢書）	一	イ	四
祭禮と風俗 洋・中	中山太郎撰（日本風俗史講座）	一	ヲ	六
殘香小誌 昭和七 洋・小	鈴木善次郎撰	一	ハ	三
私祭要集 卷之上 明治九 和・大	六人部是香撰	一	ハ	三
戎衣神拜考 洋・中	小山田與清撰（神道叢書）	一	ハ	三
諸色銘記 寫本 和・大		一	ハ	一
神官年中行事 明治八 和・小	岩井宅道撰	一	ハ	三
神祇官年中行事 和・大	（群書類從）	一	イ	四
神祇官年中行事 洋・小	（經濟雜誌社本群書類從）	一	イ	四
神祇官年中行事 寫本 和・中		一	ワ	三
神祇祭祀 洋・中	山本信哉撰（岩波講座日本歷史）	一	リ	四
神敎歌譜 明治一四 和・大	權田直助撰	一	ハ	三
神祇令義解講義 大正二 再版 洋・小	田邊勝哉撰	一	ワ	三
現行神社祭式 大正一三 洋・中	進藤讓編	一	ハ	三
神職寶鑑 明治三二 和・大	半井眞澄編	二	ハ	三
神事略式 寫本 和・大		一	ハ	三
神道に於ける祭祀の二大系統 洋・中	佐伯有義撰（日本文化史論叢）	一	リ	四
神道年中行事 五卷 寫本 和・中		一	ハ	三

書名	著者	冊	類	號
神拜參詣次第 其他數條 寫本 和・中		一	ハ	三
俗祭說略 洋・中	黑川眞頼撰（國書刊行會叢書ノ內黑川眞頼全集）	一	イ	四
鎭魂傳 和・小	伴信友撰（やまと叢誌）	一	イ	四
鎭魂傳 洋・中	伴信友撰（伴信友全集）	一	イ	四
內侍所御神樂部類 洋・小	（續群書類從）	一	イ	四
內侍所神供圖 洋・中	（神道叢書）	一	ハ	三
墓目故實 寫本	（本間叢書）	卷 一	ワ	三
每朝拜神式 洋・中	本居宣長撰（神本居宣長全集）	一	イ	四
國家の祭祀（ミクニ マツリ） 大正五 洋・中	千家尊福撰	一	ハ	三
鳴弦隱之卷 寫本	（本間叢書）	卷 一	ワ	三
明治天皇御一周年祭遙拜式記事 明治八年六月 寫本 和・中	石川縣金澤市役所刊 大正二 洋・中	一	ハ	三
諸社大祭儀式次第 寫本 和・中	江刺恒久撰	一	ハ	三
禮儀類典 五一〇卷・首目各一卷・圖繪三卷 寫本 和・大	德川光圀編	四四〇	ワ	三

恒例

書名	著者	冊	類	號
四方拜		二	供御藥	三
朝賀		四	小朝拜	四—五
拜禮		六—八	戴餅	九
御齒固		九	節會	
朝覲行幸		一九—二〇	二宮大饗	一〇—一八
殿上淵酔		三	臨時客	二二
臣家大饗		二四—二六	叙位	三三—三三
白馬節會		二七—四九	御齋會	三七—三六
眞言院御修法		五二	太元帥法	五二
女王祿		五三	女叙位	五三
縣召除目		五四—七二	兵部省手番	七二
御薪		七二	踏歌節會	七三—七九
射禮		七九	賭弓	八〇—八二
仁壽殿觀音供		八三	內宴	八三
轉輪院法會		八三	卯杖	八三
院尊勝陀羅尼供養		八三	外記政治	八四—八五
吉書奏		八五	祈年祭	八六
列見		八七	圓宗寺最勝會	八八
釋奠		八八	春日祭	八九—九一
園並韓神祭		九二	大原野祭	九三
祈年穀奉幣		九三—九五	春季仁王會	九六
春季御讀經		九七—九八	法勝寺千僧御讀經	九九
位祿定		九九	御燈	一〇〇
御節供		一〇〇	曲水宴	一〇〇
法勝寺御念佛		一〇一	尊勝寺灌頂	一〇一
石清水臨時祭		一〇一—一〇四	更衣	一〇五
孟夏旬		一〇五	擬階奏	一〇五
灌佛		一〇六	稻荷祭	一〇七
平野祭		一〇七	松尾祭	一〇七
梅宮祭		一〇八	吉田祭	一〇八
日吉祭		一〇八	攝關賀茂詣	一〇九—一一〇
賀茂祭		二一—二九	法勝寺卅講	一一〇
左右近府荒手番		一一〇	菖蒲藥玉並御節供	一一〇
左右近府騎射眞手番		一一〇	圓宗寺御八講	一一一
新日吉小五月會		一一一	榮野今宮祭	一一一
最勝講		一一二—一一五	定賑給使	一一六
著欽政		一一六	帶刀騎射	一一六
造酒司獻醴酒		一一七	延曆寺六月會	一一七

御體御卜奏 一二七
神今食 一二八
祇園臨時祭 一二九
法興院八講 一二九
節折 一三〇
雷鳴陣 一三〇
法勝寺御八講 一三一
乞巧奠 一三一
諸寺盂蘭盆講並御盆供 一三二
相撲 一三四—一三六
秋季仁王會 一三八
八朔風俗 一三九
御國忌 一四〇
石清水放生會 一四一—一四三
釋奠 一四五—一四六
御燈 一四七
重陽宴 一五〇
京官除目 一五一—一五九
孟冬旬 一六〇
興福寺維摩會 一六一
法勝寺大乘會 一六二
大嘗申文 一六三
朔旦冬至 一六四—一六五
相嘗祭 一六六
平野祭 一七〇
大原野祭 一七〇
鎮魂祭 一七一
吉田祭 一七一
賀茂臨時祭 一七九—一八一
御體御卜奏 一八三
月次祭 一八四
祇園御靈會 一八六
圓教寺御八講 一八七
大祓 一八八
施米 一八八
最勝寺御八講 一八八
御節供 一八八
最勝光院御八講 一八八
尊勝寺御八講 一八八
新年穀奉幣 一八八—一九七
秋季御讀經 一九九
北野祭 一九〇
定考並小定考 一九一
駒引 一九四
所充 一九四
不堪佃田奏 一九四—一九九
伊勢例幣 一九五
更衣 一九〇
弓場始 一九一
東寺灌頂 一九二
內藏寮進餅 一九三
初雪見參 一九三
御曆奏 一九四—一九五
春日祭 一九六
梅宮祭 一九六—一九九
園並韓神祭 一九七
新嘗祭並豐明節會 一九七—一九八
日吉祭 一九八
法成寺八講 一九八—二〇二
月次祭 二〇二
神今食 二〇二
最勝寺灌頂 二〇二
追儺 二〇三
內侍所御神樂 二〇三

臨時

伊勢公卿敕使 二〇九—二一一
初齋院 二一一—二一九
止雨 二一九
神位 二一九
諸社奉幣 二一九
大極殿臨時仁王會 二一九
臨時御八講 二一九—二二〇
諸寺堂供養 二二一—二二九
御即位 二二七—二三七
踐祚大嘗會 二三八—二三九
八十島祭 二三九
佛舍利 二三八
遷幸諸所 二三七
造宮並修理 二三七
御讀書始 二三七
立太子 二三九
行啓 二三九—二四〇
女御入內 二四〇—二四〇
改元 二四〇
陣定 二四〇
外記政 二四一
軒廊御卜 二四一
講書 二四一
准后宣旨 二四一
藤氏長者並內覽宣旨 二四二
荷前並元日擬待從定 二八五
御佛名 二八六
圓宗寺法華會 二八七
初齋宮 二九一—二九四
祈雨 二九七—二九八
宇佐使 二九九
內侍所臨時御神樂 二〇〇
諸社遷宮 二〇一
臨時御讀經 二〇五
臨時御修法 二〇七—二〇八
御讓位 二一一
萬機旬 二一二—二一六
大奉幣 二一六—二一七
一代一度仁王會 二一七
行幸 二一八
遷宮 二一九—二二一
御元服 二二一—二二五
立后 二二七—二二九
皇太子著袴 二二九—二三〇
御產 二三〇—二三七
詔書並覆奏 二三一
陣申文 二三六
官奏 二三七—二三八
官政 二三八—二三九
天文密奏 二三九—二四〇
親王宣旨 二四〇
攝政關白宣旨 二四一—二四二
源氏長者並兩院別當 二四二

輦車並牛車宣旨 二四三
敕授帶劍 二四三
任大臣 二四五—二五五
補檢非違使 二五六
御讓國後雜事 二六〇—二六二
院號 二七二—二七三
御授戒 二七五
任僧綱並座主宣下 二七七—二七八
拜賀 二七八—二七九
直衣始 二八四—二九三
童殿上 二九六
攝籙春日詣 二九七
回祿 二九八—三〇〇
追捕使 三〇〇—三〇四
御國忌 三〇六
請暇 三〇八—三一〇
觸穢服忌 三一一
歌御會 三一三
宴遊 三一三
諒闇 三一三—三一五
兵仗宣旨 三一五
諸宣旨 三一五—三一六
任大將並征夷大將軍 三一六—三一九
上表 三一九
御幸 三一九—三二〇
御薙染 三二〇—三二一
皇子入室 三二一
臨時除目並復任除目 三二一—三二二
着陣 三二二—三二三
嫁娶 三二三
叙爵 三二三—三二四
路頭禮節 三二四
追討使 三二四—三二五
貶黜配流並解官 三二五—三二六
遣令奏並薨奏 三二六—三二七
贈官位 三二七—三二八
詩御會 三二八—三二九
音樂 三二九—三三〇
御賀 三三〇—三三一
圖繪 三三一—三三二

六郡祭事記 洋・中 (秋田叢書)

倭漢三才圖會 神祭附佛具器 寺島尙順編 和・大

○

龜卜相傳祕事 寫本 和・大 一 ロ 一四
龜卜傳 寫本 和・中 一 ロ 一四 一六一四
四宮神主龜卜傳 後附聞書 寫本 和・大 (萩原家龜卜傳卜合錄) 一 ロ 一四 八八二

八 宗教 三 神道 祭祀

新撰龜相記 甲卷撰 寫本 和・中 (微古雜抄) 一 リ 四 二七四—二七五
正卜考 伴信友撰 安政五 和・大 一 ロ 一四 八五
正卜考 伴信友撰 洋・中 (伴信友全集) 一 イ 四 六四六—六四七
津島龜卜之傳 附錄津島流龜卜傳外二篇 寫本 和・中 一 ロ 一四 一四八七
萩原家龜卜傳 寫本 和・大 一 ロ 一四 八八二

○

庶人喪儀式 源躬行撰 (明治五) 和・中 一 ハ 三 三二〇
神祇伯家葬送古圖 洋・中 (日本教育文庫) 一 ト 一 九五九—一〇
神道葬祭濟口證文寫 寫本 和・大 (玉屋叢書) 一 イ 四 * 六九六—一三六
神葬私考 一名ひとつ火 明治四 和・中 高木眞蔭撰 一 ハ 三 一四八六
葬儀故實 栗田寬撰 洋・中 (栗里先生雜著) 一 リ 四 四七八—一三
喪儀略 源躬行撰 (慶應元) 和・大 一 ハ 三 八一
喪儀類證 御巫淸直撰 洋・中 (神道叢書) 一 ハ 三 三六八—三
葬祭告詞集 江刺恒久撰 明治二七 和・大 一 ハ 三 二三一
葬祭式考證 二卷 寫本 栗田寬撰 和・大 一 ワ 六 六二七四
葬祭辨論 熊澤伯繼撰 洋・小 (少年必讀日本文庫) 一 イ 四 一三五—六
葬喪記 洋・中 (日本教育文庫) 一 ト 一 九五九—一〇
葬禮私考 附錄添 明治九 栗田寬撰 和・大 二 ハ 三 八七五
非火葬論 安井眞祐撰 和・小 (甘雨亭叢書) 一 イ 四 一三七—四二

○

書名	著者	刊	類	號	頁
熱田服忌令	寫本 和・大	一	八	三	二二九四
伊勢大神宮參詣精進條々	洋・小 (續群書類從)	一	イ	四	二八二
伊勢服假令	寫本 和・中	一	八	三	二二三五
稻荷社家物忌令之事	洋・小 (續群書類從)	一	イ	四	二八二
北野服忌	寫本 和・大	一	八	三	二二九八
禁忌集唾	度會益弘撰 寫本 和・大	一	八	三	二二三六
熊野夫須美神社記錄	那智山服假令 寫本 和・大	一	八	三	二二八九
見忌抄	竹屋光棣校 寫本 和・大	一	八	三	二二八四
參考禁忌要錄	度會益弘編 寫本 和・大	一	八	三	二二五六
觸穢考	洋・小 (續群書類從)	一	イ	四	二八二
觸穢甲乙丙童喩	足代弘訓口授・秦尙高筆記 寫本 和・大	一	八	三	二二七八
觸穢私考	四卷 羽田敬雄編 寫本 和・大	四	八	三	二二八三
觸穢問答	洋・小 (續群書類從)	一	イ	四	二八二
觸穢問答	洋・中 (日本教育文庫)	一	ト	一	九五九 一〇
諸社禁忌	洋・小 (續群書類從)	一	イ	四	二八二
諸社禁忌	洋・中 (日本教育文庫)	一	ト	一	九五九 一〇
諸社通用神祇服紀令大成	後附御改正服忌令 華文軒刊 洋・小	一	八	三	二二三七
諸社服忌事	寫本 和・大	一	八	三	二二九二
新羅社服忌令	洋・小 (續群書類從)	一	イ	四	二八二
神家禁忌著略附錄	慶應四 增補 和・小	一	八	三	二二五一
神祇道服紀令	寫本 和・大	一	八	三	二二六八
神祇道服紀令祕抄	寫本 和・大	一	八	三	二二九六
神祇道服紀令祕抄	洋・小 (續群書類從)	一	イ	四	二八二
神祇服紀令	慶安元 和・大	一	八	三	二二六一
新板 神祇服紀令	春日社・寫本 和・大	一	八	三	二二五〇
神祇服紀令	和・中	一	八	三	二二九七
神宮法服假令	寫本 和・大	一	八	三	二二九三
崇道盡敬皇帝一流神道服忌令	寫本 和・大	一	八	三	二二八一
住吉服記	寫本 和・大	一	八	三	二二八七
新板 增補服忌	寫本 和・大	一	八	三	二二八五
太神宮ふつきりやう	寫本 和・大	一	八	三	二二九五
太神宮ふつきりやう	洋・小 (續群書類從)	一	イ	四	二八二
津島天王服忌令	寫本 和・大	一	八	三	二二八〇
鶴岡八幡宮物忌	喜連川本 寫本 和・大	一	八	三	二二九〇
日光山物忌令	洋・小 (續群書類從)	一	イ	四	二八二
八幡宮社制	後附稻荷新羅日光各物忌令 寫本 和・大	一	八	三	二二九一
八幡宮社制	洋・小 (續群書類從)	一	イ	四	二八二

書名	著者	刊	類	號	頁
火忌說	河北景植撰 安永二 和・大	一	八	三	二二六七
服暇條並雜穢條	服暇雜穢略抄添 寫本 和・大	一	八	三	二二六三
服暇條並雜穢條	寫本 和・大	一	八	三	二二八二
服假令	寫本 和・大	一	八	三	二二三九
服忌令	雅喬卿 寫本 和・小	一	八	三	二二六二
服忌令	服暇條外二條 寫本 和・中 平治孝編	一	八	三	二二三八
文保記	後附明應加奈服假令 度會章尙撰 寫本 和・大	一	八	三	二二五三
宮寺社服忌令	卜部兼右編 寫本 和・大	一	八	三	二二八八
吉田家記服紀抄	寫本 和・大	一	八	三	二二七七
類聚服假令拙解	吉見幸和撰 寫本 和・大	二	ワ	三	六二八〇
神官・神職					
甲斐國百六十口社神主番次記	寫本 和・中 (續古雜抄)	一	リ	四	二七四 一二六
神職考	小寺清之撰 和・大	一	八	三	二五
神職寶鑑	半井眞澄編 明治三二 和・大	二	八	三	六二二
神道諸教派					
一卽五成十化更始	礒稻綺求撰 明治一三 和・中	一	八	三	一四七八
岩戸開道歌集	卷七・八 中山瀧太撰 明治四二・四三 洋・小	二	八	三	一二九三
同		二	八	三	一二九四
宇宙之精神	芳村正秉撰 昭和四 六版 洋・中	一	八	三	二四〇九
御嶽教	尾前廣吉撰 洋・中 (日本宗教講座)	一	八	一	二二四六 二
神道修成派內御嶽登山心得略記	南場宗利・遠藤又吉撰 明治一五 和・小	一	八	三	八八七
惟神道問答	芳村正秉撰 和・中	一	八	三	二四〇七
日本國教 神の道	神風會刊 明治四二 和・小	一	八	三	一四九四
教派神道成立公文解疏	附緣單稱神道 昭和一〇 再版 芳村忠明撰 洋・中	一	八	三	二四〇八
黑住教概說	小椋貞正撰 洋・中 (日本宗教講座)	一	八	一	二二四六 二
黑住教の研究	田中義能撰 昭和七 洋・中	一	八	三	二二五三
皇道大本の信仰	田口王仁三郎撰 洋・中 (日本宗教講座)	一	八	一	二二四六 一二
皇道大本略說	淺野和三郎撰 大正八 六版 洋・小	一	八	三	二二四八
皇道國民之教本	森田兵松撰 大正一三 初・再版 洋・小	三	八	三	二二一七
古事記と現代	淺野和三郎撰 大正八 六版 洋・小 (皇道大本叢書)	一	八	三	二二七四
金光教	近藤良助撰 洋・中 (日本宗教講座)	一	八	一	二二四六 二
金光教教典	金光教本部刊 昭和四 洋・中	一	八	三	二二〇四
金光教大要	同本部編 昭和八 洋・小	一	八	三	二二八三
三教會同と將來の宗教	附錄三教會同出席者名簿 明治四五 佐藤範雄撰 洋・小	一	八	三	一五三一
同		一	八	三	一五三二
實行教概說	柴田孫太郎撰 洋・中 (日本宗教講座)	一	八	三	一五三三
十九世紀に於ける最も偉大なる婦人の事業	廣池千九郎撰 大正三 洋・中	一	八	一	二二四六 二
		一	八	三	一六六八

修成教	村山惣作撰 洋・中（日本宗教講座）	一冊	八一類	二三四六號	二
純愛の光	神風會刊 明治四二 和・小	一	八三	一四九二	
女性の光	女光會刊 明治四三 和・小	一	八三	一四九三	
神教原理論	高岡惟善撰 明治一八 和・中	一	八三	一四七七	
神事寶典	藤田宣彦編 昭和六 增補八版 洋・中	一	八三	二三六六	
神習教	菅野正照撰 洋・中（日本宗教講座）	一	八一	二二四六	二
神道修成派の研究	田中義能撰 昭和七 洋・中	一	八三	二三五四	
神道唯一問答書略註	二卷後附問答書纂 明治二一 和・中 井上正鐵撰・坂田安治註	一	八三	四八〇	
神風純愛教信條略解	酒井尊牛撰 明治四三 洋・小	一	八三	一四九五	
神理概論俚諺解	片岡正占撰 明治一七 和・中	一	八三	八八八	
神理教	佐野豐撰 洋・中（日本宗教講座）	一	八一	二二四六	二
太氣大用論	平井則正撰 明治三〇 和・中	一	八三	一四七六	
大社教	千家尊建撰 洋・中（日本宗教講座）	一	八一	二二四六	二
天理教會之害毒	南波登發撰 明治二九 洋・小	一	八三	三七六	
天理教講說	山口宏澤撰 洋・中（日本宗教講座）	一	八一	二二四六	二
天理教湖東大教會移轉建築記念誌	同教會刊 昭和八 和・大	一帖	八三	三三五八	
天理教傳道者に關する調査	附表・附圖添 昭和五 洋・中 中山正善撰	一	八三	二三二七	
天理教統計年鑑	第七・八回 昭和二・一・一三 天理教廳刊 洋・大	二	八三	二四一九	
日本教派神道	補永茂助撰 洋・中（大思想エンサイクロペヂア）	一	イ四	二一三五七	

不二行者食行錄	洋・中（國書刊行會叢書ノ內信仰叢書）	一冊	イ四類	七九九號 三二	
富士講唱文獨見祕書	洋・中（國書刊行會叢書ノ內信仰叢書）	一	イ四	七九九 三二	
佛教最近之大敵一名天理教之害毒	明治二八 洋・小 石丸蜻民（甚八）編	一	八三	一六六	
本教眞訣	平山省齋撰 明治二〇 和・小	一	八三	一三三	
本教大基	柴田花守撰（明治六） 和・大	一	八三	一四六五	
御神樂歌述義	中山新治郎編 明治三九 和・大	一	八三	二三二一	
同		一	八三	二三六〇	
余の天理教教育部に入りし理由	廣池千九郎撰 大正二 洋・大	一	八三	一五七三	

雜書

一大恐懼	國家祭祀の 赤間海中神劍奉祀の議 井口寅次撰 昭和八 洋・中	一	八三	二三九三	
惟神會創立趣意書	同會刊（昭和五） 洋・小	一	八三	二三四四	
維新志士慰靈祭神名略記	昭和三年一一月二五日靈山齋場 洋・小	一	八三	二三三六	
お伊勢さん	別名法鏡 昭和五 松本整之亮撰 再版 洋・小	一	八三	二三一九	
神の使者といふ事	栗田寬撰 洋・中（栗里先生雜著）	一	リ四	四七八一	
霧嶋山幽鄕眞語	八田知紀撰（天保一二） 和・中	一	八三	八四	
言靈學上より見たる社頭の私見	字佐美たけよし撰 大正九 洋・小	一	八三	一九七九	
古代詩歌に於ける神の概念	久松潛一・志田延義編 洋・大（國民精神文化研究）	一	リ四	四七七八 五	
古來の家訓に現はれたる敬神思想と時勢の推移を論ず	藤岡繼平撰 洋・中（山岡博士教授二十五年記念論文集）	一	イ四	一三九六	

神宮皇學館一覽	大正一二至昭和五・一四年 同館刊 大正一三至昭和一四 洋・小	八	ト六	一六九九	
神宮皇學館要覽	昭和四・五各年七月現在 同館刊 昭和四・五 洋・小	折二	ト六	一七〇〇	
神札考	矢部善三撰 昭和九 洋・中	一	八三	二三八五	
神道異說辨	僧敏撰 洋・中（日本思想鬪諍史料）	一	八一	二二二三 二	
神道と教育	河野省三撰（岩波講座國語教育） 洋・中	一	ホ二	四五〇一 一	
神事と思想善化	森田兵松撰 昭和五 洋・小	一	八三	二三二四	
同		一	八三	二三二五	
神道の世界觀と教育	田中義能撰（岩波講座教育科學） 洋・中	一	ト二	一七五二 一〇	
神憑實話	田中知邦撰 明治四四 和・中	一	八三	一五六四	
神佛降臨末代錄	慶應四 和・小	一	八三	一三八六	
住吉神社神代記考證	栗田寬撰 洋・中（栗里先生雜著）	一	リ四	四七八一 一	
先代舊事本紀大成經	七二卷・首目各一卷（卷三九至五六・六一至七二補寫） 潮音撰 延寶七 和・大	七三	イ一二	五〇	

序 一 目錄 二
神代本紀 三 先天本紀 四
陰陽本紀 五 黃泉本紀 六
神祇本紀 七—八 神事本紀 九—一〇
天神本紀 二—三 地祇本紀 一二—一四
皇孫本紀 一五—一六 天孫本紀 一七—一八
神皇本紀 一九—二四 天皇本紀 二五—三〇
帝皇本紀 三一—三六 聖皇本紀 三七—四〇
經教本紀 四一—四六 祝言本紀 四七
天政本紀 四八 太古本紀 四九—五〇

曆道本紀				五一—五二	
禮綱本紀				醫綱本紀 五三—五六	
御語本紀				五七—六一 永歌本紀 六二—六三	
未然本紀				六四—六七 軍裝本紀 六八—六九	
神社本紀				七〇 憲法本紀 七一 國造本紀 七二	
大日本天職論	二編 昭和四 市川億次郎撰 洋・小	一	八三	二三〇五	
玉鉾百首	本居宣長撰 洋・小（大日本文庫神道篇復古神道上卷）	一	イ四	一二九七	
陳情書	目加田榮撰 洋・中	一	八三	一〇二一	
神典附夜見	第三至八 昭和六至一一 玉井孝三郎編 洋・中	六	八三	二三四三	
神典附夜見	第六・七 昭和八・一〇 玉井孝三郎編 洋・中	二	八三	二三六二	
天書一〇卷	洋・中（藤原濱成撰神道叢書）	一	八三	三六八 一	
天書	藤原濱成撰寫本 和・大	一〇	リ五	四八五八	
天照理	高柳信之撰 洋・中（國書刊行會叢書ノ內信仰叢書）	一	イ四	七九九 三二	
拔參殘夢噺	繪入 明和八 大江匡弼撰 和・中	三	八三	五五六	
日の本教の世界一統	佐佐木清松撰 昭和一〇 洋・小	一	八三	二四二九	
百日參籠	木野戶勝隆撰 昭和八 洋・中	一	八三	二三七九	
同		一	八三	二三八一	
富士の神德	羽田宿直・小佐野文炯撰 明治二二 洋・小	一	八三	一五五五	
老子と神ながらの思想	田中治吾平撰 洋・中（遠藤先生華甲書記念論文集）	一	イ四	一二九三	

八 宗教 三 神道 雜誌 四 佛教總記及雜書 總記

江戸文藝に現れたる神道の庶民性	溝口駒造撰 洋・中（日本文化史論纂）	一	リ	四八五〇
兼邦百首哥抄	卜部兼邦撰 洋・小（續群書類從）	一	イ	二八二
神道講座	文學篇 神道攷究會刊 洋・中	一	ハ	二三〇六
神と神を祭る者との文學	上代文學の研究第一篇 武田祐吉撰 大正一三 洋・小	一	ヘ	四一六五
上代文學と神道思想	原田敏明撰 洋・中（上代日本文學講座）	一	ヘ	四二八七
神道と和歌	河野省三撰 洋・中（短歌講座）	一	ヘ	四四三四
中世國文學に現はれたる神道的精神	高木武撰 洋・中（遠藤先生華甲壽記念論文集）	一	イ	一二九三

雜誌

教林	號三至三〇 明治二六年九月至二八年一二月 洋・中	三	サ	二五
經世雜誌	卷一號一至卷六號七（有缺） 明治四一年二月至大正三年六月 洋・中	五	サ	七六 一五
日新	卷六號八至卷七號一二 大正三年七月至四年一二月 洋・中（經世雜誌ノ改題）	二	サ	七六 六一七
皇學	卷二號三（昭和九年一〇月）ヨリ 洋・中 神宮皇學館友會刊	一	サ	八八
國教	號一（昭和三年六月）ヨリ 洋・中 明道會刊	一	サ	二一
新生	號一至三五・三九・四〇 大正六年七月至九年一二月 洋・中 金光教青年會本部刊	三	サ	五八 一三
金光教青年會雜誌	號一至一二二（有缺） 金光教青年會本部刊 大正一〇年八月至昭和一二年一二月 洋・中・大（新生ノ改題）	八	サ	五八 四一一
金光教青年	號一（昭和三年一月）ヨリ 洋・中（金光教青年會雜誌ノ改題） 金光教青年會聯合本部刊	一	サ	五八 二一一
神道學雜誌	號一・二 神道學會刊 大正一五年一〇月・昭和二年四月 洋・中	一	サ	七一

四 佛教總記及雜書

總記

日本文化	卷一號一（昭和九年八月）ヨリ 洋・中 天理圖書館刊	一	サ	七九
美以都	平一號一至九 昭和九年一至九月 洋・中 熱田神宮宮廳刊	一	サ	七八
道の友	號二〇八至五〇〇（有缺） 明治四二年四月至昭和二年一二月 洋・中 天理教道友社刊	四七	サ	五一 一三 四七
みちのとも	號五〇一（昭和三年一月）ヨリ 洋・中・大（道の友ノ改題） 天理教道友社刊		サ	五一 四八一
佛教因果理法論	村上專精撰 明治二三 洋・中	一	ハ	三七五
印度思潮	宇井伯壽撰 洋・中（岩波講座世界思潮）	一	イ	一一四〇 二
印度藏志	平田篤胤撰 洋・中（平田篤胤全集第一〇卷）	一	イ	一一九〇
印度藏志	卷二一・二二 寫本 平田篤胤撰 和・大	二	ハ	四 *一一七
印度藏志稿	平田篤胤撰 洋・中（平田篤胤全集第一〇卷）	一	イ	一一九〇
印度藏志略	前集 和・中 平田篤胤撰・矢野玄道節略	二	ハ	四 三三四七
印度藏志略	前集 明治二一 平田篤胤撰・矢野玄道節略 和・中	二	ハ	四 二五一一
印度哲學	木村泰賢撰 洋・中（大思想エンサイクロペヂア）	一	イ	四 一一三五 二
印度哲學	佛教唯心綱要 齋藤唯信講（哲學館講義錄） 洋・中	一	ハ	四 二七四一
印度の佛教	木村泰賢撰 洋・中（世界聖典全集）	一	ハ	一 一八八〇 三〇
印度佛教思潮	木村泰賢撰 洋・中（岩波講座世界思潮）	一	イ	四 一一四〇 二
在家佛教（ウパーサカ）	河口慧海撰 大正一五 洋・小	一	ハ	四 二三二七
學佛南針	前田慧雲撰 洋・中（明治文化全集）	一	イ	四 一一三二 一
教理と實踐	村上專精撰 明治四〇 洋・中	一	ハ	四 一〇五〇
教林一枝	二編 水野貫龍撰 明治二三 洋・中	一	ハ	四 二五一四
華嚴哲學と泰西哲學	泰西思想の比較研究 龜谷聖馨撰 大正一二 洋・中	一	ハ	四 二一三七
原始佛教思想論	特に大乘思想の淵源に注意して 木村泰賢撰 大正一一 洋・中	一	ハ	四 二〇六五
原始佛教の實踐哲學	和辻哲郎撰 昭和二 洋・中	一	ハ	四 三三四〇
悟道手引草	水野平兵衛編 明治一七 和・中	一	ハ	四 四〇三
根本佛教	姉崎正治撰 明治四四 四版 洋・中	一	ハ	四 一五四九
佛說西方阿彌陀佛	小方一夫撰 昭和八 洋・小	一	ハ	四 二五八〇
指導原理としての佛教學	平井巽撰 昭和一三 洋・中	一	ハ	四 二六七九
支那の佛教	境野黃洋（哲）撰 大正一四 三版 洋・中（佛教大觀本）	一	ハ	四 二五二八
支那の佛教	常盤大定撰（世界聖典全集） 洋・中	一	ハ	一 一八八〇 三〇
支那佛教思潮	境野黃洋（哲）撰 洋・中（岩波講座世界思潮）	一	イ	四 一一四〇 二
社會の宗教	椎尾辨匡撰 大正一五 洋・小	一	ハ	四 二三二六
宗教大觀	佛教篇 讀賣新聞社刊 洋・大	二	ハ	一 二二四〇 二一三
修養と信仰	前田慧雲撰 大正四 六版 洋・小	一	ハ	四 一六九五
小乘佛教思想論	木村泰賢撰 昭和一〇 洋・中	一	ハ	四 二六〇二
初學諳誦要文	觀應編（元祿六） 和・大	一	ハ	四 二七五一
同		一	ハ	四 二七五二
初學題額集	六卷 和・大 良山編	六	ハ	四 五〇五
瑞派佛教學	瑞典・ダーサ撰・大原嘉吉譯 明治二六 洋・中	一	ハ	四 二五八
同		一	ハ	四 二二八一
瑞派佛教學	瑞典・ダーサ撰・大原嘉吉譯 明治三二 三版 洋・中	一	ハ	四 一四六一
生の實現としての佛教	高楠順次郎撰 大正一三 洋・小	一	ハ	四 二一七一
同		一	ハ	四 二一七二
題額集別紙	良山撰 和・大	一	ハ	四 五〇六
大乘教と小乘教	宮本正尊撰 洋・中（岩波講座東洋思潮）	一	ロ	一〇 二九三七 八
大乘哲學	井上圓了講（哲學館講義錄） 洋・中	一	ハ	四 三〇三
大乘佛教思想論	木村泰賢撰 昭和一一 洋・中	一	ハ	四 二六五〇 五
大乘佛教史論	附錄大乘佛說考 前田慧雲撰 明治三六 洋・中	一	ハ	四 三三九
同		一	ハ	四 三四一
大乘佛教大意	黑田眞洞撰 和・小	一	ハ	四 三七二
大乘佛教大意	黑田眞洞撰 明治二六 再版 洋・小	一	ハ	四 一二〇九
大乘佛教大綱	加藤咄堂（熊一郎）撰 明治三六 洋・小	一	ハ	四 三六二
大乘佛教百話	加藤咄堂（熊一郎）撰 明治三六 五版 洋・小	一	ハ	四 三三二
大乘佛教百話	加藤咄堂（熊一郎）撰 明治三八 增訂六版 洋・小	一	ハ	四 五六七
朝鮮の佛教	常盤大定撰 洋・中（世界聖典全集）	一	ハ	一 一八八〇 三〇
通俗佛教要領	高田道見撰 明治二六 洋・小	一	ハ	四 三七九

日本宗教講座 佛教・同聖典　東方書院刊　洋・中　四冊　八類　二二四六號　三—四・六—七

日本佛教 井上圓了撰　大正元　洋・中　一　八四　一五五三

日本佛教 圭室諦成撰　洋・中（新哲學講座）　一　ロ一　三〇七八　二

日本佛教 日本文化協會編　洋・中（日本精神研究）　一　リ四　四八二〇　八

刪補訂正日本佛教一貫論 村上專精撰　明治二八　再版　洋・小　一　八四　二七四〇

刪補訂正日本佛教一貫論 村上專精撰　明治三二　三版　洋・小　一　八四　二七三九

佛教一貫論 村上專精撰　洋・中（明治文化全集）　一　イ四　一一三三　一一

日本佛教の大系 前田慧雲撰　大正一五　洋・中　一　八四　二三三〇

人間の宗教 椎尾辨匡撰　大正一一　洋・小　一　八四　二六八八

八宗綱要 二卷　凝然撰　承應二　和・大　一　八四　二七三八

八宗綱要講義 哲學館佛教專修科編（哲學館講義錄）　洋・中　一　八四　二七三〇

八宗綱要講義 織田得能撰　明治三〇　洋・中　一　八四　二七六六

八宗綱要攷證 二卷　正受撰・藤井玄珠補　明治一四　和・大　二　八四　二七三三

八宗綱要私記 二卷　義城撰　明治二二　和・中　四　八四　二七三一

八宗綱要抄 二卷　凝然撰・黑田眞洞標註　明治一八　和・大　一　八四　二三三九

同　一　八四　二七三九

同　一　八四　二七三三

同　一　八四　二七三四

佛教概論 眞空より妙有へ　木村泰賢撰　昭和一四　洋・中　一　八四　二七一一

現代人の佛教概論 女松圓諦撰　昭和八　洋・中　一　八四　二五五〇號

佛教概論 般若心經に基ける　昭和六　洋・小　保坂玉泉撰　一　八四　二四七〇

佛教概論 村上專精講（早稻田大學文學科明治四一年度講義錄）　洋・中　一　八四　一四一一

同　一　八四　一四一二

佛教概論 脇田登摩撰　大正一一　洋・小　一　八四　二六三一

佛教學概論 齋藤唯信撰　明治四〇　洋・中　一　八四　一〇四七

佛教學概論 境野黃洋（哲）撰　昭和一一　洋・中　一　八四　二六二八

佛教學概論 羽溪了諦撰　洋・中（佛教大學講座）　一　八四　二五五二

佛教學方法論 宮本正尊撰　洋・中（佛教大學講座）　一　八四　二五五三

佛教活論 序論至本論第二ノ一　井上圓了撰　明治二一至二六　縮刷・三版　洋・小　三　八四　七六

佛教活論 序論至本論第二ノ一　井上圓了撰　明治二一至二四　縮刷・四版　洋・小　三　八四　一一三

佛教活論 序論　井上圓了撰　明治二一　縮刷　洋・小　一　八四　一三〇

佛教活論 序論　井上圓了撰　洋・中（明治文化全集）　一　イ四　一一三三

佛教家の自然觀 祖密曼荼羅十住心論外六雜抄　三枝博音編　洋・小（日本哲學全書）　一　ロ一　三〇一九

佛教教理概說 吉田龍英撰　洋・中（佛教大學講座）　一　八四　二五五二

佛教教理概論 絲成思想體系　下村春之助撰　大正一五　洋・中　一　八四　二三二六

佛教教理要論 加藤咄堂（孤一郎）撰　明治二六　洋・小　一　八四　一六二

佛教研究法 境野黃洋（哲）撰　昭和九　再版　洋・中　一　八四　二五六五

佛教研究法 深浦正文撰　大正一二　洋・中（佛教大觀本）　一　八四　二一〇六

佛教研究法 民國・呂澂撰　民國一五　唐・大（佛學叢書本）　一　八四　二二三九

佛教原論 一名法界同歸德教論　明治三八　洋・中　釋雲照撰　一　八四　六九三

佛教思想 和辻哲郎撰　洋・中（岩波講座日本文學）　一　ヘ二　四三一八五

印度思想佛教思想 宇井伯壽撰　洋・中（岩波講座東洋思潮）　一　ロ一〇　二九三七四

支那思想佛教思想 宇井伯壽撰　洋・中（岩波講座東洋思潮）　一　ロ一〇　二九三七三

佛教思潮 椎尾辨匡撰　洋・中（岩波講座世界思潮）　一　イ四　一一四〇二

佛教社會學 淺野研眞撰　洋・中（佛教大學講座）　一　八四　二五五二九

佛教社會學研究 淺野研眞撰　昭和一〇　洋・中　一　八四　二六〇九

佛教修身論 大澤興國撰　明治二六　洋・小　一　八四　二四九九

佛教人文主義 佛・レヴィ撰・山田龍城譯　昭和三　洋・中　一　八四　二二六〇

佛教心理學 井上圓了講（哲學館講義錄）　洋・中　一　八四　三一三

佛教心理の研究 橋惠勝撰　大正五　洋・中　一　八四　一八六四

佛教大意 井上圓了講（哲學館講義錄）　洋・中　一　八四　三一〇

佛教大意 釋雲照撰　明治三四　和・小　一　八四　三七三

訂正三版佛教大意 釋雲照撰　明治三一　六版　洋・中　一　八四　四四〇

佛教大原則 附錄十善戒・法易行辯　釋雲照撰　明治三一　洋・中　一　八四　四三九

佛教大綱 附佛教宇宙說概論外三篇　昭和六　洋・小　島地大等撰　一　八四　二四〇六

日本佛教本覺思想の概說　佛陀論　附・佛教宇宙說概論　佛教概論

八　宗教　四　佛教總記及雜書　總記

附・實在論の概要　附・佛教因果說概論　附・禪定論の概要

佛教哲學 井上圓了講（哲學館講義錄）　洋・中　一　八四　一六九

同　一　八四　三〇五

佛教哲學 米・ケーラス撰・長谷川誠也譯　明治三四　洋・小　一　八四　一八五

佛教哲學 椎尾辨匡撰　洋・中（大思想エンサイクロペヂア）　一　イ四　一一三五六

佛教哲學 山口諭助撰　洋・中（新哲學講座）　一　ロ一　三〇七八二

佛教哲學概論 露・ツェルバッキイ撰・市川白弦譯註　昭和一〇　洋・中　一　八四　二五九二

佛教哲學思想大系 三井晶史撰　大正一三　洋・中　一　八四　二一六七

佛教哲學通俗講義 （哲學館講義錄）　洋・中　一　八四　三〇一

佛教哲學汎論 石原即閑撰　明治三八　洋・中（帝國百科全書）　一　イ四　一一五一一七

佛教統一論 五編（第四編原缺）　村上專精撰　明治三六至昭和二　初・三版　洋・中　五　八四　五六八

大綱論　一　原理論　二　佛陀論　三　實踐論　四—五

佛教統一論 第一・二・三編　村上專精撰　明治三四至三八　洋・中　三　八四　一八六

佛教統一論 第一・二編　村上專精撰　明治三四至三六　初・再版　洋・中　二　八四　二五九

佛教讀本 日本文化に對する印度の寄與（武田豐四郎）附　釋山中三郎撰　大正一五　洋・中　一　八四　二二四九

佛教の根本原理 大谷光瑞撰　大正一四　洋・小　一　八四　三二一七

佛教の精神 常盤大定撰　昭和一一　洋・小　一　八四　二六三六

佛教の大旨 島地默雷講（東京專門學校講義錄）　洋・中　一　八四　一八三

佛教の道德哲學　羽溪了諦撰　洋・中　（東洋思想）　一冊　ロ一〇　頁二九三　續一八四

佛教の要諦　印度・ナラス撰・立花俊道譯　大正七　洋・小　一八四七

佛教の倫理學　宇井伯壽撰　洋・中　（岩波講座教育科學）　一ト二　一七五二—一四

佛教要領十講　椎尾辨匡撰　昭和八　洋・中　一八四　二五五五

佛教理科講義　井上圓了講　（哲學館講義錄）　洋・中　一八四　三〇六

佛教倫理　村上惠精講　（哲學館講義錄）　洋・中　一八四　二五〇〇

佛教倫理學　佛・ブッサン撰・岡本貫瑩譯　昭和九　洋・中　一八四　二五七〇

佛教倫理學　鑓川龍夫撰　明治三九　洋・中　（帝國百科全書）　一イ四　一五一—一三三

佛教倫理の大觀　齋藤唯信撰　明治三六　和・中　一八四　二四九八

佛教或問　齋藤圓精撰　明治二七　五版　洋・小　一八四　三〇九三

佛陀と人生　横田哲平撰　大正元　洋・中　一八四　二二七二

佛陀の教　小林一郎撰　大正一三　洋・中　一八四　二二七〇

佛陀の教說　渡邊楳雄撰　昭和一〇　洋・中　一八四　二六〇三

佛法簡要錄　惠海撰　天保一二　補刻　和・中　二八四　一六六七

北京護法論　小栗栖香頂撰　明治三六　和・中　一八四　二七三七

心意識論より見たる唯識思想史　結城令聞撰　昭和一〇　洋・大　一八四　二六七四

佛教唯心一貫論　齋藤唯信撰　明治二八　洋・小　一八四　一三一

靈魂論　妻木直良撰　明治三九　再版　洋・中　一八四　二二三四

閱藏知津　四四卷・目四卷　明・智旭編　光緒一八　唐・大　一〇冊　八四　頁九四六　續

大谷大學和漢圖書分類目錄　大正一三ノ九現在・第二（昭和七ノ七迄ノ增加）　同大學圖書館編　大正一四至昭和七　洋・大　三イ二　一七八二

尾張國大須眞福寺寶生院經藏抄目　寫本　和・大　一イ二　一〇五八

海印寺大藏經版調査報告書　附大藏目錄　村上龍佶撰　隆熙四　洋・中　一八四　一四二九

開元釋教錄　二〇卷　唐・智昇編　和・大　（校訂本大藏經）　三八四　二五五—二七六

開元釋教錄　卷一五　寫本　大治二　和・中　一折八四　米二七二五

開元釋教錄略出　四卷　唐・智昇編　和・大　（校訂本大藏經）　一八四　二五五—二七六

華頂山古經目錄　附變相及曼荼羅　大正一四　和・小　知恩院刊　一八四　三二一八

景祐新修法寶錄　卷一至一八（有缺）　宋・呂夷簡等編　唐・小　（影印宋藏遺珍）　四八四　二七五三—一二六

現存日本大藏經冠字目錄　藤井宣正編　明治三一　洋・中　一八四　一四二四

高祖遺文錄對照目錄　加藤文雅編　洋・小　（日蓮聖人御遺文）　一八四　一三〇一

高祖遺文錄續集目錄　加藤文雅編　洋・小　（日蓮聖人御遺文）　一八四　一三〇一

高祖御製作書目錄　覺鑁編　洋・中　（興教大師全集）　二八四　一六六七

高野版の研究　水原堯榮撰　大正一〇　洋・小　一八四　二七三七　一八四　一五九五

高野板之研究　水原堯榮撰　昭和七　洋・中　（高野山學志本）　一八四　一八〇四

御經藏寶物聖教等目錄　洋・中　（傳教大師全集）　一八四　一九五四

古今譯經圖紀　四卷　唐・靖邁編　和・大　（校訂本大藏經）　一八四　二五五

續古今譯經圖紀　唐・智昇編　和・大　（校訂本大藏經）　一八四　二五五

後入唐聖教目錄　寫本　和・中　一八四　二七四五

常曉將來目錄　圓行將來目錄

慧運將來目錄　圓載將來目錄　一三二三

山家高祖傳教大師宸澄撰　龍堂編　洋・中　（傳教大師全集）　一八四　一九五四

三家撰集目錄　眞寂法親王編　洋・小　（續群書類從）　一イ四　二八二—三八

至元法寶勘同總錄　一〇卷　元・慶吉祥等編　和・大　（校訂本大藏經）　二八四　二五五—三三七

悉曇撰書目錄　高楠順次郎編　洋・中　（大日本佛教全書）　一八四　一五三四

悉曇並聲明等書目錄　赤堀又次郎編　洋・中　（日本文學者年表附錄）　一ヘ三　四二四七

沙門空海入唐請來目錄　空海編　摹刻本　卷一八四　＊一一〇

衆經目錄　五卷　隋・法經等編　和・大　（校訂本大藏經）　一八五　二五五

衆經目錄　七卷　隋・法經等編　和・大　（校訂本大藏經）　二八五　二五五—三三六

出三藏記集　一五卷　梁・僧祐編　和・大　（校訂本大藏經）　二八五　二五五—二六二

諸阿闍梨眞言密教部類總目錄　一名八家祕錄　二卷　安然編　和・大　二八四　一一〇一

淨土教版の研究　藤堂祐範撰　昭和五　洋・中　一八四　一七八一

淨土眞宗聖教目錄　先啓編　明和六　和・大　一八四　六三二

昭和法寶總目錄　大正新修大藏經目錄外七六篇　高楠順次郎等編　洋・大　（大正新修大藏經）　三八五　二一六四—一〇〇二

眞宗全書目錄　妻木直良編・藏經書院刊　洋・中　（眞宗全書）　一八五　一六三八—七四

眞宗全書目錄　淨土部目錄（存疑外二四篇）　妻木直良編・藏經書院刊　洋・中　二八五　一六三八—七四

新編諸宗教藏總錄　三卷・解說（大屋德城）・高山寺本影印（昭和一一）　高觀・義天編・便利堂刊　和・大　三八四　二七五〇

禪籍目錄　附錄同名異書一覽外二種　駒澤大學圖書館編　昭和三　洋・小　一八四　二七四五

叢書舉要　釋家部　清・楊守敬編・李之鼎補　（民國三）　唐・小　四イ二　一〇〇四—三八一

大周刊定衆經目錄　唐・明佺等編　和・大　（校訂本大藏經）　一八五　二五五—三三六

大藏會陳列目錄　第六至八回　大正九至一一　京都佛教各宗學校聯合會編　洋・小　三八四　一九七六

大藏會展觀目錄　第一四回　昭和三　京都佛教各宗學校聯合會編　洋・小　一八四　一八七三

大日本大藏經目錄　弘教書院刊　和・小　（校訂本大藏經）　一〇八五　一八七四—三九〇—三九九

大正新修大藏經目錄　高楠順次郎等編　洋・大　一八五　二一六四—五五

大藏經南條目錄補正索引　常盤大定・荻原雲來編　昭和五　洋・中　一八四　二七四二

大藏聖教法寶標目　一〇卷　元・王古編　和・大　（校訂本大藏經）　一八五　二五五—三三七

大藏目錄　洋・中　（海印寺大藏經版調査報告書附錄）　一八四　一四二九

大唐開元釋教廣品歷章　卷三至二〇（有缺）　唐・玄逸編　（影印宋藏遺珍）　七八五　二七五三—一〇一—一〇七

大唐內典錄　一〇卷　唐・道宣編　和・大　（校訂本大藏經）　一八五　二五五—二七三

續大唐內典錄　唐・道宣編　和・大　（校訂本大藏經）　一八五　二五五—二七三

大日本大藏經目錄　附索引目錄・部類目錄　藏經書院編　校訂　（明治三八）　和・大　二八四　一〇三三

靖國紀念大日本續藏經目錄　前田慧雲編・中野達慧增訂　（大正元）　和・大　一八四　一六六六

大日本佛教全書　佛教書籍目錄（新編諸宗教藏總錄（義天）外七四集）　佛書刊行會編　洋・中　二八四　一五三四—一〇二

大日本佛教全書目錄　佛書刊行會編　洋・中　一八四　一六三八—七四

大遍照金剛御作書目錄　覺鑁編　洋・中　（興教大師全集）　一八五　一六三八—七四

大明三藏聖教目錄　南條文雄譯・補　常盤大定等訂補　昭和四　洋・大　一八四　二七五九

書名	著者	冊	類	號
大藏經南條目錄補正索引	常盤大定・荻原雲來編 昭和五 洋・中	一	八四	二二九九 二
西藏大藏經甘殊爾勘同目錄	大谷大學圖書館編 昭和五至七 洋・大	一	八四	二三三六
西藏大藏經總目錄 索引附 昭和九	東北帝國大學法文學部編 洋・大	二	八四	二六九三
敕撰法相宗章疏目錄	藏俊編 洋・小 (續群書類從)	一	仁四	二八二 三八
傳敎大師御撰述目錄	修禪編 洋・中 (傳敎大師全集)	一	八五	一九五四 五
傳敎大師將來目錄 台州錄・越州錄	摸刻—(交政四) 寂澄編並書・淨土院刊 唐・大	一	八四	八五三
傳敎大師將來目錄 台州錄・越州錄	摸刻—(交政四) 寂澄編並書・淨土院刊	一 卷二	八四	*一四二六
傳敎大師將來目錄	寂澄編 洋・中 (傳敎大師全集)	一	八五	一九五四 四
傳敎大師撰述台密略目錄	宋・惟淨等編 (影印宋藏遺珍)	一	八五	一九五四 五
天聖釋敎總錄 中・下冊 唐・小	宋・趙安仁等編	一	八五	二七五三 一一二
大中祥符法寶錄 卷三至二〇(有缺) 唐・小	(影印宋藏遺珍)	四	八五	二七五三 一〇八一一一
東域傳燈目錄	永超編 洋・小 (續群書類從)	一	仁四	二八二 三八
奈良朝現在一切經疏目錄	石田茂作編 昭和五 洋・大 (寫經上り奈良朝佛敎の研究附錄 見たる)	一	八四	二三三九
入唐諸師祕敎總錄	覺鑁編 洋・中 (興敎大師全集)	一	八五	二七五二
八家祕錄 一名諸阿闍梨眞言密敎部類總目錄 二卷	安然編 和・大	二	八四	一〇二一
武周刊定衆經目錄 一四卷・附武周刊定僞經目錄一卷	唐・明佺等編 和・大	五	八四	九四五
佛敎論文總目錄	佛典研究會編 昭和六 洋・小	一	八四	二四六三
佛書解說大辭典 一一卷・總論一卷 昭和八至一一	小野玄妙編 洋・大	一二	八四	二五三六
密敎其他末書索引	寫本 和・大	一	八四	二七二一
敦煌出土の佛經總錄 常盤大定・東方文化學院東京研究所刊 昭和一三 洋・大		一	八五	二七五六

書名	著者	冊	類	號
賢首諸乘法數 一卷及補編 (弘治一三)	明・行深編 和・大 (慶尙道鳳栖寺板)	一	八四	*一八一七
賢首諸乘法數 一卷 貞享二	明・行深編 和・大	二	八四	二三
增補賢首諸乘法數 一卷 明治一八	明・行深編 和・小	一	八四	一六四三
古事類苑 宗教部 神宮司廳刊 明治四三至大正二	洋・大	四	仁三	一四六 二七一三〇
古事類苑 宗教部 洋・中	古事類苑刊行會刊	四	仁三	一八一六 三三一三六
山堂肆考 釋敎 唐・大	明・彭大翼編・張幼學增	一	仁二	二 三七
釋氏要覽 三卷 寬永四	宋・道誠編 和・大	三	八四	二二
釋氏要覽 三卷 和・大	宋・道誠編	三	八四	一六四四
同		三	八四	二四二三
釋氏要覽 三卷 洋・大	宋・道誠編 (大正新修大藏經)	一	八五	二一六四 五四
宗門葛藤集 七卷(卷五・六缺) 元祿五	和・中	三	八四	二四五七
諸經要集 二〇卷 和・大	唐・道世編 (校訂本大藏經)	二	八五	二五五 二五九—二六〇
諸經要集 二〇卷 和・中	唐・道世編 (校訂本大藏經)	二	八五	一八七四 三六七—三六八
諸經要集 二〇卷 洋・大	唐・道世編 (大正新修大藏經)	一	八五	二一六四 五四
疏粹第三重初心所用集	寫本 和・中	一	八四	二六八五
初例抄 和・大	(群書類從)	一	仁四	四八八 五三〇
初例抄 洋・小	(經濟雜誌社本群書類從)	一	仁四	二三五 一六
眞宗法要典據 三一卷 (安政三)	仰誓編・大慶增補・履善拾遺 和・大	一七	八四	二七四九
數目問答 九卷 明治一三	楠潛龍編 和・中	九	八四	四〇四

書名	著者	冊	類	號
禪學要鑑	相澤惠海編 明治四〇 洋・中	一	八四	一一四二
同		一	八四	二二七〇
禪宗辭典 禪林象器箋	道忠小傳附 道忠編 明治四二 洋・中	一	八四	一三七六
象教皮編 六卷 寫本	明・陳士元編・清・張海鵬訂 和・中	一	八四	七三
藏乘法數 (應永一七)	元・可遂編 和・大	一	八四	* 六七
祖庭事苑 八卷 正保四	宋・善卿編 和・大	二	八四	二七六七
題額聖圖贊 一六卷・目一卷 慶安四	和・大 良定編	一七	八四	五〇四
大藏一覽集 一〇卷・目一卷 寬永一九	和・大 明・陳實編	一一	八四	二二四八
要文抄錄 大藏經索引 三卷・附圖(八葉) 昭和二	洋・大 川上孤山編	冊袋 三・一	八四	二六八九
要文抄錄 大藏經索引 第一・二卷 昭和二	洋・大 川上孤山編	二	八四	二六九二
大宋僧史略 三卷・附紹興朝曾改正僧道班次字一集 (大正新修大藏經)	宋・贊寧編 洋・大	一	八五	二一六四 五四
太平御覽 釋部 安政二	宋・李昉等編・田口文之・喜多村直寬校 和・大	二	仁三	四〇三 一〇一—一〇二
大明三藏法數 五〇卷 和・大	明・一如等集註 (校訂本大藏經)	三	八五	二五五 三四五—三四七
大明三藏法數 五〇卷 和・中	明・一如等集註 (校訂本大藏經)	二	八五	一八七四 三六八—三七〇
陀羅尼字典 前附文殊門經字母品 明治三一	圓山達晉編 訂正再版 和・中	一	八四	七九一
通俗編 釋道 唐・中	清・翟灝編	一	仁四	一七九七 七
唐類函 釋部 唐・大	明・俞安期編	一	仁四	一三 六〇四
祕密辭林	富田斐純編 明治四四 洋・中	一	八四	一五〇〇
佛學大辭典 民國・丁福保編 民國一四 再版	唐・大	一六	八四	二三四六

書名	著者	冊	類	號
歷代三寶紀 一五卷 和・中	隋・費長房編	五	八四	六〇〇
歷代三寶紀 一五卷 洋・大	隋・費長房編 (大正新修大藏經)	一	八五	二一六四 四九
歷代三寶紀 一五卷 和・大	隋・費長房編 (校訂本大藏經)	一	八五	二五五 二八九
歷代三寶紀 一五卷 和・中	隋・費長房編 (校訂本大藏經)	一	八五	一八七四 三六一
龍谷大學 和漢書分類目錄	眞宗・佛敎之部 同大學圖書館編 大正一五至昭和一〇 洋・大	三	仁二	一七八
眞宗之部(大正一四年七月末現在) 一	佛敎之部(昭和三年一月末現在) 二	三		
眞宗・佛敎之部增加目錄(昭和九年七月末現在)				

事彙・辭書

書名	著者	冊	類	號
一代經律論釋法數 一名大藏法數 明治三五	六八卷 再版 洋・中 明・寂照編	二	八四	三四七
一代經律論釋法數 一名大藏法數 萬治元	六八卷 和・大 明・寂照編	三六	八四	二一四九
同		一八	八四	二三五三
印度佛敎固有名詞辭典 第一至五分冊(原始期篇) 昭和五・六 洋・大	赤沼智善編	五	八四	二三三一
淵鑑類函 釋敎部 唐・中	清・張英等編	二	仁三	四二七 一四三—一四四
同		二	仁九	六二八 一四三—一四四
葛藤語箋 一〇卷・目錄一卷・見聞廣記目錄前附・禪林方語後附	道忠編 寫本 和・大	五	八四	一四一〇
敎乘法數 一二卷 (宣德六)	明・圓澄編 唐・中	六	八四	七七五
敎乘法數 四〇卷 和・中	明・圓澄編 (大日本大藏經 校訂)	二	八五	一八七四 三八〇—三八一
經律異相 五〇卷 和・大	梁・寶唱等編 (大日本大藏經 校訂)	三	八五	二五五 二五六—二五八
經律異相 五〇卷 和・中	梁・寶唱等編 (大日本大藏經 校訂)	三	八五	一八七四 三六八—三七〇
經律異相 五〇卷 洋・大	梁・寶唱等編 (大正新修大藏經)	一	八五	二一六四 五四

佛教いろは字典四卷・索引二卷　若原敬經編　明治三七　再・六版　和・中　冊六　八四類　八〇五號

コンサイス佛教辭典　宇井伯壽編　昭和一三　洋・小　一　八四　二七〇二

梵漢對譯佛教辭典　荻原雲來編　大正四　洋・中　一　八四　一六七七

佛教大辭彙三卷　佛教大學編　大正三至一一　初至三版　洋・大　三　八四　一六五三

補訂佛教大辭典　織田得能編・大佛衞等補　昭和三　一〇版　洋・大　一　八四　二三五二

同　一　八四　二三六六

同　七　八四　二四八九

同　七　八四　二四九〇

同　七　八四　二四九二

同　七　八四　二四九五

佛教年鑑昭和五至一二年　佛教年鑑社刊　昭和四至一二　洋・小　八　八四　二三〇一

佛教年鑑昭和六・一〇・一二年　佛教年鑑社刊　昭和五至一二　初・五版　洋・小　三　八四　二三七二

佛書解說大辭典一一卷・總論一卷　小野玄妙編　昭和八至一一　洋・大　一二　八四　二五三六

日本大藏經佛書解題　大村西崖・中野義照編　大正一一　再版　洋・中　二　八四　二一二六

法苑珠林一二〇卷　唐・道世編　寬文九　和・大　六〇　八四　二三九二

篇目　一　劫量篇

三界篇　二—三　日月篇

六道篇　四—六　千佛篇

敬佛篇　一〇—一三　敬法篇

敬僧篇　一四　致啓篇

福田篇　一五　歸信篇

士女篇　一五　入道篇　一五—一六

懺愧篇　一六　奬導篇　一六

說聽篇　一六—一七　見解篇　一七

宿命篇　一八　至誠篇　一八

神異篇　一八—一九　感通篇　一九—二〇

住持篇　二〇　滯通篇　二

妖怪篇　二　變化篇　二

眠夢篇　二　興福篇　二三—二三

攝念篇　二三　發願篇　二三

法服篇　二四　然燈篇　二四

懸旛篇　二四　華香篇　二五

唄讚篇　二五　敬塔篇　二五—二六

伽藍篇　二六　舍利篇　二七

供養篇　二七　受請篇　二七—二八

輪王篇　二八　君臣篇　二九

納諫篇　二九　審察篇　二九

思慎篇　三〇　儉約篇　三〇

懲過篇　三〇　和順篇　三〇

誡勗篇　三一　忠孝篇　三一

不孝篇　三一—三二　報恩篇　三二

背恩篇　三二　善友篇　三二

惡友篇　三三　擇交篇　三三

眷屬篇　三三—三三　校量篇　三三

機辨篇　三三　愚癡篇　三三

詐僞篇　三四　惰慢篇　三四

破邪篇　三四　富貴篇　三五

貧賤篇　三五—三六　債負篇　三六

諍訟篇　三六　謀謗篇　三七—三七

呪術篇　三七—三八　祭祠篇　三九

占相篇　三九　祈雨篇　四〇

園果篇　四〇　漁獵篇　四〇

慈悲篇　四一　放生篇　四一

救厄篇　四一　怨苦篇　四一

業因篇　四二—四三　受報篇　四三—四四

罪福篇　四四　欲益篇　四四—四五

四生篇　四五　十使篇　四五

十惡篇　四五—四八　六度篇　四九—五一

懺悔篇　五一—五三　受戒篇　五三—五四

破戒篇　五四　受齋篇　五五

破齋篇　五五　賞罰篇　五五

利害篇　五六　酒肉篇　五六—五七

穢濁篇　五七　病苦篇　五七

捨身篇　五八　送終篇　五八

法滅篇　五九　禊要篇　五九—六〇

傳記篇　六〇

法苑珠林一二〇卷　唐・道世編　唐・小　(四部叢刊)　三六　イ四　一一三一　七二一—七五七

法苑珠林一〇〇卷　唐・道世編　和・大　(校訂大日本大藏經)　七　八五　二五五　二六六—二七二

法苑珠林一〇〇卷　唐・道世編　和・中　(校訂大日本大藏經)　六　八五　一八七四　三七一—三七六

法苑珠林一〇〇卷　唐・道世編　洋・大　(大正新修大藏經)　一　八五　二一六四　五三

法苑珠林卷七六　唐・大　(元版零本)　帖一　八四　＊五六二

法苑珠林　唐・道世編　唐・小　(唐代叢書)　一　イ四　一三九　八

法門名義集　唐・李師政編　洋・大　(大正新修大藏經)　一　八五　二一六四　五四

本化聖典大辭林三卷・目一卷　師子王文庫編輯部刊　大正九　洋・大　四　八四　二〇〇〇

梵漢對譯佛法語藪　井上哲次郎・有賀長雄編　洋・小　(哲學字彙附錄)　一　口一　二一八四

梵語雜名　唐・禮言編　洋・大　(大正新修大藏經)　一　八五　二一六四　五四

梵語字典本名枳橘易土集　一二六卷・索引四卷　慧晃編　明治三八　洋・中　(哲學館講義錄本)　一　八四　八二一

同　一　八四　二九五

翻梵語一〇卷　洋・大　(大正新修大藏經)　一　八五　二一六四　五四

翻譯名義集七卷　宋・法雲編　寬永五　和・大　七　八四　二三七六

翻譯名義集七卷　宋・法雲編　明治二四　和・小　二　八四　七四

翻譯名義集七卷　宋・法雲編　洋・大　(大正新修大藏經)　一　八五　二一六四　五四

翻譯名義集七卷　宋・法雲編　唐・小　(四部叢刊)　七　イ四　一一三一　七五八—七六四

翻譯名義集二〇卷　宋・法雲編　康熙年間重刻　唐・大　四　八四　七四〇

翻譯名義集二〇卷　宋・法雲編　和・中　(校訂大日本大藏經)　一　八五　一八七四　三七七

梵藏漢和四譯對校飜譯名義大集上冊　神亮三郎編　唐・大　(京都帝大文科大學叢書)　一　イ四　九九〇　一〇〇

密教大辭典二卷・補遺・索引一卷　密教辭典編纂會編　昭和六　洋・大　三　八四　二四八〇

佛教名辭集研究　露・オ・ロゼンベルグ編　大正五　洋・大　一　八四　一八八九

○

一切經音義二五卷・附錄補訂新譯大方廣佛華嚴經音義二卷・同錄錄一卷(慧苑)　唐・玄應撰　(同治八)　唐・大　四　八四　二四三

一切經音義二五卷　唐・玄應撰　和・大　(校訂大日本大藏經)　二　八五　二五五　三三三—三三四

一切經音義第二四　唐・大　(宋版三聖寺本)　帖一　八四　＊八二四

一切經音義一〇〇卷　朝鮮・慶尙・慧諶・京城帝國大學法文學部刊　朝鮮・慶尙南道海印寺藏板後刷・昭和六　和・大　二五　八四　二六九一

一切經音義　一〇〇卷　唐・慧琳撰（大正新修大藏經）　洋・大　一冊　八五類　二一六四號　五四

續一切經音義　一〇卷　宋・希麟撰（大正新修大藏經）　洋・大　一　八五　二一六四　五四

一切經音義索引　山田孝雄編　大正一四　洋・小　一　八四　二六九〇

新集藏經音義隨函錄　三〇冊　增上寺所藏・清洪撰　增上寺所藏・清洪撰本複製—昭和九至一一　和・大　三〇　八四　二五八七

大乘經音義　一—一〇
大乘論音義　一〇—一三
小乘律音義　一五—一八
賢聖集音義　二一—二三
大乘律音義　一〇
小乘經音義　一三—一四
小乘論音義　一八—二〇

新譯大方廣佛華嚴經音義　二卷　唐・慧苑撰（大日本校訂大藏經）　和・大　一　八五　二五五　三三五

新譯大方廣佛華嚴經音義　唐・慧苑撰　洋・小（粤雅堂叢書）　一　イ四　二八九　三四

大日本校訂大藏經　普賢部（新集續經音義隨函錄（後篇・可洪）外五篇）　弘教書院刊　和・小　一〇　八五　一八七四　四〇〇—四〇九

法華經音　解題（山田孝雄）附　九條家本複製—昭和一一　和・大　一　八四　*二七二四

法華經音義　心空撰　洋・小（日本古典全集）　一　イ四　一三三〇　一八四

法華經音訓　解說・索引　至德三年版複製—昭和六　和・大　心空撰・貴重圖書影本刊行會刊　二　八四　*二七四三

法華經音訓　心空撰　洋・小（日本古典全集）　一　イ四　一三三〇　一八四

法華經單字　解說・索引　貴重圖書影本刊行會刊　保延二年源實俊寫複製—昭和八　和・中　一・一　帖　八四　*二五四七

法華經文字聲韻音訓篇集　快倫撰（寬永一三）　和・大　三　八四　二七四四

法華經文字聲韻音訓篇集　三卷（卷中缺）（寬永一三）　快倫撰　和・大　二　八四　二七五四

叢書　〔八五ノ經典・宗典參照〕

近世佛教集說　國書刊行會編刊　大正五・洋・中（國書刊行會叢書）　一　イ四　七九六

山家學則（敬光）
東叡山御建立旨趣並輪王寺御門室由來（孝泉）
大辨才天祕訣（淨嚴）
祕密安心往生要集（同上）
根吼鈔
祖心尼公法語（齋藤阿能）
釜斯幾
勵聲念佛感應編（記龍）
蓮門學則（天玄）
千代見草（日遠）

續山家學則（敬彥）
寶篋印陀羅尼經和解祕略釋（蓮體）
不動尊愚鈔
實理學之捷徑（宗彭）
故紙錄（橘染子）
唯稱安心鏡（天我）
德本行者語（德本）
一心常安（知足庵）
發心即到記（日講）

群書類從　釋家部　和・大　塙保己一編刊　二三冊　イ四類　四八八號　五三〇—五五二

初例抄
大神宮御相傳裂裝記（大隨）
賀茂社櫻會緣起（大江佐國）
春日社三十講最初御願文（後深草帝）
太上法皇御授戒記
七佛藥師御修法記（永久三）
後嵯峨院宸筆御八講之記（和文）
和久良半の御法（明德元）
よろつの御のり（文明一四）
後光嚴院三十三回聖忌記
陽祿門院三十三回忌の記（至德元）
山城州葛野郡楓野大堰鄉廣隆寺來由記
清水寺緣起（藤原明衡）
安樂行院事
勸修寺緣起
天下南禪寺記
東福紀年錄

五三〇
五三二
五三二
五三二
五三二
五三二
五三二
五三二
五三二
五三二
五三二
五三二
五三二
五三二
五三二
五三二
五三二
五三二
五三二
五三二
五三二
五三二
五三二
五三二
五三二
五三二
五三二
五三二
五三二
五三二
五三六
五三六

後宇多院御灌頂記（藤原隆長）
宸筆御八講記（藤原兼基）
延德御八講記（藤原基綱）
雲井の御法（康曆二）（二條良基）
魚山の御のり（堯胤法親王）
後土御門院十三回聖忌記（永正九）
仁和寺諸堂記
醍醐寺緣起
楞伽寺記（近衞基嗣）
洛陽般舟三昧院記
天龍寺供養記（康永四）（高階雅仲）
京城萬壽禪寺記（梵眼）

壘雄山大福田寶幢寺鹿王院記（妙葩）　五三七
法勝寺供養記（承曆元）　五三七
無量壽院供養記（寬仁四）　五三七
藥師堂供養記（萬壽元）　五三七
東寺塔供養記（應德三）（三條實忠）　五三七
東寺塔供養記（建武元）（道意）　五三七
相國寺供養記（明德三）（藤原秀長）　五三八—五三九
大安寺伽藍緣起並流記資財帳　五四〇
藥師寺緣起　五四一
東大寺建立供養記　五四一
興福寺緣起（藤原良世）　五四一
多武峯略記（靜胤）　五四一
當麻曼陀羅緣起　五四二
山門堂舍（一名山門堂舍記）　五四二
九院佛閣抄　五四二
天元三年中堂供養願文（高階成忠）　五四八
弘安八年大講堂供養記　五四八
中禪寺私記（藤原敦光）　五四九
聖福寺佛殿記（陸仁）　五四九
近江國栗本郡金勝寺官符　五五〇
鹿王禪院如意寶珠記　五五〇
日光山三月會緣起　五五〇
阿彌陀院寶物目錄　五五〇
左記（守覺法親王）　五五一
追記（同上）　五五一
法門百首（寂然）　五五二

同

群書類從　釋家部　明治二七　塙保己一編・經濟雜誌社刊　洋・小　二三　一　イ四　一一九五　五二九—五五一　三三五　一六

八　宗教　四　佛教總記及雜書　叢書

章勝寺供養記　五三七
法成寺金堂供養記　五三七
東北院供養記（長元三）　五三七
相國寺塔供養記（一條經嗣）　五四〇
大安寺緣起　五四一
東大寺大佛記　五四一
東大寺金銅碑文（聖武帝）　五四一
多武峯緣起（一條兼良）　五四二
長谷寺緣起文（菅原道眞）　五四三
觀心寺緣起實錄帳（眞雅・實惠）　五四三
叡岳要記　五四五—五四六
永正十五年中堂供養記　五四七
木下川藥師佛像緣起（義純）　五四八
白峯寺緣起（清原良賢）　五四九
高野山燒失記（永正一八）　五四九
佛牙舍利記　五五〇
二荒山千部會緣起　五五〇
慈惠大僧正御遺告　五五〇
觀世音寺資財帳　五五〇
右記（同上）　五五一
發心和歌集（選子內親王）　五五一

群書類從　釋家部　明治三四　塙保己一編・經濟雜誌社刊　洋・小　再版　一　イ四　二八〇　一五

群書類從　釋家部　明治三九　塙保己一編・經濟雜誌社刊　洋・小　四版　一　イ四　一二六六　一五

新群書類從　釋家部　昭和五・一三　塙保己一編・內外書籍會社刊　洋・中　初・再版　二　イ四　一三九九　一六—一七

高僧名著全集　一八卷　山本勇夫編・平凡社刊　昭和五・六　洋・小　一八　八四　三三一四

傳教大師篇

傳教大師發願文　一
法華秀句　一
山家學生式　一
顯戒論　一
內證佛法相承血脈譜並序　一
解說（福田堯穎）　一
略註　一

法華秀句序　一
法華諸品大意　一
上顯戒論表　一
授菩薩戒儀　一
末法燈明記　一
傳教大師抄傳　一

弘法大師篇

卽身成佛義　二
般若心經祕鍵　二
祕密曼荼羅十住心論　二
解說（吉祥眞雄）　二
略註　二

辯顯密二教論　二
祕藏寶鑰　二
御遺告　二
弘法大師抄傳　二

源信僧都篇

橫川法語　三
往生要集　三
觀心略要集　三
三界義　三
解說（菊岡義衷）　三
略註　三

白骨觀　三
一心三諦枕　三
眞如觀　三
天台大師和讚　三
源信僧都抄傳　三

法然上人篇

選擇本願念佛集　四

淨土宗略抄　四

往生大要抄　四
念佛大意　四
三心義　四
御詞　四
御制誡　四
御消息　四
法然上人抄傳　四
道元禪師篇
普勸坐禪儀　五
正法眼藏　五
解說（忽滑谷快天）　五
略註　五
親鸞聖人篇
御釋文（一念多念證文外二種）　六
御消息集（性信御坊へ外一種）　六
御文類（淨土文類聚鈔外數篇）　六
解說（齋藤唯信）　六
略註　六
日蓮聖人篇
宗要篇（立正安國論外三種）　七
行法篇（四恩鈔外九種）　七
自傳篇（波木井鈔外五種）　七
日蓮聖人抄傳　七
無住禪師篇
沙石集　八
解說（藤村作）　八
略註　八
明惠上人篇
華嚴修禪觀照入解脫門義　九
遠羅天釜續集　三
夜船閑話　三
藪柑子　三
寶鏡窟記　三
尺牘　三
渡邊平左衞門に與ふる書　三
見性成佛丸方書　三
安心法興利多々記　三
大道ちよぼくれ　三
おたふく女郎粉引歌　三
御代の腹鼓　三
白隱禪師抄傳　三
蓮如上人篇
五帖御文　三
御普請御文　三
御和歌集　三
蓮如上人抄傳　三
元政上人篇
艸山集　三
身延の記　三
元政上人抄傳　三
日達上人篇
鷹峰群譚　一四
略註　一四
行誡上人篇
御文集（をみなへし外四篇）　一五
御紀行文（房總日記外二篇）　一五
御和歌（釋教百首外二集）　一五
慈雲律師篇
御法語　一五
御和歌（葛城尊者和歌集外一集）　一五
解說（辻善之助・藤原猶雪）　一五
夢窓國師篇
夢中問答　一六
西山夜話　一六
夢窓國師和歌集　一六
一休禪師篇
骸骨　一六
摩訶般若波羅蜜多心經　一六
一休禪師抄傳　一六
拔隊禪師篇
鹽山和泥合水集　一七
法語　一七
眞贊　一七
拔隊禪師抄傳　一七
盤珪禪師篇
語錄　一七
消息　一七
和歌・道歌　一七
解說（境野黃洋）　一七
一遍上人篇
一遍上人語錄　一八
補足　一八
道場誓文　一八
念物往生綱要　一八
他阿彌陀佛同行用心大綱　一八
解說（桑畑靜善）　一八
他阿上人略傳　一八
阿留邊幾夜宇和　九
三時三寶禮釋　九
邪正問答鈔　九
護身法功能鈔　九
光明眞言土砂觀信別記　九
御詞集　九
御歌集　九
解說（鷲尾順敬）　九
略註　九
覺如上人篇
口傳鈔　一〇
執持鈔　一〇
願願鈔　一〇
田世元意　一〇
本願寺聖人親鸞傳繪　一〇
慕歸繪詞　一〇
存覺上人篇
破邪顯正鈔　一〇
存覺法語　一〇
略註　一〇
澤菴禪師篇
玲瓏隨筆　一一
不動智神妙錄　一一
鎌倉遊覽記　一一
木曾路紀行　一一
書簡集　一一
澤菴禪師の行狀と其撰述　一一
白隱禪師篇
毒語心經　一三
華嚴唯心義　九
自行三時禮功德義　九
護身法事　九
光明眞言土砂勸信記　九
御法語　九
御消息　九
摧邪輪莊嚴記　九
明惠上人抄傳　九
改邪鈔　一〇
本願鈔　一〇
最要鈔　一〇
覺如上人敬白文　一〇
拾遺古德傳繪詞　一〇
最須敬重繪詞　一〇
顯名鈔　一〇
解說（大須賀秀道）　一〇
玲瓏集　一一
澤菴法語　一一
東海道之記　一一
和歌集　一一
解說（今津洪嶽）　一一
略註　一一
遠羅天釜　一三
於仁安佐美　一三
假名法語　一三
三教一致の辯　一三
兎專使稿　一三
藥病相治の說　一三
辻談義　一三
寢惚之眼覺　一三
施行記　一三
御洒落御前物語　一三
主心御婆々粉引歌　一三
解說（棲格寶嶽）　一三
略註　一三
帖外御文
御紀行御文　一三
蓮如上人御一代記聞書　一三
略註　一三
和歌集
解說（北尾日大）　一四
解說（北尾日大）　一四
播州問答　一八
奉納緣起記　一八
知心修要記　一八
三心料簡義　一八
他阿上人歌集　一八
一遍上人略傳　一八
眞言宗安心　一五
慈雲律師抄傳　一五
略註　一五
二十三問答　一六
臨川家訓　一六
狂雲集　一六
解說（今津洪嶽）　一六
假名法語　一七
偈頌　一七
問答垂示遺誡　一七
假名法語　一七
詩　一七
心經抄　一七
盤珪禪師抄傳　一七

榮西禪師篇

興禪護國論　一八
喫茶養生記　一八
出家大綱　一八
未來記　一八
日本佛法中興願文　一八
解說（今津洪嶽）　一八

高僧名著選集 第三・六・七・一一卷 昭和九・一〇 洋・小 平凡社刊　四冊　八類　二五八六號

源信僧都篇　一
日蓮聖人篇　三
親鸞聖人篇　二
白隱禪師篇　四

國民思想叢書 佛教篇 昭和七 洋・中 加藤熊一郎編　二　イ　四　二〇四

本朝歷代法皇外紀　七
心地觀經報恩品　七
玉耶經　七
興禪護國論（榮西）　七
一枚起請文（源空）　七
傘松道詠（道元）　七
淨宗護國論（良心編）　七
孝養集（覺鑁）　八
人となる道（飲光）　八
台宗綱要（光謙）　八
信行綱領（天內青巒）　八
佛法興隆の建白（佐田介石）　八
法皇外紀（緇門鴻寶）　七
六方禮經　七
愚迷發心集（貞慶）　七
立正安國論（日蓮）　七
白骨の御文章（兼壽）　七
十種救問（紹瑾）　七
十善法語（上）（飲光）　七
釋氏廿四孝（日政）　八
十善略說（同上）　八
佛界一覽鈔（優陀那日輝）　八
十善法語（下）（飲光）　八
本地垂迹考（釋雲照）　八

在家寶鑑 眞宗聖教大全 三卷 明治三七 大桑鳳專等校 再版 和・中　三　八　五　六一二

續群書類從 釋家部 增保己一編・續群書類從完成會刊 大正一三・昭和二 洋・小　七　イ　四　二八二 三二—三八

佛法傳來次第（信救）　三
如來齒舍利傳來　三
地藏菩薩靈驗記（實睿編）　三
後七日御修法由緒作法　三
佛法由來集　三
日本感靈錄（善本後揭—三八）　三
御質抄　三
後七日御修法部類　三
永治二年眞言院御修法記　三
文治五年眞言院御修法日記　三
禪信僧正後七日修法記　三
維摩會日記（永祿六）　三
新雨日記（淳和至堀河）　三
永久五年新雨日記（勝覺）　三
新雨法記（清和至後冷泉）　三
永久五年請雨經法支度注進狀　三
水天供現行記　三
孔雀經御修法記（大御室以後）（端闕）　三
孔雀經御修法記（建久三）　三
孔雀經御修法記（北院御室以後抄本）　三
孔雀經御修法記（文永至元亨）　三
安鎭法日記（承曆至康和）　三
普賢延命法日記（雲寬）　三
建保五年普賢延命法日記　三
六字河臨法（尊澄）　三
五壇法日記（正治至文永）　三
四天王法記（明德至應永）　三
仁王經法勤例（弘仁至文永）　三
保延六年如法尊勝法記（增益）　三
應安三年如意輪法記　三
大永三年室町殿護摩記　三
如法經手記　三
文治二年神宮大般若經轉讀記（一名俊乘房參宮記）（慶俊）　三
康正二年八社仁王經御讀經記　三
伏見院御落餝記　三
傳法灌頂日記　三
龜山院御灌頂記（良弁）　三
養和二年後七日御修法記　三
建保三年後七日御修法私記（深賢）　三
維摩會記（覺言）　三
諸法要略抄（承澄）　三
雨言雜祕記（勝賢）　三
建久二年辛亥祈雨日記（勝賢）　三
永久五年請雨經法記　三
永久五年請雨經御修法支度記　三
止風雨法記（覺禪）　三
孔雀經御修法記（北院御室以後）　三
安鎭法日記（應和至承保）　三
安鎭法日記（長治至保元）　三
建久二年普賢延命法日記　三
熾盛光法日記　三
五壇法日記（應和至建久）　三
七佛藥師法現行記（保延至觀應）　三
正元元年仁王經法雜事（賴淳）　三
仁王經修法問答　三
壽永二年轉法輪法記　三
弘安四年異國御祈禱記　三
應長元年堅義記　三

中御室御灌頂記（大江匡房）　三
遍智院法印灌頂資記　三
蓮藏院僧正灌頂資　三
應永廿七年門主上綱御入壇記　三
遍智院僧正入壇資　三
寶池院前大僧正入壇資記　三
岳西院授與記　三
三寶院傳法灌頂私記　三
建武二年結緣灌頂記　三
觀音院恒例結緣灌頂記（公賢）　三
宸筆御八講記（東院・天曆至文安）　三
文永七年宸筆御八講記（花山院通雅）　三
應安三年禁中御八講記　三
武家御八講部類　三
大治二年曼陀羅供次第　三
應安七年曼荼羅供見聞略記（隆源）　三
永享十二年曼荼羅供雜記　三
文龜二年曼荼羅供記　三
應永十三年禁裏御懺法講記　三
諸寺略記　三
法綱儀　三
清水寺緣起　三
東要記　三
東長儀（守覺法親王）　三
榮海僧正拜堂並御影供記（弘繼）　三
至德二年道快僧正拜堂下行物記（宥壽）　三
建武二年道我僧正加任拜堂下行物日記　三
東寺大塔升形銘（空源編）　三
醍醐寺要書　三
入道親王尊快御灌頂事　三
中性院法印灌頂資記　三
妙法院尊性親王御入壇記　三
報恩院入壇資　三
覺洞院僧正入壇資記　三
東南院授與記　三
光明峰寺殿傳法灌頂記（隆澄）　三
嘉元四年結緣灌頂記（良弁）　三
永和二年結緣灌頂記　三
東寺寶泉院結緣灌頂雜記（弘乘）　三
公武御八講部類　三
等持院御八講記（應永二一）　三
法守親王曼陀羅供次第　三
永享十一年曼荼羅供記　三
永祿元年曼荼羅供雜記（堂上）　三
佛經供養表白　三
仙洞御懺法講記（應永二一）　三
諸寺供養部類　三
金剛抄（融圓）　三
清水靈驗記（藤波事盟意）（融資）　三
東寺要集（寬信編）　三
東寺長者拜堂記　三
禪信僧正拜堂並御影供記（永享六）　三
隆池院緣起（行基）　三
師子窟緣起　三
西琳寺流記　三
東寺造營文書符案　三
醍醐寺初度具書　三
憲深座主拜堂記　三
澄心寺緣起　三
安祥寺資財帳　三
法勝寺阿彌陀堂造立日時定記（承保三）（同上）　三
承曆元年法勝寺供養記　三
護國寺供養記（建武元）（道意）　三
眞如堂緣起（公助）　三
壬生寺緣起　三
鞍馬蓋寺緣起（尊應）　三
廣隆寺供養日記（永萬元）　三
神護寺舊記　三
清涼寺緣起　三
天龍紀年考略　三
常住寺佛舍利記　三
三鈷寺修造勸化疏（天文八）　三
羽賀寺緣起　三
七大寺年表（端闕）　三
東大寺緣起　三
大佛御頭供養日記（貞觀三）　三
興福寺伽藍緣起　三
興福寺現住僧帳　三
西大寺資財流記帳（卷一）　三
法隆寺緣起資財帳（天平一九）　三
藥師寺緣起　三
內山寺記　三
宀一山記（一名宀一祕記）　三
隆池院緣起（行基）　三
師子窟緣起　三
西琳寺流記　三
弘鑁口說　三
勸修寺舊記　三
法勝寺金堂造營記（賀茂通言）　三
永久二年白川御堂供養記（源雅兼）　三
洛陽誓願寺緣起　三
盧山寺緣起　三
大雲寺緣起（附・大雲寺諸堂記）　三
大悲山寺緣起（藤原通憲）　三
廣隆寺資財交替實錄帳　三
高山寺緣起（高信）　三
二尊院緣起　三
西方寺緣起（急溪）　三
三鈷寺拘留如來緣起　三
卽成院緣起　三
羽賀寺緣起（別本）　三
七大寺日記　三
東大寺具書（端闕）　三
敕封藏開撿目錄（建久四）　三
興福寺舊記　三
二月堂繪緣起　三
西大寺光明眞言緣起　三
長谷寺靈驗記　三
法蓮院釋迦堂修造勸進帳（享德三）　三
和州久米寺流記　三
室生山御舍利相傳緣起（宗明）　三
河內國小松寺緣起（元號荒山寺）　三
西琳寺文永注記（總持）　三
藤井寺勸進帳（永正七）　三

八　宗教　四　佛教總記及雜書　叢書

荒陵寺御手印緣起　三六　天王寺舊記　三六
勝福寺鑄鐘勸進帳（永正一三）　三六　廣嚴寺緣起　三六
中山寺緣起（攝州河邊郡紫雲山中山寺來由記）　三六
伊勢國多度神宮寺伽藍緣起並資財帳　三六
宏德寺記　三六　朝熊山緣起　三六
尾張國笠寺緣起　三六　久能寺緣起　三六
大山寺緣起（初闕）　三六　鎌倉五山記　三六
光觸寺頰燒阿彌陀緣起　三六　武藏國淺草寺緣起　三六
川口善光寺緣起　三六　山家要記淺略（春全）　三六
延曆寺護國緣起　三六　三塔諸寺緣起　三六
應永三年山門大講堂供養記　三六　文明七年天台座主補任式（祐濟）　三六
天台座主登山次第　三六　應保二年叡山衆徒披陳狀（端闕）　三六
寺德集　三七
寺門高僧記（卷一至六・卷一〇後揭一三八）　三七
三井寺金堂東大門勸進帳（慶長二）　三七　石山寺緣起　三七
葛川緣起　三七　關寺緣起（菅原師長原撰）　三七
桑實寺緣起　三七　補陀洛山建立修行日記（仁朝等）　三七
日光山瀧尾建立草創日記（道珍）　三七　滿願寺三月會日記（尊蓮）　三七
善光寺緣起　三七　越後國乙寶寺緣起（端闕）　三七
伯耆國大山寺緣起　三七　峯相記　三七
高野山記（生阿彌）　三七　高野山官符　三七
高野山奥院興廢記（尙祚）　三七　金剛峯寺建立修行緣起　三七
後白河院御起請（文治三）　三七　高野山御幸御出記　三七
高野山順禮記　三七　粉河寺緣起　三七
道成寺繪詞（首闕）　三七　淡路國諭鶴羽山勸進狀（大永六）　三七
阿波國井戸寺勸進帳（天文一二）　三七　阿波國大龍寺緣起　三七
阿波國摩尼珠山高越寺私記　三七　蹉跎山緣起（尊海）　三七
和漢禪刹次第　三七　傳教大師消息　三七
眞言諸山符案　三七　表白集（保安至永久）　三七
表白集（庚申講表白等）　三七　願文集（天元至文祿）　三七
江都督願文集（大江匡房）　三七　願文集（笠置寺住侶作善等）　三七
卷數集（端闕）　三七　泉涌寺諷誦類　三七
代々先皇法語集　三七　鷲林拾葉集（尊舜）　三七
請諷誦文　三七　御諷誦御願文案　三七
晦庵稿（鴛信仲）　三七　長弁私案抄　三七
三家撰集目錄（眞寂法親王）　三七　敕撰法相宗章疏目錄（藏俊）　三七
東域傳燈目錄（永超）　三七　北院御室拾要集（守覺法親王）　三七
妙香院宮御參務日記　三七　愚迷發心集（貞慶）　三七
爲盛發心集　三七　無住妻鏡（一圓）　三七
我慢抄（呆寶）　三七　一言芳談　三七
仁空置文　三七　眞惠上人御定　三七
眞言血脉　三七　三寶院傳法血脉　三七
醍醐報恩院血脉　三七　醍醐無量壽院法流相承（隆增）　三七
入唐記（心覺）　三七　先德略名口決　三七
諡號雜記（呆寶）　三七　諸宗敕號記　三七
素絹記（定珍）　三七　僧用集　三七
肝心集　三七　日本感靈錄（善本再揭）　三七
延文四年結緣灌頂記　三七　康曆元年結緣灌頂記（祐盛）　三七
寺門高僧記（卷一〇・卷一至六前揭一三七）　三七

大日本佛教全書一五〇册・一〇卷・目錄一册（明治四五至大正一一・佛書刊行會編・洋・中・卷子本）　一五一・一〇　八類　一五三四號

佛教書籍目錄

新編諸宗教藏總錄（三卷）（義天）　一　東域傳燈目錄（永超）　一
諸宗經疏目錄（源空）　一　諸宗章疏錄（三卷）（謙順）　一
佛典疏鈔目錄（二卷）（興隆）　一　注進法相宗章疏（藏俊）　一
三論宗經論章疏目錄　一　華嚴宗經論章疏目錄（凝然）　一
大唐國法華宗章疏目錄　一　日本國天台宗章疏目錄　一
禪籍志（二卷）（義諦）　一　扶桑禪林書目　一
日本禪林撰述書目　一　淨土依憑經論章疏目錄（長西）　一
淨土正依經論書籍目錄　一　總淨土依憑章疏目錄　一
蓮門類聚經籍錄（二卷）（文雄輯・徹定補）　一　淨土眞宗教典志（三卷）（玄智）　一
淨土眞宗聖教目錄（先啓）　一　法華宗門著述目錄（三浦屋平八）　一
眞宗假名聖教目錄（慧琳）　一　傳教大師將來台州錄（宗澄）　二
傳教大師將來台州錄（宗澄）　二　御請來目錄（空海）　二
比叡山寂澄和尙法門道具等目錄　二　常曉和尙請來目錄（常曉）　二
根本大和尙眞跡策子等目錄　二
靈巖寺和尙請來法門道具等目錄（圓行）　二
日本國承和五年入唐求法目錄（圓仁）　二
慈覺大師在唐送進錄（同上）　二　入唐新求聖教目錄（同上）　二
惠運禪師將來教法目錄（惠運）　二　智證大師請來目錄（圓珍）　二
書寫請來法門等目錄（宗叡）　二　禪林寺宗叡僧正目錄　二
諸阿闍梨眞言密教部類總錄（二卷）（安然）　二
佛說祕密儀軌衆法經總目錄　二　祕密儀軌目錄　二
諸儀軌傳授目錄（淨嚴）　二
悉曇八家請來竝本朝諸製作見定目錄（顯證）　二　悉曇具書目錄　二
悉曇目錄（眞源）　二
本朝台祖撰述密部書目（附同顯部書目）　二
延曆寺密乘略目錄　二　密乘撰述目錄　二
山家祖德撰述篇目集（二卷）（龍堂）　二　山門穴太流受法次第　二
三昧流聖教目錄　二　台密諸流聖教書目　二
眞言宗所學經律論目錄（空海）　二　三家撰集目錄（眞寂法親王）　二
諸師製作目錄　二　釋教諸師製作目錄（三卷）　二
章疏錄（良猷）　二　密宗書籍目錄　二
三寶院聖教目錄　二　小野方（三寶院流分）　二
中院流傳授目錄　二　幸心傳授之目錄　二
金剛王院流聖教目錄　二　小野安祥寺流傳受目錄（三卷）　二
老祕部最祕部目錄　二
靈雲寺相承安流聖教目錄（二卷）（慧光）　二
西大寺流總目錄　二　當流傳授次第目錄（西大寺流）　二
松橋流傳授目錄（西大寺號英心流）　二　當流傳授次第（親玄方）　二
傳法院方竝廣澤通用聖教等目錄　二　傳流聖教目錄　二
傳流聖教目錄（私）　二　傳流傳授日記　二
傳法院流傳授目錄（慧任）　二　一山傳流箱目錄　二
西院流　二　相承尊法等目錄　二
諸宗要義集　三
東大寺六宗未決義　三　八宗綱要（二卷）（凝然）　三
內典十宗秀句（同上）　三　內典塵露章（同上）　三
諸宗教理同異釋（賴瑜）　三　八海含藏（師鍊）　三
步船鈔（二卷）（光玄）　三　初學題額集（三卷）（良山）　三
四宗要文（三卷）（日朝撰・英圓補）　三　十宗略記（眞超）　三
本朝諸宗要集（五卷）（義觀）　三　顯揚正法復古集（二卷）（普寂）　三
諸教要義略辨（同上）　三
勝鬘經義疏（聖德太子）　四
勝鬘經疏詳玄記（一八卷・內五卷缺）（凝然）　四
勝鬘師子吼經顯宗鈔（三卷）（普寂）　四　勝鬘經義疏私鈔（六卷）（明空）　四
維摩經義疏（三卷）（聖德太子）　五
維摩經疏菴羅記（四〇卷・內一〇卷缺）（凝然）　五
仁王護國經疏（三卷・內一卷缺）（行信）　六　護國鈔（三卷）（覺超）　六
仁王經問答　六
釋尊影響仁王經祕法（八卷）（良助親王）　六
仁王護國經疏（三卷）　六　仁王般若合疏講錄（三卷）（光謙）　六
摩訶般若波羅蜜多心經述義（智光）　六　般若心經略釋（眞興）　六
心經幽贊鈔（五卷）（是阿）　六　般若波羅蜜多心經略解（慈山）　六
般若波羅蜜多心經探要鈔（二卷）（普寂）　七
華嚴孔目章抄（八卷）（尊玄）　七
華嚴孔目章發悟記（二三卷・內一〇卷八第一二二册ニ收ム）（凝然）　七・一三

華嚴孔目唯識章辨義（經歷）　七
華嚴探玄記發揮鈔（九卷）（普寂）　八
五教章通路記（五二卷）（凝然）　九・一〇
華嚴小部集
華嚴宗一乘開心論（殘缺一卷）（普機）　一三
華嚴信種義（高辨・以下同）　一三
華嚴修禪觀照入解脫門義（二卷）　一三
華嚴一乘十信位中開廓心境佛佛道同佛光觀法門　一三
三時禮釋　一三
善財五十五善知識行位抄（二卷）（喜海）　一三
華嚴五教建立次第（凝然・以下同）　一三
華嚴法界義鏡（二卷）　一三
華嚴十重唯識圓鑑記（二卷・內一卷見在）　一三
華嚴十重唯識瑞鑑記（七卷・內五卷見在）　一三
華嚴五十要問答加塵章（殘缺二卷）　一三
初發心時（禪爾）　一三
華嚴旨歸採要鈔　一三
華嚴玄々海鶯測（同上）　一三
法華義疏（四卷）（聖德太子）　一四
法華經上宮王義疏抄（殘缺）（宗性）　一四
法華疏慧光記（六〇卷・內十卷見在）（凝然）　一四
法華輝臨遊風談（七卷）（良助親王）　一四
天台法華玄義釋籤要決（一〇卷）（道邃）　一五
天台法華疏記義決（一〇卷・內六卷見在）（同上）　一五
摩訶止觀論弘決纂義（八卷・內六卷見在）（同上）　一五
法華略義見聞（三卷）（忠尊）　一六
法華文句要義聞書（殘缺四卷）（同上）　一六

華嚴孔目十地章略箋（賢道）　七
華嚴探玄記發揮鈔分科（同上）　八
華嚴五教章指事（三卷）（壽靈）　一〇
五教章聽抄（五卷）（聖憲）　一三
華嚴宗要義　一三
華嚴唯心義（二卷）　一三
華嚴佛光三昧觀祕寶藏（二卷）　一三
金師子章光顯鈔（二卷）　一三
華嚴手鏡（盛譽）　一三
華嚴法界玄々章（普寂）　一三
華嚴十重唯識瓊鑑章　一三
法華略義聞書（同上）　一六
顯密一如本佛　二四
頓成菩提要　二四
文句略大綱私見聞（七卷）（同上）　一八
薩達摩奔荼利迦素怛攬略頌（眞興）　一九
一乘義私記（三卷）（眞興）　二〇
法華三大部私記（證眞）
法華玄義私記（一〇卷）　二一
止觀私記（一〇卷）
法華三大部復眞鈔（普寂）
法華玄義復眞鈔（六卷）　二三
摩訶止觀復眞鈔（五卷）
天台法華宗義集
天台小部集釋
天台法華宗年分學生式（最澄・以下同）
法華二十八品大意　二四
法界心體論　二四
一念成佛義
天台法華宗生知妙悟決（最澄疑問・道邃決義）
道邃和尙付法文
台州刺史陸淳之印記文
傳敎大師付法文
法華迹門觀心絕待妙釋（圓任）
法華本門觀心十妙釋（叡岳相傳云圓任）
三身義私記（圓仁・以下同）　二四
心性論　二四
寂光土記　二四
一念三千覆註　二四
大毘盧遮那經指歸（圓珍・以下同）　二四
阿字祕釋　二四
入眞言門講法華法門　二四
諸家敎相異集　二四
天台名匠口決抄（六卷）　一八
法華開示抄（三〇卷）（貞慶）　一九・二〇
最勝問答抄（一〇卷）（貞慶等）　二〇
法華疏私記（一〇卷）　二三—二三
法華文句復眞鈔（六卷）　二三
摩訶般若心經釋
照權實鏡　二四

法華論四種聲聞日記　二四
阿若集　二四
名別義通私記（良源）　二四
十二因緣義私記（千觀）　二四
五時略頌（同上）　二四
白骨觀（同上）　二四
一心三諦枕（同上）　二四
正修觀記（同上）　二四
觀心往生論（同上）　二四
本覺讚釋（源信）　二四
三身義私記（同上）　二四
觀心念佛（同上）　二四
草木發心修行成佛記（覺運疑・良源決）　二四
一實菩提偈（覺運）　二四
一念頌決　二四
實相義問答　二四
圓頓章見聞（尊海）　二四
觀音玄略抄（證眞）　二四
金光明玄略抄（同上）　二四
法華經安樂行義（慧思）　二四
釋摩訶般若波羅蜜經覺意三昧辨相法（智顗）　二四
般若心經疏（明曠）　二四
學天台宗法門大意（行滿）　二四
智證大師全集
法華論記（一〇卷）（圓珍・以下同）　二五
觀普賢菩薩行法經文句合記（四卷）　二六
授菩薩戒儀　二六
玄義略要　二六
法華暢累前後問答　二六
三大部切合　二四
卽身成佛義私記（安然）　二四
極樂淨土九品往生義（同上）　二四
四敎略頌（源信）　二四
阿彌陀觀心集（同上）　二四
法華略觀（同上）　二四
空觀（同上）　二四
發起宿善鈔（同上）　二四
本覺讚　二四
讚經用心（同上）　二四
念佛寶號（覺運）　二四
忌中記（覺超・以下同）　二四
圓融佛意集　二四
往生極樂問答　二四
決定往生祕密義（源空）　二四
觀音疏略抄（同上）　二四
談義日記（覺阿）　二四
授決集（二卷）　二六
六祖智證大師授菩薩戒儀裏書　二六
止觀科節　二六
諸家敎相同異集　二六

辟支佛義集（二卷）　二六
大毘盧遮那成道經心目　二六
大日經疏抄　二六
大日經義釋雜抄　二六
大日經義釋批記
菩提場所說一字項輪王經略義釋會本（五卷）
妙法蓮華經梵釋
入眞言門住如實見講演法華略儀（二卷）
法華曼荼羅諸品配釋　二七
胎金瑜伽記　二七
金剛頂瑜伽成身私記　二七
決示三種悉地法　二七
建立曼荼羅大壇儀式略攝行法　二七
疑問（二卷）　二七
三部曼荼　二七
敎示兩部祕要義　二七
惹拏母捺羅記　二七
山王院在唐記　二七
眞言疑目（殘缺）　二七
雜抄（殘缺）　二七
胎藏界略記（殘缺）　二七
護摩次第（殘缺）　二七
護摩要集（殘缺）　二七
大日經疏（殘缺）　二七
般若心經釋（殘缺）　二七
十三佛本地垂迹簡別釋　二七
一代肝心鈔　二七
圓多羅義（三卷）　二七
理智一門集　二七
大日經開題　二六
大毘盧遮那經指歸　二六
大日經義釋更問抄（殘缺）　二六
大日經義釋目錄　二六
法華經兩界和合義　二七
大悲藏瑜伽記（三卷）　二七
雜私記　二七
佛母曼拏羅念誦要法集　二七
妙成就記朱註　二七
些疑文（二卷）　二七
胎金血脈圖　二七
阿母捺羅記　二七
大師在唐時記　二七
理趣釋雜義（殘缺）　二七
千手經述祕記（殘缺）　二七
雜抄（殘缺）　二七
不動立印次第（殘缺）　二七
護摩私記（殘缺）　二七
妙法記（殘缺）　二七
訶字門（殘缺）　二七
祖記雜篇　二七
實相觀　二七
生死本源集　二七
阿字祕釋　二七
入眞言門講法華法門　二七

顯密一如本佛 元元
法華論四種釋開日記 元元
阿若集 元元
傳教大師略傳 元元
行歷抄 元元
開元寺求得經疏記等目錄 元元
福州溫州台州求得經律論疏記外書等目錄 元元
青龍寺求法目錄 元元
智證大師請來目錄 元元
餘芳編年雜集(同上) 元元
遺烈鑽仰集 元元
比叡山延曆寺座主圓珍和尙傳(三善清行) 元元
智證大師年譜(尊通) 元元
散出國史 元元
智證大師全集分類目錄(同上) 元元
摩訶止觀見開添註(一〇卷)(尊舜談・高觀註) 元元
悉曇具書
在唐記(圓仁) 元元
悉曇撰書目錄(高楠順次郎編) 元元
法語(源信・以下同) 元元
觀心略要集 元元
決定往生緣起 元元
本尊觀 元元
慧心先德御語 元元
懈怠者行記 元元
阿彌陀經略記 元元
阿彌陀觀心集 元元
正修觀記(三卷) 元元
彌陀佛畫像上題辭 元元
天台圓宗三大部鉤名目(三卷) 元元
法華經讀誦觀 元元
法華經義讀 元元
枕雙紙 元元
法華辨體 元元
十如是義 元元
三周義私記 元元
三界義 元元
要法文(三卷) 元元
前後兩番盡理集 元元
答日本國師二十七問(源信問・智禮答) 元元
萬法甚深最頂佛心法要(三卷)(源信・以下同) 元元
眞如觀 元元
妙行心要集(六卷) 元元
地藏講式 元元
普賢講作法 元元
四十一箇條御詞 元元
摩訶般若波羅密多心經註解 元元
尊勝要文 元元
智者大師畫讚註 元元
俱舍論頌疏正文 元元
阿娑縛抄(二二八卷)(承澄) 元元
胎灌記(本) 元元
合灌記(二卷) 元元
三摩耶戒儀(二卷) 元元
取水作法 元元
延曆寺灌頂 元元
兩寺灌頂 元元
曼荼羅供(二卷) 元元
止觀坐禪記 元元
婬欲教誡詞 元元
止觀口傳略頌 元元
一乘要決(三卷) 元元
御廟決(二卷) 元元
六卽詮要記(二卷) 元元
卽身成佛義私記 元元
三觀義私記 元元
三身義私記 元元
十大願 元元

胎灌讚衆用意 元元
灌頂讚衆用意(合) 元元
修法雜用心 元元
胎記(供養會)(二卷) 元元
胎藏雜用 元元
金記(二卷) 元元
金界雜要 元元
悉地記(二卷) 元元
十八道次第(二卷) 元元
護摩記(二卷) 元元
護摩(別) 元元
一切佛 元元
七佛藥師 元元
釋迦 元元
阿彌陀 元元
五佛頂法 元元
一字金輪 元元
熾盛光(本) 元元
尊勝 元元
白傘蓋佛頂 元元
佛眼(初度) 元元
佛眼秘記(第三度) 元元
准眠 元元
光明眞言法 元元
法華法(本) 元元
仁王經 元元
普賢延命法日記 元元
如法延命日記 元元
無垢淨光經 元元
灌頂讚衆用意(金) 元元
修法(本) 元元
合行(二卷) 元元
胎記(諸會)(二卷) 元元
隨行私記(二卷) 元元
金記諸會(二卷) 元元
三摩地法(二卷) 元元
悉地記(別) 元元
十八契印儀軌 元元
護摩要 元元
四種念誦事 元元
藥師 元元
阿閦 元元
無量壽命決定如來 元元
阿彌陀許可作法 元元
大佛頂法 元元
時處成就行法 元元
熾盛光法日記集 元元
如法尊勝法日記 元元
佛眼 元元
佛眼(第二度) 元元
孔雀明王 元元
舍利 元元
諸經 元元
法華法日記 元元
普賢延命 元元
普賢延命(末) 元元
造塔 元元
寶篋印經 元元
寶樓閣 元元
菩提場經 元元
請觀音 元元
六字法日記集 元元
十一面 元元
不空絹索 元元
葉衣鑌 元元
多羅菩薩 元元
普賢 元元
文殊五字 元元
文殊一字 元元
文殊滅婬欲法 元元
令法久住法 元元
求聞持 元元
五大虛空藏 元元
彌勒 元元
藥王 元元
放光 元元
愛染王 元元
不動明王念誦次第 元元
五壇法 元元
安鎭 元元
安鎭正鎭作法 元元
供養輪擲等作法 元元
降三世 元元
大威德 元元
五大尊合行 元元
烏樞沙摩 元元
步擲 元元
持世法 元元
聖觀音 元元
六字河臨法 元元
千手 元元
馬頭 元元
如意輪 元元
大白衣 元元
六觀音合行 元元
五秘密 元元
文殊六字 元元
一髻文殊 元元
文殊八字 元元
虛空藏 元元
明星供 元元
大隨求(三卷) 元元
地藏 元元
轉法論 元元
馬鳴 元元
不動 元元
不動(末下) 元元
五壇法日記 元元
安鎭法日記集(四卷) 元元
中方支物惣加持作法 元元
受地作法 元元
軍陀利法 元元
金剛夜叉 元元
金剛童子法 元元
大輪明王 元元
無能勝 元元

毘沙門天王　四〇
四天王合行　四〇
訶梨帝母　四〇
北斗法　四〇
妙見　四〇
氷揭羅天　四〇
童子經法　四〇
水歡喜天　四〇
火天　四〇
辨才天　四〇
水天　四〇
伊舍那天　四〇
地天　四〇
月天　四〇
深沙大將　四〇
冥道供（二卷）　四〇
七十天供　四〇
十羅刹　四〇
山王供　四〇
施餓鬼　四〇
五色絲　四〇
傳法作法　四〇
日本國近江州比叡山延曆寺胎藏悲生曼荼羅所　四〇
授戒作法　四〇
食法作法　四〇
妊者帶加持作法　四〇
諸法要略抄　四〇
菩提心論勘文（別禾）　四一
一二三名目（二卷）　四一
反音鈔　四一
密宗書籍　四一
名匠事　四一
諸寺緣起（下）　四一
胎曼釋（二卷）　四一
阿婆縛三國明匠略記　四一
阿婆縛抄私目錄　四一
大日經疏鈔（四卷）（觀賢）　四一
大毘盧遮那經住心鈔（七卷）（信證）　四一
大經要義鈔（七卷）（實範）　四一
金剛頂大教王經疏（七卷）（圓仁）　四三
大悲胎藏普通大漫荼羅中諸尊種子標幟形相聖位諸說不同記（一〇卷）（眞寂　四四
親王）　四四
金剛界七集（二卷）（淳祐）　四四
金剛界曼荼羅鈔（二卷）（信日）　四四
兩部曼荼羅義記（五卷）（本圓）　四四
覺禪鈔（一二八卷）（覺禪）　四五
兩部大日　四五
藥師法　四五
七佛藥師　四五
釋迦（二卷）　四五
大佛頂法　四五
尊勝法（二卷）　四五
大勝金剛（二卷）　四五
請雨經（二卷）　四六
法華法・同諸流（二卷）　四六
仁王經（二卷）　四六
守護經法　四六
童子經法　四六
明匠等略傳（三卷）　四一
名所事（三國）　四一
諸寺略記（上）　四一
義釋要文（下）　四一
傳法灌頂日記（二卷）　四一
當流代々書籍事　四一
栂尾物語（三卷）（高辨）　四二
蘇悉地羯羅經略疏（七卷）（同上）　四三
胎剛界七集（三卷）（同上）　四四
胎藏界曼荼羅鈔（二卷）（同上）　四四
佛眼　四五—五一
藥師　四五
藥師　四五
阿彌陀（二卷）　四五
光明眞言（以上佛部）　四五
大佛頂・熾盛光　四五
如法尊勝・同異說　四五
一字金輪（以上佛頂部）　四五
請雨經・止風雨　四六
法華祕決　四六
理趣經法（二卷）　四六
六字經法　四六
寶樓閣（圓滿金剛水歡喜天）　四六

寶篋印經・出生無邊門・無垢淨光（以上經部）　四六
聖觀音・十八日觀音供（二卷）　四七
十一面觀音（二卷）　四七
白衣觀音　四七
不空羂索（二卷）　四七
阿麼陣・多羅・葉衣・青頸（以上觀音部）　四七
一字・五字・六字・八字（以上文殊部）　四七
彌勒　四八
五大虛空藏法（二卷）　四八
般若菩薩法・持世菩薩法　四八
延命法　四八
普賢菩薩法　四八
五祕密法（以上菩薩部）　四八
愛染明王（二卷）　四八
轉法輪　四九
烏瑟沙麼　四九
太元法（二卷）　四九
地鎭鎭壇　四九
金剛童子　四九
尊星王　四九
北斗法・星宿法　四九
聖天　四九
訶利帝母　四九
吉祥天　四九
水天・摩利支天　四九
大黑天・大自在天・伊舍那天・鳩摩羅天　五〇
毘沙門天　五〇
焰魔天　五〇
護求利・那羅延・深沙神・金剛力士二天　五〇
十二天（以上天等部）　五〇
造塔（二卷）　五〇
佛法表白　五一
雜要集　五一
舍利　五一
支度　五一
後七日（二卷）　五一
駄都　五一
覺禪鈔總目並諸本存缺一覽　五一
ぢ要祕鈔（八卷）（弘融）　五一
無量壽經集解（一五卷）（白辨）　五三
觀門要義義鈔（四三卷）（證空）　五三
觀經玄義要義釋觀門義鈔（五卷）　五五
觀經定善要義釋觀門義鈔（六卷）　五五
往生禮讚要義釋觀門義鈔（一〇卷）　五五
觀念要義釋觀門義鈔（三卷）　五六
法事讚積學要義鈔（二卷）（實信）　五六
觀門義草案（二卷）（證空）　五六
觀經疏他筆鈔（一四卷）（同上）　五六
玄義分他筆鈔（三卷）　五六
定善義他筆鈔（三卷）　五七
觀經疏六角鈔（八卷）（了音）　五七
觀經玄義分抄出（二卷）　五七
觀經定善義抄出（三卷）　五八
觀經疏楷定記（三六卷）（顯意）　五八
觀經玄義分楷定記（一〇卷）　五八
觀經定善義楷定記（八卷）　五九
觀經疏康永抄（四卷）　五九
觀經疏玄義分康永抄　六〇
觀經疏定善義康永抄　六〇
當麻曼陀羅註記略鈔（回隆）　六〇
御修法所請等事　五一
大結界　五一
寶珠又說　五一
卷數　五一
後七日・同又說　五一
香藥抄（以上雜部）　五一
覺禪鈔圖像要目　五一
ぢれて鈔（一九卷）（榮海）　五三
觀經祕決集（二〇卷）（證空）　五四
觀經序分要義釋觀門義鈔（四卷）　五五—五六
觀經散善要義釋觀門義鈔（六卷）　五五
般舟讚要義釋觀門義鈔（七卷）　五五
序分義他筆鈔（五卷）　五六—五七
散善義他筆鈔（三卷）　五六—五七
觀經序分義抄出　五七
觀經散善義抄出（二卷）　五七
觀經序分義楷定記（七卷）　五八—五九
觀經散善義楷定記（一一卷）　五九
觀經疏序分義康永鈔　六〇
觀經疏散善義康永抄　六〇
觀經厭欣鈔（六卷）（融舜）　六〇

觀經疏傳通記見聞(一五卷・內一三卷見在)　六一
糅眼記　六一
三部假名鈔並諺註(證賢撰・湛澄註)　六一
歸命本願鈔並諺註(六卷)　六一　西要鈔並諺註(四卷)　六一
父子相迎並諺註(四卷)　六一
空花和歌集(三卷)(源空詠・湛澄註)　六一
標註一言芳談鈔(三卷)(湛澄)　六一
當麻曼荼羅注(一〇卷)(證空・以下同)　六三
選擇密要決(五卷)　六三
修業要決　六三
當麻曼荼羅八講論義鈔　六三
融通圓門章(融觀)　六四
融通圓門章私記(三卷)(行觀)　六四
融通圓門章幽玄記(一九卷)(龍潭)　六四
融通圓門章明眼記(五卷)(觀山)　六五
一遍上人語錄(二卷)(知眞)　六六
播州問答領解鈔(一二卷)(量光・廓龍)　六六
播州問答集私考鈔(五卷)(賞山)　六六
三大祖師法語(二卷)　六六
奉納緣起記(眞敎)　六六
知心修要記(中聖)　六六
三心料簡義(同上)　六六
修々行儀法則(同上)　六六
他阿上人法語(八卷)(眞敎)　六七
佛心解(託何)　六七
器朴論要解(二卷)(陀阿)　六七
防非鈔(解阿)　六八
時宗統要篇(七卷)(玄秀)　六八
神偈撮要鈔(同上)　六八
一遍上人別願和讚新註(二卷)(一法)　六八
四十八願要釋鈔(二卷)　六三
當麻曼荼羅供式　六三
當麻曼荼羅科節(三卷)(昌道)　六三
融通念佛信解章(二卷)(同上)　六四
融通圓門章集註(八卷)(準海)　六四—六五
融通圓門章私信記(三卷)(同上)　六五
一遍上人語錄諺釋(四卷)(妙瑞)　六六
道場誓文(同上)　六六
念佛往生綱要(同上)　六六
他阿彌陀同行用心大綱註(託何)　六六
蔡州和傳要(同上)　六六
二祖他阿上人法語重校決疑錄　六七
器朴論(三卷)(同上)　六七
器朴論考錄(三卷)　六七
神偈讚歎念佛要義鈔(慈觀)　六八
一遍上人誓願文標示鈔(賞山)　六八
別願和讚直談鈔(三卷)(同上)　六八
一遍上人念佛安心鈔　六九　時宗安心大要　六九
時宗要義集(二卷)(如海)　六九　神敕教導要法集(五卷)(法阿)　六九
一遍聖繪(一二卷)(聖戒)　六九
一遍上人繪詞傳直談鈔(一三卷)(賞山)　七〇
孝養集(三卷)(覺鑁)　七〇　祕密念佛鈔(三卷)(道範)　七〇
眞言念佛集(三卷)(慧淨)　七〇　念佛無上醍醐編(三卷)(妙龍)　七〇
大光普照集(同上)　七〇　禪祖念佛集(二卷)(慧中)　七〇
華嚴通關(定仙)　七〇
橫川首楞嚴院二十五三昧起請(源信)　七〇
臨終行儀注記(湛秀)　七〇　菩薩戒義疏鈔(六卷)(圓琳)　七一
天台菩薩戒義疏見聞(七卷)(道光)　七一
天台菩薩戒義記補接鈔(三卷)(惟賢)　七一
授菩薩戒儀則(黑谷古本戒儀)　七一　授菩薩戒儀(机受戒略戒儀)(慧亮)　七一
授菩薩戒儀(新本戒儀)　七一　授菩薩戒儀(庭儀戒儀)　七一
顯淨土傳戒論補註(二卷)(全長)　七一　略述大乘戒儀(二卷)(妙瑞)　七一
淨宗圓頓菩薩戒誘蒙(觀徹)　七一　說戒隨聞記(敬首)　七一
天台戒體訣(天心)　七一　天台戒體明燈章(定月)　七一
圓戒口訣(靈潭)　七一　圓戒二掌記(貞極)　七一
圓戒啓蒙(大玄)　七一　圓頓授菩薩戒序辨(正含)　七一
圓戒講義(祖巖)　七一　菩薩三聚戒辨要(普寂)　七一
淨土戒學纖路(道柳)　七一　淨土宗圓頓戒玄談(顯了)　七一—七四
服具叢書　七二
佛像標幟義鑾註(三卷)(義海)　七三
佛門衣服正儀編(二卷)(僧濬)　七三
顯密威儀便覽(二卷)(高快)　七三
釋氏法衣訓(瑞方)　七三
大乘比丘十八物圖(敬光)　七三
六物辨(普寂)　七三
法中裝束事(隆源)　七三
法體裝束事付童體裝束事(藤原永行)　七三
釋家裝束式(藤原經賢)　七三
比丘六物圖私抄(三卷)(仙祐)　七四
方服圖儀(二卷)(飲光)　七四
根本說一切有部衣相略要(飲光)　七四
法服格正(默室)　七四
佛祖袈裟考(義存)　七四
南山律宗袈裟禁絹順正論(昭遍)　七四
佛聽帽子編(卓善)　七四
衣體之制法　七四
法中時用裝束集　七四
山門僧服考　七四
法中衣服抄　七四
僧官僧服記(實觀)　七四
眞言宗持物圖釋(密門)　七四
大乘三論大義鈔(四卷)(玄叡)　七五
唯識論同學鈔(四六卷)(良算編)　七六—七七
唯識論論泉鈔(三〇卷)(善念)　七七—七九
大乘法相研神章(五卷)(護命)　八〇
成唯識論述記序釋(同上)　八〇
掌珍量導(秀法師)　八〇
四分義極略私記(二卷)(忠算)　八〇
法相宗初心略要(二卷)(貞慶)　八〇
唯心念佛(同上)　八〇
觀心覺夢鈔(二卷)(良遍)　八〇
應理大乘傳通要錄(二卷)(同上)　八〇
奧理鈔(同上)　八〇
唯識空觀(同上)　八〇
自行思惟(同上)　八〇
法苑義鏡(五卷)(善珠)　八一
唯識章私記(一二卷)(眞興)　八一
大乘法相宗名目(一六卷・附科一卷)(藏俊)　八二
因明論疏明燈抄(六卷)(善珠)　八三
明要抄(五卷)(同上)　八四
左府抄(三卷)(藤原頼長)　八四
大乘對俱舍抄(一四卷)(源信)　八五
俱舍論明思抄(四八卷・內七卷缺)(宗性)　八五
阿毘達磨俱舍論要解(一一卷)(普寂)　八九
阿毘達磨俱舍論法義(三〇卷)(快道)　九〇—九一
阿毘達磨俱舍論略法義(五卷)(同上)　九一
起信論本疏聽集記(卷一至一五)(順高)　九一—九三
起信論別記聽集記(四卷)(同上)　九四
起信決疑鈔(同上)　九四
大覺禪師語錄(三卷)(道隆說・圓顯等編)　九五
大覺拾遺錄(道隆說・無生編)　九五
東福開山聖一國師年譜(圓心編)　九五
佛光圓滿常照國師語錄(一〇卷)(祖元說・德溫等編)　九五
由迷能起(惠曉)　九五
一山國師妙慈弘濟大師語錄(二卷)(一寧說・了眞等編)　九五
南院國師語鈔(三卷)(祖圓說・慧眞等編)　九五
念大休禪師語錄(正念)　九六
梵竺僊禪師語錄(梵仙)　九六
宗論叢書　九七
宗論記(觀阿)　九七
破日蓮義(二卷)(圓信)　九七
因果居士自筆安土問答(因果)　九七
安土宗論實錄(日淵說・底玄記)　九七
淨土宗與日蓮宗宗論之記(賴慶)　九七
日蓮本地義(二卷)(日領)　九七
南都僧俗職服記(上司延興)　七三
比丘六物圖私記(日遠)　七四
聖道衣料編(二卷)(盛典)　七四
決正祇支編(龜海)　七四
蓮門小子訓(大玄)　七四
素絹記(定珍)　七四
著衣顯正錄(同上)　七四
坐具顯正錄(妙龍)　七四
法體裝束雜事　七四
釋家法服記(光覺)　七四
南都北嶺兩寺法服記　七四
法中裝束抄　七四
僧綱衣裏珠考(慈廣)　七四
三十二相顯要抄(三卷)(貞極)　七四
三輪玄疏文義要(一〇卷)(珍海)　七五
注三十頌(貞慶)　七六
唯識論懸談(開證)　七九
唯識分量決(善珠)　八〇
法相燈明記(慚安)　八〇
法相體鵬(慈蘊)　八〇
唯量抄(二卷)(藏俊)　八〇
續法相宗初心略要(二卷)(同上)　八〇
觀心爲淸淨圓明事(同上)　八〇
覺夢鈔補闕法門(二卷)(同上)　八〇
法相二卷鈔(二卷)(同上)　八〇
中道事(同上)　八〇
唯識般若不異事(同上)　八〇
不思議(同上)　八〇
表無表章義鏡(同上)　八一
明本抄(一三卷)(貞慶)　八四
因明抄(五卷)(覺憲)　八四
因明大疏私抄(九卷)(良遍)　八四
俱舍論明眼鈔(六卷)(珍海)　八六
八六—八八
八九
九〇—九一
九一
九一—九三
起信論義記教理鈔(一九卷)(湛睿)　九四
九四
九五
聖一國師語錄(辨圓說・師錬纂)　九五
九五
白雲和尚法語(同上)　九五
九五
九五
九五
法燈國師遺芳錄(覺心)　九六
九六
九六—九八
曲林一斧(何泰山)　九七
九七
日出台隱記(二卷)(日澄)　九七
九七
安土宗論　九七
九七
安土問答記(日玩)　九七
九七
破邪顯正記(五卷)(眞迢)　九七
九七
論迷復宗決(日賢)　九七

論迷復宗別記（同上）　九七
卽心念佛安心決定談義本（光謙）　九八
卽心念佛談義本辨惑編（殊意擬）　九八
卽心念佛安心決定談義本或問（光謙）　九八
卽心念佛彈妄錄（性慶）　九八
卽心念佛彈妄錄細詳（同上）　九八
卽心念佛談義本或問餘說（光謙）　九八
卽心念佛摘欺說續（附・略論安樂淨土義非曇鸞撰駁）（敬道）　九八
卽心念佛淨土問辨（知空）　九八
蓮宗禀寇編（二卷）（義海）　九八
僧傳排韻（一〇八卷）（堯恕親王）　九九—一〇〇
日本高僧傳要文抄（三卷）（宗性）　一〇一
三國佛法傳通緣起（三卷）（凝然）　一〇一
南都高僧傳　一〇一
東國高僧傳（一〇卷）（性澂）　一〇四
戒律傳來記（豐安）
長寬元年興福寺僧綱大法師等奏狀戒律再興願文（貞慶）　一〇五
南都叡山戒勝劣事（南都叡山勝劣日記）（同上）　一〇五
唐招提寺釋迦念佛願文（同上）　一〇五
雲雨鈔（同上）　一〇五
傳律圖源解集（二卷）（重慶）　一〇五
招提千歲傳記（九卷）（義澄）　一〇五
祕密曼荼羅敎付法傳（二卷）（空海）　一〇六
眞言付法傳纂要抄（成尊）　一〇六
眞言傳（七卷）（榮海）　一〇六
豐山傳通記（三卷）（隆慶）　一〇六
日本往生極樂記（慶滋保胤）　一〇七
拾遺往生傳（三卷）（三善爲康）　一〇七
三外往生傳（慧禪）　一〇七
高野山往生傳（如寂）　一〇七
續白往生傳（三卷）（了智）　一〇七
淨土三國佛祖傳集（二卷）（聖聰）　一〇七
淨統略讚（懷山）　一〇七
扶桑禪林僧寶傳（一〇卷）（性澂）　一〇九
日域洞上諸祖傳（二卷）（自澄）　一一〇
重續日域洞上諸祖傳（四卷）（良機）　一一〇
傳記叢書
佛法傳來次第（信救）　一一一
七大寺年表（殘缺）（惠珍）　一一一
僧綱補任抄出（二卷）（惠珍撰・深賢抄）　一一一
僧綱補任（殘缺）　一一一
三井續燈記（一〇卷）（尊通）　一一一
聲明源流（凝然）　一一一
三論祖師傳集（三卷）　一一一
華嚴祖師繪傳（殘缺六卷）（高辨）　一一一
聖德太子傳叢書
上宮皇太子菩薩傳（思託）　一一三
聖德太子傳曆（二卷）（平氏）　一一三
太子傳古今目錄抄　一一三
顯眞得業口決抄（俊嚴）　一一五
聖德太子平氏傳雜勘文（六卷）（法空）　一一五
上宮太子拾遺記（七卷）（同上）　一一五
遊方傳叢書
慧超往五天竺國傳箋釋（藤田豐八）　一一六
慧超傳考（高楠順次郎）　一一六
唐大和上東征傳（元開）　一一六
鑑眞和上三異事（豐安）　一一六
入唐五家傳
扶桑寄歸往生傳（二卷）（性瑩）　一一七
淨土眞宗付法傳（聖冏）　一一七
淨土血脈論（二卷）（良定）　一一七
延寶傳燈錄（四〇卷）（師蠻）　一一八—一一九
續扶桑禪林僧寶傳（三卷）（同上）　一一九
續日域洞上諸祖傳（四卷）（良高）　一二〇
日本洞上聯燈錄（一二卷）（秀恕）　一二〇
如來齒舍利傳來　一二一
三寶繪詞（三卷）（源爲憲）　一二一
日本大師先德明匠記（定珍）　一二一
本朝僧寶傳（二卷）（方秀）　一二一
三論祖師傳　一二一
上宮聖德太子傳補闕記　一二三
上宮聖德法王帝說　一二三
聖德太子傳私記（二卷）（同上）　一二三
聖譽鈔（二卷）（聖譽）　一二三—一二六
南天竺婆羅門僧正碑註（性空）　一二三
唐大和上東征傳（二卷）（賢位）　一二三
靈仙三藏行歷考（高楠順次郎）　一二三
入唐求法巡禮行記（四卷）（圓仁）　一二三
慈覺大師入唐往返傳（樂邹）　一二三
感夢記（同上）　一二三
唐房行履錄（三卷）（敬光）　一二三
南海寄歸內法傳解纜鈔（八卷）（飲光）　一二四
南海傳絹衣比量鈔（快道）　一二四
入唐記（心覺）
大唐國日本國付法血脈圖記（堅慧）
入竺日本僧金剛三昧傳考（高楠順次郎）
法道和尙傳考（同上）
優塡王所造栴檀釋迦瑞像歷記（十明）
參天台五臺山記（八卷）（成尋）
成尋所記入宋諸師傳考（高楠順次郎）
奮然寂照傳考
寬補超會傳考
西征求法歌集（新村出）　二二五
喫茶養生記（二卷）（同上）　二二五
建撕記（二卷）（建撕）
道元禪師傳考（高楠順次郎）
洞谷山宗可禪師傳
陶祖春慶翁碑
慶政上人傳考（橋本進吉）
鑒眞和尙東征傳繪緣起（五卷）（忍性）
吉備大臣入唐記繪詞
刪補天台五台山記（八卷）（成尋撰・成島讓儉補）
策彥和尙入明記初渡集（三卷）（策彥）
策彥和尙入明記再渡集（二卷）（同上）
入明諸要例（二卷）（高楠順次郎）　二二六
梵僧指空禪師傳考（同上）　二二六
燉煌錄　二二六
寶篋印陀羅尼傳來記（道喜）　二二六
行歷抄（圓珍）　二二三
上智慧輪三藏決疑表（同上）　二二三
西域圖畫覆二校錄（忍海）　二二四
海東高僧傳（二卷）（覺訓）　二二四
元燈念久傳考　二二五
入唐取經願文（榮西）　二二五
泉涌寺不可棄法師傳（信瑞）　二二五
道正菴元祖傳　二二五
瀨戶窯世系　二二五
太元帥法緣起奏狀（寵譽）　二二六
兩部大法相承師資付法記（二卷）（海雲）　二二六
灌頂御願記（仁海）　二二六
惠蕚和尙年譜（橋本進吉）　二二六
寺誌叢書
法隆寺伽藍緣起並流記資財帳　二二七
斑鳩寺雜記　二二七
天王寺舊記　二二七
城州宇治川橋寺之緣起　二二七
觀世音寺資財帳　二二七
石山寺觀音領納帳　二二七
清水寺緣起（大江明衡）　二二七
清水寺緣起　二二七
醍醐寺緣起　二二七
下醍醐炎魔堂勸進帳（慈證）　二二七
播州書寫山緣起（快倫）　二二七
河內高貴寺緣起　二二七
眞如堂緣起（公助）　二二七
洛陽誓願寺緣起
繪詞要略誓願寺緣起（二卷）（慧明）　二二七
總本山知恩院舊記採要錄　二二七
長德山知恩寺歷志略（常道）　二二七
盧山寺緣起　二二七
清涼寺緣起　二二七
四天王寺御手印緣起（聖德太子）　二二八
四天王寺金堂本尊再興勸進帳（宗順）　二二八
天王寺再興勸進帳（亨順）　二二八
四天王寺名跡集　二二八
笠置寺緣起抄出　二二八
太元帥法緣起（淵明）　二二八
入唐諸家傳考（高楠順次郎）　二二八
四明餘光（高楠順次郎）　二二八—二二九
法隆寺東院緣起　二二七
斑鳩古事便覽（覺賢）　二二七
六角堂緣起　二二七
延喜五年觀世音寺資財帳　二二七
石山寺緣起　二二七
清水寺建立記　二二七
清水寺緣起（附異本補遺）　二二七
法輪寺緣起（貞譽）　二二七
下醍醐金堂勸進帳　二二七
書寫山舊記（行春）　二二七
峯相記　二二七
高山寺緣起（高信）　二二七
淨土寺念佛緣起（隣西）　二二七
知恩院御取立御趣意覺書　二二七
粟生光明寺繪緣起（三卷）（觀道）　二二七
二尊院緣起　二二七
諸寺緣起集（清範）　二二八
四天王寺領帳　二二八
笠置寺緣起　二二八
笠置寺住侶作善願文（禪海）　二二八

爲八條院三位局於笠置修善願文　一八
大安寺伽藍緣起並流記資財帳　一八
大安寺碑文一首並序（渙海三船）一八　大安寺住僧記　一八
大安寺崇道天皇御院八島兩處記文　一八
元興寺緣起佛本傳來記　一八
元興寺伽藍緣起並流記資財帳（一卷外二部）　一八
本朝佛法最初南都元興寺由來　一八　西大寺資財流記帳　一八
西大寺田園目錄（睿尊）　一八　西大寺藏本　一八
藥師寺緣起　一八　藥師寺唐院記　一八
黑草紙　一八　藥師寺新黑草紙　一八
藥師寺濫觴私考（高範）　一八　藥師寺金石記（平興清）　一八
南都唐招提寺略錄　一八　唐招提寺戒壇記　一八
唐招提寺緣起拔書略集　一八　白衣方記錄　一八
長谷寺緣起文（菅原道眞）　一八　長谷寺靈驗記（二卷）　一八
長谷寺造供養（菅原在豐）　一八　長谷寺鞉鼓供養　一八
攝州島下郡應頂山勝尾寺支證類聚第一緣起（勝尾寺流記單）（二卷）　一八
攝津國勝尾寺略緣起　一八
應頂山勝尾寺緣起（二卷）（別傳經）　一八
智福島緣起（普文）　一八　岩金山太神宮寺儀軌　一八
法華尼寺緣起　一八　超昇寺大念佛　一八
超昇寺緣起　一八　興福尼院緣起　一八
多武峯緣起（一條兼良）　一八　多武峯略記（二卷）（靜胤）　一八
大織冠神像破裂記（玄覺撰・宣賀補）　一八
多武峯破裂記　一八　橘寺阿彌陀堂供養　一八
橘寺緣起　一八　本元興寺緣起　一八
當麻曼陀羅緣起　一八　當麻寺文書　一八
矢田地藏緣起（二卷）（世尊寺家隆）　一八
信貴山緣起詞書（三卷）（寂運）　一九　信貴山文書　一八
信貴山資財寶物帳　一九　信貴山舊記　一九
菅原寺起文遺誡狀（行基）　一九　生駒山竹林寺緣記（寂滅）　一九
竹林寺略錄（凝然）　一九　竹林寺十種大願（呆寶）　一九
清涼山歡喜光律寺略緣記　一九　大藏寺塔婆再興勸進帳（榮秀）　一九
一一祕記（融圓）　一九　室生山御舍利相傳緣起（宗明）　一九
金剛藏王堂勸進狀　一九　達磨寺中興記（惟肖）　一九
和州久米寺流記　一九　久米寺緣起事（顯海）　一九
子島山觀覺寺緣起（附子島山寺建立緣起大師傳）　一九
隆池院緣起（行基）　一九　隆池院中興勸進牒　一九
隆池院文書　一九　泉州松尾寺記（元養）　一九
廣隆寺緣起　一九　廣隆寺資財校替實錄帳　一九
秦公寺資財帳租稅錄（正尊）　一九
山城州葛野郡楓野大堰郷廣隆寺來由記（濟承）　一九
京太秦廣隆寺大略緣起（附・太秦廣隆寺牛祭々文）　一九
廣隆寺並桂宮院領當知行文書　一九　鞍馬蓋寺緣起（尊應）　一九
神護寺略記　一九　文覺四十五箇條（附官符）　一九
高雄山中興記　一九　高雄山神護寺緣起（清原賢忠）　一九
神護寺文書　一九　清和院地藏堂勸進狀　一九
平安城北建楞伽禪寺私記（藤原基嗣）　一九
淨瑠璃寺流記事　一九　勸修寺文書　一九
勸修寺緣起　一九　方廣寺鐘銘並五山衆評判　一九
京都大佛殿建立表白（豐臣秀頼）一九　大佛御供養御拵之帳　一九
大佛供養請僧天台宗五百口惣名帳　一九
大佛供養法具方帳　一九　大佛供養記　一九
大佛殿雷火災燒圖畫詞書　一九　觀心寺阿彌陀佛造像記　一九
觀心寺勘錄緣起資財帳（觀智）　一九　觀心寺文書　一九
觀心寺緣起實錄帳　一九
河州志紀郡土師村道明尼律寺記　一九
西琳寺文永註記（總持）　一九　琵城寺記（二卷）　一九

中尊寺經藏文書並同目錄　一九
興福寺緣起（附牒狀）（藤原良世）一九　中尊寺光堂文書　一九
興福寺勸禪堂鐘銘　一九　興福寺修二月緣起　一九
春日社告文（藤原孝親）　一九　南圓堂銅燈臺　一九
大和國奈良原興福寺伽藍記　一九　興福寺資財帳（長圓等）　一九
興福寺舊記　一九　興福寺東金堂記　一九
興福寺再建伽藍化緣疏　一九　興福寺現住僧帳　一九
興福寺末寺帳　一九　興福寺濫觴記　一九
興福寺領朱印並坊舍知行之事　一九　興福寺官務牒疏　一九
南都七大寺巡禮記　一九　興福寺末寺帳　一九
弘福寺伽藍緣起並資財帳（殘缺）　一九　七大寺日記（殘缺）　一九
神宮寺伽藍緣起並資財帳　一九　大和葛城寶山紀　一九
龍門寺緣起　一九　安祥寺資財帳　一九
關寺緣起（菅原師長）　一九　大神宮法華十講會緣起　一九
世喜寺供養記（釋能）　一九　龍華寺緣起　一九
大悲山寺緣起（藤原通憲）　一九　世喜寺中興緣起　一九
奥院興廢記（尙祚）　一九　粉河寺大塔卒都婆建立緣起　一九
卷尾山緣起證文等之事　一九　根本大塔領文書　一九
三塔諸寺緣起　一九　高野興廢記（信堅）　一九
近江常樂寺勸進帳（覺慶）　一九　山家最略記　一九
善光寺緣起（四卷）　一九　久能寺緣起　一九
達磨寺中興記（惟肖）　一九　善光寺緣起詞書（二卷）　一九
日本瑞龍山重建轉法輪藏禪寺記　一九　善光寺緣起集註（六卷）（慈運）　一九
內山寺記　一九　楓社山誕生寺緣起　一九
大日本國尾州路智多郡野間庄大御堂大坊緣起　一九
華林寺勸進狀　一九　三井寺領地目錄　一九
三井寺金堂東大門勸進帳　一九　園城寺堂舍便覽（忍舜）　一九
法運院釋迦堂修造勸進帳（西阿）一九　大山緣起　一九
大雲寺緣起　一九　延長谷寺緣起並資財田地記　一九
足利鑁阿寺緣起（諦觀）　一九　下野五箇庄鑁阿寺之事　一九
東叡山諸堂建立記　一九　東叡山之記　一九
東叡山寬永寺予院記　一九　藥師寺緣起詞書　一九
大和國添下郡右京藥師寺緣起詞書（道恕親王）　一九
西京藥師寺緣起　一九　藥師寺古記拔萃　一九
藥師寺　一九　清涼山歡喜光律寺略緣起　一九
東大寺叢書　一九
聖武皇帝並文德帝策命　一九
東大寺大佛堂緣起碑文（聖武天皇）　一九
勝寶感神聖武皇帝銅板詔書　一九　東大寺獻物帳（光明皇后）　一九
東大寺並東寺欵狀（藤原爲房）　一九
東大寺銅大燈臺銘（附法華堂花瓶並火舍銘）　一九
東大寺造立供養記　一九　南都大佛供養物語　一九
二月堂繪緣起（二卷）（仍覺）　一九　東大寺大佛開眼供養記　一九
東大寺諸伽藍略錄　一九　東大寺雜集錄（一二卷並加錄）　一九
造東大寺知識詔書　一九
俊乘上人奉納大般若伊勢神宮記　一九
東大寺大佛開眼供養　一九　東大寺衆徒參詣伊勢大神宮記　一九
東大寺供養日時僧名行事官等之事　一九　東大寺大佛開眼式　一九
東大寺供養式（建仁三年一一月三〇日）　一九
二月堂供養式（元久三年正月晦日）　一九
八幡大菩薩御影供養事　一九
大佛殿千僧供養事（嘉禎四年一〇月八日）　一九
大佛殿千僧供養事（寶治元年八月一八日）　一九
戒壇院本尊供養事　一九　能惠得業大般若經書寫供養事　一九
新院堂供養事　一九　良辨僧正御影堂供養事　一九
行基菩薩舍利供養事　一九　本寺舍利供養事　一九
行基菩薩骨舍利供養事　一九
大佛殿新始千僧供養私記（貞享五年四月）　一九

大佛開眼供養記（席性）　一三
大佛堂供養記　一三
重興南都大佛殿讃頌集（四卷）（性瑩等）　一三
東南院務次第　一三
東大寺尊勝院記追加（成果）　一三
諸集　一三
東大寺戒壇院受戒式　一三
四箇大寺古今傳記拾要新書東大寺之記　一三
天保四癸巳年十月十八日正倉院御開封記　一三
天保七丙申年六月廿日正倉院御開封記　一三
補・華嚴孔目章發悟記（二三卷ノ内一〇卷、他ハ第七册ニ收ム）（凝然）　一三
興福寺叢書　一三
興福寺流記　一三
僧綱補任（六卷）　一三
一身阿闍梨補任次第　一三
興福寺院家傳　一三
興福寺僧綱大法師等奏狀　一三
維摩會方例考　一三
維摩會竪義日記　一三
維摩會々始之記（英算）　一三
細々要記拔書　一三
春日大明神御託宣記（喜海）　一三
天台霞標（二八卷）（敬雄編・慈本補）　一三
延曆寺護國緣起（三卷）　一三六
寺門傳記補錄（一〇卷）（志晃）　一三
華頂要略門主傳（三〇卷）（藤原爲善）　一三
高野春秋編年輯錄（一八卷）（懷英）一三
大谷本願寺由緒通鑑（五卷）　一三
嚴如宗主履歷大谷派講者列傳碑文集（南條文雄編）　一三
造興福寺記　一三
三會定一記（四卷）　一三
興福寺別當次第（六卷）　一三
應和宗論記並恩覺奏狀　一三
興福寺奏狀　一三
大會日記　一三
會中第六日寺務職　一三
禁中御八講記（姉小路基綱）　一三
春日御流記（三卷）（訓賢）　一三
寺記類聚　一三
園城寺傳記（一〇卷）　一三六
一三六
一三七
一三五—一三六
一三八—一三〇
大谷本願寺通紀（一〇卷）（玄智）　一三
一三
一三
鷲森舊事記　一三
蔭涼軒日錄（六一卷）（永享七年六月至明應二年九月）（眞蘂等）　一三—一三七
本光國師日記（四七卷）（崇傳）　一三八—一四一
重刊貞和類聚祖苑聯芳集（一〇卷）（周信）　一四三
新撰貞和分類古今尊宿偈頌集（三卷）（同上）　一四三
翰林五鳳集（六四卷）（崇傳等編）　一四三
山林風月集（三卷）　一四三
發心集（八卷）（鴨長明）　一四六
寶物集（殘缺古本）（傳康頼自筆）　一四七
三國傳記（一二卷）（玄棟）　一四七
寂照堂谷響續集（一〇卷）（同上）　一四八
塵添壒囊鈔（二〇卷）　一四九
別卷　一四九
十卷抄（惠什）　一五〇
第一　佛部　一五一
第三　經部　一五二
第六・七　觀音部　一五三—一五七
第九・一〇　天部　一五八—一五九
目錄　一五九—一六〇
大日本佛教全書略目錄　一六一
大日本佛教全書分類目錄　一六一
大日本佛教全書目索引　一六一
國文東方佛教叢書　鷲尾順敬等校註　大正一四・一五　洋・小　一〇　八　四　三三〇
宗義部
山家學則（二卷）（敬光）　一
眞言宗安心（飲光）　一
淨土宗略抄（源空）　一
竹林鈔（二卷）（顯意）　一
迷悟鈔（覺濟）　一
融通念佛信解章（二卷）（融觀）　一
一枚起請文（同上）　一
一遍上人語錄（智眞）　一
第二　佛頂部　一五一
第四・五　菩薩部　一五四—一五五
第八　忿怒部　一五八
大日本佛教全書總目錄　一六一
大日本佛教全書著者名目錄　一六一
辨道話（道元）　一
寫摩山色（同上）　一
歎異抄　一
眞宗祕要鈔（三卷）（法霖）　一
如說修行鈔（同上）　一
十宗略記（眞迢）　一
普化宗問答　一
註釋部
法華經大意（仁秀）　二
般若心經和解（敬雄）　二
始終心要略談（同上）　二
顯密不同頌諺註（同上）　二
普勸坐禪儀開解（瑞方）　二
淨土論大意（慧然）　二
法語部
眞如觀（源信）　二
栂尾明惠上人遺訓（高信記）　二
唯信鈔（聖覺）　二
坐禪之事（覺心）　二
枯木集（二卷）（大慧）　二
覺阿上人に與ふる法語（祖繼）　二
西要鈔（二卷）（同上）　二
谷響集（二卷）（疎石）　二
蓮如上人御一代記聞書　二
念佛三昧法語（同上）　三
隨筆部
參語集（五卷）（行遍）　四
道宗覺書（道宗）　四
負薪記（日辰）　四
現成公案（同上）　一
入道要訣（圓慈）　一
教行信證大意（光玄撰・兼壽改）　一
法華題目鈔（日蓮）　一
初心要義抄（日輝）　一
青笹祕要錄　一
十重波羅提木叉和釋（慈山）　二
圓頓章講義（癡空）　二
光明眞言觀誦要門（淨厳）　二
禪宗無門關私鈔（二卷）（玄方）　二
吉水遺誓諺論（忍澂）　二
法華題目和談抄（三卷）（元政）　二
覺海法橋法語（覺海）　三
一念多念分別事（隆寛）　三
興正菩薩教訓聽聞集　三
妻鏡（一圓）　三
智首座に與ふる法語（素哲）　三
歸命本願鈔（三卷）（向阿）　三
父子相迎（二卷）（同上）　三
存覺法語（光玄）　三
奏進法語（眞盛）　三
心記（日奥）　三
正法眼藏隨聞記（六卷）（懷奘）　四
今古獨語（原本無題）（兼順）　四
玲瓏隨筆（四卷）（宗彭）　四
前東陂漫談（光謙）　四
傳記部
上宮太子御記　五
弘法大師行狀記（一二卷）　五
本朝祖師傳記繪詞（四卷）（躭空）　五
西山上人緣起（六卷）（實道）　五
本願寺聖人親鸞傳繪（二卷）（宗昭）　五
一遍上人緣起（一〇卷）（宗俊）　五
日親上人德行記（二卷）（日匠撰・日達和譯）　五
蓮如上人遺德記（蓮悟撰・實悟記）　五
本朝傳來宗門略列祖傳（四卷）（大冥編）　六
袋中上人傳　六
東叡山開山慈眼大師緣起（二卷）（胤海）　六
延壽寺開基月感大德年譜傳略（三卷）　六
比叡山安樂律院中興第二世靈空和尚年譜（智幽）　六
紀行部
いほぬし（脩基）　七
太神宮參詣記（通海）　七
遊行十六代祖四國廻巡記（其阿）　七
有馬道の記（兼壽）　七
廻國雜記（道興）　七
高野參詣日記（三條西實隆）　七
三塔順禮記（同上）　七
鎌倉順禮記（宗彭）　七
空性法親王四國靈場御巡行記（賢明記）　七
身延道の記（三卷）（元政）　七
白馬紀行（二卷）（明式）　七
西湖紀行（堅光）　七
西國順禮細見記（西川某）　七
後東陂漫談（同上）　四
傳教大師傳（二卷）（憲深）　五
大傳法院本願聖人御傳　五
栂尾明惠上人傳記（二卷）（喜海）　五
建撰記（二卷）（建撰）　五
日蓮大聖人註畫讃（五卷）（日澄）　五
南海流浪記（道範）　七
高野日記（頓阿）　七
善光寺紀行（堯惠）　七
紀伊國紀行（同上）　七
あづまの道の記（尊海）　七
吉野詣の記（三條西公條）　七
高野の道の記（烏丸資慶）　七
吾妻の道の記（慧海）　七
行脚隨筆（三卷）（愚海）　七
西遊紀行（海如）　七
歌頌部

八 宗教 四 佛教總記及雜書 叢書

佛足石歌 八
法門百首（寂然） 八
極樂願往生歌（西念） 八
法隆寺寶物和歌（定圓） 八
金剛三昧院奉納短册 八
法華經和歌百首 八
法然上人和歌集（源空） 八
佛國國師和歌集（顯日） 八
蓮如上人御詠歌（兼壽） 八
勸心詠歌（無能） 八
蓮葉和歌集（大我） 八
葛城尊者和歌集（飲光） 八
言葉の末（德本） 八
釋教百首（福田行誡） 八
和讃二十五題 八
文藝部
物語草子十二種 九
あを葉の笛物語（一名仁明天皇物語） 九
つくも神（二卷） 九
幻夢物語 九
大佛供養物語 九
善教房物語 九
三人法師（一名三人懺悔物語）（二卷） 九
暮露々々のさうし（一名空化論） 九
山家一休（四卷） 九
笑話三種 九
醒睡笑（八卷）（策傳） 九
諸宗評判記（三卷） 九
落語三十三題 九
發心和歌集（遍子內親王） 八
唯心房集（同上） 八
詠法華經百首和歌（慈圓） 八
詠法華經唯識論和歌 八
經旨和歌 八
釋教三十六人歌仙（榮海選） 八
傘松道詠集 八
正覺國師和歌集（疎石） 八
山姥五十首（宗彥） 八
天桂和尙詠歌（傳尊） 八
道歌二十一首（圓慈） 八
慈雲尊者和歌集（同上） 八
碧巖百葛藤（東流） 八
長松教歌百首（日扇） 八
狂歌鳩杖集（信海） 九
宴曲五十五篇 一〇
狂言四十番 一〇
俗謠二百 一〇
川柳三百句 一〇
雄長老百首（永雄） 九
今樣四百首 一〇
謠曲四十番 一〇
道しるべ（稚本宗羅） 一〇
俗謠六百 一〇
國文 東方佛教叢書書目索引 一〇

日本哲學全書 佛教篇 昭和一一・二一 三枝博音編 洋・小

憲法十七條（聖德太子御撰） 一
山家學生式（同上） 一
發起宿善鈔（源信） 一
觀心往生論（同上） 一
法華去惑（最澄） 一
法相二卷鈔（良遍） 二
一枚起請文（同） 二
歎意鈔 二
正法眼藏（抄）（道元） 二
安心法門（宗彥） 二
夢中問答（疎石） 二
願文（最澄） 一
眞言所立三身問答（圓仁） 一
空觀（同上） 一
興禪護國論（榮西） 一
祕密曼荼羅十住心論（空海） 一
往生大要抄（源空） 二
唯信鈔文意（親鸞） 二
觀心本尊鈔（日蓮） 二
華嚴唯心義（高辨） 二
玲瓏集（同） 二
因明活眼（雲英晃耀） 二

佛教信仰實話全集 二〇卷 昭和五・六 大東出版社刊 洋・小

皇室篇（鷲尾順敬） 一
天台篇（三宮守人） 三
淨土篇（大野法道・山邊習學） 五—七
日蓮篇（馬田行啓） 一〇
婦人篇（鷲尾順敬） 一四
禪宗篇（續） 一八
傳統篇（清泉芳巖） 二〇
南都六宗篇（境野黃洋） 二
眞言篇（高見寬應） 四
禪宗篇（加藤咄堂・清泉芳巖） 八—九
在家篇（加藤咄堂） 一二—一三
靈蹟篇（加藤咄堂） 一五—一七
在家篇（續）（加藤咄堂） 一九

禪宗篇（上）（加藤咄堂・清泉芳巖） 一
婦人篇（鷲尾順敬） 二
日蓮篇（馬田行啓） 三

佛教大學講座 第一至一二回 昭和八至一〇 佛教年鑑社刊 洋・中 九 八 四 二五二

第一講座 總論
佛教學概論（羽溪了諦） 一
佛教教理概說（吉田龍英） 一
第二講座 歷史
A 佛教史
日本佛教史（境野黃洋） 一
支那佛教史（常盤大定） 一
B 佛教文化史
佛教美術史（建築・彫刻篇）（逸見梅榮） 二
佛教社會事業史（谷山惠林） 二
第三講座 實習
梵語文典（福島直四郎・田中於菟彌） 二
悉曇の解說（荻原雲來・久野芳隆） 二
傳道法（中野隆元） 二
第四講座 聖典
佛教文學史（泉芳璟） 三
原始及び小乘經典の概說（赤沼智善） 三
大乘戒史（大野法道） 三
南方上座部（巴利佛教）論書解說（水野弘元） 三
大乘系論書解說（藤本智董・勝又俊敎） 三
大乘起信論の研究（勝又俊敎） 三
第五講座 宗學
天台宗綱要（吉田龍英） 四
淨土宗綱要（成田昌信） 四
黃檗宗綱要（赤松普明） 四
眞言宗綱要（富田敬純） 四
臨濟宗綱要（日種讓山） 四
曹洞宗綱要（岡田宜法） 四
日蓮宗綱要（藤本智董） 五
融通念佛宗綱要（山上戒全） 五
華嚴宗綱要（脇谷揭謙） 五

八 宗教 四 佛教總記及雜書 叢書

時宗綱要（寺沼琢明） 五
法相宗綱要（佐伯良謙） 五
第六講座 史傳
A 傳記
高僧傳 六
日本篇（堀一郎） 六
支那篇（天野觀明・林得成・若槻修道） 六
印度篇（勝又俊敎） 六
B 地誌
聖地巡行記（高田修） 六
上代西藏史研究（補基道） 六
第七講座 補修
東洋哲學概論（高田眞治） 七
宗敎史概說（原田敏明） 七
印度文學史（田中於菟彌） 七
第八講座 特殊研究
A 支那佛教史特殊講義
唯識思想の發達（結城令聞） 八
B 印度佛教史特殊講義
印度佛教と外敎諸派との關係交涉（龍山章眞） 八
十號の研究（石川海淨） 八
C 佛教文化史特殊講義
印度古法典概說（中野義照） 八
現代寺院と社會事業（山崎精華） 八
D 實習學特殊講義
巴利佛教（明石惠達） 八
西藏譯大藏經に就て（櫻部文鏡） 八
E 聖典學特殊講義
日蓮宗綱要（藤本智董） 五
融通念佛宗綱要（山上戒全） 五
華嚴宗綱要（脇谷揭謙） 五
巴利語文法（立花俊道） 二
羅明概說（大山公淳） 二
大乘經典の概說（若槻修道） 三
律藏概說（上田天瑞） 三
律藏の研究（西本龍山） 三
奈良朝の佛教藝術（橋本凝胤） 八
巴利佛典（林五邦） 八

佛教文學（山邊習學）　八
F　宗學特殊講義
淨土の觀念（金子大榮）　八
唯識哲學研究（伊藤高順）　八
G　補修學特殊講義
最近の宗教哲學の諸傾向（石津照璽）　九
吠陀文學（德永茅生）
マハーバーラタ物語の梗概（池田澄達）
印度の說話文學（德永茅生）
法稱の正理一滴論（現量論）（渡邊照宏）
神道とは何ぞや（加藤玄智・鈴木四郎）
H　其他の研究
新興日本の精神と佛教（福原武）
佛教教育（淺野孝之）　九
佛教社會學（淺野研眞）　九
無我愛とは何ぞや（伊藤證信）　九
信仰と體驗（岡本かの子）　九
明治佛教全集　第八卷（護法篇）　常盤大定・德重淺吉編　昭和一〇・洋・中　一冊　八類　四號
總斥排佛辨（龍溫）
上宮太子慈視錄（瑕丘宗興）
和合海中垂訓（義導）
淮水遺訣（同上）
護法小策（德鳳）
護法建策（義導）
論童辨（龍曉）
備忘漫錄（松本嚴護）
護法堂免反古
急策文（同上）
佛法王法論翼義（貌姑射德令）
深慨十律（南溪）
闢邪護法策（龍溫）
護法總論（見曜）
內外二憂錄（富樫默惠）
露珠閑叢書（松本嚴護）
諸佛通戒偈講義（法住）
廻瀾始末（平松理英）

全集・選集〔八五ノ本邦〕〔宗典參照〕

新井石禪全集　一二卷　同全集刊行會刊　昭和二一・洋・中　一二冊　八類　五號
大谷光瑞全集　一三卷　大乘社刊　昭和九・一〇・洋・小　一三　八　五
木村泰賢全集　六卷　明治書院刊　昭和一一・二・一・洋・中　六　八　四
第一卷
印度哲學宗教史（高楠順次郎・木村泰賢）
第二卷
印度六派哲學
第三卷
原始佛教思想論
第四卷
小乘佛教思想論
第五卷
大乘佛教思想論
第六卷
阿毘達磨論書成立の經過に關する研究（特に主なる四五書の論書に就いて）
阿毘達磨教理に關する諸問題
清澤全集　三卷　清澤滿之撰・浩々洞編　大正四至一二　初至八版　洋・中　三　八　四
第一卷　哲學及宗教
宗教哲學
宗教哲學骸骨
宗教哲學骸骨講義
教理
在床懺悔錄
隨感錄
哲學
純正哲學（實在論）
心識不滅論
宗教哲學骸骨自筆書入
他力門哲學骸骨試稿
教理斷片
思想開發環
哲學道德宗教論集
第二卷　信仰及修養
精神主義
德の性質
思索及修養
思索及修養
有限無限錄
第三卷　日記及語錄
日記
保養雜記
臙扇記
語錄
清澤先生言行錄
興教大師全集　後附著作目錄同異　明治四二　洋・中　加持世界社編
興教大師全集　二卷　昭和一〇　洋・中　中野達慧編・富田敬純校
高祖遺書　卷一至一二錄內四〇卷・錄外二五卷　明治一五至一七　和・中　齋藤日一編
高祖遺文錄　二〇卷（三八七篇）　明治一九　和・小　日明編・小川孝榮訂正
弘法大師集　辯顯密二教論外一二篇　昭和一一　洋・小　長井眞琴校
弘法大師全集　五輯一五卷・首卷一冊　大正一二　增訂再版　洋・中　祖風宣揚會編
佐々木月樵全集　六卷　昭和二至四　洋・中　佐々木月樵撰
第一卷
大乘佛教々理史
第二卷
印度淨土教史
日本淨土教史
八　宗教　四　佛教總記及雜書　全集・選集
附錄・英文宗教哲學骸骨
親鸞聖人傳一覽
親鸞傳繪記
第四卷　經論研究
夜摩天宮會解說
賢首及び其教學
中論偈頌に就て
世親の論著に就て
國家經典及び其信仰
日本佛教經典の研究
第五卷　佛心と文化
佛教概論
人間を緣として
華嚴經の新しき見方
藝術になるまで
佛教の廻向原理一般
佛教文化と教化
眞宗概論
第六卷　思索及雜華
實驗の宗教
犧牲
人格の教養
歎異鈔講義
楠父子の宗教と足利兄弟の宗教
大谷大學樹立の精神
法難と宗難とに就て
病床雜記
當用日記拔粹
書簡集
補遺
華嚴聖歌に就て
龍樹及び其教學
無著の論著に就て
世親及び其教學
民衆經典及び其信仰
眞宗と經典
佛心及び其表現
大乘佛教の人々
華嚴經に於ける「時」「空」の表現と繪畫
大乘佛教原理
生活基調としての宗教
親鸞教序說
教行信證の綜合的研究
救濟觀
相憐むの記
佛教の眞髓
御傳鈔第八段講話
華嚴文化に就て
開彰院の死
歐米雜感
慈眼大師全集　二卷　寬永寺編　大正五　洋・中　二　八　五

八　宗教　四　佛教總記及雜書　全集・選集

慈眼大師全集 二卷 大正五 寛永寺編 洋・中　二冊　八 類 五 號　一九五五
釋宗演全集 一〇卷 昭和四・五 松田竹の島人編・平凡社刊 洋・小　一〇　八五　二七五五
聖德太子集 勝鬘經義疏外二篇 昭和一〇 洋・小 （大日本文庫佛教篇）　一　イ四　一二九七
親鸞聖人全集 文明堂刊 明治三九 洋・小　二　八五　九三三
澤菴和尚全集 阿心菴雪人編 明治三一 再版 和・中　一　八五　九八
智證大師全集 四卷 佛書刊行會編 洋・中 （大日本佛教全書）　四　八四　一五三四 二五―二八
傳教大師全集 四卷・別卷一卷 大正元 洋・中 天台宗宗典刊行會編　五　八五　一九五四
道元禪師全集 大久保道舟編 昭和五 洋・中　一　八五　二二五〇
東皐全集 附東皐心越禪師傳 明治四四 和・中 興儔撰・淺野斧山編　二　八四　一五二三
同　二　八四　二二八三
日蓮聖人御遺文 遺文錄三八六篇・續集七九篇・類聚索引附 明治四二 四版 洋・小 加藤文雅編　一　八五　一三〇一
日蓮聖人御遺文 高佐貫長編 昭和七 洋・小　一　八五　二七四九
日蓮上人集 常盤大定編 昭和一二 洋・小 （大日本文庫佛教篇）　一　イ四　一二九七
原文對照口語譯日蓮聖人全集 七卷 大正一四・一五 同全集刊行會刊 再版 洋・中　七　八五　二一九六
敕諡正宗國師白隱和尚全集 平本正次編 明治四二 六版 和・中　一　八五　二七四七
敕諡正宗國師白隱和尚全集 平本正次編 明治四三 四版 和・中　一　八五　二七四八
白隱禪師全集 常盤大定編 昭和一三 洋・小 （大日本文庫佛教篇）　一　イ四　一二九七
布教文庫 第一・三至五篇 大正一二至一五 住山永年撰 和・小　四　八四　二二四五

そも佛とは何ものぞ　三　梨園歌集　四
辨榮聖者遺稿要集 第一至六輯 大正一三至昭和三 ミオヤのひかり社刊 初至六版 洋・小　三　五　八四　二二〇八
人生の歸趣（附錄和歌等）　一　二
御慈悲のたより（上）　三　四
無邊光　五　六
法然上人集 正宗敦夫編 洋・小 （日本古典全集）　一　イ四　一三二〇 四四
法然上人全集 黑田眞洞・望月信亨編 明治三九 洋・中　一　八五　八四七
法然上人全集 黑田眞洞・望月信亨編 明治四一 再版 洋・中　一　八五　一三〇二
法然上人全集 黑田眞洞・望月信亨編 明治四四 五版 洋・中　一　八五　一四九六
前田慧雲全集 八卷 同全集刊行會編 昭和六・七 洋・中　八　八四　二四〇五

第一卷

大乘佛教史論　一　三論宗綱要　一
佛教古今變一斑　一　日本佛教の大系　一

第二卷

天台宗綱要　二　天台宗教義提要　二
天台西谷名目講義　二　天台宗大意　二

第三卷

眞宗問答　三
正信偈講義　三　本願寺派學事史　三
眞宗學苑談叢　三

第四卷

大乘佛說考　四　佛教の概要　四
學佛南針　四　讀大乘經典法　四
地理上より區別せられたる佛教の思潮　四　佛教俗難等　四
六合釋略決　四

印度小乘教發達の土地及び大乘教の系統　四　大乘起信論著者に就ての疑　四
印度淨土教史　四　起信論の勸歸淨土の段と易行品との比較　四
兜率往生思想發生時代考　四　止舟齋閑話　四
佛教史一片　四　佛教諸宗典籍談　四
古寫教籍獵家錄　四　夜雨筆談　四
日本涅槃宗考　四　日本佛教の大系　四
日本天台の淵源　四　台密東密の淵源　四
讀史瑣談　四　傳教大師の天台宗に於ける系統　四
傳教大師天台法門の由來　四　德川時代の佛教學者評論　四
法然聖人門下諸師の念佛儀　四　成覺房幸西一念義集評　四
淨土教の現在的方面　四　宗學研究法に就て　四
宗學研究法に就ての辯　四　眞宗教史序論　四
專修眞宗說略　四　淨土三經觀　四
五念門罪我錄　四　淨土在西辨　四
化土卷所引末法燈明記中般若會釋之事　四　深諦院の逸事　四
眞宗學事史談　四　前住上人逸事　四
本願寺勤王私志　四　本願寺學譽史　四
松井中務の事　四

第五卷

佛教人生觀　五　力の生活　五
覺路　五　佛教要義と文學　五

第六卷

道味一掌　六　禪榻茶話　六
修養の極致　六　信を求むる者へ　六
佛とその眞理　六

第七卷

樂しい人生　七　活修養　七
大無量壽經大意　七　大經五惡段講話序說　七
親鸞聖人　七

八　宗教　四　佛教總記及雜書　史傳（佛教史）

第八卷

文集　八　詩集　八
日記　八　前田慧雲和上傳　八

史傳

佛教史

印度支那日本淨土教史 佐々木月樵撰 昭和三 洋・中 （佐々木月樵全集）　一　八四　二二四五 二
印度佛教史 馬田行啓撰 大正六 洋・中　一　八四　一七六四
同　一　八四　一七八五
印度佛教史 櫻井善晃撰 洋・中 （佛教大學講座）　一　八四　二五五二 一
印度佛教思想史 宇井伯壽撰 洋・中 （大思想エンサイクロペヂア）　一　イ四　一一三五 六
印度佛教文學史 坪・ウインテルニツツ撰・中野義照・大佛衞譯・高楠順次郎校註 大正一二 洋・中　一　八四　二七〇七
印度密教時代區劃の研究 河口慧海撰 洋・中 （密教研究拔刷）　一　八四　二〇九九
ウパニシャットより佛教まで 獨・オルデンベルク撰・高楠順次郎・河合哲雄譯 昭和五 洋・中 （岩波文庫）　一　八四　二三一七
戒律傳來記 洋・中 （大日本佛教全書）　一　八四　一五二四 一〇五
迦葉結經 後漢・安世高譯 和・大 （大日本校訂大藏經）　一　八五　二五五 二五一
迦葉結經 後漢・安世高譯 和・中 （大日本校訂大藏經）　一　八五　一八七四 二四三
迦葉結經 後漢・安世高譯 洋・大 （大正新修大藏經）　一　八五　二一六四 四九
迦丁比丘說當來變經 洋・大 （大正新修大藏經）　一　八五　二一六四 四九

迦丁比丘說當來變經　和・大（大日本大藏經校訂）　一　八類五　二五五號二五一

迦丁比丘說當來變經　和・中（大日本大藏經校訂）　一　八五　一八七四二四三

鎌倉時代に於ける新佛教の發展　松本彥次郎撰　洋・中（岩波講座日本歷史）　一　リ四　四七六三五

鎌倉時代の佛教　鷲尾順敬撰　洋・中（鎌倉文明史論）　一　リ五　二八八五

鎌倉時代の佛教　鷲尾順敬撰　洋・中（鎌倉時代史論）　一　リ五　五一九九

鎌倉時代佛教史料史蹟　東方書院編　昭和七　再版　洋・大　一　八四　二五〇七

漢魏兩晉南北朝佛教史（二卷・民國二七）　民國・湯用彤撰　洋・小（佛學叢書本）　二　八四　二七〇九

教理と史論　島地大等撰　昭和六　洋・小　一　八四　二四八七

近世神佛習合辨（附錄和漢別道圓盛に憲法本紀外一篇）　明治三四　洋・小　足立栗園（四郎吉）撰　一　八四　三六七

原始華嚴哲學（附編佛教の新しい見方外一篇）　鈴木宗忠撰　昭和九　洋・中　一　八四　三五七四

原始佛教史　舟橋水哉撰　明治三九　洋・中　一　八四　九三五

現身佛と法身佛　姉崎正治撰　明治三七　洋・大　一　八四　五三三

皇室と眞言宗　祖風宣揚會編　大正四　和・大　一　八四　一七〇〇

皇朝天台史略　三卷及總論附錄　明治二九　和・中　薗津實全撰　三　八四　七一二

西域之佛教　羽溪了諦撰　大正三　洋・中　一　八四　一六四八

最近日支佛教の交涉　藤井草宣撰　洋・中（日本宗教講座）　一　八一　二二四六九

三階教之研究　矢吹慶輝撰　昭和二　洋・大　一　八四　二七七〇

三國佛教略史　島地默雷・生田（綾田）得能撰　明治二三　和・中　三　八四　三

同　三　八四　四二八

同

三國佛法傳通緣起　三卷　凝然撰　明治一〇　和・中　一　八四　一七三

三國佛法傳通緣起　三卷　凝然撰　洋・中（大日本佛教全書）　一　八四　一五三四一〇一

三國佛法傳通緣起講義　卷上　廣陵了榮撰　明治一一　和・小　一　八四　一八九

三國佛法傳通緣起質問錄　酒井最正撰　明治九　和・小　一　八四　一九一

時宗遊行派之記　寫本　和・中　一　八四　＊一三八〇

支那に於ける佛教と儒教道教（二編・昭和五）　常盤大定撰　洋・大（東洋文庫論叢本）　一　ロ一　二九二〇

同　一　ロ一　二九二四

支那に於ける佛道二教の暗鬪　松本文三郎撰（高瀨博士還曆記念支那學論叢）　洋・大　一　イ四　一四一三

支那佛教概說及び道佛二教の交涉　常盤大定撰　洋・中（教學叢書特輯）　一　ト一　三三五四九

支那佛教史　宇井伯壽撰　昭和一一　洋・小（岩波全書本）　一　八四　二六四五

支那佛教史　吉水智海撰　明治三九　洋・中　一　八四　八六九

支那佛教史　常盤大定撰　洋・中（佛教大學講座）　一　八四　二五五二一

支那佛教史講話　境野黃洋（哲）撰　昭和二至四　洋・中　二　八四　二三四三

支那佛教思想史　橋惠勝撰　大正一〇　洋・中　一　八四　一九九一

支那佛教思想史　常盤大定撰　洋・中（大思想エンサイクロペヂア）　一　イ四　一一三五六

支那佛教史の研究　境野黃洋（哲）撰　昭和五　洋・中　一　八四　二三〇二

支那佛教の起原　無量壽經の纖譯　原始佛教の哲學及び小乘聖典の譯出　支婁迦讖の譯經特に「般若」の譯出　古譯「維摩經」と小乘「泥洹經」の譯出　佛教傳來の諸國

鳩摩羅什譯出聖典の二三に就いて　惠遠と慧賢　北魏の「十地」と南方眞諦の譯出　戒律　玄奘三藏の所謂傳聞二十八國　戒律の傳來と律宗の組織

支那佛教精史　境野黃洋（哲）撰　昭和一〇　洋・中　一　八四　二六一九

支那佛教の研究　常盤大定撰　昭和一三　洋・中　一　八四　二六八七

支那佛道年譜　矢島玄亮撰　昭和一二　洋・中　一　八四　二六八四

釋御遺形（尊）傳來史　小室重弘編　明治三六　再版　洋・中　一　八四　二二八〇

釋門事始考　和・小（續史籍集覽）　一　リ四　三〇〇一五八

宗教一揆　長沼賢海撰（岩波講座）　洋・中（日本歷史）　一　リ四　四七六三五

宗教改革と日本農民戰爭（附錄昭和一一向一揆參考書）　稻村隆一撰　一　ヨ七　三六八五

集神州三寶感通錄　三卷　唐・道宣撰　洋・大（大正新修大藏經）　一　八五　二一六四五二

集神州三寶感通錄　三卷　唐・道宣撰　和・大（大日本訂校大藏經）　一　八五　二五五二七四

儒佛道三教葛藤史研究資料　高瀨武次郎撰　洋・中（研究會講演集）　一　リ一　四六二五四

淨土教史　齋藤唯信撰　昭和二　洋・中　一　八四　二二四二

淨土教發達史論　橋惠勝撰　明治三六　洋・中　一　八四　四四九

文化を顧慮せる淨土教發達の史實　醍醐惠鐘撰　大正八　洋・小　一　八四　一八七一

新義眞言宗史概觀　智山派・豐山派・平澤照章撰　洋・中（日本宗教講座）　一　八一　二二四六三

眞言宗年表　守山聖眞編　昭和六　洋・大　一　八四　二四五三

八　宗教　四　佛教總記及雜書　史傳（佛教史）

眞宗大谷派史要　橋川正撰　洋・中（日本宗教講座）　一　八一　二二四六四

眞宗各派史要　日下無倫撰　洋・中（日本宗教講座）　一　八一　二二四六四

眞宗史研究　親鸞及び其教團　藤原猶雪撰　洋・中（日本佛教史研究）　一　八四　二七〇一二

眞宗全史　村上專精撰　大正五　再版　洋・中　一　八四　一七二五

眞宗の研究　本多辰次郎撰　昭和一一　洋・中　一　八四　二六四一

晉南渡以前に於ける佛教思想の一考察　板野長八撰（市村博士古稀記念）　洋・中（東洋史論叢）　一　リ七　四六八四

新日本史　佛教編　土屋詮教撰　洋・中　一　リ五　四七一三

明治維新神佛分離史料　三卷・續二卷　村上專精等編　大正一五至昭和四　洋・中　五　リ五　四六八五

親鸞教團の組織　橋川正撰　洋・中（鎌倉時代の文化）　一　リ五　四三四四

禪學思想史　忽滑谷快天撰　大正一四　初・再版　洋・中　二　八四　二二一二

撰集三藏及雜藏傳　和・大（大日本訂校大藏經）　一　八五　二五五二五四

撰集三藏及雜藏傳　和・中（大日本訂校大藏經）　一　八五　一八七四二四三

撰集三藏及雜藏傳　洋・大（大正新修大藏經）　一　八五　二一六四四九

禪宗小史　境野黃洋（哲）・新井石禪撰　大正三　洋・中　一　八四　一六五六

戰國時代の佛教　辻善之助撰（戰國時代史論）　洋・中　一　リ五　三一七六

曹洞宗史要　麻蒔舌溪撰　明治二六　洋・小　一　八四　一四五七

僧兵發生の社會的因由と其の暴狀　山崎義雄撰（還暦先生華甲壽記念論文集）　洋・中　一　イ四　一二九三

大阿羅漢難提密多羅所說法住記　唐・玄奘譯（大正新修大藏經）　洋・大　一　八五　二一六四四九

大阿羅漢難提密多羅所說法住記	唐・玄奘譯 和・大（大日本校訂大藏經）	一	八	五	二五五	一八七四 二四三
大阿羅漢難提密多羅所說法住記	唐・玄奘譯 和・中（大日本校訂大藏經）	一	八	五	二五五 二四三	
大乘戒史	大野法道撰 洋・中（佛教大學講座）	一	八	四	三四一	
大乘佛教史論	附大乘佛說考 明治三六 前田慧雲撰 洋・中	一	八	四	二七〇八	
印度大乘佛教中心思想史	宇井伯壽撰 昭和九 洋・中	一	八	四	三九五	
大日本佛教史	第一卷（上世史） 明治三〇 洋・中	一	八	四	二五一〇	
同		一	八	四	二三四九	
朝鮮禪教考	朝鮮・朴永善編 和・大（大日本續藏經）	一	八	五	六〇一 七三八	
朝鮮禪教史	忽滑谷快天撰 昭和五 洋・中	一	八	四	二三三〇	
朝鮮佛教通史	三編 大正七 季能和編 洋・中	二	八	四	一八二〇	
天台教學史	島地大等撰 昭和四 洋・中	一	八	四	二三九一	
天台法華宗年分緣起	寂澄書 原本複製 和・大	一	八	四	二五三三	
寂澄書法華年分緣起	複製（寂澄書羯磨金剛目錄ト同裝）	一卷	八	四	*二五〇	
天台要曆	卷六 洋・中（續々群書類從）	一	八	四	五五三	
同		一	八	四	六五〇 二	
東寺王代記	寫本 和・大	一	八	四	*二九二	
東寺王代記	洋・小（續群書類從）	一	八	四	二八二 四〇	
唐中期の淨土教	特に法照禪師の研究 昭和八 洋・大（塚本善隆編 東方文化學院京都研究所研究報告本）	一	八	四	二五六一	
同		一	八	四	二六九九	
寧樂刊經史	奈良に於ける佛典開版の歷史的研究 大屋德城撰 大正一二 洋・中	一	八	五	二一二五	
奈良時代に於ける國家と佛教	辻善之助撰 洋・中（日本精神叢書）	一	リ	四	四八二 二三	
奈良時代の政治と佛教	荻野仲三郎撰 洋・中（岩波講座日本歷史）	一	リ	四	四七六三 二	
寫經より見たる奈良朝佛教の研究	附錄奈良朝現在一切經疏目錄・英文譯 石田茂作撰 昭和五 洋・大（東洋文庫論叢本）	一	八	四	二三二九	
同		一	八	四	二三三三	
奈良年代記	洋・小（續群書類從）	一	八	四	二三四九	
同		一	イ	四	二八二 四〇	
南都佛教	橋本凝胤撰 洋・中（岩波講座日本歷史）	一	リ	四	四七六三 二	
日蓮宗歷史	（哲學館講義錄） 洋・中	一	八	四	三二九	
日本上代佛教の社會經濟	細川龜市撰 昭和六 洋・中	一	八	四	二四八二	
日本僧兵研究	附錄日本僧兵史年表 昭和九 洋・中 日置昌一撰	一	リ	四	四七八八	
日本天台史	別冊共 昭和一〇 洋・中 上杉文秀撰並編	二	八	四	二六一六	
日本天台史	惠心流三重相傳口決（上杉文秀編）	一	二	二	天台宗典籍談 日本天台	
戒灌頂資料（同上）		二	二	二	權那流玄旨歸命壇祕錄集（同上）	
支那天台宗系譜		二	二	二	比叡山古藏書目集（同上）	
日本に於ける佛教思想移植史	和辻哲郎撰 昭和七 洋・中（岩波講座哲學）	一	ロ	一	二九七七 一一	
日本佛教各宗系統圖	洋・大（日本佛家人名辭書）	一	八	四	三六三	
日本佛教經濟史論考	寺社領庄園の諸研究 昭和七 細川龜市撰 洋・中	一	ヨ	四	三四四九	
日本佛教史	石原即開撰 明治三七 洋・中（帝國百科全書本）	一	八	四	七九四	

日本佛教史	石原即開撰 明治三七 洋・中（帝國百科全書）	一	イ	四	一五一 一〇六	
日本佛教史	加藤咄堂（熊一郎）撰 明治二五 洋・小	一	八	四	二五一八	
日本佛教史	境野黃洋（哲）撰 洋・中（佛教大學講座）	一	八	四	二五五二 一	
日本佛教史概說	附錄現代日本佛教十三宗五十八派一覽 橋川正撰 昭和四 洋・中	一	八	四	二三八五	
日本佛教史研究	第一・二卷 昭和一三・一四 藤原猶雪撰 洋・中	二	八	四	二七〇一	
日本佛教史綱	村上專精撰 明治三一・三二 洋・中	二	八	四	二五一	
日本佛教史綱	上卷 明治三一 村上專精撰 洋・中	一	八	四	一二九六	
日本佛教史講話	第一卷（平安朝以前） 昭和六 洋・中 境野黃洋（哲）撰	一	八	四	二三九九	
日本佛教思潮	境野黃洋（哲）撰 洋・中（岩波講座世界思潮）	一	イ	四	一一四〇 二	
日本佛教史之研究	續編共 大正八至昭和六 辻善之助撰 洋・中	二	八	四	一八七二	
日本佛教社會事業史	淺野研眞撰 昭和九 洋・中	一	ヲ	三	三六一一六	
日本佛教宗派傳統系圖	三論宗外一三宗 洋・中（傳記大日本史）	一	ヌ	五	四八三六 七	
日本佛教文化史研究	鷲尾順敬撰 昭和一三 洋・中	一	八	四	二六八三	
高岳親王の御出家及び御入竺の壯擧	法然の七箇條起請の原本檢討					
入宋僧成尋及び當時の日宋交通						
瞻西の說經教化						
大日房能忍の達磨宗の首唱及び道元門下の關係						
源實朝の佛教信仰及び渡宋計畫	楠木正成の佛教信仰					
覺如の事業と本願寺三大相承	日像の事業と妙顯寺					
黃檗宗の開立と龍溪	日本寺院史總說					
五山十刹の起源沿革	貞和集解題					
註畫讚の研究	諸宗儀範及び著者大心義統					

五山文藝に見ゆる國體思想	禪文藝に見ゆる富士山					
五山の禪僧の不動明王畫像	禪僧玉腕及び其畫					
一休及び弟子沒倫の畫	山水畫と雪舟					
禪僧と書道						
日本佛法史	二卷・扶桑伽藍紀要一卷附 明治一七 和・大 田島象二撰	三	八	四	二四五	
如來齒舍利傳來	洋・小（續群書類從）	一	イ	四	二八二 三二	
八宗起原釋迦實錄	鈴亭谷義撰・玉蘭畫（嘉永七） 和・中	五	ヘ	一三	*一八〇九	
廢佛毀釋	辻善之助撰（岩波講座日本歷史） 洋・中	一	リ	四	四七六三 八	
廢佛毀釋の話	鷲尾順敬撰 洋・中（日本精神講座）	一	リ	四	四七六九 八	
排佛廢釋の問題	常盤大定撰（岩波講座東洋思潮） 洋・中	一	ロ	一〇	二九三七 八	
批判的日本佛教史	足立栗園（四郎吉）撰 明治三二 洋・小	一	八	四	五八	
祕密漫荼羅教付法傳	空海撰 明治一四 和・大	一	八	五	二七七五	
風俗念佛としての空也及その亞流	藤原猶雪撰 洋・中（日本風俗史講座）	一	チ	六	三〇七四 一〇	
佛牙舍利記	和・大（群書類從）	一	イ	四	四八八 五五〇	
佛牙舍利記	洋・小（經濟雜誌社本群書類從）	一	イ	四	二三五 一六	
佛教各派源流	鷲尾順敬撰 洋・中（世界聖典全集）	一	八	一	一八八〇 三〇	
佛教學の諸問題	佛誕二千五百年記念學會編 昭和一〇 洋・中	一	八	四	二六二〇	
佛教研究	第一卷 昭和一一 林屋友次郎撰 洋・中	一	八	四	二三二八	
佛教社會事業史	谷山惠林撰 洋・中（佛教大學講座）	一	八	四	二五五二 二	
佛教史の研究	松本文三郎撰 昭和二 洋・中	一	八	四	二三三七	

八 宗教 四 佛教總記及雜書 史傳(佛教史)

佛教に於ける法・佛の思想
女人成佛の思想
藏經の意義と其由來
起信論の支那撰述說に就いて
印度佛教最後の光景
我邦禪宗の先驅者
佛教と平和論
二王尊

附篇

自殺に就いての考
支那儒教の石經

佛教史の諸研究 望月信亨撰 昭和一二 洋・中 一冊 八 四類 二六六六號

釋尊の本紀及び出現時代
釋尊成道四十五年間に於ける安居の地點
釋尊の降誕と正法王國の建設
胎藏思想の起原及び發達
聲聞成佛說に對する龍樹及び堅意等の所見
阿彌陀經の成立に就て
悲華經の無諍念王本生と穢國成佛の主張
五部律の衣色各別說と羅旬論經
古佚經の遺文
金剛仙論の作者に就て
惠觀の二教五時說と天台五時の判教
敦煌出土の善導の遺文
日本佛教初渡の年時
法隆寺金堂安置の藥師如來像
聖德太子の法華義疏に就て
當麻寺所傳の觀經曼陀羅
佛教の大小乘
正像末三時の思想
日本に於ける藏經の印刷
佛時代に於ける佛教の傳播地
禪宗の起源
密教相承の傳說に就きて
佛教と歌舞音曲
佛教と我邦の文化
神社と宗教
樂聖點記の研究
佛像造立の起原と大乘佛教
如來藏系の大乘學派
八蕃陸臨終來迎の說
支那南北朝時代に於ける疑僞經
善導大師の業績と其の教說
唐大行和上と道鏡寺の念佛鏡
飛鳥及び寧樂時代の佛教藝術
法隆寺金堂壁畫の四佛に就て
元興寺智光の淨土曼陀羅
超昇寺菁海の淨土曼陀羅
弘法大師と淨土教
藤原時代に於ける淨土教思想と其の藝術
法然上人正傳
專修念佛に對する當時諸家の論難攻擊
生駒良遍の淨土學說
平安朝時代の阿彌陀堂建立
法然上人の遺文開題

佛教史要 日本之部 明治三四 境野黃洋(哲)撰 洋・中 一冊 八 四類 二九三號
佛教小史 卷一 藤井宣正撰 明治一七 洋・中 一 八 四 九六
佛教史論 赤堀又次郎撰 大正一二 洋・小 一 八 四 二一〇九
佛教聖典史論 佛教聖典の成立及其批評問題 附基督教聖典批評略史 姉崎正治撰 明治三二 洋・小 一 八 五 一二六
佛教傳道史 小松雄道撰 昭和一三 洋・中 一 八 四 二六八一
佛教渡來史 藤原猶雪撰 洋・中 (日本宗教講座) 一 八 一 二三四六 九
和漢佛教年契 村上專精編 明治三一 洋・中 一 八 四 二五〇
佛教の初期文化 石田茂作撰 (岩波講座日本歷史) 洋・中 一 リ 四 四七六三 三
佛教の日本初渡の年時に就て 望月信亨撰 洋・中 (日本文化史論纂) 一 リ 四 四八五〇
佛書刊行史 禿氏祐祥撰 洋・中 (日本宗教講座) 一 八 一 二三四六 一一
佛祖統紀 五五卷 宋・志磐撰 和・大 二一 八 四 二四五六
佛祖統紀 五五卷 宋・志磐撰 和・大 (大日本續藏經) 四 八 五 六〇一 六五一—六五四
佛祖統紀 五四卷 宋・志磐撰 洋・大 (大正新修大藏經) 一 八 五 二一六四 四九
佛祖統紀 五四卷 宋・志磐撰 和・中 (大日本校訂大藏經) 二 八 五 八七四 三六三—三六四
續佛祖統紀 二卷 和・大 (大日本續藏經) 一 八 五 六〇一 六五四
佛祖歷代通載 三二卷 元・念常編 洋・大 (大正新修大藏經) 一 八 五 二一六四 四九

佛祖歷代通載 三六卷 元・念常編 和・中 (大日本校訂大藏經) 二 八 五 一八七四 三六五—三六六
佛陀時代 增谷文雄撰 昭和七 洋・中 (宗教學叢書本) 一 八 四 二五二三
佛教史論 一編 佛典結集 松本文三郎撰 明治三六 洋・中 一 八 五 二七八二
佛法源流論 服部天游撰 和・大・(赤堀保附錄) 一 八 四 三九二
佛法傳來次第 信救撰 洋・小 (續群書類從) 一 イ 四 二八二 三二
佛法由來集 洋・小 (續群書類從) 一 イ 四 二八二 三二
平安時代の宗教生活と庶民階級 松本彥次郎撰 洋・中 (岩波講座日本歷史) 一 リ 四 四七六三 三
平安時代の佛教 花山信勝撰 洋・中 (岩波講座日本歷史) 一 リ 四 四七六三 三
北山錄 唐・神淸撰・慧寶注 洋・大 (大正新修大藏經) 一 八 五 二一六四 五二
末法思想の信仰とその影響 宮森大澄撰 洋・中 (鎌倉時代の文化) 一 リ 五 四三四四
密教發達志 大村西崖撰 大正七 和・中 五 八 四 一八五八
學士院受賞 大村西崖氏密教發達志批判講演集 國譯密教刊行會刊 大正九 洋・中 (藏經特別號第三至五合號) 一 八 四 二〇〇六
室町時代の教界と運如及び眞盛 牧野信之助撰 洋・中 (室町時代の研究) 一 リ 五 四五三七
明治大正昭和時代佛教史 土屋詮教撰 洋・中 (佛教大學講座) 一 八 四 二五五二 一
心意識論唯識思想史 結城令聞撰 昭和一〇 洋・大 一 八 四 二六七四
より見たる 融通大念佛緣起 卷下 元祿一三 和・大 一 八 四 二四五二
融通大念佛宗略史 鈴木暢幸撰 明治三六 洋・小 一 八 四 一四五四
融通念佛緣起 詞書・解說 (岩橋小彌太)跋 洋・大 (日本繪卷物集成) 一 チ 四 三八一四 二
融通念佛緣起繪 幕刻本 二卷 八 四 * 九六五
佛祖歷代通載 二〇 八 四 二六七五
太祖實錄 一 太宗實錄 一
世宗實錄 二—四 文宗實錄 四—五
端宗實錄 五 世祖實錄 五—六
睿宗實錄 六 成宗實錄 六—一〇
燕山君實錄 一〇—一二 中宗實錄 一一—一三
仁宗實錄 一四 明宗實錄 一四—一六
宣祖實錄 一六—一七 光海君日記 一七
仁祖實錄 一七 孝宗實錄 一七
顯宗實錄 一七 肅宗實錄 一七
景宗實錄 一八 英宗實錄 一八
正宗實錄 一八 純宗實錄 一八
憲宗實錄 一八 索引 一九
李朝實錄朝鮮一覽表 二〇
李朝實錄佛教鈔 索引共 (昭和一〇至一三) 朝鮮・權相老・江田俊雄編 (勝寶版) 和・大 二〇
李朝佛教 高橋亨撰 昭和四 洋・中 (朝鮮思想史大系本) 一 八 四 二二九六
龍樹の佛教觀 楠龍造撰 明治三三 洋・小 一 八 四 三六四

○

印度窟院精華 一〇〇枚・附印度行記 石崎光瑤編 大正八 二 チ 七 二九四〇 缺
印度事情 井上秀天撰 明治三六 和・小 一 八 四 四三〇
印度聖跡誌 古代印度聖跡地略圖添 江部藏圓譯編 明治四三 洋・小 一 八 四 二二六九
印度佛教史地圖 索引共 大正一三 大雛壽山編 一 八 四 二一九八
支那佛蹟巡査古賢の跡へ 常盤大定撰 大正一〇 洋・中 一 八 四 二〇〇八

支那佛教史蹟 一二〇〇〇枚 大正一四・二五 洋・大・中・同評解 一二 常盤大定・關野貞編 四冊 八四類 *二二一號
支那佛教史蹟踏査記 常盤大定撰 昭和一三 洋・大 一 八四 二七〇四
支那佛教史蹟踏査報告 常盤大定撰 洋・中 (財團法人啓明會講演集) 一 イ四 一二八一
支那佛教史地圖 索引共 大正一三 大鹽毒山編 一 帙 八四 二一九九
スマトラの佛教遺蹟 宇野圓空撰 洋・中 (佛教學の諸問題) 一 八四 二六二〇
大同石佛案内記 安藤德器撰 昭和一四 洋・小 一 チ七 三六五四
支那山西省大同石佛寫眞集 一一七枚・解說一冊 大正一一 洋・中 田中俊逸編 帖 一・一 チ七 三六三九
佛蹟巡禮行 鹿子木員信撰 大正九 洋・中 一 八四 二〇六八
天竺眞圖佛國考證 朝夷厚生編 文化一四 和・大 一 八四 二三七〇
閻婆佛蹟ボロブヅゥル 五三五枚・解說一冊 大正一三・一四 三浦秀之助編 軸 三・一 チ七 三六二八
龍門石窟 六〇枚 (密着寫眞) 山本明寫眞場選並撮 一 軸 チ七 三六四五

○

慧超往五天竺國傳殘卷 唐・大 (影印 本 敦煌遺書) 一 イ四 *一一二三
慧超往五天竺國傳箋釋 藤田豐八撰 (明治四四) 唐・大 一 ル五 二〇五六
慧超往五天竺國傳箋釋 藤田豐八撰 洋・中 (大日本佛教全書) 一 八四 一一五三四
慧超往五天竺國傳中の一二に就て 大谷勝眞撰 洋・中 (小田先生生誕記念朝鮮論集) 一 リ六 四六九七
往五天竺國傳 新羅・慧超記 洋・大 (大正 新修 大藏經) 一 八五 二一六四
繼業西域行程 宋・范成大編 洋・大 (大正 新修 大藏經) 一 八五 二一六四
高僧法顯傳 東晉・法顯撰 昭和四 (靜寫版) 奈良美術研究會刊 和・中 一 八四 二五七五

大唐西域記 一二卷 唐・玄奘譯・辯機撰 和・中 (大日本 校訂 大藏經) 一 八五 一八七四
大唐西域記 一二卷 唐・玄奘譯・辯機撰 (四部叢刊) 四 イ四 一一三一
大唐西域記 一二卷 唐・玄奘譯・辯機撰 唐・小 (四部叢刊本) 四 ル七 三〇三六
解說西域記 堀謙德撰 大正元 洋・中 一 ル七 三〇五一
同 一 八四 二五五三
大唐西域記解說 永井海雲撰 洋・中 (佛教大學講座) 一 八四 二五五三
大唐西域記に記せる東南印度諸國の研究 地圖添 大正一五 高桑駒吉撰 洋・中 二 ル七 二九九七
大唐西域記に記せる東南印度諸國の研究 大正一五 高桑駒吉撰 洋・中 一 ル七 二九九八
唐王玄策中天竺行記並唐百官撰西域志逸文 洋・大 (大正 新修 大藏經) 一 八四 二五五三
唐常愍遊天竺記逸文 洋・大 (大正 新修 大藏經) 一 八五 二一六四
敦煌錄 洋・大 (大正 新修 大藏經) 一 八五 二一六四
南海寄歸內法傳 四卷 唐・義淨撰 和・大 二 八四 二九九六
南海寄歸內法傳 四卷 唐・義淨撰 洋・大 (大正 新修 大藏經) 一 八五 二一六四
南海寄歸內法傳 四卷 唐・義淨撰 洋・大 (大正 新修 大藏經) 一 八四 二五五三
南海寄歸內法傳 四卷 唐・義淨撰 和・大 (大日本 校訂 大藏經) 一 八五 二一六四
南海寄歸內法傳 四卷 唐・義淨撰 和・中 (大日本 校訂 大藏經) 一 八五 一八七四
南海寄歸內法傳解纜鈔 飲光撰 洋・中 (大日本佛教全書) 一 八四 一五三四
佛說十力經〔經記〕 田島德音譯 洋・中 (國譯一切經) 一 八五 二三三七
佛遊天竺記考釋 民國・岑仲勉撰 民國二三 洋・小 (國學基本叢書本) 一 八四 二六四九
北魏僧惠生使西域記 洋・大 (大正 新修 大藏經) 一 八五 二一六四

阿娑縛三國明匠略記 洋・小 (續群書類從) 一 イ四 二八二
揞黑豆集 八卷 乾隆五九 和・中・清・火運居士編 四 八四 七二四
一言芳談 洋・小 (續群書類從) 一 イ四 二八二
禪畫奇譚一棒一喝 池上文爾編 大正五 再版 洋・小 一 八四 一七一五
瑩山和尚傳光錄 紹瑾・瑩山撰 明治一八 和・大 二 八四 六八
黃檗宗鑑錄 (寛政二) 再版 和・大 二 八四 七〇六
海東高僧傳 高麗・覺訓撰 洋・大 (大正 新修 大藏經) 一 八五 二一六四
海東高僧傳 高麗・覺訓撰 洋・中 (大日本佛教全書) 一 八四 一五三四
列傳體日本佛教史各宗高僧傳 來馬琢道撰 明治四三 三版 洋・中 一 八四 一八八八
華頂要略 第一四〇至一四五卷 寫本 和・大 六 八四 一一一三
諸門跡傳 (第一四〇至一四四卷) 一—五 中經門蹟傳 (第一四五卷) 六
華頂要略門主傳 三〇卷 洋・中 藤原爲善撰 (大日本佛教全書) 一 八四 一五三四
感山雲臥紀談 二卷 (貞和二) 宋・曉瑩撰 和・大 一 八四 八〇九
鄉土に印せる緇徒の足跡 A 昭和一二 田口愼二撰 洋・中 (埼玉圖書館叢書) 一 ト九 一八五五
近世南紀念佛往生傳 三卷 享和二 隆圓撰 和・大 三 八四 二七五六
近世念佛往生傳 三卷 文化三 隆鵬撰 和・中 三 八四 七三八
近世禪林言行錄 森大狂 明治三五 (慶造) 編 洋・中 一 八四 二六八
同 一 八四 四九三

景德傳燈錄三〇卷 宋・道原編 寬永一七 和・大 一五 八 類 二三八 號
同 一三 八 四 二七五九
景德傳燈錄三〇卷 宋・道原編 唐・小 (四部叢刊) 一〇 イ 四 一一三一 三〇〇二—三〇一一
景德傳燈錄三〇卷 宋・道原編 和・大 (大日本校訂大藏經) 二 八 五 二五五 二九一—二九二
景德傳燈錄三〇卷 宋・道原編 和・中 (大日本校訂大藏經) 二 八 五 一八七四 三三九—三四〇
景德傳燈錄三〇卷 宋・道原編 洋・大 (大正新修大藏經) 一 八 五 二一六四 五一
元亨釋書三〇卷 師錬撰 寬永元 和・大 一五 八 四 一三
元亨釋書三〇卷 師錬撰 洋・中 (大日本佛教全書) 一 八 四 一五三四 一〇一
元亨釋書三〇卷 師錬撰 洋・小 (國史大系) 一 リ 四 四六八六 一四
同 一 リ 四 四七二〇 一四
元亨釋書(二三卷(卷一至三・一五・一八・一九缺) 師錬撰・惠空和解 元祿三 和・大 一 リ 四 四八一五 三一
元亨釋書王臣傳論 谷重遠評 元祿九 和・大 一七 八 四 二四四七
元亨釋書王臣傳論 谷重遠評 元祿九 和・大 (曲亭叢書) 一 八 四 七五八
佛教各宗高僧實傳 博文館刊 明治二九 洋・小 (帝國文庫本) 一 イ 四 * 六〇〇 一九五
三國七高僧傳圖會(杓杞菴一禪居士編) 天親菩薩傳 龍樹菩薩傳 曇鸞大師傳 善導大師傳 源空上人傳 道綽禪師傳 源信僧都傳 聖德太子傳 傳教大師傳(二卷)(覺親) 弘法大師行狀記(二卷) 一 八 四 二三五五

永平道元禪師行狀圖會(二卷)(珍牛) 日蓮上人一代圖會(六卷)(中村經年)
親鸞聖人御一代記圖會(五卷) 東叡山寬永寺元三大師緣起(三卷)(胤海)
東叡山開山慈眼大師緣起(二卷)(同上) 祐天上人一代記(六卷)
佛教各宗高僧實傳 博文館刊 明治三五 六版 洋・小 (帝國文庫) 一 冊 ヘ 二 類 一五五 號 三八
高僧傳一三卷 梁・慧皎撰 慶安四 和・大 六 八 四 七三三
高僧傳一三卷 梁・慧皎撰 和・大 六 八 四 二三八五
高僧傳一四卷 梁・慧皎撰 和・大 (大日本校訂大藏經) 一 八 五 二五五 二八二
高僧傳 洋・中 (佛教大學講座) 一 八 四 二五五三 六
日本篇(堀一郎) 支那篇(天野親明等)
印度篇(勝又俊敎)
高僧傳集 國民文庫刊行會刊 大正二 洋・中 (續國民文庫) 一 ヘ 二 四〇七八 一八
弘法大師行狀記(一二卷) 日蓮上人一代圖會(六卷)(中村經年)
親鸞聖人御一代記圖繪(五卷) 淨土眞宗蓮如上人御一生記繪抄(三卷)(了辨)
一休諸國物語圖會(七卷)(平田止水)
弘法大師弟子傳 智燈撰 洋・中 (續々群書類從) 一 イ 四 五五三 三
同 一 イ 四 六五〇 三
弘法大師弟子譜四卷 道猷編 天保一三 和・大 四 八 四 二一一三
弘法大師弟子譜四卷 道猷編 天保一三—後刷 和・大 四 八 四 七一四
弘法大師弟子譜四卷 寫本 道猷編 和・中 四 八 四 一一一
枯崖和尙漫錄三卷 宋・圓悟撰 天和二 和・大 一 八 四 八一〇
枯崖和尙漫錄三卷 宋・圓悟撰 寶永四 和・大 一 八 四 五九六

欽定古今圖書集成 神異典・閨媛典・閨秀・淸・蔣廷錫等奉敕撰・圖書集成銅版印書局重印 唐・小 一五 イ 三 二四〇 九九八—一〇一二
五山詩僧傳 附錄別稱竝室號等 明治四五 洋・中 上村觀光撰 一 ヘ 一六 三五五六
後拾遺往生傳 三善爲康撰 洋・小 (續群書類從) 一 イ 四 二八二 八
後拾遺往生傳 三善爲康撰 洋・小 (改定史籍集覽) 一 リ 四 二五九 一九
五部血脈 洋・中 (傳教大師全集) 一 八 五 一九五四 四
三外往生記 蓮禪撰 洋・小 (續群書類從) 一 イ 四 二八二 八
三外往生記 蓮禪撰 洋・小 (改定史籍集覽) 一 リ 四 二五九 一九
三國七高僧傳圖繪 杓杞菴一禪居士編・半山畫 萬延元 和・大 六 ヘ 一三 六〇五
三國人物志 批判附 寫本 和・大 三 八 四 二四四三
諡號雜記 杲寶撰 洋・小 (續群書類從) 一 イ 四 二八二 三八
師資相承血脈文 洋・中 (傳教大師全集) 一 八 五 一九五四 四
七高僧傳 玄智撰 洋・中 (眞宗全書) 一 八 五 一六三八 六九
實踐論 一名聖人親鸞と禪師道元・附錄自傳 昭和二 洋・中 (佛教統一論) 村上專精撰 二 八 四 五六八 四
寺門高僧記 卷一至六・一〇 洋・小 (續群書類從) 甲斐靜也撰 昭和一〇 二 イ 四 二八二 三七—三八
釋迦とその弟子 来會良撰 寫本 和・大 一 八 四 二五九五
釋氏外紀 元・覺岸編集再治・明・大開續 一 八 四 二三一九
釋氏稽古略四卷・續集三卷 寬文三 和・大 五 八 四 六九八
釋氏二十四孝 繪入 日峯編 (承應五) 和・大 一 八 四 一三三六
釋氏蒙求 二卷 靈操撰 寬保元 和・大 二 八 四 二三一五

釋氏蒙求 靈操撰 寫本 和・大 一 八 四 二三三七
釋鑑稽古略續集三卷 明・大開編 和・本 一 八 四 六九八 五
釋教三十六歌仙 寫本 一 卷 チ 四 * 一五一三
遮那業相承血脈譜 寫本 和・中 一 八 四 一二〇三
遮那業相承血脈譜 寫本 和・中 (伴信友雜稿) 一 イ 四 六一〇 六
拾遺往生傳 三善爲康撰 洋・小 (續群書類從) 一 イ 四 二八二 八
重續日域洞上諸祖傳 良機撰 洋・中 (大日本佛教全書) 一 八 四 一五三四 一一〇
宗門統要續集二二卷 宋・宗永集・元・淸茂續集 和・大 (大日本校訂大藏經) 二 八 五 二五五 二九三—二九四
宗門統要續集二二卷 宋・宗永集・元・淸茂續集 和・中 (大日本校訂大藏經) 二 八 五 一八七四 三四三—三四四
修西聞見錄六卷 淸・恩觀撰 光緒三 唐・大 一 八 四 五六三
紹興先後策二卷 寫本 瑞巖編 和・中 一 八 四 二四四九
淨土宗十祖畫像略傳 巖谷慈隨編・新妻靈俊畫 明治三六 和・中 一 八 四 二四一二
淨土眞宗血脈論 惠空撰 洋・中 (眞宗全書) 一 八 五 一六三八 五五
淨土傳燈總系譜三卷 鸞宿編 享保一二 和・大 三 八 四 三九〇
聖門御累代記 洋・中 (日本大藏經) 一 八 五 一六六四 四八
叙古啓明讀禪宗正脉法二〇卷 明・如巻集 和・中 (大日本校訂大藏經) 二 八 五 一八七四 三四五—三四六
諸宗敕號記 洋・小 (續群書類從) 一 イ 四 二八二 三八
諸門跡傳 華頂要略第一四〇至一四五卷 寫本 和・大 藤原爲純編 五 八 四 一一二 一—五
諸門跡譜 洋・小 (經濟雜誌社本群書類從) 一 イ 四 二三五 四

八 宗教 四 佛教總記及雜書 史傳(叢傳)

眞言血脉 洋・小 (續群書類從) 一册 イ 四類 二八三號 三八

眞宗全書 史傳部 洋・中 妻木直良編 九 八 五 一六三八 六〇・六四―七一

史傳參考(雜部ノ內)

祖門舊事記(第二卷)(玄智) 六〇 祖門舊事記殘篇(玄智編) 六〇
實如上人閑維中陰錄(實孝) 六〇 蓮如上人御往生記 六〇
蓮能御往生記(實孝) 六〇

史傳部

二十四輩次第記錄(知空) 六四 親鸞上人御直弟散在記(宗誓) 六四
二十四輩散在記(同上) 六四 捃棗抄(天旭) 六四
遺德法輪集(宗誓) 六四 明義對辨(天旭) 六四
二十四輩記(是心等) 六四 大谷遺跡錄(先啓) 六四
諸寺異說彈妄(同上) 六四 二十四輩名位(常樂寺傳) 六四
二十四輩名位(乘恩) 六四 紫雲殿由緣起(明專) 六五
宗祖世錄(慧旭) 六六 親鸞上人正明傳(存覺) 六六
親鸞上人正統傳(良空) 六六 非正統傳(玄智・大慶) 六六
繪像木像由緒(空惠) 六六 高祖御眞影記(先啓) 六六
大谷本願寺通紀(玄智) 六七 高田三祖傳(圓邊) 六七
佛光寺中興了源上人傳(唯了) 六七 常樂臺主老衲一期記 六七
鑑古錄(寂慧) 六七 異本反故裏書(顯誓) 六七
眞宗安心異諍紀事(玄智) 六七 演澄年譜(演澄) 六七
圓澄講師傳(松平秀雲) 六七 超空師行狀(安環) 六七
月筌律師行狀(觀信) 六七 信明院本如上人行記(超然) 六七
廣如上人芳蹟考(敎海一瀾社編) 六七 顯誓病中日記(顯誓) 六七
本福寺由來記(明宗等) 六七 敎訓竝俗姓(明順) 六七
本福寺跡書(明誓) 六七 本福寺門徒記(同上) 六七
本福寺明宗跡書(明宗) 六七 金森日記拔(知空編) 六七
德了袖日記(德了) 六七 實悟記拾遺(先啓編) 六七
蓮如尊師行狀記 六七 蓮如上人御繪傳 六七
蓮如上人御法談 六七 蓮如上人緣起(先啓) 六七

眞宗懷古鈔(惠忍) 六七 蓮如上人御舊跡繪鈔(秋里籬島) 六七
蓮如上人御陸樓實記(西生伯恕編・止齋老人補) 六七
蓮如上人紀伊國紀行(功嚴) 六七 澁谷歷世略傳(德義編・德常補) 六七
澁谷學匠略傳(物部) 六七 大谷世說(超然) 六七
私心記(實從) 六七 本福寺次第艸案(明式) 六七
澤注七高僧傳(玄智編) 墨 六七 眞宗七祖傳衍釋篇(同上) 六九
正統傳後集(良空) 六九
嚴如宗主履歷大谷派講者列傳碑文集(南條文雄編) 六九
古德事蹟傳 六九 先哲遺事(玄妙) 六九
龍谷講主傳(宗郎) 六九 淨土眞宗僧寶傳(海藏) 六九
反正紀略(超然) 七〇 續反正紀畧(同上) 七〇
上京日次記(大瀛) 七〇 自讓日誌(自讓) 七〇
金剛廻(春眞) 七一 春眞記錄(同上) 七一

神僧傳 九卷 萬治二 和・中 九册 八 四類 七七四號
神僧傳 九卷 和・大 三 八 四 二四〇四
神僧傳 九卷 和・大 (大日本校訂大藏經) 一 八 五 二五五 三四四
神僧傳 晉・法顯撰 唐・大 (說郛) 一 イ 二 * 六 一〇八
人天寶鑑 宋・曇秀編 寬文一〇 和・大 一 八 四 二七六〇
新聞顯驗往生傳 外題扶桑往生全傳 (正德元) 和・大 珂然撰 三 八 四 二三六三
人名傳 相澤惠海編 洋・中 (禪學要鑑) 一 八 四 二二七〇
禪苑蒙求 三卷 金・志明撰・元・德諫注 寬文九 和・大 三 八 四 九
同 一 八 四 二三二五
禪宗正脉 一〇卷 明・如巹編 (萬曆三三) 唐・中 二〇 八 五 二七七四

禪機畫趣 禪窓奇譚 池上文僊撰 大正七 再版 洋・小 一 八 四 一八三一
禪僧名號錄 寫本 和・大 一 八 四 *一五四三
先德略名口決 洋・小 (續群書類從) 一 イ 四 二八二 三八
善惡現驗報應編 一〇卷(卷六以下缺) (延寶四) 和・大 玄光編 一 八 四 二三九一
專念往生傳 三卷 (元治二) 晉・空撰 和・大 三 八 四 二七八六
和漢古今禪門佳話 菅原洞禪撰 大正六 洋・小 (禪門叢書本) 一 八 四 二二九〇
禪林宗派圖 卷下 逸題 和・大 一 八 四 一三九〇
宋高僧傳 三〇卷 宋・贊寧等撰 慶安四 和・大 一二 八 四 二三八三
宋高僧傳 三〇卷 宋・贊寧等撰 和・大 八 八 四 七三三
宋高僧傳 三〇卷 宋・贊寧等撰 和・大 (大日本校訂大藏經) 三 八 五 二五五 二八五―二八七
僧傳排韻 堯恕編 大正元 洋・中 (大日本佛敎全書) 二 八 四 一五二四 九九―一〇〇
叢林盛事 二卷 宋・道融撰 元祿六 和・大 一 八 四 八一二
續高僧傳 四〇卷 唐・道宣撰 慶安四 和・大 一六 八 四 七三一
同 一六 八 四 二三八六
一六 八 四 二三九三
同 續高僧傳 三〇卷 唐・道宣撰 和・大 (大日本校訂大藏經) 二 八 五 二五五 二八三―二八四
續傳燈錄 三六卷 和・中 (大日本校訂大藏經) 二 八 五 一八七四 三四一―三四二
續日域洞上諸祖傳 良高撰 洋・中 (大日本佛敎全書) 一 八 四 一五三四 一一〇
續日本高僧傳 一一卷 明治三九 道契撰 和・中 六 八 四 一〇三九

同 續日本高僧傳 卷五迄・目一卷 明治一七 和・中 道契撰 三 八 四 七〇九
續日本高僧傳 一一卷 洋・中 (大日本佛敎全書) 一 八 四 一五三四 一〇四
續本朝往生傳 大江匡房撰 和・中 一 八 四 二七五五
續本朝往生傳 大江匡房撰 和・大 (群書類從) 一 イ 四 四八八 八九
續本朝往生傳 大江匡房撰 洋・小 (經濟雜誌社本群書類從) 一 イ 四 二三五 四
大光明藏 一名傳燈大光明藏 三卷 宋・寶曇撰 慶安四 和・大 三 八 四 五七九
冠註大光明藏 四卷 (天保一三) 宋・寶曇撰・元苗・元劫註 和・大 二 八 四 二七一九
大藏邵鑰 三卷 文政一一 道契編 和・大 六 八 四 二三四二
新修大藏經 大正 史傳部 洋・大 高楠順次郎等編校 四 八 五 二一六四 四九―五二
撰集三藏及雜藏傳 四九 迦葉結經(後漢・安世高譯) 四九
迦丁比丘說當來變經 四九
佛使比丘迦旃延說法沒盡偈百二十章 四九
大阿羅漢難提蜜多羅所說法住記(唐・玄奘譯) 四九
異部宗輪論(世友造・唐・玄奘譯) 四九 十八部論(陳・眞諦譯) 四九
部執異論(天友造・陳・眞諦譯) 四九 歷代三寶紀(隋・費長房) 四九
佛祖統紀(宋・志磐) 四九 佛祖歷代通載(元・念常編) 四九
釋氏稽古略(明・覺岸編) 四九 釋鑑稽古略續集(明・幻輪編) 四九
三國遺事(高麗・一然) 四九 釋迦譜(梁・僧祐) 五〇
釋迦氏譜(唐・道宣) 五〇 阿育王傳(西晉・安法欽譯) 五〇
阿育王經(梁・僧伽婆羅譯) 五〇 天尊說阿育王譬喻經(失譯) 五〇
阿育王息壤目因緣經(前秦・曇摩難提譯) 五〇
馬鳴菩薩傳(後秦・鳩摩羅什譯) 五〇 龍樹菩薩傳(同上) 五〇

提婆菩薩傳（後秦・鳩摩羅什譯）　五〇
隋天台智者大師別傳（隋・灌頂）　五〇
大唐故三藏玄奘法師行狀（唐・冥詳）　五〇
大唐大慈恩寺三藏法師傳（唐・慧立本・彥悰箋）　五〇
唐大薦福寺故寺主翻經大德法藏和尚傳（新羅・崔致遠）　五〇
玄宗朝翻經三藏善無畏贈鴻臚卿行狀（唐・李華）　五〇
大唐故大德贈司空大辨正廣智不空三藏行狀（唐・趙遷）　五〇
大唐青龍寺三朝供奉大德行狀　五〇
付法藏因緣傳（北魏・吉迦夜・曇曜譯）　五〇
高僧傳（梁・慧皎）　五〇
宋高僧傳（宋・贊寧等）　五〇
比丘尼傳（梁・寶唱）　五〇
海東高僧傳（高麗・覺訓）　五〇
弘贊法華傳（唐・惠詳）　五一
天台九祖傳（宋・士衡編）　五一
淨土往生傳（宋・戒珠敍）　五一
華嚴經傳記（唐・法藏編）　五一
大方廣佛華嚴經感應傳（唐・惠英撰・胡幽貞纂）　五一
曆代法寶記　五一
續傳燈錄　五一
傳法正宗定祖圖（宋・契嵩）　五一
兩部大法相承師資付法記（唐・海雲）　五一
冥報記（唐・唐臨）　五一
三寶感應要略錄（宋・非濁編）　五一
北魏僧惠生使西域記　五一
釋迦方志（唐・道宣）　五一
釋迦牟尼如來像法滅盡之記（唐・法成譯）　五一
敦煌錄　五一
寺塔記（唐・段成式）　五一
續高僧傳（唐・道宣）　五〇
大明高僧傳（明・如惺）　五〇
神僧傳　五〇
大唐西域求法高僧傳（唐・義淨）　五〇
法華傳記（唐・僧詳）　五一
往生西方淨土瑞應傳　五一
往生集（明・袾宏輯）　五一
景德傳燈錄（宋・道原編）　五一
傳法正宗記（宋・契嵩編）　五一
傳法正宗論（同上）　五一
釋門自鏡錄（唐・懷信述）　五一
高僧法顯傳（晉・法顯）　五一
大唐西域記（唐・玄奘譯・辯機撰）　五一
遊方記抄　五一
洛陽伽藍記（北魏・楊衒之）　五一
梁京寺記　五一
廬山記（宋・陳舜俞）　五一
南嶽總勝集（宋・陳田夫）　五一
廣清涼傳（宋・延一編）　五一
補陀洛迦山傳（元・盛熙明）　五一
廣弘明集（唐・道宣）　五一
續集古今佛道論衡（唐・智昇）　五一
道宣律師感通錄（同上）　五一
破邪論（唐・法琳）　五一
十門辯惑論（唐・復禮）　五一
北山錄（唐・神清撰・慧寶注）　五一
鐔津文集（宋・契嵩）　五一
三教平心論（元・劉謐）　五一
寺沙門玄奘上表記　五一
代宗朝贈司空大辨正廣智三藏和上表制集（唐・圓照集）　五一

大日本校訂大藏經　傳記部　弘教書院刊

釋迦譜（梁・僧祐）　三五六
釋迦方志（同上）　三五六
續高僧傳（唐・道宣）　三五七—三五九
高僧法顯傳（晉・法顯）　三六〇
大唐西域記（唐・玄奘記・辯機撰）　三六一
大唐西域求法高僧傳（同上）　三六二
佛祖統紀（宋・志磐）　三六三—三六四
比丘尼傳（梁・寶唱）　三六六

一一八五—一八七四

釋迦氏譜（唐・道宣）　三五六—三六六
高僧傳（梁・慧皎）　三五七
宋高僧傳（宋・贊寧等）　三五九—三六〇
歷代三寶記（隋・費長房）　三六一
南海寄歸內法傳（唐・義淨）　三六二
唐護法沙門法琳別傳（唐・彥悰）　三六三
佛祖歷代通載（元・念常編）　三六五—三六六
神僧傳　三六六

大唐西域求法高僧傳　二卷　唐・義淨撰　大日本校訂大藏經

一八五　二五五　二八二

大唐韶州雙峯山曹溪寶林傳卷第六　唐・智矩撰（東方學報・寶林傳の研究附載）

一　サイ　四五　四

大日本續藏經　史傳部　和大藏經書院刊

一〇二　八五　六四〇—七四八　六〇一

釋迦如來成道記（唐・王勃撰・道誠註）　六四七
釋迦如來行蹟頌（元・無寄編）　六四七
隆興釋教編年通論（宋・祖琇）　六五〇
釋門正統（宋・宗鑑編）　六五〇
續佛祖統記　六五四
釋氏通鑑（歷代編年釋氏通鑑）（宋・本覺編）　六五四—六五五
歷朝釋氏資鑑（釋氏資鑑）（元・熙仲編）　六五六
佛祖歷代通載（元・念常編）　六五七—六五九
釋鑑稽古略續集（明・幻輪編）　六六〇—六六一
新脩科分六學僧傳（元・曇噩）　六六二
名僧傳抄（梁・寶唱）　六六六
大明高僧傳（明・如惺）　六六六
武林西湖高僧事略（宋・元敬・元復）　六六六
續武林西湖高僧事略（明・袾宏編）　六六六
法藏和尚傳（附錄二篇）（新羅・崔致遠）　六六六
法界宗五祖略記（清・續法編）　六六六
華嚴經感應略記（附・處會圖）（明・袾宏編）　六六六
華嚴感應錄起傳（清・弘璧編）　六六六
智者大師別傳註（附・智者大師畫贊）（宋・曇照註）　六六六
天台九祖傳（附・道邃和上行迹）（宋・士衡編）　六六九
法華經傳記（唐・慧詳編）　六六九
法華經顯應錄（宋・宗曉編）　六七〇
觀音經持驗記（同上）　六七〇
往生西方淨土瑞應刪傳（往生瑞應刪傳）（唐・道誕）　六七〇
淨土往生傳（宋・戒珠）　六七一
諸上善人詠（明・道衍）　六七一
往生集（田雲棲法彙第一六）（明・袾宏編）　六七一
淨土聖賢錄（清・彭希涑）　六七一
淨土聖賢錄續編（附・種蓮集）（清・胡璉）　六七一
西勒彙征（清・瑞璋編）　六七二
天聖廣燈錄（宋・李遵勗）　六七四—六七五
建中靖國續燈錄（宋・惟白）　六七六—六七七
嘉泰普燈錄（宋・正受編）
禪林僧寶傳（補禪林僧寶傳共）（宋・慧洪）
僧寶正續傳（宋・祖琇）
南宋元明禪林僧寶傳（清・自融撰・性磊補）
大光明藏（宋・寶曇）　六八五
五燈會元續略（明・淨柱編）　六九〇
五燈嚴統解惑編（明・通容）　六九五
續傳燈錄（明・玄極編）
增集續傳燈錄（附・五燈會元補遺）（明・文琇編）
大慧宗門武庫（宋・道謙編）　七一〇
羅湖野錄（宋・曉瑩編）　七一〇
續指月錄（清・蕅光編）　七一四—七一五
皇明名僧輯略（田雲棲法彙第一七）（明・袾宏編）
續燈正統（清・性統編）　七一八—七一〇
正源略集（補遺共）（清・達珍編）　七一三
黔南會燈錄（續補共）（清・如純編）　七一四
禪宗正脉（明・如卺編）　七一六—七一七
佛祖正傳古今捷錄（附・汝州風穴延沼禪師塔銘）（清・果性編）
南嶽單傳記（清・弘儲編）　七一〇
曹溪大師別傳　七一〇
宗統編年（清・紀蔭編）　七一二—七一三
佛祖宗派世譜（清・悟進編）　七一四
法門鉤玄（附・五家辨正・五派一滴圖）（清・淨符）　七一四
繼燈錄（明・元賢編）　七一四
居士分燈錄（明・朱時恩編）
八十八祖道影傳贊（明・德清撰・高承嬰補）　七一五
修西聞見錄（清・咫觀編）　七一五
五家正宗贊（宋・紹曇）　七一五
聯燈會要（宋・悟明編）　六七八—六八〇
六八一—六八二
六八三
六八四
六八五—六八九
七一〇
雪堂行拾遺錄（宋・道行編）
指月錄（明・瞿汝稷編）　七一一—七一四
數外別傳（明・黎眉等編）　七一六—七一七
七一八
續燈存稿（明・通問・施沛編）　七一二
錦江禪燈（清・通醉編）　七一三—七一四
指黑豆集（清・心圓・火蓮編）　七一五
佛祖綱目（明・朱時恩）　七一八—七一〇
定應大師布袋和尚傳　七一〇
永明道蹟（宋・大壑編）　七一〇
禪燈世譜（明・道忞・吳侗編）　七一二—七一四
緇門世譜（清・明喜編）　七一四
建州弘釋錄（同上）　七一五
七一五
七一五

普陀列祖錄（清・通旭編）　七三五
叢林盛事（宋・道融）　七三六
枯崖漫錄（宋・圓悟）　七三六
禪苑蒙求拾遺　七三七
正宗心印後續聯芳（明・善燦）　七三七
先覺集（序文）（明・陶明濬）　七三八
優婆夷志（同上）　七三八
釋氏蒙求（靈操）
林間錄（石門洪覺範林間錄）（宋・慧洪編）
林間錄後集（新編林間後錄）（同上）
高僧摘要（清・徐昌治編）　七三九
佛法金湯編（明・心泰編）　七四〇
金剛般若集驗記（唐・孟獻忠）　七四一
金剛經受持感應錄（摘錄宋太平廣記報應部）
金剛經感應傳
金剛經新異錄（皇明金剛新異錄）（明・王起隆編）
金剛經靈驗傳（日本・淨慧編）　七四二
金剛經感應分類輯要（清・三澤注編）
釋門自鏡錄（唐・懷仁）　七四二
三寶感應要略錄（宋・非濁編）　七四三
見聞錄（明・智旭）　七四三
兜率龜鏡集（清・弘贊編）　七四三
六道集（同上）　七四四
冥報記（唐・唐臨）　七四六
名公法喜志（同上）　七四六
玄奘三藏師資傳叢書（日本・佐伯定胤・中野達慧編）
善無畏三藏行狀並碑銘（唐・李華）
不空三藏行狀（唐・趙遷）　七四六
得依釋序文緣起（如馨寂光讀體宜澳四律師傳）
伯亭大師傳記總帙　七四六
重編諸天傳（宋・行霆）　七四七
古今圖書集成神異典二氏部彙考　七四七
古清涼傳（唐・慧祥）　七四七
續清涼傳（宋・張商英）　七四七
佛祖心燈
宗教律諸宗演派（諸家宗派）（清・守一重編）
西藏剌麻溯源（溯查西藏剌麻來源）（摘錄聖武記卷五）（清・守一編）　七四八
三國遺事（朝鮮・一然）　七四八

大日本佛教全書〔史傳部〕　佛書刊行會編　三四冊　八類　四號　一五三四

師資相承血脈文　二四
傳教大師略傳（同上）　二六
比叡山延曆寺座主圓珍和尚傳（三善清行）　二六
智證大師年譜（尊通）　二八
明匠等略傳（承澄）　四一
阿婆縛三國明匠略記（圓光）　四一
一遍上人繪詞傳直談抄（賞山）　六九
日本高僧傳要文抄（宗性）　一〇一
三國佛法傳通緣起　一〇一
南都高僧傳　一〇一
東國高僧傳（性激）　一〇四
戒律傳來記（豐安）　一〇五
律苑僧寶傳（慧堅）　一〇五
千歲傳續錄（元鏡）　一〇五
眞言付法傳（同上）　一〇六
兩部大敎傳來要文（禪遍）　一〇六
野峯名德傳（寂本）　一〇六
結綱集（運敞）　一〇六
善女人傳（清・彭際清）　七四六
僧史略（宋・贊寧）　七四七
禪苑蒙求瑤林（金・志明・元・德諫）　七四七
山菴雜錄（明・無溫）　七四七
祖庭指南（清・徐昌治編）　七四八
先覺宗乘（清・圓信・郭凝之編）　七四八
朝鮮禪敎考（朝鮮・朴永善編）　七四八
胎金血脈圖（圓珍）　二六
比叡山元初祖師行業記（同上）　二六
智者大師畫讚註（源信）　三三
明匠事　四一
一遍聖繪（聖戒）　六九
僧傳排韻（冤怨親王）　九九—一〇〇
日本高僧傳指示抄（同上）　一〇一
元亨釋書（師錬）　一〇一
本朝高僧傳（師鑾）　一〇一—一〇三
續日本高僧傳（道契）　一〇四
傳律圖源解集（重慶）　一〇五
招提千歲傳記（義澄）　一〇五
祕密漫荼羅敎付法傳（空海）　一〇六
眞言付法纂要抄（成尊）　一〇六
眞言傳（榮海）　一〇六
豐山傳通記（隆慶）　一〇六
日本往生極樂記（慶滋保胤）　一〇七

續本朝往生傳（大江匡房）　一〇七
後拾遺往生傳（同上）　一〇七
本朝新修往生傳（藤原宗友）　一〇七
扶桑寄歸往生傳（性瑩）　一〇七
淨土眞宗付法傳（聖冏）　一〇七
淨土血脈論（良定）　一〇七
延寶傳燈錄（師鑾）　一〇八—一〇九
續扶桑禪林僧寶傳（同上）　一〇九
續日域洞上諸祖傳（良高）　一一〇
日本洞上聯燈錄（秀恕）　一一〇
如來齒舍利傳來　一一一
僧綱補任抄出　一一一
三井續燈記　一一一
聲明源流記（凝然）　一一一
三寶繪詞（源爲憲）　一一一
華嚴祖師繪傳（高辨）　一一一
上宮聖德太子傳補闕記　一一三
上宮聖德法王帝說　一一三
聖德太子傳私記（顯眞）　一一三
聖德太子平氏傳雜勘文（法空）　一一三
聖譽鈔（聖譽）　一一三
慧超傳考（高楠順次郎）
南天竺婆羅門僧正碑註（修榮撰・性空註）
唐大和上東征傳（元開）　一一三
鑑眞和上三異事（豐安）　一一三
入唐五家傳　一一三
慈覺大師入唐往返傳（樂邵）　一一三
感夢記（同上）　一一三
唐房行履錄（敬光編）　一一三
南海寄歸內法傳解纜鈔（飲光）　一一三
拾遺往生傳（三善爲康）　一一四
三外往生傳（蓮禪）　一一四
高野山往生傳（如寂）　一一四
緇白往生傳（了智）　一一四
淨土三國佛祖傳集（聖聰）　一一五
淨統略讚（懷山）　一一五
扶桑禪林僧寶傳（性激）　一一五
日域洞上諸祖傳（自澄）　一一五
重續日域洞上諸祖傳（良機）　一一六
佛法傳來次第（信救）　一一六
七大寺年表（惠珍）　一一六
僧綱補任（殘闕）　一一六
日本大師先德明匠記（定珍編）　一一六
本朝僧寶傳　一一六
三論祖師傳集　一一六
上宮皇太子菩薩傳（恩託）　一一六
聖德太子傳曆（平氏）　一一六
太子傳古今目錄抄　一一六
顯眞得業口決抄（俊嚴）　一一六
上宮太子拾遺記（同上）　一一六
慧超往五天竺國傳箋釋（藤用豐八）
大唐國日本國付法血脈圖記（堅慧）
優塡王所造栴檀釋迦瑞像歷記（十明）
入唐記（心覺）
入竺日本僧金剛三昧傳考（高楠順次郎編）　一一四
法道和尚傳考（同上）　一一四
參天台五臺山記（成尋）　一一五
建撕記（建撕）　一一五
慶政上人傳考（橋本進吉）　一一五
鑑眞和尚東征傳緣起（忍性）　一一六
惠蕚和尚年譜（橋本進吉）　一一六
西域僧鎖喃嚷結傳　一一六
策彥和尚入明記初渡集　一一六
僧綱補任　一一三
興福寺別當次第　一一四
華頂要略門主傳
嚴如宗主履歷大谷派講者列傳碑文集（南條文雄編）　一三八—一四二
本光國師日記

台密九流相承　附三種悉地付法相承　明・如惺撰　洋・中　慈眼大師全集

大明高僧傳　八卷　明・如惺撰　慶安四　和・大　一　八　五　一八三八
同　二　八　四　七三〇
同　二　八　四　二三五四
同　二　八　四　二三八七

〔傳記大日本史〕僧侶篇　鷲尾順敬編　昭和一〇・一一　洋・中

天竺往生驗記　後秦・鳩摩羅什譯　承應三　和・大　二　又　五　四八三六 七—八
天竺往生驗記　後秦・鳩摩羅什譯　寫本　和・中　一　八　四　二四〇〇
天竺往生驗記　一　八　四　二七六二
天竺往生驗記瑞書　良定撰　和・大　（天竺往生驗記ト同刊）　一　八　四　二四〇〇

天台圓宗列祖略傳　赤松光映撰　明治一八　和・大　一冊　八類　四號　三五〇

天台霞標　二八卷　敬雄編・玆本補　洋・中（大日本佛教全書）　二　八　四　一五三四　一二五—一二六

傳法正宗記　一〇卷　宋・契嵩編　和・中（大日本校訂大藏經）　一　八　五　一八七四　三四三

傳法正宗記　一〇卷　宋・契嵩編　和・大（大日本校訂大藏經）　一　八　五　二五五　二九五

傳法正宗論　二卷　宋・契嵩撰　和・中（大日本校訂大藏經）　一　八　五　一八七四　三四三

傳法正宗論　二卷　宋・契嵩撰　和・大（大日本校訂大藏經）　一　八　五　二五五　二九四

傳律圖源解集　二卷　重慶撰　洋・中（大日本佛教全書）　一　八　四　一五三四　一〇五

東國高僧傳　一〇卷　性澈撰　洋・中（大日本佛教全書）　一　八　四　一五三四　一〇四

東國僧尼錄　和・大（大日本續藏經）　一　八　五　六〇一　七四八

國文東方佛教叢書　傳記部（上宮太子御記外一七篇）　鷲尾順敬等校註　洋・小　二　八　四　二三二〇　五—六

東林蓮社十八高賢傳　唐・大（說郛）　一　イ　二　＊六　五七

內證佛法相承血脈譜　附天台法華宗相承血脈譜外一篇　寂澄撰　寫本　天台法華宗相承師々血脈譜　和・大　一　八　四　一三〇三

達摩大師付法相承師々血脈譜　天台圓教菩薩戒相承師々血脈譜　雜曼荼羅相承師々血脈譜　天台宗相承一心三觀血脈　胎藏金剛兩曼荼羅相承師々血脈譜　天台法華宗相承血脈譜

南嶽單傳記　清・弘儲表・南潛評　和・大（大日本續藏經）　一　八　五　六〇一　七三〇

南都高僧傳　洋・中（大日本佛教全書）　一　八　四　一五三四　一〇一

日域洞上諸祖傳　自澄撰　洋・中（大日本佛教全書）　一　八　四　一五三四　一〇一

日蓮宗高僧傳　附錄日蓮宗寺院緣起等　菱沼哲之介撰　大正元　洋・中　一　八　四　一五八六

入宋三僧傳　細川潤次郎撰　洋・中（十洲全集）　一冊　ヘ類　一號　四二七九　三

入唐記　心覺撰　洋・中（大日本佛教全書）　一　八　四　一五三四　一一四

入唐記　心覺撰　洋・小（續群書類從）　一　イ　四　二八二　三八

入唐五家傳　洋・小（續群書類從）　一　イ　四　二八二　八

日本往生極樂記　慶滋保胤撰　和・大（群書類從）　一　イ　四　四八八　八九

日本往生極樂記　慶滋保胤撰　洋・小（經濟雜誌社本群書類從）　一　イ　四　二三五　四

日本畫僧　近藤信彥撰　洋・中（日本宗教講座）　一　八　一　二三四六　一一

日本高僧傳指示抄　宗性撰　洋・中（大日本佛教全書）　一　八　四　一五三四　一〇二

日本高僧傳要文抄　宗性撰　洋・中（大日本佛教全書）　一　八　四　一五三四　一〇二

日本高僧傳要文抄　宗性撰　洋・中（新訂增補國史大系）　一　リ　四　四八一五　三一

日本宗教者列傳　鷲尾順敬撰　昭和一〇　洋・中（日本宗教講座）　一　ハ　一　三三四六　九

日本大師先德明匠記　定珍撰　洋・中（續々群書類從）　一　イ　四　五五三　一二

日本大藏經（系譜部）　日本大藏經編纂會編　大正一〇　洋・中　五　八　五　一六六四

天台宗

內證佛法相承血脈譜（最澄）　三九　師資相承血脈文

大毗盧遮那大教王相承師資血脈圖（圓珍）　四一

金剛頂大教王相承師資血脈圖（同上）　四一

相承三宗血脈（安然）　四三

眞言宗

眞言付法傳（空海）　四四　祕密曼荼羅教付法傳（同上）　四四

修驗道

當山極深祕法血脈　四八　當山修驗傳統血脈（行智）　四八

當山派師資相承血脈　四八　興福寺修驗血脈

彥山修驗傳法嗣法譜　四八　彥山修驗傳法血脈譜

深山灌頂系譜　四八　羽黑山修驗廣法灌頂傳持血脈　四八

日本洞上聯燈錄　一二卷（寬保二）　秀恕編　和・中　七　八　四　二六二四

日本洞上聯燈錄　一二卷　秀恕編　洋・中（大日本佛教全書）　一　八　四　一五三四　一一〇

日本佛家人名辭書　鷲尾順敬編　明治三六　洋・大　一　八　四　三六三

日本佛家人名辭書　第二卷（アーシン）　鷲尾順敬編　明治三五　洋・大　一　八　四　一六八四

日本佛家年表　洋・大（日本佛家人名辭書）　一　八　四　三六三

日本名僧傳　洋・小（續群書類從）　一　イ　四　二八二　八

日本名僧傳　洋・小（改定史籍集覽）　一　リ　四　二五九　一九

八祖略傳要註　貞極撰　寫本　和・大　一　八　四　二四〇一

比丘尼傳　四卷　梁・寶唱撰　和・大（大日本校訂大藏經）　一　八　五　二五五　二八七

祕密漫荼羅教付法傳　空海撰　明治一四　和・大　一　八　五　二七七五

百人小傳「京五山ノ百僧傳」民友社刊　和・中（百人一首後附）　一　ヘ　一八　一六七五

佛家文人傳　附錄松尾芭蕉　加藤咄堂（熊一郎）撰　明治二七　洋・中　一　八　四　一四五九

同　佛教讀本　史傳篇　椎尾辨匡・大島泰信編　明治四〇　洋・中　一　八　四　一二七〇

佛祖正傳古今捷錄　附汝州風穴延沼羅師隆銘　清・果性編　和・大（大日本續藏經）　一　八　五　六〇一　七三〇

佛弟子傳　山邊習學撰　昭和九　改訂版　洋・中　一　八　四　二五六七

佛法金湯編　第一至八卷　明・心泰編・如惺重校　承應二　和・大　二　八　四　八九一

付法藏因緣傳　六卷　洋・大（北魏・吉迦夜・曇曜譯　新修大藏經）　一　八　五　二一六四　五〇

付法藏因緣傳　六卷　和・小（北魏・吉迦夜・曇曜譯　大日本校訂大藏經）　一　八　五　一八七四　二四四

付法藏因緣傳　六卷　和・大（北魏・吉迦夜・曇曜譯　大日本校訂大藏經）　一　八　五　二五五　二四八

寶林傳の研究　後附京都栗田青蓮院所藏寶林傳卷六　常盤大定撰　昭和九　和・大　一　八　四　二七六八

墨蹟祖師傳略記　二卷　藤野宗郁編　安政二　和・大　二　八　四　六三一

本山修驗傳記　洋・中（日本大藏經）　一　八　五　一六六四　四八

本朝高僧傳　七五卷　師蠻撰　寶永四—後刷　和・大　三二　八　四　一一三〇

本朝高僧傳　七五卷　師蠻撰　洋・中（大日本佛教全書）　二　八　四　一五三四　一〇二—一〇三

本朝高僧傳　七五卷　師蠻撰　洋・小（大日本文庫佛教篇）　二　イ　四　一九七

昭和一〇

本朝新修往生傳　藤原宗友撰　洋・小（續群書類從）　一　イ　四　二八二　八

本朝新修往生傳　藤原宗友撰　洋・小（改定史籍集覽）　一　リ　四　二五九　一九

本朝僧寶傳　洋・中（大日本佛教全書）　一　八　四　一五三四　一一一

本朝傳來宗門略列祖傳　四卷　大冥撰　洋・小（東方佛教叢書　文四）　一　八　四　二三二〇　六

本朝法華傳　五卷　寫本　和譯・繪入　元政撰　和・大　一　八　四　四一八

本朝歷代法皇外紀　元策撰　洋・中（續々群書類從）　一　イ　四　五五三　二

本朝歷代法皇外紀　元策撰　寫本　和・大　一　ヌ　二　＊二六二九

專修念佛三河往生驗記　三卷　德演撰　明治一九　和・大　三　八　四　二七八四

密師傳　信龍編　明曆三　和・大　一　八　四　二四三〇

弘法大師傳　唐洛京聖善寺善無畏傳

大慧一行法師傳
妙好人傳 五編一〇卷・續二卷 明治三一—一〇版　仰誓等撰　洋・小　一 冊 ヌ 類 五 號 四一六
明匠略傳　和・大　（群書類從）　二 イ 四 四八八 九二—九三
明匠略傳　洋・小　（經濟雜誌社本群書類從）　一 イ 四 二三五 四
譯經高僧傳略　清・章嘉胡土克圖等撰　唐・大（欽定同文韵統）　一 ホ 四 一二六〇 四
山伏帳 下卷　洋・中　（日本大藏經）　一 ハ 五 一六六四 四八
祐天大僧正利益記 三卷　祐全撰　文化五　和・大　三 ハ 四 二三九六
同　三 ハ 四 二七九四
羅湖野錄 二卷　宋・曉瑩撰　寬永一五　和・中　一 ハ 四 二七六一
羅湖野錄　宋・曉瑩撰　唐・大（說郛）　一 イ 二 * 六 二三
律苑僧寶傳 一五卷　慧堅撰　洋・中　（大日本佛教全書）　一 ハ 四 一五三四 一〇五
楞伽師資記　唐・淨覺編　民國二〇　唐・大　一 ハ 四 三五四一
類聚淨土五祖傳　源空撰　洋・中　（法然上人全集）　一 ハ 五 一四九六
和漢高僧傳　織田得能編　明治二七・二八　和・中　三 ハ 四 七一九
和氣系圖　圓珍・宅丸編　園城寺藏本複製—昭和八　一 卷 ハ 四 * 二五五三

○

元亨釋書について　長沼賢海撰　洋・中　（本邦史學史論叢）　一 リ 四 四八七 一
僧傳の編纂と其型態　藤本了泰撰　洋・中　（本邦史學史論叢）　一 リ 四 四八七 二
日本往生傳類について　魚澄惣五郎撰　洋・中　（本邦史學史論叢）　一 リ 四 四八七 三

各傳

阿育王經 一〇卷　梁・僧伽婆羅譯　洋・大（大正新修大藏經）　一 冊 ハ 類 五 號 二六四 五〇
阿育王經 一〇卷　梁・僧伽婆羅譯　和・大（大日本校訂大藏經）　二 ハ 五 二五五 二四八—二四九
阿育王經 一〇卷　梁・僧伽婆羅譯　和・中（大日本校訂大藏經）　一 ハ 五 一八七四 二四五
阿育王息壤目因緣經　前秦・曇摩難提譯　和・中（大日本校訂大藏經）　一 ハ 五 一八七四 二四五
阿育王傳 七卷　晉・安法欽譯　洋・大（大正新修大藏經）　一 ハ 五 二一六四 五〇
阿育王傳 七卷　晉・安法欽譯　和・大（大日本校訂大藏經）　一 ハ 五 二五五 二五四
阿育王傳 七卷　晉・安法欽譯　和・中（大日本校訂大藏經）　一 ハ 五 一八七四 二四五
天尊說阿育王譬喻經　和・中（大日本校訂大藏經）　一 ハ 五 一八七四 二四三

安西

總舉安西法師往生記　繪入　忍老逸・龍河記（正德二）　和・中　一 ハ 四 二三一〇
總舉安西法師往生記　繪入　天保一　忍老逸・龍河記　和・中　一 ハ 四 一二一八
總舉安西法師往生記　繪入　嘉永元　忍老逸・龍河記　再刻　和・中　一 ハ 四 七四二
石川照勤
不亡錄　望洋吟社編　大正一四　洋・中　一 ハ 四 二九五

一庵（一麟）
前南禪一庵麟禪師行狀　正宗撰　洋・小　（續群書類從）　一 イ 四 二八二 九
一源（會統）
河東祇樹一源統禪師行狀　方秀撰　洋・小　（續群書類從）　一 イ 四 二八二 九
一華（碩由）
幻住九世一華碩由大禪師行實之狀　洋・小　（續群書類從）　一 イ 四 二八二 九

一休和尚行實　洋・小　（續群書類從）　一 イ 四 二八二 九
東海一休和尚年譜　洋・小　（續群書類從）　一 イ 四 二八二 九
東海一休和尚年譜記　洋・小　（改定史籍集覽）　一 リ 四 二五九 一二
一休禪師抄傳　山本勇夫撰　洋・小　（高僧名著全集）　一 ハ 四 二三二 一六
一休叢話　藤井正眞編　明治二四　和・小　一 ハ 四 二三七
一山國師妙慈弘濟大師行記　師錬撰　洋・小　（續群書類從）　一 イ 四 二八二 九
一州和尚行實記　惠應撰　洋・小　（續群書類從）　一 イ 四 二八二 九
一遍上人繪詞傳直談抄　賞山撰　洋・中　（大日本佛教全書）　一 ハ 四 一五三四 六九
一遍上人繪傳 別名一遍聖繪・六條道場繪傳　圓伊畫　昭和七　洋・大（日本繪卷物集成）　一 チ 四 三八一四 二二
一遍上人緣起　宗俊撰　洋・小　（國文東方佛教叢書）　一 ハ 四 二二二〇 五
一遍上人行狀　洋・小　（續群書類從）　一 イ 四 二八二 九
一遍上人年譜略　洋・小　（續群書類從）　一 イ 四 二八二 九
一遍上人略傳　加藤實法撰　洋・小　（高僧名著全集）　一 ハ 四 二三二 一八
一遍聖繪　聖戒撰　洋・中　（大日本佛教全書）　一 ハ 四 一五三四 六九
一遍聖繪　聖戒撰　洋・小　（續群書類從）　一 イ 四 二八二 九
一遍聖繪 別名一遍聖行狀繪傳・六條道場繪傳　圓伊畫　洋・中（日本風俗史講座繪卷物集）　一 ヲ 六 三〇七四 一二
隱之和尚
武州瑞光開山隱之和尚年譜 附授子錄序辨　羅杲編　（明和四）　和・大　一 ハ 四 七五九
雲照律師（釋）　長谷川誠也編　洋・中　（明治十二傑）　一 ヌ 五 六〇三

八　宗教　四　佛教總記及雜書　史傳（各傳）

同
雲章和尚行狀　惠鳳撰　洋・小　（續群書類從）　一 ヌ 五 一四一五
榮西と道元　衞藤卽應撰　洋・中　（巻英叢世界思潮）　一 イ 四 一一四〇 四
明庵西公禪師塔銘　加蘭撰　洋・小　（續群書類從）　一 イ 四 二八二 九
千光法師祠堂記　宋・虞槔撰　洋・小　（續群書類從）　一 イ 四 二八二 九

惠果
大唐青龍寺三朝供奉大德行狀　洋・大　（大正新修大藏經）　一 ハ 五 二一六四 五〇
大唐青龍寺三朝供奉大德行狀　和・大　（大日本續藏經）　一 ハ 五 六〇一 七四六
慧夢和尚年譜　橋本進吉撰　洋・中　（大日本佛教全書）　一 ハ 四 一五三四 一一六
慧鑑明照禪師道行記　龍統撰　洋・小　（續群書類從）　一 イ 四 二八二 九
惠心僧都繪詞傳　洋・中　（大日本風教叢書）　一 ロ 九 一八〇〇 三
慧超傳考　高楠順次郎撰　洋・中　（大日本佛教全書）　一 ハ 四 一五三四 一一三
圓戒國師畫詞傳 六卷　盛俊撰　寫本　和・中　一 ハ 四 一一八〇
圓光大照禪師（宗興）
妙興開山圓光大照禪師行狀　德吾撰　洋・小　（續群書類從）　一 イ 四 二八二 九
圓照上人行狀　凝然撰　洋・中　（續々群書類從）　一 イ 四 五五三 三
圓澄講師傳　松平秀雲撰　洋・中　（眞宗全書）　一 イ 四 六五〇 三
同　一 ハ 五 一六三八 六七
演澄年譜　演澄撰　洋・中　（眞宗全書）　一 ハ 五 一六三八 六七

八 宗教 四 佛教總記及雜書 史傳(各傳)

圓通大應國師塔銘 延俊撰 洋・小 (續群書類從) 一冊 イ 四類 二八二 號

圓應禪師(元光)

江州永源寺開山圓應禪師行狀 文守撰 洋・小 (續群書類從) 一 イ 四 二八二 九

役小角

役行者顛末祕藏記 道鏡撰 洋・中 (日本大藏經) 一 ハ 五 一六六 四八

役行者本記 義元撰 洋・中 (日本大藏經) 一 ハ 五 一六六 四八

役君形生記 二卷 秀高撰 洋・中 (日本大藏經) 一 ハ 五 一六六 四八

役公徵業錄 祐誠撰 洋・中 (日本大藏經) 一 ハ 五 一六六 四八

允澎入唐記 和・小 (續史籍集覽) 一 リ 四 三〇〇一 五三

横川和尚傳 洋・小 (續群書類從) 一 イ 四 二八二 九

遠溪(祖雄)

丹波州氷上郡佐治庄瑞岩山高源寺開山遠溪祖雄禪師之行實 道演撰 洋・小 (續群書類從) 一 イ 四 二八二 九

海藏和尚紀年錄 令淳編 洋・小 (續群書類從) 一 イ 四 二八二 九

覺源禪師(開悟)

尾州應夢山定光禪寺開山敕諡覺源禪師平心處齊和尚年譜略 洋・小 (續群書類從) 一 イ 四 二八二 九

海如和上傳 田中海應編 大正一三 洋・中 一 ハ 四 二〇〇七

智恩教院七十三世學天大僧正道賾 岩崎徹治郎述編 大正八 和・中 一 ハ 四 一八九九

覺如上人(宗昭)

慕歸繪詞 一〇卷 寫本 從覺撰 和・中 一冊 ハ 四類 一一八一 號

慕歸繪詞 一〇卷 從覺撰 和・中 (眞宗聖教大全) 一 ハ 五 六一二 一

慕歸繪詞 一〇卷 從覺撰 洋・中 (國書刊行會叢書ノ內三十輯) 一 イ 四 八八二 四

慕歸繪詞 洋・中 (日本風俗史講座繪卷物集) 一 ヲ 六 三〇七四 一二

最須敬重繪詞 乘專撰 和・中 (眞宗聖教大全) 一 ハ 五 六一二 一

義山和尚(韶碩)

總持第二世義山和尚行狀 洋・小 (續群書類從) 一 イ 四 二八二 九

寒岩禪師(義尹)

肥後州大慈寺開山寒岩禪師略傳 洋・小 (續群書類從) 一 イ 四 二八二 九

妙心寺御開山關山國師御傳 正法輪協會編 明治四一 洋・中 一 ハ 四 一一七七

鑑眞和上三異事 豐安撰 洋・中 (大日本佛教全書) 一 ハ 四 一五三四 一三

鑑眞和上三異事 豐安撰 洋・小 (續群書類從) 一 イ 四 二八二 八

鑑眞和尚東征傳緣起 忍性撰 洋・中 (大日本佛教全書) 一 ハ 四 一五三四 一六

鑑眞過海大師東征傳繪緣起 忍性撰 洋・中 (大日本風教叢書) 一 ロ 九 一八〇〇 三

唐大和上東征傳 後附唐僧思託等詩 元開撰 (東京帝國大學史料編纂所藏本) 元開撰 (海山館) 和六 和・大 一 ハ 四 *二四九三

唐大和上東征傳 別冊解說添 元開撰 京都帝國大學本複製—昭和一一 和・中 二 ハ 四 *二六四〇

唐大和上東征傳 元開撰 和・大 (群書類從) 一 イ 四 四八八 九四

唐大和上東征傳 元開撰 洋・小 (經濟雜誌社本群書類從) 一 イ 四 二三五 四

唐大和上東征傳 元開撰 洋・中 (大日本佛教全書) 一 ハ 四 一五三 一三

唐大僧上東征傳 元開撰 洋・大 (大正新修大藏經) 一 ハ 五 二一六 五一

唐大和上東征傳 二卷 賢位撰 洋・中 (大日本佛教全書) 一 ハ 四 一五三四 一三

寰中(元志)

万歲山成道寺寰中和尚傳 洋・小 (續群書類從) 一 イ 四 二八二 九

關通和尚行業記 三卷 明治二二 和・大 三 ハ 四 七三九

歸源院徽叟

公私日鑑 〔文政元至天保九〕 自筆本 和・大 歸源院徽叟記 一〇 ハ 四 二〇七八

器之禪師塔銘 了庵撰 洋・小 (續群書類從) 一 イ 四 二八二 九

義湘

華嚴緣起 華嚴祖師繪傳 複製 大正一一 藤原信實畫(傳) (藝術資料刊行會叢書) 五卷 チ 四 *三五一 一五

華嚴緣起 詞書添 洋・大 藤原信實畫(傳) (日本繪卷物集成) 二 チ 四 三八一 一〇一

華嚴祖師繪傳 殘缺六卷 高辨撰 洋・中 (大日本佛教全書) 一 ハ 四 一五三四 一一

行誠上人抄傳 山本勇夫編 洋・小 (高僧名著全書) 一 ハ 四 二三一四 一五

行基菩薩 殿水清圓撰 大正五 洋・小 (佛教傳說叢書本) 一 ハ 四 一七三

行基大菩薩行狀記 洋・小 (續群書類從) 一 イ 四 二八二 八

行基菩薩傳 洋・小 (續群書類從) 一 イ 四 二八二 八

行基年譜 泉高父宿禰撰 洋・小 (續々群書類從) 一 イ 四 五五三 三

同

八 宗教 四 佛教總記及雜書 史傳(各傳)

堯孝法印日記 文安三年 和・大 (群書類從) 一 イ 四 四八八 四〇八

堯孝法印日記 文安三年 洋・小 (經濟雜誌社本群書類從) 一 イ 四 二三五 一一

古先和尚行狀 善玖撰 洋・小 (續群書類從) 一 イ 四 二八二 九

錦谷啖禪師行狀 周鳳撰 洋・小 (續群書類從) 一 イ 四 二八二 九

愚庵

曙覽と愚庵 相馬御風撰 昭和二 再版 洋・小 一 ヘ 四 四二五六

空華老師日用工夫略集 四卷 明治二七 周信撰 和・小 (續史籍集覽) 三 リ 四 三〇〇一 二六—二八

空性法親王四國靈場御巡行記 賢明記 洋・小 (國文東方佛教叢書) 一 ハ 四 二二二〇 七

空也上人繪詞傳 繪略 尊證親王等撰 寫本 和・中 一 ハ 四 一一八二

空也誄 源爲憲撰 洋・小 (續群書類從) 一 イ 四 二八二 八

慶政上人傳考 橋本進吉撰 洋・中 (大日本佛教全書) 一 ハ 四 一五三四 一一五

契沖阿闍梨 宇田川文海撰 明治二七 和・小 (少年文學本) 一 ヘ 二四 一五二

契沖阿闍梨 大町芳衛撰 明治三〇 再版 洋・中 (國文學大綱本) 一 ヘ 二 五六一

契沖阿闍梨 大町芳衛撰 明治三〇 三版 洋・中 (國文學大綱) 一 ヘ 二 三三一

契沖傳 附年譜 久松潛一撰 洋・中 (契沖全集) 一 ヘ 二 四二四 九

契沖書簡集 橋本進吉編 洋・中 (契沖全集) 一 ヘ 二 四二四 八

仙覺と契沖 武田祐吉撰 洋・中 (仙覺全集) 一 ヘ 四 四一六八 四

月感(圓海)

延壽寺開基月感大德年譜略傳 三卷 洋・小 (國文東方佛教叢書) 一 ハ 四 二二〇 六

月筌律師行狀 觀信撰 洋・中 (眞宗全書) 一冊 一 八 類 五 號 一六三八 六七

月菴(宗光)

大明禪寺開山月菴和尚行實 興樹撰 洋・小 (續群書類從) 一 イ 四 二八二 九

月篷(圓見)

日本國建仁禪寺住持月篷見禪師塔銘 明・來復撰 洋・小 (續群書類從) 一 イ 四 二八二 九

元恭(釋) 上嶋長久撰 明治二九 洋・中 一 又 六 八一五

同 一 又 六 四六九〇

元勳(南嶺)

山神記 淨空撰 享保一四 和・大 一 八 五 二七六八

〔元呆〕自傳 元呆撰 洋・小 (續群書類從) 一 イ 四 二八二 八

兼好傳記拔萃鈔 繪入 倉田松益撰 貞享三 和・中 二 ヘ 二 一三七八

兼好傳考證 野之口隆正撰 天保八 和・中 五 ヘ 二 二五四九

兼好法師 綠亭主人撰 明治三〇 洋・小 一 又 六 七七一

兼好法師研究 富倉二郎撰 昭和一二 洋・中 一 ヘ 二 四四二四

奈良比野岡 兼好法師傳 享保一二 利微撰・雪休畫 和・中 二 ヘ 二 一三七七

玄奘三藏師資傳叢書二卷 佐伯定胤・中野達慧編 和・大 (大日本續藏經) 一 八 五 六〇一 七四六

大唐故三藏玄奘法師行狀(唐・冥詳) 大唐三藏大遍覺法師塔銘(唐・劉軻)

大唐三藏玄奘法師表啓 大慈恩寺大法師基公塔銘(唐・李宏慶)

大唐大慈恩寺法師基公碑(唐・李又) 唐太宗皇帝御製基公讚記(日本・淸算)

大唐大慈恩寺大師畫讚(唐・江瀚昌文) 心經幽贊序(唐・苗神客)

唐故白馬寺主翻譯慧沼神塔碑並序(唐・李邕)

大周西明寺故大德圓測法師佛舍利塔銘並序(唐・宋復)

大慈恩寺三藏法師傳一〇卷 唐・慧立本・彥悰箋 享保四 和・大 五 冊 八 類 四 號 二三八 九

大慈恩寺三藏法師傳一〇卷 唐・慧立本・彥悰箋 和・大 三 八 四 二三八 九

大慈恩寺三藏法師傳一〇卷附圖一葉 唐・慧立本・彥悰箋・支那內學院校刊 民國一二 唐・大 三 八 四 二一七五

大慈恩寺三藏法師傳一〇卷 唐・慧立本・彥悰箋 和・大 (大日本校訂大藏經) 一 八 五 二五五 二八五

大慈恩寺三藏法師傳一〇卷 唐・慧立本・彥悰箋 和・中 (大日本校訂大藏經) 一 八 五 一八七四 三二五

大唐大慈恩寺三藏法師傳一〇卷 考異・索引附 唐・慧立本・彥悰箋 高麗本復製 昭和七 和・中 四 八 四 二五三八

大唐大慈恩寺三藏法師傳一〇卷 唐・慧立本・彥悰箋 洋・大 (大正新修大藏經) 一 八 五 二一六四 五〇

大唐故三藏法師行狀 唐・冥詳撰 洋・大 (大正新修大藏經) 一 八 五 二一六四 五〇

源信僧都抄傳 山本勇夫編 洋・小 (高僧名著全集) 一 八 四 二三一四

慧心院源信僧都行實 恕哲編 享保三 和・大 一 八 四 二六九四

元政上人抄傳 山本勇夫編 洋・小 (高僧名著全集) 一 八 四 二三一四

源翁禪師傳 洋・小 (續群書類從) 一 イ 四 二八二 九

興教大師行狀圖記三卷 繪入 上野相憲編 明治二二 和・大 三 八 四 七四七

興教大師御一代略傳 繪入 權田雷斧編 明治二四 和・中 一 八 四 七四六

覺鑁上人傳 洋・小 (圓文東方佛教叢書) 一 八 四 二三〇 五

大傳法院本願聖人御傳 洋・小 (續群書類從) 一 イ 四 二八二 八

大傳法院本願聖人御傳 和・小 (續史籍集覽) 一 リ 四 三〇〇一 五七

高山(慈照)

日本國京師建仁禪寺高山照禪師塔銘 梵琦撰 洋・小 (續群書類從) 一 イ 四 二八二 九

弘宗定智禪師行狀 彥洞撰 洋・小 (續群書類從) 一 イ 四 二八二 九

興宗明教禪師行狀 洋・小 (續群書類從) 一 イ 四 二八二 九

光定(別當大師)

延曆寺故內供奉和上行狀 圓豐等撰 洋・小 (續群書類從) 一 イ 四 二八二 八

延曆寺故內供奉和上行狀 圓豐等撰 洋・小 (改定史籍集覽) 一 リ 四 二五九 一二

延曆寺故內供奉和上行狀 圓豐等撰 洋・中 日本大藏經 一 八 五 一六四 四〇

興正菩薩傳 和・大 (群書類從) 一 イ 四 四八八 九四

興正菩薩傳 洋・小 (經濟雜誌社本群書類從) 一 イ 四 二三五 四

廣智 折

唐大興禪寺故大德大辨正廣智三藏和尚碑銘 唐・嚴郢撰文・徐浩書 拓本 一 チ 一〇 *一三四

代宗朝贈司空大辨正廣智三藏和上表制集六卷 唐・圓照編 洋・大 (大正新修大藏經) 一 八 五 二一六四 五二

廣智國師乾峰和尚行狀 大綠編 洋・小 (續群書類從) 一 イ 四 二八二 九

廣如上人芳蹟考 敎海一瀾社編 洋・中 (眞宗全書) 一 八 五 一六三八 六七

弘法 高神覺昇撰 昭和一〇 洋・小 (日本佛敎聖者傳本) 一 八 四 二六〇六

弘法大師一代記略 繪入 常識校・岩田信助編 明治一八 和・中 一 八 四 二三〇三

弘法大師行化記 洋・小 (續群書類從) 一 イ 四 二八二 八

弘法大師行狀記一二卷 洋・小 (圓文東方佛敎叢書) 一 八 四 二三三〇 五

弘法大師行狀記一二卷 洋・中 (大日本風敎叢書) 一 ロ 九 一八〇〇 三

弘法大師行狀曼荼羅圖解 松橋慈照撰 明治四三 洋・小 一 八 四 一八九三

弘法大師御傳 兼意撰 洋・小 (續群書類從) 一 イ 四 二八二 八

弘法大師御傳記 繪入 寬文二 和・大 一〇 八 四 *五九七

弘法大師抄傳 千葉鼓堂撰 洋・小 (高僧名著全集) 一 八 四 二三二四 二

弘法大師正傳三卷・附錄一卷 高演編 天保五 和・大 四 八 四 六六三

弘法大師傳 後宇多法皇御撰 洋・中 (弘法大師全集) 一 八 五 二二一 一

弘法大師傳 大覺寺刊 後宇多帝宸翰複製 大正三 和・大 帖 一 八 四 *二三六一

弘法大師傳 小野藤太撰 明治三七 洋・中 (敎界偉人叢書本) 一 八 四 四二三

弘法大師傳 蓮生觀善編 昭和六 洋・中 一 八 四 二四五九

弘法大師傳 中村孝也撰 昭和九 洋・小 一 八 四 二五七七

弘法大師傳 清濤撰 寫本 和・大 一 八 四 *一二六八

弘法大師傳の研究 牧野信之助撰 大正一〇 洋・中 一 八 四 二〇七二

弘法大師と景敎 英・ゴルドン夫人撰・高楠順次郎譯 明治四二 洋・中 一 八 七 一八五六

弘法大師と傳敎大師 星野日子四郎撰 洋・中 (日本文化史論纂) 一 リ 四 四八五〇

弘法大師年譜一二卷 得仁編 (天保一二) 和・大 一三 八 四 二一一

弘法大師の思想と宗敎 神林隆淨撰 昭和九 再版 洋・中 一 八 四 二五六六

弘法大師利生記三卷 寫本 和・中 一 八 四 二四四二

學者より觀たる弘法大師 六大新報社編 明治四〇 洋・小 一 八 四 二一〇八

學者より觀たる弘法大師　六大新報社編　明治四〇　洋・小　一　八　四　類　一一〇九　號

空海　須藤南翠（光暉）撰　明治四四　再版　洋・中（教祖傳記叢書）　一　八　四　二二五七

空海　花山信勝撰　洋・中（岩波講座世界思潮）　一　イ　四　一一四〇　四

空海僧都傳　眞濟撰　洋・中（弘法大師全集）　一　八　五　二二一　一

空海僧都傳　眞濟撰　洋・小（改定史籍集覽）　一　リ　四　二五九　一二

空海僧都傳　眞濟撰　和・小（史籍集覽）　一　リ　四　一〇五八　三

空海僧都傳　眞濟撰　洋・小（續群書類從）　一　イ　四　二八二　八

弘傳略頌抄　道範撰　洋・中（續群書類從）　一　イ　四　二八二　八

高野贈大僧正傳　洋・小（改定史籍集覽）　一　リ　四　二五九　一二

高野贈大僧正傳　和・小（史籍集覽）　一　リ　四　一〇五八　三

高野大師行狀起　一〇卷　和・大　二　八　四　七五五

高野大師行狀圖畫　一〇卷　和・大　五　八　四　九五四

高野大師行狀圖畫　一〇卷　古版本　一〇　八　四　＊一二五九

高野大師御廣傳　聖賢撰　洋・小（續群書類從）　一　イ　四　二八二　八

聖空海　丹生實榮撰　明治三一　洋・小　一　八　四　二五一三

贈大僧正空海和上傳記　洋・中（弘法大師全集）　一　八　五　二二一　一

贈大僧正空海和上傳記　和・小（史籍集覽）　一　リ　四　一〇五八　三

贈大僧正空海和上傳記　洋・小（改定史籍集覽）　一　リ　四　二五九　一二

贈大僧正空海和上傳記　洋・小（續群書類從）　一　イ　四　二八二　八

大師御行狀集記　經範撰　洋・小（改定史籍集覽）　一　リ　四　二五九　一二

大師御行狀集記　經範撰　和・小（史籍集覽）　一　リ　四　一〇五八　三

大師御行狀集記　經範撰　洋・小（續群書類從）　一　イ　四　二八二　八

大師の面影　六大新報社編　明治四一　洋・小　一　八　四　一二四八

大師の時代　榊亮三郎撰　大正二　和・中　一　八　四　一五八四

大師の生涯と其宗教　附錄在家勤行法則　昭和八　洋・小　杉山眞恭撰　一　八　四　二五五四

大僧都空海傳　藤原良房等撰　洋・中（弘法大師全集）　一　八　五　二二一　一

傳教大師と弘法大師　辻善之助撰　洋・大（東京帝室博物館講演集）　一　ト　九　一六四二　二

傳教大師と弘法大師　勝野隆信撰　洋・中（日本精神講座）　一　リ　四　四七六九　一〇

呆寶僧都事實　洋・小（續群書類從）　一　イ　四　二八二　九

悟空入竺記　唐・圓照撰　洋・大（大正新修大藏經）　一　八　五　二一六四　五一

固山瑩和尚行狀　洋・小（續群書類從）　一　イ　四　二八二　九

古傳和尚（邵元）　東福廿五世古傳和尚傳　洋・小（續群書類從）　一　イ　四　二八二　九

孤峯和尚行實　聖珍記　寫本　和・大　一　八　四　二五二〇

孤峯和尚行實　聖珍記　洋・小（續群書類從）　一　イ　四　二八二　九

古林和尚行實　洋・小（續群書類從）　一　イ　四　二八二　九

西行一生涯草紙　洋・小（改定史籍集覽）　一　リ　四　二五九　一二

西行一生涯草紙　和・小（史籍集覽）　一　リ　四　一〇五六　三

西行さま　附錄西行さまの歌　昭和九　再版　洋・小　相馬御風（昌治）撰　一　ヘ　四　二四七三八

佛教史談　西行法師　布教奬學研究會刊　明治四三　洋・中（佛教史談叢書本）　一　ヘ　四　三一五四

西行法師傳　梅澤精一撰　明治三八　洋・中（教界偉人叢書本）　一　ヘ　四　一八七一

同　一　ヘ　四　四二四五

西行法師評傳　尾山篤二郎撰　昭和九　洋・小　一　ヘ　四　四五一八

西行物語　二卷　洋・小（續群書類從）　一　イ　四　二八二　四五

西行物語繪詞　洋・小（續群書類從）　一　イ　四　二八二　四五

西行物語繪卷　詞書・解說（田中一松）添　洋・大（日本繪卷物集成）　土佐經隆畫　一　チ　四　三八一四　一一

西行論　藤岡作太郎撰　洋・小（異本山家集附錄）　一　ヘ　四　一五二二

歌人西行　高根政炎郎撰　昭和八　洋・小　一　ヘ　四　四四七九

詩人西行　中龍兒撰　明治二九　和・小　一　ヘ　四　七八一

詩人西行　中龍兒撰　明治三〇　再版　和・小　一　ヘ　四　五五七

放たれた西行　野口米次郎撰　昭和三　再版　洋・小　一　ヘ　四　四二七三

策彥和尚入明記初度集　再度集共　洋・中（大日本佛教全書）　一　ハ　四　一五三四　一一六

策彥入唐記　和・小（續史籍集覽）　一　リ　四　三〇〇一　五三

明治初年の愛國僧　佐田介石　淺田研眞撰　洋・中（日本宗教講座）　一　ハ　一　二二四六　一〇

佐田介石及びランプ亡國論　內田魯庵（貞）撰　洋・小（貘の舌）　一　ヘ　一〇　九七八

鎖喃嚷結　西域僧鎖喃嚷結傳　洋・大（大正新修大藏經）　一　ハ　五　二一六四　五一

八　宗教　四　佛教總記及雜書　史傳（各傳）

西域僧鎖喃嚷結傳　洋・中（大日本佛教全書）　一　ハ　四　一五三四　一一六

慈雲律師抄傳　洋・小（高僧名著全集）　一　ハ　四　三三一四　一五

正法律興復大和上光尊者傳　諦濡撰　和・大（十善法語）　一　ハ　五　二六七三　一三

慈慧大師傳　景蓮撰　洋・小（續群書類從）　一　イ　四　二八二　八

慈慧大僧正傳　和・大（群書類從）　一　イ　四　四八八　九四

慈慧大僧正傳　洋・小（經濟雜誌社本群書類從）　一　イ　四　二三五　四

元三慈慧大師緣起　三卷　洋・中（大日本風教叢書）　一　ロ　九　一八〇〇　三

兩大師傳記　慈惠三卷・慈眼二卷　寬政元　重刻　和・大（胤海撰・住吉具慶畫）　二　ハ　四　二三〇七

同　五　ハ　四　五九五

慈覺大師傳　洋・小（改定史籍集覽）　一　リ　四　二五九　一二

慈覺大師傳　和・小（史籍集覽）　一　リ　四　一〇五八　三

慈覺大師傳　眞寂法親王撰　洋・小（續群書類從）　一　イ　四　二八二　八

慈覺大師入唐往返傳　樂邦撰　洋・中（大日本佛教全書）　一　ハ　四　一五三四　三〇

在唐記　圓仁撰　洋・中（大日本佛教全書）　一　ハ　四　一五三四　三〇

入唐求法巡禮行記　四卷・解說一卷附　圓仁撰　兼倉遺東寺觀智院本影印・大正一五・唐・大（東洋文庫論叢本）　五　ハ　四　二三九七

入唐求法巡禮行記　圓仁撰　洋・中（大日本佛教全書）　一　ハ　四　一五三四　一一三

入唐求法巡禮行記　圓仁撰　洋・中（續々群書類從）　一　イ　四　五五三　一二

指空禪師　梵僧指空禪師傳考　高楠順次郎編　洋・中（大日本佛教全書）　一　ハ　四　一五三四　一一六

梵僧指空禪師傳考	高楠順次郎編（大正新修大藏經）	洋・大	一	八五類	三一六四號 五一
梵僧指空禪師と達磨大師の畫像	高楠順次郎撰（蘇峰先生古稀賀賀知友新稿）	洋・中	一	イ四	一二四〇
竺仙和尚					
建仁禪寺竺仙和尚行道記	清欲撰	洋・小（續群書類從）	一	イ四	二八二 九
慈眼大師御年譜	附錄共	洋・中（慈眼大師全集）	一	八五	一八三八 一
慈眼大師略記		洋・中（慈眼大師全集）	一	八五	一八三八 一
天海僧正血統考	黑川眞頼撰（國書刊行會叢書ノ內黑川眞頼全集）	洋・中	一	イ四	七三五 四
天海僧正年齡考	辻善之助撰（蘇峰先生古稀賀賀知友新稿）	洋・中	一	イ四	一二四〇
東叡開山慈眼大師傳記		洋・中（慈眼大師全集）	一	八五	一八三八 一
東叡山開山慈眼大師緣起	三卷　胤海撰	洋・中（慈眼大師全集）	一	八五	一八三八 一
東叡山開山慈眼大師緣起	三卷　胤海撰（國文東方佛教叢書）	洋・小	一	八四	二三二〇 六
武州東叡開山慈眼大師傳		洋・中（慈眼大師全集）	一	八五	一八三八 一
兩大師傳記	慈惠三卷・慈眼二卷　胤海撰・住吉具慶畫　寛政元重刻　和・大		二	八四	二三〇七
同			五	八四	五九五
實如上人閣維中陰錄	實孝撰	洋・中（眞宗全書）	一	八五	一六三八 六〇
釋迦	高山林次郎撰（樗牛全集）	洋・中	一	イ四	一三〇〇 三
釋迦	高山林次郎撰　明治三六　一〇版	洋・中（世界歷史譯本）	一	又一	二〇六七
新釋迦傳	吉田龍英撰　昭和九	洋・中	一	八四	二五六四
釋迦御一代圖繪	六卷　好華堂野亭撰・北齋畫　明治一七　再版　和・大		六	八一三	五九三
釋迦御一代圖會	六卷　好華堂野亭撰・北齋畫　明治二六　再版	洋・小	一	八五類	三一六四號 五一
釋迦實傳記	伊藤俊道編述　明治四一　三版	和・小	二	八四	一八九二
釋迦氏譜	唐・道宣撰（大正新修大藏經）	洋・大	一	八五	二一六四 五〇
釋迦氏譜	唐・道宣撰（大日本訂校大藏經）	和・大	一	八五	二三五五 二五五
釋迦氏譜	唐・道宣撰（大日本訂校大藏經）	和・中	一	八五	一八七四 三五六
釋迦種族論	井上哲次郎撰	明治三〇　洋・小	一	二一六	三三七五
釋迦如來應化錄	二卷　明・寶成編	正保五　和・大	六	八四	五〇二
釋迦如來應化錄	二卷　明・寶成編	和・大（大日本續藏經）	一	八五	六〇一 六四七
釋迦如來行蹟頌	二卷　元・無寄撰集	和・大（大日本續藏經）	一	八五	六〇一 六四七
釋迦如來成道記註	二卷　唐・道誠撰	和・大（大日本續藏經）	一	八五	六〇一 六四七
釋迦譜	卷一至四　梁・僧祐撰	和・大	三	八四	二四四八
釋迦譜	五卷　梁・僧祐撰（大正新修大藏經）	洋・大	一	八五	二一六四 五〇
釋迦譜	五卷　梁・僧祐撰（大日本訂校大藏經）	和・大	一	八五	二三五五 二五五
釋迦譜	五卷　梁・僧祐撰（大日本訂校大藏經）	和・中	一	八五	一八七四 三五六
釋迦譜要略	三卷　土屋正道撰	明治一三　和・大	三	八四	六四九
釋迦牟尼傳	附錄釋迦關係書類外二篇　井上哲次郎撰	明治三五　洋・中	一	八四	一〇九五
宗教學上より見たる釋迦牟尼佛	加藤玄智撰	明治四三　洋・中	一	八四	一四二五
釋迦牟尼佛傳		昭和三　洋・小（佛典說話全集）	一	八五	三二一七 一二
因果經講義	足立俊雄撰	昭和八　洋・中（大藏經講座）	一	八五	二六七九 一〇

過去現在因果經	解說（田中一松）添　住吉慶忍畫	洋・大（日本繪卷物集成）	一	チ四	三八一四 八
漢譯諸佛傳と各語各國所傳の佛傳	立花俊道撰	洋・中（佛教學の諸問題）	一	八四	二六二〇 一一
國譯過去現在因果經	常盤大定譯	洋・中（國譯大藏經）	一	八五	三二一〇 一一
國譯所行藏	立花俊道譯	洋・中（國譯大藏經）	一	八五	三二一〇 一一
釋尊	赤沼智善撰	昭和九　洋・小（佛教偉人叢書本）	一	八四	二五六三
釋尊入滅の拘尸那竭羅の遺跡に就いて		青木文教撰　洋・大（新西域記）	一	リ二	四七三四 二一
釋尊の新研究	中央佛教社編	大正一〇　洋・中	一	八四	一九九七
釋尊物語	アルバース女史撰・本田無外譯	明治四二　洋・小	一	八四	一四〇四
美術上の釋迦	堀謙德編	明治四三　洋・中	一	八四	一四三二
緬甸佛傳	ビガンデー氏　赤沼智善譯	大正三　洋・中	一	八四	一七八八
佛所行讚 五卷	馬鳴造・北涼・曇無讖譯	洋・大（大正新修大藏經）	一	八五	二一六四 四
佛所行讚 五卷	馬鳴造・北涼・曇無讖譯	和・大（大日本訂校大藏經）	一	八五	二三五五 二四九
佛所行讚 五卷	馬鳴造・北涼・曇無讖譯	和・中（大日本訂校大藏經）	一	八五	一八七四 二四二
佛所行讚 五卷	平等通昭譯	洋・中（國譯一切經）	二	八五	二三三七 一一一二
佛所行讚	平等通昭撰	昭和九　洋・中（日本宗教講座）	一	八一	二二四六 八
佛陀	獨・オルデンベルク撰・三並良譯	明治四三　洋・中	一	八四	一四四六
佛陀	獨・オルデンベルク撰・木村泰賢・景山哲雄譯	昭和三　洋・中	一	八四	二三五三
佛陀	宇井伯壽撰（岩波講座世界思潮）	洋・中	一	イ四	一一四〇 四
佛陀時代	增谷文雄撰	昭和七　洋・中（宗教學叢書本）	一	八四	二五二三
佛傳集成	常盤大定編	大正一三　洋・中	一	八四	二一三六
佛傳涅槃篇	多田鼎纂譯	明治四二　洋・小	一	八四	一八九一
梵文佛傳文學の研究	木村泰賢・平等通昭撰	昭和五　洋・中	一	八四	二三四三
佛本行經 七卷	劉宋・寶雲譯	洋・大（大正新修大藏經）	一	八五	二一六四 四
佛本行經 七卷	劉宋・寶雲譯	和・大（大日本訂校大藏經）	一	八五	二三五五 二四六
佛本行經 七卷	劉宋・寶雲譯	和・中（大日本訂校大藏經）	一	八五	一八七四 二四二
佛本行集經 六〇卷	常盤大定・美濃晃順譯	洋・中（國譯一切經）	二	八五	二三三七 一一一二
國譯佛本行集經 六〇卷	常盤大定譯	洋・中（國譯大藏經）	二	八五	二三一〇 一一一四
寂室和尚行狀	永釋撰	洋・小（續群書類從）	一	イ四	二八二 九
宗惠大照禪師（宗頤）					
特賜宗惠大照禪師行狀		洋・小（續群書類從）	一	イ四	二八二 九
宗演禪師自叙傳		洋・小（釋宗演全集）	一	八五	二一五五 一〇
宗鏡禪師傳		洋・小（續群書類從）	一	イ四	二八二 九
春林和尚行實	宗琇撰	洋・小（續群書類從）	一	イ四	二八二 九
淨阿上人繪詞傳	三卷　尊應法親王撰	寫本　和・中	一	八四	一一七九
淨阿上人行狀		洋・小（續群書類從）	一	イ四	二八二 九
貞安上人					
大雲院開山貞安上人傳		洋・小（續群書類從）	一	イ四	二八二 九
淨印翊聖國師（中津）					

佛智廣照淨印翊聖國師年譜 妙祈撰 和・大 (絕海錄) 一冊 八類 一三〇八號
佛智廣照淨印翊聖國師年譜 妙祈撰 洋・小 (續群書類從) 一 イ四 二八二九
貞慧傳 洋・中 (續々群書類從) 一 イ四 五五三三
同 一 イ四 六五〇三
貞慧傳 寫本 和・中 (微古雜抄) 一 リ四 二七四一五
松の藤蔭 伴信友撰 洋・中 (伴信友全集) 一 イ四 六四六三
定應大師布袋和尚傳 和・大 (大日本續藏經) 一 ハ五 六〇一七三〇
性海和尚(靈見)
東福四十三世性海和尚行實 洋・小 (續群書類從) 一 イ四 二八二九
正覺普通國師大林和尚塔銘 元良撰 洋・小 (續群書類從) 一 イ四 二八二九
證空
西山上人緣起 實道撰 洋・小 (國文東方佛教叢書) 一 ハ四 三三二〇五
性空上人傳 和・大 (群書類從) 一 イ四 四八八九四
性空上人傳 洋・小 (經濟雜誌社本群書類從) 一 イ四 二三五四
清谿和尚(道徹)
吉祥菴清谿和尚行實 洋・小 (續群書類從) 一 イ四 二八二九
正眼智鑑禪師(勇健)
安養開山救證正眼智鑑禪師年譜 正覺撰 洋・小 (續群書類從) 一 イ四 二八二九
常光國師行實 澄禪撰 洋・小 (續群書類從) 一 イ四 二八二九
聖光上人傳 道光撰 洋・小 (續群書類從) 一冊 イ四類 二八二九號
鎮西聖光國師贈號記 繪入 文政一一 定舜撰 和・中 一 ハ四 九五九
鎮西禪師行狀繪詞 了吟撰 (天明六) 和・中 一八 ハ四 六三四
貞極大德傳 惠頴撰 安永七 和・大 一 ハ四 二四一一
定西法師傳 洋・小 (改定史籍集覽) 一 リ四 二五九一一
定西法師傳 和・小 (史籍集覽) 一 リ四 一〇五八九
正受老人崇行錄 附語偈 明治一〇 今北洪川編 和・大 一 ハ四 一六〇〇
勝定國師年譜 洋・小 (續群書類從) 一 イ四 二八二九
淨藏
大法師淨藏傳 洋・中 (續々群書類從) 一 イ四 五五三三
同 一 イ四 六五〇三
正續大宗禪師行狀 宗眞撰 洋・小 (續群書類從) 一 イ四 二八二九
聖德皇太子御傳 大久保好撰 明治二六 和・中 一 ヌ二 一三七二
聖德太子 蘭田宗惠撰 明治二八 洋・中 一 ヌ二 八五一
聖德太子 辻善之助撰 洋・中 (岩波講座世界思潮) 一 イ四 一一四〇四
聖德太子 大和田建樹撰 明治四三 一三版 洋・小 (日本歷史譚) 一 ヘ二四 三四六六
聖德太子研究號 日本魂社刊 大正九 洋・中 (日本魂第五卷第四號) 一 ヌ二 四六〇八
聖德太子憲法と法王帝說の研究 會田範治撰 昭和五 洋・中 一 ワ二 六一八〇
聖德太子實錄 二卷・附錄蘇馬子辯(林信勝) 隆圓補刊 (文化一一) 和・大 一風撰・ 二 ヌ二 四五八五

聖德太子實錄 二卷・附錄蘇馬子辯(林信勝) 隆圓補刊 (文化一一) 和・大 一風撰・ 二 ヌ二 一三七一
聖德太子傳 繪入 寛文六 和・大 一〇 ヌ二 一八八五
聖德太子傳 境野黃洋(哲)撰 明治三七 洋・中 (教界偉人叢書本) 一 ヌ二 一四五五
聖德太子傳 洋・中 (大日本風教叢書) 一 ロ九 一八〇〇三
聖德太子傳私記 一名古今目錄抄 (膳寫版) 和・中 一 ハ四 二六〇〇三
聖德太子傳私記 一名古今目錄抄 顯眞撰 和・中 (續々群書類從) 一 イ四 三四三三
古今目錄抄 同解說附・原本箱表裏複製四葉添 自筆本複製—昭和九 和・小 顯眞撰 帖三 ハ四 *三五七九
古今目錄抄 顯眞撰 寫本 和・中 (微古雜抄) 一 リ四 二七四一一
聖德太子傳古今目錄抄 同基礎的研究共 昭和一二 荻野三七彦考定並撰 洋・大 二 ハ四 二六六一
法隆寺古今目錄拔萃 顯眞撰 洋・小 (改定史籍集覽) 一 リ四 二五九一一
法隆寺古今目錄拔萃 顯眞撰 和・小 (史籍集覽) 一 リ四 一〇五八五
聖德太子傳叢書 佛書刊行會編 明治四五 洋・中 (大日本佛教全書) 一 ハ四 一五三四一一
上宮皇太子菩薩傳(思託)
聖德太子傳曆(平氏)
太子傳古今目錄抄
顯眞得業口決抄(後嚴編)
上宮太子拾遺記(同上)
上宮聖德太子傳補闕記
上宮聖德法王帝說
聖德太子傳私記(顯眞)
聖德太子平氏傳雜勘文(法空)
聖譽鈔(聖譽)
首書評註 聖德太子傳曆 二卷・平氏撰 寛文一二 和・大 五 ヌ二 一九九〇
同 二 ヌ二 四五八三
同 二 ヌ二 四六〇三
聖德太子傳曆 二卷・平氏撰 寛永五 和・大 二 ヌ二 四五八二
同 二 ヌ二 四六一二
聖德太子傳曆 平氏撰 洋・小 (續群書類從) 一 イ四 二八二八
聖德太子傳曆備講 三〇卷 了意撰 貞享三 和・大 一五 ヌ二 四五八四
聖德太子傳曆要解 一〇卷 松譽撰 元祿七 和・大 五 ハ四 二四一七
平氏傳雜勘文拔抄 和・中 (微古雜抄) 一 リ四 二七四一一八
聖德太子の偉業 高楠順次郎撰 洋・中 (日本精神講座) 一 リ四 四七六九一〇
聖德太子の鴻業 坂本太郎撰 洋・中 (岩波講座日本歷史) 一 リ四 四七六三二
聖德太子論纂 平安考古會編 大正一〇 洋・中 一 ヌ二 四三三三
上宮皇太子菩薩傳 思託撰 洋・小 (續群書類從) 一 イ四 二八二八
上宮聖德太子傳補闕記 和・大 (群書類從) 一 イ四 四八八八七
上宮聖德太子傳補闕記 洋・小 (經濟雜誌社本群書類從) 一 イ四 三三五四
上宮聖德法王帝說 和・大 (群書類從) 一 イ四 四八八八七
上宮聖德法王帝說 洋・小 (經濟雜誌社本群書類從) 一 イ四 三三五四
上宮聖德法王帝說 解說添 古典保存會刊 國寶知恩院藏本複製—昭和三 和・大 一 ヌ二 *四五八〇
上宮聖德法王帝說證注 狩谷望之撰 明治四三 和・中 一 ヌ二 三三三三
上宮聖德法王帝說證注 狩谷望之撰 洋・小 (日本古典全集) 一 イ四 一三三〇一八
補校 上宮聖德法王帝說證注 狩谷望之撰・平子鐵嶺補校 大正二 和・中 一 ヌ二 三四九三
上宮聖德法王帝說の研究 坂埴市藏撰 洋・中 (遠藤先生華甲壽記念論文集) 一 イ四 一三九三

上宮太子御記　洋・小（國女東方佛教叢書）　一冊　八四類　二三二〇五號
上宮太子實錄　久米邦武撰　明治三八　洋・中　一　又二　一七一九
上宮太子實錄　久米邦武撰　明治三八　再版　洋・中　一　又二　一四〇五
同　一　又二　四五九九
上宮太子拾遺記拔萃　寫本　和・中（微古雜抄）　一　リ四　二七四一一八
上宮太子菩薩傳　恩託撰　和・小（存採叢書）　一　イ四　五一三八
皇大御國と聖德皇太子　上領三郎撰　昭和九　洋・中　一　又二　四六二四
太子御略傳　柳亭種秀撰・玉蘭齋畫　和・小　一　又二　四六〇四
太子所行讃　赤木桁平撰　大正一〇　洋・中　一　又二　四三五七
太子傳古今目錄抄　洋・中（大日本佛教全書）　一　八四　一五三四一一二
太子傳抄　寫本　和・大　三　又二　一七四九
太子傳鬃鈔　卷上　繪入　和・大　一　又二　二〇二八
東海影　寶曆六　和・大　四　又二　九四八
日本國家と聖德太子　附憲法十七條　昭和一二　洋・中（眞宗各派協和會編刊）　一　又二　四六八三
聖寶僧正傳　紀叔人撰　洋・小（續群書類從）　一　イ四　二八二八
正法大聖國師（宗旦）
故大德正法大聖國師古岳大和尙道行記　應湖撰　洋・小（續群書類從）　一　イ四　二八二九
松嶺秀禪師行狀　洋・小（續群書類從）　一　イ四　二八二九
慈隆

大僧正慈隆　飯塚清通・吉田宇之助編　明治三七　洋・小　一冊　八四類　五三六號
心關大禪師（清通）
前天龍心關大禪師祖道履歷之記　建胄撰　洋・小（續群書類從）　一　イ四　二八二九
神機獨妙禪師（慧鶴）
龍澤開祖神機獨妙禪師年譜　二卷　圓慈撰　文政三　和・大　一　八四　七六四
眞言高僧坐像　右持念珠左執三鈷　幕寫　韓　一　八四　*二七三
深山和尙
太秦海生寺開山深山和尙行狀　洋・小（續群書類從）　一　イ四　二八二九
神子禪師（榮尊）
水上山萬壽開山神子禪師行實　洋・小（續群書類從）　一　イ四　二八二九
肥前國敕賜水上山興聖萬壽禪寺開山敕特賜神子禪師榮尊大和尙年譜　宗元編　洋・小（續群書類從）　一　イ四　二八二九
親鸞　金子大榮撰　洋・小（岩波講座世界思潮）　一　イ四　二一四〇四
親鸞聖人　附錄親鸞聖人の正しい見方　大谷尊由撰　昭和七　洋・小　一　八四　二五〇六
親鸞聖人　前田慧雲撰　洋・中（前田慧雲全集）　一　八四　二四〇五七
親鸞聖人御一代記　日野道因撰　昭和八　洋・小　一　八四　二五四八
親鸞聖人繪詞傳　洋・中（大日本風教叢書）　一　ロ九　一八〇〇三
親鸞聖人御因緣祕傳集　存覺撰　和・中（眞宗聖教大全）　一　八五　六一二三
親鸞聖人號　親鸞聖人の略傳（南條文雄）外四七篇　明治四四　洋・中（無盡燈第一六卷第四號）　一　八四　二三二〇

親鸞聖人御消息集錄　洋・中（眞宗全書）　一　八五　一六三八四六
親鸞聖人抄傳　山本勇夫編　洋・小（高僧名著全集）　一　八四　二三一四六
同　一　八四　二五八六二
親鸞上人正統傳　良空撰　洋・中（眞宗全書）　一　八五　一六三八六六
正統傳後集　良空撰　洋・中（眞宗全書）　一　八五　一六三八六九
非正統傳　玄智・大慶撰　洋・中（眞宗全書）　一　八五　一六三八六六
親鸞上人正明傳　佐々木月樵撰　昭和二　洋・中（佐々木月樵全集）　一　八五　一六三八六六
親鸞聖人傳　存覺撰　洋・中（眞宗全書）　一　八四　二二四五六六
親鸞聖人傳繪　覺如畫　照願寺藏本複製—昭和六　卷四　八四　*二六七八三
親鸞聖人筆跡之研究　辻善之助撰　大正九　洋・中　一　八四　一九六八
親鸞聖人雜事（慧空）　村田勤撰　明治二九　洋・中　一　八四　一四五八
史的批評親鸞眞傳　村田勤撰　明治二九　洋・中　一　八四　二二三二
同　一　八四　一四四一
親鸞傳叢書　佐々木月樵編　明治四三　洋・中
本願寺聖人親鸞傳繪（宗昭）
親鸞聖人御因緣祕傳集
善信聖人親鸞傳繪
高祖親鸞聖人傳（玄智）
淨土眞宗聖教目錄（先啓編）
開祖聖人傳繪拜鈔記目錄（先啓編）
親鸞聖人雜事（慧空）
大谷遺跡錄（先啓）
鳥戸山鳥部野延仁寺舊地考
親鸞聖人正明傳
錦織寺傳繪記
高田開山親鸞聖人正統傳（良空）
宗祖七十三輩考（惠旭）
安心相承聖教目錄（同上）
高祖御眞影記（先啓）
非正統傳（玄智）
諸寺異說彈妄
鵜のはやし（湛然）

八　宗教　四　佛教總記及雜書　史傳（各傳）

愚禿親鸞　附錄本願寺聖人親鸞傳繪等　須藤光暉撰　明治四二　洋・中（教祖傳記叢書本）　一　八四　二〇九〇
愚禿親鸞　附錄本願寺聖人親鸞傳繪等　須藤光暉撰　明治四四　洋・中（教祖傳記叢書本）　一　八四　二三五九
親鸞と日本佛教　小野正康撰　洋・中（日本精神叢書）　一　リ四　四八二一一
親鸞の哲學　松原寬撰　昭和一〇　洋・小　一　八四　二六〇五
基督と親鸞　河村幹雄撰　洋・中（河村幹雄博士遺稿）　一　イ四　一三三五
御傳鈔　宗昭編　洋・小（親鸞聖人全集）　一　八五　九三三二
詩人親鸞　井上耕丸撰　明治三六　再版　和・小　一　八四　二五一二
女性を體認せる親鸞　吉田無染撰　洋・小（婦人パンフレット）　一　イ四　二二四五一
道元禪師と親鸞上人　村上專精撰　大正四　洋・小　一　八四　一六八五
本願寺聖人親鸞傳繪　宗昭撰　洋・小（國女東方佛教叢書）　一　八四　二三二〇五
本願寺聖人親鸞傳繪　宗昭撰　和・中（眞宗聖教大全）　一　八五　六一二三
本願寺聖人親鸞傳繪　宗昭撰　和・大（眞宗大聖典）　一　八五　一七一一三
本願寺聖人親鸞傳繪　宗昭撰　洋・小（續群書類從）　一　イ四　二八二九
本願寺聖人親鸞傳繪　宗昭撰　洋・大（大正新修大藏經）　一　八五　二一六四八三
瑞岩禪師（龍章）
前南禪瑞岩禪師行道記　龍統撰　洋・小（續群書類從）　一　イ四　二八二九
石屋禪師塔銘　得巖撰　洋・小（續群書類從）　一　イ四　二八二九
攝信上人勸王護法錄　遺稿編纂會編　明治四二　和・中　一　八四　一三三九

本願寺系圖

日記抄 嘉永元至明治七年 華園攝信撰 和・中 (勤王護法錄ノ內) 一類 八冊 一三三九號
然阿上人(良忠)
鎌倉佐介淨刹光明寺開山御傳 道光撰 洋・小 (續群書類從) 一 イ四 二八二九
善慧大師(成尋)
參天台五臺山記 成尋撰 洋・小 (改定史籍集覽) 一 リ四 二五九二六
善願上人
極樂寺三代善願上人舍利瓶記 嘉曆元年 拓本 和・大 (溫故雜帖) 一 チ一 *二七一五一
善導大師行狀記 二卷 寶曆一一 繪入 諦忍撰 和・大 二 八四 二三〇八
善導大師遺跡に就いて 大谷光瑞撰 洋・大 (新西域記) 一 リ二一 四七三四一
善無畏三藏行狀竝碑銘 唐・李華撰 和・大 (大日本續藏經) 一 八五 六〇一七四六
玄宗朝翻經三藏善無畏贈鴻臚卿行狀 唐・李華撰 洋・大 (大正新修大藏經) 一 八五 二一六四五〇
相應
天台南山無動寺建立和尚傳 和・大 (群書類從) 一 イ四 四八八九四
天台南山無動寺建立和尚傳 洋・小 (經濟雜誌社本群書類從) 一 イ四 二三五四
增賀上人
和州多武峯寺增賀上人行業記 洋・小 (續群書類從) 一 イ四 二八二八
曹溪大師別傳 和・大 (大日本續藏經) 一 八五 六〇一七三〇
雙峯國師年譜略 洋・小 (續群書類從) 一 イ四 二八二九

尊意贈僧正傳 洋・小 (續群書類從) 一冊 イ四類 二八二八號
存覺上人一期記 洋・中 (續々群書類從) 一 イ四 五五三三
同 一 イ四 六五〇三
常樂臺主老衲一期記 洋・中 (眞宗全書) 一 八五 一六三八六七
鑑古錄 寂慧撰 洋・中 (眞宗全書) 一 八五 一六三八六七
他阿上人略傳 山本勇夫編 洋・小 (高僧名著全集) 一 八四 二三一四一八
大圓禪師傳 洋・小 (續群書類從) 一 イ四 二八二九
大覺禪師(道隆)
巨福山建長禪寺開山蘭溪和尚行實 師錬撰 洋・小 (續群書類從) 一 イ四 二八二九
大鑑國師
高麗國大鑑國師之碑銘 拓本 和・大 一 チ六 *三七六七
大鑑禪師(圓澄)
清拙大鑑禪師塔銘 永璵撰 洋・小 (續群書類從) 一 イ四 二八二九
大機弘宗禪師(華叟)
敕諡大機弘宗禪師行狀 洋・小 (續群書類從) 一 イ四 二八二九
大極
碧山日錄 五卷 〔長祿應仁間〕 大極撰 洋・小 (改定史籍集覽) 一 リ四 二五九二五
碧山日錄 拔萃 大極撰・小杉圓抄 和・小 (續史籍集覽) 一 リ四 三〇〇一七
大興心宗禪師行狀 洋・小 (續群書類從) 一 イ四 二八二九

大光普照國師(隆琦)
黃檗開山普照國師年譜 性日・性派撰 洋・中 一 イ四 五五三三
同 一 イ四 六五〇三
太清和尚履歷略記 周凰撰 洋・小 (續群書類從) 一 イ四 二八二九
待定法師忍行念佛傳 月泉撰・寶洲校評 (享保一九) 和・大 二 八四 七三五
大心律師
洛西長時院大心律師傳 香徵撰 和・中 (勿字解附錄) 一 八四 二四八六
大智禪師碑文 開元二四年 拓本 唐・嚴挺之撰・史惟則書 一軸 チ一〇 *四七五
袋中上人傳 洋・小 (國文東方佛教叢書) 一 八四 二三一〇六
袋中上人傳記資料 橫山重編 洋・大 (琉球神道記) 一 八三 二四一五
大通禪師(子曇)
大日本國東海道相州路鎌倉縣亘福山建長興國禪寺第十代敕諡大通禪師行賞 洋・小 (續群書類從) 一 イ四 二八二九
大道和尚(一以)
智覺菴開山大道和尚行狀 洋・小 (續群書類從) 一 イ四 二八二九
大燈國師行狀 禪興撰 洋・小 (續群書類從) 一 イ四 二八二九
大年和尚(法延)
青井山高成禪寺開山大年大和尚傳 洋・小 (續群書類從) 一 イ四 二八二九
提婆菩薩傳 後秦・鳩摩羅什譯 洋・大 (大正新修大藏經) 一 八五 二一六四五〇

八 宗教 四 佛教總記及雜書 史傳(各傳)

提婆菩薩傳 後秦・鳩摩羅什譯 和・大 (大日本大藏經訂本) 一 八五 二五五二五四
提婆菩薩傳 後秦・鳩摩羅什譯 和・中 (大日本大藏經訂本) 一 八五 一八七四二四四
大陽和尚行實 洋・小 (續群書類從) 一 イ四 二八二九
澤菴禪師の行狀と其撰述 山本勇夫編 洋・小 (高僧名著全集) 一 八四 二三一四一一
澤菴禪師書簡 楠瀨恂編 洋・小 (隨筆文學選集) 一 イ五 一一二四一〇
同 一 イ五 一一二七一〇
谷阿闍梨傳 大江匡房撰 洋・小 (續群書類從) 一 イ四 二八二八
達磨 蓮池恒次撰 明治三二 和・中 (偉人史叢臨時發刊) 一 八四 一三六五
達磨 松本文三郎撰 明治四四 洋・中 一 八四 一五二五
同 一 八四 一七三八
禪門第一祖菩提達磨大師碑跋 民國・劉厚滋撰 洋・大 (史學集刊) 一 リ七 四七一一
菩提達磨 國府種德撰 明治三三 洋・中 一 八四 八六
同 一 八四 一四五六
菩提達磨嵩山史蹟大觀 同刊行會刊 昭和七 洋・大 一 八四 二五〇九
梵僧指空禪師と達磨大師の畫像 高橋顧次郎撰 (荻峰先生古稀祝賀知友新稿) 洋・中 一 イ四 一三四〇
探源上人墓銘 久保雅友撰 和・中 (向陽盧詩文集前附) 一 ヘ一六 二〇三八
智覺禪師(延壽)
永明道蹟 宋・大釋編 和・大 (大日本續藏經) 一 八五 六〇一七三〇
智覺普明國師(妙葩)

寶幢開山智覺普明國師行業實錄　洋・小（續群書類從）　一冊　イ四類　二八二號

智顗　佐藤泰舜撰　洋・中（岩波講座世界思潮）　一　イ四　一一四〇四

智者大師畫讚註　源信撰　洋・中（大日本佛教全書）　一　ハ四　一五三四三三

智者大師別傳註　附智者大師畫讚　宋・曇照撰　和・大（大日本續藏經）　一　ハ五　六〇一六六九

天台靈應圖本傳集　寂澄編　洋・中（日本大藏經）　一　ハ五　一六六四四〇

竹居禪師塔銘　瀧澤撰　洋・小（續群書類從）　一　イ四　二八二九

智證大師傳　三善清行撰　洋・小（續群書類從）　一　イ四　二八二八

智證大師年譜　尊通撰　洋・中（大日本佛教全書）　一　ハ四　一五三四二八

智證大師行歷抄　解說添　圓珍撰　石山寺本複製—昭和九　和・大　一　ハ四　*三五九〇

行歷抄　圓珍撰　洋・中（大日本佛教全書）　一　ハ四　一五三四一一三

唐房行履錄　敬光編　洋・中（大日本佛教全書）　一　ハ四　一五三四一一三

比叡山延曆寺座主圓珍和尙傳　三善清行撰　洋・中（大日本佛教全書）　一　ハ四　一五三四二八

中將法女比丘尼傳記　寶永元　和・中（當麻曼陀羅繪鈔後附）　一　ハ五　二七九一三

當麻寺中將姬蓮の栞　津田實英撰　明治四三　洋・小　一　又六　四二三〇五

超空師行狀　安環撰　洋・中（眞宗全書）　一　ハ五　一六三八六七

哲岩（祖浚）

南禪哲岩浚禪師行狀　洋・小（續群書類從）　一　イ四　二八二九

天應大現國師行狀　禪興撰　洋・小（續群書類從）　一　イ四　二八二九

天關（瑞冲）

藝州永福寺天關冲禪師行實　方秀撰　洋・小（續群書類從）　一冊　イ四類　二八二號

傳教大師行業記　圓珍撰　洋・小（改定史籍集覽）　一　リ四　二五九一二

傳教大師行業記　和・小（史籍集覽）　一　リ四　一〇五八二

傳教大師行業記　圓珍撰　洋・小（續群書類從）　一　イ四　二八二八

傳教大師行狀　洋・小（改定史籍集覽）　一　リ四　二五九一二

傳教大師行狀　和・小（史籍集覽）　一　リ四　一〇五八二

傳教大師行狀　洋・小（續群書類從）　一　イ四　二八二八

傳教大師御繪傳　土屋義房畫　小井桃水文・畔柳完道・跡見花蹊書（大正一三）　逸木盛照編　昭和六　洋・中　一　ハ四　*二三七　卷三

傳教大師消息　洋・小（續群書類從）　一　イ四　二八二三七

傳教大師抄傳　洋・小（高僧名著全集）　一　ハ四　二三一四一

傳教大師傳二卷　覺深撰　洋・中（大日本風教叢書）　一　ロ九　一八〇〇三

傳教大師傳二卷　覺深撰　洋・小（東方佛教叢書）　一　ハ四　二三二〇五

傳教大師傳二卷　覺深撰　洋・中（傳教大師全集）　一　ハ五　一九五四五

傳教大師傳　三善爲康撰　洋・中（傳教大師全集）　一　ハ五　一九五四五

傳教大師傳記　比叡山發行所刊　昭和一一　洋・中（比叡山特輯號）　一　又六　五〇八七

傳教大師と弘法大師　勝野隆信撰　洋・中（日本精神講座）　一　リ四　四七九一〇

傳教大師と弘法大師　辻善之助撰　洋・大（東京帝室博物館講演集）　一　ト九　一六二二

傳教大師略傳　圓珍撰　洋・中（大日本佛教全書）　一　ハ四　一三五四八

叡山根本大師傳　三善爲康撰　洋・中（日本大藏經）　一　ハ五　一六六四四〇

叡山大師傳　仁忠撰　洋・中（日本大藏經）　一　ハ五　一六六四四〇

叡山大師傳　仁忠撰　洋・小（改定史籍集覽）　一　リ四　二五九一二

叡山大師傳　仁忠撰　和・小（史籍集覽）　一　リ四　一〇五八二

叡山大師傳　仁忠撰　洋・小（續群書類從）　一　イ四　二八二八

叡山大師傳　仁忠撰　洋・中（傳教大師全集）　一　ハ五　一九五四五

叡山大師傳　圓珍撰　洋・中（日本大藏經）　一　ハ五　一六六四四〇

叡山大師略傳　不二門光順編　大正一〇　和・中　一　ハ四　一九八六六

執以爲憑

傳燈大法師位記　洋・中（傳教大師全集）　一　ハ五　一六六四四〇

延曆寺元初祖師行業記　圓珍撰　洋・中（日本大藏經）　一　ハ五　一六六四四〇

比叡山元初祖師行業記　圓珍撰　洋・中（大日本佛教全書）　一　ハ四　一五三四二八

比叡山延曆寺元初祖師行業記　圓珍撰　洋・中（傳教大師全集）　一　ハ五　一九五四五

弘法大師と傳教大師　星野日子四郎撰　洋・中（日本文化史論纂）　一　リ四　四八五〇

寂澄　花山信勝撰　洋・中（岩波講座世界思潮）　一　イ四　一一四〇四

眞如の月影（傳教大師傳）　明治三五　洋・中　貴志浪忍撰　一　ハ四　二六三

天親菩薩

世親　宇井伯壽撰　洋・中（岩波講座世界思潮）　一　イ四　一一四〇四

婆藪槃豆法師傳　陳・眞諦譯　洋・大（大正新修大藏經）　一　ハ五　二一六四五〇

婆藪槃豆法師傳　陳・眞諦譯　和・大（大日本大藏經校訂）　一　ハ五　二五五二五四

婆藪槃豆法師傳　陳・眞諦譯　和・中（大日本大藏經校訂）　一　ハ五　一八七四四四

龍樹天親兩菩薩遺蹟探査　和氣善巧撰　洋・大（新西域記）　四　ハ四　七二七

天台大師略傳　附年譜（嘉永二）　慈本撰　和・大　一　ハ五　二五五三一七

國清百錄　四卷　隋・灌頂編　和・大（大日本大藏經校訂）　一　ハ五　二一六四五〇

隋天台智者大師別傳　隋・灌頂撰　洋・大（大正新修大藏經）　一　ハ五　二五五三一九

隋天台智者大師別傳　隋・灌頂撰　和・大（大日本大藏經校訂）　一　ハ四　一八七四三三四

隋天台智者大師別傳　隋・灌頂撰　和・中（大日本大藏經校訂）　一　ハ五　一八七四三五五

天童密雲禪師年譜　明・道忞編　和・中（大日本大藏經校訂）

東海和尙（竺源）

謹具東海和尙行實　洋・小（續群書類從）　一　イ四　二八二九

東巖安禪師行實　洋・小（續群書類從）　一　イ四　二八二九

道鏡法師繪詞について　高瀨承嚴撰　洋・中（國文學踏査）　一　ヘ二　四三三六

道元禪師抄傳　山本勇夫編　洋・小（高僧名著全集）　一　ハ四　五〇七五

道元禪師傳　峰玄光撰　明治三七　洋・中　一　ハ四　一五三四一一五

道元禪師傳考　高楠順次郎編　洋・中（大日本佛教全書）　一　ハ四　一六八五五

道元禪師と親鸞上人　村上專精撰　大正四　洋・小

榮西と道元　衞藤卽應撰　洋・小（岩波講座世界思潮）　一　イ四　一一四〇四

永平道元禪師行狀圖會　珍牛撰　文化五　和・大　二帖　ハ四　七三六

建撕記　建撕撰　洋・中（大日本佛教全書）　一　ハ四　一五三四一一五

書名	著者	出版	冊	類	號
建撕記	建撕撰 洋・小	國文東方佛教叢書	一	八	二三〇五
承陽大師行狀 訂補建撕記布皷	二卷 陸鉞巖漢譯	大正一〇 和・大	一	八	二〇五五
初祖道元禪師和尚行錄	洋・小	（續群書類從）	一	イ	二八二九
承陽大師御傳記	附錄天童如淨禪師行錄 弘津說三編	明治三四 洋・中	一	八	二三三一
承陽大師御傳記	弘津說三編	明治四四 縮刷三版 洋・中	一	八	二二六五
承陽大師御傳記	弘津說三編	大正七 六版 洋・中	一	八	二二八八
聖僧道元	附傘松道詠 野崎崎次郎撰	明治三三 洋・小	一	八	一一〇三
道場法師傳	和・大	（群書類從）	一	イ	四八八九四
道場法師傳	洋・小	（經濟雜誌社本群書類從）	一	イ	二三五四
桃水和尚傳贊	繪入 面山撰	明和五 和・大	一	八	*六三三
同			一	八	二五八一
野聖乞食桃水	附錄行乞篇 繪入	大正九 洋・小 宮崎安右衛門撰	一	又	四二六四
東漸和尚傳	洋・小	（續群書類從）	一	イ	二八二九
道如法親王					
光臺院御室傳	洋・小	（續群書類從）	一	イ	二八二八
東明和尚塔銘	梵僊撰 洋・小	（續群書類從）	一	イ	二八二九
德本行者傳	三卷 繪入 行誡撰	慶應三 和・大	三	八	二四〇七
鳥羽僧正	下店靜市撰	昭和二 洋・小 （アルス美術叢書本）	一	チ	三七〇四
曇英和尚行狀	英璵撰	洋・小 （續群書類從）	一	イ	二八二九
曇鸞大師傳	濱口惠璋撰	明治三八 洋・中 （教界偉人叢書本）	一冊	八	四類 五五四號
呑龍上人	一名太田名勝誌 佐藤櫻哉撰	明治四一 三版 洋・中	一	ル	四 三三八三
然譽呑龍上人傳	義重山開祖 寫本	和・中 （智勝幡隨意上人傳下合綴）	一	八	四 二四三一
大光院と呑龍上人	大森金五郎撰	洋・中 （新田氏鄉土史論）	一	リ	五 四七二六
南院國師（祖圓）					
敕諡南院國師規庵和尚行狀	洋・小	（續群書類從）	一	イ	四 二八二九
南隱老師追憶	附遺稿 公田連太郎編	大正五 和・大	一	八	四 一七八三
南海和尚（寶州）					
正統下南海和尚傳	艮鑑撰	洋・小 （續群書類從）	一	イ	四 二八二九
南山和尚（士雲）					
東福第十一世南山和尚行實	大鑑撰	洋・小 （續群書類從）	一	イ	四 二八二九
南條文雄					
懷舊錄	南條文雄撰	昭和二 再版 洋・小	一	八	四 二三四八
日隆上人	三浦精翁撰	大正二 洋・小	一	八	四 一五七五
日蓮	馬田行啓撰	昭和一〇 洋・小 （日本佛教聖者傳本）	一	八	四 二六〇七
日蓮	姉崎正治撰	洋・中 （講談社世界思潮）	一	イ	四 二四〇四
日蓮記	承應版複製	昭和七 和・小 （稀書複製會刊行書）	一	イ	四 一二一五二八
日蓮上人	大屋德城撰	明治四三 洋・中	一	八	四 一四二七
日蓮上人	熊田葉城撰	大正五 五版 洋・小	一	八	四 一七一七

書名	著者	出版	冊	類	號
日蓮上人	幸田成行撰	洋・中 （露伴叢書）	一	ヘ一〇	二七五
日蓮上人一代圖會	中村經年撰	（安政五） 和・大 （北齋畫）	六	ヘ一三	五九四
日蓮聖人繪詞傳の研究	書主文從の代表的假名御傳記に就いての考察 山上〻泉纂	昭和七 洋・中	一	八	四 二五二六
日蓮聖人研究	二卷・附錄圓頓法印尊海（高智良）外六篇 山川智應撰	昭和四・六 洋・中	二	八	四 二二九四
（日蓮上人）自傳篇	洋・小	（高僧名著全集）	一	八	四 二三一四七
同			一	八	四 二五八六三
日蓮聖人抄傳	山本勇夫編 洋・小	（高僧名著全集）	一	八	四 二三一四七
同			一	八	四 二五八六三
日蓮大聖人註畫讚	五卷 和文 日澄撰	寬永九 和・大	一	八	四 *一〇二七
日蓮大聖人註畫讚	五卷 和文 日澄撰	洋・小 （國文東方佛教叢書）	一	八	四 二二二〇五
日蓮聖人註畫讚	五卷 漢文 日澄撰	洋・小 （續群書類從）	一	イ	四 二八二九
古刻書史上より觀たる「日蓮聖人註畫讚」の體系と其の影響	山上智海撰	昭和九 洋・中	一	八	四 二五五九
日蓮聖人傳	蟹川龍夫・菊池松堂撰	明治三八 洋・中	一	八	四 六二一
現代人の日蓮聖人傳	星野武男撰	昭和一〇 洋・中	一	八	四 二六〇一
日蓮聖人と耶蘇	山川智應撰	大正四 洋・小 （日蓮主義研究叢書本）	一	八	四 一六八二
日蓮上人の研究	古定賢正撰	明治三八 洋・中	一	八	四 六五四
日蓮聖人の法華經色讀史	螢澤藍川撰	大正八 洋・中	一	八	四 二四七五
日蓮大士御一代記	繪入 和・大		一	八	四 二三〇九
日蓮大士眞實傳	繪入 小川泰堂編	明治二九 繡刻 洋・小	一	八	四 一三五二
日蓮論	木下尙江撰	明治四三 和・小	一	八	四 一四三六
感激の世界	青木雪山（定行）撰	昭和一二 洋・小	一	八	四 二六六七
元祖蓮公薩埵略傳	承慧撰	洋・小 （續群書類從）	一	イ	四 二八二九
高祖大士年代記	平維基編	文政六 和・小	一	八	四 八四五
神儒佛三教と日蓮上人	本多日生述	大正四 洋・中	一	八	四 一七四九
同			一	八	四 一七五〇
聖地巡禮	一高潮治會編	大正九 洋・小	一	八	四 一九〇一
聖日蓮之文學觀	小泉要智撰	明治三九 洋・中	一	八	四 八四八
龍口法難論	田中智學（巳之助）述	明治二三 洋・小	一	八	四 三六五
日韓合邦と日蓮聖人	清水璧山述	明治四三 再版 洋・小 （土曜講談本）	一	八	四 一四三四
同			一	八	四 一六三一
人間としての日蓮聖人	里見岸雄撰	大正九 洋・小	一	八	四 一九六七
法華經の行者日蓮	附錄四篇	姉崎正治撰 大正五 洋・中	一	八	四 一七二六
法華經の行者日蓮	附錄四篇	姉崎正治撰 大正五 五版 洋・中	一	八	四 一七三九
法華經と日蓮上人	小林一郎撰	大正一三 洋・小	一	八	四 二一八八
法華經思想史上の日蓮聖人	補註及索引附 山川智應撰	昭和九 洋・中	二	八	四 二五六九
法華經思想史上の日蓮聖人	補註及索引附 山川智應撰	昭和九 再版 洋・中	二	八	四 二五七六
本朝沙門日蓮	田中智學（巳之助）撰	洋・中 （日本精神講座）	一	リ	四 四七六九四

蓮公大師年譜　洋・小　（續群書類從）　一冊　イ四頁　二八二號九

日朗

第六百遠諱報恩之紀念孝行第一日朗菩薩　花房日秀編　大正八　洋・中　一　八四　一八五七

日親上人德行記　二卷　繪入　日匠撰・日達和譯　寶永元　和・大　二　八四　七三九

日親上人德行記　二卷　日匠撰・日達和譯　洋・小（國文東方佛教叢書）　一　八四　二三二〇五

冠鐺日親　高山林次郎撰　洋・中（樗牛全集）　一　イ四　一三〇〇三

獅谷白蓮社忍澂和尚行業記　二卷　河然撰（享保一四）　和・大　二　八四　二三九七

白隱禪師抄傳　山本勇夫編　洋・小（高僧名著全集）　一　八四　二三一二

同　一　八四　二八六四

正宗國師年譜　平本正次編　和・中（白隱和尚全集）　一　八四　二三五二

同　一　八四　二四八一

伯亭大師傳記總帙　和・大　（大日本續藏經）　一　八五　六〇一七四六

拔隊禪師抄傳　山本勇夫編　洋・小（高僧名著全集）　一　八四　二三一一七

甲州鹽山向岳庵開山拔隊和尚行實　明道撰　洋・小（續群書類從）　一　イ四　二八二九

婆羅門僧正

南天竺國婆羅門僧正碑　修榮撰　寫本　和・大　一　八四　一三一〇

南天竺婆羅門僧正碑　修榮撰　洋・大（大正新修大藏經）　一　八五　二一六四五一

南天竺婆羅門僧正碑註　性空撰　洋・中（大日本佛教全書）　一　八四　一五三四一一三

盤珪禪師抄傳　山本勇夫編　洋・小（高僧名著全集）　一　八四　二三一一七

佛國應供廣濟國師（顯日）

前住相摸州亘福山建長興國禪師敕諡佛國應供廣濟國師行錄　妙郎編　洋・小（續群書類從）　一　イ四　二八二九

佛嚴禪師（妙讓）

下野龍興開山佛嚴禪師行狀　洋・小（續群書類從）　一　イ四　二八二九

佛宗大弘禪師（宗眞）

故大德佛宗大弘禪師實傳和尚道行記　龍崇撰　洋・小（續群書類從）　一　イ四　二八二九

佛種慧濟禪師中岩月和尚自歷譜　建幡編　洋・小（續群書類從）　一　イ四　二八二九

佛照禪師塔銘　洋・小（續群書類從）　一　イ四　二八二九

佛心禪師大明國師無關大和尚塔銘　海藏撰　洋・小（續群書類從）　一　イ四　二八二九

佛智廣照淨印翊聖國師年譜　妙祈撰　洋・小（絕海錄）　一　八五　一三〇八二

佛智廣照淨印翊聖國師年譜　妙祈撰　洋・小（續群書類從）　一　イ四　二八二九

佛智禪師傳　洋・小（續群書類從）　一　イ四　二八二九

佛通禪師（大慧）

大慈菴佛通禪師行狀　洋・小（續群書類從）　一　イ四　二八二九

佛燈大光國師（德儉）

大日本國特賜佛燈國師約翁和尚無相之塔銘　元・本無撰　洋・小（續群書類從）　一　イ四　二八二九

佛日焰惠禪師明極俊大和尚塔銘　靈雲撰　洋・小（續群書類從）　一　イ四　二八二九

幡隨意上人行狀　妙導撰（延享三）　和・大　一　八四　二四一〇號

幡隨意上人傳　二卷　繪入（文久二）　彩譽撰　和・大　一　八四　七四四

同　二　八四　二四〇九

當山開祖智譽幡隨意上人傳　附然譽各論上人傳・戶澤山顯光寺略緣起　寫本　和・中　一　八四　二四三一

風外道人

奇僧風外道人　松本赴撰　昭和一〇　洋・小　一　八四　二六一五

奇僧風外の事蹟　松本赴撰　洋・中（史蹟名勝天然紀念物第七集第五・六號拔刷）　一　八四　二五二四

不可棄（俊芿）

泉涌寺不可棄法師傳　信瑞撰　洋・小（續群書類從）　一　イ四　二八二九

泉涌寺不可棄法師傳　信瑞撰　洋・中（大日本佛教全書）　一　八四　一三五四一五

普覺圓光禪師（寶生）

萬松山泉龍禪寺普覺圓光禪師傳　洋・小（續群書類從）　一　イ四　二八二九

不空三藏行狀　唐・趙遷撰　和・大（大日本續藏經）　一　八五　六〇一七四六

大唐故大德贈司空大辨正廣智不空三藏行狀　唐・趙遷撰　洋・大（大正新修大藏經）　一　八五　二一六四五〇

普化和尚小傳　和・中（虛鐸傳記國字解）　一　八五　一三七〇三

佛惠廣慈禪師（普在）

日本南禪寺佛惠廣慈禪師在庵大和尚行業　一光撰　洋・小（續群書類從）　一　イ四　二八二九

佛觀禪師行狀　洋・小（續群書類從）　一　イ四　二八二九

佛林惠日禪師（運良）

敕諡佛林惠日禪師塔銘　建內撰　洋・小（續群書類從）　一　イ四　二八二九

不聞和尚行狀　洋・小（續群書類從）　一　イ四　二八二九

平田和尚傳　洋・小（續群書類從）　一　イ四　二八二九

別源（圓旨）

日本故建仁別源和尚塔銘　圓月撰　洋・小（續群書類從）　一　イ四　二八二九

別峰殊禪師行道記　道遐撰　洋・小（續群書類從）　一　イ四　二八二九

辯機

大唐西域記撰人辯機　民國・陳垣撰（燕京博士論叢・東洋史論叢）　洋・大　一　リ七　四六八七

法海禪師（靜照）

淨智第四世法海禪師無象和尚行狀記　義金撰　洋・小（續群書類從）　一　イ四　二八二九

寶覺眞空禪師（友梅）

敕諡寶覺眞空禪師前住大唐京兆翠微寺後住日本京城東山建仁禪寺雪村大和尚行道記　有諦撰　洋・小（續群書類從）　一　イ四　二八二九

法照禪師（琛海）

東福第八世法照禪師十乘坊行狀　洋・小（續群書類從）　一　イ四　二八二九

法照禪師

唐中期の淨土教　特に法照禪師の研究　塚本善隆撰　昭和八　洋・大（東方文化學院京都研究所研究報告本）　一　八四　二五六一

法藏　佐藤泰舜撰　洋・中（岩波講座世界思潮）　一　イ四　一一四〇四

法藏和尚傳（前附圓朝譯撰講讃法師之碑・後附日本道忠著訂刊寶首碑傳正誤）　新羅・崔致遠撰　和・大（大日本續藏經）　一　八五　六〇一
唐大薦福寺故寺主翻經大德法藏和尚傳　新羅・崔致遠撰　洋・大（大正大藏經）　一　八五　二一六四
法燈圓明國師（覺心）
法燈國師傳記　和・中（虛鐸傳記國字解）　一　八五　一三七〇
鷲峰開山法燈圓明國師行實年譜　聰際編　洋・小（續群書類從）　一　イ四　二八二
法道和尚傳考　高楠順次郎編　洋・中（大日本佛教全書）　一　八四　一五三四
入竺日本僧金剛三昧傳考　高楠順次郎編　洋・中（大日本佛教全書）　一　八四　一五三四
法然　矢吹慶輝撰　洋・中（岩波講座世界思潮）　一　イ四　一二四〇
法然上人　須藤光暉撰　明治四四　再版　洋・中（教祖傳記叢書本）　一　八四　三三五八
法然上人一代記　寛文六　和・中　一〇卷　八四　七一〇
法然上人繪傳　寫本　二卷　八四　＊二三三七
法然上人行狀繪圖　詞書と解說（昭和六）　井出定慶・洋・大（日本繪卷物集成）　土佐吉光等畫　二卷　チ四　三八一四
法然上人行狀畫圖　寫本　洋・中（法然上人全集）　二卷　八四　＊一〇一七
法然上人行狀畫圖　洋・中（法然上人全集）　一　八五　八四七
法然上人行狀略傳外題圓光大師略傳　繪入　和・大　一　八四　三三八一
法然上人抄傳　山本勇夫編　洋・小（高僧名著全集）　一　八四　三三一四
法然上人傳一〇卷　寫本　和・大　一　八四　二三九八
〔法然上人〕傳記　洋・中（法然上人全集）　一　八五　一三〇三
黑谷源空上人傳（十六門記）（聖覺）　法然上人傳記（九卷傳）
法然上人行狀畫圖（敕修御傳）　臨終祥瑞記　宗　一五六
同　一　八五　一三七〇
法然上人傳記繪詞　四卷　洋・小　就空撰（東方佛教叢書）　一　八四　二三一〇
圓光大師行狀畫圖翼贊　六〇卷　寶永元　和・大　圓智編・義山重修　二一　八四　二四一九
圓光大師行狀畫圖翼贊　六〇卷　和・大　圓智編・義山重修　二〇　八四　二四六六
圓光大師行狀翼讃妥擇　寫本　素信撰　和・大　一　八四　三三七八
圓光大師御傳記　繪入　寶永八　和・中　一〇　八四　六一三
圓光大師御傳隨聞記　四八卷　寫本　義山撰　和・大　五　八四　二三七七
圓光大師七百年御忌記念號　「緣山」編輯局刊　明治四四　和・中（緣山臨時號）　一　八四　一五〇六
黑谷源空上人傳　聖覺撰　洋・小（續群書類從）　一　イ四　二八二
黑谷源空上人傳　聖覺撰　洋・中（法然上人全集）　一　八五　八四七
黑谷上人傳　和・中（奈良眞宗聖教大全）　一　八五　六一二
拾遺古德傳繪詞　九卷　寛文九　宗昭撰　和・大　一　八四　七三三
敕修圓光大師御傳　第一九・二五（文政元）　和・大　一　八四　七〇〇
敕修吉水圓光大師御傳記（名法然上人行狀畫圖）　舜昌編　明治二四・二六　和・小　四八卷・緣起・目錄附一三　八四　二六二五
敕賜加號明照大師　徽號宗忌德　堀尾貫務　明治四四　洋・中（宗教界第七卷第四號）　外九二篇　日本宗教協會編　一　八四　二三六八
明照大師　增上寺刊　明治四四　和・小　一　八四　一五〇五
本朝祖師傳繪詞　洋・中（大日本風教叢書）　一　ロ九　一八〇〇
臨終祥瑞記　洋・中（法然上人全集）　一　八五　八四七

法琳
唐護法沙門法琳別傳　三卷　洋・大　唐・彥琮撰（大正新修大藏經）　一　八五　二一六四
唐護法沙門法琳別傳　三卷　和・中　唐・彥琮撰（大日本校訂大藏經）　一　八五　一八七四
唐護法沙門法琳別傳　三卷　和・大　唐・彥琮撰（大日本續藏經）　一　八五　六〇一
本光國師日記　四七卷　洋・中　崇傳記（大日本佛教全書）　五　八四　一五三四
金地院國師日記〔元和寛永間〕　寫本　和・大　崇傳記　三　リ五　二四三〇
本如上人
信明院本如上人行記　洋・中　超然撰（眞宗全集）　一　八五　一六三八
前田慧雲和上傳　洋・中　前田慧雲全集刊行會編（前田慧雲全集）　一　八四　二四〇五
〔前田慧雲〕日記　洋・中（前田慧雲全集）　一　八四　二四〇五
密傳正印禪師言外和尚行狀　洋・小　宗眞撰（續群書類從）　一　イ四　二八二
妙安
臥雲日件錄拔尤　和・小　妙安撰（續史籍集覽）　二　リ四　三〇〇一
明惠上人　洋・中　辻善之助撰（鎌倉時代の文化）　一　リ四　二四一二五
明惠上人抄傳　洋・小　山本勇夫編（高僧名著全集）　一　八四　二三一四
高山寺明惠上人行狀　洋・中（史籍雜纂）　一　リ四　三三一九
栂尾明惠上人傳記　二卷　寶永六　喜海撰　和・大　二　八四　一一六三
栂尾明惠上人傳記　二卷　洋・中　喜海撰（大日本風教叢書）　一　ロ九　一八〇〇
栂尾明惠上人傳記　二卷　洋・小　喜海撰（女國東方佛教叢書）　一　八四　二三二〇
八　宗教　四　佛教總記及雜書　史傳（各傳）
明信院姬君
敬佛感應鈔　繪入　桂禪撰（寛延元）　和・大　一　八四　二四四〇
同　一　八四　二四四一
明全和尚戒牒奧書　洋・中　道元撰（道元禪師全集）　一　八五　二二五〇
明如上人傳　昭和二　洋・中　明如上人傳記編纂所編　一　八四　二二四四
明如上人御消息並御實傳　明如上人　清水堂月編　明治三六　洋・小　一　八五　四五四
三輪上人行狀　洋・小　塔義撰（續群書類從）　一　イ四　二八二
無雲天禪師行實　洋・小（續群書類從）　一　イ四　二八二
無求（周伸）
前相國無求仲禪師行實　洋・小　北禪撰（續群書類從）　一　イ四　二八二
無極和尚傳　洋・小　徽感撰（續群書類從）　一　イ四　二八二
無著道忠禪師小傳　明治四二　洋・中　林田無道編（禪林象器箋附錄）　一　八四　一二七六
無住禪師抄傳　洋・小　山本勇夫編（高僧名著全集）　一　八四　二三二四
夢窓國師（疎石）
天龍開山夢隱正覺心宗普濟國師年譜　塔銘（永璵）・碑銘（明・宋濂）共　一　八五　九六四二
天龍開山夢隱正覺心宗普濟國師年譜　塔銘（永璵）・碑銘（明・宋濂）共　妙葩編　和・大（夢窓國師語錄附錄）
無德和尚（至孝）　妙葩編　洋・小（續群書類從）　一　イ四　二八二

八 宗教 四 佛教總記及雜書 史傳（各傳）

東福廿三世無德和尚行實 洋・小（續群書類從） 一 イ 四 二八二 九

無人和尚（如導）

開山無人和尚行業記 洋・小（續群書類從） 一 イ 四 二八二 九

無能和尚行業遺事 不能編 安永七 和・大 一 ハ 四 七四一

無文選禪師

深奥山方廣開基無文選禪師行業 洋・小（續群書類從） 一 イ 四 二八二 九

馬鳴菩薩傳 後秦・鳩摩羅什譯 洋・大（大正新修大藏經） 一 ハ 五 二一六四 五〇

馬鳴菩薩傳 後秦・鳩摩羅什譯 和・大（大日本校訂大藏經） 一 ハ 五 二五五 二五四

馬鳴菩薩傳 後秦・鳩摩羅什譯 和・中（大日本校訂大藏經） 一 ハ 五 一八七四 二四四

馬鳴菩薩像行林抄ノ內 洋・大（大正新修大藏經） 一 ハ 五 二一六四 九八

教界文豪 馬鳴菩薩論 附錄迦膩色迦大王論 明治三八 洋・中 一 ハ 四 二三七一

梵文 佛傳文學の研究 木村泰賢・平等通昭撰 昭和五 洋・中 一 ハ 四 二三四三

物外和尚逸傳 高田道見編 明治三七 和・中 一 ハ 四 一四六〇

文覺上人 平出鏗二郎撰 洋・中（鏗痴集） 一 リ 四 三六一七

約菴久禪師略傳 洋・中（續群書類從） 一 イ 四 二八二 九

友山和尚傳 洋・小（續群書類從） 一 イ 四 二八二 九

祐天上人一代記 六卷 洋・小（佛教各宗高僧實傳） 一 ハ 四 三三五五

幽明日記 附間林摘要 幽明山人記 寫本 和・中 一九 ハ 四 *一〇三四

賴印大僧正行狀繪詞 洋・小（續群書類從） 一 イ 四 二八二 九

良寛百考 相馬御風（昌治）撰 昭和一〇 洋・中 一 又 六 四九九七

北越偉人沙門良寛全傳 西郡久吾編 大正三 洋・中 一 ハ 四 一六六〇

眞人良寛 池田雨工（三郎）撰 大正七 洋・小 一 ハ 四 一八二九

大愚良寛 相馬御風（昌治）撰 大正七 三版 洋・小 一 ハ 四 一八二七

良基法印

高野勤王僧 良基法印事蹟 西村時彥編 大正四 洋・小 一 又 六 三六五八

了源上人

佛光寺中興了源上人傳 唯了撰 洋・中（眞宗全書） 一 ハ 五 一六三八 六七

靈巖上人傳記 四卷 靈碩編（天保四） 和・大 四 ハ 四 二四〇八

靈空和尚（光謙）

比叡山安樂律院中興第二世靈空和尚年譜 智幽撰 洋・小（國文東方佛教叢書） 一 ハ 四 二三二〇 六

靈仙三藏行歷考 高楠順次郎編 洋・中（大日本佛教全書） 一 ハ 四 一五三四 一一三

蓮如上人遺德記 蓮悟撰・實悟記 洋・小（國文東方佛教叢書） 一 ハ 四 三三二〇 五

蓮如上人遺德記 蓮悟撰・實悟記 和・中（眞宗聖教大全） 一 ハ 五 六二二 一

蓮如上人緣起 先啓撰 洋・中（眞宗全書） 一 ハ 五 一六三八 六八

蓮如上人御一代記聞書 實悟撰 和・中（眞宗聖教大全） 一 ハ 五 六二二 一

蓮如上人御一代記聞書 實悟撰 洋・小（高僧名著全集） 一 ハ 四 二三二 一三

蓮如上人御繪傳 洋・中（眞宗全書） 一 ハ 五 一六三六 六八

蓮如上人御往生記 洋・中（眞宗全書） 一 ハ 五 一六三八 六〇

八 宗教 四 佛教總記及雜書 寺院・寺誌（總記）

賴賢

奥州御島妙覺菴賴賢菴主行實銘 一寧撰 寫本 和・大 一 ハ 四 一三二一

理源大師寔錄 二卷・前附法道僧正法印大和尚位聖寶傳 櫻井忠亮編（文化五） 和・大 二 ハ 四 二〇三五

醍醐寺開山理源大師行實記 二卷 寶永五 繪入 騰雲雅撰 和・大 二 ハ 四 一〇五七

醍醐寺開山理源大師行實記 二卷 騰雲雅撰 寫本 和・中 二 ハ 四 二一七八

隆寛律師略傳 洋・小（續群書類從） 一 イ 四 二八二 九

龍山和尚（德見）

眞源大照禪師龍山和尚行狀 圓月撰 洋・小（續群書類從） 一 イ 四 二八二 九

龍湫和尚行狀 洋・小（續群書類從） 一 イ 四 二八二 九

龍樹 宇井伯壽撰 洋・中（講座世界思潮） 一 イ 四 二一四〇 四

龍樹菩薩遺蹟探査 青木文教撰 洋・大（新西域記） 一 リ 四 四七三四 一

龍樹菩薩傳 別本共 洋・大（大正新修大藏經） 後秦・鳩摩羅什譯 一 ハ 五 二一六四 五〇

龍樹菩薩傳 後秦・鳩摩羅什譯 和・大（大日本校訂大藏經） 一 ハ 五 二五五 二五四

龍樹菩薩傳 後秦・鳩摩羅什譯 和・中（大日本校訂大藏經） 一 ハ 五 一八七四 二四四

龍樹天親兩菩薩遺蹟探査 和氣善巧撰 洋・大（新西域記） 一 リ 一 四七三四 一

隆辨法印西上記 高野辰之撰 洋・中（國文學踏査） 一 ヘ 二 四三三六

了翁自傳 道覺撰 寫本 和・大 一 ハ 四 七〇八

良寛さま 續共 相馬御風（昌治）撰 昭和五・一〇 初・三五版 洋・小 二 ヘ 二四 四六九八

良寛と蕩兒 其他 相馬御風（昌治）撰 昭和六 洋・小 一 ハ 四 二四三三

蓮如上人御法談 洋・中（眞宗全書） 一 ハ 五 一六三八 六八

蓮如上人紀伊國紀行 功嚴撰 洋・中（眞宗全書） 一 ハ 五 一六三八 六八

蓮如上人抄傳 洋・小（高僧名著全集） 一 ハ 四 三三一四 一三

蓮如尊師行狀記 洋・中（眞宗全書） 一 ハ 五 一六三八 六八

實悟記 實悟撰 和・中（眞宗聖教大全） 一 ハ 五 六二二 一

實悟記拾遺 先啓編 洋・中（眞宗全書） 一 ハ 五 一六三八 六八

山科連署記 二卷・附錄空善日記拔萃 和・中（眞宗聖教大全） 一 ハ 五 六二二 三

寺院・寺誌

總記（佛教史參照）

飛鳥時代寺院址の研究 別冊圖版共 昭和一一 洋・大 石田茂作撰 二 チ 八 三七三〇

飛鳥奈良時代の佛教建築 足立康撰 洋・中（岩波講座日本歷史） 一 リ 四 四七六三 三

緣起部類 五九種 滝澤馬琴蒐集 和・大（曲亭叢書） 六 イ 四 *六〇〇 一五五—一六〇

小夜中山子育觀音夜啼之石歌討由來 一五五

小夜中山刃之雄子之由來 一五五

龜戸東宰府天滿宮御神寶目錄 一五六

柳堂流涙彌陀略緣起 一五六

善光寺御傳記 一五六

南岳山舍利尊勝寺略緣起 一五六

圓願寺略緣起並古跡由來 一五六

千利休傳（附・武邊咄拔書） 一五七

多磨郡深大寺鐘銘 一五七

室御社私記 一五七

築土大明神略緣起 一五七

舟越天王六月七日神わざの次第 一五七

小夜中山無間之鐘之由來 一五五

洛東鷲峰山高臺禪寺什寶略記 一五六

諏方正一位大明神略社記 一五六

安房國鋸山藥師如來略緣起 一五六

八郎大明神起本略 一五六

長谷寺略緣起 一五六

柳津虛空藏略緣起 一五七

豐島郡赤塚村大堂鐘銘 一五七

幡隨院開山白道上人緣起 一五七

松峰山清晉寺略緣起 一五七

道成寺鐘略緣起 一五八

神護寺略緣起　一　天
田羽國湯殿山略緣起　一　天
吉水院靈佛靈寶略緣起　一　天
須磨浦古跡記　一　天
雙丘長泉寺略緣起　一　天
厄除大師略緣起　一　天
奥州松島拜見記　一　天
東山銀閣寺略緣起　一　天
攝津築島寺略緣起　一　天
佳蓮山安樂寺略緣起　一　天
安房國大山寺略緣起　一　天
桶挾間合戰略記　一　天
安鎭清姫略物語　一　天
洲崎吉祥寺辨財天緣起　一　天
梅宮大明神並壽命神石產砂略記　一　天
福井義休遺弓記　一　天
江島三社辨財天來歷　一　六〇
尾州妙興報恩禪寺略緣起　一　六〇
甲州路諸靈場延嶺順導記　附信州越後靈場道順　相藤直德撰　天明八　和・小　金子宗周・　一冊　八類四　二七三號
お寺まゐり　鐵道省刊　大正一一　洋・小　一　八四　二〇七九
同　一　八四　二〇八〇
お寺まゐり　附錄寺院建築（伊東忠太）外五種　鐵道省刊　昭和七　洋・小　一　八四　二五二七
甲斐國四郡寺社高帳　洋・中　（甲斐叢書）　一　イ四　一三九七
甲斐國寺社領記　洋・中　（甲斐志料集成）　一　イ四　一三九一一〇
甲斐國社寺寶庫目錄　洋・中　（甲斐志料集成）　一　イ四　一三九二一〇
鎌倉五山記　寫本　和・大
鎌倉五山記　洋・小　（改定史籍集覽）
鎌倉五山記　洋・小　（續群書類從）
鎌倉時代の寺院と公武第宅　八代國治撰　洋・中　（鎌倉時代の文化）
鎌倉順禮記　宗彭撰　洋・小　（續群書類從）
鎌倉順禮記　宗彭撰　洋・小　（國文東方佛教叢書）
澤菴和尚鎌倉記　繪入　宗彭撰　和・大　（稀書複製會刊行書本）
澤菴和尚鎌倉記　宗彭撰　洋・中　（續々群書類從）
紫野澤菴和尚鎌倉之記　宗彭撰　洋・小　（改定史籍集覽）
京内まゐり　洋・中　（京都叢書）
京都美術大觀　社寺史蹟　東方書院刊　昭和九　洋・大
京洛寺塔記　唐・段成式撰　唐・大　（說郛）
憲教類典　寺社之部　寫本　和・中
現代寺院と社會事業　山崎精華撰　洋・中　（佛教大學講座）
皇室と寺院　佐野惠作撰　昭和一四　洋・中
五岳機　寫本　和・大
國分寺志料　和・小　（續史籍集覽）
國分寺の研究　附薩摩國分寺文書外一篇　角田文衛編　昭和一三　洋・大　（考古學叢書本）
五山記考異　寫本　和・大　（鎌倉五山記ト合綴）

五山記考異　洋・小　（改定史籍集覽）　一　リ四　二五九二六
五山傳　洋・小　（改定史籍集覽）　一　リ四　二五九二六
古社寺の研究　魚澄惣五郎撰　昭和六　洋・中　一　八一　二三三
五重塔の心一柱　伊東忠太撰　洋・中　（日本建築の研究）　一　チ八　三七二九二
御府内八十八ヶ所道知るべ　繪入　慶應元至明治二　和・小　三　八四　一三二
西國三十三所緣起略集　佛像入　（天保三）　和・大　二　八四　六九七
西國三十三所觀音靈場緣起登靈驗記　大竹仙太郎編　昭和一〇再版　洋・中　一　八四　二六二三
西國三十三所觀音靈場記圖會　厚譽撰　弘化二　和・大　五　八四　＊一八〇七
西國順禮細見記　西川某撰　洋・小　（國文東方佛教叢書）　一　八四　二三二〇七
參詣記「眞宗舊跡諸寺」　島屋長次編　明和四　和・小　一　八四　七六八
寺院國有境内地讓與ニ關スル法律ノ規定ノ理由　（勝賀瑺）　和・大　一　八四　二六五四
寺院生活　圭室諦成撰　洋・中　（日本風俗史講座）　一　ヲ六　三〇七四一〇
寺院の庭園　重森三玲撰　洋・中　（日本宗教講座）　一　八一　二三四六一一
寺格帳　洋・中　（續々群書類從）　一　イ四　五五三一二
四國邊路道指南　繪入　宥辯撰　貞享四　和・小　一　八四　＊一八一二
四國靈驗記　繪入　榮田空山撰　明治一九　和・中　三　八四　二〇二五
寺社裁許問答　寫本　和・大　一　ワ三　六二九
寺社寶物展閱目錄　五卷　洋・中　（寬政四年）（續々群書類從）　一　イ四　五五三一六
同　一　イ四　六五〇一六

寺社寶物展閱目錄　五卷　寫本　（寬政四年）　和・中　二　チ一　五五六
七大寺巡禮私記　別册解題　大江親通撰　國寶法隆寺本複製—昭和一一　和・大　（簡叢刊本）　二　八四　＊二六四八
七大寺竝興福寺諸堂緣起　秀算撰　洋・中　（大日本佛教全書）　一　八四　一五三四一一九
七大寺日記　附錄行基菩薩傳・別册解題　國寶黑田寺本複製—昭和一一　和・大　（簡叢刊本）　二　八四　＊二六四七
七大寺日記　殘缺　洋・小　（續群書類從）　一　イ四　二八二三五
七大寺日記　殘缺　洋・中　（大日本佛教全書）　一　八四　一五三四一一〇
七大寺年表　洋・小　（續群書類從）　一　イ四　二八二三五
七大寺年表　洋・中　（大日本佛教全書）　一　八四　一五三四一一一
七大寺年表　寫本　和・中　（微古雜抄）　一　リ四　二七四一九
寺塔記　唐・段成式撰　洋・大　（大正新修大藏經）　一　八五　二一六四五一
社寺緣起　和・大　一　八四　一五一二
藥師寺略緣起
招提寺略緣起
飛鳥神社由緒大略
大神神社醴酒由來記
古社寺名所圖錄　和・大　二帖　八四　＊二八七
時事畫報宗祖（親鸞）遠忌大法會號　明治四四　洋・大　（大阪時事新報附錄）　一　八四　一五〇七
小豆島靈場名所案内記　三好深玄編　大正三　洋・小　一　八四　一七九八
諸國經濟錄（寺社朱印帖）　寫本　和・中　六　ヨ五　三四五二一一六
諸寺緣起集　清範撰　洋・中　（大日本佛教全書）　一　八四　一五三四一一八
諸寺願書　寫本　和・大　（直道翁叢書）　一　イ四　＊七七五二八〇

ハ 宗教 四 佛教總記及雜書 寺院・寺誌(總記)

諸寺奇物記 明・逝園居士撰 唐・大(說郛) 一冊 イ二類 *一四二 六號
諸寺略記 洋・小 (續群書類從) 一 イ四 二八二 三四
寺領庄園の研究 細川龜市撰 洋・中 (日本宗教講座) 一 ハ一 二三四六 一〇
眞言諸山符案 洋・小 (續群書類從) 一 イ四 二八二 三七
神社佛閣印影 東都之部 一—二 地方之部 四 三 四卷 チ一〇 *二四二六
秩父三十四所御寫印影
神佛靈驗記圖會 濱松謌國撰 洋・中 (浪速叢書) 一 イ四 一二一 一七
捜索日記 齋藤月岑撰 自筆本 和・中 一 ハ四 *一四三三
大日本寺院總覽 堀由藏編 大正五 洋・中 一 ハ四 一七二四
同 一 ハ四 一八三九
多寶塔 伊東忠太撰 洋・中 (日本建築の研究) 一 チ八 三七二九 二
中世寺領に就いての管見 魚澄惣五郎撰 洋・中 (鎌倉時代の文化) 一 リ五 四三四四
中世に於ける社寺と社會との關係 平泉澄撰 洋・中 (大正一五 國史研究叢書本) 一 リ五 四七〇八
朝鮮寺刹史料 朝鮮總督府編 明治四四 洋・中 二 ハ四 一五一七
朝鮮時代佛寺建築 朝鮮總督府刊 昭和七・和・大 (朝鮮古蹟圖譜) 二 リ二 二七一三 二一一三
寺に關する法律問題 五十嵐太仲撰 洋・中 (司法研究) 一 ワ一 六三三七 七八
唐宋時代に於ける貴族對寺院の經濟的交渉に關する一考察 三島一撰 洋・中 (市村博士古稀記念 東洋史論叢) 一 リ七 四六八四
唐代寺院の經濟史的研究 道端良秀撰 昭和九 洋・中 (佛教大法政經濟研究所モノグラフイー本) 一冊 ハ四類 二五七一號
塔 伊東忠太撰 洋・中 (東洋建築の研究) 一 チ八 三七二九 四
佛教美術堂・塔・構成 中村亮平撰 昭和一三 洋・小 一 チ八 三七六〇
塔婆之研究 佐伯啓造編 昭和八 和・中 (夢殿第一〇册) 一 ハ四 二五六三
印度に於ける佛教以前の塔と其以後の塔(松本文三郎)
阿育王塔と迦膩色迦王塔(逸見梅榮)
サンチーの諸塔とバルハツトの塔婆(同上)
佛教々理史上より視たる塔婆(橋本凝胤)
支那佛塔建築の樣式と其變遷に就て(田邊泰)
支那六朝の石窟寺と法隆寺の塔(濱田青陵)
雲崗・龍門・天龍山石窟塔婆考(田邊泰)
朝鮮塔婆の樣式と變遷に就て(藤島亥治郎)
我國に於ける塔形の種類と其の系統(石田茂作)
日本塔婆の樣式と其變遷に就て(藤原義一)
我國に於ける率塔婆考(井川定慶)
飛鳥奈良兩時代の塔婆と造塔思想(小酒井儀三)
法隆寺五重塔の實狀と一部復原的考察(岸熊吉)
法隆寺五重塔の高さに就て(足立康)
再び法隆寺五重塔心柱下空洞に就て(池田谷久吉)
王朝時代の造塔思想(中村直勝)
百萬塔陀羅尼印造の思想上の背景(大屋德城)
塔婆心礎の分類に就いて(上田三平)
日本塔婆表・朝鮮古塔婆表(佐伯啓造)
特別保護建造物及國寶帖 一特別保護建造物(一七六枚) 審査委員會刊 軟一冊 チ一 二五八四 一
長崎市史 地誌編佛寺部 長崎市役所編 大正一二 洋・中 二 リ五 四五一〇
奈良朝時代に於ける寺院經濟の研究 附錄添昭和七 竹内理三撰 洋・小 一 ヨ四 三四四五
奈良時代の寺院組織に就て 石田茂作撰 洋・大 (三宅博士記念論文集 古稀祝賀記念) 一 リ一 四六七六
南都海龍王寺に藏する五層塔婆模型 伊東忠太撰 洋・中 (日本建築の研究) 一 チ八 三七二九
南都七大寺大鏡 七七集 東京美術學校編 大正一〇至昭和四 洋・大 七七 チ一 三三九〇
東大寺大鏡 一—一五 同上別集新藥師寺大鏡 一六—一〇
興福寺大鏡 三—三七 大安寺大鏡 三六
西大寺大鏡 三九—三五 同上別集法華寺大鏡 三六—三八
唐招提寺大鏡 三九—六六 藥師寺大鏡 六九—七六
補遺 七
南都七大寺巡禮記 上 洋・中 (續々群書類從) 一 イ四 五五三 一
南都七大寺巡禮記 上 和・中 (古書保存會本續々群書類從) 一 イ四 三四三 一
南都七大寺巡禮記 上 洋・中 (大日本佛教全書) 一 ハ四 一五三四 一二〇
南都名所集 一〇卷 太田叙親・村井道弘撰 洋・中 (近世文藝叢書) 一 ヘ二 三一四六 二
親鸞聖人御舊跡廿四輩巡拜記 繪入 紅玉堂福司撰 寶曆五 和・小 一 ハ四 二七八一
二十四輩順拜圖會 了貞撰 享和三 和・大 一〇 ハ四 一八一〇
日本建築門神社・塔・住宅・佛寺 洋・大 (日本精華及建築工藝畫鑑合本) 五 チ一 一九六七 一四・六
日本寺院經濟史論 第一卷 昭和五 中世寺領の研究 細川龜市撰 洋・中 一 ヨ四 三五二七
日本寺院法論 附錄社寺關係判例要旨類集 昭和五 伊達光美撰 洋・中 一 ハ四 二三一六
日本社寺大觀 寺院篇 昭和八 日出新聞社編 洋・大 二 ハ一 二二四三
日本宗教建築史 伊東忠太撰 洋・中 (日本宗教講座) 一 ハ一 二二四六 一

ハ 宗教 四 佛教總記及雜書 寺院・寺誌(總記)

日本上代寺院經濟史の研究 竹内理三撰 昭和九 洋・中 一 ヨ四 三五二八
日本上代佛教の社會經濟 細川龜市撰 昭和六 洋・中 一 ハ四 二四八二
日本中世寺院法總論 細川龜市撰 昭和八 洋・小 一 ハ四 二五三九
日本佛教經濟史論考 寺社領庄園の諸研究 細川龜市撰 昭和七 洋・中 一 ヨ四 三四四九
日本佛塔建築の沿革 伊東忠太撰 洋・中 (日本建築の研究) 一 チ八 三七二九 一
日本佛塔建築の變遷 伊東忠太撰 洋・中 (岩波講座日本歷史) 一 リ四 四七六三 三
仁空置文 洋・小 (續群書類從) 一 イ四 二八二 三八
橋と塔 附錄日本及朝鮮古塔表外一篇 濱田耕作撰 大正一五 洋・小 一 チ八 三六八七
標注扶桑伽藍紀要 大德寺編 明治一七 和・大 (日本佛法史附錄) 一 ハ四 二四五 三
佛寺存在之所以 齋藤法如撰 明治三一 洋・中 一 ハ四 四四一
佛都會津榮光記 小野賢一郎撰 昭和六 和・大 一 チ一 三七五八
平安朝に於ける京都の寺院と其人文的事業 西田直二郎撰 洋・中 (京阪文化史論) 一 リ五 四二七五
法華靈場記 六卷・冠部一卷 豐臣義俊編 文政六 和・大 一〇 ハ四 五三七
本邦佛教各宗の建築 伊東忠太撰 洋・中 (日本建築の研究) 一 チ八 三七二九 二
滿洲の佛寺建築 伊東忠太撰 洋・中 (東洋建築の研究) 一 チ八 三七二九 三
峰相記 和・小 (續史籍集覽) 一 リ四 三〇〇一 五七
名刹錄 卷下 逸題 天保九 和・小 一 ハ四 一三八五
山城名所社寺物語 洋・中 (京都叢書) 一 イ四 八〇六 八
大和上代寺院志 保井芳太郎撰 昭和七 和・大 一 ハ四 二五三四

册	類	號	
一	ハ	五	洛陽伽藍記五卷　北魏・楊衒之撰　洋・大（大正新修大藏經）
二	イ	四	洛陽伽藍記五卷　北魏・楊衒之撰　唐・小（四部叢刊）　二八〇五―二八〇六
一	イ	四	洛陽伽藍記五卷　北魏・楊衒之撰　唐・小（津逮祕書）　一二七〇―一二七
二	ハ	四	伽藍記一名洛陽伽藍記　五卷　北魏・楊衒之撰　唐・中（漢魏叢書本）　九三〇
一	イ	四	伽藍記五卷　北魏・楊衒之撰　唐・中（漢魏叢書）　二六五―四六
一	イ	四	洛陽伽藍記　北魏・楊衒之撰　唐・中（五朝小說）　五五七―八
一	イ	二	洛陽伽藍記　北魏・楊衒之撰　唐・大（說郛）　＊六―六七
一	ハ	五	梁京寺記　洋・大（大正新修大藏經）　二一六四―五一
一	イ	四	梁京寺記　唐・中（五朝小說）　五五七―九
一	イ	四	兩菩薩巡拜記　大鄕良則撰　和・大（曲亭叢書）　六〇〇―一五二
三	ハ	四	列刹機緣　寫本　和・大　＊九五七
一	イ	五	蓮祖舊跡志二卷　堀江顯齊（是顯）撰　洋・中（安房先賢遺著全集）　一三三三
一	イ	四	和漢禪刹次第　洋・小（續群書類從）　二八二―三七

別記

册	類	號	
一	ハ	四	淺草觀音の由來（いきみ）新聞切抜「淺草寺志一九卷ノ內」不輕居士（松平定常）撰　洋・大　四五七
一	ヘ	一八	金龍山景物三百詩　文久仙人（淺田殿橋）撰　昭和一〇　和・中　三二一六
一	イ	四	武藏國淺草寺緣起　洋・小（續群書類從）　二八二―三六
一	イ	四	朝熊山緣起　洋・小（續群書類從）　二八二―三六
一	ハ	四	愛宕の松玄「愛宕山遊樂寺松玄院」　坂上勢津編　大正五　洋・小　一五五三―一二〇
一	イ	四	阿彌陀院寶物目錄　神護景雲元年　和・大（群書類從）　四八八―五五〇
一	イ	四	阿彌陀院寶物目錄　神護景雲元年　洋・小（經濟雜誌社本群書類從）　三三五―一六
二	イ	四	阿彌陀悔過料資財帳　神護景雲元年　洋・中（大日本古文書）　二八二―八五
一	リ	五	栗生光明寺繪緣起　三卷　觀道撰　洋・中（大日本佛教全書）　一五三―一七
一	ハ	四	阿波國井戶寺勸進帳　天文一二年　洋・小（續群書類從）　二八二―三七
一	イ	四	阿波國太龍寺緣起　洋・小（續群書類從）　二八二―三七
一	イ	四	阿波國摩尼珠山高越寺私記　洋・小（續群書類從）　二八二―三七
一	イ	四	淡路國諭鶴羽山勸進狀　大永六年　洋・小（續群書類從）　二八二―三七
一	ハ	四	安祥寺資財帳　貞觀九年　洋・中（大日本佛教全書）　一五三―一二〇
一	イ	四	安祥寺資財帳　貞觀九年　洋・小（續群書類從）　二八二―三五
一	イ	四	安樂行院事　和・大（群書類從）　四八八―五三五
一	イ	四	安樂行院事　洋・小（經濟雜誌社本群書類從）　二三三五―一六
一	ヲ	六	石山寺緣起　栗田口法眼等畫　洋・中（日本風俗史講座繪卷物集）　三〇七―一二
二	チ	四	石山寺緣起　栗田口法眼等畫　昭和七　洋・大（日本繪卷物集成）　三八一―一九
四卷	チ	四	石山寺緣起　石山寺繪　栗田口法眼等畫　複製―大正一二（藝術資料刊行會叢書）　＊三五一―六―九
一	イ	四	石山寺緣起　洋・小（續群書類從）　二八二―三六
一	ハ	四	石山寺緣起　洋・中（大日本佛教全書）　一五三―一二〇
一	イ	四	石山寺觀音領納帳　洋・中（大日本佛教全書）　二八二―三六
一	ハ	四	伊勢國多度神宮寺伽藍緣起並資財帳　洋・小（續群書類從）　一五三―一二〇
一	イ	四	神宮寺伽藍緣起並資財帳　洋・中（大日本佛教全書）　四八八―五五〇
一	イ	四	一遍寺過去帳　洋・中（甲斐叢書）　一三二九―八
一	イ	四	內山寺記　洋・小（續群書類從）　二八二―三六
一	ハ	四	內山寺記　洋・中（大日本佛教全書）　一五三―一二〇
一	ハ	四	永平寺　土屋爲雄編　名古屋控訴院刊　昭和八　洋・中（名古屋西部訴訟管內司法資料本）　二六六五
一	ハ	四	永平寺案內記　高田道見編　明治三五　再版　洋・小　二〇七〇
一	イ	四	永平寺三祖行業記　洋・小（續群書類從）　二八二―九
一	イ	四	越後國乙寶寺緣起　端闕　洋・小（續群書類從）　二八二―三七
一	リ	五	惠日寺緣起　和・中（會津資料叢書）　一〇七六―一
一	イ	四	惠林寺々領諸納物帳　洋・中（甲斐叢書）　二三九―八
一	ハ	四	圓光寺常住入祠堂金名簿牒「圓光寺」寫本　和・大　一〇二―四
一	イ	四	鹽山向嶽寺略記　洋・中（甲斐志料集成）　一三九二
一	ハ	四	延長谷寺緣起並資財田地記「近長谷寺」洋・中（大日本佛教全書）　一五三―一二〇
一	リ	四	延曆寺及仁和寺再興　洋・小（改定史籍集覽）　二五九―一七
一	イ	四	延曆寺護國緣起三卷　洋・小（續群書類從）　二八二―三六
一	ハ	四	延曆寺護國緣起三卷　洋・中（大日本佛教全書）　一五三―一二〇
二	イ	四	叡岳要記　和・大（群書類從）　四八八―五四五―五四六
一	イ	四	叡岳要記　洋・小（經濟雜誌社本群書類從）　二三五―一六
一	イ	四	永正十五年中堂供養記　和・大（群書類從）　四八八―五四八
一	イ	四	永正十五年中堂供養記　洋・小（經濟雜誌社本群書類從）　二三五―一六
一	イ	四	應永三年山門大講堂供養記　洋・小（續群書類從）　二八二―三六

册	類	號	
一	イ	四	應保二年叡山衆徒披陳狀　遺闕　洋・小（續群書類從）　二八二―三六
一	イ	四	九院佛閣抄　和・大（群書類從）　四八八―五四七
一	イ	四	九院佛閣抄　洋・小（經濟雜誌社本群書類從）　二三五―一六
一	イ	四	弘安八年大講堂供養記　和・大（群書類從）　四八八―五四八
一	イ	四	弘安八年大講堂供養記　洋・小（經濟雜誌社本群書類從）　二三五―一六
一	チ	一	山家遺桂　延曆寺御遠忌事務局刊　大正一〇　和・大　三七二四
一	ハ	四	山家最略記　洋・中（大日本佛教全書）　一五三―一二〇
一	イ	四	山家要記淺略　春全撰　洋・小（續群書類從）　二八二―三六
一	イ	四	三塔巡禮記　三條西公條撰　和・大（群書類從）　四八八―六〇六
一	イ	四	三塔巡禮記　三條西公條撰　洋・小（經濟雜誌社本群書類從）　二三五―一八
一	ハ	四	三塔巡禮記　三條西公條撰　洋・小（國文東方佛教叢書）　二三〇―七
一	ハ	四	三塔諸寺緣起　洋・中（大日本佛教全書）　一五三―一二〇
一	イ	四	三塔諸寺緣起　洋・小（續群書類從）　二八二―三六
一	イ	四	山門堂舍記　和・大（群書類從）　四八八―五四四
一	イ	四	山門堂舍記　洋・小（經濟雜誌社本群書類從）　二三五―一六
一	リ	四	山門三井確執起　洋・小（改定史籍集覽）　二五九―一二
一	リ	四	慈覺智證兩大師門徒確執起　寫本　和・中（續古雜抄）　二七四―一五
三	ハ	四	新撰座主傳　附天台要曆　寫本　和・大　進藤爲善撰　＊一一三九
一	イ	四	新撰座主傳　附天台要曆　洋・中（續々群書類從）　五五三―二

台嶺行門修驗書　北嶺・熊峰・前加行次第外一二篇　洋・中　（日本大藏經）　一冊　八類　一六六四號
天元三年中堂供養願文　高階成忠撰　和・大　（群書類從）　一　イ四　四八八五四八
天元三年中堂供養願文　高階成忠撰　洋・小　（經濟雜誌社本群書類從）　一　イ四　二三五一六
天台座主記　和・大　（群書類從）　一　イ四　四八八七三
天台座主記　洋・小　（經濟雜誌社本群書類從）　一　イ四　二三五三
天台座主記　洋・小　（續群書類從）　一　イ四　二八二四
天台座主祇園別當並同執行補任次第　洋・小　（續群書類從）　一　イ四　二八二四
天台座主登山次第　洋・小　（續群書類從）　一　イ四　二八二三六
南都叡山戒勝劣事　南都叡山勝劣日記　貞慶撰　洋・中　（大日本佛教全書）　一　八四　一五三四二〇五
比叡山相輪樓銘　洋・中　（傳教大師全集）　一　八五　一九五四三
比叡山東塔緣起　洋・中　（傳教大師全集）　一　八五　一九五四四
文明七年天台座主補任式　祐濟撰　洋・小　（續群書類從）　一　イ四　二八二三六
妙香院宮御參務日記　洋・小　（續群書類從）　一　イ四　二八二三八
知多郡野間莊大御堂寺大坊緣起　寫本　和・大　（玉鼎叢書）　一　イ四　＊六九六一三七
大日本國尾州路智多郡野間庄大御堂大坊緣起　洋・中　（大日本佛教全書）　一　八四　一五三四一二〇
大峰當山本寺興福寺東金堂先達記錄　洋・中　（日本大藏經）　一　八五　一六六四四八
高演大僧正入峰行列記　洋・中　（日本大藏經）　一　八五　一六六四四八
證菩提山等緣起　洋・中　（日本大藏經）　一　八五　一六六四五八
近江國蒲生郡安土總見寺圖　寫本　一　チ八　三七五五
近江國栗本郡金勝寺官符　和・大　（群書類從）　一　イ四　四八八五五〇
近江國栗本郡金勝寺官符　洋・小　（經濟雜誌社本群書類從）　一　イ四　二三五一六
近江常樂寺勸進帳　觀慶撰　洋・中　（大日本佛教全書）　一　八四　一五三四一二〇
近江國番場宿蓮華寺過去帳　和・大　（群書類從）　一　イ四　四八八六四八
近江國番場宿蓮華寺過去帳　洋・小　（經濟雜誌社本群書類從）　一　イ四　二三五一九
尾張國笠寺緣起　洋・小　（續群書類從）　一　イ四　二八二三六
園城寺長吏次第　洋・小　（續群書類從）　一　イ四　二八二四
園城寺傳記　一〇卷　洋・中　（大日本佛教全書）　一　八四　一五三四一二六
園城寺堂舍便覽　忍澂撰　洋・中　（大日本佛教全書）　一　八四　一五三四一二〇
園城寺之研究　天台宗寺門派御遠忌事務局編　昭和六　洋・中　一　八四　二四九四

園城寺と足利尊氏（魚澄惣五郎）
三井寺發見の古瓦に就いて（石田茂作）
園城寺の彫像（源豐宗）
慈覺門徒と智證門徒の抗爭について（福尾猛市郎）
慶長年間に於ける園城寺の再興（淺野長武）
三大不動明王像に於ける日本美術精神史（植田壽藏）
勸學院の研究（高橋俊乘）
園滿院國寶淨土曼荼羅に就て（望月信成）
黃不動尊樣の不動尊像に就いて（米山德馬）
黃不動尊拜觀の感想（濱田青陵）
園城寺の繪畫（春山武松）
三井の梵鐘（廣瀨都巽）
園城寺と鳥羽僧正（下店靜市）
祕佛結緣（小野賢一郎）
附錄
天台宗延曆寺座主圓珍傳（津田慶純譯）
園城寺を巡りて（岡田祐孝）
圓滿院門跡相承次第　洋・小　（續群書類從）　一　イ四　二八二四
寺德集　洋・小　（續群書類從）　一　イ四　二八二三七
寺門傳記補錄　三〇卷　洋・中　志晃撰　（大日本佛教全書）　一　八四　一五三四二二七
三井寺金堂東大門勸進帳　慶長一二年　洋・小　（續群書類從）　一　イ四　二八二三七
三井寺金堂東大門勸進帳　慶長一二年　洋・中　（大日本佛教全書）　一　八四　一五三四一二〇
三井寺領地目錄　洋・中　（大日本佛教全書）　一　八四　一五三四一二〇
蔭涼軒日錄　六一卷（永享七ノ六至明應二ノ九）　眞藥等撰　大正元・二　洋・中　（大日本佛教全書）　五　八四　一五三四一三三—一三七
覺雄山大福田寶幢寺鹿王院記　妙葩撰　和・大　（群書類從）　一　イ四　四八八五三六
覺雄山大福田寶幢寺鹿王院記　妙葩撰　洋・小　（經濟雜誌社本群書類從）　一　イ四　二三五一六
笠置寺緣起　洋・中　（大日本佛教全書）　一　八四　一五三四一一八
笠置寺緣起抄出　洋・中　（大日本佛教全書）　一　八四　一五三四一一八
笠置寺住侶作善願文　禪海撰　洋・中　（大日本佛教全書）　一　八四　一五三四一一八
爲八條院三位局於笠置修善願文　洋・中　（大日本佛教全書）　一　八四　一五三四一一八
河州志紀郡土師村道明尼律寺記　洋・中　（大日本佛教全書）　一　八四　一五三四一一九
勝尾寺文書　第一　昭和六　大阪府史蹟名勝天然紀念物調査會編　洋・中　一　リ五　五三〇一
應頂山勝尾寺緣起　二卷　洋・中　（大日本佛教全書）　一　八四　一五三四一一八
應頂山勝尾寺續緣起　二卷　洋・中　（大日本佛教全書）　一　八四　一五三四一一八
攝州島下郡應頂山勝尾寺支證類聚第一緣起　勝尾寺流記第卷二　洋・中　（大日本佛教全書）　一　八四　一五三四一一八
攝津國勝尾寺續緣起　二卷　洋・中　（大日本佛教全書）　一　八四　一五三四一一八
葛川緣起　洋・小　（續群書類從）　一　イ四　二八二三七
桂川地藏記　內題桂地藏記　二卷・解說　前田家藏古寫本復製・昭和四　和・大　（尊經閣叢刊本）　二　八四　＊三〇六
桂川地藏記　洋・小　（續群書類從）　一　イ四　二八二四七
桂川地藏記　洋・小　（改定史籍集覽）　一　リ四　二五九二六
葛城寶山記　行基撰　洋・中　（日本大藏經）　一　八五　一六六四四八
葛城寶山記　行基撰　洋・小　（續群書類從）　一　イ四　二八二三
大和葛城寶山紀　洋・中　（大日本佛教全書）　一　八四　一五三四一一〇
金剛山內外兩院代代古今記錄　聊朝撰　洋・中　（日本大藏經）　一　八五　一六六四四八
甲山略緣起　附故蹟寶物等　「神咒寺」神咒寺刊　洋・小　一　八四　一五〇三

鎌倉五山圓覺寺本末牒　寫本　和・大　一冊　八四類　＊七六七號
鎌倉名越松葉谷根本御小菴安國寺由來　附擁王稻荷社略縁起　元祿二・和・中　一　八四　一三七三
川口善光寺縁起　洋・小　（續群書類從）　一　イ四　二八二三六
河内高貴寺縁起　洋・中　（大日本佛教全書）　一　八四　一五三一一七
河内國小松寺縁起　元號荒山寺　洋・小　（續群書類從）　一　イ四　二八二三六
元興寺縁起　國寶醍醐寺本複製—昭和二　和・大　（古典保存會刊行本）　一帖　八四　＊二二五四
元興寺縁起佛本傳來記　洋・中　（大日本佛教全書）　一　八四　一五三一一八
元興寺伽藍縁起並流記資財帳　外二部　洋・中　（大日本佛教全書）　一　八四　一五三一一八
本朝佛法最初南都元興寺由來　洋・中　（大日本佛教全書）　一　八四　一五三一一八
本元興寺縁起　洋・中　（大日本佛教全書）　一　八四　一五三一一八
寒山寺志　三卷　清・葉昌熾撰　民國一一　唐・大　四　八四　二六八二
勸修寺縁起　和・大　（群書類從）　一　イ四　四八八五三五
勸修寺縁起　洋・小　（經濟雜誌社本群書類從）　一　イ四　二三五一一六
勸修寺縁起　洋・中　（大日本佛教全書）　一　八四　一五三一一九
勸修寺舊記　洋・小　（續群書類從）　一　イ四　二八二三五
勸修寺長吏次第　洋・小　（續群書類從）　一　イ四　二八二四
勸修寺長吏次第　洋・小　（改定史籍集覽）　一　リ四　二五九一二
勸修寺文書　洋・中　（大日本佛教全書）　一　八四　一五三一一八
觀心寺縁起實錄帳　眞雅・實惠撰　和・大　（群書類從）　一　イ四　四八八五五三五

觀心寺縁起實錄帳　眞雅・實惠撰　洋・小　（經濟雜誌社本群書類從）　一冊　イ四類　三三五號
觀心寺縁起實錄帳　洋・中　（大日本佛教全書）　一　八四　一五三一一九
觀心寺阿彌陀佛造像記　洋・中　（大日本佛教全書）　一　八四　一五三一一九
觀心寺勘錄縁起資財帳　元慶七年　洋・中　（大日本佛教全書）　一　八四　一五三一一九
觀心寺文書　東京帝大文學部史料編纂掛編　洋・中　（大日本古文書）　一　リ五　二六八二い六・一
觀心寺文書　洋・中　（大日本佛教全書）　一　八四　一五三一一九
觀世音寺資財帳　延喜五年　洋・中　（大日本佛教全書）　一　八四　一五三一一七
觀世音寺資財帳　嘉保口年寶藏實錄日記　洋・中　（大日本佛教全書）　一　八四　一五三一一七
觀世音寺資財帳　嘉保口年寶藏實錄日記　和・大　（群書類從）　一　イ四　四八八五五〇
觀世音寺資財帳　嘉保口年寶藏實錄日記　洋・小　（經濟雜誌社本群書類從）　一　イ四　二三五一六
觀世音寺大鏡　七集　東京美術學校編　昭和四・五　洋・大　七　チ一　三七三八
祇園精舍圖とアンコル・ワット　伊東忠太撰　洋・中　（東洋建築の研究）　一　チ八　三七二九四
祇園精舍之圖　島野兼了撰　洋・中　（栗里先生雜著）　一　イ五　一〇三〇三
祇園精舍の圖を觀て所感を述ぶ　栗田寬撰　洋・中　（栗里先生雜著）　一　イ五　一〇三〇三
木下川藥師佛像縁起　義純撰　和・大　（群書類從）　一　イ四　四八八五四九
木下川藥師佛像縁起　義純撰　洋・小　（經濟雜誌社本群書類從）　一　イ四　二三五一六
乙寺縁起　和・大　（丹鶴叢書）　一　イ四　一〇九〇二八
乙寺縁起　洋・中　（國書刊行會叢書ノ內丹鶴叢書）　一　イ四　七六五一〇
清水寺縁起　藤原明衡撰　和・大　（群書類從）　一　イ四　四八八五五三

清水寺縁起　藤原明衡撰　洋・小　（經濟雜誌社本群書類從）　一　イ四　二三五一六
清水寺縁起　藤原明衡撰　洋・中　（大日本佛教全書）　一　八四　一五三一一七
清水寺縁起　洋・小　（續群書類從）　一　イ四　二八二三四
清水寺縁起　洋・中　（大日本佛教全書）　一　八四　一五三一一七
清水寺縁起　詞書・解說　洋・大　（田中一松・土佐光信畫　日本繪卷物集成）　一　チ四　三八一一四
清水寺縁起付異本補遺　洋・中　（大日本佛教全書）　一　八四　一五三一一七
清水寺建立記　洋・中　（大日本佛教全書）　一　八四　一五三一一七
清水靈驗記　藤波事盟意　洋・小　（續群書類從）　一　イ四　二八二三四
金波津山蒲原淨光寺法寶物寫眞集並寺史　上卷　蒲原靈英編　昭和九・洋・中　一　八四　二五七三
金峰山創草記　洋・中　（日本大藏經）　一　八四　一六六四四八
金峰山撿挍次第　洋・中　（日本大藏經）　一　八五　一六六四四八
百濟寺趾の調査　洋・大　（大阪府史蹟名勝天然紀念物調査報告）　一　リ五　五〇八一四
久能寺縁起　洋・小　（續群書類從）　一　イ四　二八二三六
久能寺縁起　洋・中　（大日本佛教全書）　一　八四　一五三一一〇
弘福寺伽藍縁起資財帳　殘缺　洋・中　（大日本佛教全書）　一　八四　一五三一一〇
久米寺縁起事　顯海撰　洋・中　（大日本佛教全書）　一　八四　一五三一一九
和州久米寺流記　洋・小　（續群書類從）　一　イ四　二八二三六
和州久米寺流記　洋・中　（大日本佛教全書）　一　八四　一五三一一九
鞍馬寺史　附載鞍馬寺國寶目錄　大正一五　橋川正撰　洋・中　一　八四　一五三一一九
鞍馬蓋寺縁起　尊應撰　洋・小　（續群書類從）　一　イ四　二八二三五
鞍馬蓋寺縁起　尊應撰　洋・中　（大日本佛教全書）　一　八四　一五三一一九
桑實寺縁起　洋・小　（續群書類從）　一　イ四　二八二三七
京城萬壽禪寺記　梵嚴撰　和・大　（群書類從）　一　イ四　四八八五四六
京城萬壽禪寺記　梵嚴撰　洋・小　（經濟雜誌社本群書類從）　一　イ四　二三五一六
月江寺過去帳　洋・中　（甲斐叢書）　一　イ四　一二二九八
華林寺勸進狀　洋・中　（大日本佛教全書）　一　八四　一五三一一〇
廣嚴寺縁起　洋・小　（續群書類從）　一　イ四　二八二三六
高山寺縁起　高信撰　洋・小　（續群書類從）　一　イ四　二八二三五
高山寺縁起　高信撰　洋・中　（大日本佛教全書）　一　八四　一五三一一七
光觸寺頗燒阿彌陀縁起　洋・小　（續群書類從）　一　イ四　二八二三六
康善寺誌　附遊林院傳　明治三三　土屋詮教編　和・小　一　八四　二四九
宏德寺記　洋・小　（續群書類從）　一　イ四　二八二三六
興福寺縁起　藤原良世撰　和・大　（群書類從）　一　イ四　四八八五四一
興福寺縁起　藤原良世撰　洋・小　（經濟雜誌社本群書類從）　一　イ四　二三五一六
興福寺縁起　附牒狀　洋・中　（大日本佛教全書）　一　八四　一五三一一九
興福寺延年舞式　寫本　和・大　一　八四　一〇三五
興福寺大鏡　一七集　東京美術學校編　大正一〇至昭和三　洋・大　（南都七大寺大鏡）　一七　チ一　三三九〇二一三七
興福寺伽藍縁起　洋・小　（續群書類從）　一　イ四　二八二三六

興福寺勸禪堂鐘銘　神龜四年　慕本　和・大　（溫故雜帖）　一冊　チ　一類　＊二七一五號
興福寺勸禪堂鐘銘　神龜四年　洋・中　（大日本佛教全書）　一　八　四類　一五三四號
興福寺官務牒疏　洋・中　（大日本佛教全書）　一　八　四類　一五三四號
興福寺舊記　洋・小　（續群書類從）　一　イ　四類　二八二
興福寺舊記　洋・中　（大日本佛教全書）　一　ハ　四類　一五三四
興福寺現住僧帳　洋・小　（續群書類從）　一　イ　四類　二八二
興福寺現住僧帳　洋・中　（大日本佛教全書）　一　ハ　四類　一五三四
興福寺再建伽藍化緣疏　洋・中　（大日本佛教全書）　一　ハ　四類　一五三四
興福寺三綱補任　洋・小　（續群書類從）　一　イ　四類　二八二
興福寺資財帳　洋・中　（大日本佛教全書）　一　ハ　四類　一五三四
興福寺々務次第　洋・小　（續群書類從）　一　イ　四類　二八二
興福寺修二月緣起　洋・中　（大日本佛教全書）　一　ハ　四類　一五三四
興福寺諸堂緣起　洋・中　（大日本佛教全書）　一　ハ　四類　一五三四
興福寺叢書　佛書刊行會編　洋・中　（大日本佛教全書）　二　ハ　四類　一五三四—一二四
興福寺流記　一三三
僧綱補任（六卷）　一三三
一身阿闍梨補任次第　一三三
興福寺院家傳　一三四
興福寺僧綱大法師等奏狀　一三四
維摩會方例考　一三四
維摩會竪義日記　一三四
維摩會々始之記（英算）　一三四
細々要記拔書　一三四
春日大明神御託宣記（喜海）　一三四
興福寺東金堂記　洋・中　（大日本佛教全書）　一冊　八　四類　一五三四號
興福寺銅燈臺銘　弘仁七年　拓本　和・大　（溫故雜帖）　一　チ　一　＊二七一五
興福寺別當次第　寫本　和・大　一　ハ　四類　＊一四〇
興福寺別當次第　洋・中　（續々群書類從）　一　イ　四類　五五三
興福寺法隆寺牒狀　洋・中　（續々群書類從）　一　イ　四類　五五三
興福寺末寺帳　洋・中　（大日本佛教全書）　一　ハ　四類　一五三四
興福寺末寺帳　別本　洋・中　（大日本佛教全書）　一　ハ　四類　一五三四
興福寺濫觴記　寫本　和・大　一　ハ　四類　六九四
興福寺濫觴記　寫本　和・中　一　ハ　四類　＊一三七
興福寺濫觴記　洋・中　（續々群書類從）　一　イ　四類　五五三
興福寺濫觴記　洋・中　（大日本佛教全書）　一　ハ　四類　一五三四
興福寺略年代記（神代至天正）　寫本　和・大　一　リ　四類　三〇二五
興福寺略年代記　洋・小　（續群書類從）　一　イ　四類　二八二
興福寺領朱印竝坊舍知行之事　洋・中　（大日本佛教全書）　一　ハ　四類　一五三四
大乘院寺社雜事記　第一至一二卷　昭和六至一二　辻善之助編校　一—一三　ハ　四類　二四七二
尋尊大僧正記（一至一九六）（寶德二至永正五年）　同補遺（一至九）

禁中御八講記（姉小路基綱）　一三四
春日御流記（三卷）（訓海）　一三四
寺記類聚　一三四

大乘院日記目錄（一至四）（治曆元至永正元年）　一　イ　四類　五五三
大乘院日記目錄　尋尊撰　洋・中　（續々群書類從）　一　イ　四類　六五〇
同　一　イ　四類　二八二
大乘院門跡次第　洋・小　（續群書類從）　一　イ　四類　二八二
多聞院日記　卷一至四〇（文明一〇至文祿三年）　昭和一〇至一三　洋・中　辻善之助編校　四　ハ　四類　二六〇四
南圓堂燈臺銘　洋・中　（大日本佛教全書）　一　ハ　四類　一五三四
南都大衆入洛記　洋・小　（續群書類從）　一　イ　四類　二八二
大和國奈良興福寺伽藍記　洋・中　（大日本佛教全書）　一　ハ　四類　一五三四
興福尼院緣起　洋・中　（大日本佛教全書）　一　ハ　四類　一五三四
光明寺沿革誌　光明寺刊　明治四四　和・中　一　ハ　四類　一五〇一
高野山細見大繪圖　橋保春撰　文化一〇　折　一　ル　四類　一四一一
高野山阿彌陀二十五菩薩來迎圖　東伏見邦英撰　蘇峰先生　洋・中　（古稀祝賀　知友新稿）　一　イ　四類　一二四〇
高野山引導院過去帳　洋・中　（甲斐叢書）　一　イ　四類　一三一九
高野山往生傳　如寂撰　洋・小　（續群書類從）　一　イ　四類　二八二
高野山奥院興廢記　尙祚撰　洋・小　（續群書類從）　一　イ　四類　二八二
高野山官符　洋・小　（續群書類從）　一　イ　四類　二八二
高野山記　生阿彌撰　洋・小　（續群書類從）　一　イ　四類　二八二
高野山金石圖說　二卷・補遺・附錄各一卷　大正一三　唐・小　水原堯榮撰　四　チ　一〇　三七一九
高野山御幸御出記　洋・小　（續群書類從）　一　イ　四類　二八二
高野山順禮記　洋・小　（續群書類從）　一　イ　四類　二八二
高野山燒失記　永正一八年　和・大　（群書類從）　一　イ　四類　四八八
高野山燒失記　永正一八年　洋・小　（經濟雜誌社本群書類從）　一　イ　四類　三三五
高野山事略　新井君美撰　寫本　和・大　一　ハ　四類　一二七一
高野山事略　新井君美撰　洋・中　（新井白石全集ノ內五事略）　一　イ　四類　一九八八
高野山事略　新井君美撰　和・中　（五事略）　一　イ　四類　一八七
高野山眞景大全圖　平田永吉刊　明治三九　再版　一　ハ　四類　八三九
高野山千百年史　高野山金剛峰寺記念大法會事務局刊　大正三　洋・中　一　ハ　四類　一九〇〇
同　一　ハ　四類　二四七三
高野山大塔興廢略記　楠玉諦編　（明治一五）　和・中　一　ハ　四類　二〇二六
高野山武田家過去帳　洋・中　（甲斐叢書）　一　イ　四類　一二三九
高野山通念集　一無軒道治編　寬文一二　和・大　一〇　ハ　四類　九五六
高野山通念集　一〇卷・附錄一卷　一無軒道治編　洋・中　（近世文藝叢書）　一　ヘ　二　三一四六
高野山パンフレット　一至六　大正一二至一五　水原堯榮編　洋・中　一　ハ　四類　二一〇七
高野山文化の史的觀察（水原堯榮）　明治維新以前の新思想家畫圖（白蘋）
發見されたる天平寫經（天山公淳）　野山寶龜院聖敎調査概要（同上）
江戸興文時代に於ける高野山の刻工師と表具師（水原堯榮）
高野山の石塔文學（同上）　奥院石塔誌（同上補）
高野山明治文運史上の一大缺點（水原堯榮）
明治初期に於ける山規（白蘋）
江戸時代に於ける高野山と切支丹の關係（水原堯榮）
大敎院規則　木食興山應其上人（水原堯榮）
安樂川興山寺を尋ねて橋本鄕應其寺に詣ず（白蘋）

高野山文書　東京帝大文學部史料編纂掛編　洋・中（大日本古文書）　八冊　リ類五　一二八二號　一・一一八
高野山文書　第二・五・七・九至一一卷　昭和一一至一四　洋・中　同刊行會刊　六　ハ四　二六四三

第二卷
金剛峯寺文書（二）　二

第五卷
金剛三昧院文書　五

第七卷
舊行人方一派文書　七

第九・一〇卷
舊高野領内文書（一至三）　九—二

高野山名勝案内　井上隆太郎編　明治三六　洋・小　一　ル四　一三〇〇

宇治關白高野山御參詣記　平範國撰　洋・中（續々群書類從）　一　イ四　五五三五

高野興廢記　信堅撰　洋・中（大日本佛教全書）　一　ハ四　一五三四一一〇

高野參詣　廣安恭壽編　明治三九　洋・小　一　ハ四　八三八一一〇

高野參詣日記　三條西實隆撰　和・大（群書類從）　一　イ四　四八八四二二

高野參詣日記　三條西實隆撰　洋・小（經濟雜誌社本群書類從）　一　イ四　二三五一一

高野參詣日記　三條西實隆撰　洋・小（國文東方佛教叢書）　一　ハ四　二三二〇七

高野春秋編年輯錄　一八卷　洋・中　懐英撰（大日本佛教全書）　一　ハ四　一五三四一一〇

高野日記　頓阿撰　洋・小（續群書類從）　一　イ四　二八二一九

高野日記　頓阿撰　洋・小（國文東方佛教叢書）　一　ハ四　三三二〇七

高野の道の記　烏丸資慶撰　洋・小（國文東方佛教叢書）　一　イ四　二八二一九

高野の道之記　烏丸資慶撰　寫本　和・大　一　ヘ一〇　八三〇

高野要書　寫本　和・大　三　ハ四　*一二六六一一三

奥院興廢記　尚祚撰　洋・中（大日本佛教全書）　一　ハ四　一五三四一一〇

紀伊續風土記　高野山部　明治四四　八二卷　洋・大　二　ル四　一九七三四一五

紀伊國名所圖會　高野山之部　廣隆畫　三卷　天保九　加納諸平撰・中和・和・大　四　ル四　三三五四一七

後白河院御起請　文治三年　洋・小（續群書類從）　一　イ四　二八二三七

金剛峯寺建立修行緣起　洋・小（續群書類從）　一　イ四　二八二三七

金剛峰寺執行檢校阿闍梨補任略記　洋・小（續群書類從）　一　イ四　二八二四

根本大塔領文書　洋・中（大日本佛教全書）　一　ハ四　一五三四一一〇

高野のしをり（タカノ）　一名高野山名跡考　明治三一　三版　井村眞琴編　和・小　一　ハ四　二七七四一一〇

同　一名高野山名跡考　明治三九　八版　井村眞琴編　和・小　一　ハ四　二七七五一一

高野のしをり　名高野山名跡考　明治三九　井村眞琴編　和・小　一　ハ四　八四〇一一

通念集　繪入　道治編　寛文一二　和・大　一〇　ハ四　九五六

廣隆寺緣起　洋・中（大日本佛教全書）　一　ハ四　一五三四一一〇

廣隆寺供養日記　永萬元年　洋・小（續群書類從）　一　イ四　二八二三五

廣隆寺資財校替實錄帳　長祿四年　洋・中（大日本佛教全書）　一　ハ四　一五三四一一〇

廣隆寺資財交替實錄帳　長祿四年　洋・小（續群書類從）　一　イ四　二八二三五

廣隆寺資財交替實錄帳　洋・小（續群書類從）　一　イ四　二八二三五

廣隆寺並桂宮院領當知行文書　洋・中（大日本佛教全書）　一　ハ四　一五三四一一九

太秦牛祭畫卷　岸本由豆流校・高島千春縮圖　文化一四　和・大　一　ハ四　一一二九

太秦廣隆寺史　橋川正編　大正一二　和・中　一　ハ四　二二八九

太秦廣隆寺資財帳　影寫本　一卷　ハ四　*一二一

京太秦廣隆寺大略緣起　附太秦廣隆寺牛祭々文　洋・中（大日本佛教全書）　一　ハ四　一五三四一一九

秦公寺資財帳租稅錄　正尊撰　洋・中（大日本佛教全書）　一　ハ四　一五三四一一九

山城州葛野郡楓野大堰鄕廣隆寺來由記　濱承鶴（洋・中）（大日本佛教全書）　一　ハ四　一五三四一一九

山城州葛野郡楓野大堰鄕廣隆寺來由記　濱承撰　和・大（群書類從）　一　イ四　四八八五三五

山城州葛野郡楓野大堰鄕廣隆寺來由記　濱承鶴　洋・小（經濟雜誌社本群書類從）　一　イ四　二三五一一

荒陵寺御手印緣起　洋・小（續群書類從）　一　チ四　三八一一八

粉河寺緣起　詞書添　洋・大（日本繪卷物集成）　一　イ四　二八二三七

粉河寺緣起　洋・小（續群書類從）　一　イ四　二八二三七

粉河寺大塔卒都婆建立緣起　洋・中（大日本佛教全書）　一　ハ四　一五三四一一〇

護國寺供養記　建武元年　洋・小（續群書類從）　道意撰　一　イ四　二八二三五

子島山觀覺寺緣起　附子島山寺建立緣起大師傳　洋・中（大日本佛教全書）　一　ハ四　一五三四一一九

越後出湯五頭山華報寺由緣　嶽岡悅安撰　明治四二　和・大　一　ハ四　一四四〇一一

五臺山　伊東忠太撰　洋・中（東洋建築の研究）　一　チ八　三七三九三

五臺山紀遊　民國・蔣維喬撰　洋・小（新遊記彙刊）　一　ル五　二七九七三

五臺山聖境讚　唐・中（敦煌石室遺書）　一　イ四　一三九七三

五臺山遊記　民國・汪宛安撰　洋・中（新遊記彙刊）　一　ル五　二七九七三

參天台五臺山記　成尋撰　洋・小（改定史籍集覽）　一　リ四　二五九二六

遊南五臺記　民國・段民達撰　洋・中（新遊記彙刊）　一　ル五　二七九七五

巨福山建長興國禪寺住持位次　和・大　一　ハ四　一二〇四

金剛王院門跡列祖次第　洋・小（續群書類從）　一　イ四　二八二四

金剛藏王堂勸進狀　洋・中（大日本佛教全書）　一　ハ四　一五三四一一九

金剛寺文書　東京帝大文學部史料編纂掛編　洋・中（大日本古文書）　一　リ五　二八二一七一

天野山金剛寺古記寫　洋・中（續々群書類從）　一　イ四　五五三三

同　一　イ四　五五〇三

西大寺大鏡　一七集・別集法華寺大鏡三集　大正二至昭和三　洋・大　東京美術學校編（南都七大寺大鏡）　二〇　チ一　三三九〇三九—五八

西大寺光明眞言緣起　洋・小（續群書類從）　一　イ四　二八二三六

西大寺資財流記帳　洋・中（大日本佛教全書）　一　ハ四　一五三四一一八

西大寺資財流記帳　洋・小（續群書類從）　一　イ四　二八二三六

西大寺三寶新田園目錄　寫本　和・中（微古雜抄）　一　リ四　二七四一一九

西大寺藏本　洋・中（大日本佛教全書）　一　ハ四　一五三四一一八

西大寺田園目錄　睿尊撰　洋・中（大日本佛教全書）　一　ハ四　一五三四一一八

西方寺緣起　急溪撰　洋・小（續群書類從）　一　イ四　二八二三五

西琳寺流記　洋・小（續群書類從）　一　イ四　二八二三六

西琳寺文永註記　總持撰　洋・中（大日本佛教全書）　一　ハ四　一五三四一一九

書名	著者	冊	類	號
西琳寺文永注記	總持撰　洋・小（續群書類從）	一	イ四	二八二 三六
蹉跎山緣起	尊海撰　洋・小（續群書類從）	一	イ四	二八二 三七
相摸大山緣起及文書	石野瑛編　昭和六　洋・中（武相叢書）	一	イ四	一一七二 三三
大山緣起	洋・中（大日本佛教全書）	一	ハ四	一五三四 一二〇
三緣山志	前編一二卷・續編首卷一卷「增上寺」攝門（三島中谷）撰（文政二・四）和・大	一三	ハ四	二七二
同		一一	ハ四	二三五五
緣山聚芳	糸山篤恂編　明治四四　和・大	一	チ一	三〇〇三
同		一	チ一	三八二五
緣山砂子	洋・小（未刊隨筆百種）	一	イ五	一一二九 一九
重修黑本尊緣起	觀頊編（安政六）和・大	一	ハ四	二四三三
三鈷寺拘留如來緣起	洋・小（續群書類從）	一	イ四	二八二 三五
三鈷寺修造勸化疏	天文八年　洋・小（續群書類從）	一	イ四	二八二 三五
信貴山緣起	三州大樹寺末　額田郡細川村松明院由緒書　寫本　和・中	一	ハ四	一〇四二
信貴山緣起	覺猷畫　洋・中（日本風俗史講座繪卷物集）	一	ヲ六	三〇七四 一二
信貴山緣起	詞書・解說（田中一松）添　洋・大（日本繪卷物集成）覺猷畫	一	チ四	三八一四 七
信貴山緣起	覺猷畫　明治三一　和・大（日本名畫鑑）	帖三	チ四	三六八 一一三
信貴山緣起詞書	三卷　寂蓮撰　洋・中（大日本佛教全書）	一	ハ四	一五三四 一一九
信貴山舊記	洋・中（大日本佛教全書）	一	ハ四	一五三四 一一九
信貴山資財寶物帳	洋・中（大日本佛教全書）	一	ハ四	一五三四 一一九
信貴山文書	洋・中（大日本佛教全書）	一	ハ四	一五三四 一一九
師子窟緣起	洋・小（續群書類從）	一	イ四	二八二 三六
四天王寺がらん記	文政二　和・大	一	ハ四	七九八
四天王寺御手印緣起	聖德太子撰　洋・中（大日本佛教全書）	一	ハ四	一五三四 一一八
四天王寺金堂本尊再興勸進帳	宗順撰　洋中（大日本佛教全書）	一	ハ四	一五三四 一一八
四天王寺圖錄	天沼俊一編　昭和一一　洋・大	二	チ一	三七九七
四天王寺名跡集	洋・中（大日本佛教全書）	一	ハ四	一五三四 一一八
四天王寺由緒沿革記	大久保好編　明治二六　和・中	一	ハ四	一三〇〇
四天王寺寺領帳	洋・中（大日本佛教全書）	一	ハ四	一五三四 一一八
伊勢國四天王寺圖帳	寫本　和・中（微古雜抄）	一	リ四	二七四一 二二
攝州四天王寺年中行事	岡昌名編　寫本　和・大（新撰樂道類聚大全ノ內祭要樂條）	一	チ一二	七〇八 一八
天王寺舊記	洋・中（大日本佛教全書）	一	ハ四	一五三四 一一七
天王寺舊記	洋・小（續群書類從）	一	イ四	二八二 三六
天王寺再興勸進帳	亨順撰　洋・中（大日本佛教全書）	一	ハ四	一五三四 一一八
天王寺別當次第	洋・小（續群書類從）	一	イ四	二八二 四
下總國小金本土寺過去帳	洋・小（續群書類從）	一	イ四	二八二 四八
下總本土寺過去帳	寫本　和・大	三	ヌ五	一七九〇
舍心山太龍寺緣記	空海撰　洋・中（弘法大師全集）	一	ハ五	二二一 六

書名	著者	冊	類	號
修禪寺相傳私注	洋・中（傳教大師全集）	一	ハ五	一九五四 三
修禪寺相傳日記	洋・中（傳教大師全集）	一	ハ五	一九五四 三
終南山龍女化益傳記	「善導寺」寫本　和・大	一	ハ四	二四六九
正覺寺御由緒	寫本　和・大（玉晁叢書）	一	イ四	＊六九六 一三六
相國寺供養記	明德三年　和・大（藤原秀長撰　群書類從）	一	イ四	四八八 五四〇
相國寺供養記	明德三年　洋・小（藤原秀長撰　經濟雜誌社本群書類從）	一	イ四	二三五 一一六
相國寺塔供養記	一條經嗣撰　和・大（群書類從）	一	イ四	四八八 五四〇
相國寺塔供養記	一條經嗣撰　洋・小（經濟雜誌社本群書類從）	一	イ四	二三五 一一六
東福南禪相國宗派錄	寫本　和・中	一	ハ四	一〇四四
城州宇治川橋寺之緣起	洋・中（大日本佛教全書）	一	ハ四	一五三四 一一七
常住寺佛舍利記	洋・小（續群書類從）	一	イ四	二八二 三五
淨土寺念佛緣起	隣西撰　洋・中（大日本佛教全書）	一	ハ四	一五三四 一一七
勝福寺鑄鐘勸進帳	永正一三年　洋・小（續群書類從）	一	イ四	二八二 三六
聖福寺佛殿記	陸仁撰　和・大（群書類從）	一	イ四	四八八 五四九
聖福寺佛殿記	陸仁撰　洋・小（經濟雜誌社本群書類從）	一	イ四	二三五 一一六
淨瑠璃寺流記事	洋・中（大日本佛教全書）	一	ハ四	一五三四 一一九
青蓮院門跡系譜	洋・小（續群書類從）	一	イ四	二八二 四
青蓮院過去帳	附世尊寺累代能書人々現過錄　寫本　和・中	一	ヌ五	一三二四
書寫山舊記	行春撰　洋・中（大日本佛教全書）	一	ハ四	一五三四 一一七
書寫山十地坊過去帳	洋・小（續群書類從）	一	イ四	二八二 四八
播州書寫山緣起	快倫撰　洋・中（大日本佛教全書）	一	ハ四	一五三四 一一七
神護寺舊記	洋・小（續群書類從）	一	イ四	二八二 三五
神護寺文書	洋・中（大日本佛教全書）	一	ハ四	一五三四 一一九
神護寺略記	洋・中（大日本佛教全書）	一	ハ四	一五三四 一一九
神護寺領莊園に於ける成立と統制	西岡虎之助撰　洋・中（史學研究）	一	リ二	四六四一
高雄山神護寺緣起	藤原賢忠撰　洋・中（大日本佛教全書）	一	ハ四	一五三四 一一九
高雄山神護寺官符	洋・小（改定史籍集覽）	一	リ四	二五九 一二
高雄山中興記	和・小（史籍集覽）	一	リ四	一〇五八 五
高雄山中興記	洋・小（改定史籍集覽）	一	リ四	二五九 一二
高雄山中興記	洋・中（大日本佛教全書）	一	ハ四	一五三四 一一九
文覺四十五箇條	附官符　洋・中（大日本佛教全書）	一	ハ四	一五三四 一一九
眞如堂緣起	公助撰　洋・中（大日本佛教全書）	一	ハ四	一五三四 一一七
眞如堂緣起	公助撰　洋・小（續群書類從）	一	イ四	二八二 三五
新藥師寺大鏡	五集　東京美術學校編　大正三・二四　洋・大（南都七大寺大鏡ノ內東大寺大鏡別集）	五	チ一	三九〇 一六—二〇
瑞甕集「根本寺」明治四一	小川義堂・石上松風編	一	ハ四	一三一九
同		一	ハ四	一三一〇
瑞鹿山圓覺興聖禪寺住持位次	寫本　和・大（巨福山建長興國禪寺住持位次ト合綴）	一	ハ四	一二〇四
菅原寺起文遺誡狀	行基撰　洋・中（大日本佛教全書）	一	ハ四	一五三四 一一九

繪詞要略誓願寺縁起	慧明撰・東州畫（寛政四）—後刷	和・大	一	八	四
繪詞要略誓願寺縁起	慧明撰	洋・中（大日本佛教全書）	一	八	四
洛陽誓願寺縁起	洋・中（大日本佛教全書）		一	八	四
洛陽誓願寺縁起	洋・小（續群書類從）		一	イ	四
清見案内記	解題附後刷—膏藥屋八左衛門刊昭和二	和・大	一	八	四
西谷山記錄諸雜集	乾寫本「大養寺」	和・中	一	八	四
清涼山歡喜光律寺略縁記		洋・中（大日本佛教全書）	一	八	四
清涼山歡喜光律寺略縁起		洋・中（大日本佛教全書）	一	八	四
清涼寺縁起		洋・小（續群書類從）	一	イ	四
清涼寺縁起		洋・中（大日本佛教全書）	一	八	四
嵯峨遊覽記	藤原爲景撰	洋・小（續帝國文庫ノ内續々紀行文集）	一	ヘ	二
清和院地藏堂勸進狀		洋・中（大日本佛教全書）	一	八	四
關寺縁起	菅原師長撰	洋・中（大日本佛教全書）	一	八	四
關寺縁起	菅原師長撰	洋・小（續群書類從）	一	イ	四
世喜寺供養記	釋能撰	洋・中（大日本佛教全書）	一	八	四
世喜寺中興縁起		洋・中（大日本佛教全書）	一	八	四
相州鎌倉長谷寺觀世音略縁起		和・中	一	八	四
相州鎌倉松岡過去帳		和・大（群書類從）	一	イ	四
雙林寺傳記		洋・小（續群書類從）	一	イ	四
善光寺縁起	繪入五卷	寫本　和・大	一	八	四
善光寺縁起	繪入五卷	弘化三・葉山之隱士撰	一	八	四
善光寺縁起	繪入五卷	安政六・葉山之隱士撰	一	八	四
善光寺縁起	四卷	洋・小（續群書類從）	一	イ	四
善光寺縁起	四卷	洋・中（大日本佛教全書）	一	八	四
善光寺縁起詞書	二卷	洋・中（大日本佛教全書）	一	八	四
善光寺縁起集註	六卷	洋・中（大日本佛教全書）	一	八	四
善光寺記行	堯惠撰	和・大（群書類從）	一	イ	四
善光寺記行	堯惠撰	洋・小（經濟雜誌社本群書類從）	一	イ	四
善光寺紀行	堯惠撰	洋・小（國文東方佛教叢書）	一	八	四
善光寺	伊東忠太撰	洋・中（日本建築の研究）	一	チ	八
信濃善光寺内年神堂の事		洋・中（栗田寛撰 栗里先生雜著）	一	イ	五
本田善光日本鑑繪盡	堀尾守保畫	和・中（稀書複製會刊行書）元文版複製—昭和四	一	イ	四
本田善光日本鑑繪盡	堀尾守保畫	和・中（稀書複製會刊行書本）元文版複製—昭和四	一	チ	一三
專修寺諸證跡寫		寫本　和・大	一	八	四
泉州松尾寺記	元義撰	洋・中（大日本佛教全書）	一	八	四
相州鎌倉長谷寺觀世音略縁起		和・中	一	八	四
相州鎌倉松岡過去帳		和・大（群書類從）	一	イ	四
相州鎌倉松岡過去帳		洋・小（經濟雜誌社本群書類從）	一	イ	四
雙林寺傳記		洋・中（續々群書類從）	一	イ	四

卽成院縁起		洋・小（續群書類從）	一	イ	四
尊勝寺供養記	康和四年	和・大（群書類從）	一	イ	四
尊勝寺供養記	康和四年	洋・小（經濟雜誌社本群書類從）	一	イ	四
大安寺縁起		和・大（群書類從）	一	イ	四
大安寺縁起		洋・小（經濟雜誌社本群書類從）	一	イ	四
大安寺大鏡	一集	東京美術學校編（南都七大寺大鏡）	一	チ	一
	大正一—洋・大				
大安寺伽藍縁起並流記資財帳	天平一九年	和・大（群書類從）	一	イ	四
大安寺伽藍縁起並流記資財帳	天平一九年	洋・小（經濟雜誌社本群書類從）	一	イ	四
大安寺伽藍縁起並流記資財帳	天平一九年	洋・中（大日本古文書）	一	リ	五
同			一	リ	五
大安寺伽藍縁起並流記資財帳	天平一九年	洋・中（大日本佛教全書）	一	ハ	四
大安寺碑文一首並序	淡海三舟撰	洋・中（大日本佛教全書）	一	ハ	四
大安寺碑文一首並序	淡海三舟撰	洋・中（續々群書類從）	一	イ	四
同			一	イ	四
大安寺住侶記		洋・中（大日本佛教全書）	一	ハ	四
大安寺崇道天皇御院八島兩處記文		洋・中（大日本佛教全書）	一	ハ	四
大雲寺縁記	附大雲寺諸堂記	洋・小（續群書類從）	一	イ	四
大雲寺縁起		洋・中（大日本佛教全書）	一	ハ	四
大覺寺門跡次第		洋・小（改定史籍集覽）	一	リ	四
大覺寺門跡次第		洋・小（續群書類從）	一	イ	四
大覺寺門跡略記		洋・小（續群書類從）	一	リ	一
大峨眉山紀行		前田德水撰 洋・大（新西域記）	一	イ	一三
吳船錄		宋・范成大撰 唐・大（說郛）	一	イ	四
吳船錄		宋・范成大撰 唐・大（寶顏堂祕笈）	一	イ	四
吳船錄		宋・范成大撰 唐・大（續百川學海）	一	イ	四
醍醐寺縁起		和・大（群書類從）	一	イ	四
醍醐寺縁起		洋・小（經濟雜誌社本群書類從）	一	イ	四
醍醐寺縁起		洋・中（大日本佛教全書）	一	ハ	四
醍醐寺座主讓補次第		洋・小（續群書類從）	一	イ	四
醍醐寺雜事記		慶延撰 和・大（群書類從）	一	イ	四
醍醐寺雜事記		慶延撰 洋・小（經濟雜誌社本群書類從）	一	イ	四
醍醐寺雜事記		洋・小（續群書類從）	一	イ	四
醍醐寺什寶品目	第一輯	玉園快應編 明治三九・和・大	一	チ	一
醍醐寺初度具書		洋・小（續群書類從）	一	イ	四
醍醐寺の研究		東洋美術研究會編 昭和五・洋・大	一	チ	一
醍醐寺要書		洋・小（續群書類從）	一	イ	四
醍醐寺靈寶集	四三枚	關西考古會編 大正九	一包	チ	一

八　宗教　四　佛教總記及雜書　寺院・寺誌（別記）

憲深座主拜堂記　洋・小（續群書類從）　一冊　イ四類　二八二號　三五

三寶院傳法血脉　洋・小（續群書類從）　一　イ四　二八二　三八

三寶院列祖次第　洋・小（續群書類從）　一　イ四　二八二　四

下醍醐炎魔堂勸進帳　慈證撰　洋・中（大日本佛教全書）　一　ハ四　一五三四　一一七

下醍醐金堂勸進帳　洋・中（大日本佛教全書）　一　ハ四　一五三四　一一七

醍醐雜事記　卷一〇　寫本　和・中　一　ハ四　一二四八

醍醐雜抄　洋・小（續群書類從）　一　イ四　二八二　四四

醍醐枝葉抄　洋・小（續群書類從）　一　イ四　二八二　四四

醍醐報恩院血脉　洋・小（續群書類從）　一　イ四　二八二　三八

醍醐無量壽院法流相承　隆增撰　洋・小（續群書類從）　一　イ四　二八二　三八

理性院々務次第　洋・小（續群書類從）　一　イ四　二八二　四

大聖寺過去帳　洋・中（甲斐叢書）　一　イ四　一三九　八

國寶大聖寺不動堂修理工事報告書　同修理事務所刊　昭和一三　洋・大　一　ム七　三八八〇

大藏寺塔婆再興勸進帳　榮秀撰　洋・中（大日本佛教全書）　一　ハ四　一五三四　一一九

大帶寺緣起　洋・中（吉備群書集成）　一　イ四　九八一　一〇

大日本國武州六浦庄稱名寺鐘銘　卷　正安三年　拓本　一　チ一〇　二三五四　一〇

大悲山寺緣起　藤原通憲撰　洋・小（續群書類從）　一　イ四　二八二　三五

大悲山寺緣起　藤原通憲撰　洋・中（大日本佛教全書）　一　ハ四　一五三四　一二〇

大悲山峰定寺　天沼俊一撰　洋・中（鎌倉時代の文化）　一　リ五　四三四四

當麻寺大鏡　八集　東京美術學校編　昭和四・五　洋・大　宗　一七八　八冊　チ一類　三七三七號

當麻寺文書　洋・中（大日本佛教全書）　一　ハ四　一五三四　一一八

橘寺緣起　洋・中（大日本佛教全書）　一　ハ四　一五三四　一一八

橘寺阿彌陀堂供養　洋・中（大日本佛教全書）　一　ハ四　一五三四　一一八

達磨寺中興記　惟肖撰　洋・中（大日本佛教全書）　一　ハ四　一五三四　一一九

達磨寺中興記　惟肖撰　洋・中（大日本佛教全書）　一　ハ四　一五三四　二〇

誕生寺略緣起　洋・中（吉備群書集成）　一　イ四　九八一　一〇

櫛社山誕生寺緣記　洋・中（大日本佛教全書）　一　ハ四　一五三四　二〇

知恩院御取立御趣意覺書　洋・中（大日本佛教全書）　一　ハ四　一五三四　一七

總本山知恩院舊記採要錄　洋・中（大日本佛教全書）　一　ハ四　一五三四　一七

竹林寺緣記　寫本　和・中　一　ハ四　一八六

竹林寺略錄（凝然）　起文遺戒狀（行基）

大僧正行基舍利瓶記（眞成）

謹注進奉ㄴ開ニ行基菩薩生馬山御廟ㄧ　大和撰　有里村子細事（生駒竹林寺緣記）（寂滅）

生馬大聖竹林寺信願徧律師略傳　十種大願（杲寶）

良觀上人舍利瓶記（榮眞・禪意）

竹林寺十種大願　杲寶撰　洋・中（大日本佛教全書）　一　ハ四　一五三四　一一九

竹林寺略錄　凝然撰　洋・中（大日本佛教全書）　一　ハ四　一五三四　一一九

生駒山竹林寺緣記　寂滅撰　洋・中（大日本佛教全書）　一　ハ四　一五三四　一一九

中宮寺創立の研究　田中重久撰　洋・中（歷史と國文學第一四卷第三號拔刷）　一　ハ四　二六三九

中宮寺天壽國曼荼羅銘　寫本　和・中（微古雜抄）　一　リ四　二七四　一五

中尊寺一覽　三浦澄應編　明治四〇　三版　和・小　一　ル四　二三四三

中尊寺經藏文書竝同目錄　洋・中（大日本佛教全書）　一　ハ四　一五三四　一一九

中尊寺大觀　齋藤隆三・柴田常惠編　大正七　和・大　一　チ一　二八九五

中尊寺光堂文書　洋・中（大日本佛教全書）　一　ハ四　一五三四　一一九

中天竺舍衞國祇洹寺圖經　唐・道宣撰　洋・大（大正新修大藏經）　一　ハ五　二二六四　四五

超昇寺緣起　洋・中（大日本佛教全書）　一　ハ四　一五三四　一一八

超昇寺大念佛　洋・中（大日本佛教全書）　一　ハ四　一五三四　一一八

澄心寺緣起　洋・小（續群書類從）　一　イ四　二八二　三五

長德山知恩寺歷志略　常道撰　洋・中（大日本佛教全書）　一　ハ四　一五三四　一一七

長寶寺系圖　洋・小（續群書類從）　一　イ四　二八二　七

敕願所廣布錄　三卷　「本國寺寶永三」　和・大　日雄編　三　ハ四　一〇六二

鶴岡八幡宮寺供僧次第　洋・小（續群書類從）　一　イ四　二八二　四

鶴岡八幡宮寺社務職次第　洋・小（經濟雜誌社本群書類從）　一　イ四　四八八　六八

鶴岡八幡宮寺社務職次第　和・大（群書類從）　一　イ四　二三五　三

鶴岡兩界壇供僧次第　洋・小（續群書類從）　一　イ四　二八二　四

鶴岡脇堂供僧次第　洋・小（續群書類從）　一　イ四　二八二　四

快元僧都記　和・大（群書類從）　二　イ四　四八八　五七〇―五七一

快元僧都記　洋・小（經濟雜誌社本群書類從）　一　イ四　二三五　一七

東寺雜記　洋・小（改定史籍集覽）　一　リ四　二五九　一七

天下南禪寺記　和・大（群書類從）　一　イ四　四八八　五三六

天下南禪寺記　洋・小（經濟雜誌社本群書類從）　一　イ四　二三五　一六

天台山記　唐・徐靈府撰　洋・大（大正新修大藏經）　一　ハ五　二二六四　五一

天台山記　唐・徐靈府撰　影舊鈔卷子本　唐・大（古逸叢書）　一　イ四　六〇七　四八

天台山に於ける道教と佛教　井上以智爲撰　洋・大（桑原博士東洋史論叢拔刷）　一　ハ四　二五四三

台山爪印　民國・頂元勛撰　洋・中（新遊記彙刊）　一　ル五　二七九七　五

天台正嫡梶井門跡略系譜　洋・小（續群書類從）　一　イ四　二八二　四

傳法院座主補任次第「根來寺」　洋・小（續群書類從）　一　イ四　二八二　四

天龍寺供養記　康永四年　和・大　高階雅仲撰（群書類從）　一　イ四　四八八　五三六

天龍寺供養記　康永四年　洋・小　高階雅仲撰（經濟雜誌社本群書類從）　一　イ四　二三五　一六

天龍紀年考略　洋・小（續群書類從）　一　イ四　二八二　三五

東叡山寬永寺子院記　洋・中（大日本佛教全書）　一　ハ四　一五三四　二〇

東叡山諸堂建立記　洋・中（大日本佛教全書）　一　ハ四　一五三四　二〇

東叡山寬永寺圓頓院年中行事記　空潭・貫亮編　寫本　和・中　一　ハ四　一二九四

東叡山之記　洋・中（大日本佛教全書）　一　ハ四　一五三四　二〇

東叡山名所　菱川師宣撰並畫　和・大（稀書複製會刊行書）　一　イ四　一八一　一九

兩大師傳記　慈惠三卷・慈眼二卷　寬政元　重刻　和・大　繪入　胤海撰・佳吉具慶畫　五　ハ四　五九五

同　二　ハ四　二三〇七

書名	著者	巻数	冊	類	號
東寺過去帳　寫本　和・大			二	又	五
東寺光明講過去帳　洋・小　（續群書類從）			一	イ	四
東寺古文零聚　寫本　和・大	七冊・附錄一冊　伴信友編		八	リ	五
東寺造營文書符案　洋・小　（續群書類從）			一	イ	四
東寺大塔升形銘　洋・小　（續群書類從）			一	イ	四
東寺長者竝高野檢校等次第　洋・小　（續群書類從）	附傳法院座主次第		一	イ	四
東寺長者拜堂記　洋・小　（續群書類從）			一	イ	四
東寺長者補任　寫本　和・大			五	ハ	四
東寺長者補任　和・大　（群書類從）			三	イ	四
東寺長者補任　洋・小　（經濟雜誌社本群書類從）			一	イ	四
東寺長者補任　洋・中　（續々群書類從）			一	イ	四
東寺塔供養記　洋・小　（群書類從）	應德三年　和・大　三條實忠撰		一	イ	四
東寺塔供養記　洋・小　（經濟雜誌社本群書類從）	應德三年　三條實忠撰		一	イ	四
東寺塔供養記　和・大　（群書類從）	建武元年　道意撰		二	イ	四
東寺塔供養記　洋・小　（經濟雜誌社本群書類從）	建武元年　道意撰		一	イ	四
東寺文書　洋・中　（大日本古文書）	東京帝大文學部史料編纂掛編		三	リ	五
東寺要集　洋・小　（續群書類從）	寛信編		一	イ	四
東寺略史　大正一一　和・中	敕賜東寺一千年紀念大法會臨時事務局編		一	ハ	四
榮海僧正拜堂竝御影供記　洋・小　（續群書類從）	弘繼撰		一	イ	四
唐招提寺金堂　洋・小　（建築樣式論叢）	金原省吾撰		一	ム	七
唐招提寺創立の研究　（歷史と國文學第一二卷第四號第一三卷第一號拔刷）	田中重久撰　洋・中		一	ハ	四
招提千歲傳記　寫本　和・大	三卷　義澄撰		五	ハ	四
招提千歲傳記　洋・中　（大日本佛敎全書）	三卷　義澄撰		一	ハ	四
招提千歲傳記　洋・中　（續々群書類從）	三卷　義澄撰		一	イ	四
同			一	イ	四
千歲傳續錄　洋・中　（大日本佛敎全書）	元鏡撰		一	ハ	四
南都招提寺略錄　寫本　和・中			一	ハ	四
南都招提寺略錄　洋・中　（大日本佛敎全書）			一	ハ	四
白衣方記錄　洋・中　（大日本佛敎全書）			一	ハ	四
東大寺緣起　洋・小　（續群書類從）			一	イ	四
東大寺越前國桑原莊券　洋・小　（續群書類從）			一	イ	四
東大寺繪所日記　洋・中　（續々群書類從）	天文年間		一	イ	四
東大寺大鏡　大正一〇　（別集新集師寺大鏡五集　東京美術學校編　昭和三　洋・大　南都七大寺大鏡）	一五集		二〇	チ	一
東大寺戒壇院四天王像考證　（國書刊行會叢書ノ內黑川眞頼全集）　洋・中	黑川眞頼撰		一	イ	四
東大寺戒壇院定置記　寫本　和・中	凝然撰		一	ハ	四
東大寺具書　洋・小　（續群書類從）	端闕		一	イ	四
東大寺獻物帳　天平勝寶八年六月二一日　博物館刊　摸刻　明治一三　和・大			一	チ	一
同			一	チ	一

書名	著者	巻数	冊	類	號
建武二年道我僧正加任拜堂下行物日記　（續群書類從）　洋・小	宥盤撰		一	イ	四
至德二年道快僧正拜堂下行物記　洋・小　（續群書類從）	宥盤撰		一	イ	四
承和二年東寺領國判　洋・小　（續群書類從）			一	イ	四
禪信僧正拜堂竝御影供記　洋・小　（續群書類從）	永享六年		一	イ	四
東長儀　洋・小　（續群書類從）	守覺法親王撰		一	イ	四
東寶記　洋・中　（續々群書類從）	三卷		一	イ	四
東要記　洋・小　（續群書類從）			一	イ	四
東壽昌寺志略　（康熙二九）　唐・大	二卷		二・一	ハ	四
道成寺繪詞　洋・小　（續群書類從）	首闕		一	イ	四
道成寺緣起　洋・大　（日本繪卷物集成）	詞書・解說　（田中一松）添		一	チ	四
道成寺考　洋・中　（燕石十種）	屋代弘賢編		一	イ	四
道成寺考　洋・小　（近古文藝溫知叢書）	屋代弘賢編		一	イ	四
日高川繪卷物　摹寫本		卷	一	チ	四
唐招提寺緣起拔書略集　和・中			一	ハ	四
唐招提寺緣起拔書略集　洋・中　（大日本佛敎全書）			一	ハ	四
唐招提寺大鏡　大正一一　（東京美術學校編　昭和三　洋・大　南都七大寺大鏡）	一〇集		一〇	チ	一
唐招提寺戒壇記　寫本　和・中			一	ハ	四
唐招提寺戒壇記　洋・中　（大日本佛敎全書）			一	ハ	四
唐招提寺解　洋・中　（大日本佛敎全書）			一	ハ	四
東大寺獻物帳　洋・中　（大日本古文書）	天平勝寶八年六月二一日		一	リ	五
同			一	リ	五
東大寺獻物帳　洋・中　（大日本佛敎全書）	天平勝寶八年六月二一日		一	ハ	四
東大寺獻物帳　和・大　（東瀛珠光）	天平勝寶八年六月二一日　頭註		一	チ	一
東大寺獻物帳考證　洋・中　（國書刊行會叢書ノ內黑川眞頼全集）	天平勝寶八年六月二一日　黑川眞頼撰		一	イ	四
東大寺獻物帳　洋・中　（大日本古文書）	天平寶字二年		一	リ	五
同			一	イ	四
東大寺古文書目錄　洋・中　（續々群書類從）	享保一二年所寫		一	イ	四
東大寺金銅碑文　和・大　（群書類從）	聖武帝御撰		一	イ	四
東大寺金銅碑文　洋・小　（經濟雜誌社本群書類從）	聖武帝御撰		一	イ	四
同			一	イ	四
東大寺雜錄　寫本　和・中			三	ハ	四
東大寺三月堂諸佛像考證　（國書刊行會叢書ノ內黑川眞頼全集）　洋・中	黑川眞頼撰		一	イ	四
東大寺三倉寶器圖　寫本　（本間叢書）			五	ワ	三
東大寺正倉院寶物圖　寫本			一	チ	一
東大寺叢書　洋・中　（大日本佛敎全書）	佛書刊行會編		二	ハ	四
聖武皇帝竝文德帝策命					
東大寺大佛堂緣起碑文（聖武天皇）					
勝寶感神聖武皇帝銅板詔書　三三					
東大寺竝東寺欵狀（藤原爲房）					
東大寺獻物帳（光明皇后）　三三					

東大寺銅大燈臺銘（附法華堂花瓶並火舍銘） 南都大佛供養物語 一三
東大寺造立供養記 一三 東大寺大佛開眼供養記 一三
二月堂繪緣起（二卷）（仍覺） 一三 東大寺雜集錄（一二卷並加錄） 一三
東大寺諸伽藍略錄 一三
造東大寺知識詔書 一三
俊乘上人奉納大般若伊勢神宮記 一三 東大寺大佛開眼供養 一三
東大寺衆徒參詣伊勢大神宮記 一三
東大寺大佛開眼式 一三
東大寺供養日時僧名行事官等之事 一三
東大寺供養式（建仁三年一一月三〇日） 一三
二月堂供養式（元久三年正月晦日） 一三
八幡大菩薩御影供養事 一三
大佛殿千僧供養事（嘉禎四年一〇月八日） 一三
大佛殿千僧供養事（寶治元年八月一八日） 一三 能惠得業大般若經書寫供養事 一三
戒壇院本尊供養事 一三 良辨僧正御影堂供養事 一三
新院堂供養事 一三 本寺舍利供養事 一三
行基菩薩舍利供養事 一三
大佛殿新始千僧供養私記（貞享五戊辰年四月） 一三
大佛開眼供養記（庸性） 一三 大佛開眼供養並萬僧供養之記 一三
大佛堂供養記 一三
重興南都大佛殿讚頌集（四卷）（性瑩等） 一三 東大寺尊勝院主次第 一三
東南院務次第 一三 東大寺尊勝院記附錄（同上） 一三
東大寺尊勝院記追加（成果） 一三 南都東大寺戒壇院略緣起 一三
諸集 一三
東大寺戒壇院受戒式 一三
四箇大寺古今傳記拾要新書東大寺之記 一三
天保四癸巳年十月十八日正倉院御開封記 一三
天保七丙申年六月廿日正倉院御開封記 一三

東大寺造立供養記 和・大 （群書類從） 一 イ 四 四八八 五四一
東大寺造立供養記 洋・小 （經濟雜誌社本群書類從） 一 イ 四 二三五 一六
同 一 イ 四 二一六六 一五
東大寺尊勝院々主次第 洋・中 （大日本佛教全書） 一 ハ 四 一五三四 一二二
東大寺大佛記 和・大 （群書類從） 一 イ 四 四八八 五四一
東大寺大佛記 洋・小 （經濟雜誌社本群書類從） 一 イ 四 二三五 一六
同 一 イ 四 二一六六 一五
東大寺大佛蓮瓣拓本二枚 和・大 （溫故雜帖） 一 チ 一 *二七一五 三
東大寺大佛蓮瓣拓本 折 一 チ 一〇 *一六〇三
東大寺南都大佛殿緣起 西園寺家本影印—昭和一三（管見記） 巻 一 イ 五 *一三三〇 八七
東大寺ノ瓦當 和・大 （溫故雜帖） 一 チ 一 *二七一五 一三
東大寺奴婢籍帳 和・大 （群書類從） 一 イ 四 四八八 六四六
東大寺奴婢籍帳 洋・小 （經濟雜誌社本群書類從） 一 イ 四 二三五 一九
東大寺別當次第 和・大 （群書類從） 一 イ 四 四八八 七二
東大寺別當次第 洋・小 （經濟雜誌社本群書類從） 一 イ 四 二三五 三
同 一 イ 四 一一六六 三
東大寺法隆寺の美術 黑川眞頼編 洋・中 （國書刊行會叢書ノ內黑川眞頼全集） 一 イ 四 七三五 三
東大寺法花堂要錄 洋・中 （續々群書類從） 一 イ 四 五五三 五
東大寺要錄 一〇卷 寫本 觀嚴撰 和・中 三 ハ 四 *一一三五

東大寺要錄 一〇卷 洋・中 觀嚴撰 （續々群書類從） 一 イ 四 五五三 一一
東大寺續要錄 九卷 寫本 和・中 四 ハ 四 *二一三六
東大寺續要錄 九卷 洋・中 （續々群書類從） 一 イ 四 五五三 一一
獻物出用帳 天平寶字三年 洋・中 （大日本古文書） 一 リ 五 二八三 八四
〔正倉院關係古文書〕 國書刊行會編 洋・中 （續々群書類從） 一 イ 四 五五三 一六
雙倉北雜物出用帳（天平勝寶八至延曆三年） 延曆十二年曝涼帳
延曆六年曝涼帳 雜物出入帳（弘仁五至天長三年）
弘仁二年官物勘錄
雜物出入繼文（天平勝寶四至齊衡三年）
東大寺敕封藏目錄記（建久四・寬元元・弘安一一年）
天正二年截香記
東大寺三藏御寶物御改之帳（慶長一七年） 正倉院御開封記草書（元祿六年）
慶長十九年藥師院實祐記 東大寺三倉開封勘例（庸性）
東大寺正倉院開封記（同上） 正倉院御開封勘例等御尋之日記
二倉道具目錄（元祿六年） 正倉院寶物御開封事書（天保四年）
東大寺古文書目錄 正倉院御寶物目錄
天保四年 正倉院御寶物目錄
同 一 イ 四 六六〇 一六

正倉院御物目錄 明治一五年博物館ニ在ル御物ノ分 寫本 和・大 一 チ 一 一二六
正倉院御物年表 石田茂作撰 昭和四 洋・大 （正倉院の研究） 一 チ 一 三七四一
正倉院御寶物之圖 寫本 （本間叢書） 巻 一 ワ 三 *三六四五 三六九
正倉院の研究 東洋美術研究會編 昭和四 洋・大 （東洋美術特輯） 一 チ 一 三七四一
正倉院の栗 獸物帳寫附 大正九 小野善太郎撰 和・中 一 チ 一 三七二三

正倉院寶器圖 地 寫本 （本間叢書） 巻 一 ワ 三 *三六四五 三七〇
正倉院寶庫並東大寺東南院六合辛櫃古文書目錄 寫本 和・大 一 リ 五 五〇二三
續修東大寺正倉院文書 五〇卷 明治一八 和・小 （存採叢書） 六 イ 四 五一三 一一六
續修東大寺正倉院文書 五〇卷 明治一八 和・小 （存採叢書本） 六 リ 五 二〇八四
大日本古文書 編年文書六卷追加一七卷 編纂掛編 明治三四—昭和一二 東京帝大文學部史料 洋・中 二三 リ 五 二八二 一一三三
同 二三 リ 五 二八三 一一三三
大佛御頭供養日記 貞觀三年 洋・小 （續群書類從） 一 イ 四 二八二 三六
大佛の建立 宮崎榮雅撰 洋・中 （國史事件論集） 一 リ 四 四七五一
敕封藏開檢目錄 建久四年 洋・小 （續群書類從） 一 イ 四 二八二 三六
東瀛珠光 六卷 宮內省編 明治四一・四二 審美書院刊 和・大 六 チ 一 一二八二
東南院務次第 成呆補 寫本 和・中 一 ハ 四 一一九六
東南院務次第 洋・中 （大日本佛教全書） 一 ハ 四 一五三四 一二二
奈良の落葉 博物館刊 明治一四 和・大 帖 一 チ 一 *三八二三
南都大佛供養物語 慶宣撰 和・中 一 ハ 四 一一九七
二月堂繪緣起 洋・小 （續群書類從） 一 イ 四 二八二 三六
多武峰緣起 附大織冠神像破裂記（宣賀） 一條兼良撰 （天保一一） 和・大 一 ハ 四 二七二六
多武峯緣起 一條兼良撰 和・大 （群書類從） 一 イ 四 四八八 五四二
多武峯緣起 一條兼良撰 洋・小 （經濟雜誌社本群書類從） 一 イ 四 二三五 一六
多武峯緣起 一條兼良撰 洋・中 （大日本佛教全書） 一 ハ 四 一五三四 一一八

多武峯二十六勝志　式藪編・竹亭畫　安政四　和・大　一冊　ル四類　二二六號
多武峯破裂記　洋・中（大日本佛教全書）　一　ハ四　一五三四　一一八
多武峯略記　二卷　靜胤撰　和・大（群書類從）　一　イ四　四八八　五四二
多武峯略記　二卷　靜胤撰　洋・小（經濟雜誌社本群書類從）　一　イ四　二三五　一六
多武峯略記　二卷　靜胤撰　洋・中（大日本佛教全書）　一　ハ四　一五三四　一一八
先代破裂集　洋・小（續群書類從）　一　イ四　二八二　四七
大織冠神像破裂記　玄覺撰・宣賀補　洋・中（大日本佛教全書）　一　ハ四　一五三四　一一八
東福寺緣起　白石虎逵編　大正一二　洋・小　一　ハ四　二一二〇
東福寺瓦當　拓本　和・大（溫故雜帖）　一　チ一　＊二七一五　一三
東福紀年錄　和・大（群書類從）　一　イ四　四八八　五三六
東福紀年錄　洋・小（經濟雜誌社本群書類從）　一　イ四　二三五　一六
戶隱山顯光寺畧緣起　寫本　和・中（智譽幡隨意上人傳ト合綴）　一　ハ四　二四三一
中山寺緣起　攝州河邊郡紫雲山中山寺由來記　洋・小（續群書類從）　一　イ四　二八二　三六
那須雲巖寺舊記　洋・小（改定史籍集覽）　一　ハ四　一八九六　折
成田山史　附年表・關係資料　昭和一三　洋・中　成田山開基一千年祭事務局刊　一　リ四　二五九　一二
成田山通志　附錄英文成田不動明王　明治四四　洋・中　私立成田圖書館刊　一　ハ四　二七一〇
南嶽總勝集　三卷　宋・陳田夫撰　洋・大（大正新修大藏經）　一　ハ四　一五〇四
二尊院緣起　洋・中（大日本佛教全書）　一　ハ五　二一六四　五一
二尊院緣起　洋・小（續群書類從）　一　イ四　二八二　四四
日光山沿革略記　附輪王寺什寶目錄　明治三〇　五版　彥坂諶照編　和・中　一　ハ四　一五三四　一一八
日光山三月會緣起　和・大（群書類從）　一　イ四　四八八　五四二
日光山三月會緣起　洋・小（經濟雜誌社本群書類從）　一　イ四　二三五　一六
日光山門跡次第　洋・小（續群書類從）　一　イ四　二八二　四
日光名勝記　貝原篤信撰　洋・中（益軒全集）　一　イ四　七四〇　七
中禪寺私記　藤原敦光撰　和・大（群書類從）　一　イ四　四八八　五四九
中禪寺私記　藤原敦光撰　洋・小（經濟雜誌社本群書類從）　一　イ四　二三五　一六
補陀洛山建立修行日記　仁朝等撰　洋・小（續群書類從）　一　イ四　二八二　三七
二荒山千部會緣起　和・大（群書類從）　一　イ四　四八八　五五〇
二荒山千部會緣起　洋・小（經濟雜誌社本群書類從）　一　イ四　二三五　一六
仁和寺御室系譜　洋・小（續群書類從）　一　イ四　二八二　四
仁和寺御室御物實錄　洋・中（續々群書類從）　一　イ四　五五三　一六
同　一　イ四　六五〇　一六
仁和寺御傳　尊海撰　和・大（群書類從）　二　イ四　四八八　九〇一九一
仁和寺御傳　尊海撰　洋・小（經濟雜誌社本群書類從）　一　イ四　二三五　四
仁和寺御門跡　洋・小（改定史籍集覽）　一　リ四　二五九　一二
仁和寺諸院家記　和・大（群書類從）　二　イ四　四八八　七七一七八
仁和寺諸院家記　洋・小（經濟雜誌社本群書類從）　一　イ四　二三五　三

仁和寺諸記抄　洋・小（續群書類從）　一　イ四　二八二　四四
仁和寺諸師年譜　洋・小（續群書類從）　一　イ四　二八二　八
仁和寺諸堂記　和・大（群書類從）　一　イ四　四八八　五三五
仁和寺諸堂記　洋・小（經濟雜誌社本群書類從）　一　イ四　二三五　一六
勝寶院門跡列祖次第　洋・小（續群書類從）　一　イ四　二八二　四
菩提院門跡列祖次第　洋・小（續群書類從）　一　イ四　二八二　四
信長公阿彌陀寺由緒之記錄　常譽撰　洋・小（改定史籍集覽）　一　リ四　二五九　二五
羽賀寺緣起　洋・小（續群書類從）　一　イ四　二八二　三五
羽賀寺緣起　別本　洋・小（續群書類從）　一　イ四　二八二　三五
白峯寺緣起　清原良賢撰　和・大（群書類從）　一　イ四　四八八　五四九
白峯寺緣起　清原良賢撰　洋・小（經濟雜誌社本群書類從）　一　イ四　二三五　一六
羽黑修驗史料記錄類　洋・中（日本大藏經）　一　ハ五　一六四　四八
長谷寺　附錄初瀨名歌等　明治四五　洋・小　田中海應編　一　ハ四　一五三九
長谷寺緣起文　菅原道眞撰　和・大（群書類從）　一　イ四　四八八　五四三
長谷寺緣起文　菅原道眞撰　洋・小（經濟雜誌社本群書類從）　一　イ四　二三五　一六
長谷寺緣起文　菅原道眞撰　洋・中（大日本佛教全書）　一　ハ四　一五三四　一一八
長谷寺緣起剝僞　伴信友撰　洋・中（伴信友全集）　一　イ四　六四六　二
長谷寺觀音驗記　三卷　承應四　行譽撰　和・大　一　ハ四　七四八
長谷寺造供養　菅原在豐撰　洋・中（大日本佛教全書）　一　ハ四　一五三四　一一八
長谷寺多寶塔銘文　洋・中（伴信友全集）　一　イ四　六四六　二
長谷寺舞臺供養　洋・中（大日本佛教全書）　一　ハ四　一五三四　一一八
長谷寺靈驗記　二卷　洋・小（續群書類從）　一　イ四　二八二　三六
長谷寺靈驗記　二卷　洋・中（大日本佛教全書）　一　ハ四　一五三四　一一八
豐山蒐粹　長谷寺刊　大正一三　和・大　一　チ一　＊二六七二
豐山小史　田中海應編　大正一三　洋・中　一　ハ四　二一九七
同　一　ハ四　二三〇六
鑁阿寺小史　後附寶物目錄　明治三二　再版　山越忍空撰　洋・中　一　ハ四　四〇七
同　一　ハ四　八二三
同　一　ハ四　一四六二
足利庄鑁阿寺　山越忍空編　大正元　洋・中　一　ハ四　一五六三
同　一　ハ四　一七三三
足利鑁阿寺緣起　諦觀撰　洋・中（大日本佛教全書）　一　ハ四　一五三四　一二〇
下野五箇庄鑁阿寺之事　洋・中（大日本佛教全書）　一　ハ四　一五三四　一二〇
檜垣寺古瓦記　服部元喬撰　洋・中（國書刊行會叢書ノ內三十輯）　一　イ四　八八二　二
維新史稿日子山義僧傳　江島茂逸編　明治三〇　和・中　一　リ五　四一三七
飛州千光寺記　玄海撰　和・小（史籍集覽）　一　リ四　一〇五六　四七
佛前國上道郡湯迫村万燈由來之事　洋・中（吉備群書集成）　一　イ四　九八一　一〇
常陸國赤濱妙法寺過去帳　洋・小（續群書類從）　一　イ四　二八二　四八

常陸國茨城郡六段田村六地藏過去帳　和・大（群書類從）　一冊　イ四類　四八八號　二三五一九　六四八
常陸國茨城郡六段田村六地藏過去帳　洋・小（經濟雜誌社本群書類從）　一　イ四　二三五一九
常陸國田島村傳燈山和光院過去帳　和・大（群書類從）　一　イ四　四八八六四八
常陸國田島村傳燈山和光院過去帳　洋・小（經濟雜誌社本群書類從）　一　イ四　二三五一九
福嚴寺記　附著官餘韵拾遺　大正九　和・大　瀧宜睦編　一　ハ四　三〇一四
福城寺略緣起「越後國」　和・中　一　ハ四　三三一三
藤井寺勸進帳　永正七年　洋・小（續群書類從）　一　イ四　二八二三六
武州陽雲寺記　洋・小（改定史籍集覽）　一　リ四　二五九一二
補陀洛迦山傳　元・盛熙明撰　洋・大（新修大藏經）　一　ハ五　二一六四五一
南海普陀山　伊東忠太撰　洋・中（東洋建築の研究）　一　チ八　三七二九三
佛國寺と石窟庵　七六枚・總說一冊添　昭和一三　朝鮮總督府編（朝鮮寶物古蹟圖錄本）　一帙　チ一　三八四一
豐後國足曳山兩子寺略緣起　瀧澤馬琴（解）撰　洋・中（曲亭遺稿）　一　ヘ二　七五五
豐後州國埼郡兩子寺略緣記　瀧澤馬琴（解）撰　和・中（曲亭遺稿）　一　イ四　六〇〇五八＊
六鄕山兩子寺大緣起　瀧澤馬琴（解）撰　洋・中（曲亭叢書）　自筆本　一　ヘ二　七五五
平鹽寺過去帳　洋・中（甲斐叢書）　一　イ四　一三九八
平泉寺參詣之記　繪入寫本　和・小　一　ハ四　一五三〇
平泉寺の美術　黑川眞頼撰（國書刊行會叢書ノ內黑川眞頼全集）　洋・中　一　イ四　七三五三
平泉寺文書　福井縣大野郡平泉寺村編　大正一三　和・中　二　ハ四　二六一八
平田寺敕書　舊鈔本說文添　複製（汲古留眞）　一卷　イ四　一六三六＊

伯耆大山寺の研究　沼田頼輔撰（三宅博士古稀祝賀記念論文集）　洋・大　一　リ一類　四六七六號
伯耆國大山寺緣起　洋・小（續群書類從）　一　イ四　二八二三七
大山寺緣起　初闕　洋・小（續群書類從）　一　イ四　二八二三六
方廣寺鐘銘並五山衆評判　洋・中（大日本佛敎全書）　一　ハ四　一五三四一九
京都大佛殿建立表白　慶長一九年　洋・中（大日本佛敎全書）　豐臣秀頼撰　一　ハ四　一五三四一九
京大佛殿炎上　洋・小（改定史籍集覽）　一　リ四　二五九一七
大佛供養記　慶長一九年　洋・中（大日本佛敎全書）　一　ハ四　一五三四一九
大佛供養請僧天台宗五百口惣名帳　慶長一九年　洋・中（大日本佛敎全書）　一　ハ四　一五三四一九
大佛供養法具方帳　慶長一九年　洋・中（大日本佛敎全書）　一　ハ四　一五三四一九
大佛御供養御拵之帳　慶長一九年　洋・中（大日本佛敎全書）　一　ハ四　一五三四一九
大佛殿雷火災燒圖畫詞書　洋・中（大日本佛敎全書）　一　ハ四　一五三四一九
法成寺金堂供養記　治安二年　和・大（群書類從）　一　イ四　四八八五三七
法成寺金堂供養記　治安二年　洋・小（經濟雜誌社本群書類從）　一　イ四　二三五一六
法成寺諸堂扉繪注文　寫本　和・中（微古雜抄）　一　リ四　二七四一一五
東北院供養記　長元三年　和・大（群書類從）　一　イ四　四八八五三七
東北院供養記　長元三年　洋・小（經濟雜誌社本群書類從）　一　イ四　二三五一六
無量壽院供養記　寬仁四年　和・大（群書類從）　一　イ四　四八八五三七
無量壽院供養記　寬仁四年　洋・小（經濟雜誌社本群書類從）　一　イ四　二三五一六
藥師堂供養記　萬壽元年　和・大（群書類從）　一　イ四　四八八五三七
藥師堂供養記　萬壽元年　洋・小（經濟雜誌社本群書類從）　一　イ四　二三五一六

法隆寺緣起資財帳　天平寶字五年　洋・中（大日本古文書）　一　リ五　二八二八四
同　一　リ五　二八三八四
法隆寺大鏡　六〇集・別集金堂壁畫四集・同解說添　東京美術學校編　大正二至九　洋・大　六五　チ一　三三三八
法隆寺をめぐる猿樂　能勢朝次編　洋・中（京都帝國大學二十五周年記念論文集）　一　ヘ二　四三九三
法隆寺伽藍緣起並流記資財帳　天平一九年　洋・小（續群書類從）　一　イ四　二八二三六
法隆寺伽藍緣起並流記資財帳　天平一九年　洋・中（大日本古文書）　一　リ五　二八二八二
同　一　リ五　二八三八二
法隆寺伽藍緣起並流記資財帳　天平一九年　洋・中（大日本佛敎全書）　一　ハ四　一五三四一二七
法隆寺伽藍諸堂巡拜記　鳥居武平撰　明治二八　和・小　一　ハ四　七一七
法隆寺記補忘集　良訓編　寫本　和・中　二　ハ四　＊一一三
法隆寺記補忘集　良訓編　洋・中（續々群書類從）　一　イ四　五五三一一
法隆寺建築說　黑川眞頼撰（國書刊行會叢書ノ內黑川眞頼全集）　洋・中　一　イ四　七三五三
法隆寺建築論　附圖共　洋・大（東京帝國大學紀要〔工科〕本）　伊東忠太撰　明治三一　二　チ八　一三五
法隆寺建築論　附圖共　洋・大（東京帝國大學紀要〔工科〕）　伊東忠太撰　明治三一　二　サム　一六〇九一一〇
法隆寺建築論　洋・中（日本建築の研究）　伊東忠太撰　一　チ八　三七二九一
法隆寺獻物帳　天平勝寶八年　複製（汲古留眞）　續　一　イ四　一一六三六
法隆寺獻物帳　天平勝寶八年　洋・中（大日本古文書）　一　リ五　二八二八四
同　一　リ五　二八三八四
法隆寺獻物帳　天平勝寶八年　寫本　和・中（微古雜抄）　一　リ四　二七四一一八

法隆寺緣起資財帳　天平寶字五年　洋・中（大日本古文書）　一　リ五　二八二八四
同　一　リ五　二八三八四
法隆寺大鏡　六〇集・別集金堂壁畫四集・同解說添　東京美術學校編　大正二至九　洋・大　六五　チ一　三三三八
法隆寺をめぐる猿樂　能勢朝次編　洋・中（京都帝國大學二十五周年記念論文集）　一　ヘ二　四三九三
法隆寺伽藍緣起並流記資財帳　天平一九年　洋・小（續群書類從）　一　イ四　二八二三六
法隆寺伽藍緣起並流記資財帳　天平一九年　洋・中（大日本古文書）　一　リ五　二八二八二
同　一　リ五　二八三八二
法隆寺伽藍緣起並流記資財帳　天平一九年　洋・中（大日本佛敎全書）　一　ハ四　一五三四一二七
法隆寺記補忘集　良訓編　寫本　和・中　二　ハ四　＊一一三
法隆寺記補忘集　良訓編　洋・中（續々群書類從）　一　イ四　五五三一一
法隆寺建築說　黑川眞頼撰（國書刊行會叢書ノ內黑川眞頼全集）　洋・中　一　イ四　七三五三
法隆寺建築論　附圖共　洋・大（東京帝國大學紀要〔工科〕本）　伊東忠太撰　明治三一　二　チ八　一三五
法隆寺建築論　附圖共　洋・大（東京帝國大學紀要〔工科〕）　伊東忠太撰　明治三一　二　サム　一六〇九一一〇
法隆寺建築論　洋・中（日本建築の研究）　伊東忠太撰　一　チ八　三七二九一
法隆寺獻物帳　天平勝寶八年　複製（汲古留眞）　續　一　イ四　一一六三六
法隆寺獻物帳　天平勝寶八年　洋・中（大日本古文書）　一　リ五　二八二八四
同　一　リ五　二八三八四
法隆寺獻物帳　天平勝寶八年　寫本　和・中（微古雜抄）　一　リ四　二七四一一八
法隆寺國寶保存工事報告書　第一至三冊　昭和一〇至一二　法隆寺國寶保存事業部編　洋・大　三　チ八　三七五八
國寶建造物東大門修理工事報告　一
國寶建造物食堂及細殿修理工事報告　二
國寶建造物東院禮堂及び東院鐘樓修理工事報告　三
法隆寺出土古瓦の研究　法隆寺西院伽藍平面圖添　奈良縣編（奈良縣史蹟名勝天然紀念物調査會報告本）　大正一五　洋・大　一　リ二一　四六七八
法隆寺白拍子記　寫本　和・中（微古雜抄）　一　リ四　二七四一一六
法隆寺緣起白拍子　寫本　和・中　一　ハ四　一一八九
法隆寺史料　第一　金堂佛像等目錄　摸寫本影印—昭和五　和・大　一　ハ四　＊二三三
同　一　ハ四　二六四四
法隆寺東院緣起　寫本　和・中（微古雜抄）　一　リ四　二七四一一四
法隆寺東院緣起　洋・中（大日本佛敎全書）　一　ハ四　一五三四一一七
法隆寺東院資財帳　寫本　和・中（微古雜抄）　一　リ四　二七四一一四
法隆寺の建築樣式と支那漢六朝の建築樣式に就いて　濱田耕作撰（內藤博士還曆祝賀支那學論叢）　洋・大　佐伯啓造編　昭和九　一　ル五　二九四五
法隆寺の諸問題　續共　和・中（夢殿第一二・一四册）　二　ハ四　二五九三
法隆寺再建非再建論の回顧（喜田貞吉）　一
法隆寺推古天皇十五年燒失說の疑（足立康）　一
法隆寺流記資財帳の研究（福山敏男）　一
法隆寺建立年代論の再吟味（田中重久）　一
法隆寺再檢討の考古學的資料（上田三平）　一

「法隆寺論爭」我觀（濱田耕作）　一
法隆寺再建非再建論爭の推移（佐藤佐）　一
法輪寺の建立に關する疑問（福山敏男）　一
國史上に於ける法隆寺の地位（小酒井儀三）　一
法隆寺學志の研究（井上慶覺）　一
法隆寺草創時代に於ける日支交渉（藤田元春）　一
推古の朝服制定に就いて（江馬務）　一
法隆寺大修理の諸問題に就いて（佐藤佐）　一
法隆寺建立年代論文獻目錄（佐伯啓造編）　一
意匠上より見たる法隆寺伽藍建築（岸田日出刀）　二
玉蟲厨子に見えたる文様の源流（分立流雲文に就て）（小杉一雄）　二
法隆寺金堂の天蓋・須彌座・土壇・裳層・基壇に就て（福山敏男）　二
法隆寺大講堂の平面に就いて（足立康）　二
法隆寺蓮華圖屏風に就いて（望月信成）　二
法隆寺系廢寺址の研究（上田三平）　二
瑜祇塔私考（橋本凝胤）　二
法隆寺と播磨鵤莊に就いて（魚澄惣五郎）　二
法隆寺金堂四天王像の銘文に關する疑（中郷敏夫）　二
關野博士追悼集（法隆寺に關する關野先生の業績）（足立康）外一五篇）　二
法隆寺の銘文　鵤故郷舎刊　昭和一〇　洋・中　一　チ一〇　三七三八

研究篇

日本紀に見ゆる法隆寺（喜田貞吉）　一
法皇帝說上に顯れたる法隆寺（會田範治）　一
法隆寺金堂佛像の銘文に就いて（濱田耕作）　一
法隆寺の金石文に關する二三の問題（福山敏男）　一
天壽國曼荼羅銘文考（會田範治）　二
法隆寺金堂坐藥師・釋迦・彌陀三尊光背銘文考（同上）　二
法隆寺金堂四天王の銘文に就いて（佐藤虎雄）　二
法隆寺金堂所在銘文私攷（小酒井儀三）　二

資料篇

法隆寺東院の香木堂に就いて（福山敏男）　一
法隆寺金石文集（高田十郎編）　一
法隆寺別當次第　洋・小（續群書類從）　一冊　イ四類　二八二号
法隆寺寶物考證　栗原信充編　寫本　和・大　三　チ一　一〇九八
法隆寺寶物圖上　寫本（本間叢書）　一卷　ワ三　*三六四五 三六三
法隆寺寶物圖繪　並追編（天保一三）　南都法隆學問寺幹亶編　和・中　一帖　チ一　三五九
法隆寺寶物和歌　和・小（史籍集覽）　一　リ四　一〇五八 五
法隆寺寶物和歌　洋・小（改定史籍集覽）　一　リ四　二五九 一七
法隆寺寶物和歌　寫本　和・中（微古雜抄）　一　リ四　二七四一 一六
法隆寺建立年代の研究　附錄共　洋・大　會津八一撰　昭和八（東洋文庫論叢本）　二　ハ四　二五四六
阿彌陀如來光背銘　貞永元年　拓本　和・大（溫故雜帖）　一　チ一　*二七一五 一
同　一　チ一　*二七一五 三
斑鳩古事便覽　覺賢撰　洋・中（大日本佛教全書）　一　ハ四　一五三四 一一七
斑鳩寺雜記　洋・中（大日本佛教全書）　一　ハ四　一五三四 一一七
嘉元記　別冊解題添　昭和一一　荻野仲三郎刊　帝室博物館本複製　和・大・洋・小（鵤叢刊本）　二　ハ四　二六二七
觀世音菩薩像臺座銘　丙寅（推古天皇一四年）　拓本　和・大（溫故雜帖）　一　チ一　*二七一五 一
觀世音菩薩造像銅版銘　甲午（持統天皇八年）　拓本　和・大（溫故雜帖）　一　チ一　*二七一五 三
御寶物圖繪　法隆寺刊　和・中　一　チ一　二〇七一

金堂二天像光背銘　白雄元年　拓本　和・大（溫故雜帖）　一　チ一　*二七一五 一
金堂佛像等目錄　摸寫本影印　昭和五　和・大（法隆寺史料本）　一　ハ四　二三三二
同　一　チ一　*二七一五 一
釋迦三尊光背銘　癸未（推古天皇三一年）　拓本　和・大（溫故雜帖）　一　チ一　*二七一五 一
聖德太子傳私記　一名古今目錄抄（謄寫版）　和・中　一　ハ四　二六〇〇 一
聖德太子傳私記　一名古今目錄抄　洋・中（續々群書類從）　顯眞撰　一　イ四　三四三 三
古今目錄抄　解說附・原本箱表裏複製四葉添　顯眞撰　自筆本複製—昭和九　帖　三　ハ四　*二五七九
古今目錄抄　顯眞撰　寫本　和・中（微古雜抄）　一　リ四　二七四一 二
聖德太子傳古今目錄抄　同基礎的研究共　昭和一二　洋・大　荻野三七彦考定並撰　二　ハ四　二六六一
法隆寺古今目錄拔萃　顯眞撰　洋・小（改定史籍集覽）　一　リ四　二五九 二
法隆寺古今目錄拔萃　顯眞撰　和・小（史籍集覽）　一　リ四　一〇五八 五
諸佛光背銘　藥師・釋迦・二天・阿彌陀　拓本　折　一　チ一〇　一八一六
別當記　三帖・別冊解題添　昭和一一　和・大・洋・小　荻野仲三郎刊　帝室博物館本複製（鵤叢刊本）　四　ハ四　二六二六
藥師像光背銘丁卯（推古天皇一五年）　拓本　和・大（溫故雜帖）　一　チ一　*二七一五 一
同　一　チ一　*二七一五 三
倭の光　鈴木錦泉縮圖・法隆寺刊　明治二八　和・大　三　チ一　三八三〇
法輪寺緣起　貞鑒撰　洋・中（大日本佛教全書）　一　ハ四　一五三四 一一七
法輪寺大鏡　大塚巧藝社刊　昭和一二　洋・大　一　チ一　三八一六

法輪寺十一面觀世音大像考證　黑川眞頼撰　洋・中（國書刊行會叢書ノ內黑川眞頼全集）　一　イ四　七三四 三
法輪寺法起寺創立の研究　田中重久撰（昭和一二）　洋・中（歷史と國文學拔刷）　一　ハ四　二六三八
法琳寺別當補任　洋・小（續群書類從）　一　イ四　二八二 四
法蓮院釋迦堂修造勸進帳　享德三年　洋・小（續群書類從）　一　イ四　二八二 三六
法蓮院釋迦堂修造勸進帳　西阿撰　洋・中（大日本佛教全書）　一　ハ四　一五三四 一一〇
法華寺大鏡　三集　東京美術學校編　大正一三・一五　洋・大（南都七大寺大鏡ノ內西大寺大鏡別集）　三　チ一　三三九〇 五六一五八
法華寺十一面觀世音菩薩像考證　黑川眞頼撰　洋・中（國書刊行會叢書ノ內黑川眞頼全集）　一　イ四　七三四 三
法華尼寺緣起　洋・中（大日本佛教全書）　一　ハ四　一五三四 一一八
曹洞宗法華山高德寺之景　小熊廣道刊　明治三五　折　一　ハ四　一四三九
法勝寺阿彌陀堂造立日時定記　承保三年　洋・小（續群書類從）　賀茂通言撰　一　イ四　二八二 三五
法勝寺金堂造營記　賀茂通言撰　洋・小（續群書類從）　一　イ四　二六二 三五
法勝寺供養記　承曆元年　和・大（群書類從）　一　イ四　四八八 五三七
法勝寺供養記　承曆元年　洋・小（經濟雜誌社本群書類從）　一　イ四　二三五 一六
承曆元年法勝寺供養記　洋・小（續群書類從）　一　イ四　二八二 三五
本願寺案內　本派　昭和三　前田芳夫編　洋・小　一　ハ四　二三六七
本願寺誌要　大谷派本願寺誌要編輯局編　明治四四　洋・中　一　ハ四　一五〇二
同　一　ハ四　二〇九七
本願寺攝河泉御書寫　寫本　和・中　一　ハ四　五二五