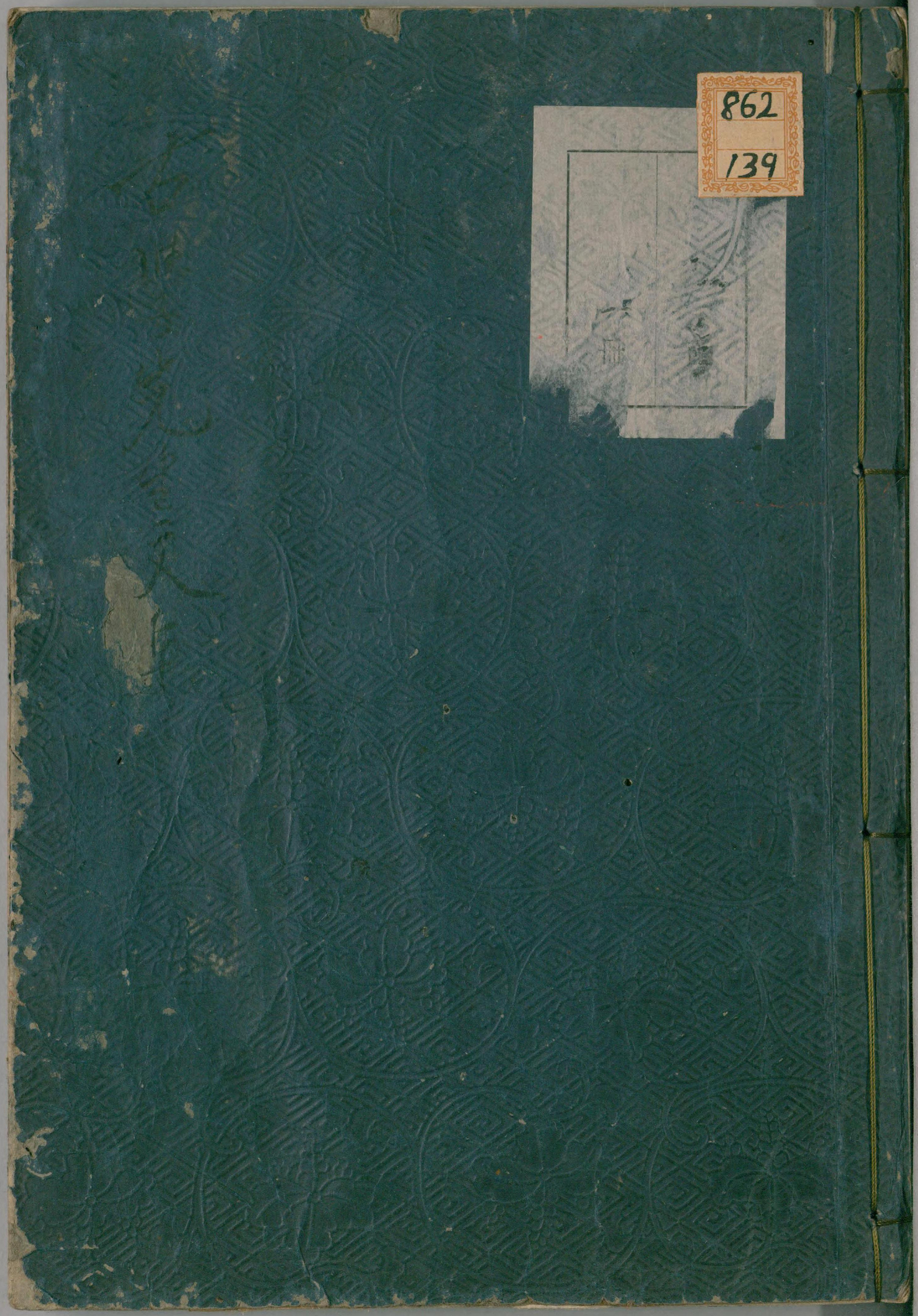
862
139

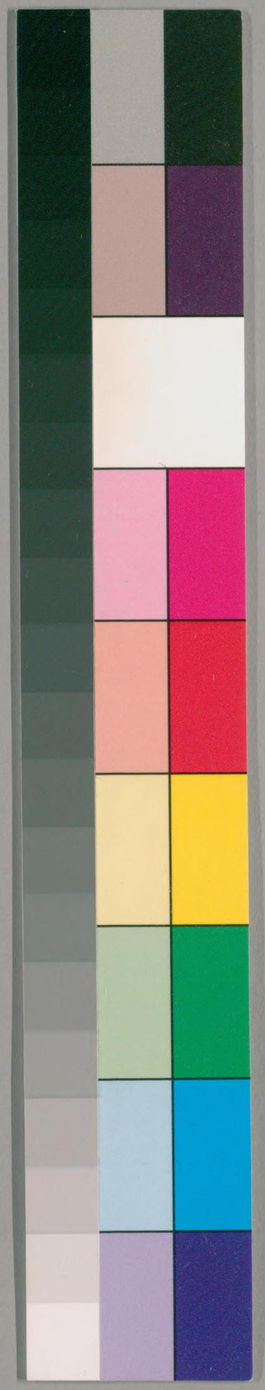

国立国会図書館　タイトル『古学先生詩集』　請求記号 862-139

ガラス使用

古學先生詩集

詩

情深[illegible]人

[illegible]

[illegible]

国立国会図書館　タイトル『古学先生詩集』 請求記号 862-139

ガラス使用

八六二一一

古學先生詩集序

詩之為道天動神解出於情流弗由人造故不以格律能裁為貴惟求直吐胸懷實寫景象婦人小子皆

聖直齋寄贈本
國立圖書館 昭 24.2.10 和 3 29 寄

国立国会図書館 タイトル『古学先生詩集』 請求記号 862-139
ガラス使用

曉所謂者然後為詩蓋景物時新人情隨變景情遭遇胸懷動發而清篇奇句筆下競出是乃詩之古者也末世風頹館閣攢簇剽賊模擬徒求格律體裁而反拾古人糟唾者譬諸扮戲之做英雄以云為木偶之假線索以舉動者豈詩人真者乎吾仁齋先生專

講聖經始開古學故其詩
亦古雖不耑々于文詞聲
律之間出於性情不須割
強自醞藉典則時有造詣
不詩之古者乎故讀其詩

則如面其人其為人之耽
於學問而無外求安於貧
賤而忘塵榮交接朋友切
切如偲々如和柔可掬誘
掖後進循々然勉々然誠

国立国会図書館　タイトル『古学先生詩集』　請求記号 862-139
ガラス使用

實自溢性質之美操履之
正所以合轍古人而逈別
於近代之學者不待家牒
碑誌而得詳悉於此孟子
曰頌其詩讀其書不知其
人可乎古之為詩也可知
矣

享保初元八月廿日

北可昌謹識

国立国会図書館　タイトル『古学先生詩集』　請求記号 862-139
ガラス使用

古學先生詩集目錄

卷之一
五言律詩 共五十五首
五言古詩 共四首
七言律詩 共八十三首
卷之二
五言絶句 共六首
七言絶句 共二百五十三首

国立国会図書館 タイトル『古学先生詩集』 請求記号 862-139
ガラス使用

古學先生詩集目錄畢

于長胤　編輯

五言律詩
園城寺絕頂
山行六七里往到杳冥中船遠閒閒去天長漠漠空
嶺環邨落北湖際寺門東男子莫空死請看神禹功
湖水
古來云此水一夜作平湖俗說尤（尤一作最）難信世傳訛
亦迂百川流不已萬谷滿相扶天下滔滔者應憐異

国立国会図書館　タイトル『古学先生詩集』 請求記号 862-139
ガラス使用

敬趨

元旦　慶安二年

正履三春肇實爲一歲魁小旛剪綵畢新帖寫詩來
山谿紅霞麗園林黃鳥催家家相饋貺蘆服玉盤堆

元旦　辛卯歲

周文嘗受命至德正如天紅日園光麗暖風柳色鮮
身經三世盛耳聽四君賢五十餘年澤元元自秩然

端午

應憐荊楚俗千載尚相傳角黍蒸香稻蘭湯煎玉泉
櫺花將結子荷葉已浮錢莫冇違佳節遊期又一年

與諸友遊賀茂得薰字

遊歷叢祠下長吟日未曛酒攜新釀至題取古詩分
細雨林偏淨斜風艸自薰夏添廟前水應是北山雲

送大須賀宗節之武城

一日河橋別十年風雨牀論文每相信酌酒許先嘗
枝短新楊柳翎長小鳳凰顧君餘弱冠功課惜年光

偶懷二首

窻隙遞明闇歲華一擲梭遊程知幾許世態又如何
寫字豈求好作詩常不多幽人日無事每按採薇歌

十年無實學到此覓眞源靜夜長安坐清晨自掃軒

国立国会図書館　タイトル『古学先生詩集』　請求記号 862-139
ガラス使用

斯文未委地何日正逢原闔洛有君子空玄不足論

立春　壬辰歲

書堂纔方丈門巷列城隈心上乾坤大眼中歲月同

應憐庭上艸剩得臘前梅一夜空階雨早知花先開

步月

物理無窮盡矯矯初舉作頭萬象森空開桑戸口誰聽伯牙琴千古一團月三秋數夜心蟲鳴風正冷此意更沈沈

初春雨

細細窻前雨無聲幽意濃唯喜花先笑未識雪俱融

一徑竹梢秀四山木葉空平生吾有志擬築雒城東

即興

焰焰孤燈影寥寥艸閣中川鳴知夜靜氣冷識天空

持志藉書力消憂依酒功儒生貧亦好幸得道心濃

又

獨坐小樓上燈光淡又濃是時慮俱盡平日計總空

嚴予離羣士淵明避俗翁高風凜如見月白一川風

除夕

殘臘忽將盡仰觀斗漸東庭梅春信近階艸歲花空

誰使人心急既看和氣濃一家相集飲不欲赴阿戎

国立国会図書館　タイトル『古学先生詩集』　請求記号 862-139
ガラス使用

喜聞小弟既到江城
季弟猶總角爲能忍別離嘗憐孔融慧偏愛謝兒奇
日暮江城路寒雲渭水涯定知夜牕下屈指數歸期

遊東山

二月芳時過強遊雜水東風輕曾點服酒熟少陵筒
深樹寺遙見落花徑叵通眼前春欲老莫惜野盃空

患瘧

患瘧二十日形容似別人力持良背法更檢養生論
秋入松窻秀風吹竹圃頻平生邵康節臥病喜賓臻

病中即事

秋日照東房曳笻入小莊朝風吹我髮夕露溼吾裳
花落豆生莢秧長稻作苅引溝供灌溉恰似繞河塘

送太宰道室聞親病歸省

吾道無多子欲勤孝與忠觀君交友信識爾愛親濃
千里伊陽路三春京洛風庶幾郎罷健歸去近同慈

宇治舟中即事

早行殘月在數里聽雞聲日上林梢見天晴山色明
春舟傍岸去野徇絕流橫吟裏望還斷煙霞鎖帝城

中秋月

長安萬戶月共此中秋晴盃酒三更後清談一夜情

国立国会図書館　タイトル『古学先生詩集』　請求記号 862-139
ガラス使用

煌煌黃道近的的紫街平遙想蘇臺上桂光千里明

題菊亭藤公所藏怪石筆架（延寶丙辰冬）

洛汭產奇石白章交綠紋崔嵬纔起嶺霏靄欲生雲

不待施彫琢那須弄斧斤每爲文陣援幸莫忘渠勳

東山即事

不蹈東山路于今既四年鄰園新物色艸木舊山川

廢學多忘字苦吟未竟篇脾神近爲祟又怯酒醺然

（前爲母服期喪既除又遭父喪故曰于今既四年又因痢疾久廢孟酒）

送林宗孝之武城

理欲本難察毫釐分跖丘此行寧辭遠他日豈遺憂

辛苦仲由米光榮曾子穫秋山白雲外幾度夏回頭

九月十三夜

古來諺云爾九月十三晴一夜共看處千家同愛情

雲遮廣寒殿霜滿洛陽城莫恨多霑雨今宵幸得明

題夕鼻瀨崎豈哲園

方園寬十丈奇藥剡榛荊鋤畝自澆菜編籬且捕蜻

市遙酒難貰境寂夢稍驚倚柱悠然坐幽禽時一聲

游高雄

欲上空王殿遠窮溪水源秋風黃葉寺細雨綠花村

山徑龍蛇走木根虎豹蹲夕陽吟不盡莫負擔頭樽

国立国会図書館　タイトル『古学先生詩集』　請求記号 862-139
ガラス使用

秋日即興

西蜀子雲宅艸荒屋欲傾凄凄秋樹色唧唧夜蟲聲
殘暑雨中退微凉風外生此間有眞味未稱世人情

十二月廿三日初訪有馬存菴老人幽居

廢錮玉川子煎茶洛水濱不看黃雀侶自與白鷗親
坎軻落吾輩風流無古人不尤來訪勉嘗識我情眞

嵯峨途中

十里嵯峨路往還天欲昏鐘聲雲外寺樹色雨餘邨
自曳孤筇竹所攜唯酒樽阿宣與通子雙立候柴門

贈山口丈人

矍鑠將家種猶看古老風談兵不知倦尊道自忘窮
庭小孤松偃壁圍細蘚濃平生喜賓客殽核罄歡悰

難波橋上眺望

橋上幾千尺登覽意豁哉河排城闕入天向海門開
水闊波還細岸遙（初作斜）家自迴憧憧（初作營營）來往者誰
是濟川才

題雲山圖

掃破鵝溪素近山兼遠巔濃中翻歙墨淡處足湘煙
畫者何名姓傳來又（初作復）幾年坐間遊歷盡不倩輿
人肩

遊鷹嶺蕉囪別業

去城一里許杖履上崚嶒橋斷踰溪到徑危牽荔登松間數椽屋門外一條塍賓主皆儒雅題詩索剡藤

原芸菴招諸友遊二條藤丞相別墅

丞相菟裘在鳴瀧巖窟間行行好詩出面面畫圖班含蓄園中樹精神雨後山安排自然好萬古不須刪

仲春偶書 自筆帖作書懷

今茲二月半氣候似清明僮徹煖爐去妻裁春服戍堂堂花作陣整整艸披荊只恐年光迅風前看墜英

九月九日遊知還堂

愛汝山堂好幅巾曾屢尋邨人多識面巖樹已關心香蕈生簷下異禽馴砌陰登高豪氣發詩就酒頻斟

蕉囪主人招諸友遊北野聊賦短述以呈主人

北野秋云暮西山雨已收霜楓紅欲上勉柳綠猶留爲設盃中物又羅盤裏羞不從卓家女換我紫貂裘

癸酉正月二日作

家本十餘口既無尺寸田幸逢太平日自免米鹽蠲道以唐虞準學從鄒魯傳眼前兒女侍萬事醉陶然

新年作

平生不善飲一盞即醺然無事樂書字愜情聊作篇

国立国会図書館　タイトル『古学先生詩集』　請求記号 862-139
ガラス使用

簡編十餘篋茅屋四三椽近歲增多口是非誤聖賢

將赴鷹峰途中作

欲尋張氏宅步屧度林丘仰首將亭午轉頭已暮秋
絃歌讓年少詩酒屬吾儔何必北山北出門即是遊

水口旅館

出洛十餘里雁魚日往來喜聞兒女健應待老夫回
喬木夾官道亂流入小隈今朝故園菊幾箇雨中開

悼山口野哉翁

憐汝將家胄清時長廢居諸侯識名久俗侶締交疎
訃至心如失契深情有餘受知三十載自恥辱吹噓

那波祐長宅次韻 丙子三月十四日

爛熳鶯花節風恬雨霽時復從佳客後同和主人詩
石錯有奇態樹稠無醜枝杜陵曾有謂到手莫停巵

中秋古峰氏宅翫月 丁丑

三秋今夜好月滿露垂時階下蟻應數巢中鵲可窺
睡魔聊作祟倦鬼既生衰殘取明年會儂家好箇詩

偶於兒曹案上看緒方維文冬日閒居之作詩

律精嚴頗可誦因次其韻

僑居洛涯口風流儘可尋檐高邀月早徑曲入門深
楷法承顏柳詞鋒轔宋金眼眵如隔穀好句倩人吟

秋日遊小堀君小松谷別業

地名小松谷平氏舊時阡近接清閒寺遠來音羽川
數椽竹間屋百畝樹陰田幽靜宜投老從君受一廛

小河成章小祥陪奠

張載嫁家侄遽然棄綉幃誰人能繼續吾道失依歸
細雨梧楸泣西風宿艸肥遺言猶在耳淚盡卜商衣

題性通和尚坊

近得廬山信來遊小暑初溪山迴鬱鬱樹竹盡如如
緣愛幽情適自忘詩律疎爲期佳月夜攜被宿精廬

元祿辛巳六月廿日京師大雷城內外震凡二

百許所踰月人心未安七月十七日又大雨

翛然雨聲過幸足潤乾蓷稍稍家防水恟恟人畏雷
收書調葉葉添燭愛枚枚戶外屨相滿呵童頻取來

緒方宗哲席上賦夜雪得雪字

老識感慨多況逢歲魁節功名白雲飛時月紫電掣
題詩手欲龜脫巾頭如鼈讀書無寸儲窻前一片雪

遊紫阜僧房

寺住都城北寬閒幾百弓萬竿密如束一徑曲相通
古壁留名畫綵樓懸破鐘遠師大乘士寬律倒陶翁

紫阜天瑞寺豐臣公置樓上有一巨鐘頗損隙云是公之舊物

国立国会図書館　タイトル『古学先生詩集』　請求記号 862-139
ガラス使用

七月十一日作

秋暑酷於夏金行柔未剛斷虹入雲薄小雨帶風涼
新茗猶難喫魚鰕不可藏命兒揮紈扇竟日侍吾傍
閒荒木玄泉暴炙

三十餘年友一朝蘭乍焚音容目猶見謦欬耳如聞
秋魄南禪樹月微東嶺雲講帷他日淚定灑六經文

五言古風

悼伊藤基之

交遊三十年愈久益知賢恭儉知初出天性風流亦
自然霜風悲老樹夜雨咽寒泉師友艸菴集淵源柿
本篇詩來心忽悽寢苦夢難圓兒姪紹家學欲求絕
筆編

遊那波氏鷹嶺別業

吾友蕉囪氏富哉鴟夷子平生崇儉素襟身如寒士
性亦好讀書終日靠棐几案上春秋經左右漢晉史
賦詩最敏捷頃刻連數紙曾買唐氏山創堂名知還

一徑細紆餘衡茅三四間松檜矗蓊鬱箐路煩追攀
洛城接目睫衆壑作回堞時時攜吟朋每隨詩書篋
今日二月半折簡促步屧雅談紛湯沸詩章足盈笈
席上皆鉅公著箇頹然翁訥訥乏文采漫慕古人風
聊披魯論篇爲君苦切劘忠信與篤敬書紳以永記

遊鷹峰蕉囱主人別業

心下無憂坐一日即萬年忽赴主人飲萬慮渾洗湔
禽鳥哢好音幽花逞嬋妍樹竹已識面青山總近前
無營富貴計何羨天上僊酒不能多嚥三蕉聊醺然
詩爲遣懷作又不必連篇自由是吾境何須利名纏

庚辰中秋夜書事

鄙諺有之云天道不殺人連年飢且饉戶戶聽吟呻
去歲八月望颶風暴四方勉稻殫烏有米價騰滾湯
蒼生愈困窮餓莩往往逢今秋賴登成路傍讙呼聲
禾穀未收獲猶疑風伯情今宵三五夜無風天宇清
自喜迨遲暮躬復値泰平幸與妻子飲樽酒對月明

七言律詩

次韻伊藤正知立春（正知先生從弟）

軒轅鳳曆始開卷萬象茲（一作昭）蘇物欲匀忽看階前萱艸苗緬懷山外杏桃新賦詩欲滿三千首（一作纔得兩三首）屈指今逾二十春我亦與君同甲子今朝壽酒先誰身

南禪偶題

蕭寺門前蹤跡少柴扃日暮犬空鳴竹風獵獵心如洗松籟錚錚耳暫明香積呼童烹陽羨招提有客酌宜城千巖萬壑總寥落不聽人聲聽鳥聲

夜懷

南舍北鄰人寂寂布衣自樂一書生牀頭唯有童眠去門外時初作夏聞犬吠聲茶竈湯殘灰已白燈盃油盡火猶明英風妙譽歐蘇在懶費精神遺姓名

大井川即事

蕭蕭緩緩亦一作思悠悠春寺門深事事幽七八株松煙水外兩三箇艇暮邨頭水心灘曲漁空去汀際岸隈鷗自浮應是峰頭雪消盡西川漲落一條流

詠菊花

繞宅黃花數百莖茅檐坐久更關情題詩擬揀韻強壓酌酒先將味冽傾砌栽單瓣兼千葉罌泛三花又五英閱盡人間閒日月秋風籬畔伴淵明

題山水圖

半幅鵝溪萬里天蒼江翠壁列屏前數株老樹輕煙外一片扁舟孤月邊寒浪遙搖楚山動長風橫捲越潮還平生不遂乘桴志乍對畫圖空悵然

矢島桂菴挽詞

三年不見張郎面忽聽歸泉淚濺裙求祿遠游偏爲親學醫深造獨推君嘗批漢宋舊新註手句商周今古文何處溪山去收骨空搔短髮武江雲

国立国会図書館　タイトル『古学先生詩集』　請求記号 862-139
ガラス使用

送田中信菴之藝州省親

故國雲山千萬里送君遠去拜家翁三更歸夢波聲裏一片孤帆海氣中近歲功夫程氏學平生操履馬公風陽城門下多才俊許女唯知孝與忠

梅

蕭散風情似渚宮古梅寂寞夕陽紅一枝斜入茅檐角疎影淺移池水東羅洞參横夢初斷孤山月落興何空早知開到十分處自有五更狼藉風

即興

滿庭蓬艾滿庭莓幽徑花開時自香自乞菊苗區地藝手把梅片上枝糚一身閒處乾坤闊萬事休時日月長因有清風靜來往門松窻竹便承當

三月三日偶逢上巳（上一作丁者非）

代去魏文知幾歲嘉辰偶得合遺芳桃花浪浸青天淨楊柳風迎紅日涼姬且逸詩纔得補右軍舊州未曾亾蘭亭諸老何慷慨古往今來一日長

丙申歲三月上旬大雪

春來栗烈丙申歲三月上旬鹽絮漫州木千梢同有蘂山川一樣白無瘢更生浪說範疇學董子不言災異端寄語洛陽小兒女風前莫作落花看

国立国会図書館　タイトル『古学先生詩集』　請求記号 862-139
ガラス使用

送叔舅玄祥之武城

公程期近促裝頻爲識此間情更親征馬休嘶士峰雪輕裘莫點武城塵名聞北路裔夷國行歷東方侯伯鎭休爲世榮久留滯風光易老雒陽春

元日 戊戌歲

送臈迎春心自寬幽人旋試紫毫端日昇（初作風和）窻外風（初作日）初暖雪盡門前泥未乾龍向地中猶自蟄鵬衝天際既高摶一年三百六十日都作今朝醉後看

元旦 辛丑歲

好看平旦虛明象今日從容全自存著雨翠篁稱意淨向暄碧艸入吟蕃經綸事業空溫蓄道學工夫費討論用舍行藏渾忘卻醺然一笑對春罇

示學者二首

燦然滄海珊瑚樹不許採之懸一絲自向心頭覓眞悟莫從紙上騁空知爲山更在成峰處培樹須逢結子時要識孔門舊家法居仁由義是成規

至道難聞如隔膜爲君說著轉支離造家自好懇（初作更）訪匠得病何妨苦問醫滾滾（初作休厭）大河經路遠蔥蔥（初作奚嫌）巨木作材遲箇中有寶從人取還嘆世間總不知

閒居口號

洛水東頭洛水濱柴門湫護絕囂塵蒼苔滿徑雨痕滑綠葉映階暮色新講學自爲無事漫謳歌幸屬大平人年年認得二三月楊柳桃花一樣春

僦舍

僦舍北街寓九砚書箱杖屨共相隨竹牀地近寒初作侵早茅屋窻低月到遲這事不干世間想是心全忘上天知胸中奇態都融釋卻怕人呼爲伯夷

學問須從今日始

學問須從今日始算前顧後莫悠悠寸苗遂作蒼蒼樹原水還爲濊濊流知識開時八荒闊工夫熟處一毛輸六經元自儂家物何必區區向外求

元日憶武城小弟

昨得消息有弟有弟在武城萬金書至得歡情鶺鴒原上春風暖鴻雁陣邊曉色明卻笑園梅免攀折手栽花艸漸生成朝來宴坐僑窻一作靜軒下憶酌屠蘇先巳傾

元旦　癸卯歲

追憶曩時太平象洛陽風土到今宜漢家故事流傳久唐律聲音蹊徑遺門上桃符擬新換卷中柏銘要清奇可怜猶著書生態又被春風費一詩

即興

洛陽風土最奇絶四面連峰似八閩內有幽人已遺世別無俗客似離羣夜深獨向樓頭月日暮閒看檻外雲賴有門前一條水又流清碧洗塵氛

和近藤立賢韻

珍重聖門眞事業恰如明月暗投驚道同滋味嘗愈美學似還丹煉得成貪夫曰樂豈誠樂俗士所榮不是榮一隅而今爲君舉反來更問作麼生

田家二首

公家初換新知縣諭令若金命若懸郭外一區汚下宅溪南十畝墓前田官來更籍園中橘吏去難餘筐裏綿忍餒忍寒今忍愛侯門賣女納青錢

牆下種麻牆外棘街衢不整漫成居朝朝先卜暘并雨歲歲更脩溝與渠屢苦富人求舊債又逢官吏稅新畬老農能識濟民術強爲兒孫燈下書

詠古銅錢

篆隸半磨輪郭古流傳幸是免多艱忽看上下千年物深辨縱橫四字間廉者面前棄如土癡人屋裏積成山到今詞客多遺憾不向公門贖馬班

元旦感懷　延寶丁巳

千載寥寥洙泗傳攙來蔥嶺爲周羅舊聞勸學蘭陵令未見知言鄒孟軻冒雪綠萱芽欲展出溪黃鳥韻初和老夫猶有餘年在無厭切磋兼琢磨

春日偶興

推枕床頭閒坐久靜觀物理更無窮軒窻一夜朦朧月簾幕三春和暖風圃裏晚菘花未謝園中細艸葉還濃長扃門戶未嘗出忘卻四山春事終

歲暮

今朝臘月三十日誰使人心驚且忙陶潛歸來自荒徑杜陵老去只空囊不憂處世聲名退自喜觀書目力強卻笑疎慵常促迫剡藤幾歲滿巾箱

送井上養白赴越州

越州大守賢名久況是封疆數郡雄勾踐昔年稱覇地錢鏐異日勤王功小冬先著大冬雪八月初看十月楓聞道會稽多勝槩爲題新句附飛鴻

愁

人間何處不相至日暮燈前最易催深似南溟渺無底堅如泰岳截難摧雖從潘岳鬢邊見不向淵明眉上來近覺麴生功力淺暫時消卻暫時回

麗春花爲村上元貞賦

国立国会図書館　タイトル『古学先生詩集』　請求記号 862-139
ガラス使用

芍藥容姿菡萏面紅珠白玉自交加精神應比漢皐妃國色嘗疑張麗華直立不須添竹植風標未到繫鈴奢養來初識有奇態一葉變爲千葉花

中秋無月 延寶丁巳

去歲今宵月正晴今年此夕月無明人間遊賞恨難繼金闕佳期虛有名更羨夢中生羽翼妄傳天上聽簧笙清光未必供仙宴只是頑雲漫自橫

題水哉閣 延寶丁巳秋

水哉水哉仲尼稱取水之意太邃一作深哉千古萬古流不已一作盡悠悠瀉瀉復洄洄閣中遺老貧能樂岍上遊人去又來置几藏書還蓄酒時時莊誦且銜一作含杯

露

晨降宵零浮艸際溥溥浥浥又瀼瀼閒行欲溼雙芒屨破屋易侵方竹牀忽一作乍見風前落成玉還一作又知月裏結爲霜縱然一夜涵苔徑奈此朝陽爀爀光

次韻勘解由小路藤公戊午元旦

吟壇巧匠試毫時唯看郎君新製詩當夜頻書諫君疏迎春先奉壽親巵衣冠流內猶雖少翰墨場中獨見奇絃上調高和者寡陽春一曲愧王維

国立国会図書館　タイトル『古学先生詩集』　請求記号 862-139
ガラス使用

遊龍安寺

寺前池面大如湖曲渚回塘似畫圖臨水飛軒三十四屋參雲老木百千株攜廚人傍池邊樹將子鳧眠洲裏蒲不比尋常好山水吾知應是一方壺

送眞瀨朴元之武城

頼悟早成十五歲馬蹄今作遠遊東後來歲月猶多富到處江山足見工六月雲間士峰雪三秋叢裏武江風歸期有約莫相過看取隨陽南去鴻

題山水圖

曾隨船客購佳畫上有小楷題地名全蜀水通彭蠡口三吳山枕石頭城唯看終日晴漪靜誤問幾時新月生一夜心清長對壁分明夢裏聽濤聲

庭前梅花盛開因攜妻孥同飲

南人遠寄白醪酒賴值庭前梅綻時舊伴新朋同謝遣大兒小女俱相隨幽香似待孤鶯宿仙萼無緣俗客知野蔌山肴從所有風流自覺夏清奇

遊賀茂

由來斯地稱佳境芯屡竹筍投古祠乘興夏忘六月暑適情不覺百年期家家分派供池水處處依林當夏帷自爲湍聲亂人語朗吟相近誦新詩

国立国会図書館　タイトル『古学先生詩集』　請求記号 862-139
ガラス使用

雪夜

雪霽千峰兼萬壑沈沈燈火獨相親乍看月色當天白只聽風聲入夜頻吟裏還留半樽酒愁邊欲斫一頭巾不須今夜閭門盡恐有山陰乘興人

訪小河氏居

寬閒獨占十餘畝中有數椽茅屋幽机上時飜蘇米帖花間自荷溽沮耨微雲薄靄西峰暮晴日暖風北埜秋平地難伸湖海志請君更起小高樓

遊蕉窻主人鷹峰別業因次韻主人見寄

翠幙紅氈白玉巵名花奇石甲當時溪聲遠近從聽變山色高低隨步移勝槩於人心自慕招呼到我意先馳春雲秋雨定佳致知是多年幾嘗詩

村上冬嶺招于同諸友遊梅畑見梅花

久聞北嶺梅花好終日經過雨霧時籬落溪邊三四樹林坰山外百千枝雖然屈子曾怨賦幸得何郎始入詩爲約明年各同健重來復此把吟巵

上右少辨藤公部光閣下

南家儒業委塵埃忽看郎君獨蓄材天下無虞緣道術朝廷有慶是人才菅神廟外將枯艸平野祠前未放梅猛省一番還著力莫隨流俗徒徘徊

喜大醫村上冬嶺退居菟裘

四休居士老還健嗜學耽書未得閒百煉功成詩萬首一身計足屋三間蒙恩出入省中闥乞暇登臨城外山尚藥傳宣頻有效太醫院裏押崇班

淀河舟中口號

一棹長迴十里陂去時正好似來時沙頭水淺舟行澀山外天低鳥度初作翥遲醉裏題詩數回首睡餘鼓枻自支頤斯間定識小兒女日日望歸應計期

余父子及某某會飲大醫長岡老人宅翌午賦詩奉簡

李杲老人家素富書來招我意相欽徵明遺墨字猶潤宣德佳窰色自沈兼味幸非緣市近縱談知是爲情深三三徑裏松長古應擬稱他老鶴心

鷹峰和蕉窻主人韻

山中曾築小茅亭松檜繞山箐繞庭花萼未知何日白莓苔猶駐去年青荒邨有路沙爲徑幽戶無門巖作扃四面峰巒詩料足酒杯莫做暫時停

奉陪藤拾遺部光遊本誓寺

寺住洛陽河水隈滿園脩竹滿庭苔池邊艸腐爲螢去巖上松高待鶴來頭黑能詩劉禹錫鬢班好易李

之才曾陪公子霑餘瀝是日蒼顏得一開（唐劉禹錫爲太子賓客時公新除東宮學士故以比）

新年作

天上琁璣轉玉衡新年風物一時生唐虞日月猶堪見洙泗文章還自明州木不看今古色燈霞何隔夏夷情曉江漁父把竿久閒坐磯頭誦太平

新竹

雨溼新篁解籜時柔條細葉和煙垂牆陰斜出穿苔破屋後高抽入樹滋他日誰供釣竿具唯今未見化龍枝幾竿伐得琅玕翠偏寫武公淇澳詩

五月念七與諸友會飲那波氏矢坂別業北村可昌先至有詩因次其韻

十畝名園松竹裏重尋文字舊佳盟暑風陣陣寒還熱霽雨綿綿陰復晴仙骨自殊凡子骨詩情不似世間情別離三日須刮目要改吾鄉月旦評

蕉囪主人見招次韻主人呈客

買田京洛東南地終日看山高揭簾卻喜凄風搖竹戸不愁徽墨初作雲雨朽茅檐鳴鳩還入鵲巢宿戲蝶兔被蛛網黏招客欲張文字陣自羞不挾一刀銛

次掘蘭皐丈人見呈諸友詩韻

国立国会図書館　タイトル『古学先生詩集』　請求記号 862-139
ガラス使用

陪醼曾從高客後泥乾不用夏蓑談中詩就詞愈巧醉後茶清興益長旭日乍收千嶂雨春風自惹百花香擬次瑰韻都忘字欲倩深朝顧野王

遊寶性院

久聞清水僧房好幸有主人招我呼何意偶來遊寶地斯身疑是坐方壺雲生山腹交濃淡霧罩林巔或有無詩料有餘材料少暫時撚斷白髭鬚

詠菊花

和靖梅花茂叔蓮從來左袒是陶淵清芬自溢三三徑幽賞先期九九天唯有雞冠堪侍伴夏無桃李競嬋娟仙葩那藉文人筆遺世高情口口傳

又

嗜好由來易成癖晨培夕溉日營營金刀剪落舊枝葉勁竹扶持新細莖編席護霜身已倦抱甕澆水意初平淵明偶愛籬邊菊杜被後人呼姓名

醫官水野慶雲將之武城伊藤坦菴和村上冬嶺席上韻見餞予亦次其韻

才調如君豈多得離亭話別坐更深人間爭索數行字友誼端知一片心處世還如璞藴玉摛詞自似范鎔金若逢感慨悲歌士道我抱書朝暮吟

国立国会図書館　タイトル『古学先生詩集』　請求記号 862-139
ガラス使用

八月十五夜會緒方宗哲宅入夜頑雲卷舒陰晴難測

偏怪今宵會斯地幾年賞月惱吟身乍陰乍霽雲千片時出時藏玉一輪定識漢宮新度曲不看合浦既還蠙家家招客滿樽酒見得天公未負人

題昇仙石研山 甲戌仲冬

一片研山勢州出寄來圖画乞題詩卻羞鄙句汚尤物幸有玅詞形玉姿麗質休誇靈壁秀綺紋欲壓太湖奇風流徒愛天然趣不爲等閒翫好資

遊清閒寺拜高倉院陵

高倉聖主遺蹤在墓古清閒山寺中竹樹成林影陰翳松杉夾路綠菁蔥天威惴惴如將覆王氣綿綿猶未終傳得當年優恤詔暫畱陵下認紅楓

八月十五夜會蕉窻子宅翫月 乙亥

比年頻値中秋晴今夜又看玉兎明銀漢彩消星斗遠海濤聲怒鱷鰌驚人間初識死無益詩客復知樂有羸望七老翁誇自謂一宵占得百年生

夏日三品藤公座上得花字

步屧來訪公子家邨園猶未事桑麻盤堆庖氏新裁鱠鼎瀹佳人手摘芽綴句有如筒裏鼠揮毫豈似艸

国立国会図書館　タイトル『古学先生詩集』　請求記号 862-139
ガラス使用

中蛇天工聊爲留春住綠樹陰前落後花

題耕雲菴

莫負耕雲園裏遊羲農世遠不容求池邊水淺應窺髮窓外山低不礙眸松鎖牀支揚子宅竹藏作賦仲宣樓人間樂事總相併斯地能堪老可投

掘蘭皐攜諸友飲耕雲菴漫題　丁亥九月廿三日

室內塵堆几几然瘦笻聊此一蹁躚千峰雨入園林淨數道泉侵沙岸遷枝癢不爬空自忍途窮未止更應憐世間毀譽蚊過耳尼父從來不怨天

八月十五夜會緒方宗哲宅翫月　壬申

月滿長安十萬戶笙歌樽酒共歡情一宵足償他時恨百歲能逢幾度晴欲下雞毛肘先掣欲除鶴膝口生荊人間今幸遭羊熟天上桂花結子成

水口口號

七里之郭三里城昔年誰是費經營街衢肴午苦難記風雨怒號覺易驚市店盤盛梨與栗士人家植菊兼櫻肩摩轂擊庶還富他日何人加教成

勉翠窩次主人韻　丁丑正月廿七日

對松開牖松爲屋晚翠窩間聲更寒不見白丁窺靜戶卻教黃雀宿幽欄多年雖欠劉伶樂今日能併王

国立国会図書館　タイトル『古学先生詩集』　請求記号 862-139
ガラス使用

勃難綠樹嶙峋山突兀何時重共揭簾看

賀大醫長岡君七衆

菊堂先生年七十眼明能讀百家編且教跛蹩塡門外又有兒孫羅膝前齒德須爲天下老康強自是地中仙長生久視君家事多卻文通袖壽篇

遊一乘寺 丁丑九月三日

秋色蒼茫上翠微雲交老樹雁初飛山園柿熟烏啣去溪澗蕈稠人負歸市遠不看塵漠漠林深只見霧霏霏欲尋他日棲身處比叡山前野水磯

題嵯峨二尊院 丁丑

雙阜正西一里許小倉舊寺認遺蹤先朝冠蓋松楸下何代英雄野土中陰壁画殘粉將滅斷碑字蝕意難通微霜昨夜山新染勝似春風面色紅

輓那波祐英

連袂共茵三十載風流誰得與相當卷中月積詩千首曆子時題紙幾張松柏忽摧元有數蕙蘭既死尚留香生前毀譽俱難定卻喜君名死後芳

遊一乘寺詩仙堂 己卯閏九月十九日

尋到北山幽邃陲瘦筇聊似與秋期滿林柿葉經霜後半嶺松楸過雨時嘗恨虹霓無處吐既知冠冕不

国立国会図書館　タイトル『古学先生詩集』　請求記号 862-139
ガラス使用

相宜況今老去風流盡莫奚囊中詩不寄

市原道中作

早起先過賀茂川初看旭日在桑巔雞腸葉短還含露牛嫋枝低尚帶煙鳥宿弱枝翹上下蟻尋舊穴故周旋山僧幸使迂人到直到補陀落寺前

和平井春澤韻

盛筵更爲菊花開雙腳蹣跚躍綠苔新事特從佳客舉詩情已自主人催益公廚內蔥絲巧季重盤中朱果堆自許堯夫堪小飲一杯醺了到三杯

寄題與津氏待儔軒

曾築幽軒名待儔幾回見許上堂遊孟嘉不厭雜賓到元裕還嫌歌妓留臨水望山長自坐蒔花移樹不知休滿庭詩景四時共爲約霜楓如錦秋

送自隱師還武

留止京師秋已更離亭相顧更慇懃賞翹重屢七峰雪眼入飄揚比敲雲別後心情一封字客中風月幾箱文公侯第宅笙歌沸須坐閉窓讀典墳

桐壺壯丹者　後西院上皇御苑中所產花瓣甚大徑如斗許冰清玉潤皎潔異常所未嘗有雖諸王大臣家皆不允賜去歲　太上皇特宣

国立国会図書館　タイトル『古学先生詩集』　請求記号 862-139
ガラス使用

賜　輪王寺宮一品法親王可謂光榮特異也

恭奉　令旨謹獻近體詩四韻一章云　癸未正月

上苑名花第一品承聞近屬竹園春仙粧本是西河種素艷已非南國倫從前不許尋常見今日還知特地新最好夜深月明處須邀他具眼高人

三月三日有感

紛紛世態飽經歷何意今朝忽愕然臘去歲來如昨日春過秋至又明年雞人不得私添漏日御何爲頻著鞭適値桃花好時節轉頭已見夕陽懸

題廣濟院庭松　寶永甲申

霜皮剝落老龍姿虬髮鬅鬙四出枝夜夜月從梢上過颺颺風向葉間吹鄭虔庭上那嫌少陶潛徑中尤見奇合在遙遙岑蔚裏奚爲煩要世人詩

古學先生詩集卷之一終

国立国会図書館　タイトル『古学先生詩集』　請求記号 862-139
ガラス使用

古學先生詩集卷之二

五言絕句

偶成

今日復明日日日萬古同長看洛川水悠悠流向東

讀經

和璧非眞寶千年名獨傳誰言秦得火六籍共儼然

詠庭前松

庭前一松樹漸漸欲上天秋來月明夜孤影獨自憐

于長胤 編輯

名義堂藏

国立国会図書館　タイトル『古学先生詩集』　請求記号 862-139

ガラス使用

北野即事

城西春尚殘徙倚又盤桓暮鼓莫相報稚蛙聲未安

蓮池

長夏日初作別無事穿苔作小池新荷漸出水似看發花時

即事

翠楊垂著水風吹水揚揚卻恐波上月蕩漾亂清光

七言絕句

遊八阪

莫逆同遊三五輩攜樽來上野亭陂世間安得謫仙筆把此山川裁入詩

菊

黃土牆邊婉婉姿露香映日最清奇幽葩長伴南山興正是淵明未出時

即景

沈沈齋院靜無聲壓盡檐簾一向傾吟夢不知前夜雪起來先怪曉窗明

国立国会図書館　タイトル『古学先生詩集』　請求記号 862-139
ガラス使用

梅花二首

陳師道老益清貧林處士癯終隱倫冷淡我應相比
未從來題品盡詩人

誰繼孤山香影聯清芬一段天然平生久要林和
靖今日爲君更絕絃

遊黑谷禪房

春服初成輕四肢唯嫌吟屢問芳遲騷人恨殺招提
壁未有新題一首詩

杜鵑

千載悠悠古帝魂聲聲啼血淚成痕唯今杜宇休歸
去城郭人民兩不存

夜臥

布衾木枕竹方牀寂寞虛堂更自長爲約南園清夜
夢途中莫錯向高唐

金鈴菊

黃白術成仙子家爐（一作壚）頭鍊罷自無瑕滿籯藏得
終何用鑄出金鈴作此花

訪戴圖

雪霽山空月正圓輕艫短棹思無邊詩家蹈襲都（初作渾）
添語未識去來俱（初作是）偶然

国立国会図書館　タイトル『古学先生詩集』　請求記号 862-139
ガラス使用

盆竹

小竹扶疎欲活難攜刀手自洗琅玕渭川千畝如前
棘贏得瓦盆三兩竿

西園藤丞相園梅花

池臺春色向熹微疎影淺浮映客衣唯有南園小胡
蝶依依終日繞枝飛

北野郎事

北野祠前千樹梅殘葩寂寞勉風開月明未上林塘
靜空逐暗香過野臺

菊亭相公座上賦得嶺月

修篁叢桂屋山頂遮卻前峰月上時凭檻同看半溪
水微風吹起碧瑠璃

會伊藤宗恕緒方元眞飲銅駝店

水亭竹檻小高樓臥聽灘聲傍耳流忘卻黃昏歸路
黑不妨一笑爲詩留

送長谷川宗寅以疾還鄉

身病易醫心病難莫將身累曠心官身心受用君知
否心得平時身卽安

春日作

黃鸝裊裊上枝囀芳艸悠悠還自生情思百般都似

国立国会図書館　タイトル『古学先生詩集』　請求記号 862-139
ガラス使用

水春城聽雨送殘夏

梅

荒徑嘗栽梅二本一株淡白一株紅明知開落元常事何恨前邨幾陣風

雨中庭前白躑躅花盛開

躑躅花開雪正漫叢間恰似駐春殘枝頭承雨淨如洗更要攜樽月下看

偶成

花紅月白兩鮮明看月翫花一作愛花坐幾更笑殺人遭花月惱紅花白月本無情

和古梅韻

一樹梅開雪未融般般興味莫相空清樽夜月堪同賞恨殺前邨陣陣風

即興

疎松翠竹冷秋堂湯沸火爐茶氣香門徑蕭條少人到一作過時看大學兩三章

鄰家鶴聲尤可哀遂感作

老鶴聲聲鳴向人樊籠長閉獨逡巡可憐空作稻粱計誤被網羅絆此身

無極吟

本未曾生豈又死悠悠蓋壤其吾（一作斯）身有人若問
斯心玅無極一圖是箇眞

讀大學

大學經傳補定後孔曾面目似開圖儻知自性即明
命浩浩典墳一字無

閒居口號

世事從來做得難仕門多見誤儒冠終日柴荊人不
到梅花籬落北風寒

讀易

一春過了復逢春三十六宮箇箇新須識先師韋絕
後別（一作自）無玅處更（一作別）傳人

偶懷（一作書懷）

多病年來不讀書卻於心地著功夫洽聞博物非難
事窒慾存誠是大儒

克己

克己由來難轉難庶幾精進勿盤桓分明斷箇病根
盡湛湛靈府始得安

雪夜

朔風吹雪打蓬（初作寒）窻竹外蕭蕭聽更濃料識明朝
深尺許空齋一夜臥如弓

国立国会図書館　タイトル『古学先生詩集』　請求記号 862-139
ガラス使用

立夏

都城隨例脫春衣今日探花人自稀休謂春歸行樂盡四時有興莫相違

中秋

輕煙薄靄共參差那事今宵隔桂花想得去年天上月清光遍照小民家

正月

斯理精微夏潔清鳶飛魚躍本無聲忽然會得至誠妙霽月光風隨處明

夏日

黃梅時節濛濛雨情意不堪懶欲加盡日開門無事坐牆陰開遍石榴花

詠雞冠花

花似雞人絳幘優冠來看去夏淹留等閒開盡秋風裏不爲君王報曉籌

謝人惠楊梅

楊家名果一時誇滿器寄來野老家風味方知愈肺病不須勾漏取丹沙

元日　一作庚子歲

平日漫然作計疎歲荒囊盡奈頭顱莫將飢渴爲心

国立国会図書館　タイトル『古学先生詩集』　請求記号 862-139
ガラス使用

害身世兩忘是丈夫

遊田付高政後園看牡丹

聞道雒陽姚魏家黃雲紫夢昔時誇風流豈落他人後自紅紅無數花

九日

方園曲徑獨徘徊偏恨黃花猶未開禍福由來總有命不須辛苦上崔嵬

題齋壁

月沒日升日日新但觀昭昭遠埃塵勸君去欲復天理大市裏生箇聖人

庭夕立二首　按夏月暴雨此云夕立

無奈雲蒸熱更多覆盆雷雨午湯沱微吟未已涼風至時看石榴三四花

雨覆瓦盆涼氣濃滿庭風露艸茸茸須臾雲斂殘陽出留得東牆半壁紅

夏夜河邊翫月

門外冷冷洛水流銀蟾光似荻花秋唯今飛蓋橋邊月還有舊時永叔不

中元夜觀燈

燭籠高架捕長竿門巷寂寥蠟炬殘一盞小燈萬行

国立国会図書館　タイトル『古学先生詩集』　請求記号 862-139
ガラス使用

淚遊人誤作舊時看

冬夜見月

霜白小園木葉乾中庭仰見月團團霧帷雲幕都收盡奈此人間數夜寒

正月二日大雪

飛若柳花亂若絲滿園春共平夷從來憂國書生事空誦杜陵人日詩

即事

東初作春風吹冷入窓紗寂寞生涯野老家薄暮春天還欲雨急開門戶看梅花

東山遇雨

花下悤悤去欲還暫時避雨到禪關溟濛春色長廊裏望盡西南數里山

仁和寺翫花

偶訪殘櫻歸去遲春風費我惜春詩看花足識人情薄愛著新枝惡舊枝

賀茂即事

綠上橫塘移步遲青林行過傍連漪興來不用勞心思滿目風光滿目詩

同日歸途作

国立国会図書館　タイトル『古学先生詩集』　請求記号 862-139
ガラス使用

竹筇和醉歸程勉前唱後酬幾首詩城市家家總燈火始知野外夕陽遲

寄太宰道室

與君久別最須慨學殖荒蕪硯欲塵莫怪躊躇歸去勉洛陽詎若故鄉春

快菴先生宅牡丹盛開用先生韻

花木成蹊占得春叢間又見牡丹新誰知世上繁華外一種風流別有人

田付常堅翁宅看牡丹

曾藝牡丹竹作欄淺紅粉白玉珊珊春風三月芳園裏招客攜樽隨意看

平野即事和宗節生韻

平野祠前一水流枯藤來卜竹林幽綠陰滿眼好風景恰似青山供我求

紫藤花

誰引紫藤上竹來架頭如織巧周迴花房直下垂三尺何似蔓延自在開

題陶淵明圖

乃祖剛梁督八州柴桑宅裏舊風流醉吟本要愁消遣誰識先生有大憂

国立国会図書館　タイトル『古学先生詩集』　請求記号 862-139
ガラス使用

題雙林寺

雙林地僻氣稜稜　蘿徑幽巖曾一登　卻笑愛山已成癖　山中曼石作崚嶒

即事

夏木作帷秋氣濃　月華高掛小檐東　新鐘近報夜岑寂　似在廬山杳靄中

又

青山簇簇對柴門　藍水溶溶遠發源　數盡歸鴉人獨立　一川風月自黃昏

送田中信菴之武城

去年相識恨相遲　今日悤悤告別離　此去他時增努力　寒鄉僻邑有餘師

扇面畫龍

誰來偃面畫龍兒　太似僧繇筆意奇　光掣雲頭眼睛動　定知靈物欲飛時

即景

野桃夾岸自交加　三月春寒未著花　漁郎不識仙源路　還似山間百姓家

宇治舟中作

勝境由來易發嗟　曾聞此地滿園花　故宮舊殿無尋處

国立国会図書館　タイトル『古学先生詩集』　請求記号 862-139
ガラス使用

處處人家皆種茶

梅

疎籬壞壁古城隈夢覺幽香天外來今夕何人夜深起清樽月下獨看梅

雨中　延寶丁巳春

正是春風浩蕩初輕寒釀雨意疎疎講帷徹去門無客欲了故人千請書

夢

俗士誤欣倣猗頓儒生未必見周公可憐世上癡兒子長使一生在此中

二月初間訪小河吉康

北野祠前野水隈三間茅屋數株梅主人折簡常招我今歲能　初作又二　爲幾往來

從武田翁之招仁和寺翫花

千樹櫻花千樹松如雲如雪綠重重徑從仁和寺前過人在軟紅香霧中

庭前白鸝躅花盛開休賦一絕　延寶丁巳夏

昨夜恆星隱不見化爲碧萼傍欄干今朝忽見瓊瑤色猶著光芒爛爛寒

初夏作　同前

国立国会図書館　タイトル『古学先生詩集』　請求記号 862-139
ガラス使用

亭下芳洲杜若花竹欄橫截翠交加還嫌舊種無奇
態更乞新苗栽水涯（按杜若水艸紫花似蛺蝶花或云即燕子花本國從稱杜若）

觀紙鳶

截紙作鳶觀亦奇閒遊忘倦衆癡兒大家多有樹千
尺莫向天風縱弱絲

北野即事

北野祠前梅似雪東光寺外柳如金東風自是無多
日纔到春深成綠陰

次韻荒川景元詠楊妃櫻

昔年姑射降神人誰錫姓楊爲太眞卻恨嚴郎甚饒
舌風流詠出一枝春

訪友人不遇

一徑紆餘遍翠微落花自掩小柴扉兒童曾客笑相
語且待主人賒酒歸

子日（已下四十一首係堀河百首和歌題按舊俗新歲採稚松曰子日松）

舊朝盛事餘羊存昔日勝遊人若雲樵子近來貪斫
利斫松賣與富家門

霞

色似紅綃染未成烘烘靄靄暗還明定知仙子難飡
盡數片和雲日下橫

国立国会図書館　タイトル『古学先生詩集』　請求記号 862-139
ガラス使用

若菜 按嫩菜曰若菜

野菜畦蔬未試羹如何雪壓其齊平不知郊外春深淺欲向朝陽到處行

柳

滿街楊柳儘風流天到清明線欲浮忽被女兒都折盡和桃插上玉搔頭

早蕨 按早蕨蕨之先生者

柔莖如箸脆堪折嫩葉成拳屈未舒始信仲尼似陽虎形容全是管夷吾

櫻

日本名花檀古今一枝何翅價千金開時須愛落還好亭樹高巒其可尋

春雨

清明時節水南邨曲几焚香獨閉門啼鳥不來天又雨滿園芳艸屬黃昏

春駒

火燒郊原艸似苔驊騮嘶上野塘來丁寧且勿乘春放馬醉枝頭花正開

喚子鳥 按喚子春時候鳥

水雞叫夜猜敲戸謝豹呼名務自鳴須識春山最深

国立国会図書館　タイトル『古学先生詩集』　請求記号 862-139
ガラス使用

處有幽禽似喚人聲

菫菜

菫菜開數小紫花芳莖裹露亂參差纖纖玉手羞人見傾筐獨歸阿母家

杜若花　按杜若注于前

嘉種遠來從八橋綠莖紫萼見清標不堪移作人家翫合向芳洲伴叔寥

款冬花　按棣棠訛謂款冬

開來披百花圖讀源氏成書未免差形狀芳時渾相合款冬知是棣棠花

三月盡

又値今年三月盡惜春情屬曙詩家卻嫌人意生分別猶有山櫻落後花

夏衣　按四月始御夏衣一日二夏衣

櫻色紅衣自覺馨美人愛著立玲瑽今朝猶惜頓收去呼取雙成繫玉屏

卯花　按卯花灌木四月開白花

此花有意殿春風素蘂輕葩越樣工不識閒庭月明上卻疑身在水晶宮

菖蒲　按菖蒲水菖蒲也

国立国会図書館　タイトル『古学先生詩集』　請求記号 862-139
ガラス使用

九節靈根氣象雄浪春雨滌綠蔥蔥卻疑四海承平
久拔去寶刀捐澤中

照射 按明火而獵曰照射

皮韜布襪木綿裘然葦彎弓立水丘麋鹿不知明是
火相呼相喚共呦呦

五月雨

梅雨街頭水漫流開門風氣似淺秋南鄰北舍人行
絕自拔版橋爲小舟

螢

熒熒如火爝如燐車胤囊中嘗厄身好向淺叢自藏

迹世間猶有好奇人

蚊遣火 按蚊煙曰蚊遣火

聲似怨兵交鬨勢如烏合聚相雄不須金鼓陷蚊
陣一束桑柴是火攻

蓮

忽見紅衣映綠帷藕花無數吐花時若耶溪上如雲女
折去明朝欲贈誰

冰室

國栖腹赤貢俱罷唯有斬冰存舊儀始識凌陰藏得
睿暫時消卻作浮漪

国立国会図書館　タイトル『古学先生詩集』 請求記号 862-139
ガラス使用

荒和秡（秡正作祓。按夏季禊事之名）

家家脩禊出河滄一歲光陰半盡時豈是鬼神初在外自家心事自家知

萩（按萩艸名叢生秋開紫花如豆花）

宮城野畔鹿鳴時聞說斯花已滿枝忽見秋風吹渭動遙思今夜總離披

女郎花（按女郎花野艸花黃）

佳人尋到賴風家河帶盟寒投水涯化作男山山下艸幽魂長託女郎花

薄（按薄謂芒也）

郊原十里尾花開自弄輕柔幾百迴偃訝楮衾當日曝狂疑波浪動山來

苅萱（按苅萱亦野艸）

野叢挾路亂相撐唯有苅萱嘗識名山雨溪風幾辛苦誰人無戀范生情

蘭

卓家老婿生嬌態脫卻貧時舊弊裳化作閒花泣含露依稀昔日紫褌襠

駒迎（按王朝古者八月牧監獻馬敕使迓之是謂駒迎）

信州是日獻良馬中使爲迎逢阪關不辨龍蹄和凡

足只將毛色入天閑

月

九天風露冷於水月色當空塵玉輪想得今宵廣寒殿夜長應有獨眠人

千鳥（按千鳥鳥小而成羣）

須磨浦上月如霜千鳥飛飛聲更悽屋不知何處又翱翔

水鳥

鸂鶒雙雙飛又回啾啾聲似訴悲哀素灘凍合蒹葭盡猶戀舊棲依岸隈

網代（按織葦捕魚曰網代一卽魚簀之類）

宇治河邊水落初漫施網代杙頭疎舫鰻不入等閑只得浮陽發刺魚

神樂（按奏神之樂謂神樂）

巫覡曳鈴工奏笙滿天霜月曉明明三台八座從班立唱出韓神第一聲

鷹狩

玉爪金眸氣象豪雲間一搏萬人號朔風吹雪山河漫失卻前驅白錦毛

炭竈

国立国会図書館　タイトル『古学先生詩集』　請求記号 862-139
ガラス使用

雪滿大原山谷隈築窰處處鑿雲開翠煙一帶峰頭上知是樵人燒炭來

埋火　按爐中宿火謂埋火

横山白炭色如銀爐底終宵暖似春乘興山陰吾不與三盃濁酒自忘貧

野

昔人此地撰蟲來小藏山邊廣澤隈不見衣冠遊樂處只逢野老荷鋤回

關

函谷關高牢似鐵兩山相對屹崔嵬祖龍未到沙丘日豈識劉郎入得來

無常

無常本是不無常識得無常反是常春艸萋萋秋艸死何人免得土中藏

祝　按祝者頌禱之謂

神皇正統億萬歲一姓相傳日月光市井小臣嘗竊祝願教文教勝虞唐

次韻鼇雲禪師見寄

男兒當有氣衝天口裏勿論儒與禪識得聖人含弘處之反伯子是眞賢

国立国会図書館　タイトル『古学先生詩集』　請求記号 862-139
ガラス使用

陪柳原藤公賞早櫻

春到風流公子家山櫻初放數枝花萬紅千紫簇如錦未若嫩條和雨斜

太府卿清公座上賦新樹勝花

疎槐細柳蔭高堂忽放清陰護夕陽李白桃紅皆俗態那如雨洗綠蒼蒼

陪太府卿清公筵分題得螢

庭叢深處熒熒見梅雨晴時爝爝臻想汝比來顏無事世間不見讀書人

八月十四夜太府清公座上賦對月

今宵桂影欲圓時雨歇煙收興亦奇莫道中秋阻一夜把卮對月是佳期

遊高雄山

猩血斂綃錦樣紅峰巒回合梵王宮無人收拾好風景滿眼霜楓落日中

中邨宗次座上詠杜鵑菊

一榦分開數樣奇淡紅淡白共相宜秋風枝上班班色疑是杜鵑淚盡時

喜叔舅玄祥自武城歸移宅

本是吟壇第一宗堪歡身健蒙恩容腰間未解陶令

国立国会図書館　タイトル『古学先生詩集』　請求記号 862-139
ガラス使用

印歸對柴桑舊日松

十一月念七夜大雪

夜景沈沈凜朔風兒童驚報雪連空寒來重臥懶晨起也到明朝日射窻

陪清公筵賦苦寒

臥似角弓彎自橫曉窻夢斷覺衾輕石爐火燼樽無酒聽得街頭賣炭聲

寄題白雲窩二首

曼嶼修林溪水隈幽人臥處絕囂埃四明山下誰為伴只有白雲長作堆

住來幾歲隔浮塵初作琴何改築窩名白雲終日山中眠熟未平生誰共坐論文

壺井二安後園藤花

花似晃旒穿紫纓依松架竹巧縱橫不知藤蔓長多少繫著春風不許行

芙蓉

秋後芙蓉花半傷美人憔悴倚斜陽可憐歲月蹉跎過不耐寒庭一夜霜

公子行

春日尋花獨出城銀鞍穩坐佩珂鳴不憂細雨霑珠

聚閒著金鞭信馬行

題松竹梅圖

梅癯竹秀松長老不倚喬巖疑是江南閒曠地清風香起月蒼蒼

園城寺湖樓翫月

秋風乍滿帝州東暮色蒼然煙水空臨岸危樓三百尺俯看新月出湖中

即事

北山屹立水南流兩岸人家處處樓思在九衢人定後長風吹送一川秋

偶作

孰入巍巍孔孟門方知天外有眞源弱冠好道頗辛苦留得袖間血淚痕

冬日即事

南北諸峰鹽絮收欄干倚遍放吟眸請君六月火雲熾記取斯時登此樓

春夜寒甚獨坐無伴喜光任養元二生來

獨坐空齋欲暮天喜聞門外乍跫然一宵清話無多事爲說滄洲小學篇

杏梅見范氏譜審其形狀今所云越中梅即是

洛陽豪貴好栗木者莫不迎栽焉余家亦有二
本二月末花始盛開氣韻殊優仍以一枝贈養
白老兄云

荒園作主學通仙折得暗（當作清）香風外傳莫謂此君
見機廻開花還在杏花前

七夕作

千古傳聞多譖妄家家乞巧似兒童有人拾得支磯
石知是天孫廢女紅

病中讀書

身病易除心病難放開看了儘平安休將意解殺經
義欲出手中珠走盤

春日與宗哲話

寒雨欲來日乍曛白雲浚浚半藏山從容閒坐閒亭
上長對閒人終日閒

春日

雲微雪盡意悠悠添得門前一道流向暖風光如許
好觀山終日坐樓頭

即興

白櫻初放雨三枝二月春寒夏覺遲花下從今吟幾
句多情還在未開時

国立国会図書館　タイトル『古学先生詩集』　請求記号 862-139
ガラス使用

春寒

茅屋俯臨小石灘一番風動動輕寒朝來賴是身無事不用結欄護牡丹

即事

雲微月白近高秋第一橋南洛水流誰家玉笛夜岑寂何不併吹到上頭

泛湖

空水澄鮮湖面平輕舟桑櫓遶江城京華歸日欲先語薄暮疎星波底明

即興

園林顆顆梅初熟也著蛙聲喧四鄰茄子未栽菘菜了圃丁時自鋤荒畛

杜鵑

四月空山聲始悲美人枕上夢先知曉來何處情尤切雨歇雲間月露時

即事

石榴花謝稍成實半帶殷紅簷下垂雀人從此多愁思正是秋風欲動時

嵐山觀音堂紅葉

嵐山嶺上紫琳宮滿眼霜楓火吐紅大井河流清若

国立国会図書館　タイトル『古学先生詩集』　請求記号 862-139
ガラス使用

許忽看魚藻錦紋濃

遊梅熟軒

梅熟軒中梅熟時曾侵梅雨傷疎籬定知雪裏花開日粉瘦瓊寒更自（一作奇）

題水仙花圖

水仙不是水中花芳畹荒畦處士家捉月凌波本虛語水仙不是水中花

圍爐

何人斫倒玉嶙峋巨窯煙消白似銀雖然和暖如穿繢不見紅爐點雪人

八月十五夜陪日野藤公翫月賦得南樓見月本是詞壇大雅門今宵宴集遺風存羣賢佳作皆堪誦月滿南樓酒滿樽

早梅

衆卉彫零歲律窮眼看驟馭去匆匆在一段精神冰雪中

歲暮書懷

白髮悠悠值歲除欲將朱墨樂殘軀無緣叫得古人起前盡寒燈檢舊書

初春雜興

春入園林雪未融先看艸木動東風月明既上梅初綻幸値樽中酒不空

春雨

如煙如霧雨霏霏不暖不寒風力微屢屢添香無火候笑看兒拾墜紅歸

鄰家有紅梅數株花盛開

春到鄰家梅綻時東風送雨溼臙脂不妨短短荒園壁爲我開花放數枝

春夜雨

東風吹雨靜無聲拂拂霏霏到幾更定識梅花飛作片詩情從此屬山櫻

乞柳枝

松村昌菴園中有楊柳一株枝條低垂嫋嫋裊裊甚可愛焉昌菴愛惜之不允人折去乃云欲索一枝者呈一詩來因賦此以乞數枝

云

芳園翠柳特奇奇縷軟縉織十丈垂陶令門前春寂寂折來分我兩三枝

春月　以下二首皆日野藤公奉納北野宮詩題

朦朦靄靄又蒼蒼煙罩雲微淡桂光疑是廣寒宮裏

宴姮娥著穀凝春糚

春祝

正對陽春和暖風蔥蔥佳氣八區中願教四序俱如此千載長看玉燭濃

梅雨晴

槐天數日掩幽窻啼鳥音稀雨意濃忽有微風顫烏帽刺桐花下日烘烘

音戰顫不正

秋露

青青百艸亂鬅鬙如玉如珠團未凝只怕寒庭霜結後朝來池水見堅冰

秋祝

百歲光陰屬太平磬磬不聽動懽聲願教磁甕醪常滿月色長如今夜清

早春作

春來寂寂未聞鶯釀雪風光京兆城昨日古人贈我酒今朝忽會動詩情

謝人惠唐紙

梅花忽放一枝好題著新詩語亦奇賴有人遺剡藤滑行間寫遍墨淋漓

江湖春水連已下二首日野藤公奉納北野宮和歌題

岷峨雪盡色蒼蒼浪勢拍天迷眺望唯有君山獨遮眼湖南湖北水茫茫

蕨

春山初著小兒拳遠自晉陽山下傳世上更無人喫得只今誰是伯夷賢

夏夜會廬山寺得觴字

乘涼夜到竹間房心卻槐天午影長廬阜清遊眞可樂僧廚只欠一壺觴

八月十三夜陪　日光法親王翫月賦得長留

一片月應　令

仙翁乘鶴上蒼穹洞口秋荒冷桂窓夜夜長留雲裏月碧欄千外一株松

重陽後菊始開

曉來籬下吐秋芳欲對南山把一觴莫問節前兼節後菊花開處即重陽

題源義經像

秉旄嘗上淮陰壇拉朽摧枯最足觀克敵能工護身拙鶺鴒原上曉風寒

題播州士人別業障子江上秋月圖

昔日潯陽江上秋琵琶聲裏碧雲愁誰知今夜播陽

国立国会図書館　タイトル『古学先生詩集』　請求記号 862-139
ガラス使用

月小艇獨撐蘆荻洲

新荷

一莖貼浪一莖植荷葉田田出水時從是鴛鴦來日日幾迴刷翅浴漣漪

春寒

春寒惻惻坐深夏六曲屏風二尺簟雪苦風凄半宵夢自緣不有探花情

題梅花圖

雪深湖上獨家邨招得梅花枝上魂驛使近來音信斷一樽看到月黃昏

舟木居士肖像贊

舟木居士姓山本名春正師長啸翁以和歌鳴於時寛永以後至天和中師承者甚多延及琉球國士人知作和歌者亦稟其模楷間或有賦百曾和歌乞寫定者亦奇事矣元祿七年甲戌秋七月因居士仲男通春之求題其肖像云

獨步當年長嘯子嘗將衣鉢特傳君可憐唐老投瓢後藉藉風雲暫得聞

戲題時憑眼不能書字艸艸漫題

萬般虛飾皆爲僞一種風流元自醇味到澹然無味
處許君正是認眞人

春日郊行

洛陽郊外多佳寺到處櫻花簇若雲只恐明朝風雨
惡一齊倩作雪紛紛

盆中種荷花未著花田田可愛
曾貯瓦甕栽藕根抽莖展葉雨中飜不須更問開花
否又待明年長子孫

元日作

好惜十金停築臺西山終日入窓來鄰翁休怪春光
早籬外寒梅昨夜開

長岡丈人後園紅梅盛開綺麗可翫丙子二月廿五日

不是杏花還不桃風流別是井中豪莫言雨後臙脂
染奪得朝霞一片高

中秋宗哲席上賦得秋晴

稻杭初作田已熟又逢晴郵巷家家說太平菜圃芽崩
青點點芋區葉暗綠盈盈
　次美馬善平老丈謝贈花韻

美馬君善平以儒學仕于阿波太守年幾五十矣篤信好學孜孜不倦今茲之春遠自阿

国立国会図書館　タイトル『古学先生詩集』　請求記号 862-139
ガラス使用

州來問道於予予非識道者矧寡陋謏聞不
能益于人然交誼日渥屢相往來深恨相見
勉乃贈庭花數朵以慰旅況之閒寂君乃馳
簡呈詩以見謝意直思遠情意懇到益報其
期待之深敬步其韻以謝答呵呵夫持己自
高不能下人者學者之通患君乃謙己遜辭
不恥下問如此亦奇士也丙子春三月十三
日

小園聊寄一枝春報我瓊琚字字新風月由來無定
主勉哉從此在君身

冬夜即事

無求無責一閒人机上漫書艸又眞呼取蛤蜊對歡
伯夏深爐底小烏銀
嵯峨歸途

雙屐孤笻曲柄笠衝泥冒雨去輕輕老矣吾今尚強
健傷人錯與好奇名

八月十四夜

天上玉盤圓未成一盃聊為中秋頃古今唯有孫明
復斷盡人間是夜情
丹陽杉原守親性敏好學與予有舊近以書見

国立国会図書館　タイトル『古学先生詩集』　請求記号 862-139
ガラス使用

招因挈同友數輩往訪　丁丑三月念四
堂後新栽白牡丹蘇家風味尚如看主人好學多情致
剪燭慇懃坐夜闌

因雨留宿杉原氏宅　同上
千家山郭倚層巒旅館蕭蕭雨若煙三日淹留歸未得
峽中波惡不通船

牛王靈廟　彥山十景
彥岳神祠天下傳到今香火歲時虔靈蹤高起三千丈
威驗遙流幾百年

長谷紅葉　同上
東南群山玉嶙峋滿谷霜楓紅作茵安得錦衾豪若此
遍庇凍餒苦寒人

菊圖
秋容淡淡傍荒坡薄暮無人載酒過蕭索一叢眞活計
淵明籬下不須多

芙蓉圖
趙家天子愛芙蓉嘗向玉堂圖婉容不著遊蜂與戲蝶
露香輕動立秋風

竹圖
此君曾伴大夫松翠袖翩翩無夏冬卻恐魍來葛陂

国立国会図書館　タイトル『古学先生詩集』　請求記号 862-139
ガラス使用

上漫隨風雨化癡龍

鷹峰翫花

好花時節易相違況値春晴最所稀今日天晴花正好樓鐘邨鼓莫催歸

八月十四夜枕流亭翫月

西風吹盡黑貂裘乘月夏登王粲樓遊賞元雖屬明夜清光須在是宵秋

自歎

遊學書生數百輩隨行逐隊滿京師衆中元自有豪傑打破乾坤不可知

十二月十四日偶題　丙子

天空海闊小茅堂四序悠悠春色長笑殺淵明無卓識北窻何必慕羲皇

謝竹門法皇子賜觀東坡墨蹟

蘇公墨妙擯華夷初看淋漓七字詩笑殺蔡家奸父子漫將焚毀瞞當時

題壁

有井無田貧亦極纔支伏臘意悠悠平生不作鑽窬事直以百年當一遊

九月十三夜伏原清公座上分題得池字

国立国会図書館　タイトル『古学先生詩集』　請求記号 862-139
ガラス使用

數尺池臺倚小丘登臨乘月放吟眸終宵貪見波中影不覺徘徊過半牛

松雪軒　越前小武氏懇　初作帖中曾築幽軒號松雪知君自有古人風

宋朝宗室元名士題識相傳隹那波祐英座上信筆二首

人心若得靜中樂一日能當千日長轉覺萬般總閙熱勿教好事著枯腸

春秋萬古互相推天地本來無變移不用中山千日酒了時便是太平時

漁父圖

兩鬢皤皤霜雪垂蘆洲水淺吐花時好將整頓乾坤手獨向江湖理釣絲

謝宇都宮由的翁惠烏角巾

頭上斜欹烏角巾風流未必慕前人編摩手倦蓬窗下不厭凄風到我身

伏原清公席上分題得田家月　己卯

一井老翁氣貌同松醪相邀月明中劇談戲語無他事且喜秋成八蜡通

秋日懷舊　杉平吉請

国立国会図書館　タイトル『古学先生詩集』　請求記号 862-139
ガラス使用

故人一去杳無知空使兩腮淚泗垂思舊情懷何處
切秋風吹月入窗時

讀老子

鄒魯品題平似衡只頭只稱伯夷名五千文字寂無
誦徒使晉人談更清

秋韻竹門主宮僚千種法印螢火

郊原昨夜足新涼萬點流螢伴夜長富貴不識讀書
樂瓊樓乾殺綠紗囊

遊伏見看桃花

四野桃花伏見邨風光豈是百桃源山間元自多岐
路爲恐遊人徒爾煩

同村上冬嶺翁會于伊藤坦菴翁宅

社中耆舊多淪謝唯有衰翁與二公今夜春風樓上
酒更知濃似舊來濃

飲蕉窻主人宅

向來歲月似奔流事事相催歸白頭老去自知入佳
境一年勝似一年秋

食豆腐

齒搖（一作疎）臼脫百難（一作艱）一食唯覺食中豆腐優浩博
淮南鴻烈解未如斯味厚能柔

国立国会図書館　タイトル『古学先生詩集』　請求記号 862-139
ガラス使用

殘春

生平未作百年人遲暮風光日日新甯戚未遭堯與舜一盃濁酒答殘春

梨花

一株梨雪小齋東淡淡風光興味濃薄暮新晴皆可愛不須和月上屏風

戲次楊廷秀贈善醫劉惠卿詩

不學脫然曾點狂卻將詩酒災膏肓童冠春服舞雩下除卻軒岐眞有方

雪夜讀書

兩股靉靆是生涯目力耽耽夜似魚卻識孫康眼睛密雪光不徹讀書廬

題安宅丈人詩仙堂

山糚黃葉與紅楓春景不如秋景濃莫道主人貧到骨朝朝長對玉屏風

壬午元日

龍集壬午三元朝先就閒研弄紫毫紙上班班紅點抹渾收無意自然高

題扇面畫馬

冀甸野闊艸芃芃牝牡鬉鬉未成驄爲請孫陽一迴

国立国会図書館　タイトル『古学先生詩集』　請求記号 862-139
ガラス使用

顧驪黃不過馬羣空

題詩箋畫漁父

長把巖頭一釣竿麗眉白髮暮江寒只知敲火燒魚飯勿作齊州男子看

八九月間園中石榴子殷紅可愛予每視以當花戲爲

秋園纍纍石榴垂駢齒凝丹笑口開萬紫千紅零落後不妨留作百花臺

題賀茂祠官中大路氏所藏人麻呂石

一拳頑石現神通不假人間雕琢工烏帽青衫坐交膝宛然柿本大夫公（一作一拳頑石與神通現出詞壇百世宗者非也）

再昌院法印北村季吟八十壽

春來長是對春風春意自緣春色濃仙子方中九還藥可輸一日看花功

等持院翫楓

尋秋適到古僧房寺下青楓未著霜興盡欲歸歸未得吟髭撚斷倚斜陽

題小富士石

一片玲瓏富士峰何時飛入小櫺櫳休言箇樣如拳大勢壓嵩恆兼祝融

寄題圍靜亭

圍靜之亭百所宜涼風佳月好花時人間至樂無人識一一瀟雲腰數首詩

喜渡邊元安買宅

金華本出許公門格致書成術愈尊若識重尋舊儒學許君眞箇好兒孫

冬夜作

心事悠悠家計輕得麥毀譽不關情夜來初識耳根重枕上長聞風雨聲

戲詠柚味曾拔味曾見或之類

江南柚子帶金黃刻腹稠包淡豉香再入胡麻兼栗屑調和能潤老人腸再入潤腸皆醫書語

春日郊行

榎補竹樹遶長堤北野祠前艸色齊處處梅花看未盡逐鶯又過斷橋西

誓願寺翫紅梅

薦福紅梅天下傳枝頭繫著幾詩篇靜聞黃鳥數聲後倚檻無言和醉眠

鶯聲誘引來花下

林坰盡處野人家枝壓梢低遍著花幸有鶯聲來報

国立国会図書館　タイトル『古学先生詩集』　請求記号 862-139
ガラス使用

我停鞭坐到夕陽斜

題仁和寺僧房

落陽無處不櫻花日日尋春不在家往處先求未到地歸時必到夕陽斜

題牽牛花圖

鄰雞唱罷天將曙忽看牽牛初發時要識斯花眞妙處曉來推戸傍疎籬

霞賀池田翁六裘

朝暮天邊嫩且烘如羅如綺映蒼穹人生願有童顏在面上長如日下紅

題孟浩然雪中騎驢圖

騎驢冒雪去翩翩知是誰聳肩孟浩然賞自坡仙一吟詠人間長作畫圖傳

和小出重元元日韻

早執羲經讀到坤琅函忽到敘寒暄因思季子爲任守柏酒樽前獨感恩

雄德山松八攝八景之一

山色蔥蔥佳氣清蒼松疊翠護皇城日邊高映千年色風外遙傳萬歲聲

楠判官畫像贊

国立国会図書館　タイトル『古学先生詩集』　請求記号 862-139
ガラス使用

計謀駑駘漢充國信義差肩蜀孔明昔日若遭湯武
主定知勳業匹阿衡

甲申中秋夜雨

點檢年年三五夜雨多晴少每愀然天工豈沒爲人
意徂恨頑雲漫蔽天

會豊田瑞呈宅次自隱師韻

休問山中與市中主人元有古人風初知花竹有和
氣應是自家意思通

遊一乘寺

楓紅山紅天又紅我醉人醉各無窮幾見春花與秋
葉年年相變渾成空

訪鄰家花

幸有鄰人愛樹花輕葩疎蘂亂參差笑知春色非吾
有矯習貪看到日斜

陪清公觀庭前花

檻前爛熳四三樹含露風光照眼新莫恨枝頭尚低
小後來知領幾回春

賀小野寺十內秀和母九十壽辰

母氏年高九十強無憂無病又無傷老萊孝思誰能
識膝下猶呼爲小郎

国立国会図書館　タイトル『古学先生詩集』　請求記号 862-139
ガラス使用

題岡部東菴所藏雙鶴圖

松下來留老雙鶴一鳴一啄共蕭蕭明朝何處白雲上遙擊仙翎摩碧霄

樹菊

橫倒欹斜儘自由不須湊杵縛枝頭一樽獨對東籬下太似陶家園裏秋

讀唐子西古硯銘

無才有壽是虛生顏子何人千載名爲問先生題硯意漫將壽夭贊言詫

讀北山移文

晉代風流世道喪毀冠裂冕自佯狂君臣有義海鹽令卻笑移文孔德璋

先子學術早勉不同文集中既竊判其異同其著於篇詠者亦然無極吟讀大學等諸詩與勉牟之趣大不同矣一覽犁然不待復識別但賦和歌題者或與漢語異故附拙解加一按字以別元註云長胤謹識

国立国会図書館　タイトル『古学先生詩集』　請求記号 862-139
ガラス使用

古學先生詩集卷之二終

書先君子全集後

先君子風潛心聖猷抱遺經以倡後進遇有所得命之於辭尋常千請文字多辭而不佐不得已時或為之年紀既久積稍成篇然不復自收拾任其散逸予幼而未及知也既長而搜之于門生故舊之間字畫差誤編録不完先友小河承意善楷書多謄寄書聞人藏先子舊文多方購求不得不措遂聚得一帙鉅冊時先子齒既耆矣予就而借寫爾後遇有著作陸續登載副旧

国立国会図書館　タイトル『古学先生詩集』　請求記号 862-139
ガラス使用

19591

詩集比歲校刊遺書畧償夙志曰將刻全集文集舊三卷詩一卷今分為八卷各以類相從其學術早晩之異妄附管見于後其餘易解讀近思録鈔等未成書者有三數冊尚俟續刻頃者梓事告竣曰叙編校之由以示後葉云

享保二年丁酉二月穀旦子長胤謹跋

862
139

四方購求之人須認此印爲記若無印者皆係僞刻

享保丁酉新刊
京兆 玉樹堂發行

国立国会図書館 タイトル『古学先生詩集』 請求記号 862-139
ガラス使用

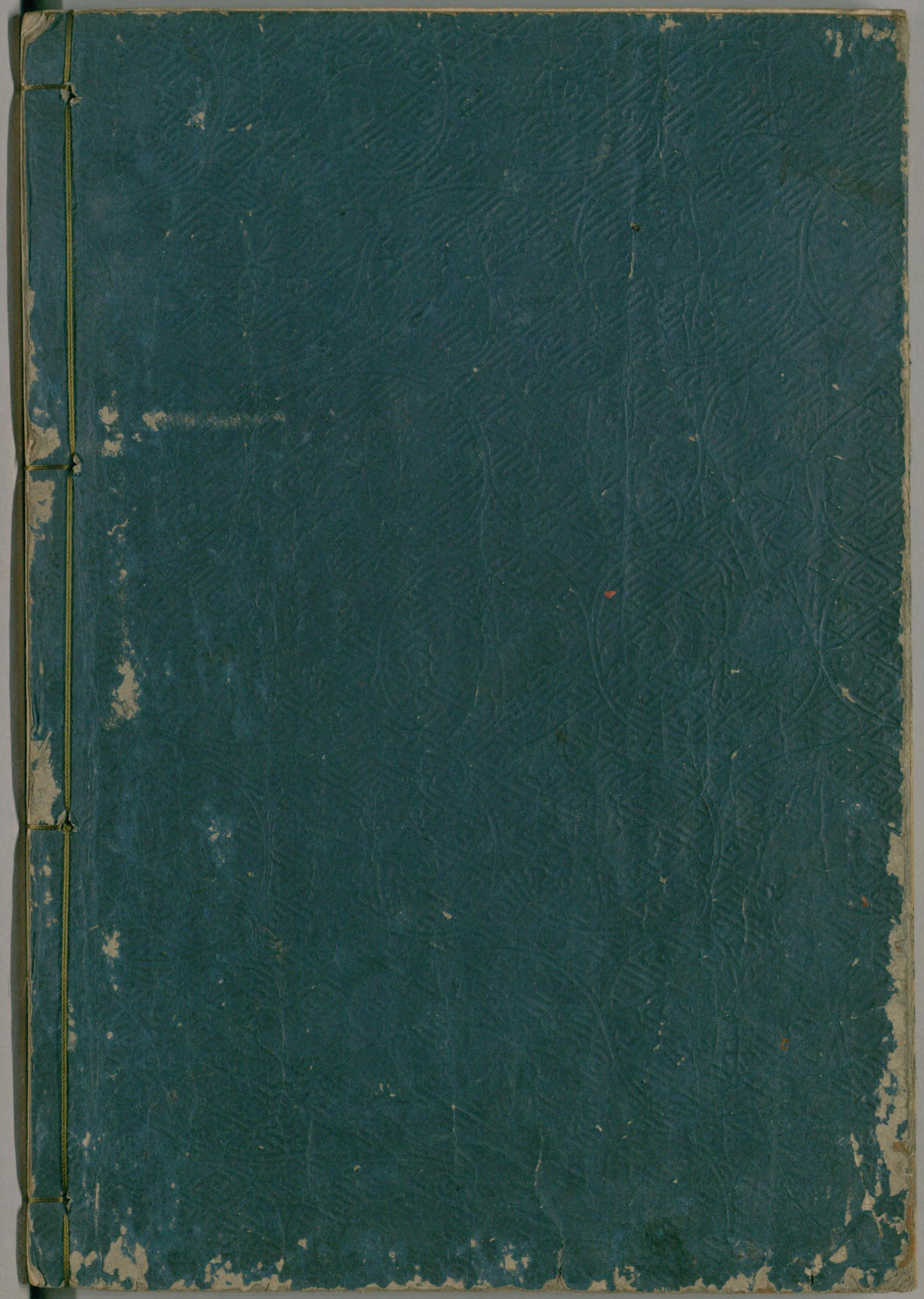

国立国会図書館　　タイトル『古学先生詩集』　請求記号 862-139

ガラス使用