

14.4
72

凡例

- 一 此編ハ明治三十二年度若ハ明治三十二年ニ於ケル本省事務ノ要領ヲ記載スルヲ主眼トス(其調査未タ結了セサルモノハ已ヲ得ス前年度若ハ前年ノモノヲ取テ之ヲ補ヒタル所アリ)而モ其必要アルモノハ前數年間ノ比較ヲ示シ以テ其消長増減ノ由ヲ來レル所ヲ明ニス
- 一 編中現在ニ係ルモノハ年度末若ハ年末ノ調査ニシテ其他ハ年度中又ハ年中ノ事實トス
- 一 編中明治三十二年度ノ事實ニ於テ人口一ニ對スル割合ハ素ヨリ推定人口ヨリ來レル割合ナルヲ以テ自ラ正確ヲ期スルヲ得ス
- 一 編中掲クル所ノ統計表ニハ一々明治ノ字ヲ加ルノ煩ヲ省ク故ニ單ニ三十二年度又ハ三十二年トアルハ皆明治ヲ冠セルモノト知ルヘシ
- 一 統計表中全ク事實ヲキモノハ最初ヨリ其欄ヲ設ケス例ヘハ局課名ニ於テ官房第一課ヨリ同第四課マテヲ連掲スヘキ際ニシテ第二課ニ毫モ掲載スヘキ事實ノ存セサリシトキハ全ク第二課ナル一欄ヲ設ケサルカ如

キ即チ是ナリ

一 計數中間々圓位以下ヲ四捨五入セシモノアリ故ニ合計ニ至リ多少ノ差異ヲ生スルコトアルモノトス

一 本年度會計ニ係ル統計表ハ未タ現計ニ過キササルヲ以テ他日多少ノ異動ヲ免レサルヘシ

一 統計表中一印アルハ其事實ノ皆無ナルヲ示シ割合等ニ〇印アルハ其數量ノ微小ニシテ未タ其位ニ充タサルヲ指スモノトス

一 對照ニ舉ケタル計數ニシテ往々前年度年報ニ掲ケタル所ト差異アルモノハ其調査方法ヲ異ニシタルガ若ハ其調査ヲ精密ニシタル結果從前ノ誤謬ヲ訂正セシニ由ルモノ等トス

一 本書刊行ノ時期稍々緩慢ニ失スルノ嫌ナキニアラスト雖モ歲入出其他重要ナル材料ノ整理期限遠ク翌年度ノ末ニ亘レルモノアルニ由ル

明治三十四年三月

大藏省總務局文書課

目次

第一篇 總務

第一 法令	一	頁
一 官制	一	頁
二 任免、俸給	一	頁
三 會計	三	頁
四 租稅	六	頁
五 恩賞諸祿	九	頁
六 國債	〇	頁
七 銀行	〇	頁
八 專賣	二	頁
九 外國貿易	三	頁
十 雜	五	頁
第二 職員	六	頁
職員總數表	六	頁
本省部內職員細別表	八	頁
造幣局職員細別表	二	頁
各稅關職員細別表	二	頁

各稅務管理局職員細別表	二五頁
葉煙草專賣局職員細別表	二九頁
非職、休職人員表	三〇頁
第三 文書	三二頁
受付文書通數表	三二頁
發送文書通數表	三三頁
第四 訴訟、訴願及懲戒	三四頁
一 訴訟	三五頁
二 訴願	三六頁
三 懲戒	三六頁
第二篇 歲入、歲出	三八頁
第一 一般會計	三八頁
歲入、歲出對照表附圖表	三八頁
歲入表	三九頁
歲出表	四七頁
第二 特別會計	四五頁
作業部歲入、歲出表	六六頁
教育部歲入、歲出表	六六頁

其他ノ歲入、歲出表	六七頁
官業資本金現在高表	六八頁
第三篇 租稅	七〇頁
第一 租稅徵收	七〇頁
租稅收入表	七一頁
國稅徵收費表	七九頁
內國稅徵收費表	七九頁
關稅、噸稅徵收表(稅關經費)	八〇頁
諸稅負擔額表	八一頁
第二 滯納處分	九三頁
國稅滯納處分表	九四頁
地方稅滯納處分表	一〇〇頁
第三 國稅犯則者處分	一〇二頁
國稅犯則者處分表	一〇三頁
第四篇 國庫金	一〇三頁
第一 國庫金ノ出納	一〇〇頁
一 出納額	一〇〇頁
國庫金出納表	一〇〇頁

二 出納官吏及金庫出納役	一三頁
出納官吏現員表	一三頁
金庫出納役現員表	一五頁
第二 金庫及出納官吏出納事務檢查	一七頁
第五篇 貸付金	一七頁
貸付金增減表	一七頁
第六篇 預金、保管金及供託金	二一頁
預金增減表附圖表	二二頁
保管金及供託金增減表	二三頁
預金運用損益表	二三頁
有價證券受拂表	二三頁
第七篇 恩賞諸祿	二五頁
第一 恩賞諸祿支出	二五頁
恩賞諸祿支出表	二五頁
第二 恩賞諸祿ニ關スル請願	二六頁
第八篇 備荒儲蓄	二七頁
第一 中央備荒儲蓄	二七頁
中央備荒儲蓄金收支表	二七頁

第二 府縣備荒儲蓄	三〇頁
府縣備荒儲蓄金收支表	三二頁
備荒儲蓄救助人員及金額表	三三頁
第九篇 國債附地方公債	三八頁
第一 國債增減	五四頁
國債增減表	五四頁
第二 元利及手數料ノ仕拂	五九頁
國債元利及手數料支出表	五九頁
第三 國債證券ノ買入銷却	六一頁
鐵道公債、北海道鐵道公債及事業公債	六一頁
第四 軍事公債	六二頁
一時借入金	六二頁
第六 地方公債	六三頁
地方公債增減表	六三頁
地方公債類別表	六四頁
第八 公債全額	六六頁
公債全額表	六六頁

第十篇 貨幣

第一 鑄造

一 地金受入

造幣地金受入表

二 貨幣鑄造

貨幣鑄造高表

三 貨幣拂渡

貨幣渡高表

四 造幣職工

流通

通貨流通高表

通貨流通高內譯表

其一 正貨附圖表

其二 紙幣

第三 貨幣偽造及變造

貨幣偽造及變造判決件數表

第十一篇 紙幣

第一 政府紙幣流通

一七一頁

一七一頁

一七一頁

一七三頁

一七三頁

一七四頁

一七四頁

一七五頁

一七六頁

一七六頁

一七七頁

一七七頁

一八一頁

一八四頁

一八四頁

一八五頁

一八六頁

一八六頁

政府紙幣流通高表

第二 政府紙幣燒棄

政府紙幣燒棄表

第三 紙幣偽造及變造

紙幣偽造及變造判決件數表

紙幣模造判決件數表

第十二篇 銀行及金融附圖表

第一 金融及金利

一 金融

二 金利

日本銀行本店利息表

全國平均金利表

第二 日本銀行

一 營業ノ景況

甲 營業總況

日本銀行營業總況表

乙 預金

日本銀行預金表

一八六頁

一八八頁

一八八頁

一八九頁

一八九頁

一九〇頁

一九二頁

一九二頁

一九二頁

一九五頁

一九五頁

二〇一頁

二〇五頁

二〇五頁

二〇五頁

二〇六頁

二〇六頁

二〇七頁

日本銀行預金店別表	二〇八頁
日本銀行保護預り表	二〇九頁
丙 貸付金	一一〇頁
日本銀行貸付金表	一一〇頁
日本銀行貸付金店別表	一一一頁
丁 手形	一一一頁
日本銀行送金手形表	一一二頁
日本銀行內國送金手形地方別表	一一二頁
日本銀行代金取立手形表	一一五頁
日本銀行代金取立手形店別表	一一五頁
日本銀行手形割引表	一一七頁
日本銀行手形割引地方別表	一一八頁
戊 官金取扱	一一九頁
日本銀行官金取扱高表	一一九頁
二 公債證書賣買及所有高	一二一頁
日本銀行公債證書賣買及所有高表	一二一頁
三 通貨及切手在高	一二二頁
日本銀行通貨及切手在高表	一二二頁

四 兌換銀行券	一二三頁
兌換銀行券發行高表附圖表	一二四頁
五 銀行紙幣消却事務	一二七頁
第三 橫濱正金銀行	一二八頁
甲 營業總況	一二八頁
橫濱正金銀行營業總況表	一二八頁
從橫濱外國宛參着拂爲換相場表	一二九頁
乙 預金	一三三頁
橫濱正金銀行預金表	一三三頁
橫濱正金銀行預金店別表	一三四頁
丙 貸付金	一三六頁
橫濱正金銀行貸付金表	一三六頁
橫濱正金銀行貸付金店別表	一三六頁
橫濱正金銀行貸付金抵當別表	一三八頁
丁 手形	一三九頁
橫濱正金銀行送金手形表	一四〇頁
橫濱正金銀行送金手形地方別表	一四一頁
橫濱正金銀行荷爲換及代金取立手形表	一四五頁

橫濱正金銀行代金取立手形地方別表	二四六頁
橫濱正金銀行手形割引表	二四九頁
橫濱正金銀行割引手形店別表	二五〇頁
橫濱正金銀行外國爲換手形割引地方別表	二五一頁
橫濱正金銀行再割引表	二五五頁
橫濱正金銀行外國爲換當座貸表	二五五頁
公債證書、通貨及切手在高	二五六頁
橫濱正金銀行公債證書賣買及所有高表	二五六頁
橫濱正金銀行通貨及切手在高表	二五七頁
日本勸業銀行	二五七頁
營業ノ景況	二五七頁
甲 營業總況	二五八頁
日本勸業銀行營業總況表	二五八頁
乙 貸付金	二五八頁
日本勸業銀行貸付金表	二五八頁
日本勸業銀行年賦償還貸付金業體別表	二五九頁
日本勸業銀行年賦償還貸付金年限別表	二五九頁
丙 勸業債券	二六〇頁

日本勸業銀行勸業債券表	二六〇頁
丁 餘裕金及現在高	二六一頁
日本勸業銀行餘裕金運轉表	二六一頁
日本勸業銀行通貨及切手在高表	二六一頁
第五 農工銀行	二六二頁
營業ノ景況	二六二頁
甲 營業總況	二六二頁
農工銀行營業總況表	二六二頁
乙 預金	二六四頁
農工銀行預金表	二六五頁
丙 貸付金	二六六頁
農工銀行貸付金表	二六六頁
農工銀行貸付金業體別表	二六八頁
農工銀行年賦償還貸付金年限別表	二七一頁
丁 餘裕金及現在金	二七三頁
農工銀行餘裕金運轉表	二七四頁
農工銀行通貨及切手在高表	二七六頁
戊 農工債券	二七七頁

第六	臺灣銀行	農工銀行農工債券發行高表	二七七頁
	甲 營業總況	臺灣銀行營業總況表	二七八頁
	乙 預金	臺灣銀行預金表	二七九頁
	丙 貸付金	臺灣銀行貸付金表	二八〇頁
	丁 手形	臺灣銀行荷爲換及送金手形表	二八一頁
		臺灣銀行代金取立手形表	二八二頁
		臺灣銀行割引手形表	二八二頁
		臺灣銀行借入金及再割引手形表	二八三頁
	戊 公債證書、金銀在高	臺灣銀行公債證書所有高表	二八三頁
		臺灣銀行金銀較差勘定表	二八四頁
第七	普通銀行	營業ノ景況	二八四頁

甲 營業總況	普通銀行營業總況表	二八四頁	
乙 預金	普通銀行預金表	二八五頁	
丙 貸付金	普通銀行貸付金表	二八七頁	
丁 手形	普通銀行貸付金及貸越金抵當別表	二八八頁	
戊 公債證書、通貨及切手在高	普通銀行諸手形表	二八九頁	
	普通銀行公債證書買賣及所有高表	二九〇頁	
	普通銀行通貨及切手在高表	二九〇頁	
第八	貯蓄銀行	營業ノ檢査	二九一頁
	一 營業ノ景況	貯蓄銀行營業總況表	二九二頁
	甲 營業總況	貯蓄銀行營業總況表	二九二頁
	乙 貯蓄預金	貯蓄預金	二九三頁

貯蓄銀行貯蓄預金表	二九七頁
貯蓄拂戻擔保表	三〇二頁
丙 割引及貸付	三〇二頁
貯蓄銀行手形割引及貸付金表	三〇三頁
貯蓄銀行貸付及貸越金抵當別表	三〇三頁
丁 預金及手形	三〇四頁
貯蓄銀行預金表	三〇四頁
貯蓄銀行手形表	三〇五頁
二 營業ノ検査	三〇五頁
第十三篇 專賣	三〇七頁
第一 葉煙草專賣資金	三〇七頁
葉煙草專賣資金表	三〇七頁
歲入表	三〇七頁
歲出表	三〇八頁
受拂勘定表	三〇八頁
第二 營造物	三〇八頁
營造物表	三〇九頁
第三 耕作段別及收穫	三一〇頁

甲 耕作段別	三一〇頁
耕作段別表	三一〇頁
乙 收穫	三一〇頁
收穫表	三一〇頁
第四 收納及賣渡	三一〇頁
一 收納及賣渡總括	三一〇頁
收納及賣渡總括表	三一〇頁
二 收納及賣渡月別	三一〇頁
收納及賣渡月別表	三一〇頁
三 葉分別收納	三一〇頁
葉分別收納表	三一〇頁
第五 犯則者處分	三一〇頁
犯則者處分表	三一〇頁
第十四篇 外國貿易	三一〇頁
第一 物品輸出入	三一〇頁
物品輸出入總額表附圖表	三一〇頁
輸出物品表	三三二頁
輸入物品表	三三九頁

輸出入月別表附圖表	三四九頁
輸出入港別表	三五二頁
輸出重要品港別表	三五四頁
輸入重要品港別表	三六八頁
輸出入國別對照表	三八五頁
輸出重要品國別表	三九二頁
輸入重要品國別表	四一〇頁
輸出入內外商別表	四二八頁
輸出入重要品百分中內商割合表	四二九頁
直輸出入港別表	四三〇頁
直輸出入國別表	四三二頁
金銀輸出入	四三三頁
金銀輸出入表附圖表	四三四頁
金銀輸出入內譯表	四三五頁
金銀輸出入國別表	四三七頁
貿易船舶	四四一頁
外國往來船出入表	四四一頁
外國往來船貨價額別表	四四三頁

內國廻漕船出入表	四四五頁
海關稅、噸稅及諸收入	四四六頁
海關稅、噸稅及諸收入港別表	四四六頁
海關稅犯則	四四九頁
海關稅犯則者表	四四九頁
海關稅犯則者稅關別表	四五七頁
第十五篇 本省会計	四六五頁
第一 經費	四六五頁
大藏省經費表	四六五頁
第二 官有財產	四六六頁
土地表	四六七頁
家屋及營造物表	四六八頁
船舶表	四六九頁

最近十年間歳入歳出對照表

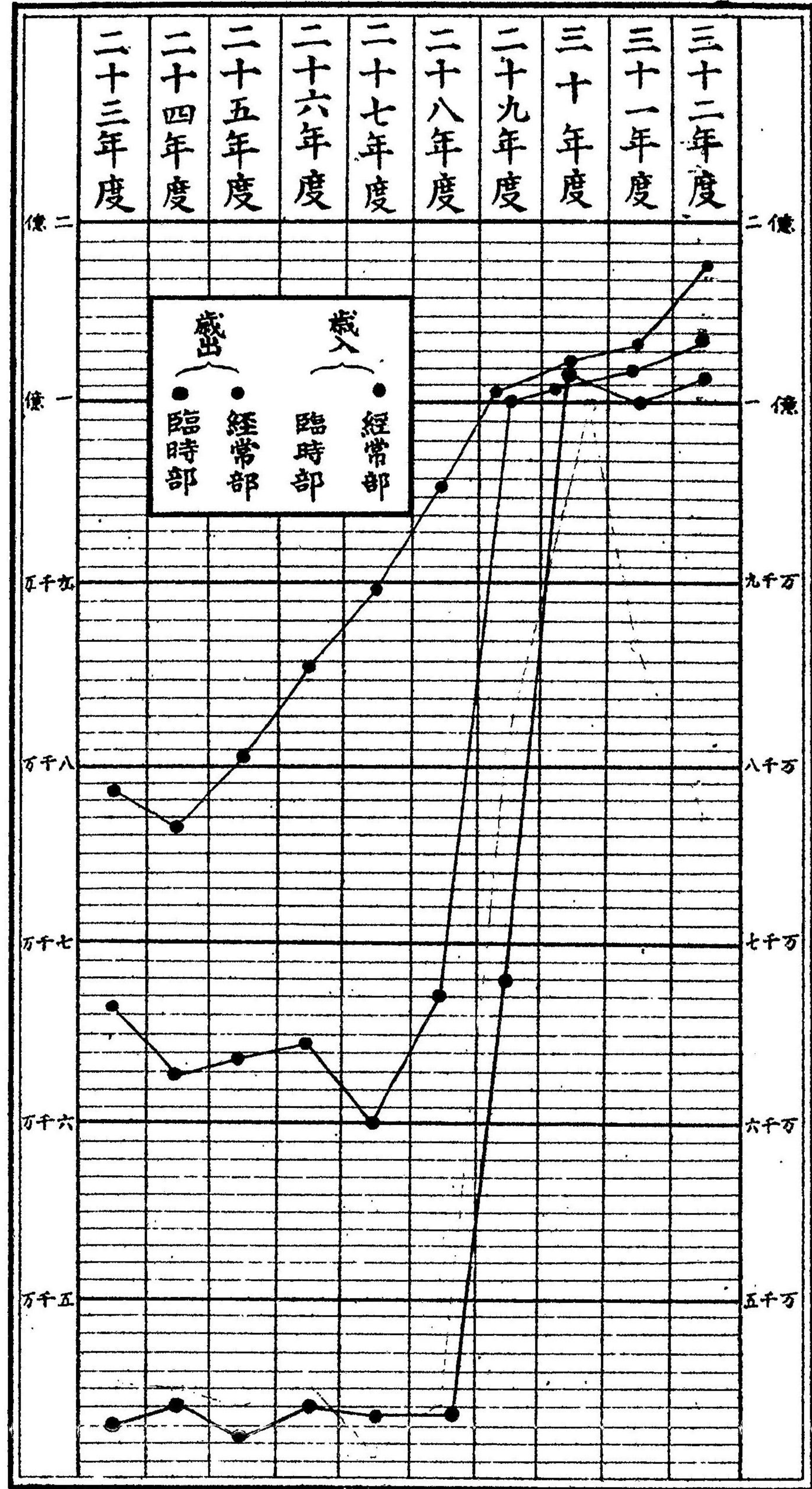

最近十年間預算對照表

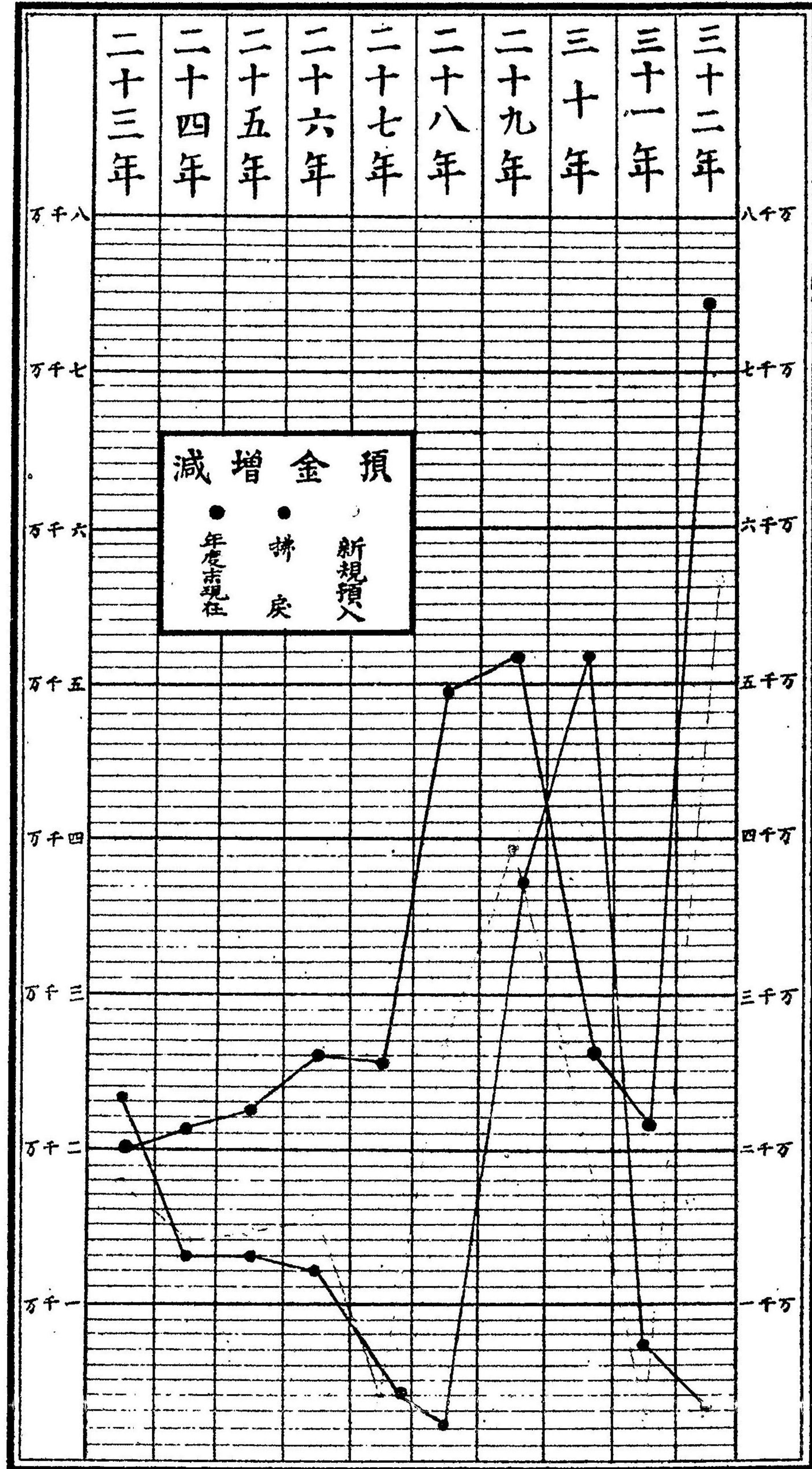

最近十年間貨幣流通高表

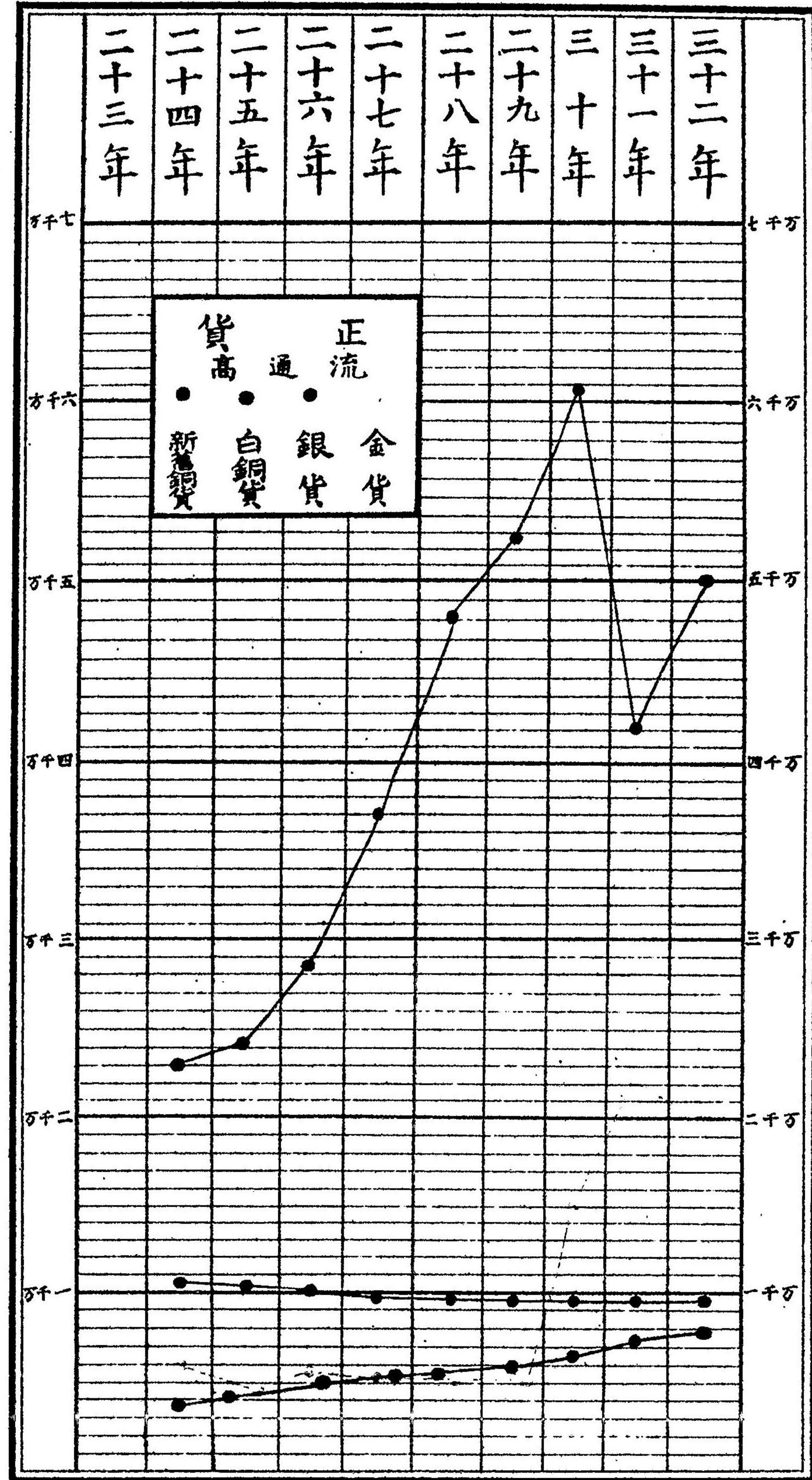

本表ハ一年々中ノ平均ヲ掲ク
 尚ホ三十二年調査不詳

最近十年各銀行預金及貸付高表

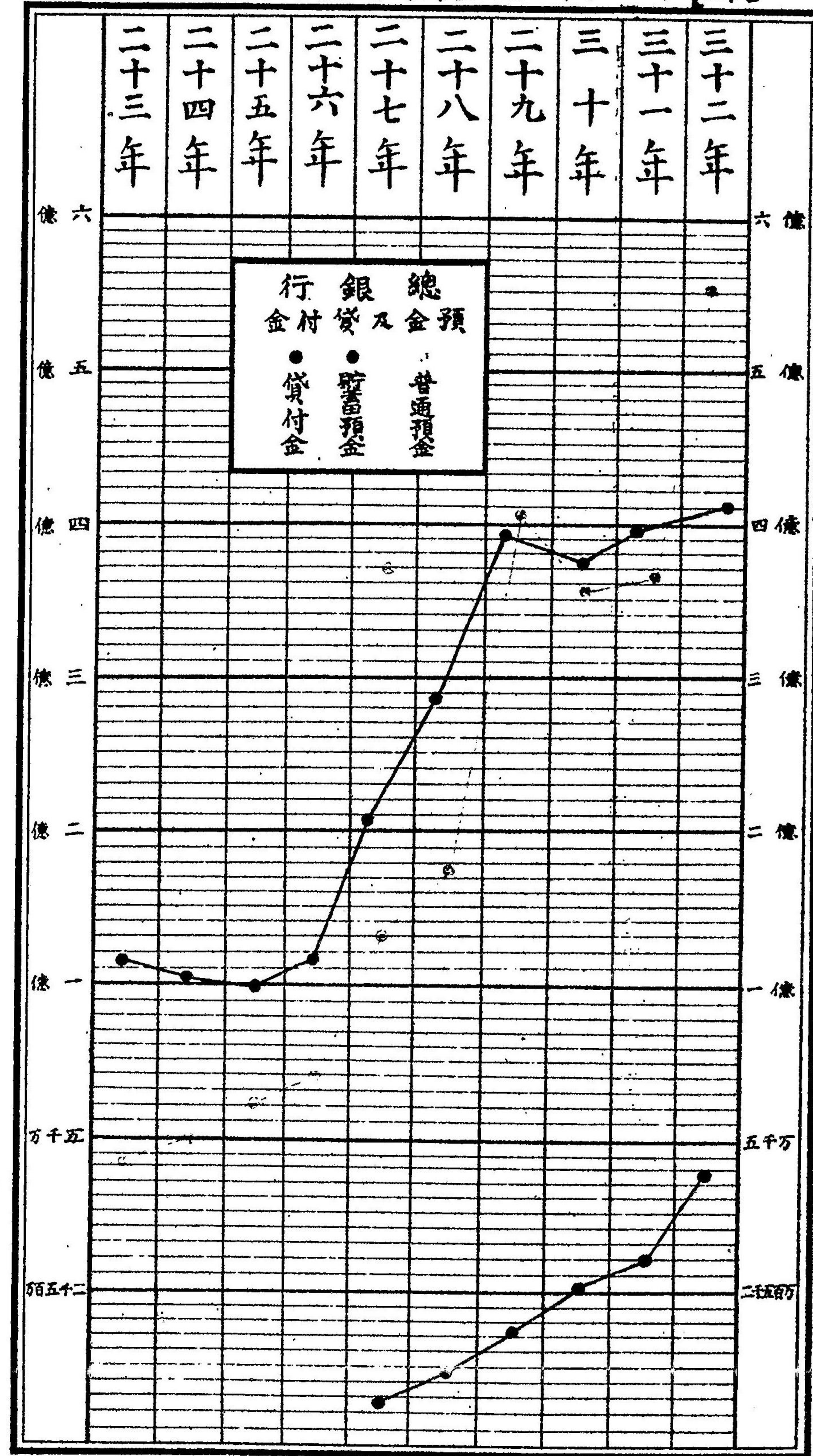

本表ハ年末現在高ヲ掲ク

最近十年間兌換銀行發行之流通高表

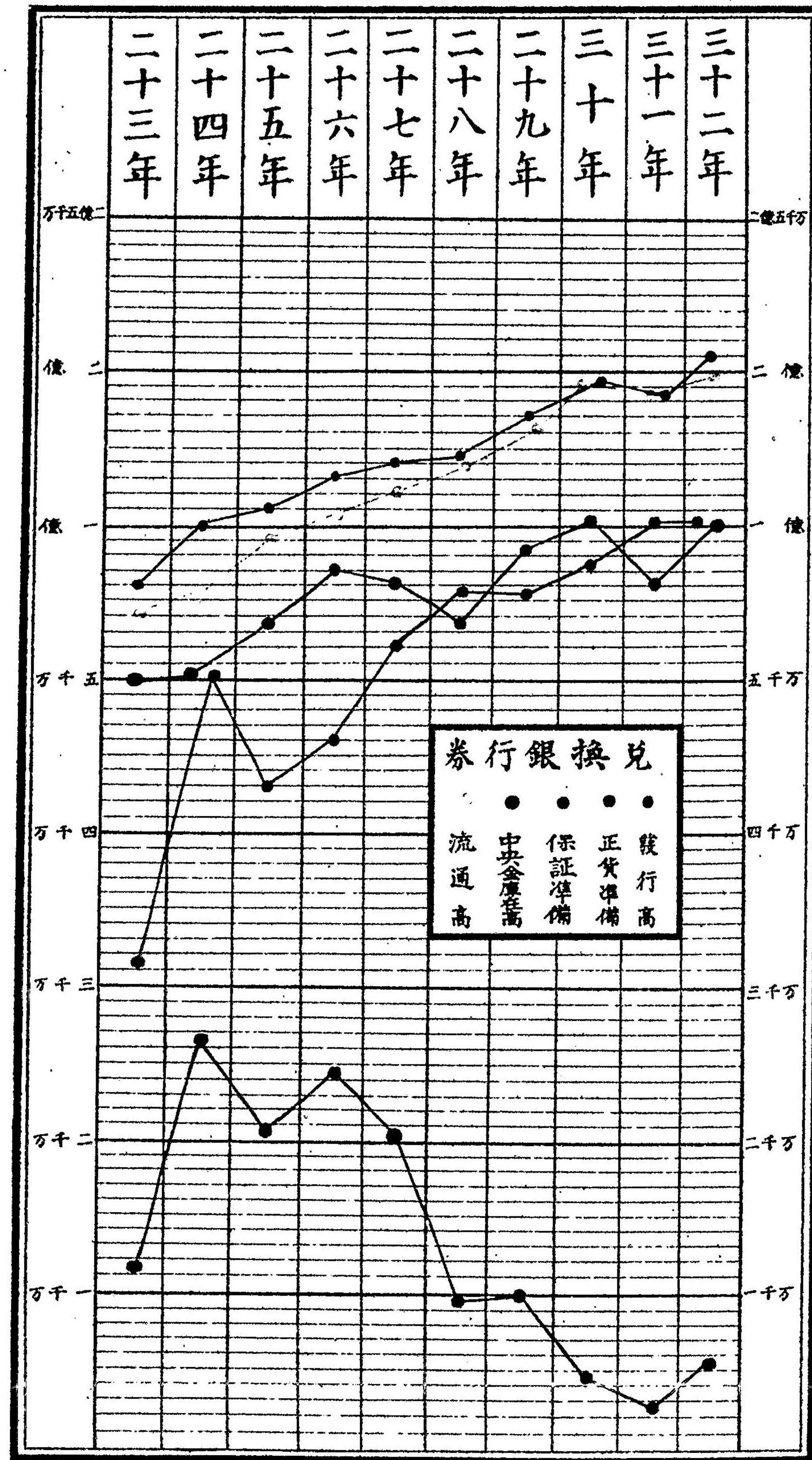

最近十年間輸出入對照表

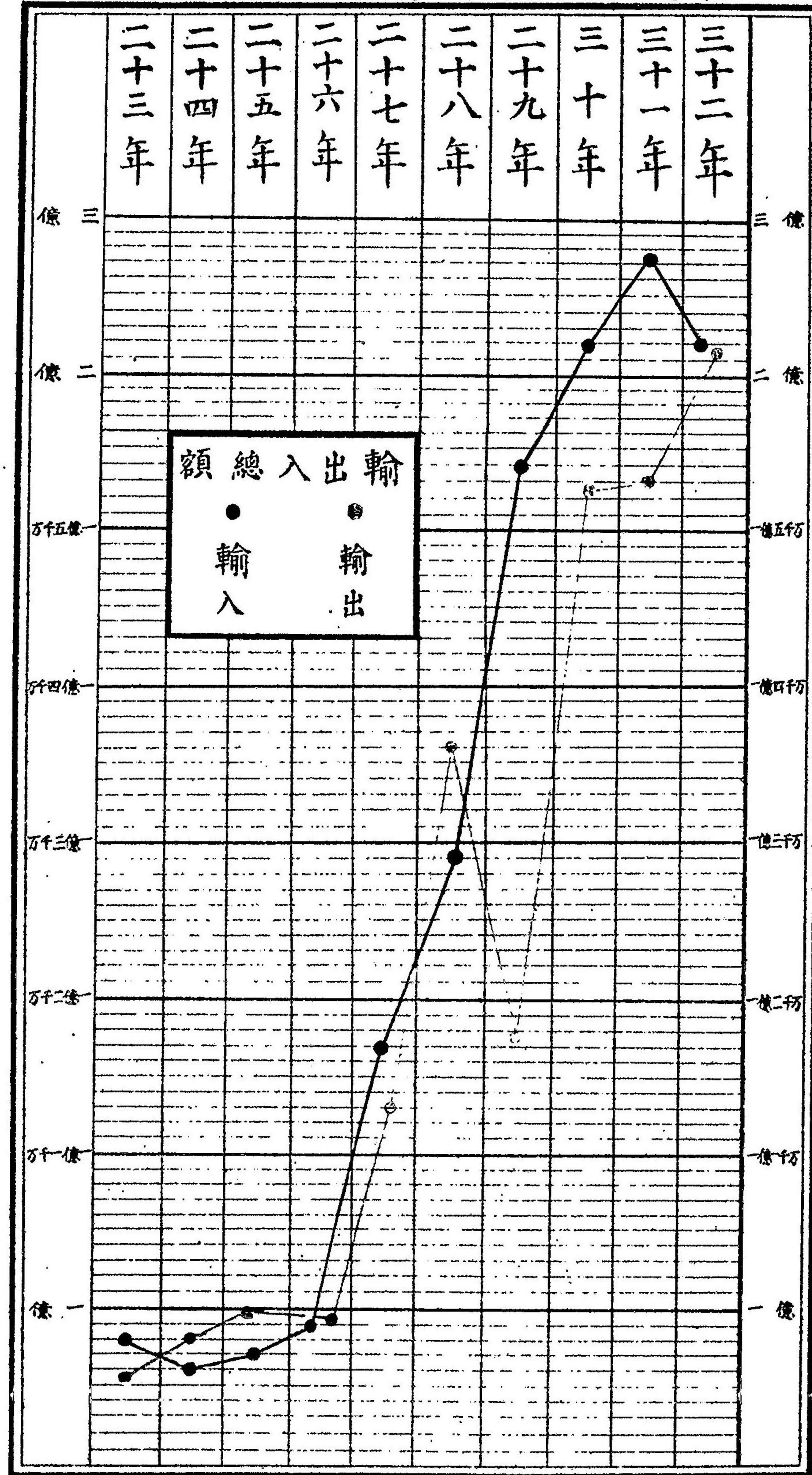

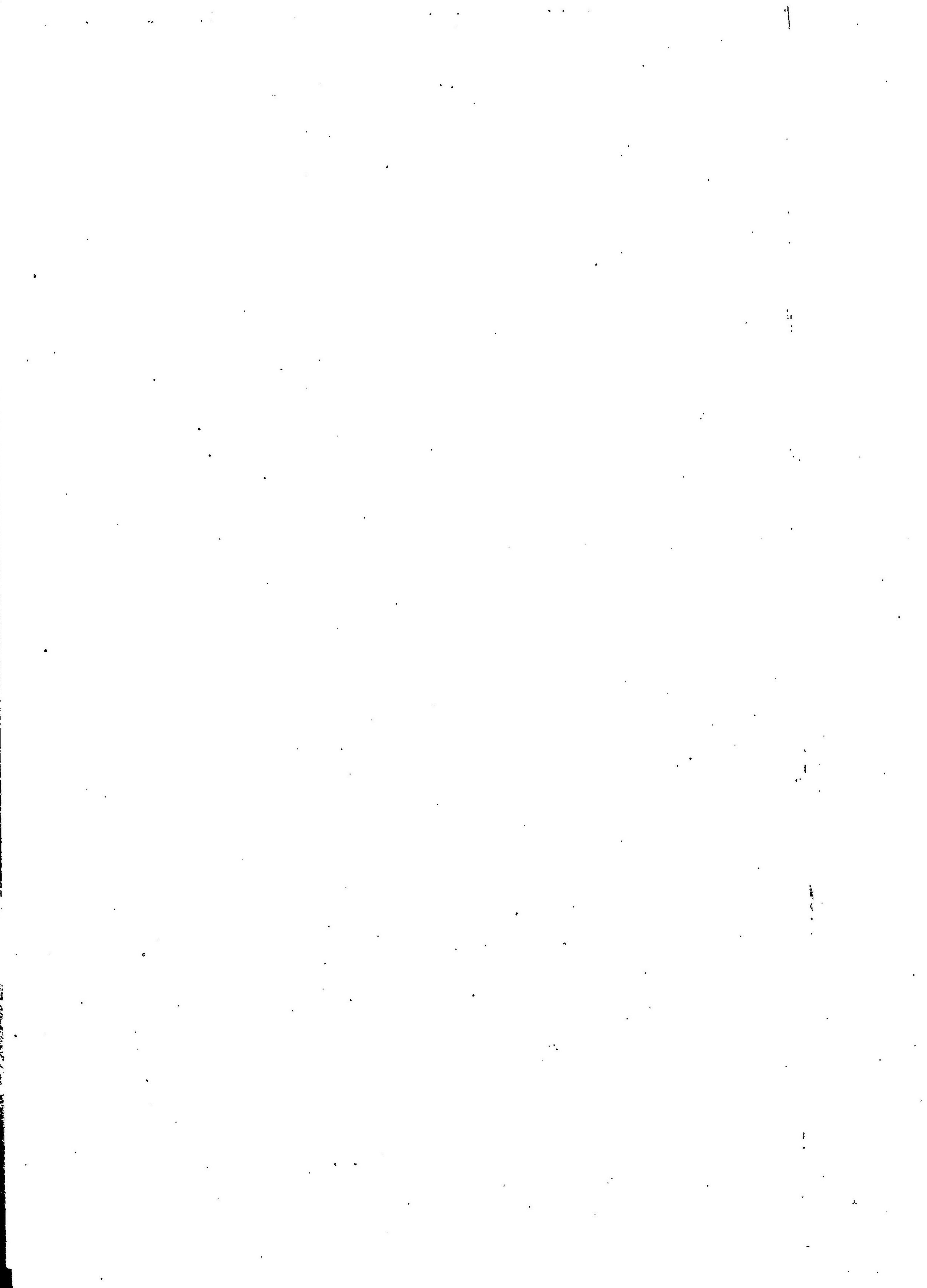
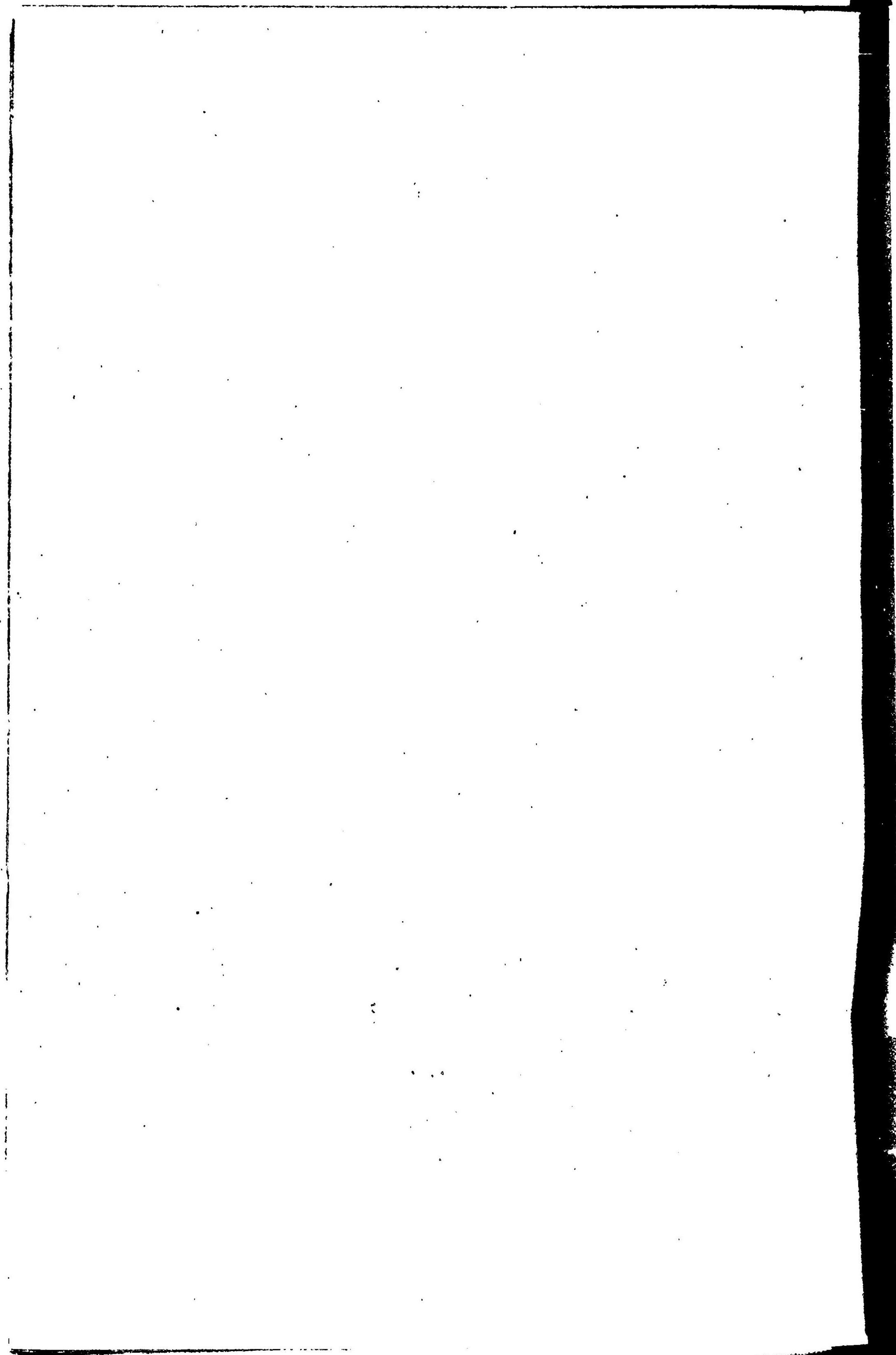

最近五年間輸出入月別對照表

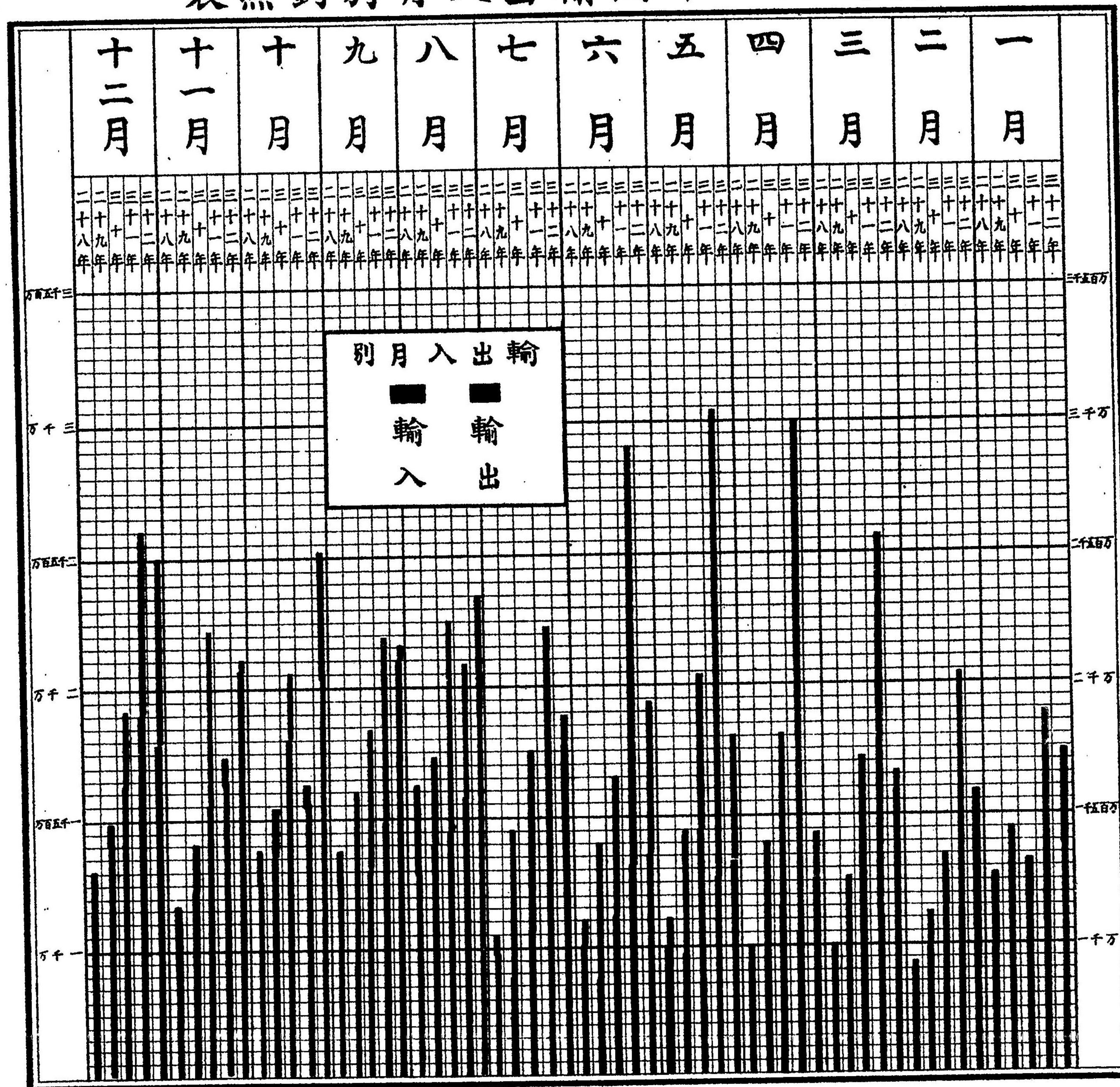

最近十年間金銀紙幣輸出入對照表

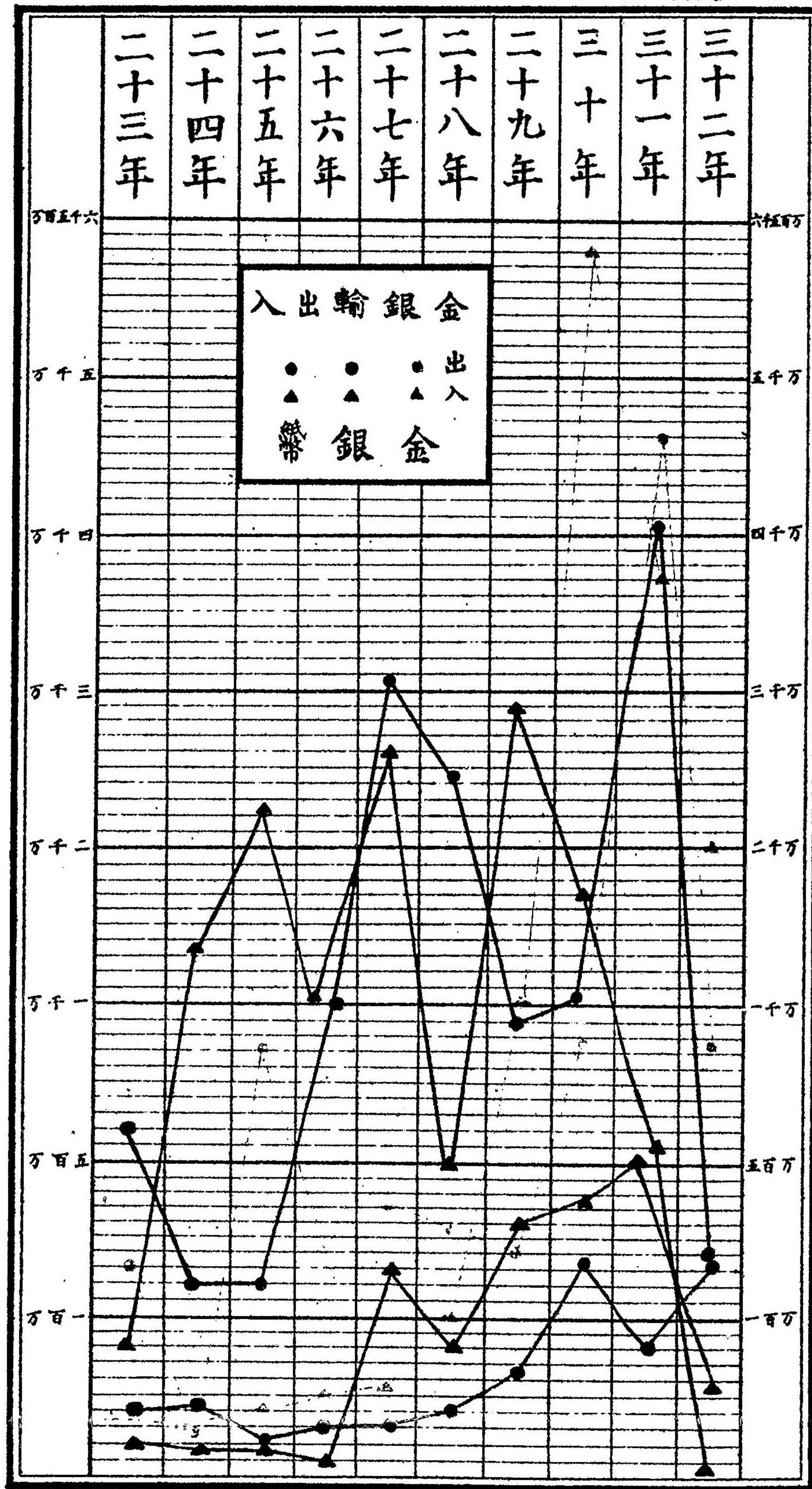

明治三十二年大藏省年報

第一篇 總務

第一 法令

本年度中本省事務ニ關シ發布セル法令ノ重要ナルモノヲ舉クルトキハ左ノ如シ

一 官制

- 一 明治三十二年四月勅令第百六十一號ヲ以テ税關官制ヲ改正セラレタリ
- 一 同月勅令第百七十號ヲ以テ專賣局官制ヲ改正シ從前ノ葉煙草專賣所ヲ廢シ各地方ニ專賣支局ヲ置カレタリ又明治三十三年三月勅令第七十六號ヲ以テ本令ニ改正ヲ加ヘ專賣支局中ノ廢合ヲ行ハレタリ
- 一 同年五月勅令第二百七號ヲ以テ臨時税關工部官制ヲ公布セラレタリ
- 一 明治三十三年三月勅令第六十五號ヲ以テ大藏省官制中ヲ改正シ技手二人ヲ増置セラレタリ
- 一 同月勅令第百二十四號ヲ以テ臨時秩祿處分調査局官制ヲ公布セラレタリ

二 任免、俸給

- 一 明治三十二年四月勅令第百六十四號ヲ以テ税關監吏ノ俸給ヲ定メ明治三十一年勅令第三百十四號税關監吏補俸給ニ關スル件ハ本令施行ノ日ヨリ廢止スヘキ旨ヲ公布セラレタリ

- 一 同月勅令第六十七號ヲ以テ税關官制改正施行ノ際監吏監吏補ニシテ別ニ辭令書ヲ交付セラレサルトキハ監吏ハ監視ニ監吏補ハ監吏ニ任セラレタルモノトスト定メラレタリ
- 一 同月勅令第七十五號ヲ以テ專賣局事務官及專賣局監視等ノ特別任用令ヲ定メ明治三十年勅令第七十九號葉煙草專賣所職員任用令ハ本令施行ノ日ヨリ廢止スヘキ旨ヲ公布セラレタリ
- 一 同月勅令第七十六號ヲ以テ專賣局官制施行ノ際在職ノ葉煙草專賣所屬及葉煙草專賣所技手ニシテ別ニ辭令書ヲ交付セラレサルトキハ葉煙草專賣所屬ハ專賣局屬ニ葉煙草專賣所技手ハ專賣局鑑定官補ニ任セラレタルモノトスト定メラレタリ
- 一 同月勅令第八十三號ヲ以テ臨時沖繩縣土地整理事務局書記任用及俸給ニ關スル件ヲ定メラレタリ
- 一 同年五月勅令第二百四號ヲ以テ税關事務官補監視及監吏特別任用令ヲ定メ明治三十年勅令第七十七號税關監吏及監吏補任用ノ件ハ本令施行ノ日ヨリ廢止スル旨ヲ公布セラレタリ
- 一 同月勅令第二百八號ヲ以テ臨時税關工事部副部長及事務官官等俸給令ヲ公布セラレタリ
- 一 明治三十三年三月勅令第二百二十五號ヲ以テ臨時秩祿處分調查局事務官特別任用令ヲ公布セラレタリ

用令ヲ公布セラレタリ

三 會計

- 一 明治三十二年四月勅令第二百二十三號ヲ以テ森林資金ノ收入支出ニ關シテ會計規則ヲ適用スル旨ヲ公布セラレタリ
- 一 同月勅令第四百七號ヲ以テ明治三十二年度歲出豫算中第一豫備金ヲ以テ補充シ得ヘキ費途ヲ定メラレタリ
- 一 同年六月勅令第二百三十三號ヲ以テ罹災救助基金法ハ明治三十二年七月一日ヨリ施行スル旨ヲ公布セラレタリ因テ同月省令第三十二號ヲ以テ該法施行手續ヲ定メ又明治三十三年三月告示第七號ヲ以テ該法施行ノ日ニ於ケル府縣罹災救助基金該法第三條ノ制限額ニ達セサル府縣ニ對シ交付スヘキ補助額ヲ定メタリ
- 一 同月法律第二百二號ヲ以テ府縣農事試驗場國庫補助法ヲ公布セラレタリ
- 一 同年七月省令第三十八號ヲ以テ預金取扱規程及保管物取扱規程中利子計算ニ關スル規定并ニ其請求書及領收證書書式等ヲ改正シタリ
- 一 同年八月省令第三十九號ヲ以テ明治四年五月新貨條例發布以前ノ舊金貨ハ自今國庫ニ於テ之ヲ收入セサル旨ヲ公布シタリ
- 一 同年十月法律第七號ヲ以テ小學校教育費國庫補助法ヲ公布セラレタリ「明治三十三年四月一日ヨリ施行」

- 一 同年十一月勅令第四百三十三號ヲ以テ勸業債權ヲ會計規則第六十九條及第三百三條ノ保證金ニ使用スル事ヲ得ヘキ旨ヲ公布セラレタリ
- 一 同年十一月勅令第四百三十五號ヲ以テ教育基金令ヲ公布セラレタリ「明治三十三年四月一日ヨリ施行」
- 一 同年十二月法律第八號ヲ以テ北海道官設鐵道用品ヲ北海道官設鐵道用品資金會計ヨリ買入ル、トキハ前金拂并ニ概算渡ヲ爲スヲ得ルヲ定メラレタリ
- 一 同月省令第四十九號ヲ以テ在清國及韓國ニ於テ賣下クヘキ收入印紙ニ、赤色又ハ黑色ヲ以テ「清國」若ハ「韓國」ノ二字ヲ印刷シ之カ符號トスル旨ヲ公示シタリ
- 一 明治三十三年一月法律第四號ヲ以テ府縣監獄費及府縣監獄建築修繕費ノ國庫支辨ニ關スル件ヲ公布セラレタリ「同年一月一日ヨリ施行」
- 一 同月法律第七號ヲ以テ明治三十三年度ニ於テ金參萬八千九拾四圓六拾六錢六厘ヲ印刷局据置運轉資本金ニ増加スル旨ヲ定メラレタリ
- 一 同月法律第九號ヲ以テ海軍造兵材料資金會計法ヲ公布セラレ又同年三月勅令第五十五號ヲ以テ其會計規則ヲ公布セラレタリ「明治三十三年度ヨリ施行」
- 一 同月勅令第六號ヲ以テ葉煙草專賣資金會計規則第五條ヲ改正シ延納ヲ許可シタル葉煙草ノ代金ニ限リ翌年度七月三十一日迄ハ當該年度ノ歳入ニ租入ルヘキ旨ヲ定メラレタリ
- 一 同年二月法律第十八號ヲ以テ保管金規則ヲ改正シ從來保管金ノ期滿免除ハ三

- 十箇年ナリシヲ五箇年ニ改メ本法施行前ノ保管金ニ關シテハ本法施行ノ日ヨリ其期間ヲ起算スト定メラレタリ
- 一 同月勅令第二十號ヲ以テ專賣局作業會計規則ヲ公布セラレタリ「明治三十三年度ヨリ施行」
- 一 同年三月法律第二十二號ヲ以テ在外國帝國專管居留地特別會計法ヲ公布セラレタリ
- 一 同月法律第五十七號ヲ以テ明治二十三年法律第二十一號郵便貯金預貯金、郵便爲替金特別會計法中ヲ改正セラレタリ「同年十月一日ヨリ施行」
- 一 同月法律第六十三號ヲ以テ市町村立小學校教育費國庫補助法ヲ公布セラレタリ「同年四月一日ヨリ施行」
- 一 同月省令第四號ヲ以テ明治二十二年省令第十三號出納官吏現金取扱規則中、金庫ノ設ナキ場所ニ於テ收入官吏カ監守スル現金ニ對シ其監守證ノ金額ヨリ少ナキ額ノ拂渡請求ヲ受ケタル場合ノ取扱手續ヲ追加シタリ
- 一 同月勅令第二百二十七號ヲ以テ會計規則中ヲ改正セラレタリ「明治三十三年度ヨリ施行」
- 一 同月勅令第二百二十八號ヲ以テ作業及鐵道會計規則中ヲ改正セラレタリ「明治三十三年度ヨリ施行」
- 一 同月勅令第三百三十號ヲ以テ專賣局作業會計規則中ヲ改正セラレタリ「明治三十

三年度ヨリ施行

四 租 稅

- 一 明治三十二年四月省令第十一號ヲ以テ地租條例施行細則及從來地租條例施行ニ關シ府縣ニ於テ發シタル命令ハ本年勅令第百十一號地租條例施行規則施行ノ日ヨリ之ヲ廢止スル旨ヲ公示シタリ
- 一 同月省令第十二號ヲ以テ所得稅調查委員日當及ヒ旅費支給規程ヲ定メタリ
- 一 同月省令第十三號ヲ以テ所得稅法施行規則ニ據ル調查委員ノ定數ヲ定メタリ
- 一 同月省令第十七號ヲ以テ所得稅法施行規則ニ據ル拂込書計算書調製方并ニ金庫領收通知書送付方ヲ定メタリ
- 一 同年五月勅令第二百五號ヲ以テ登錄稅法施行規則ヲ公布セラレタリ因テ同月省令第二十一號ヲ以テ該法ノ施行細則及從來該法ノ施行ニ關シ北海道府縣ニ於テ發シタル命令ハ本令施行ノ日ヨリ廢止スル旨ヲ公示シタリ
- 一 同年六月勅令第二百三十四號ヲ以テ宅地組換法ニ依リ組換ヲ爲スヘキ地方ヲ指定セラレタリ
- 一 同月勅令第二百四十號ヲ以テ明治三十一年法律第二十七號ニヨリ酒精造石稅ニ相當スル金額ノ下戻請求手續ヲ定メラレタリ
- 一 同月省令第二十五號ヲ以テ明治二十九年十二月省令第十八號營業稅法ニ關スル營業名及課稅標準屆書様式ヲ廢止シタリ

- 一 同月省令第二十六號ヲ以テ明治三十年九月省令第十五號酒造稅法施行規則ニ據ル申請申告ニ關スル書類様式ヲ廢止シタリ
- 一 同月勅令第二百七十六號ヲ以テ府縣ハ其府縣ノ全部又ハ一部ノ地ニ於ケル家屋ニ對シ家屋稅ヲ賦課スルコトヲ得ルノ件ヲ定メラレタリ
- 一 同月勅令第三百四號ヲ以テ沖繩縣土地整理法中報償ニ關スル件ヲ公布セラレタリ
- 一 同年七月勅令第三百四十號ヲ以テ酒造組合規則ヲ公布セラレタリ
- 一 同年八月勅令第三百七十四號ヲ以テ砂防法ニ依リ一定ノ行爲ヲ禁止又ハ制限シタル土地ニ對シテハ其所有者ノ申請ニヨリ地租ヲ免除又ハ輕減スルヲ得ヘキ件ヲ公布セラレタリ
- 一 明治三十三年一月法律第一號ヲ以テ明治三十二年七月ヨリ十月マテノ洪水ニ因リ生シタル損害地ニ對シ水害地方地租特別處分法ヲ公布セラレタリ因テ同月省令第一號ヲ以テ水害地地租免除ヲ請ハントスル者ノ願書差出手續ヲ定メタリ
- 一 同月省令第二號ヲ以テ土地臺帳規則施行細則中ニ追加シ土地臺帳曆本ハ郵便ヲ以テ請求スルコトヲ得ヘキ旨ヲ定メタリ
- 一 同年二月法律第十九號ヲ以テ府縣市町村其他之ニ準スヘキ公共團體ノ所有地ニシテ其公用ニ供スルモノハ公用ニ供シタル年ノ翌年ヨリ公用廢止ノ年マテ

地租ヲ免シ明治三十三年度分ヨリ之ヲ適用スヘキ旨ヲ公布セラレタリ

一 同年三月法律第二十四號ヲ以テ明治三十二年中徳島縣那賀郡立江村外二ヶ村ニ於テ螟蟲ノ害ヲ被リタル土地ニ對シ蟲害地地租特別處分法ヲ公布セラレタリ

一 同月法律第四十二號ヲ以テ酒造税法中酒造組合ヲ設クヘキ一區域ヲ府縣若ハ稅務署管内トアリシヲ府縣郡市若ハ稅務署管内ト改メ尙土地ノ狀況ニヨリ數郡市若ハ數稅務署管内ヲ一區域ト爲スヲ得ルコトニ改正セラレタリ

一 同月法律第四十三號ヲ以テ自家用醬油税法ヲ公布セラレ明治三十三年四月一日ヨリ施行又同月勅令第六十七號ヲ以テ其施行規則ヲ公布セラレタリ

一 同月法律第四十四號ヲ以テ登録税法公用不動産登録稅免除ニ關スル規定中公立學校病院及養育院所有ニ係ル不動産ノ登記トアルヲ府縣市町村其他公共團體ニ於テ公用ニ供スル不動産ノ登記ト改正セラレタリ

一 同月法律第五十二號ヲ以テ法人ノ代表者又ハ其雇人其他ノ從業者法人ノ業務ニ關シ租稅及葉煙草專賣ノ法規ヲ犯シタル場合ノ法人處罰ノ件ヲ定メラレタリ

一 同月法律第六十二號ヲ以テ明治三十年法律第三十九號ニ追加シ區劃改良ノ許可ヲ受ケタル土地中地目若クハ地類變換後五年開墾着手後九年ヲ經過セサルモノ又ハ鐵下年期新開免租年期地價据置年期荒地免租年期若ハ低價年期ヲ有

スルモノアルトキ地價設定方ヲ定メラレタリ因テ同月省令第八號ヲ以テ明治三十年十一月省令第十九號區劃改良事業竣工届出ニ係ル手續中改正ヲ加ヘタリ

一 同月法律第六十七號ヲ以テ間接國稅犯則者處分法ヲ改正セラレ又同月勅令第五十三號ヲ以テ其施行規則ヲ公布セラレタリ

一 同月勅令第四十七號ヲ以テ北海道區制ニ依ル區ハ國稅徵收法第三十三條第三項ノ公共團體ト指定シ又同月勅令第四十八號ヲ以テ明治三十年勅令第九十九號市町村ニ於テ徵收スヘキ國稅種目中北海道地方稅ノ一項ヲ追加セラレタリ

「明治三十三年四月一日ヨリ施行」

一 同月勅令第八十一號ヲ以テ府縣稅徵收ニ關スル件ヲ公布セラレタリ

一 同月勅令第八十二號ヲ以テ明治二十九年勅令第三百四十六號稅務管理局稅務署及管轄區域表中札幌稅務管理局外六局ニ改正ヲ加ヘラレタリ

一 同月勅令第二百二十三號ヲ以テ市町村行政ニ關シ主務大臣ノ許可ヲ要スル事項中地租二分ノ一以下ノ附加稅ヲ賦課スル事外一件ヲ府縣知事ニ委任ノ件ヲ定メラレタリ

(備考) 關稅ニ關スル法令ハ便宜ノ爲メ外國貿易ノ部ニ掲ク

五 恩賞諸條

一 明治三十三年二月法律第十號ヲ以テ官吏恩給法中改正ヲ加ヘラレタリ明治三

十三年四月一日ヨリ施行

一 同月法律第十一號ヲ以テ官吏遺族扶助法中第三條第二項ノ「郡書記」トアルヲ「郡判任官」ト改メ又同月法律第十二號ヲ以テ官吏恩給法及官吏遺族扶助法補則中「郡書記」トアルヲ「郡判任官」ニ改正セラレタリ「明治三十三年四月一日ヨリ施行」

一 同年三月法律第七十五號ヲ以テ臺灣ニ在勤スル官吏ノ恩給及遺族扶助料ニ關スル件ヲ定メラレタリ「明治三十三年四月一日ヨリ施行」

一 同月勅令第四十四號ヲ以テ恩給又ハ扶助料ノ支拂ヲ請求スルモノハ自今生存證書ヲ提出スルコトヲ要セサル旨ヲ公布セラレタリ因テ同月省令第四十六號ヲ以テ明治二十三年十月省令第二十四號同三十年七月省令第十二號ヲ廢止シタリ

六 國債

一 明治三十二年四月法律第一百號ヲ以テ鐵道敷設法等ニ據ル公債ヲ外國ニ於テ募集スル場合ニ於テ其募集償還ニ關スル要件ヲ命令ヲ以テ定メ得ヘキ事項ヲ規定セラレタリ因テ同年五月省令第二十二號ヲ以テ英國倫敦ニ於テ募集スル公債ニ關スルノ手續方法ヲ定メタリ

七 銀行

一 明治三十二年六月省令第二十四號ヲ以テ銀行條例施行細則ヲ定メ同三十三年三月省令第三號ヲ以テ本令ニ改正ヲ加ヘタリ

一 同月省令第三十號ヲ以テ日本ニ於テ銀行事業ヲ營ミタル外國會社又ハ外國人ニシテ新條約實施後其營業ヲ繼續セントスルモノ、認可申請手續ヲ定メタリ

一 明治三十三年一月法律第五號ヲ以テ銀行條例中改正ヲ加ヘ銀行ノ財産目錄ヲ毎月調製公告スヘキ規定ヲ削リ又銀行ノ事業ヲ營ム會社ニシテ合併セントスルトキハ大藏大臣ノ認可ヲ要スルコト、シ又銀行ノ登記スヘキ事項ニシテ大藏大臣ノ認可ヲ要スルモノアルトキハ其認可書ノ到達シタル日ヨリ登記ノ期間ヲ起算スヘキ件等ヲ追加セラレタリ

一 同月法律第六號ヲ以テ銀行合併法ヲ廢止セラレタリ

一 同年三月法律第三十九號ヲ以テ日本勸業銀行法中ヲ改正シ株主議決權ニ關スル特例ヲ削リ又勸業債券ヲ發行スル場合ニハ商法第九十九條ノ規定ヲ適用セサルコトニ定メラレタリ

一 同月法律第四十號ヲ以テ農工銀行法中營業事項等ノ規定ニ改正ヲ加ヘラレタリ

一 同月法律第四十一號ヲ以テ農工銀行補助法中北海道及沖繩縣ニ設立スル農工銀行營業補助期限十箇年ヲ十五箇年ニ府縣引受株式利益配當猶豫期限五箇年ヲ十箇年ニ府縣引受株式ヲ市町村ニ交付スルコトヲ得ヘキ期限十箇年經過ノ後トアルヲ十五箇年經過ノ後ト改正セラレタリ

一 同月法律第四十九號ヲ以テ農工銀行法ニ依リ設立シタル株式會社ニシテ商法

施行前ニ商法中登記ヲ要スヘキ事項ニ付登記ナキモノハ本法施行ノ日ヨリ三箇月以内ニ其登記ヲ爲スヘキ件ヲ公布セラレタリ

八 專賣

一 明治三十二年四月法律第九十八號ヲ以テ葉煙草專賣法違犯事件ニ間接國稅犯則者處分法第一條乃至第十九條ヲ準用スルノ件ヲ定メラレタリ後チ間接國稅犯則者處分法ヲ改正セラレタルヲ以テ明治三十三年三月法律第六十八號ヲ以テ本法ヲ改正シ更ニ間接國稅犯則者處分法全部ヲ準用スルコト、シ又同月勅令第五十三號ヲ以テ本法ノ施行ニ就テハ間接國稅犯則者處分法施行細則ヲ準用スル旨ヲ公布セラレタリ

一 同月省令第十五號ヲ以テ專賣局出張所ノ位置及名稱ヲ定メ又同年八月省令第四十號ヲ以テ之ニ改正ヲ加ヘ明治三十三年三月省令第七號ヲ以テ更ニ其全部ヲ改正シタリ

一 同月省令第十六號ヲ以テ專賣局管轄區域ヲ定メ同年六月省令第二十八號ヲ以テ其管轄區域表中ニ變更ヲ加ヘ明治三十三年三月省令第六號ヲ以テ更ニ其全部ヲ改正シタリ

一 同月告示第二十號ヲ以テ同年三月告示第六號葉煙草賠償金表中改正ヲ加ヘ又明治三十三年三月告示第十三號ヲ以テ明治三十三年產葉煙草ニ適用スヘキ賠

價金表ヲ公示シタリ

一 同月告示第二十一號ヲ以テ專賣局出張所ニ於ケル事務取扱期節ハ其都度專賣局長又ハ專賣支局長之ヲ公示スヘキ旨ヲ定メタリ

一 同年五月勅令第二百一十一號ヲ以テ葉煙草專賣法犯則者處分ニ關スル書類送達ニ付テハ間接國稅犯則者處分ニ關スル書類送達ノ件ヲ準用スヘキ旨ヲ定メラレタリ

一 同年十一月省令第四十七號ヲ以テ明治三十年三月省令第六號葉煙草專賣法施行細則中葉煙草代金延納ノ擔保物中ニ地方債證券、政府ノ保護又ハ監視ヲ受ケル株式會社ノ株券若ハ債券ヲ追加シタリ

九 外國貿易

一 明治三十二年四月勅令第二百二十四號ヲ以テ明治三十二年法律第六十九號關稅定率法附屬輸入稅表中改正法律ハ明治三十二年九月十八日ヨリ施行スル旨ヲ公布セラレタリ

一 同月勅令第六十八號ヲ以テ神戸稅關管轄區域中周防、長門ヲ長崎稅關管轄ニ移シ又各稅關管轄區域中「沿岸」ノ三字ヲ削除セリ

一 同月勅令第六十九號ヲ以テ稅關支署ノ名稱位置及管轄區域ヲ定メ從前ノ稅關支署及監視所名稱位置ニ關スル明治二十六年勅令第三百三十九號ハ本令施行ノ日ヨリ廢止スル旨ヲ公布セラレ又同年七月勅令第三百五十一號及明治三十

- 三年三月勅令第五十四號ヲ以テ右ノ管轄區域ニ改正ヲ加ヘラレタリ
- 一同月省令第十四號ヲ以テ税關監視署ノ位置及各稱ヲ定メタリ
- 一同年六月勅令第二百四十九號ヲ以テ關稅訴願審査委員會規則ヲ公布セラレタリ
- 一同月省令第三十一號ヲ以テ明治三十年六月省令第九號保稅倉庫法施行細則中商法及稅關法ノ實施ニ伴フ必要ナル改正ヲ加ヘタリ
- 一同月勅令第三百十七號ヲ以テ關稅法ハ明治三十二年八月四日ヨリ施行スル旨ヲ公布セラレ又同月勅令第三百十九號ヲ以テ其施行規則ヲ定メラレタリ
- 一同月勅令第三百十八號ヲ以テ噸稅法ハ明治三十二年八月四日ヨリ施行スル旨ヲ公布セラレ又同月勅令第三百二十號ヲ以テ其施行規則ヲ定メラレタリ
- 一同年七月勅令第三百四十一號ヲ以テ明治三十二年法律第七十四號製造煙草輸出交付金ニ關スル法律ハ明治三十二年八月一日ヨリ施行シ其輸出交付金ハ輸出煙草ノ價格ノ百分ノ二十トスル旨ヲ公布セラレタリ
- 一同月勅令第三百四十二號ヲ以テ從來ノ開港ノ外駿河國清水外二十一箇所ヲ開港トシ室蘭港ニ於テハ麥、石炭、硫黃ノ外主務大臣ノ指定シタル物品ノ輸出ニ限リ之ヲ爲スコトヲ得ヘキ旨ヲ公布セラレ同月省令第三十七號ヲ以テ同港ノ輸出物品ヲ指定シタリ又同年十二月勅令第四百六十號ヲ以テ前記開港中ニ備後國糸崎ヲ加ヘラレタリ

- 一同月省令第三十四號ヲ以テ關稅法施行規則ニ依リ稅關ニ納付スヘキ手数料ヲ改メ又同月省令第三十五號ヲ以テ收容貨物手数料ヲ公示シタリ
 - 一同年八月勅令第三百六十號ヲ以テ開港港則中改正ヲ加ヘラレタリ
 - 一同年九月勅令第三百八十三號ヲ以テ關稅法第三十五條及保稅倉庫法第四條ニ依ル通路ヲ指定セラレタリ
 - 一同月省令第四十一號ヲ以テ明治二十一年省令第八號輸出酒類戻稅規則施行細則ニ依リ輸出酒類ノ造石稅下戻ヲ請求スルニハ輸入港稅關ノ陸揚免狀ヲ提出スヘキ規定ヲ帝國領事及貿易事務官又ハ名譽領事ノ輸入證明書ヲ提出スヘキコトニ改正シタリ
- 十 雜
- 一明治三十二年四月勅令第六十五號ヲ以テ稅關監吏及監吏補服制中「監吏」ヲ「監視」ニ「監吏補」ヲ「監吏」ニ改メ又其服制表中俸給ノ欄ヲ改正セラレタリ
 - 一同月勅令第六十六號ヲ以テ稅關監吏補賞罰規則中「監吏補」ヲ「監吏」ニ改正セラレタリ
 - 一同年五月省令第二十五號ヲ以テ專賣局官吏檢査又ハ取締ノ際携帶スヘキ證票樣式ヲ定メタリ
 - 一同年七月省令第三十六號ヲ以テ稅關官吏タル資格ヲ證明スヘキ證憑書樣式ヲ定メタリ

一 同年十一月勅令第四百二十五號ヲ以テ税關官吏及水夫ノ服制ヲ定メラレタリ
 因テ同月省令第四十八號ヲ以テ本令中事務官補及鑑定官補ノ服制ハ明治三十
 三年一月一日ヨリ施行スヘキ旨ヲ公示シタリ
 一 明治三十三年一月勅令第十一號ヲ以テ間接國稅ノ検査ニ従事スル官吏ノ服制
 ヲ公布セラレタリ
 一 同年三月勅令第六十六號ヲ以テ神戸税關及長崎税關、新潟税關、新營工事ヲ掌理
 セシムル爲メ税關ニ技師、書記專任各二人、技手專任六人ヲ臨時増員ノ件ヲ公布
 セラレタリ「同年四月一日ヨリ施行」
 一 同月勅令第四百四號ヲ以テ明治三十年勅令第四百四十一號葉煙草專賣所ニ於テ
 臨時雇員使用ノ件ハ發布ノ日ヨリ明治三十二年度末日迄施行スルコトヲ得ヘ
 キ規定ヲ更ニ明治三十三年度末日迄ト改正セラレタリ
 一 同月省令第五號ヲ以テ收稅官吏ノ携帶スヘキ證憑様式ヲ定メタリ

第二 職員

本年度末ニ於ケル本省職員ノ現在總數ハ大臣、次官、參與官ヲ除キタル者次表ノ如
 シ

職員總數表

△印ハ減

局 課	本 年 度 末		前 年 度 末		比 較		増 減	
	勅任	委任	勅任	委任	見替	履	見替	履
官房第一課	1	1	1	1	△			
同 第二課	1	1	1	1				
同 第三課	1	1	1	1				
同 第四課	1	1	1	1				
主 計 局	1	1	1	1				
主 税 局	1	1	1	1				
理 財 局	1	1	1	1				
臨時業務取携所								
臨時業務所								
臨時事務局								
臨時事務係士地整								
臨時稅關工事部								
合 計	6	6	6	6				
造 幣 局	1	1	1	1				
專 賣 局	1	1	1	1				
各 稅 關	1	1	1	1				
各稅務管理局	1	1	1	1				
總 計	10	10	10	10				

(備考) 本表ノ外本年度前年度共ニ奏任官勤務未定ノモノ本省内ニ各一人アリ
 又專賣局ハ葉煙草專賣所ノ事務ヲ併掌スルニ至リタルヲ以テ前年度末
 現員ノ欄ニ於テ專賣局現員ト葉煙草專賣所現員トヲ合算シテ掲ケタリ

總務 職員

總務職員

階級	稅關長	事務官及鑑定官	判任
第一級	1	1	1
第二級	1	1	1
第三級	1	1	1
第四級	1	1	1
第五級	1	1	1
第六級	1	1	1
第七級	1	1	1
第八級	1	1	1
第九級	1	1	1
第十級	1	1	1
合計	10	10	10

三三

各稅關職員細別表

階級	勅任		奏任		階級	總計	巡視等給	階級
	人	員	人	員				
第一級	1	1	1	1	第一課	7		官
第二級	1	1	1	1	第二課	6		官
第三級	1	1	1	1	第三課	4		房
第四級	1	1	1	1	第四課	8		房
合計	4	4	4	4	主計局	5		主計局
					主稅局	11		主稅局
					理財局	11		理財局
					臨時編制	2		臨時編制
					臨時稅關	8		臨時稅關
					合計	47		合計

三三

總務職員

官制	司 稅 官						局 長						階	總	計
任	合七六五四三二	級級級級級級	計俸俸俸俸俸	合五四三二一	級級級級級級	計俸俸俸俸俸	級	級							
二	二	一	四	三	三	一	-	-	-	-	-	-	東京	八	
級		四	二	-	-	-	-	-	-	-	-	-	都京		
俸		八	一	四	-	-	-	-	-	-	-	-	阪大	八	
		四	-	-	-	-	-	-	-	-	-	-	濱橫		
		四	-	-	-	-	-	-	-	-	-	-	戶神		
		三	-	-	-	-	-	-	-	-	-	-	崎長		
		二	-	-	-	-	-	-	-	-	-	-	瀉新	八	
		三	-	-	-	-	-	-	-	-	-	-	宮都宇		
		七	-	-	-	-	-	-	-	-	-	-	屋古名		
		四	-	-	-	-	-	-	-	-	-	-	本松	七	
		四	-	-	-	-	-	-	-	-	-	-	臺仙		
		三	-	-	-	-	-	-	-	-	-	-	山郡		
		三	-	-	-	-	-	-	-	-	-	-	森青	二	
		二	-	-	-	-	-	-	-	-	-	-	田秋		
		五	-	-	-	-	-	-	-	-	-	-	澤金	二	
		三	-	-	-	-	-	-	-	-	-	-	江松		
		七	-	-	-	-	-	-	-	-	-	-	島廣	六	
		五	-	-	-	-	-	-	-	-	-	-	龜九		
		二	-	-	-	-	-	-	-	-	-	-	山松		
		七	-	-	-	-	-	-	-	-	-	-	本熊		
		三	-	-	-	-	-	-	-	-	-	-	島兒鹿	九	
		一	-	-	-	-	-	-	-	-	-	-	霸那		
		二	-	-	-	-	-	-	-	-	-	-	館函	九	
		一	-	-	-	-	-	-	-	-	-	-	覬札		
		一	-	-	-	-	-	-	-	-	-	-	室根		
		九	-	-	-	-	二	五	四	六	四	六	計合	八	一

各稅務管理局職員細別表

階	任判	監 吏										合										
		合	兼	八	七	六	五	四	三	二	一											
級	計	拾	拾	拾	拾	拾	拾	拾	拾	拾	拾	拾	拾	拾	拾	拾	拾	拾	拾	拾	拾	拾
級	計	壹	貳	參	肆	伍	陸	柒	捌	玖	拾	壹	貳	參	肆	伍	陸	柒	捌	玖	拾	拾
級	計	錢	圓	圓	圓	圓	圓	圓	圓	圓	圓	圓	圓	圓	圓	圓	圓	圓	圓	圓	圓	圓
橫																						
濱	一七八	一八八	三〇	三三	三六	三九	四二	四五	四八	五一	五四	五七	六〇	六三	六六	六九	七二	七五	七八	八一	八四	八七
神																						
戶大	一七五	三〇	八	四	〇	八	五	〇	五													
阪																						
長																						
崎	八七	二七	八	二	六	三	八	四														
函																						
館	二六	二七	四	二	七	六	五	三	一													
新																						
瀋	三三	二	六	三	三																	
合																						
計	五〇八	六二九	二四	七五	一七九	九六	二二〇	一七九	九六	二二〇	一七九	九六	二二〇	一七九	九六	二二〇	一七九	九六	二二〇	一七九	九六	二二〇

階級	判	任	官	習見
三級	三級俸	拾四圓九拾錢	拾四圓九拾錢	拾四圓九拾錢
四級	四級俸	拾四圓五拾錢	拾四圓五拾錢	拾四圓五拾錢
五級	五級俸	拾四圓	拾四圓	拾四圓
六級	六級俸	拾三圓	拾三圓	拾三圓
七級	七級俸	拾三圓	拾三圓	拾三圓
八級	八級俸	拾二圓	拾二圓	拾二圓
九級	九級俸	拾二圓	拾二圓	拾二圓
十級	十級俸	拾一圓	拾一圓	拾一圓
兼		拾一圓	拾一圓	拾一圓
合		拾一圓	拾一圓	拾一圓
計		拾一圓	拾一圓	拾一圓
東京	三	四	六	八
京都	三	四	六	八
大阪	三	四	六	八
橫濱	三	四	六	八
神戶	三	四	六	八
長崎	三	四	六	八
新潟	三	四	六	八
宇都宮	三	四	六	八
名古屋	三	四	六	八
松本	三	四	六	八
仙臺	三	四	六	八
郡山	三	四	六	八
青森	三	四	六	八
秋田	三	四	六	八
金澤	三	四	六	八
松江	三	四	六	八
廣島	三	四	六	八
丸龜	三	四	六	八
松山	三	四	六	八
熊本	三	四	六	八
鹿兒島	三	四	六	八
那霸	三	四	六	八
函館	三	四	六	八
札幌	三	四	六	八
根室	三	四	六	八
合計	三	四	六	八

員	合	拾	貳	計
七拾	七拾	七拾	七拾	七拾
六拾	六拾	六拾	六拾	六拾
五拾	五拾	五拾	五拾	五拾
參拾五	參拾五	參拾五	參拾五	參拾五
貳拾五	貳拾五	貳拾五	貳拾五	貳拾五
貳拾參	貳拾參	貳拾參	貳拾參	貳拾參
拾九	拾九	拾九	拾九	拾九
拾八	拾八	拾八	拾八	拾八
拾七	拾七	拾七	拾七	拾七
拾六	拾六	拾六	拾六	拾六
拾五	拾五	拾五	拾五	拾五
拾四	拾四	拾四	拾四	拾四
拾參	拾參	拾參	拾參	拾參
拾貳	拾貳	拾貳	拾貳	拾貳
拾壹	拾壹	拾壹	拾壹	拾壹
拾圓	拾圓	拾圓	拾圓	拾圓
九圓	九圓	九圓	九圓	九圓
九圓五拾錢	九圓五拾錢	九圓五拾錢	九圓五拾錢	九圓五拾錢
八圓	八圓	八圓	八圓	八圓
八圓五拾錢	八圓五拾錢	八圓五拾錢	八圓五拾錢	八圓五拾錢
合計	合計	合計	合計	合計
拾貳	拾貳	拾貳	拾貳	拾貳
計	計	計	計	計

總務 職員

階級	本省部内	税關	稅務管理局	合計
總計	非職 計 二六	非職 計 三	非職 計 二八二	非職 計 三〇〇
	休職 計 一	休職 計 一	休職 計 一〇	休職 計 一一
	合計 計 二六	合計 計 三	合計 計 二九二	合計 計 三一

第三 文書
本年度間官房第三課ニ於テ受付タル本省一切ノ文書及各局課ニ於テ直接ニ受付タル文書ハ左表ノ如シ

受付文書通數表

局	課	閣省院廳	道廳府縣	銀行會社人民	合計	受各局課直接
官房第一課	第一課	八三三	五二九	五五五	九、四一九	
同第二課	第二課	三三三	一三〇	二八七	七四二	
同第三課	第三課	一七二	三三三	一、四七二	三、四四九	
同第四課	第四課	八四三	七五四	一、九三三	二、五一一	
主計局	主計局	六、一七八	九八四	三五六	七、五二八	
理財局	理財局	一、六四一	二、九四六	一、三八六	三、〇七九	
專賣局	專賣局	三、二七四	二、八四二	一、一九三	四、三〇九	
臨時稅關工事部	臨時稅關工事部	七三三	五八	六一	八九二	
關稅訴願審查委員會	關稅訴願審查委員會	一九〇	一三	一三	二一六	
		一九	一	一	二一	

△印ハ減

臺灣銀行創立事務所
北海道拓殖銀行創立事務所

總計	四、八〇〇	三、四九三	三、〇〇三	一〇、一九五	一〇、九七〇
前年度總計	六、六三三	六、〇一九	二、〇〇六	一四、七三三	一四、七三三
比較増減	△ 二、〇三三	△ 二、五二六	△ 四	△ 四、五三八	△ 三、七六三

前年度總計ニ比シ減少セシハ主トシテ監督局ノ廢止、印刷局ノ内閣ニ移サレタルト理財局、主稅局官房第一課等ノ受付文書通數ノ減シタルニ因レリ
又發送セシ文書ヲ其指名ニ據テ區別スルトキハ左表ノ如シ

發送文書通數表

局	課	閣省院廳	道廳府縣	銀行會社人民	合計	發各局課直接
官房第一課	第一課	六〇三	四九〇	一、〇五五	七、五七七	一、四六八
同第二課	第二課	一一六	三	八七	二一六	
同第三課	第三課	一、六七三	六二九	三三三	二、六三五	
同第四課	第四課	七四二	六六三	一、九五五	一、〇〇六	
主計局	主計局	四〇五	一六七	五三三	四、七三一	
理財局	理財局	一、六七七	一九一	八三三	一、九五七	
專賣局	專賣局	四、九三〇	九四八	四三七	一、八七三	
造幣局	造幣局	二、一八四	一	一〇	二、一九四	
		六三	一	一五	三二	

△印ハ減

總務 職員

局	關省院廳道廳府縣	銀行會社人民	合計	發各局課書直接
臨時葉煙草取扱所建築部	100	100	100	100
臨時稅關工部	70	70	70	70
關稅稅願審查會	15	15	15	15
臺灣銀行創立事務所	25	25	25	25
北海道植植銀行創立事務所	25	25	25	25
總計	235	235	235	235
前年度總計	66,854	11,259	9,033	68,146
比較増減	△ 235	△ 1,024	△ 2,000	△ 68,146
前年度ニ比シ發達文書ノ斯ク減少セシハ主稅局官房第一課及第四課等ノ發送文書通數ノ減シタルニ因レリ				
又各局課ノ成案ニ係ル回議及回覽文書並ニ他省ヨリ合議ヲ受ケタル文書ハ左表ノ如シ				
官房第一課	10A	1,118	內務省回議	6,081
同第二課	30B	2,488	農商務省回議	28
同第三課	56	238	文部省回議	28
同第四課	5A3	3	逓信省回議	3
主計局	507	1	總計	1,169
臨時稅關工部				

第四 訴訟、訴願及懲戒

本年度間取扱タル件數ハ左ノ八件ニシテ内前年度ヨリ繼續セシモノ三件然シテ共ニ終局ヲ告クルニ至レリ其結果不當利得金請求ノ件ハ本省ノ敗訴トナリタルモ他ノ二件ハ勝訴ニ歸シタリ又本年度ノ新訴ニ係ル五件中一件ハ第一審ニ於テ審理中ナルモ他ノ四件ハ悉ク確定シ内二件ハ本省ノ勝訴トナリ他ノ二件ハ原告ヨリ取下ケ又ハ和解ニヨリ取下ケトナリタルモノナリ今之レヲ表章スレハ左ノ如シ

訴訟

件名	原告	第一審	第二審	第三審	結果	終局
市町村共有金返還請求	熊本市參事會外百餘町村	提起年月 三月二十八日 判決年月 十月二十九日	提起年月 十二月二十九日 判決年月 三月十四日	提起年月 三月二十八日 判決年月 五月三十一日	本省敗	原院スヘ
不當利得金請求	岡田吉備	提起年月 三月二十九日 判決年月 四月二十九日	提起年月 六月二十九日 判決年月 三月二十日	提起年月 三月二十九日 判決年月 七月三十一日	本省勝	原院スヘ
拂下米拂渡	山下留藏	提起年月 三月三十一日 判決年月 六月三十一日	提起年月 三月三十一日 判決年月 三月三十一日	提起年月 三月三十一日 判決年月 三月三十一日	本省勝	本省勝
民屬金下戻請求	志賀休太郎	提起年月 三月三十一日 判決年月 十二月三十一日	提起年月 三月三十一日 判決年月 三月三十一日	提起年月 三月三十一日 判決年月 三月三十一日	本省勝	本省勝
俸給支給請求	高野孟矩	提起年月 七月三十二年 判決年月 十月三十二年	提起年月 十一月三十二年 判決年月 二月三十二年	提起年月 十一月三十二年 判決年月 二月三十二年	本省勝	本省勝

總務 訴訟及訴願

件名	原告	第 一 審	第 二 審	第 三 審	終局
不當利得金請求	堀内仙次郎	提起年月 三十二年十月	判決年月	結果	確定
不當利得金請求	三原善平 外八百餘名	三十二年十一月	提起年月	判決年月	審理中
火災ニ因ル損害賠償	齋藤喜藏	三十三年一月	和解ニヨリ取下	結果	確定

二 訴願

本年度間取扱ヒタル訴願ノ總數ハ五十七件之ヲ裁決ノ結果ニ由リ普通及關稅訴願ニ區別シテ表示セハ左ノ如シ

件名	普通訴願	關稅訴願
訴願人ノ請求ヲ容レタルモノ 處分ヲ更訂シタルモノ 訴願人ノ請求ヲ容レザリシモノ 形式ノ欠缺ニヨリ却下シタルモノ 審理中ニ屬スルモノ 訴願人ヨリ取下タルモノ	七 三 七 六 三 三	四 五 二 二 一 三
總計	三二	一七

三 懲戒

懲戒總數ハ五十六件ニシテ之ヲ處分ノ結果ニ由リ種別スレハ左ノ如シ而シテ内

種別	高等官ニ關スルモノ	二件及判任官ニ關スルモノ	五十四件ナリ
免職	一	一	二
罷免	一	一	二
減俸	一	一	二
責	一	一	二
總計	四	四	八

第二篇 歳入歳出

第一 一般會計

最近五箇年度間歳入歳出ノ比較對照表ハ左ノ如シ

歳入歳出對照表

年 度	經常歳入	臨時歳入	歳入總計	經常歳出	臨時歳出	歳出總計	歳出入ノ増減	入口ニ付歳入	出口ニ付歳出
三十二年 度	1,131,000,000	76,000,000	1,207,000,000	1,235,000,000	119,000,000	1,354,000,000	147,000,000	1,131,000,000	1,354,000,000
三十一年 度	1,131,000,000	76,000,000	1,207,000,000	1,235,000,000	119,000,000	1,354,000,000	147,000,000	1,131,000,000	1,354,000,000
三十年 度	1,131,000,000	76,000,000	1,207,000,000	1,235,000,000	119,000,000	1,354,000,000	147,000,000	1,131,000,000	1,354,000,000
二十九年 度	1,131,000,000	76,000,000	1,207,000,000	1,235,000,000	119,000,000	1,354,000,000	147,000,000	1,131,000,000	1,354,000,000
二十八年 度	1,131,000,000	76,000,000	1,207,000,000	1,235,000,000	119,000,000	1,354,000,000	147,000,000	1,131,000,000	1,354,000,000

△印ハ減
×印ハ前年度歳入金

(備考) 前四箇年度ハ決算ニシテ本年度ハ明治三十三年十一月末日現計トス以
下諸表亦同シ

又最近五箇年度間ノ歳入ヲ科目ニ由テ區別スルトキハ左表ノ如シ然シテ本年度
全歳入ニ對シ經常部六割餘就中租稅ハ四割九分餘ヲ占メ其内地租一割七分餘、酒
稅一割九分餘、海關稅六分餘、營業稅二分餘、所得稅一分九分餘ナリ而シテ印紙及押印
收入ニ在テハ四分餘、官業及官有財産收入ニ在テハ一割四分餘ニ相當シ又臨時部
ニ在テハ三割餘其内最モ高キハ公債募集金ノ一割五分餘、債金繰入ノ一割三分等
ナリ

今更ニ前年度歳入ニ對シテ其増減ノ如何ヲ觀ルニ經常部ニ在テハ四千四百四拾
五萬餘圓ノ増加ヲ爲セリ然シテ其内最モ高キモノヲ舉クレハ租稅ノ貳千八百四
拾萬餘圓ナリ猶進シテ是レヲ細別シ其最高ノ科目ヲ摘記スレハ酒稅ノ千五百九
拾五萬餘圓、海關稅ノ六百八拾四萬餘圓、地租ノ六百四拾貳萬餘圓ナリトス又官業
及官有財産收入ハ九百壹萬餘圓ニシテ亦是レヲ細別スレハ郵便電信收入ノ參百
八拾貳萬餘圓、鐵道益金ノ貳百六拾貳萬餘圓、業煙草專賣收入ノ貳百四拾壹萬餘圓
ナリ又印紙及押印收入ノ五百七拾七萬餘圓等ヲ以テ巨額ノ收額トナス
又臨時部歳入ニ在テハ前年度ニ比シ千貳拾五萬餘圓ノ減少ヲ爲セリ然ルニ臺灣
事業費繰替借入金ニ在テハ參百貳拾萬圓及公債募集金ニ在テモ亦貳百八拾壹萬
餘圓ノ巨額ナル増加アリシモ債金繰入ノ千參百五拾五萬餘圓、前年度繰入金ノ貳
百四拾壹萬餘圓、威海衛守備費償却金ノ八拾壹萬餘圓、雜收入ノ貳拾貳萬餘圓等各
著シキ減額アリシヲ以テ結局臨時部合計ニ於テ巨額ノ減少ヲ觀ルニ至リタルナ
リ

歳入表

△印ハ減

科 目	經 常 部	
	本 年 度	前 年 度
全歳入ニ 比シ割合	前年度ニ比シ増減	
租 稅	8,461,041,510	6,820,109,777
地 租	6,820,109,777	3,888,047,733
酒 稅	1,641,931,734	3,796,067,045
海關稅	1,641,931,734	3,796,067,045
營業稅	1,641,931,734	3,796,067,045
所得稅	1,641,931,734	3,796,067,045
印紙及押印	1,641,931,734	3,796,067,045
官業及官有財産	1,641,931,734	3,796,067,045
公債募集金	1,641,931,734	3,796,067,045
債金繰入	1,641,931,734	3,796,067,045
雜收入	1,641,931,734	3,796,067,045
臨時部歳入	1,641,931,734	3,796,067,045
總計	10,102,973,244	8,616,176,822

歳入歳出 一般會計

科目	本年度	全歳入ニ 比シ割合	前年度ニ 比シ増減	前年度	三十年度	二十九年	二十八年
所得稅	48,373,333.61	0.19	2,848,903.36	23,511,428.25	20,950,921.57	1,810,220.60	1,947,097.85
營業稅	55,071,511.54	0.31	2,913,313.81	5,477,810.16	4,416,214.56	5,229.75	
酒稅	4,891,843.33	0.02	1,958,566.41	3,933,276.92	3,170,571.77	3,513,553.33	
酒造業稅	9,124,550.00	0.04	1,077,147.00	1,971,967.00	1,533,210.00	9,645,962.00	1,003,884.00
酒精業稅	2,453,292.38	0.01	2,453,292.38				
醬油業稅	1,131,333.67	0.00	1,131,333.67				
賣藥業稅	6,054,947.70	0.03	3,745,600.00	5,679,911.70	4,211,380.62	3,354,016.01	2,477,060.85
鑛業稅	1,777,040.36	0.00	3,311,000.00	8,560,363.89	1,109,205.70	1,001,733.46	780,311.55
取引所稅	9,333.33	0.00	21,531,668.00	31,616,000.00	10,933,556.55	351,981.72	300,730.60
國立銀行稅	1,577,040.36	0.00	21,531,668.00	31,616,000.00	10,933,556.55	351,981.72	300,730.60
沖繩縣酒類出港稅	1,577,040.36	0.00	21,531,668.00	31,616,000.00	10,933,556.55	351,981.72	300,730.60
沖繩縣船稅	3,000.00	0.00	0.00	0.00	0.00	0.00	0.00
北海道水產稅	3,577,610.85	0.02	4,444,298.15	9,092,992.20	8,020,522.83	6,781,333.70	6,785,400.00
北海道地方稅	8,767,787.85	0.04	8,767,787.85				
海關稅	1,593,619.93	0.00	6,844,298.15	9,092,992.20	8,020,522.83	6,781,333.70	6,785,400.00
噸稅	4,645,820.64	0.02	2,200,333.33	1,259,609.89	1,977,762.00	9,361,240.40	4,046,622.27
免換銀行發發行稅	678,397.00	0.00	5,333,333.00	1,151,158.00	1,977,762.00	2,977,629.93	2,740,774.28
舊稅追納							
煙草稅							
證券印稅							
醬油稅							
賣藥稅							
船稅							

四〇

官業及官有財產收入	稅	印紙及押印收入	小計	本年度	全歳入ニ 比シ割合	前年度ニ 比シ増減	前年度	三十年度	二十九年	二十八年
藥煙草專賣收入	狩獵免許稅	11,942,815.47	1,260,340.60	75,595,533.70	0.47	5,779,814.00	6,121,012.24	5,990,698.11	1,879,180.00	1,947,680.00
郵便電信收入	酒造業稅	17,424,951.70		7,742,241.70	0.04	3,211,333.33	2,121,141.98	1,040,602.10	1,125,165.89	1,774,873.00
森林收入	酒造業稅	1,730,218.10		1,730,218.10	0.00	1,730,218.10	1,730,218.10	1,730,218.10	1,730,218.10	1,730,218.10
國徒工賃及製作收入	酒造業稅	1,511,547.18		1,511,547.18	0.00	1,511,547.18	1,511,547.18	1,511,547.18	1,511,547.18	1,511,547.18
藥用阿片拂下代	酒造業稅	3,380,000.00		3,380,000.00	0.02	3,380,000.00	3,380,000.00	3,380,000.00	3,380,000.00	3,380,000.00
官有物貸下料	酒造業稅	3,393,949.95		3,393,949.95	0.02	3,393,949.95	3,393,949.95	3,393,949.95	3,393,949.95	3,393,949.95
傳染病研究所收入	酒造業稅	1,359,250.00		1,359,250.00	0.00	1,359,250.00	1,359,250.00	1,359,250.00	1,359,250.00	1,359,250.00
北海道廳種畜場收入	酒造業稅	3,840,000.00		3,840,000.00	0.02	3,840,000.00	3,840,000.00	3,840,000.00	3,840,000.00	3,840,000.00
北海道鐵道收入	酒造業稅	2,323,268.26		2,323,268.26	0.01	2,323,268.26	2,323,268.26	2,323,268.26	2,323,268.26	2,323,268.26
印刷局益金	酒造業稅	3,300,709.90		3,300,709.90	0.01	3,300,709.90	3,300,709.90	3,300,709.90	3,300,709.90	3,300,709.90
千住製鐵所益金	酒造業稅	3,363,394.00		3,363,394.00	0.02	3,363,394.00	3,363,394.00	3,363,394.00	3,363,394.00	3,363,394.00
鐵道益金	酒造業稅	6,960,168.63		6,960,168.63	0.03	6,960,168.63	6,960,168.63	6,960,168.63	6,960,168.63	6,960,168.63
電信燈塔用品製造所益金	酒造業稅	2,315,037.00		2,315,037.00	0.01	2,315,037.00	2,315,037.00	2,315,037.00	2,315,037.00	2,315,037.00
造船材料賣場益金	酒造業稅	4,813,593.53		4,813,593.53	0.02	4,813,593.53	4,813,593.53	4,813,593.53	4,813,593.53	4,813,593.53
製鐵所益金	酒造業稅	2,315,037.00		2,315,037.00	0.01	2,315,037.00	2,315,037.00	2,315,037.00	2,315,037.00	2,315,037.00

歳入歳出 一般會計

四

科	本年度	前年度	三十年度	二十九年度	二十八年度
鐵道用品貸付益金	二三八、九〇七	三五三、二六三	二六二、四一九	一六〇、三九七	二九二、九八一
北海道官廳鐵道用品貸付益金	一、〇六、九二四	一、〇六、九二四	一、〇六、九二四	一、〇六、九二四	一、〇六、九二四
官報收入	〇、〇〇〇	〇、〇〇〇	〇、〇〇〇	〇、〇〇〇	〇、〇〇〇
稅關雜收入	〇、〇〇〇	〇、〇〇〇	〇、〇〇〇	〇、〇〇〇	〇、〇〇〇
度量衡原器拂下代	〇、〇〇〇	〇、〇〇〇	〇、〇〇〇	〇、〇〇〇	〇、〇〇〇
開港場收入	〇、〇〇〇	〇、〇〇〇	〇、〇〇〇	〇、〇〇〇	〇、〇〇〇
官業收入	〇、〇〇〇	〇、〇〇〇	〇、〇〇〇	〇、〇〇〇	〇、〇〇〇
造幣局益金	〇、〇〇〇	〇、〇〇〇	〇、〇〇〇	〇、〇〇〇	〇、〇〇〇
砲兵工廠益金	〇、〇〇〇	〇、〇〇〇	〇、〇〇〇	〇、〇〇〇	〇、〇〇〇
鐵山益金	〇、〇〇〇	〇、〇〇〇	〇、〇〇〇	〇、〇〇〇	〇、〇〇〇
小計	三、七四二、〇〇六、八二〇	九、〇八八、五四九、九八三	三、五七三、一五二、八三七	一、七九七、七七一、二二二	一、五九一、〇三三、九一六
免許及手数料	五三六、六九三、三七七	一、〇七九、四四三、三四三	一、七六四、二九二、二二二	一、八〇七、〇五九	二、六三二、四九二、四九六
懲罰及沒收金	七六、二一八、四三三	一、七五、七七一、九四四	五八六、四四二、六九〇	五、一三三、四一、九七六	三、五八、〇九七、一七四
辨償及違約金	三六〇、六六八、六七八	二七九、八四九、九九四	三三三、六八三、六八四	二〇九、六二〇、五九九	一、七六、六一七、五五九
稅關雜收入	二三八、三三七、九九八	二三八、三三七、九九八	二三八、三三七、九九八	二三八、三三七、九九八	二三八、三三七、九九八
開港場收入	九四、五九、〇〇〇	九四、五九、〇〇〇	九四、五九、〇〇〇	九四、五九、〇〇〇	九四、五九、〇〇〇
雜收入	四、〇〇〇、〇〇〇	二、九〇五、一五〇、七二二	七、〇〇〇、九一〇、一〇三	一、一四、五三三、一四八	三、五八三、三三六、六七七
官吏遺族扶助法納金	一五九、七四四、三三三	二七、〇〇〇、一一一	一三、七三三、三〇五	一、三三、三三三、八一七	九、六三三、三三一、八一五
學校職員退職及遺族扶助料法納金	三三、一七五、五三二	八、九〇三、五七二	三三、一七五、五三二	一、五、五九〇、二七	一、五、五九〇、二七
沖繩縣地方收入	一、一六〇、〇四八	七、六、二〇〇	一、一五三、四二二	九、二六六、四九六	一、一七、八一、四八
小笠原島地方收入	一、九、〇九三	九、一一、五〇六	一、一〇、五九九	六、〇九、三三五	三、八一、三三六
小計	二、二六一、五三三、一七〇	三、〇六六、六六、五八四	二、二五四、六七七、二八六	二、〇三〇、八二九、六三三	三、七二七、八七八、三七三

臨時部	本年度	前年度	三十年度	二十九年度	二十八年度
預金	二、〇二四、二八〇、七八二	九、三三三、二八一、一六一	一、〇九九、九九九、六六六	一、五三三、六六六、三二二	一、〇六八、〇五五、〇三二
臺灣歲入	〇、〇〇〇	〇、〇〇〇	〇、〇〇〇	〇、〇〇〇	〇、〇〇〇
歲入經常部合計	二、〇二四、二八〇、七八二	九、三三三、二八一、一六一	一、〇九九、九九九、六六六	一、五三三、六六六、三二二	一、〇六八、〇五五、〇三二
官有物拂下代	二五三、九二八、〇〇〇	二二九、六八八、二八四	四、六三三、〇七七、四七四	七、二一三、三三三、三三三	七、一三三、五八八、二二二
地所拂下代	二二二、三三九、四九〇	八、〇五七、五七三	七、七三三、〇三三	七、四六二、一七五	三、三三三、九七〇
建物拂下代	八〇、五七七、五七三	九、三三三、〇七七、四七四	一、九四三、〇三三	七、四六二、一七五	二、二二二、二二二、二二二
物品拂下代	四七、七四四、七九五	四、七四四、七九五	四、七四四、七九五	四、七四四、七九五	四、七四四、七九五
家畜拂下代	三三、四四五、三三七	二、二二二、二二二	四、〇九一、四九四	二、二二二、二二二	二、二二二、二二二
小計	八二七、九七七、一一五	二、二二二、二二二	八、〇九一、四九四	二、二二二、二二二	二、二二二、二二二
雜收入	二九、〇三三、五七〇	三、五三三、五三三	五、〇〇〇、〇〇〇	三、五三三、五三三	一、〇六八、〇五五、〇三二
返納金	五二、五三三、二五八	一、三三三、二五八	六、五八三、〇二六	三、三三三、二五八	一、三三三、二五八
利子收入	三〇、〇八五、八八三	一、八八五、八八三	五、〇〇〇、〇〇〇	六、八八二、六一〇	四、三三三、三三三
小計	三九二、四四八、五〇三	三、九二八、二六六	六、三三三、三三三	三、九二八、二六六	二、九二八、二六六
地方分擔納付金	六三、七二二、二七一	二、七二二、二七一	六、六六六、六六六	三、九二八、二六六	三、九二八、二六六
公債募集金	三五、一六六、四〇三、九八七	三、四九一、八二九、〇三七	二、四八八、〇四九、九五〇	三、六三三、八八七、〇〇〇	二、九七六、六〇〇、〇〇〇
公債特別會計資金	三、〇〇〇、〇〇〇、〇〇〇	三、〇〇〇、〇〇〇、〇〇〇	三、〇〇〇、〇〇〇、〇〇〇	三、〇〇〇、〇〇〇、〇〇〇	三、〇〇〇、〇〇〇、〇〇〇

歲入歲出一般會計

科目	本年度		前年度ニ比シ増減	前年度	三十年度	二十九年度	二十八年度
	金額	比割					
公債	三八、六六、四〇、九八七	一五〇	二八、一三、五九、八一三	三五、三三、二八、〇五八	三六、三九、八七、四二〇	二九、七六、六〇、〇〇〇	
小計	三三、六六、四〇、九八七	一五〇	二八、一三、五九、八一三	三五、三三、二八、〇五八	三六、三九、八七、四二〇	二九、七六、六〇、〇〇〇	
賞金	三三、六六、四〇、九八七	一五〇	二八、一三、五九、八一三	三五、三三、二八、〇五八	三六、三九、八七、四二〇	二九、七六、六〇、〇〇〇	
小計	三三、六六、四〇、九八七	一五〇	二八、一三、五九、八一三	三五、三三、二八、〇五八	三六、三九、八七、四二〇	二九、七六、六〇、〇〇〇	
森林資金	三三、六六、四〇、九八七	一五〇	二八、一三、五九、八一三	三五、三三、二八、〇五八	三六、三九、八七、四二〇	二九、七六、六〇、〇〇〇	
小計	三三、六六、四〇、九八七	一五〇	二八、一三、五九、八一三	三五、三三、二八、〇五八	三六、三九、八七、四二〇	二九、七六、六〇、〇〇〇	
納金	三三、六六、四〇、九八七	一五〇	二八、一三、五九、八一三	三五、三三、二八、〇五八	三六、三九、八七、四二〇	二九、七六、六〇、〇〇〇	
小計	三三、六六、四〇、九八七	一五〇	二八、一三、五九、八一三	三五、三三、二八、〇五八	三六、三九、八七、四二〇	二九、七六、六〇、〇〇〇	
整理公債	三三、六六、四〇、九八七	一五〇	二八、一三、五九、八一三	三五、三三、二八、〇五八	三六、三九、八七、四二〇	二九、七六、六〇、〇〇〇	
小計	三三、六六、四〇、九八七	一五〇	二八、一三、五九、八一三	三五、三三、二八、〇五八	三六、三九、八七、四二〇	二九、七六、六〇、〇〇〇	
中央備蓄	三三、六六、四〇、九八七	一五〇	二八、一三、五九、八一三	三五、三三、二八、〇五八	三六、三九、八七、四二〇	二九、七六、六〇、〇〇〇	
小計	三三、六六、四〇、九八七	一五〇	二八、一三、五九、八一三	三五、三三、二八、〇五八	三六、三九、八七、四二〇	二九、七六、六〇、〇〇〇	
前年度繰入金	三三、六六、四〇、九八七	一五〇	二八、一三、五九、八一三	三五、三三、二八、〇五八	三六、三九、八七、四二〇	二九、七六、六〇、〇〇〇	
災害準備基金繰入金	三三、六六、四〇、九八七	一五〇	二八、一三、五九、八一三	三五、三三、二八、〇五八	三六、三九、八七、四二〇	二九、七六、六〇、〇〇〇	
一府一廳事務費	三三、六六、四〇、九八七	一五〇	二八、一三、五九、八一三	三五、三三、二八、〇五八	三六、三九、八七、四二〇	二九、七六、六〇、〇〇〇	
小計	三三、六六、四〇、九八七	一五〇	二八、一三、五九、八一三	三五、三三、二八、〇五八	三六、三九、八七、四二〇	二九、七六、六〇、〇〇〇	
銀行	三三、六六、四〇、九八七	一五〇	二八、一三、五九、八一三	三五、三三、二八、〇五八	三六、三九、八七、四二〇	二九、七六、六〇、〇〇〇	
小計	三三、六六、四〇、九八七	一五〇	二八、一三、五九、八一三	三五、三三、二八、〇五八	三六、三九、八七、四二〇	二九、七六、六〇、〇〇〇	
整理公債	三三、六六、四〇、九八七	一五〇	二八、一三、五九、八一三	三五、三三、二八、〇五八	三六、三九、八七、四二〇	二九、七六、六〇、〇〇〇	
小計	三三、六六、四〇、九八七	一五〇	二八、一三、五九、八一三	三五、三三、二八、〇五八	三六、三九、八七、四二〇	二九、七六、六〇、〇〇〇	
威海衛守備費	三三、六六、四〇、九八七	一五〇	二八、一三、五九、八一三	三五、三三、二八、〇五八	三六、三九、八七、四二〇	二九、七六、六〇、〇〇〇	
小計	三三、六六、四〇、九八七	一五〇	二八、一三、五九、八一三	三五、三三、二八、〇五八	三六、三九、八七、四二〇	二九、七六、六〇、〇〇〇	

歳入臨時部合計	臨時軍事特別會		歳入總計
	臨時軍事特別會	臨時軍事特別會	
歳入臨時部合計	七六、九三、五九、九六〇	三、〇三、二〇、二五、八七五	八〇、九六、八〇、二三五
歳入總計	三、〇三、二〇、二五、八七五	一、〇〇〇、〇〇〇、〇〇〇	四、〇三、二〇、二五、八七五

又本表中税額ノ記載ナキ理由ヲ概述スヘシ
 煙草税「明治二十一年勅令第二十號公布明治三十一年一月一日ヨリ葉煙草專賣法施行ノ結果本法ヲ廢止セラレタリ
 證券印税「明治十七年第十一號布告明治三十二年四月一日ヨリ印紙税法施行ノ結果本法ヲ廢止セラレタリ
 賣藥税ハ本年度ヨリ科目ヲ變更シテ賣藥營業稅トナシ醬油税ハ醬油造石税トス
 船税明治二十九年四月法律第二十五號ヲ以テ廢止セラレタリ
 狩獵免許税ハ明治三十年三月法律第七號ヲ以テ狩獵法ヲ發布セラレ而シテ其免許税ハ願書ニ印紙ヲ貼用スルコトナリシヲ以テ税金ヲ區分シテ掲クル能ハス
 酒造税、醬油營業稅明治二十九年法律第二十八號ヲ以テ酒造税法ヲ公布セラレ酒造税則及醬油營業稅則ヲ廢止セラレタリ
 菓子税、車税、牛馬賣買免許税明治二十九年四月法律第六十五號ヲ以テ本税則ヲ廢

止セラレタリ
 又歳出ヲ科目別ニスレハ左表ノ如クニシテ本年度全歳出ニ對スル割合ヲ觀レハ
 經常部合計ハ五割四分強ニシテ其内最モ高キモノヲ舉クレハ大藏省ノ一割八分
 強、陸軍省ノ一割四分、逓信省ノ五分強等ナリトス臨時部合計ニ在テハ四割五分強
 ニシテ就中高キモノヲ舉クレハ海軍省ノ一割八分強、逓信省ノ八分強、内務省、陸軍
 省ノ六分強等トス又各省ニ於ケル經常臨時部ハ全歳出額ヲ前年度經常臨時部全
 歳出額ト比較シテ其増加ノ巨額ナルモノヲ摘示スレハ逓信省ノ千貳百七拾五萬
 餘圓、大藏省ノ八百八拾九萬餘圓、内務省ノ五百四拾萬餘圓、海軍省ノ參百拾參萬餘
 圓、農商務省ノ貳百七拾六萬餘圓等ナリ然シテ其最モ増加ノ著キ科目ヲ列記スレ
 ハ左ノ如シ
 一 逓信省經常部 逓信費ハ貳百九拾萬餘圓、臨時鐵道建設費ノ八百貳拾參萬餘圓、
 補助費ノ四百參萬餘圓、電信線修費ノ百九拾參萬餘圓等トス
 一 大藏省經常部 國債費ノ五百八拾九萬餘圓、葉煙草專賣事務費ノ百貳拾九萬餘
 圓、恩賞諸祿ノ參拾六萬餘圓、臨時部補助費ノ六拾五萬餘圓、特別地價修正地租改
 正費五拾壹萬餘圓等トス
 一 内務省經常部 北海道本廳ノ百六拾七萬餘圓、北海道官設鐵道事業費ノ參拾七
 萬餘圓、集治監ノ參拾五萬餘圓、府縣ノ參拾四萬餘圓、臨時部臺灣經費補充金ノ六
 百貳拾壹萬餘圓、北海道鐵道敷設費九拾六萬餘圓、水害費ノ參百貳拾萬餘圓、補助

費ノ六拾九萬餘圓等トス
 一 海軍省經常部 軍事費ノ參百參拾四萬餘圓、臨時部海軍擴張費ノ八拾壹萬餘圓、
 軍艦引揚及修理費ノ貳拾參萬餘圓等トス
 一 農商務省經常部ニ於テハ巨額ノ増加ナシト雖モ就中最高ノモノヲ掲クレハ農
 商務本省ノ四萬餘圓ニ止マレリ臨時部ノ製鐵所創立費百貳拾六萬餘圓、國有林
 野經營費ノ參拾四萬餘圓、營繕費ノ貳拾參萬餘圓等トス今其詳細ヲ表章スレハ
 左表ノ如シ

歳出表

△印ハ減
×印ハ元拓植務省ノ分

科 目	本年 度		前年 度		三十 年度		二十九 年度		二十八 年度	
	全歳出ニ 比シ割合	前年度ニ比シ増減	全歳出ニ 比シ割合	前年度ニ比シ増減	全歳出ニ 比シ割合	前年度ニ比シ増減	全歳出ニ 比シ割合	前年度ニ比シ増減	全歳出ニ 比シ割合	前年度ニ比シ増減
皇 室 費	3,000,000.00	0.23	3,000,000.00	0.23	3,000,000.00	0.23	3,000,000.00	0.23	3,000,000.00	0.23
外 務 省	1,789,839.77	0.07	1,789,839.77	0.07	1,789,839.77	0.07	1,789,839.77	0.07	1,789,839.77	0.07
外 務 本 省	1,789,839.77	0.07	1,789,839.77	0.07	1,789,839.77	0.07	1,789,839.77	0.07	1,789,839.77	0.07
小 計	1,789,839.77	0.07	1,789,839.77	0.07	1,789,839.77	0.07	1,789,839.77	0.07	1,789,839.77	0.07
内 務 省	2,287,113.00	0.18	2,287,113.00	0.18	2,287,113.00	0.18	2,287,113.00	0.18	2,287,113.00	0.18
神 宮 費	2,287,113.00	0.18	2,287,113.00	0.18	2,287,113.00	0.18	2,287,113.00	0.18	2,287,113.00	0.18
神 社 費 及 國 幣 社 例 祭 費 等	2,287,113.00	0.18	2,287,113.00	0.18	2,287,113.00	0.18	2,287,113.00	0.18	2,287,113.00	0.18
内 務 本 省	2,287,113.00	0.18	2,287,113.00	0.18	2,287,113.00	0.18	2,287,113.00	0.18	2,287,113.00	0.18
衛生試驗所	3,072,757.57	0.25	3,072,757.57	0.25	3,072,757.57	0.25	3,072,757.57	0.25	3,072,757.57	0.25

歳入歳出 一般會計

科	内	務	省	科目	本年度	比前年度 割合	前年度 比増減	前年度	三十年度	二十九年	二十八年
血清藥院					三三,九五六.三三	100.0	-	三五,七二七.三八	二六,一五五.八四	一三,〇四三.九五	一三,〇四三.九五
痘苗製造所					七三,一八九.五三	100.0	-	九,九六五.五三	八五,九七三.一五〇	八四,七四七.七七	七五,八三三.五三
土木監督署					九,九六五.五三	100.0	-	八,七四八.八九六	八七,三三九.六四九	三六,一五二.五七	三五,一九一.〇九
集治監					七五〇,二四〇.七九	100.0	-	三三,七二〇.〇六三	三,七二〇.〇六三	二四,四六五.七三	二四,四六五.七三
警視廳					二四〇,八七一.〇〇	100.0	-	一一,三三二.八七三	二五,〇四八.七〇	二四,四六五.七三	二四,四六五.七三
北海道本廳					一六,七九九.七六六	100.0	-	一,六七九.七六六	一,五四四.六四七	一,三三二.八七三	一,三三二.八七三
府					六,一七九.八七六	100.0	-	三,三三二.八七三	一,三三二.八七三	一,三三二.八七三	一,三三二.八七三
小笠原島地方費					一八,七一七.五六八	100.0	-	一,五八三.〇五〇	一,五八三.〇五〇	一,五八三.〇五〇	一,五八三.〇五〇
沖繩縣地方費					二二,一〇〇.七二六	100.0	-	一,八八六.三〇五	一,八八六.三〇五	一,八八六.三〇五	一,八八六.三〇五
地方警察費					二六,九九六.六九六	100.0	-	一,八八六.三〇五	一,八八六.三〇五	一,八八六.三〇五	一,八八六.三〇五
橫濱港維持費					三三,七三〇.九一八	100.0	-	三,一七九.〇七〇	三,一七九.〇七〇	三,一七九.〇七〇	三,一七九.〇七〇
衛生及藥劑師試験					五九,八六五.七一九	100.0	-	一,四一五.四一五	一,四一五.四一五	一,四一五.四一五	一,四一五.四一五
古社寺保存補助及					一三九,九九九.四二八	100.0	-	七,九二九.一八一	七,九二九.一八一	七,九二九.一八一	七,九二九.一八一
補給費					四五〇,九九九.九五五	100.0	-	七九,二一九.一八一	七九,二一九.一八一	七九,二一九.一八一	七九,二一九.一八一
北海道官設鐵道事					一五〇,八七七.八三三	100.0	-	一,〇〇〇.〇〇〇	一,〇〇〇.〇〇〇	一,〇〇〇.〇〇〇	一,〇〇〇.〇〇〇
船檢研究所					三三,七三三.四二九	100.0	-	一,〇〇〇.〇〇〇	一,〇〇〇.〇〇〇	一,〇〇〇.〇〇〇	一,〇〇〇.〇〇〇
傳染病研究所					一五〇,八七七.八三三	100.0	-	一,〇〇〇.〇〇〇	一,〇〇〇.〇〇〇	一,〇〇〇.〇〇〇	一,〇〇〇.〇〇〇
伊豆七島地方警察					二七,七三三.四二九	100.0	-	一,〇〇〇.〇〇〇	一,〇〇〇.〇〇〇	一,〇〇〇.〇〇〇	一,〇〇〇.〇〇〇
對馬地方警察費					一〇〇,〇〇〇.〇〇〇	100.0	-	一,〇〇〇.〇〇〇	一,〇〇〇.〇〇〇	一,〇〇〇.〇〇〇	一,〇〇〇.〇〇〇
大島地方警察費					一〇〇,〇〇〇.〇〇〇	100.0	-	一,〇〇〇.〇〇〇	一,〇〇〇.〇〇〇	一,〇〇〇.〇〇〇	一,〇〇〇.〇〇〇
北海道集治監					三三,八〇三.一〇五	100.0	-	三,八〇三.一〇五	三,八〇三.一〇五	三,八〇三.一〇五	三,八〇三.一〇五
臺灣諸費											
血清製造所											

省	藏	大	小	科目	本年度	比前年度 割合	前年度 比増減	前年度	三十年度	二十九年	二十八年
陸軍本省					二四六,一六一.九〇八	100.0	-	一五,五六九.一九三	二〇〇,五九二.七二五	二二二,〇九四.八四	二二〇,〇九四.八四
小計					四七〇,〇〇一.六三三.二八一	100.0	-	八,二六七,三三三.七八〇	三,八七三,三三三.七八〇	三,八七三,三三三.七八〇	三,八七三,三三三.七八〇
大藏本省					二九三,六七六.七五四	100.0	-	二八,三九一.七四六	三三三,〇六八.五〇〇	二九五,〇四七.三二七	三〇〇,五〇四.一七二
國債					三三二,七八九.五五六	100.0	-	五,八九九.二八〇	二八,三九一.七四六	三三三,〇六八.五〇〇	二九五,〇四七.三二七
恩賞諸祿					四〇,七四四.〇九六	100.0	-	三六,〇六九.六〇六	三,七一九.四八九	三三三,〇六八.五〇〇	二九五,〇四七.三二七
內務省					二六〇,一四七.三二八	100.0	-	八,九八一.六三三	一〇,二六八.八三七	一〇,二六八.八三七	一〇,二六八.八三七
密院					一〇七,三三三.五八八	100.0	-	四,六四七.一七六	一〇,二六八.八三七	一〇,二六八.八三七	一〇,二六八.八三七
貴族院					五七五,五七八.一二七	100.0	-	二六,八二四.九四〇	三〇,七三三.八九一	二四,〇三三.六八二	二四,〇三三.六八二
衆議院					六七六,一三三.六五五	100.0	-	二七,七三三.九七八	三九,八四〇.〇七七	一七,六五九.一四一	一七,六五九.一四一
會計検査院					二〇〇,〇六六.九〇一	100.0	-	三三,八〇九.〇九〇	二〇〇,〇六六.九〇一	一九三,五八二.四四五	一九三,五八二.四四五
行政裁判所					四三〇,〇一一.三八七	100.0	-	三,六五五.七一五	三三,八〇九.〇九〇	四〇,七九六.九九〇	四〇,七九六.九九〇
稅關					五二五,一三五.一一三	100.0	-	三,〇七五.九二九	三三,八〇九.〇九〇	三三,八〇九.〇九〇	三三,八〇九.〇九〇
内國稅徵收費					三三二,〇〇七.五七六	100.0	-	二,四三三.五九三	三三,八〇九.〇九〇	三三,八〇九.〇九〇	三三,八〇九.〇九〇
業權草專賣事務費					一一九,五五二.五九三	100.0	-	一,九二五.四三三	二,四三三.五九三	二,四三三.五九三	二,四三三.五九三
文官試験費					三,五五八.〇四九	100.0	-	五〇.〇〇〇	二,四三三.五九三	二,四三三.五九三	二,四三三.五九三
貨幣取扱費					五〇五,一四九.四八一	100.0	-	九,九二二.〇三三	四〇,九二二.〇三三	五〇,五〇四.一五五	五〇,五〇四.一五五
貨物取扱費					八,八〇七,一五四.〇〇〇	100.0	-	三三,九九五.八五三	八,八〇七,一五四.〇〇〇	八,八〇七,一五四.〇〇〇	八,八〇七,一五四.〇〇〇
金貨及鉄損補償					四,一九七.三七〇	100.0	-	四,一九七.三七〇	八,八〇七,一五四.〇〇〇	八,八〇七,一五四.〇〇〇	八,八〇七,一五四.〇〇〇
製造權草輸出交付									八,八〇七,一五四.〇〇〇	八,八〇七,一五四.〇〇〇	八,八〇七,一五四.〇〇〇
官報局									八,八〇七,一五四.〇〇〇	八,八〇七,一五四.〇〇〇	八,八〇七,一五四.〇〇〇
業權草取扱費									八,八〇七,一五四.〇〇〇	八,八〇七,一五四.〇〇〇	八,八〇七,一五四.〇〇〇
臺灣事務局									八,八〇七,一五四.〇〇〇	八,八〇七,一五四.〇〇〇	八,八〇七,一五四.〇〇〇
拓殖務本省									八,八〇七,一五四.〇〇〇	八,八〇七,一五四.〇〇〇	八,八〇七,一五四.〇〇〇
小計					四七〇,〇〇一.六三三.二八一	100.0	-	八,二六七,三三三.七八〇	三,八七三,三三三.七八〇	三,八七三,三三三.七八〇	三,八七三,三三三.七八〇
陸軍本省					二四六,一六一.九〇八	100.0	-	一五,五六九.一九三	二〇〇,五九二.七二五	二二二,〇九四.八四	二二〇,〇九四.八四

科	目	本年度		前年度	三十年度	二十九年	二十八年
		金額	割合				
陸軍省	軍事費	三,九五四,四一七	100.0	三,九四七,九〇〇	二,九四七,五三〇	二,五七六,四三三	二,〇三三,一〇六
	電田兵費	一,八七九,二九八	47.8	一,八三三,九七二	一,二六三,二七〇	一,一七九,三三九	一,〇〇〇,〇〇〇
	靖國神社附金	七,五五〇,〇〇〇	190.8	七,五五〇,〇〇〇	七,五五〇,〇〇〇	七,五五〇,〇〇〇	七,五五〇,〇〇〇
海軍省	海軍本省	一九一,一六二,四八一	100.0	三,七四三,六五六	一,五五四,一七一	一,四九七,三三九	一,〇四七,五七九
	小計	一四三,八八五,九五二	75.2	三,三九八,八九五	一,〇三六,〇五七	九,二九四,一七五	七,二四六,七五一
	計費	一四,五七七,一四一	7.6	三,三八五,六三九	一,一四一,〇七四	九,五四三,八八八	七,三五五,三三九
司法省	司法本省	一〇九,五七三,一一七	100.0	五,〇九一,四〇九	一〇四,四八一,七〇八	一〇二,一二〇,八六三	九七,九八〇,一九四
	小計	四八,五五〇,〇一七	44.3	一,三三三,三九五	三,七三二,一〇三	三,三四一,三六七	三,三五四,九二〇
	計所	四,九六五,一七四	4.5	一,二九九,八七二	三,〇三二,二〇七	三,五四三,四八二	三,四四二,九三〇
	文部本省	三五四,三〇三,〇五三	100.0	一,三三三,六五九	一,九一五,三六八	二,四九六,〇八七	一,四八六,六二五
	震災豫防調査會	二八,二〇六,六二五	8.0	三,三五八,三三三	二四,九八八,三九三	二四,九五二,〇〇三	二二,五八一,四三三
	測地學委員會	一,一九九,九二六	0.6	一,一八九,九九二	三〇,三〇一,五六八	二四,九六〇,八八七	二二,八八一,一三三
	中央氣象臺	三,一四五,九七五	0.9	一,一五八,一九〇	一,三〇〇,六八八	一,一七五,八七〇	九八三,〇五七
	諸學校及圖書館支出金	一六九,九三三,〇〇〇	48.2	三,一八五,七七二	一,三〇〇,六八八	一,一七五,八七〇	九八三,〇五七
	地方視學費	一四七,八八九,〇七五	41.7	八,五七七,五三四	六,六一一,一六五	四,四四七,〇〇〇	四,〇八一,〇〇〇
	府縣立師範學校長俸給	四六,九九二,四二八	13.2	三五六一,七九五	四三,四三〇,六三三	三八四,八二八	三三一,五二二
小學教育補助費	四七三,四八〇,五五七	13.4	五,四三三,七六〇	四,四四〇,三九九	三,三二二,三三三	三,〇七三,六六六	
實業教育獎勵費	二四九,三九九,〇〇〇	70.6	九,九八〇,五〇〇	一四,九五五,三四三	一四,八三三,〇〇〇	一三,三二二,二二四	
小計	三,〇三三,〇五三,三三六	85.8	六,九六三,六一一	二,三三六,六八九	一,九八五,七九九	一,〇四七,〇〇〇	

農商務省	信遞	本年度		前年度	三十年度	二十九年	二十八年
		金額	割合				
農商務本省	遞信本省	三三一,一〇六,〇〇〇	100.0	四七,七九九,六四八	二八,〇八九,一三三	二二,三三六,三三三	二二,七三三,三七〇
林區署	遞信	八六八,八九五,九三二	100.0	一,二七九,三三〇	八五九,七〇六	六九一,八四四	五七〇,一三四
鑛山監督署	航路標識費	八六二,八〇七,七六六	100.0	一,二七九,三三〇	七三三,〇九八	七二〇,九一三	五〇〇,〇〇〇
農事試驗場	船舶海員費	一,〇三一,六一一,五二〇	100.0	四一,〇〇一,五五八	六二,〇〇一,七三二	六〇,九九九,四〇三	五九,七七一,三六四
水産講習所	航路標識費	三,七六七,五三〇	100.0	七,七四四,五〇四	四,五三三,〇三三	五,〇三六,〇九九	三,〇三三,〇〇〇
蠶業講習所	船舶海員費	三六,一七八,八八六	100.0	九,〇三三,〇三三	二七,一五三,八七三	三三,六九九,七四五	一四,五五五,〇〇五
生絲検査所	船舶海員費	三六,三〇一,二二五	100.0	一,〇七六,〇八八	三,七三三,七三三	三,〇九九,七二二	一,四四四,五二一
馬匹改良費	船舶海員費	一八七,四〇八,七三三	100.0	三,八八七,六六六	一五,一〇九,二七六	一四,七三二,九二二	九,一六一,一三五
種牡馬検査費	船舶海員費	一〇,四四二,一九九	100.0	二,八七八,四三六	八,一五九,九九九	六,五五四,五三三	四,七三二,九二二
蠶種検査費	船舶海員費	七,八七四,五二二	100.0	二,八七八,四三六	八,一五九,九九九	六,五五四,五三三	四,七三二,九二二
韓國輸出牛検査費	船舶海員費	三,一八七,四二五	100.0	一,八八四,三九九	一,八八四,三九九	一,八八四,三九九	一,八八四,三九九
貿易品陳列館	船舶海員費	一,七九七,四三二	100.0	一,八八四,三九九	一,八八四,三九九	一,八八四,三九九	一,八八四,三九九
朝鮮四年疫豫防費	船舶海員費	一,七九七,四三二	100.0	一,八八四,三九九	一,八八四,三九九	一,八八四,三九九	一,八八四,三九九
小計	航路標識費	一,七九七,四三二	100.0	一,八八四,三九九	一,八八四,三九九	一,八八四,三九九	一,八八四,三九九
信遞省	遞信本省	二六四,一四四,〇六四	100.0	二,〇四七,三三六	二,六六一,六六一	二,四七五,〇七六	二,〇五三,三三三
	航路標識費	一,〇四〇,九三三,七三三	100.0	二,九〇三,三三三	一,一七四,九〇九	一,二七四,八四八	一,〇九六,五五三
	船舶海員費	二四九,五〇五,〇二二	100.0	三,五八〇,一七三	二,七三三,五八七	一,八六八,八三三	一,七〇三,三七一
	港務費	一三六,九五二,九六四	100.0	二,七三三,五八七	一,〇九六,五五三	八,一三二,四二二	四,一五九,三七三
	商船學校	九九,九四二,三九九	100.0	一,七四八,四一〇	八,二四五,八三〇	七,三五一,七三〇	五,三三三,〇九三
	東京郵便電信學校	四六,七九二,六六四	100.0	二,五八〇,八〇二	二,五八〇,八〇二	二,〇九七,五五三	二,〇八三,八五四
	航海獎勵費	一四九,六四八,八三二	100.0	二,五八〇,八〇二	二,五八〇,八〇二	二,〇九七,五五三	二,〇八三,八五四
	小計	航路標識費	一四九,六四八,八三二	100.0	二,五八〇,八〇二	二,五八〇,八〇二	二,〇九七,五五三
	航路標識費	航路標識費	一四九,六四八,八三二	100.0	二,五八〇,八〇二	二,五八〇,八〇二	二,〇九七,五五三
	船舶海員費	船舶海員費	一四九,六四八,八三二	100.0	二,五八〇,八〇二	二,五八〇,八〇二	二,〇九七,五五三

歳入歳出一般會計

科 目	本年 度				前年 度				三十 年度				二十九 年度				二十八 年度			
	比	比	比	比	比	比	比	比	比	比	比	比	比	比	比	比	比	比		
皇室費																				
營繕費																				
在外公館創立費																				
條約書費																				
臨時外國行諸費																				
在外公館移轉費																				
在沙市領事館備品費																				
犯人引渡請求諸費																				
移民地探檢費																				
臨時備付品費																				
朝鮮事件費																				
震災營繕費																				
經常歲出合計	一三,七五九,〇四一	一三,七五九,〇四一	一三,七五九,〇四一	一三,七五九,〇四一	一三,七五九,〇四一	一三,七五九,〇四一	一三,七五九,〇四一	一三,七五九,〇四一	一三,七五九,〇四一	一三,七五九,〇四一	一三,七五九,〇四一	一三,七五九,〇四一	一三,七五九,〇四一	一三,七五九,〇四一	一三,七五九,〇四一	一三,七五九,〇四一	一三,七五九,〇四一	一三,七五九,〇四一	一三,七五九,〇四一	

省 務	本年 度				前年 度				三十 年度				二十九 年度				二十八 年度			
	比	比	比	比	比	比	比	比	比	比	比	比	比	比	比	比	比	比	比	
條約書保存紙兩購入費																				
電信符號調製費																				
戴冠式臨場費																				
小計	一〇,一九三,七五九	一〇,一九三,七五九	一〇,一九三,七五九	一〇,一九三,七五九	一〇,一九三,七五九	一〇,一九三,七五九	一〇,一九三,七五九	一〇,一九三,七五九	一〇,一九三,七五九	一〇,一九三,七五九	一〇,一九三,七五九	一〇,一九三,七五九	一〇,一九三,七五九	一〇,一九三,七五九	一〇,一九三,七五九	一〇,一九三,七五九	一〇,一九三,七五九	一〇,一九三,七五九	一〇,一九三,七五九	
補助費																				
土木事業費																				
營繕費																				
造神宮使廳																				
北海道起業費																				
北海道鐵道敷設費																				
小樽築港費																				
野察監獄官練習所																				
千葉縣土地整理費																				
小笠原島森林經營費																				
空母經費補充金																				
北海道官設鐵道用品費																				
北海道災害費																				
府 費																				
北海道治水豫備費																				
北海道千島移民保護費																				
褒賞費																				
臨時外國行諸費																				
傳染病豫防費																				
省 務	三,三三三,三三三	三,三三三,三三三	三,三三三,三三三	三,三三三,三三三	三,三三三,三三三	三,三三三,三三三	三,三三三,三三三	三,三三三,三三三	三,三三三,三三三	三,三三三,三三三	三,三三三,三三三	三,三三三,三三三	三,三三三,三三三	三,三三三,三三三	三,三三三,三三三	三,三三三,三三三	三,三三三,三三三	三,三三三,三三三	三,三三三,三三三	

歲入歲出 一般會計

科 目	本 年 度	全 國 出 入 比 例 合 計	前 年 度 比 之 增 減	前 年 度	三 十 年 度	二 十 九 年 度	二 十 八 年 度
印刷局機械改良及工場其他改良費	一三五、四四一、四五〇	〇・〇二	一三五、四四一、四五〇	六、一五九、七二四	一、四七九、八三二	一、四七九、八三二	一、四七九、八三二
臨時特殊處分調査費	一四、五五五、七五七	〇・〇〇	八、三九六、〇三三	二、六六七、九八〇	一、四七九、八三二	一、四七九、八三二	一、四七九、八三二
特別地價修正地租改正費	七、九八八、〇〇〇	〇・〇〇	五、三〇〇、〇〇〇	一、八〇〇、〇〇〇	一、八〇〇、〇〇〇	一、八〇〇、〇〇〇	一、八〇〇、〇〇〇
貸付金	三、〇〇〇、〇〇〇	〇・〇〇	三、〇〇〇、〇〇〇	三、〇〇〇、〇〇〇	三、〇〇〇、〇〇〇	三、〇〇〇、〇〇〇	三、〇〇〇、〇〇〇
水害地方地租特別處分費	四、五三四、一六〇	〇・〇〇	四、五三四、一六〇	四、五三四、一六〇	四、五三四、一六〇	四、五三四、一六〇	四、五三四、一六〇
鐵道國有調査會	三、二二八、三〇七	〇・〇〇	三、二二八、三〇七	三、二二八、三〇七	三、二二八、三〇七	三、二二八、三〇七	三、二二八、三〇七
臨時銀行設立準備費	一、八七四、九八三	〇・〇〇	一、八七四、九八三	一、八七四、九八三	一、八七四、九八三	一、八七四、九八三	一、八七四、九八三
臨時建築調査會費	六、〇〇三、六二二	〇・〇〇	六、〇〇三、六二二	六、〇〇三、六二二	六、〇〇三、六二二	六、〇〇三、六二二	六、〇〇三、六二二
災害費	二、〇〇七、一七一	〇・〇一	二、〇〇七、一七一	二、〇〇七、一七一	二、〇〇七、一七一	二、〇〇七、一七一	二、〇〇七、一七一
土地整理地租其他	一、七六六、五三〇	〇・〇〇	一、七六六、五三〇	一、七六六、五三〇	一、七六六、五三〇	一、七六六、五三〇	一、七六六、五三〇
火災新調査費	三、二九二、五三三	〇・〇〇	三、二九二、五三三	三、二九二、五三三	三、二九二、五三三	三、二九二、五三三	三、二九二、五三三
北海道拓殖銀行設立準備費	三、二九二、五三三	〇・〇〇	三、二九二、五三三	三、二九二、五三三	三、二九二、五三三	三、二九二、五三三	三、二九二、五三三
税關橋内消毒費	三、二九二、五三三	〇・〇〇	三、二九二、五三三	三、二九二、五三三	三、二九二、五三三	三、二九二、五三三	三、二九二、五三三
褒賞費	三、二九二、五三三	〇・〇〇	三、二九二、五三三	三、二九二、五三三	三、二九二、五三三	三、二九二、五三三	三、二九二、五三三
榮領草專賣資金	一、〇〇〇、〇〇〇	〇・〇〇	一、〇〇〇、〇〇〇	一、〇〇〇、〇〇〇	一、〇〇〇、〇〇〇	一、〇〇〇、〇〇〇	一、〇〇〇、〇〇〇
改正條約實施準備委員會費	三、二九二、五三三	〇・〇〇	三、二九二、五三三	三、二九二、五三三	三、二九二、五三三	三、二九二、五三三	三、二九二、五三三
臨時外國行諸費	九、六六九、五〇〇	〇・〇〇	九、六六九、五〇〇	九、六六九、五〇〇	九、六六九、五〇〇	九、六六九、五〇〇	九、六六九、五〇〇
中央備忘儲蓄金補助費	二、八五五、一〇四	〇・〇〇	二、八五五、一〇四	二、八五五、一〇四	二、八五五、一〇四	二、八五五、一〇四	二、八五五、一〇四
人口調査費	四、一四三、九二〇	〇・〇〇	四、一四三、九二〇	四、一四三、九二〇	四、一四三、九二〇	四、一四三、九二〇	四、一四三、九二〇
水害費	三、〇〇六、四〇三	〇・〇〇	三、〇〇六、四〇三	三、〇〇六、四〇三	三、〇〇六、四〇三	三、〇〇六、四〇三	三、〇〇六、四〇三
臨時軍事費會計檢査費	一、〇〇〇、〇〇〇	〇・〇〇	一、〇〇〇、〇〇〇	一、〇〇〇、〇〇〇	一、〇〇〇、〇〇〇	一、〇〇〇、〇〇〇	一、〇〇〇、〇〇〇
臨時軍事費取接手當	一、〇〇〇、〇〇〇	〇・〇〇	一、〇〇〇、〇〇〇	一、〇〇〇、〇〇〇	一、〇〇〇、〇〇〇	一、〇〇〇、〇〇〇	一、〇〇〇、〇〇〇
足尾銅山礦毒事件調査費	五、九三三、〇四四	〇・〇〇	五、九三三、〇四四	五、九三三、〇四四	五、九三三、〇四四	五、九三三、〇四四	五、九三三、〇四四

省	科 目	本 年 度	全 國 出 入 比 例 合 計	前 年 度 比 之 增 減	前 年 度	三 十 年 度	二 十 九 年 度	二 十 八 年 度	
									円
陸 軍	砲臺建築費	四、〇二八、六〇〇	〇・〇六	四、〇二八、六〇〇	三、五四五、四三九	三、六四八、〇八二	一、八三二、五三三	九三二、二七四	
	營繕費	五〇三、八三七	〇・〇三	二六四、四六八	七六八、二八四	五〇三、二五五	三八五、八九九	四九三、三三三	
	測量費	二〇、九〇七、八七八	〇・〇〇	一八、二四七、五三六	二〇、一五五、四一四	一九、七三三、〇〇〇	一七、三三八、九三四	一三、三三三、三三〇	
	營務及初度調辦費	六、九二八、五七八	〇・〇二	四、七五九、二九〇	七、四〇四、五〇〇	二、二六〇、一五五	五、七三九、七七八	九三二、二七四	
	兵器製造費	三、五四一、七五七	〇・〇二	一、〇四九、五一一	二、四九二、二二二	二、六三九、二〇五	九三二、二七四	九三二、二七四	
	小計	六、七六六、五七八	〇・〇二	六、三三三、三三七	六、一四三、〇九四	一〇、三三四、七六八	二、五七九、八三六	二、〇〇九、八〇三	
	省	災害地租稅特別處分費							
		内閣總理大臣以下各部臨時出張諸費							
		月給殘額追給							
		風害修繕費							
		元拓殖務省引繼事務處理費							
		國費							
		日本勸業銀行設立準備費							
		特別給與金							
		清國其他臨時出張諸費							
海嘯災害費									
舊秋田藩手免高手當金追給									
貨幣制度調査會									
水害土木代補助費									
地檢査旅費									
臺灣事務局									
朝鮮事件費									
臺灣財務視察員派遣諸費									
明治二十七八年復讐勳年金									

科 目	本 年 度	全 出 入 比 割 合	前 年 度 比 増 減	前 年 度	三 十 年 度	二 十 九 年 度	二 十 八 年 度
臨時陸軍建築部費	一〇、九一、五五五	〇	七、九七、七二七	一、二六三、四二九	一、二七、四二八	一、二二、九四六	
臨時陸軍定費	七、四六、四三九	〇	四、〇七、一七〇	四、八一、八一四	三、六四、三三二		
臨時特設部隊費	二、七、七六、九八八	〇	二、二七、五七六	二、二七、五七六			
戰後殘務整理費	五、六、五、四八、二二二	〇	五、六、五、四八、二二二				
戰史編纂費	五〇、五三九、七九八	〇	五〇、五三九、七九八				
一時賜金	一、五、一、九六、九〇〇	〇	一、五、一、九六、九〇〇				
作樂場運轉費	一、〇〇〇	〇	一、三九、八九三	一、三九、八九三			
本補足費	一、〇〇〇	〇	一、三九、八九三	一、三九、八九三			
屯田兵臨時補助費	五、七、七、九、九〇一	〇	二〇、七、七、〇、五七	二、六、五、五、七、九			
警備各部隊風水害復舊費	一、〇〇、〇、七、三、六、七五	〇	八、九、三、七、五、一、九八〇	一、一、四、三、一、六、九五			
臨時軍事費	三、一、三、五、七、三、〇	〇	三、〇、〇、三、八、二、四、三三	三、〇、〇、三、八、二、四、三三			
災害費	七、〇、二、四、三、三、六、五	〇	七、〇、二、四、三、三、六、五				
臺灣傳染病預防費	五、三、六、一、二、九〇	〇	五、三、六、一、二、九〇				
比律賓島觀察費	二、九、二、五、八、四〇	〇	二、九、二、五、八、四〇				
臨時陸軍運輸通信部費	一、〇、九、六、五、九、九、八	〇	一、〇、九、六、五、九、九、八				
靖國神社臨時大祭費	一、五、六、三、三、〇、〇	〇	一、五、六、三、三、〇、〇				
水害補給費	一、〇、八、六、三、五、五〇	〇	一、〇、八、六、三、五、五〇				
米西事件費	五、二、七、三、五、八、一〇	〇	五、二、七、三、五、八、一〇				
砲兵工廠工場振興費	二、二、九、四、二、三、〇	〇	二、二、九、四、二、三、〇				
屯田兵舍特別新築費	四、五、〇、〇、〇、〇	〇	四、五、〇、〇、〇、〇				
火災復舊費	一、九、九、五、四、八、八、八	〇	一、九、九、五、四、八、八、八				
風災復舊費	四、〇、二、五、〇、三、九	〇	四、〇、二、五、〇、三、九				
屯田兵臨時諸費		△					

省 目	本 年 度	全 出 入 比 割 合	前 年 度 比 増 減	前 年 度	三 十 年 度	二 十 九 年 度	二 十 八 年 度
臨時陸軍建築部費	一六、九七、三、八、八、一、一、六	〇	一六、九七、三、八、八、一、一、六				
燒失品補給費	三、七、九、八、〇、一、五、三	〇	六、五、九、一、八、八、八	三、八、三、八、九、一、〇、四〇	七、〇、四、九、二、九、九	四、八、七、三、四、九、六、六	六、〇、四、八、二、〇、九、〇
足尾銅山礦毒事件臨時臺灣分道除菌費	九、一、五、三、三、三、四、三	〇	一、一、〇、四、〇、五、三	九、一、五、三、三、三、四、三	一、六、八、四、四、〇、三、三	五、三、五、九、〇、六、二、九	一、〇、三、五、九、五、三、三、四
風害營繕費	二、一、三、〇、〇、八、〇	〇	三、四、九、五、〇	二、一、五、八、〇、三、一	一、三、八、七、八、四、〇、四	二、一、三、一、一、七、三	三、一、一、一、一、一、一、一
連發銃製造費	四、四、七、四、四、七、六、一	〇	二、八、六、三、四、〇、〇、三	一、六、一、〇、七、五、八	二、七、五、六、五、〇、六、二	二、一、〇、〇、一、〇、〇、〇	一、七、六、一、一、七、一、一
憲兵隊増設費	三、七、一、八、三、三、四、七	〇	一、五、六、八、一、七、九	三、五、六、一、五、〇、六、八	三、三、九、二、九、三、三、五	二、六、五、八、四、九、二、四	二、六、五、八、四、九、二、四
火藥製造所新設費	四、五、三、六、九、〇、四、五、七、〇	〇	八、一、四、三、三、二、〇、五	四、四、五、五、四、六、八、二、九、九、五	三、三、四、八、七、四、〇、三、九、九、七	四、〇、四、三、二、八、七、八、七、六	三、四、五、三、三、四、三、八、四
海軍擴張費	一、六、〇、〇、〇、〇、〇、〇	〇	一、八、五、〇、〇、〇、〇、〇	三、四、五、〇、〇、〇、〇、〇	三、四、五、〇、〇、〇、〇、〇	三、四、五、〇、〇、〇、〇、〇	三、四、五、〇、〇、〇、〇、〇
水路測量費	一、三、三、〇、〇、〇、〇、〇	〇	一、三、三、〇、〇、〇、〇、〇	一、三、三、〇、〇、〇、〇、〇	一、三、三、〇、〇、〇、〇、〇	一、三、三、〇、〇、〇、〇、〇	一、三、三、〇、〇、〇、〇、〇
受託造船費	二、二、三、〇、〇、〇、〇、〇	〇	二、二、三、〇、〇、〇、〇、〇	二、二、三、〇、〇、〇、〇、〇	二、二、三、〇、〇、〇、〇、〇	二、二、三、〇、〇、〇、〇、〇	二、二、三、〇、〇、〇、〇、〇
營繕費	九、一、五、三、三、三、四、三	〇	九、一、五、三、三、三、四、三	九、一、五、三、三、三、四、三	九、一、五、三、三、三、四、三	九、一、五、三、三、三、四、三	九、一、五、三、三、三、四、三
土木費	三、七、九、八、〇、一、五、三	〇	六、五、九、一、八、八、八	三、八、三、八、九、一、〇、四〇	七、〇、四、九、二、九、九	四、八、七、三、四、九、六、六	六、〇、四、八、二、〇、九、〇
省 小計	一六、九七、三、八、八、一、一、六	〇	一六、九七、三、八、八、一、一、六	一六、九七、三、八、八、一、一、六	一六、九七、三、八、八、一、一、六	一六、九七、三、八、八、一、一、六	一六、九七、三、八、八、一、一、六
海軍	一、六、〇、〇、〇、〇、〇、〇	〇	一、八、五、〇、〇、〇、〇、〇	三、四、五、〇、〇、〇、〇、〇	三、四、五、〇、〇、〇、〇、〇	三、四、五、〇、〇、〇、〇、〇	三、四、五、〇、〇、〇、〇、〇
省	一、三、三、〇、〇、〇、〇、〇	〇	一、三、三、〇、〇、〇、〇、〇	一、三、三、〇、〇、〇、〇、〇	一、三、三、〇、〇、〇、〇、〇	一、三、三、〇、〇、〇、〇、〇	一、三、三、〇、〇、〇、〇、〇
歲入歳出一般會計	四、四、七、三、七、二、一、一	〇	四、四、七、三、七、二、一、一	四、四、七、三、七、二、一、一	四、四、七、三、七、二、一、一	四、四、七、三、七、二、一、一	四、四、七、三、七、二、一、一

歲入歳出一般會計

科目	本年度	全歲出ニ 比シ割合	前年度ニ比シ増減	前年度	三十年度	二十九年	二十八年
演習費	3,311,400	0.00	3,311,400	1,622,666.867	1,069,789.593	1,414,000	766,233.778
軍艦引揚及修理費	4,010,340.55	0.03	3,993,378.85	67,961.707	1,914,000	1,414,000	766,233.778
吳淞守備第一船渠 改修費	81,330.999	0.01	1,353,333.333	67,961.707	1,914,000	1,414,000	766,233.778
臨時軍事費	1,235,851.466	0.01	1,921,599.455	3,474,391	6,045,599.28	1,414,000	766,233.778
災害費	4,698.333	0.00	4,698.333				
軍艦製造費			7,998,831.840				
海鏡備付兵器費			3,355,500				
米西事件費			3,687,433.61				
布哇國派遣軍備費							
佐世保鎮守府第一 船渠改修費			7,998,831.840				
希土事件實地視察 費			3,355,500				
火藥試驗費							
泥濘船製造費							
風害修繕費							
軍艦及水雷艇修理 費							
兵器水雷費							
清國其他臨時出張 諸費							
小計	47,084,959.871	1.89	25,333,333.161	47,338,427.033	40,450,645.218	12,654,442.800	8,605,033.183
營繕費	2,732,000.971	0.01	1,517,557.171	2,755,557.999	2,100,671.446	1,232,896.354	763,995.545
臨時外國行諸費	4,765.000	0.00	4,765.000				
災害費	8,475.968	0.00	8,475.968				
月籍書類整理費			1,733,333.558				

科目	本年度	全歲出ニ 比シ割合	前年度ニ比シ増減	前年度	三十年度	二十九年	二十八年
民法施行費			5,175,100				
戶籍法施行費			1,013,903				
榮議院議員總選舉 檢査費			2,000,000				
朝鮮事件費			3,000,000				
小計	4,800,000.000	0.02	11,193,003.000	3,000,000.000	2,500,000.000	1,628,996.354	772,559.105
營繕費	5,331,840.287	0.02	2,878,892.854	2,552,291.433	1,996,671.564	1,331,477.668	886,330.597
設備費	3,629,869.669	0.01	2,334,476	5,944,345	3,889,781.837	2,294,631.218	1,943,761.01
帝國圖書館創立 費	72,068.869	0.00	4,192,556	2,878,892.854	1,600,000.000	1,943,761.01	
帝國大學創立費	4,479,795.170	0.02	1,330,536	4,374,746.634	2,700,000.000	1,400,000.000	1,230,000.000
諸學校專門學部及 特別學科創設費	12,900,000.000	0.05	1,330,536	7,346,000.000	9,159,573.333	12,100,000.000	12,000,000.000
帝國大學史料編纂 費支出金	22,236,773.333	0.09	1,400,000.000	1,635,555.555	2,778,861.457		
諸學校臨時支出金	1,730,000.000	0.00	944,988				
臨時外國行諸費	1,000,000.000	0.00	1,000,000.000				
補助費	1,922,992.000	0.00	1,805,855.57				
第六高等學校創立 費	180,585.557	0.00	180,585.557				
災害費	181,833.333	0.00	181,833.333				
緯度觀測所臨時設 立費	31,633.333	0.00	31,633.333				
緯度觀測所	1,099,378	0.00	1,099,378				
萬國測地學協會天 文臺敷地收買費	2,807.955	0.00	2,807.955				
風害修繕費			2,807.955				
水害費			2,807.955				
大阪工業學校創立 費			2,807.955				
大阪工業學校創立 費			2,807.955				

歲入歲出 一般會計

科	目	本年度	全歲比 割合	前年度 比之増減	前年度 三十九年度	二十九年度	二十八年度	
								前年度
文部省	東京工業學校機械新調費	1,199,771.34	0.00	5,410,381.24	6,587,031.03	6,266,699.33	3,770,949.52	1,061,050.06
	震災修繕費						8,446,649.94	2,749,800.00
	京都帝國大學醫科大學創立費						5,090,660.00	
	湖地事業報告費							
	小計							
	山林原野調査費	37,483,856.00	0.00	1,530,000.00	3,904,049.00	3,870,970.50	8,080,961.00	4,913,499.00
	府縣聯合共進會費	1,485,338.00	0.00	5,281,535.00	2,013,345.55	2,004,000.00	6,558,200.00	6,558,200.00
	外國貿易擴張費	9,948,338.00	0.00	4,018,480.00	5,919,848.86	5,912,848.19	5,912,848.19	5,912,848.19
	製鐵所創立費	3,010,081.57	0.00	1,263,343.00	1,747,727.10	7,091,133.53	1,575,293.33	1,712,343.37
	巴里府萬國博覽會費	5,805,317.39	0.00	5,361,337.15	4,400,949.58	2,311,890.49	1,712,343.37	1,712,343.37
	度量衡定期検査費	3,054,957.52	0.00	1,641,740.34	1,417,838.87	8,068,000.00	1,712,343.37	1,712,343.37
	造洋漁業獎勵費	2,265,380.00	0.00	1,291,197.00	8,362,616.00			
臨時礦區調査費	351,865.79	0.00	1,274,545.00	3,344,112.80	7,000,000.00	1,061,050.00	860,500.00	
補助費	7,000,000.00	0.00						
營業調査費	278,578.85	0.00	2,592,313.98	4,265,587.00	3,478,612.00	1,061,050.00	860,500.00	
國有林野經營費	58,932.66	0.00	5,892,661.00					
林野下戻調査費	377,336.97	0.00	3,773,369.70					
蠶絲業講習會費	2,880,790.00	0.00	2,880,790.00					
足尾銅山官林復舊費	26,617.55	0.00	4,976,656.00	2,108,461.90	2,108,461.90	6,456,613.33	4,333,993.66	
浮崖子災害費	2,638,000.00	0.00	4,940,058.00	2,114,730.00	1,416,730.00			

省	務	本年度	全歲比 割合	前年度 比之増減	前年度 三十九年度	二十九年度	二十八年度	
								前年度
省	度量衡原器購入費	404,390.00	0.00	6,131,291.00	6,521,681.00	7,661,710.00		
	米穀農商會及博覽會參列費	1,005,500.00	0.00	1,005,500.00				
	風害復舊費	4,282,214.00	0.00	4,282,214.00				
	第二回水産博覽會臨時外國行諸費			1,401,010.00	1,401,010.00	2,913,734.00	2,631,042.00	
	諾威國萬國漁業博覽會費			1,416,375.00	1,416,375.00	7,869,550.00	1,061,050.00	
	生絲直輸出獎勵費			2,101,500.00	2,101,500.00	1,906,490.50		
	鹽業調査會費			1,064,051.00	1,064,051.00			
	馬匹調査費					1,906,490.50		
	足尾銅山鑛毒事件東渡鐵山監督學移轉費					847,460.00		
	風害修繕費					4,186,380.00		
	特許意匠商標條例施行臨時準備費					1,514,187.93		
	第四回內國勸業博覽會費					874,380.00		
製鐵事業調査費					1,514,187.93			
生絲検査所					4,880,333.33			
清國商工業視察員派遣諸費	4,939,904.39	0.19	2,627,900.18	2,322,004.22	1,514,187.93	4,880,333.33	3,357,745.50	
小計								
省	補助費	6,477,212.97	0.35	4,039,876.96	3,377,390.00	1,461,811.00	1,061,050.00	9,375,000.00
	航路標識修繕費	228,358.33	0.01	2,182,581.53	2,377,390.00	1,461,811.00	1,061,050.00	9,375,000.00
	營業費	7,014,647.09	0.03	5,726,310.50	1,275,095.75	1,575,579.99	1,061,050.00	9,375,000.00
	電話交換擴張費	1,781,655.31	0.07	1,144,636.65	1,846,118.68	2,473,340.93	1,061,050.00	9,375,000.00
	官設既成鐵道改良費	1,950,496.50	0.09	1,382,187.63	3,333,681.22	5,900,000.00	1,061,050.00	9,375,000.00
	小計							

歲入歲出 一般會計

科 目	本 年 度	全 出 入 比 割 合	前 年 度 比 増 減	前 年 度	三 十 年 度	二 十 九 年 度	二 十 八 年 度			
								小 計	補 助 費	土 木 費 補 助
遼川新流架橋費	107,162.290	0.00	103,963.191	3,199.099						
鐵道建設費	8,341,594.943	0.33	8,234,594.943							
電信線路修費	1,933,098.645	0.08	1,933,098.645							
東京海上保險株式會社損失預金	270,744.753	0.01	270,744.753							
火災費	337,633.008	0.00	499,613.119	161,980.111						
萬國海上信託取調費	5,496.263	0.00	5,496.263							
臨時外國行諸費										
開港港則施行準備費										
全國鐵道線路調査費										
官設鐵道用品資金										
海嘯災害費	21,733,940.948	0.85	11,307,137.810	10,426,803.138						
小計										
補助費										
土木費補助										
臺灣事業費										
營繕費										
拓殖務省備付費										
北海道起業費										
北海道子島移民保護費										
北海道馬匹改良費										
北海道鐵道建設費										
傳染病豫防費										

省 小 計	臨時歳出合計	總 計
50,000,000	216,575,198.18	254,165,337.55
46,651,311.60	45.9	1,000
68,143,693.07	15,889,695.37	3,474,077,968.67
27,197,674	100,685,424.9	3,474,077,968.67
4,979,633	11,593,837.75	3,474,077,968.67
3,888,683	9,559,946.90	3,474,077,968.67
9,000,000	11,593,837.75	3,474,077,968.67
11,033,187	11,593,837.75	3,474,077,968.67
4,441,664,949	11,593,837.75	3,474,077,968.67
9,210,193	11,593,837.75	3,474,077,968.67

(備考) 農商務所管中水産講習所ハ前年度迄水産調査所ト稱セリ

第二 特別會計

特別會計ニ屬スル歳入歳出ヲ概覽上便ナラシムル爲メ假ニ作業部、教育部、其他ノ三部ニ區別シタリ而シテ猶五箇年度トモ歳入ノ多額ナルモノヲ列舉スレハ左ノ如シ

一 作業部ニ於テハ造幣局、印刷局、官設鐵道、電信燈臺用品製造所、又葉煙草專賣資金ニ在テハ三十年度ノ設置ニ係リシ爾來各年度トモ歳入ノ多額ヲ看タリ

一 教育部ニ於テハ東京帝國大學、高等商業學校、第一、第二、第三、第五、山口ノ各高等學校、東京工業學校及明治三十年度ノ創設ニ係ル京都帝國大學ニ在テハ爾來歳入ノ多額ナルヲ示セリ

一 其他ニ於テハ紙幣交換基金、領店銀行紙幣交換基金等ナリ又之レニ反シテ歳出ノ五箇年度トモ多額ナルモノヲ舉クレバ作業部ノ佐世保鎮守府アルノミニシテ其詳細ヲ示セハ左記三表ノ如シ

歳入歳出 特別會計

作業部歳入歳出表

種目	本年度		前年度		三十年度		二十九年度		二十八年度	
	歳入	歳出	増減	増減	増減	増減	増減	増減	増減	
造幣局	1,000,000	1,000,000	0	0	0	0	0	0	0	
印刷局	1,000,000	1,000,000	0	0	0	0	0	0	0	
北洋官機製造用 品資金	1,000,000	1,000,000	0	0	0	0	0	0	0	
東京砲兵工廠	1,000,000	1,000,000	0	0	0	0	0	0	0	
大阪砲兵工廠	1,000,000	1,000,000	0	0	0	0	0	0	0	
千住製絨所	1,000,000	1,000,000	0	0	0	0	0	0	0	
横須賀鎮守府	1,000,000	1,000,000	0	0	0	0	0	0	0	
吳鎮守府	1,000,000	1,000,000	0	0	0	0	0	0	0	
佐世保鎮守所	1,000,000	1,000,000	0	0	0	0	0	0	0	
廣島鐵山	1,000,000	1,000,000	0	0	0	0	0	0	0	
製鐵所	1,000,000	1,000,000	0	0	0	0	0	0	0	
官設鐵道	1,000,000	1,000,000	0	0	0	0	0	0	0	
官機製造用品資金	1,000,000	1,000,000	0	0	0	0	0	0	0	
電信機器用品製造 所	1,000,000	1,000,000	0	0	0	0	0	0	0	
葉煙草專賣資金	1,000,000	1,000,000	0	0	0	0	0	0	0	

教育部歳入歳出表

種目	本年度		前年度		三十年度		二十九年度		二十八年度	
	歳入	歳出	増減	増減	増減	増減	増減	増減	増減	
東京帝國大學	1,000,000	1,000,000	0	0	0	0	0	0	0	
京都帝國大學	1,000,000	1,000,000	0	0	0	0	0	0	0	
高等師範學校	1,000,000	1,000,000	0	0	0	0	0	0	0	
女子高等師範學校	1,000,000	1,000,000	0	0	0	0	0	0	0	
札幌農學校	1,000,000	1,000,000	0	0	0	0	0	0	0	
高等商業學校	1,000,000	1,000,000	0	0	0	0	0	0	0	
第一高等學校	1,000,000	1,000,000	0	0	0	0	0	0	0	
第二高等學校	1,000,000	1,000,000	0	0	0	0	0	0	0	
第三高等學校	1,000,000	1,000,000	0	0	0	0	0	0	0	
第四高等學校	1,000,000	1,000,000	0	0	0	0	0	0	0	
第五高等學校	1,000,000	1,000,000	0	0	0	0	0	0	0	
山口高等學校	1,000,000	1,000,000	0	0	0	0	0	0	0	
東京工業學校	1,000,000	1,000,000	0	0	0	0	0	0	0	
東京美術學校	1,000,000	1,000,000	0	0	0	0	0	0	0	
大阪工業學校	1,000,000	1,000,000	0	0	0	0	0	0	0	
帝國圖書館	1,000,000	1,000,000	0	0	0	0	0	0	0	
教育基金	1,000,000	1,000,000	0	0	0	0	0	0	0	
鹿兒島高等中學校 士師	1,000,000	1,000,000	0	0	0	0	0	0	0	

其他ノ歳入歳出表

歳入歳出 特別會計

△印ノ歳入ノ減

種目	本年度		前年度		三十年度		二十九年		二十八年	
	歳入	歳出増減	歳入	歳出増減	歳入	歳出増減	歳入	歳出増減	歳入	歳出増減
營業滿期立銀行	1,200,000	1,200,000	1,200,000	1,200,000	1,200,000	1,200,000	1,200,000	1,200,000	1,200,000	1,200,000
紙幣交換基金	1,200,000	1,200,000	1,200,000	1,200,000	1,200,000	1,200,000	1,200,000	1,200,000	1,200,000	1,200,000
大藏省預金	1,200,000	1,200,000	1,200,000	1,200,000	1,200,000	1,200,000	1,200,000	1,200,000	1,200,000	1,200,000
特別資金	1,200,000	1,200,000	1,200,000	1,200,000	1,200,000	1,200,000	1,200,000	1,200,000	1,200,000	1,200,000
貨幣整理資金	1,200,000	1,200,000	1,200,000	1,200,000	1,200,000	1,200,000	1,200,000	1,200,000	1,200,000	1,200,000
事業公債及鐵道公債	1,200,000	1,200,000	1,200,000	1,200,000	1,200,000	1,200,000	1,200,000	1,200,000	1,200,000	1,200,000
軍艦水雷艇補充基金	1,200,000	1,200,000	1,200,000	1,200,000	1,200,000	1,200,000	1,200,000	1,200,000	1,200,000	1,200,000
災害準備基金	1,200,000	1,200,000	1,200,000	1,200,000	1,200,000	1,200,000	1,200,000	1,200,000	1,200,000	1,200,000
紙幣交換基金	1,200,000	1,200,000	1,200,000	1,200,000	1,200,000	1,200,000	1,200,000	1,200,000	1,200,000	1,200,000
銀行銀行紙幣交換基金	1,200,000	1,200,000	1,200,000	1,200,000	1,200,000	1,200,000	1,200,000	1,200,000	1,200,000	1,200,000
中央備蓄儲蓄金	1,200,000	1,200,000	1,200,000	1,200,000	1,200,000	1,200,000	1,200,000	1,200,000	1,200,000	1,200,000
森林資金	1,200,000	1,200,000	1,200,000	1,200,000	1,200,000	1,200,000	1,200,000	1,200,000	1,200,000	1,200,000
整理公債	1,200,000	1,200,000	1,200,000	1,200,000	1,200,000	1,200,000	1,200,000	1,200,000	1,200,000	1,200,000
鐵道公債	1,200,000	1,200,000	1,200,000	1,200,000	1,200,000	1,200,000	1,200,000	1,200,000	1,200,000	1,200,000

(備考) 特別資金トハ明治二十九年法律第六號債金特別會計法ニ屬スルモノナリ

官業資本金現在高表

省名	本年度	前年度	三十年度	二十九年	二十八年
陸軍省	1,000,000,000	1,000,000,000	1,000,000,000	1,000,000,000	1,000,000,000
内務省	1,000,000,000	1,000,000,000	1,000,000,000	1,000,000,000	1,000,000,000
大藏省	1,000,000,000	1,000,000,000	1,000,000,000	1,000,000,000	1,000,000,000
海軍省	1,000,000,000	1,000,000,000	1,000,000,000	1,000,000,000	1,000,000,000

省名	本年度	前年度	三十年度	二十九年	二十八年
海軍省	3,710,000,000	3,360,000,000	3,100,000,000	2,750,000,000	2,400,000,000
農商務省	2,070,000,000	1,700,000,000	1,500,000,000	1,300,000,000	1,100,000,000
逓信省	2,320,000,000	2,360,000,000	2,360,000,000	2,360,000,000	2,360,000,000
總計	8,100,000,000	7,720,000,000	7,960,000,000	7,410,000,000	6,860,000,000

今前年度ニ比シ各省ノ科目ト金額ニ依リ著シク増減セルモノヲ列舉スレハ左ノ如シ

- 一海軍省所管ノ増額 佐世保鎮守府造船材料資金拾六萬圓等
- 一農商務省所管ノ増額 製鐵所拾萬圓
- 一内務省所管ノ増額 北海道官設鐵道用品資金拾萬圓
- 一大藏省所管ノ減額 貨幣整理資金參百四拾四萬餘圓

歳入歳出 特別會計

第三篇 租稅

第一 租稅徵收

最近五箇年度間租稅徵收ノ結果ニ就テ觀察ヲ下スニ本年度ノ調定額ヲ前年度ニ比スレハ二割八分ノ増加ヲ爲セリ收入額ニ於テモ亦二割九分ノ増加ヲ見ルニ至レリ就中多額ノ收入ヲ占ムル税目ト全收入額ニ對スル割合ヲ觀ルニ酒稅ヲ以テ其最高ナルモノトシ割合ニ至ツテハ三割八分強ヲ占メ地租之レニ亞キテ三割五分強、海關稅ハ一割二分強ニ當レリ而シテ酒稅ハ年度ト共ニ漸々増加ノ傾向ヲ示シ地租ノ收入額ニ於テハ二十九年以以降増加ノ一方ニ傾キ割合ニ在ツテハ一昇一降ノ姿ヲ呈スルモ三十年以以降ハ徐々トシテ其割合ノ増加スルヲ觀ルニ至レリ海關稅ニ於テモ亦地租ト同結果ヲ呈セリ試ニ今人口一ニ對スルノ負擔額ヲ觀察スレハ酒稅ノ負擔額ハ年々増加シテ本年度ハ實ニ壹圓六錢五厘餘ノ巨額ニ當レリ地租ニ於テハ二十七年以以降減少シ來ルモ三十年以以降ハ漸々増加シ來テ本年度ハ九拾七錢六厘餘ノ負擔トナレリ海關稅ニ在テハ二十年以以降増加シ來テ本年度ハ參拾四錢六厘餘ヲ負擔スル處トナリ而シテ收入額ノ增加ニ就テ重ナルモノヲ前年度ト比較スルトキハ地租ニ於テ六百四拾貳萬餘圓即チ一割七分強酒稅ニ在テハ千五百九拾五萬餘圓即チ四割八分強海關稅ニ在テハ六百八拾四萬餘圓即チ四割三分弱所得稅ニ於テハ貳百四拾八萬餘圓即チ十割五分強ナル各巨額ノ増加ヲ示スニ至レリ又缺損額ノ最モ多キハ酒精營業稅ニ

シテ三十年以以降收入額壹圓ニ付キ五圓餘ナリシモ以降漸々缺損額ヲ増加シテ本年度ノ如キハ壹圓ニ付キ百五拾五圓餘ノ巨額ニ達セリ又北海道水產稅ニ於テハ年々大差ナク前年度ハ七錢餘ナリシモ本年ハ稍々昇リテ九錢餘ニ止マレリ北海道地方稅ハ二箇年度中本年度ニ於テ初メテ五錢餘ノ缺損ヲ示セリ其他ハ最多ナル缺損額ヲ見サリシモ結局總計ニ於テ之レヲ觀察スレハ僅カニ壹錢貳厘餘ノ缺損ニ過キサリシト雖モ三十年以以降本年度ニ至リ漸々増加シタルハ全ク酒精營業稅ノ多額ナル缺損額ニ一因セルモノト云フヘシ其明細ヲ表章スレハ左表ノ如シ

租稅收入表

種目	調定額	收入額	收入總額百圓ニ對スル收入額	人口百圓ニ對スル收入額	未收入額	缺損額	收入額百圓ニ對スル缺損額
地租	四四九,五九七,〇〇九	四四八,六一〇,八五〇	三五五.九	九七.六七四	九七,五六四,〇一〇	一〇,五五三,八二二	〇.〇〇二
三十二年	三八五,五二二,七二四	三八四,四〇〇,九七五	三九.三七	八七.八二六	一一〇,九五〇,九八二	五九,六九九,九九	〇.〇〇二
三十一年	三八〇,二〇〇,四七五	三七九,六四七,七〇八	三九.九九	八七.八二二	五三,七二〇,七九九	一,六〇五,五六一	〇.〇〇二
二十九年	三八〇,八四〇,六〇七	三七六,四〇〇,二八二	四九.二七	八八.一三三	四四,三九五,五三三	三三,七〇六,六四	〇.〇〇二
二十八年	三八六,九九九,七七八	三八六,九二二,八六八	五〇.八〇	九一.五三九	六,七八三,二二八	三三,七〇九,二〇九	〇.〇〇一
所得稅	四八四,一九二,一四三	四八三,七三三,二六一	三八.四	一〇.五二二	三,四八〇,七三三	一,一七三,三三八	〇.〇三三
三十二年	二,三五二,三三三,六六二	二,三五一,四一九,八七八	二.四二	五.三七四	三九九,九三三	四二,二八六一	〇.〇一八
三十一年	二,〇九五,六三八,六〇〇	二,〇九五,〇九一,六五五	二.二二	四.八四七	一六二,七八四	三八四,一五九	〇.〇一八

租稅 租稅徵收

種目	調定額	收入額	對收入總額百四二	付入口百額	未收入額	缺損額	收入缺損百額
所得稅	二十九年度 一、八〇〇、五八六、六八八 二十八年度 一、四九七、一〇二、〇〇〇	二十九年度 一、八〇〇、三〇二、〇〇九 二十八年度 一、四九七、〇九四、八八五	二〇〇 二〇〇	三、五三九 三、五三九	一〇七、二二七 二六、一七五	三、八四二 A、九四〇	〇〇〇 〇〇〇
營業稅	三十二年 五、五〇七、一五一、五〇六 三十一年 五、四七六、〇〇〇、一六六 三十年 四、四二一、六〇七、六五五 二十八年 五、二二九、五	三十二年 五、五〇七、一五一、五〇六 三十一年 五、四七六、〇〇〇、一六六 三十年 四、四二一、六〇七、六五五 二十八年 五、二二九、五	四三三 五六一 四六五 〇〇〇	一、一九九〇 一、二五二〇 一〇、二二六 〇〇〇〇	四三三、一六九、五〇四 八、一六五、五〇六 一、七六六、五二八	五、四二一、五〇〇 六、八八二、四七七 三、五九三、五〇一	〇〇九 〇二二 〇〇〇 〇〇〇
酒稅	三十二年 四九、〇〇七、七〇、三二一 三十一年 三三、〇四七、〇〇五、六三五 三十年 三三、一三三、三三七、九八一 二十九年 三三、一三三、三三七、九八一 二十八年 三三、一三三、三三七、九八一	三十二年 四九、〇〇七、七〇、三二一 三十一年 三三、〇四七、〇〇五、六三五 三十年 三三、一三三、三三七、九八一 二十九年 三三、一三三、三三七、九八一 二十八年 三三、一三三、三三七、九八一	三八八 三三、七六 三三、七六 〇四四	一〇、六五〇 七、五三九 七、五三九 〇、八三三	一〇、三三九、〇五三 六、六九九、六四九 一、四七五、四八七	四、四〇〇 一、四四〇、九二二、八二三 一、八四六、六八八、〇〇〇	〇〇〇 〇〇〇 〇〇〇 〇〇〇
精酒營業稅	三十二年 一、四三〇、七三九、三六三 三十一年 一、七七九、四五四、四二七 三十年 二、八七〇、八〇三、一五七 二十九年 八、八六二、九一九五 二十八年 一、三三三、四三三、二四六	三十二年 一、四三〇、七三九、三六三 三十一年 一、七七九、四五四、四二七 三十年 二、八七〇、八〇三、一五七 二十九年 八、八六二、九一九五 二十八年 一、三三三、四三三、二四六	九、二四二、五五〇 一、九七九、六六九、七 一、五三三、三〇四 九、六四四、九六二 一、〇〇三、八八四	〇〇一 〇〇三 〇〇三 〇〇三 〇〇一	〇〇一〇 〇〇四、五 〇、〇三五 〇〇三 〇〇一	四、四〇〇 一、四四〇、九二二、八二三 一、八四六、六八八、〇〇〇	〇〇〇 〇〇〇 〇〇〇 〇〇〇 〇〇〇
鹽油造	三十二年 二、四三三、四九九、九四一 三十一年 二、四三三、四九九、九四一 三十年 二、四三三、四九九、九四一 二十九年 二、四三三、四九九、九四一 二十八年 二、四三三、四九九、九四一	三十二年 二、四三三、四九九、九四一 三十一年 二、四三三、四九九、九四一 三十年 二、四三三、四九九、九四一 二十九年 二、四三三、四九九、九四一 二十八年 二、四三三、四九九、九四一	二、四三三、四九九、九四一 二、四三三、四九九、九四一 二、四三三、四九九、九四一 二、四三三、四九九、九四一 二、四三三、四九九、九四一	一九五 一九五 一九五 一九五 一九五	五、三四二 五、三四二 五、三四二 五、三四二 五、三四二	六、七、五五三 六、七、五五三 六、七、五五三 六、七、五五三 六、七、五五三	〇〇〇 〇〇〇 〇〇〇 〇〇〇 〇〇〇

種目	調定額	收入額	對收入總額百四二	付入口百額	未收入額	缺損額	收入缺損百額
石稅	二十九年度 一、四四四、三三六、五 二十八年度 一、四四四、三三六、五	二十九年度 一、四四四、三三六、五 二十八年度 一、四四四、三三六、五	〇〇九 〇〇九	〇、二七 〇、二七	四、五、八一五 四、五、八一五	四、六、二、五〇五 一、三、一、〇〇〇	〇、九、九 〇、九、九
賣藥營業稅	三十二年 六〇八、四四六、二九六 三十一年 五七、一五三、五八四 三十年 四三、八六六、一七九 二十九年 三三、六四〇、二五八 二十八年 二四、七七一、六三三	三十二年 六〇八、四四六、二九六 三十一年 五七、一五三、五八四 三十年 四三、八六六、一七九 二十九年 三三、六四〇、二五八 二十八年 二四、七七一、六三三	〇、四八 〇、五八 〇、四四 〇、四三 〇、三三	一、三、一九 一、六、八 〇、九、七五 〇、七、八 〇、五、八四	一、八、七、七、〇、九二 二、三、九、八、一、四 一、四、八、五、五、五 五、六、八、九、四、四 二、五、三、二、〇〇	六、二、五、〇、五 一、三、一、〇、〇 三、三、一、七、一、三 三、三、一、七、一、三 三、九、七、五、八	〇、〇、三 〇、〇、三 〇、〇、三 〇、〇、三 〇、一、六
鑛業稅	三十二年 一、一七〇、四〇〇、三九六 三十一年 八、五六〇、三六、三八九 三十年 一、一〇六、二〇七、七三〇 二十九年 一、一〇六、二〇七、七三〇 二十八年 七、八〇三、一、三五五	三十二年 一、一七〇、四〇〇、三九六 三十一年 八、五六〇、三六、三八九 三十年 一、一〇六、二〇七、七三〇 二十九年 一、一〇六、二〇七、七三〇 二十八年 七、八〇三、一、三五五	〇、九四 〇、八八 一、一、七 一、一、一 一、〇、四	一、五、六、三 一、九、五、七 一、五、五、九 一、五、五、九 一、八、四、六	一、八、七、七、〇、九二 二、三、九、八、一、四 一、四、八、五、五、五 五、六、八、九、四、四 二、五、三、二、〇〇	六、二、五、〇、五 一、三、一、〇、〇 三、三、一、七、一、三 三、三、一、七、一、三 三、九、七、五、八	〇、〇、三 〇、〇、三 〇、〇、三 〇、〇、三 〇、一、六
國立銀行稅	三十二年 九三、三三三 三十一年 二、二二六、〇〇一 三十年 一〇九、五三三、五六五 二十九年 二、二六六、二八、一五九 二十八年 三三〇、七三〇、一六〇	三十二年 九三、三三三 三十一年 二、二二六、〇〇一 三十年 一〇九、五三三、五六五 二十九年 二、二六六、二八、一五九 二十八年 三三〇、七三〇、一六〇	〇、〇〇 〇、〇二 〇、二二 〇、二八 〇、三〇	〇、〇〇〇 〇、〇〇九 〇、〇三三 〇、〇五八 〇、〇七三	一、八、七、七、〇、九二 二、三、九、八、一、四 一、四、八、五、五、五 五、六、八、九、四、四 二、五、三、二、〇〇	六、二、五、〇、五 一、三、一、〇、〇 三、三、一、七、一、三 三、三、一、七、一、三 三、九、七、五、八	〇、〇、三 〇、〇、三 〇、〇、三 〇、〇、三 〇、一、六

租稅 租稅徵收

種目		沖繩縣酒類出港稅		沖繩縣船稅		北海海道水道產稅		北海海道地方稅	
三十二年	八二,五七一,九五三	八二,五七一,九五三	〇〇〇	〇〇〇	〇〇〇	〇〇〇	〇〇〇	〇〇〇	〇〇〇
三十一年	七二,六一五,六六三	七二,六一五,六六三	〇〇〇	〇〇〇	〇〇〇	〇〇〇	〇〇〇	〇〇〇	〇〇〇
三十年	五六,八三一,一五九	五六,八三一,一五九	〇〇〇	〇〇〇	〇〇〇	〇〇〇	〇〇〇	〇〇〇	〇〇〇
二十九年	三五,一九八,八七三	三五,一九八,八七三	〇〇〇	〇〇〇	〇〇〇	〇〇〇	〇〇〇	〇〇〇	〇〇〇
二十八年	一九,八四七,五七一	一九,八四七,五七一	〇〇〇	〇〇〇	〇〇〇	〇〇〇	〇〇〇	〇〇〇	〇〇〇
三十二年	〇〇〇	〇〇〇	〇〇〇	〇〇〇	〇〇〇	〇〇〇	〇〇〇	〇〇〇	〇〇〇
三十一年	〇〇〇	〇〇〇	〇〇〇	〇〇〇	〇〇〇	〇〇〇	〇〇〇	〇〇〇	〇〇〇
三十年	〇〇〇	〇〇〇	〇〇〇	〇〇〇	〇〇〇	〇〇〇	〇〇〇	〇〇〇	〇〇〇
二十九年	〇〇〇	〇〇〇	〇〇〇	〇〇〇	〇〇〇	〇〇〇	〇〇〇	〇〇〇	〇〇〇
二十八年	〇〇〇	〇〇〇	〇〇〇	〇〇〇	〇〇〇	〇〇〇	〇〇〇	〇〇〇	〇〇〇
三十二年	〇〇〇	〇〇〇	〇〇〇	〇〇〇	〇〇〇	〇〇〇	〇〇〇	〇〇〇	〇〇〇
三十一年	〇〇〇	〇〇〇	〇〇〇	〇〇〇	〇〇〇	〇〇〇	〇〇〇	〇〇〇	〇〇〇
三十年	〇〇〇	〇〇〇	〇〇〇	〇〇〇	〇〇〇	〇〇〇	〇〇〇	〇〇〇	〇〇〇
二十九年	〇〇〇	〇〇〇	〇〇〇	〇〇〇	〇〇〇	〇〇〇	〇〇〇	〇〇〇	〇〇〇
二十八年	〇〇〇	〇〇〇	〇〇〇	〇〇〇	〇〇〇	〇〇〇	〇〇〇	〇〇〇	〇〇〇

七四

種目		北海海道關稅		北海海道噸稅		兌換銀行發稅		舊稅追納		舊稅追納		舊稅追納	
三十二年	一五,九三六,八九七	一五,九三六,八九七	〇〇〇	〇〇〇	〇〇〇	〇〇〇	〇〇〇	〇〇〇	〇〇〇	〇〇〇	〇〇〇	〇〇〇	〇〇〇
三十一年	九〇,九二七,〇三三	九〇,九二七,〇三三	〇〇〇	〇〇〇	〇〇〇	〇〇〇	〇〇〇	〇〇〇	〇〇〇	〇〇〇	〇〇〇	〇〇〇	〇〇〇
三十年	八〇,〇三〇,五八八	八〇,〇三〇,五八八	〇〇〇	〇〇〇	〇〇〇	〇〇〇	〇〇〇	〇〇〇	〇〇〇	〇〇〇	〇〇〇	〇〇〇	〇〇〇
二十九年	六七,七八三,七二〇	六七,七八三,七二〇	〇〇〇	〇〇〇	〇〇〇	〇〇〇	〇〇〇	〇〇〇	〇〇〇	〇〇〇	〇〇〇	〇〇〇	〇〇〇
二十八年	六七,八五六,〇〇八	六七,八五六,〇〇八	〇〇〇	〇〇〇	〇〇〇	〇〇〇	〇〇〇	〇〇〇	〇〇〇	〇〇〇	〇〇〇	〇〇〇	〇〇〇
三十二年	二四〇,三三三,八三三	二四〇,三三三,八三三	〇〇〇	〇〇〇	〇〇〇	〇〇〇	〇〇〇	〇〇〇	〇〇〇	〇〇〇	〇〇〇	〇〇〇	〇〇〇
三十一年	一五,九三六,八九七	一五,九三六,八九七	〇〇〇	〇〇〇	〇〇〇	〇〇〇	〇〇〇	〇〇〇	〇〇〇	〇〇〇	〇〇〇	〇〇〇	〇〇〇
三十年	九〇,九二七,〇三三	九〇,九二七,〇三三	〇〇〇	〇〇〇	〇〇〇	〇〇〇	〇〇〇	〇〇〇	〇〇〇	〇〇〇	〇〇〇	〇〇〇	〇〇〇
二十九年	八〇,〇三〇,五八八	八〇,〇三〇,五八八	〇〇〇	〇〇〇	〇〇〇	〇〇〇	〇〇〇	〇〇〇	〇〇〇	〇〇〇	〇〇〇	〇〇〇	〇〇〇
二十八年	六七,七八三,七二〇	六七,七八三,七二〇	〇〇〇	〇〇〇	〇〇〇	〇〇〇	〇〇〇	〇〇〇	〇〇〇	〇〇〇	〇〇〇	〇〇〇	〇〇〇
三十二年	〇〇〇	〇〇〇	〇〇〇	〇〇〇	〇〇〇	〇〇〇	〇〇〇	〇〇〇	〇〇〇	〇〇〇	〇〇〇	〇〇〇	〇〇〇
三十一年	〇〇〇	〇〇〇	〇〇〇	〇〇〇	〇〇〇	〇〇〇	〇〇〇	〇〇〇	〇〇〇	〇〇〇	〇〇〇	〇〇〇	〇〇〇
三十年	〇〇〇	〇〇〇	〇〇〇	〇〇〇	〇〇〇	〇〇〇	〇〇〇	〇〇〇	〇〇〇	〇〇〇	〇〇〇	〇〇〇	〇〇〇
二十九年	〇〇〇	〇〇〇	〇〇〇	〇〇〇	〇〇〇	〇〇〇	〇〇〇	〇〇〇	〇〇〇	〇〇〇	〇〇〇	〇〇〇	〇〇〇
二十八年	〇〇〇	〇〇〇	〇〇〇	〇〇〇	〇〇〇	〇〇〇	〇〇〇	〇〇〇	〇〇〇	〇〇〇	〇〇〇	〇〇〇	〇〇〇

租稅 租稅徵收

七五

種目	三十一年度	三十二年	三十一年度	三十一年度	三十一年度	三十一年度	三十一年度
種目	三十一年度	三十二年	三十一年度	三十一年度	三十一年度	三十一年度	三十一年度
調定額	1,533,100.74	1,533,100.74	1,533,100.74	1,533,100.74	1,533,100.74	1,533,100.74	1,533,100.74
收入額	1,533,100.74	1,533,100.74	1,533,100.74	1,533,100.74	1,533,100.74	1,533,100.74	1,533,100.74
對入總額百圓	100.00	100.00	100.00	100.00	100.00	100.00	100.00
付入額	3,544.00	3,544.00	3,544.00	3,544.00	3,544.00	3,544.00	3,544.00
未收入額	0.00	0.00	0.00	0.00	0.00	0.00	0.00
缺損額	0.00	0.00	0.00	0.00	0.00	0.00	0.00
收入缺損百圓	0.00	0.00	0.00	0.00	0.00	0.00	0.00

種目	三十一年度	三十二年	三十一年度	三十一年度	三十一年度	三十一年度	三十一年度
種目	三十一年度	三十二年	三十一年度	三十一年度	三十一年度	三十一年度	三十一年度
調定額	1,533,100.74	1,533,100.74	1,533,100.74	1,533,100.74	1,533,100.74	1,533,100.74	1,533,100.74
收入額	1,533,100.74	1,533,100.74	1,533,100.74	1,533,100.74	1,533,100.74	1,533,100.74	1,533,100.74
對入總額百圓	100.00	100.00	100.00	100.00	100.00	100.00	100.00
付入額	3,544.00	3,544.00	3,544.00	3,544.00	3,544.00	3,544.00	3,544.00
未收入額	0.00	0.00	0.00	0.00	0.00	0.00	0.00
缺損額	0.00	0.00	0.00	0.00	0.00	0.00	0.00
收入缺損百圓	0.00	0.00	0.00	0.00	0.00	0.00	0.00

租稅
租稅徵收

種目	調定額	収入額	対スル収入額ニ	付入額	未収入額	欠損額	=收入額 - 欠損額
菓子税	六九〇,三三〇.七七	六八八,一三三.五〇〇	〇.九八	一,一九三.〇〇	五,九九九.〇〇	一,一七八.三三三	〇.九七
車税	四六,九八二.五〇〇	四六,九四九.七五六	〇.六一	一,一九九.〇〇	六,〇〇〇.〇〇	三三〇.七四四	〇.九七
馬牛買賣免許税	八六,二六九.四四〇	八六,一九五.〇七三	一.一五	一,〇三三.〇〇	一,〇〇〇.〇〇	六六四.六六八	〇.九七
計	二二八,九二二.〇〇〇	二二八,〇八三.五〇〇	〇.九八	四,一三〇.〇〇	一三,〇〇〇.〇〇	一三,〇〇〇.〇〇	〇.九八
總計	二二八,九二二.〇〇〇	二二八,〇八三.五〇〇	〇.九八	四,一三〇.〇〇	一三,〇〇〇.〇〇	一三,〇〇〇.〇〇	〇.九八

又最近五箇年度間國稅徵收ニ要シタル費用ハ左表ノ如シ而シテ全收入額百圓ニ對スル割合ヲ觀察スレハ二十九年度以前ハ多少不規律ノ感ナキ能ハサルモ三十年度ハ貳圓九拾六錢ニ止マリ以降本年ニ至リ漸次増加シテ參圓四拾錢餘ニ達シ

タリ今又之レヲ内國稅徵收費及稅關經費ノニニ區分シテ之レヲ觀ルニ内國稅徵收費ニ在テモ收入額百圓ニ對スル割合二十九年度以前ハ一昇一降ヲ見ルト雖モ三十年度ハ貳圓六拾參錢ニ止マリ以降ハ次第ニ増加シテ本年度ハ貳圓九拾五錢ノ高額ニ昇レリ又稅關經費ニ於テハ却テ反對ノ現象ヲ示セリト雖モ二十八年年度ヨリハ同シク増加ニ傾キ三十年ハ其割合參圓五拾貳錢ナリシモ以降ハ漸ク減少シテ本年度ハ既ニ參圓貳拾五錢ノ低額ヲ看ルニ至リタリ

國稅徵收費表

年度	俸給及諸給	應費	修繕費	所得稅	市町村交付金	市町村交付金	納納及罰則	印紙及罰則	旅費	雜給及雜費	其他	總計	收入稅額百圓ニ對シテ
三十二年	1,780,800.00	3,210,000.00	10,800.00	1,100,000.00	1,100,000.00	1,100,000.00	1,100,000.00	1,100,000.00	1,100,000.00	1,100,000.00	1,100,000.00	1,100,000.00	1.11
三十一年	1,780,800.00	3,210,000.00	10,800.00	1,100,000.00	1,100,000.00	1,100,000.00	1,100,000.00	1,100,000.00	1,100,000.00	1,100,000.00	1,100,000.00	1,100,000.00	1.11
三十年	1,780,800.00	3,210,000.00	10,800.00	1,100,000.00	1,100,000.00	1,100,000.00	1,100,000.00	1,100,000.00	1,100,000.00	1,100,000.00	1,100,000.00	1,100,000.00	1.11
二十九年	1,780,800.00	3,210,000.00	10,800.00	1,100,000.00	1,100,000.00	1,100,000.00	1,100,000.00	1,100,000.00	1,100,000.00	1,100,000.00	1,100,000.00	1,100,000.00	1.11
二十八年	1,780,800.00	3,210,000.00	10,800.00	1,100,000.00	1,100,000.00	1,100,000.00	1,100,000.00	1,100,000.00	1,100,000.00	1,100,000.00	1,100,000.00	1,100,000.00	1.11

内國稅徵收費表

年度	俸給及諸給	應費	修繕費	所得稅	市町村交付金	市町村交付金	納納及罰則	印紙及罰則	旅費	雜給及雜費	其他	總計	收入稅額百圓ニ對シテ
三十二年	1,780,800.00	3,210,000.00	10,800.00	1,100,000.00	1,100,000.00	1,100,000.00	1,100,000.00	1,100,000.00	1,100,000.00	1,100,000.00	1,100,000.00	1,100,000.00	1.11
三十一年	1,780,800.00	3,210,000.00	10,800.00	1,100,000.00	1,100,000.00	1,100,000.00	1,100,000.00	1,100,000.00	1,100,000.00	1,100,000.00	1,100,000.00	1,100,000.00	1.11
三十年	1,780,800.00	3,210,000.00	10,800.00	1,100,000.00	1,100,000.00	1,100,000.00	1,100,000.00	1,100,000.00	1,100,000.00	1,100,000.00	1,100,000.00	1,100,000.00	1.11
二十九年	1,780,800.00	3,210,000.00	10,800.00	1,100,000.00	1,100,000.00	1,100,000.00	1,100,000.00	1,100,000.00	1,100,000.00	1,100,000.00	1,100,000.00	1,100,000.00	1.11
二十八年	1,780,800.00	3,210,000.00	10,800.00	1,100,000.00	1,100,000.00	1,100,000.00	1,100,000.00	1,100,000.00	1,100,000.00	1,100,000.00	1,100,000.00	1,100,000.00	1.11

租稅 租稅徵收

年 度	俸給及諸給	應 費	修繕費	所得稅	市町村	納及犯	印紙	賠償及訴	旅 費	雜給及	機密費	總 計	收入税額
三十一年度	1,000,000	1,000,000	1,000,000	1,000,000	1,000,000	1,000,000	1,000,000	1,000,000	1,000,000	1,000,000	1,000,000	1,000,000	1,000,000
三十年度	900,000	900,000	900,000	900,000	900,000	900,000	900,000	900,000	900,000	900,000	900,000	900,000	900,000
二十九年	800,000	800,000	800,000	800,000	800,000	800,000	800,000	800,000	800,000	800,000	800,000	800,000	800,000
二十八年	700,000	700,000	700,000	700,000	700,000	700,000	700,000	700,000	700,000	700,000	700,000	700,000	700,000

關稅、噸稅徵收費表(稅關經費)

又最近五箇年度間諸稅ノ負擔額ヲ地方ニ由テ區別スルトキハ左表ノ如シ然シテ三十一年度ニ於ケル諸稅ノ負擔額ヲ觀ルニ國稅ハ八千九百五拾八萬餘圓地方稅ハ參千百五拾貳萬餘圓市稅ハ四百六拾四萬餘圓町村稅ハ貳千八百七拾五萬餘圓ニシテ合計ニ於テハ實ニ壹億五千四百五拾壹萬餘圓ナリ今之レヲ前年度ニ比スレハ國稅ニ於テハ貳百六拾九萬餘圓ヲ地方稅ニ於テハ四百參萬餘圓ヲ合計ニ於テハ千四百五拾參萬餘圓ヲ孰レモ増加シタリ猶之レヲ稅目ニ由リ人口一ニ對スル負擔額ノ如

諸稅負擔額表

何ヲ觀ルニ國稅ハ壹圓九拾七錢餘、地方稅ハ六拾九錢餘、市稅ハ壹圓貳錢、町村稅ハ六拾參錢餘合計ニ於テハ參圓四拾錢餘等ノ配當トナレリ更ニ府縣ニ向テ觀察ヲ下シテ其負擔ノ最モ巨額ナルモノヲ觀レハ即チ兵庫縣ニシテ人口一ニ對スル國稅ノ負擔額ハ實ニ參圓七拾壹錢餘合計ニ於テ五圓五拾四錢餘之レニ亞クモノハ福岡縣ニシテ國稅ニ於テハ貳圓八拾八錢餘合計四圓七拾八錢餘ノ巨額ノ負擔ナルヲ觀タリ又最低負擔額ニ就テ觀察スレハ沖繩縣人口一ニ對スル負擔額國稅ハ僅カニ拾八錢ニ過キス即チ國稅全額ノ前年度ヨリ減縮スルヲ四拾參萬餘圓ナルヲ以テ斯ル現象ヲ示セリ又之レニ亞クモノハ鹿兒島縣國稅ノ壹圓、北海道國稅ノ壹圓貳拾錢等ナリ尙詳細ハ本表ヲ參看スヘシ

年 度	北 海 道 及 府 縣				人 口
	國 稅	地 方 稅	市 稅	町 村 稅	
三十一年度	1,000,000	700,000	1,000,000	1,000,000	1,000,000
三十年度	900,000	600,000	900,000	900,000	900,000
二十九年	800,000	500,000	800,000	800,000	800,000
二十八年	700,000	400,000	700,000	700,000	700,000
二十七年	600,000	300,000	600,000	600,000	600,000
三十一年度	1,000,000	700,000	1,000,000	1,000,000	1,000,000
三十年度	900,000	600,000	900,000	900,000	900,000
二十九年	800,000	500,000	800,000	800,000	800,000
二十八年	700,000	400,000	700,000	700,000	700,000
二十七年	600,000	300,000	600,000	600,000	600,000

租稅 租稅徵收

北海道及府縣		國稅	地方稅	市稅	町村稅	合計	人口	國稅	地方稅	市稅	町村稅	合計
二十七年	二十七年	二〇〇、六六八	四、二五五	—	二八〇、五五三	二七二、七〇三	一、六四〇	〇、三五五	—	—	〇、三五五	三、四〇三
三十一年	三十一年	二、三六八、三三九	七、六六九、四五五	一、七四〇、六	五、五六七、七二六	三、七〇九、四一六	二、〇〇六	〇、六六七	〇、〇〇一	〇、〇〇一	〇、四八八	三、三〇一
二十九年	二十九年	二、四二四、六〇五	五、七七七、六三八	一、三〇四、一四	四、四四一、五八七	三、四六〇、二四四	二、一七	〇、五二四	〇、〇〇一	〇、〇〇一	〇、四〇〇	三、〇〇六
二十八年	二十八年	二、〇〇三、二六六	五、〇三八、五三二	一、〇八〇、四	三、六一二、九四	二、九一四、四五六	一、八〇	〇、四四	〇、〇〇一	〇、〇〇一	〇、三三	二、九〇
二十七年	二十七年	一、九八八、九六五	四、六八七、七五	九、一六五	三、四一三、九	二、八二二、四七五	一、八五	〇、四三	〇、〇〇一	〇、〇〇一	〇、三	二、六〇
三十一年	三十一年	一、三三三、〇一四	五、五一九、九六九	二、〇一〇、五	六、七四七、七	二、五九〇、九三五	一、六三	〇、六六	〇、〇〇一	〇、〇〇一	〇、八一	三、〇〇
三十年	三十年	一、三三三、二八六	五、四四一、八〇七	一、八六六、八	六、一四二、三	二、五二〇、〇八	一、七六	〇、六五	〇、〇〇一	〇、〇〇一	〇、八一	三、〇〇
二十九年	二十九年	一、三三三、七八八	五、二六〇、〇三	三、三二九、八	四、八九九、六	二、二六七、七五	一、五三	〇、六五	〇、〇〇一	〇、〇〇一	〇、八一	三、〇〇
二十八年	二十八年	一、一八七、五〇五	四、六七二、二六	一、九〇三、四	三、九〇〇、八	二、〇六四、〇五五	一、五〇	〇、五五	〇、〇〇一	〇、〇〇一	〇、九	二、六〇
二十七年	二十七年	一、一七七、六三七	四、五一四、五三	一、五八三、九	三、四九三、四	一、九四二、二六九	一、五一	〇、五八	〇、〇〇一	〇、〇〇一	〇、四	二、五〇
三十一年	三十一年	一、六三九、三三九	六、六八二、二九	二、二〇一、一	四、〇五三、三	二、七三三、九一	一、九八	〇、八一	〇、〇〇一	〇、〇〇一	〇、四九	三、〇〇
三十年	三十年	一、六四一、五八七	四、八〇〇、四七	一、六三〇、八	三、四二一、八三〇	二、四八〇、七二	二、二	〇、六三	〇、〇〇一	〇、〇〇一	〇、四九	三、〇〇
二十九年	二十九年	一、三九二、八九九	五、一九七、五八	一、一四二、三	二、七九三、三	二、二〇三、一八	一、七二	〇、六四	〇、〇〇一	〇、〇〇一	〇、三	二、七
二十八年	二十八年	一、二五四、四六〇	三、〇二四、七三	—	三、七六九、三	一、九二四、八五五	一、七六	〇、五九	〇、〇〇一	〇、〇〇一	〇、三	二、五〇
二十七年	二十七年	一、三三三、五三四	四、一八四、二八	—	二、四八三、三九	一、九九〇、二九	一、七六	〇、五六	〇、〇〇一	〇、〇〇一	〇、三	二、五〇
三十一年	三十一年	一、〇六五、五七九	三、〇九八、六六	三、〇七三、四	四、六一、六五三	一、八六七、八一三	一、九九	〇、五八	〇、〇〇一	〇、〇〇一	〇、八	三、四九
三十年	三十年	一、〇七〇、〇三七	三、一四一、一八	三、三三、七	四、五一、六六〇	一、八二九、五九五	一、九五	〇、五九	〇、〇〇一	〇、〇〇一	〇、八	三、四九
二十九年	二十九年	八七八、一五九	三、二六九、八九	—	三、五六九、六五	一、五六二、一三	一、六六	〇、六二	〇、〇〇一	〇、〇〇一	〇、八	三、四九
二十八年	二十八年	八五五、七二三	二、六五三、六九	—	二、九四八、四〇	一、四一五、九三	一、六五	〇、六二	〇、〇〇一	〇、〇〇一	〇、八	三、四九

良		三		重		愛		知		静		岡		山		梨		賀	
二十七年	二十七年	八〇、〇九九	一九、二六七	—	—	—	—	—	—	—	—	—	—	—	—	—	—	—	—
三十一年	三十一年	二、二〇〇、四三三	五、九七、七六	三、四二、九	五、七九七、三三	三、四三三、六六	一、〇〇九、七七七	七、九四七、七	三、六〇六、八七	七、九四七、七	三、六〇六、八七	三、六〇六、八七	三、六〇六、八七	三、六〇六、八七	三、六〇六、八七	三、六〇六、八七	三、六〇六、八七	三、六〇六、八七	三、六〇六、八七
三十年	三十年	二、〇八、一八九	三、八二一、二	三、五五九、三	四、九四、四三三	三、五五九、三	一、〇〇九、七七七	七、九四七、七	三、六〇六、八七	七、九四七、七	三、六〇六、八七	三、六〇六、八七	三、六〇六、八七	三、六〇六、八七	三、六〇六、八七	三、六〇六、八七	三、六〇六、八七	三、六〇六、八七	三、六〇六、八七
二十九年	二十九年	一、七八七、九〇九	五、七、四七六	二、七三〇、〇	四、五九〇、九七	二、八三二、二	一、〇〇九、七七七	七、九四七、七	三、六〇六、八七	七、九四七、七	三、六〇六、八七	三、六〇六、八七	三、六〇六、八七	三、六〇六、八七	三、六〇六、八七	三、六〇六、八七	三、六〇六、八七	三、六〇六、八七	三、六〇六、八七
二十八年	二十八年	一、八五五、七〇〇	三、一八、五九九	一、〇五二、一五	四、一一、七三三	二、五九六、五五三	一、〇〇九、七七七	七、九四七、七	三、六〇六、八七	七、九四七、七	三、六〇六、八七	三、六〇六、八七	三、六〇六、八七	三、六〇六、八七	三、六〇六、八七	三、六〇六、八七	三、六〇六、八七	三、六〇六、八七	三、六〇六、八七
二十七年	二十七年	一、八〇二、四五六	三、五二、三六五	九、七〇四	四、〇四二、〇一	二、五九六、五五三	一、〇〇九、七七七	七、九四七、七	三、六〇六、八七	七、九四七、七	三、六〇六、八七	三、六〇六、八七	三、六〇六、八七	三、六〇六、八七	三、六〇六、八七	三、六〇六、八七	三、六〇六、八七	三、六〇六、八七	三、六〇六、八七
三十一年	三十一年	三、六一五、〇九六	一、〇三三、八〇四	二、三三六、〇六	六、九九九、七二	六、九九九、七二	一、〇〇九、七七七	七、九四七、七	三、六〇六、八七	七、九四七、七	三、六〇六、八七	三、六〇六、八七	三、六〇六、八七	三、六〇六、八七	三、六〇六、八七	三、六〇六、八七	三、六〇六、八七	三、六〇六、八七	三、六〇六、八七
三十年	三十年	三、〇二五、七七八	九、七八、六二二	一、七、七八九	八、一四、八七五	五、一一六、五六四	一、〇〇九、七七七	七、九四七、七	三、六〇六、八七	七、九四七、七	三、六〇六、八七	三、六〇六、八七	三、六〇六、八七	三、六〇六、八七	三、六〇六、八七	三、六〇六、八七	三、六〇六、八七	三、六〇六、八七	三、六〇六、八七
二十九年	二十九年	二、五九八、八九七	七、九、五三三	七、七九八九	六、〇六、八一八	四、一〇、一〇七	一、〇〇九、七七七	七、九四七、七	三、六〇六、八七	七、九四七、七	三、六〇六、八七	三、六〇六、八七	三、六〇六、八七	三、六〇六、八七	三、六〇六、八七	三、六〇六、八七	三、六〇六、八七	三、六〇六、八七	三、六〇六、八七
二十八年	二十八年	二、七九九、〇九三	五、二五、六五三	六、五、四四七	六、〇九、七九	三、九七、九八二	一、〇〇九、七七七	七、九四七、七	三、六〇六、八七	七、九四七、七	三、六〇六、八七	三、六〇六、八七	三、六〇六、八七	三、六〇六、八七	三、六〇六、八七	三、六〇六、八七	三、六〇六、八七	三、六〇六、八七	三、六〇六、八七
二十七年	二十七年	三、三二一、八六二	五、三三、一七〇	六、五、三九九	五、〇四、九一	四、三、七三四	一、〇〇九、七七七	七、九四七、七	三、六〇六、八七	七、九四七、七	三、六〇六、八七	三、六〇六、八七	三、六〇六、八七	三、六〇六、八七	三、六〇六、八七	三、六〇六、八七	三、六〇六、八七	三、六〇六、八七	三、六〇六、八七
三十一年	三十一年	二、〇〇〇、五五〇	八、〇三、四一	二、〇〇、二九	七、九四七、七	三、六〇六、八七	一、〇〇九、七七七	七、九四七、七	三、六〇六、八七	七、九四七、七	三、六〇六、八七	三、六〇六、八七	三、六〇六、八七	三、六〇六、八七	三、六〇六、八七	三、六〇六、八七	三、六〇六、八七	三、六〇六、八七	三、六〇六、八七
三十年	三十年	一、九八八、四三三	六、二二、一八	一、八一、三三	六、〇六、五七一	三、二六九、三六	一、〇〇九、七七七	七、九四七、七	三、六〇六、八七	七、九四七、七	三、六〇六、八七	三、六〇六、八七	三、六〇六、八七	三、六〇六、八七	三、六〇六、八七	三、六〇六、八七	三、六〇六、八七	三、六〇六、八七	三、六〇六、八七
二十九年	二十九年	一、七三三、四〇〇	四、五〇、七五〇	一、五、一三	五、一一、三三	二、七〇、六一七	一、〇〇九、七七七	七、九四七、七	三、六〇六、八七	七、九四七、七	三、六〇六、八七	三、六〇六、八七	三、六〇六、八七	三、六〇六、八七	三、六〇六、八七	三、六〇六、八七	三、六〇六、八七	三、六〇六、八七	三、六〇六、八七
二十八年	二十八年	一、六八五、五九〇	三、三七、二九九	一、四〇、三九	四、四、七二六	二、五〇、一五四	一、〇〇九、七七七	七、九四七、七	三、六〇六、八七	七、九四七、七	三、六〇六、八七	三、六〇六、八七	三、六〇六、八七	三、六〇六、八七	三、六〇六、八七	三、六〇六、八七	三、六〇六、八七	三、六〇六、八七	三、六〇六、八七
二十七年	二十七年	一、九八七、三三三	四、〇七、四二七	一、一、三三三	四、四、七二六	二、五〇、一五四	一、〇〇九、七七七	七、九四七、七	三、六〇六、八七	七、九四七、七	三、六〇六、八七	三、六〇六、八七	三、六〇六、八七	三、六〇六、八七	三、六〇六、八七	三、六〇六、八七	三、六〇六、八七	三、六〇六、八七	三、六〇六、八七
三十一年	三十一年	八、四九、四七四	四、五〇、四八	二、〇、八五一	三、八六、〇八七	一、七〇六、八七〇	一、〇〇九、七七七	七、九四七、七	三、六〇六、八七	七、九四七、七	三、六〇六、八七	三、六〇六、八七	三、六〇六、八七	三、六〇六、八七	三、六〇六、八七	三、六〇六、八七	三、六〇六、八七	三、六〇六、八七	三、六〇六、八七
三十年	三十年	九、三七、四九八	三、〇三、三三	一、五、三〇八	三、二九、二六四	一、五八五、〇三	一、〇〇九、七七七	七、九四七、七	三、六〇六、八七	七、九四七、七	三、六〇六、八七	三、六〇六、八七	三、六〇六、八七	三、六〇六、八七	三、六〇六、八七	三、六〇六、八七	三、六〇六、八七	三、六〇六、八七	三、六〇六、八七
二十九年	二十九年	七、四二、七三九	三、一六、三三三	一、三、六二〇	二、五九、三三三	一、三三、三三三	一、〇〇九、七七七	七、九四七、七	三、六〇六、八七	七、九四七、七	三、六〇六、八七	三、六〇六、八七	三、六〇六、八七	三、六〇六、八七	三、六〇六、八七	三、六〇六、八七	三、六〇六、八七	三、六〇六、八七	三、六〇六、八七
二十八年	二十八年	七、七三、一三六	三、〇三、七四五	一、〇、三三七	三、三三、三三三	一、一五九、七八四	一、〇〇九、七七七	七、九四七、七	三、六〇六、八七	七、九四七、七	三、六〇六、八七	三、六〇六、八七	三、六〇六、八七	三、六〇六、八七	三、六〇六、八七	三、六〇六、八七	三、六〇六、八七	三、六〇六、八七	三、六〇六、八七
二十七年	二十七年	七、〇二、八六一	二、九三、三三六	一、〇、四四五	三、三三、三三三	一、一七三、八四三	一、〇〇九、七七七	七、九四七、七	三、六〇六、八七	七、九四七、七	三、六〇六、八七	三、六〇六、八七	三、六〇六、八七	三、六〇六、八七	三、六〇六、八七	三、六〇六、八七	三、六〇六、八七	三、六〇六、八七	三、六〇六、八七
三十一年	三十一年	一、七三、七四一	五、七六、一五八	六、一、四三三	七、一〇、四七	三、〇三、〇三六	一、〇〇九、七七七	七、九四七、七	三、六〇六、八七	七、九四七、七	三、六〇六、八七	三、六〇六、八七	三、六〇六、八七	三、六〇六、八七	三、六〇六、八七	三、六〇六、八七	三、六〇六、八七	三、六〇六、八七	三、六〇六、八七

八五

租稅
租稅徵收

租稅 租稅徵收

田	秋	形	山	森	青	手	岩	島
二十九年度	三十一年度	二十七年	二十九年	三十一年	三十一年	二十七年	二十九年	三十一年
九一、一五七	一、三五六、六二八	一、二八一、七九三	一、三〇五、一七	一、五五五、〇〇九	一、〇四三、〇九二	七九三、三三三	八、一八一、八九	一、〇九六、七二八
四九八、〇五六	六〇、一、一一	三六一、五三六	四〇三、九三三	六九〇、〇九四	三九五、七五一	二七〇、九八〇	三六三、一一二	四〇六、七八五
一〇、八三三	一、八一、七五	二、九七九、四	三、七〇九、九	五、二二一、一九	六、〇六四、四	一、〇四四、四	一、一、二、四一	一、九、九、〇五
四、一五、九〇	五、一、六、九七	四、五、二、八七六	五、一、六、〇六八	七、三、七、二二	四、五、一、八二〇	二、二、四、一、九	三、五、八、二、二	三、七、四、七、一一
一、九、一、六、〇〇七	二、四、八、六、三、九八	二、一、二、五、九、九	二、三、〇、〇、九六三	三、〇、四、〇、九四三	二、九、三、六、八六	一、〇、四、八、八五	一、一、六、六、八、四九	一、九、一、六、四、五五
一、〇、〇	一、七、五	一、六、六	一、六、六	一、八、九	一、六、九	一、五	一、六、五	一、五、七
〇、六、五	〇、八、〇	〇、四、六	〇、五、〇	〇、六、四	〇、六、九	〇、三、九	〇、三、八	〇、三、九
〇、〇、一	〇、〇、二	〇、〇、四	〇、〇、四	〇、〇、六	〇、〇、六	〇、〇、三	〇、〇、三	〇、〇、三
〇、五、五	〇、六、七	〇、五、八	〇、六、七	〇、八、九	〇、七、九	〇、五、一	〇、五、一	〇、五、一
二、五、一	三、〇、七	二、七、二	二、八、二	三、五、八	三、六、八	一、八、八	二、〇、六	二、六、七

八七

福	城	宮	野	長	阜	岐	賀	滋	北海道及府縣
三十一年度	二十七年	二十九年	三十一年	三十一年	二十七年	三十一年	二十七年	三十一年	三十一年
二、二、六、三、八〇	九七三、一七四	一、〇〇六、九四一	一、八三三、三三九	二、三、三、八、一五	一、五九三、八五〇	一、六、六、三、六三三	一、四、九、五、六八八	一、六、四、八、〇、八二	一、六、四、八、〇、八二
六、一、八、六、四四	三、八、三、六、七九	三、九、一、九、〇九	五、六、七、九、〇九	八、九、一、四、七二	三、七、五、〇、五二	六、四、四、九、三一一	三、〇、〇、六、二五	七、〇、四、八、七四	二、五、三、〇、三、四
九、二、七、八、八	二、七、四、八、九	二、四、〇、九、九	六、六、〇、九、三三	四、五、四、三、三	一、一、一、四、一	一、六、四、三、三	四、五、六、八、〇〇	六、九、一、七、七	二、三、〇、三、三
三、八、〇、九、九二	四、五、三、三、七	五、〇、九、四、九	六、六、〇、九、三三	六、六、五、〇、〇四	二、三、九、六、八、八	七、七、〇、三、三〇	二、四、〇、五、九、八六	六、一、八、八、四、九	二、五、九、九、三、三
二、〇、六	一、二	一、三	一、五	一、八	一、六	一、七	二、一	二、三	二、四
〇、五、六	〇、四、八	〇、五、四	〇、五、七	〇、六、一	〇、四、〇	〇、六、二	〇、四、八	〇、五、四	〇、五、四
〇、〇、一	〇、〇、三	〇、〇、三	〇、〇、三	〇、〇、三	〇、〇、一	〇、〇、三	〇、〇、一	〇、〇、一	〇、〇、一
〇、八、五	〇、五、七	〇、六、二	〇、五、五	〇、六、八	〇、四、四	〇、五、〇	〇、七、七	〇、八、八	〇、八、八
三、四、七	二、一、九	二、三、三	二、五、四	三、一、八	二、五、三	三、一、七	三、四、九	三、六、三	三、六、三

八六

租税
租税徴收

取	島	根	岡	山	廣	島	山	口
二十八年度	三十一年度	二十九年度	二十九年度	二十九年度	二十九年度	二十九年度	二十九年度	二十九年度
六二〇、九四九	一、五五六、四五八	九八七、一六八	二、二〇六、七三四	二、五五六、七七三	二、六四七、四一八	二、一三三、五三〇	一、七八三、八一六	一、一八五、七三四
一、五九六、〇一	四、二八八、九三八	四、一五三、七九九	四、四七二、八四〇	七、二六五、七二二	七、二六五、七二二	五、四八八、七六六	四、九八三、三五八	三、〇八〇、八七
一、四七〇、九	二、〇三九、九	一、三三三、三三	三、〇六四、五	八、七八八、八	六、〇一四、七	一、〇八八、九八	三、七〇〇、三	三、〇九六、六
二、〇二二、三三七	七、四三三、三三四	五、五八八、九六二	一、九八八、五	八、八二一、五七五	八、八二一、五七五	六、〇九二、三三	六、三九一、一七	三、三六六、八〇
一、九三三、二八	二、四四九、二九八	一、八五四、二四九	三、八五五、九四	四、五〇四、九三四	四、五〇四、九三四	三、二九三、三三	二、九五一、五七三	一、八六〇、八六七
一、四三三、二	一、七三三、三	一、四三三、三	一、九三三、三	一、七三三、三	一、七三三、三	一、四三三、三	一、四三三、三	一、四三三、三
〇、三三三、三	〇、三三三、三	〇、三三三、三	〇、三三三、三	〇、三三三、三	〇、三三三、三	〇、三三三、三	〇、三三三、三	〇、三三三、三
二、二二二、二	二、二二二、二	二、二二二、二	二、二二二、二	二、二二二、二	二、二二二、二	二、二二二、二	二、二二二、二	二、二二二、二

秋	田	福	井	石	川	富	山	島
二十八年度	三十一年度	二十九年度	二十九年度	二十九年度	二十九年度	二十九年度	二十九年度	二十九年度
一、〇二〇、〇一八	一、〇六八、八三三	一、〇一八、七五九	九、九八八、四四五	一、三〇六、九九六	一、三〇六、九九六	一、三〇六、九九六	一、三〇六、九九六	一、三〇六、九九六
三、〇七四、七	三、九四九、五二二	三、九四九、五二二	三、九四九、五二二	四、五八八、四六八	四、五八八、四六八	四、五八八、四六八	四、五八八、四六八	四、五八八、四六八
九、二八七、四	三、三九九、九三三	三、三九九、九三三	三、三九九、九三三	五、八七四、五	五、八七四、五	五、八七四、五	五、八七四、五	五、八七四、五
九、二八七、四	三、三九九、九三三	三、三九九、九三三	三、三九九、九三三	五、八七四、五	五、八七四、五	五、八七四、五	五、八七四、五	五、八七四、五
九、二八七、四	三、三九九、九三三	三、三九九、九三三	三、三九九、九三三	五、八七四、五	五、八七四、五	五、八七四、五	五、八七四、五	五、八七四、五
九、二八七、四	三、三九九、九三三	三、三九九、九三三	三、三九九、九三三	五、八七四、五	五、八七四、五	五、八七四、五	五、八七四、五	五、八七四、五
九、二八七、四	三、三九九、九三三	三、三九九、九三三	三、三九九、九三三	五、八七四、五	五、八七四、五	五、八七四、五	五、八七四、五	五、八七四、五
九、二八七、四	三、三九九、九三三	三、三九九、九三三	三、三九九、九三三	五、八七四、五	五、八七四、五	五、八七四、五	五、八七四、五	五、八七四、五

租稅
租稅徵收

本熊	賀	佐	分	大	岡	福	知	高
三十一年度	二十七年	二十九年	三十一年	三十一年	二十七年	二十九年	二十七年	三十一年
二〇三〇、六二五	九七九、一七九	一〇、五七、七二四	一、五〇、五九九〇	一、五六、一八〇三	二、三〇、〇〇〇〇	二、七三、七〇一〇	七、九〇、七九〇〇	一、〇九、一三四七
七、七三、七一五	三、三三、九八八	三、五八、二〇六	四、八〇、六六六	四、〇〇、七一四	八、九八、一六六	七、九二、六七九	三、三〇、八四七	三、九八、八三〇
二、六九、一〇〇	九、一〇、〇〇〇	一、〇、一一一	一、五、一一一	一、七、一一一	六、九、一一一	六、六、一一一	九、四、一一一	二、八、一一一
七、六八、〇〇〇	二、七〇、五〇〇	三、七、八九九	五、七、八九九	四、二、八二四	一、七、三、七九九	一、四、八、四九九	一、八、八、四九九	四、二、三、三六四
三、三三、八八八	一、七三、〇〇〇	一、七三、〇〇〇	二、五、八〇〇	二、四、三、三三三	六、八、一、三三三	五、九、五、六六六	一、七、三、三三三	一、八、八、四九九
一、八〇、〇〇〇	一、六六、〇〇〇	一、七六、〇〇〇	一、六二、〇〇〇	一、八五、〇〇〇	一、九八、〇〇〇	二、〇〇、〇〇〇	一、三三、〇〇〇	一、七五、〇〇〇
〇、五〇、〇〇〇	〇、三三、〇〇〇	〇、五五、〇〇〇	〇、七八、〇〇〇	〇、九二、〇〇〇	〇、一〇、〇〇〇	〇、一〇、〇〇〇	〇、一〇、〇〇〇	〇、五五、〇〇〇
〇、〇〇、〇〇〇	〇、〇〇、〇〇〇	〇、〇〇、〇〇〇	〇、〇〇、〇〇〇	〇、〇〇、〇〇〇	〇、〇〇、〇〇〇	〇、〇〇、〇〇〇	〇、〇〇、〇〇〇	〇、〇〇、〇〇〇
〇、〇〇、〇〇〇	〇、〇〇、〇〇〇	〇、〇〇、〇〇〇	〇、〇〇、〇〇〇	〇、〇〇、〇〇〇	〇、〇〇、〇〇〇	〇、〇〇、〇〇〇	〇、〇〇、〇〇〇	〇、〇〇、〇〇〇
二、八七、〇〇〇	二、九七、〇〇〇	三、五〇、〇〇〇	四、一七、〇〇〇	二、八七、〇〇〇	四、一七、〇〇〇	三、〇〇、〇〇〇	二、〇一、〇〇〇	三、〇二、〇〇〇

媛	愛	川	香	島	徳	山	歌	和	北海道及府縣
二十七年	三十一年	二十八年	三十一年	二十七年	三十一年	二十八年	三十一年	三十一年	三十一年
一、三〇、〇〇〇	一、九八、八九九	九、三六、四七九	一、〇一、四三〇	九、四八、七四三	一、三〇、三二八	九、七八、七三三	一、〇一、四三〇	一、〇一、四三〇	一、〇一、四三〇
二、七、八二四	五、五三、九六三	二、二、八八一	三、八、二二九	三、三、三三三	三、六〇、九九四	三、七、九三三	三、七、九三三	三、七、九三三	三、七、九三三
八、九四六	一、三、九四六	一、三、九四六	一、三、九四六	一、三、九四六	一、三、九四六	一、三、九四六	一、三、九四六	一、三、九四六	一、三、九四六
二、六、八八四	三、九、八、一五〇	二、五、四、八七	三、三、三三三	二、五、四、八七	四、三、〇、七五八	三、七、九、八七	三、七、九、八七	三、七、九、八七	三、七、九、八七
一、八七、三三三	二、八、八、八八三	一、四、五、六〇〇	一、七、五、九七二	一、四、五、六〇〇	二、一、九、二、四〇〇	一、六、二、八〇五〇	一、六、二、八〇五〇	一、六、二、八〇五〇	一、六、二、八〇五〇
一、四〇、〇〇〇	一、九七、〇〇〇	一、三、九	一、三、九	一、三、九	一、八、九	一、四、九	一、四、九	一、四、九	一、四、九
〇、〇、〇	〇、〇、〇	〇、〇、〇	〇、〇、〇	〇、〇、〇	〇、〇、〇	〇、〇、〇	〇、〇、〇	〇、〇、〇	〇、〇、〇
〇、〇、〇	〇、〇、〇	〇、〇、〇	〇、〇、〇	〇、〇、〇	〇、〇、〇	〇、〇、〇	〇、〇、〇	〇、〇、〇	〇、〇、〇
一、九八	二、九四	二、一五	二、一五	二、一五	三、〇八	二、四二	二、四二	二、四二	二、四二

北海道及府縣	熊本					宮崎			鹿兒島			沖繩			總計			
	二十九年	二十八年	二十七年	三十一年	三十年	二十九年	二十八年	二十七年	三十一年	三十年	二十九年	二十八年	二十七年	三十一年	三十年	二十九年	二十八年	二十七年
國稅	1,565,633	1,595,815	1,537,418	1,500,336	1,336,467	551,105	541,051	541,362	1,010,115	1,010,115	974,328	938,394	868,923	895,590	895,590	895,590	895,590	895,590
地方稅	88,791	397,046	381,916	388,748	388,748	388,748	388,748	388,748	388,748	388,748	388,748	388,748	388,748	388,748	388,748	388,748	388,748	388,748
市稅	2,070	1,988	1,816	1,816	1,816	1,816	1,816	1,816	1,816	1,816	1,816	1,816	1,816	1,816	1,816	1,816	1,816	1,816
町村稅	49,391	465,931	395,047	364,779	364,779	364,779	364,779	364,779	364,779	364,779	364,779	364,779	364,779	364,779	364,779	364,779	364,779	364,779
合計	1,655,594	2,460,770	2,316,257	2,255,669	2,111,810	1,305,438	1,335,624	1,305,438	1,774,057	1,774,057	1,700,271	1,682,441	1,618,847	1,663,913	1,663,913	1,663,913	1,663,913	1,663,913
人口	1,019,000	1,019,000	1,019,000	1,019,000	1,019,000	1,019,000	1,019,000	1,019,000	1,019,000	1,019,000	1,019,000	1,019,000	1,019,000	1,019,000	1,019,000	1,019,000	1,019,000	1,019,000
地方稅	0.000	0.000	0.000	0.000	0.000	0.000	0.000	0.000	0.000	0.000	0.000	0.000	0.000	0.000	0.000	0.000	0.000	0.000
市稅	0.000	0.000	0.000	0.000	0.000	0.000	0.000	0.000	0.000	0.000	0.000	0.000	0.000	0.000	0.000	0.000	0.000	0.000
町村稅	0.000	0.000	0.000	0.000	0.000	0.000	0.000	0.000	0.000	0.000	0.000	0.000	0.000	0.000	0.000	0.000	0.000	0.000
合計	1.019	1.019	1.019	1.019	1.019	1.019	1.019	1.019	1.019	1.019	1.019	1.019	1.019	1.019	1.019	1.019	1.019	1.019

計	二十九年度	二十八年	二十七年
國稅	6,965,907	6,791,234	6,553,135
地方稅	3,300,953	1,810,715	1,732,636
市稅	2,675,755	2,299,853	1,885,773
町村稅	2,029,638	1,819,520	1,596,853
合計	14,972,253	12,721,322	10,771,397

第二 滯納處分

最近五箇年度間國稅滯納處分ノ顛末ヲ舉クレハ左表ノ如クニシテ調定額百圓ニ付差押稅額ノ割合ヲ觀ルニ概シテ前年度ヨリ増加スト雖トモ總計ニ據テ之レヲ觀察スレハ前年度ヨリ壹圓四拾六錢貳厘ノ減少トナレリ又滯納者一人ニ對スル差押稅額モ亦前年度ヨリ拾六圓六錢六厘ヲ減少シ缺損額ニ於テハ稍前年度ヨリ増加シ結局差押稅額百圓ニ付壹圓貳拾錢九厘ヲ又處分費ニ於テハ前年度ヨリ四千七百七圓六拾壹錢七厘ヲ増加シタルヲ以テ差押稅額百圓ニ對スル割合モ亦隨テ參圓參拾六錢貳厘ヲ増加スルニ至レリ而シテ今本年度調定額百圓ニ付差押稅額ノ最高ヲ舉クレハ北海道地方稅ノ拾九圓九拾五錢餘、北海道水產稅ノ五圓八錢餘、賣藥稅ノ六拾七錢餘、又最低額ニ至テハ醬油稅ノ壹錢四厘、地租ノ貳錢參厘等ナリ又滯納者一人ニ對スル差押稅額ノ最高ナルハ酒稅ノ七百拾七圓八拾參錢餘、酒精營業稅ノ六百四拾七圓餘、鑛業稅ノ五拾七圓參拾壹錢餘、醬油稅ノ貳拾八圓貳拾八錢餘、北海道水產稅ノ八圓拾貳錢餘、所得稅ノ四圓參拾七錢餘、又最低額ニ於テハ管ニ北海道地方稅ノ六拾貳錢餘アルノミ然シテ差押稅額百圓ニ對スル缺損額ノ巨

租稅 滯納處分

額ノ割合ヲ觀ルニ酒精營業稅ノ九拾六圓六拾錢餘、營業稅ノ參拾四圓六拾九錢餘、所得稅ノ貳拾圓六錢餘、賣藥稅ノ拾四圓六拾錢餘、北海道地方稅ノ拾貳圓四拾貳錢餘、酒稅ノ八圓貳拾四錢餘等ニシテ最モ低額ナルモノハ地租ノ五圓四拾六錢、北海道水產稅ノ五圓九拾七錢餘ニ過キス尙ホ差押稅額百圓ニ對スル處分費ニ就テ觀察ヲ下ストキハ先ツ地租ヲ以テ最高トシ其額六拾九圓五拾七錢ニ當レリ所得稅之レニ亞キ拾參圓六拾貳錢、賣藥稅亦之レニ次キ拾貳圓六拾參錢、營業稅ノ拾貳圓六錢餘等ナリトス其詳細ニ至テハ本表ヲ參看スヘシ

國稅滯納處分表

稅目	差押爲セシモノ		執行前完納ノモノ		執行ツテ徵收シタルモノ		納金ノ一部		納金ノ全額		納定額百平均一人差押稅額		差押稅額		處分費	
	人員	稅額	人員	稅額	人員	稅額	人員	稅額	人員	稅額	人員	稅額	人員	稅額	人員	稅額
地租	11,000	10,000	1,000	1,000	1,000	1,000	1,000	1,000	1,000	1,000	1,000	1,000	1,000	1,000	1,000	1,000
酒稅	10,000	10,000	1,000	1,000	1,000	1,000	1,000	1,000	1,000	1,000	1,000	1,000	1,000	1,000	1,000	1,000
營業稅	10,000	10,000	1,000	1,000	1,000	1,000	1,000	1,000	1,000	1,000	1,000	1,000	1,000	1,000	1,000	1,000
賣藥稅	10,000	10,000	1,000	1,000	1,000	1,000	1,000	1,000	1,000	1,000	1,000	1,000	1,000	1,000	1,000	1,000
水產稅	10,000	10,000	1,000	1,000	1,000	1,000	1,000	1,000	1,000	1,000	1,000	1,000	1,000	1,000	1,000	1,000
所得稅	10,000	10,000	1,000	1,000	1,000	1,000	1,000	1,000	1,000	1,000	1,000	1,000	1,000	1,000	1,000	1,000

稅目	差押爲セシモノ		執行前完納ノモノ		執行ツテ徵收シタルモノ		納金ノ一部		納金ノ全額		納定額百平均一人差押稅額		差押稅額		處分費	
	人員	稅額	人員	稅額	人員	稅額	人員	稅額	人員	稅額	人員	稅額	人員	稅額	人員	稅額
酒稅	11,000	10,000	1,000	1,000	1,000	1,000	1,000	1,000	1,000	1,000	1,000	1,000	1,000	1,000	1,000	1,000
營業稅	10,000	10,000	1,000	1,000	1,000	1,000	1,000	1,000	1,000	1,000	1,000	1,000	1,000	1,000	1,000	1,000
賣藥稅	10,000	10,000	1,000	1,000	1,000	1,000	1,000	1,000	1,000	1,000	1,000	1,000	1,000	1,000	1,000	1,000
酒精營業稅	10,000	10,000	1,000	1,000	1,000	1,000	1,000	1,000	1,000	1,000	1,000	1,000	1,000	1,000	1,000	1,000
油稅	10,000	10,000	1,000	1,000	1,000	1,000	1,000	1,000	1,000	1,000	1,000	1,000	1,000	1,000	1,000	1,000
藥稅	10,000	10,000	1,000	1,000	1,000	1,000	1,000	1,000	1,000	1,000	1,000	1,000	1,000	1,000	1,000	1,000

租稅滯納處分

目	特許免稅		酒造稅		菓子稅		船稅		車稅	
	二十九年度	二十八年度	二十九年度	二十八年度	二十九年度	二十八年度	二十九年度	二十八年度	二十九年度	二十八年度
差押チ爲セシモノ	1,200,000	1,100,000	1,100,000	1,100,000	1,100,000	1,100,000	1,100,000	1,100,000	1,100,000	1,100,000
決行前完納ノモノ	1,100,000	1,100,000	1,100,000	1,100,000	1,100,000	1,100,000	1,100,000	1,100,000	1,100,000	1,100,000
決行シテ徵收	1,100,000	1,100,000	1,100,000	1,100,000	1,100,000	1,100,000	1,100,000	1,100,000	1,100,000	1,100,000
税金ノ一部	1,100,000	1,100,000	1,100,000	1,100,000	1,100,000	1,100,000	1,100,000	1,100,000	1,100,000	1,100,000
税金ノ全額	1,100,000	1,100,000	1,100,000	1,100,000	1,100,000	1,100,000	1,100,000	1,100,000	1,100,000	1,100,000
測定額百平均一人	0.101	0.101	0.101	0.101	0.101	0.101	0.101	0.101	0.101	0.101
差押稅額	1,100,000	1,100,000	1,100,000	1,100,000	1,100,000	1,100,000	1,100,000	1,100,000	1,100,000	1,100,000
處分費	1,100,000	1,100,000	1,100,000	1,100,000	1,100,000	1,100,000	1,100,000	1,100,000	1,100,000	1,100,000
差押稅額	1,100,000	1,100,000	1,100,000	1,100,000	1,100,000	1,100,000	1,100,000	1,100,000	1,100,000	1,100,000

計	馬賣買免稅		總計	
	二十九年度	二十八年度	二十九年度	二十八年度
人員稅額	1,100,000	1,100,000	1,100,000	1,100,000
決行前完納ノモノ	1,100,000	1,100,000	1,100,000	1,100,000
決行シテ徵收	1,100,000	1,100,000	1,100,000	1,100,000
税金ノ一部	1,100,000	1,100,000	1,100,000	1,100,000
税金ノ全額	1,100,000	1,100,000	1,100,000	1,100,000
測定額百平均一人	0.101	0.101	0.101	0.101
差押稅額	1,100,000	1,100,000	1,100,000	1,100,000
處分費	1,100,000	1,100,000	1,100,000	1,100,000
差押稅額	1,100,000	1,100,000	1,100,000	1,100,000

又最近五箇年度間ノ地方稅滯納處分表ハ左ノ如シ而シテ平均一人ニ對スル差押稅額ノ割合ハ二十八年度ヨリ年々増加シテ本年度ハ五拾參錢九厘トナレリ今二十八年度ト比較スレハ本年度ハ參拾七錢六厘ヲ増加セリ又營業稅ニ於テハ三十九年度ヨリ本年度迄ハ年々増加シテ六拾錢七厘ニ昇レリ營業稅附加稅ノ如キハ九拾五錢壹厘ニシテ前年度ニ比スレハ貳拾四錢貳厘ヲ増加シ結局總計ニ於テ二十八年度ヨリ年々増加シテ本年度ハ五拾參錢九厘ナリ之レヲ二十八年度ト比較スレハ貳拾五錢壹厘ノ増トナレリ又差押稅額百圓ニ付缺損額ノ割合ニ於テハ營業稅ヲ以テ最高トナシ就中五箇年度中巨額ナルモノハ三十一年度ニシテ其額參拾

租稅 滯納處分

六圓餘ニ達シ最低ハ二十九年年度ニシテ貳拾八圓餘ナリ今之レヲ平均スレハ參拾壹圓餘トナレリ之レニ亞クモノハ戸數割ニシテ年々概シテ減縮ヲ示シ本年年度ヲ二十八年度ニ比スレハ拾八圓餘ノ減少トナレリ結局總計ニ於テモ亦年々減少シテ本年年度ヲ二十八年度ニ比スレハ八圓拾九錢ヲ減少セラレタリ

地方税滞納處分表

種 雜	税 業 營	割 租 地	税 目	差押チ爲		納決ノ前		執行シテ徴收		快損金ノ一部		快損金ノ全額		平均一人 税額	差押税額 百圓ニ付	處分費	差押税額 百圓ニ付
				人員	税額	人員	税額	人員	税額	人員	税額						
三十二年年度	三十二年年度	三十二年年度	三十二年年度	人員	税額	人員	税額	人員	税額	人員	税額	人員	税額				
三十一年年度	三十一年年度	三十一年年度	三十一年年度	人員	税額	人員	税額	人員	税額	人員	税額	人員	税額				
三十年年度	三十年年度	三十年年度	三十年年度	人員	税額	人員	税額	人員	税額	人員	税額	人員	税額				
二十九年年度	二十九年年度	二十九年年度	二十九年年度	人員	税額	人員	税額	人員	税額	人員	税額	人員	税額				
二十八年度	二十八年度	二十八年度	二十八年度	人員	税額	人員	税額	人員	税額	人員	税額	人員	税額				

租税滞納處分

入 收 雜	税加附税得所	税加附税業營	割 數 戸	税	差押チ爲		納決ノ前		執行シテ徴收		快損金ノ一部		快損金ノ全額		平均一人 税額	差押税額 百圓ニ付	處分費	差押税額 百圓ニ付
					人員	税額	人員	税額	人員	税額	人員	税額						
三十二年年度	三十二年年度	三十二年年度	三十二年年度	二十九年度	人員	税額	人員	税額	人員	税額	人員	税額	人員	税額				
三十一年年度	三十一年年度	三十一年年度	三十一年年度	三十一年年度	人員	税額	人員	税額	人員	税額	人員	税額	人員	税額				
三十年年度	三十年年度	三十年年度	三十年年度	三十年年度	人員	税額	人員	税額	人員	税額	人員	税額	人員	税額				
二十九年年度	二十九年年度	二十九年年度	二十九年年度	二十九年年度	人員	税額	人員	税額	人員	税額	人員	税額	人員	税額				
二十八年度	二十八年度	二十八年度	二十八年度	二十八年度	人員	税額	人員	税額	人員	税額	人員	税額	人員	税額				

計	總		稅		目		差押	
	三十一年度	三十年二年度	人員	稅額	人員	稅額	納付	執行前完
三十一年度	3,113	3,113	1,113	1,113	1,113	1,113	1,113	1,113
三十年二年度	3,113	3,113	1,113	1,113	1,113	1,113	1,113	1,113
二十九年度	3,113	3,113	1,113	1,113	1,113	1,113	1,113	1,113
二十八年度	3,113	3,113	1,113	1,113	1,113	1,113	1,113	1,113

(備考) 本表中×印ヲ附シタル人員ハ數稅連帶ニ係リ又ハ處分數欄ニ涉ル處ノ
虛人員ナリ

第三 國稅犯則者處分

最近五箇年度間ノ國稅犯則者處分表ハ左ノ如シ而シテ今總計ニ就キ前年度ト比較スレハ犯則人員ハ五千四百六人處罰人員ハ四千九百十九人ヲ就レモ減少シタリ然ルニ罰金及料ニ於テハ却テ前年度ヨリ増加スルコト實ニ拾參萬餘圓ノ巨額ニ達シタリ之レ五箇年度中本年度ヲ以テ最高ノ巨額ヲ示セリ又追徵金ニ於テハ前年度ヨリ九百五拾四圓餘ノ減少ヲ爲セリ更ニ租稅調定額千圓ニ對スル處罰者ノ割合ヲ觀ルニ二十八年度以降幸ニ減少セシモ三十一年度ハ俄然其増加ノ不幸ヲ觀ルニ至リタリト雖モ概シテ減縮ノ傾向ヲ示シ本年度ニ於テハ又著シキ減少ヲ呈シタリ今稅目ニ就キ其如何ヲ觀察スルニ犯則者ノ大多數ヲ占ムルモノハ

國稅犯則者處分表

地租ニシテ五ヶ年度間ノ最大數ハ四千二人ニシテ最少數ハ貳百人ナリ今假ニ五箇年度ノ人員ヲ平均スレハ其人員實ニ千八百四十一人餘ニ當レリ之レニ亞クモノハ酒稅ニシテ本年度ヲ前年度ニ比スレハ千八百餘人ヲ増加シ又從來ノ證券印稅ヲ前年度前四箇年度ヲ平均スレハ一箇年度中ノ犯則者七千五百餘人ノ割合ニ當レリ又處罰人員ニ於テハ酒稅ヲ以テ最高トシ地租及混成酒稅之レニ亞ケリ罰金及料料ニ於テモ亦酒稅ヲ以テ其高額トナス明治三十年度創始以降年ト共ニ増加シテ本年度ハ實ニ貳拾九萬餘圓ニ達シ前年度ヨリ超過スルコト壹萬餘圓ニ昇レリ混成酒稅及酒精營業稅等亦之レニ亞ケリ

稅目	地租		租		罰金及料料	追徵金
	三十一年度	三十年二年度	三十一年度	三十年二年度		
犯則人員	4,200	4,200	1,100	1,100	100,000	50,000
處罰人員	4,900	4,900	1,100	1,100	100,000	50,000
租稅調定額	1,000	1,000	1,000	1,000	1,000	1,000

租稅 國稅犯則者處分

稅目	稅所得			犯則人員	處罰人員	租稅 付處罰者 千	罰金及科料	追徵金
	二十八年	二十九年	三十一年					
酒	28	29	31	32	31	32	31	32
酒成混	28	29	31	32	31	32	31	32
酒精	28	29	31	32	31	32	31	32
營業	28	29	31	32	31	32	31	32
營業賣	28	29	31	32	31	32	31	32
石油	28	29	31	32	31	32	31	32
造油	28	29	31	32	31	32	31	32
稅業	28	29	31	32	31	32	31	32
紙	28	29	31	32	31	32	31	32
印	28	29	31	32	31	32	31	32
稅	28	29	31	32	31	32	31	32

稅目	稅所得			犯則人員	處罰人員	租稅 付處罰者 千	罰金及科料	追徵金
	二十八年	二十九年	三十一年					
酒	28	29	31	32	31	32	31	32
酒成混	28	29	31	32	31	32	31	32
酒精	28	29	31	32	31	32	31	32
營業	28	29	31	32	31	32	31	32
營業賣	28	29	31	32	31	32	31	32
石油	28	29	31	32	31	32	31	32
造油	28	29	31	32	31	32	31	32
稅業	28	29	31	32	31	32	31	32
紙	28	29	31	32	31	32	31	32
印	28	29	31	32	31	32	31	32
稅	28	29	31	32	31	32	31	32

租稅 國稅犯則者處分

稅目	三十一年度	三十二年	三十一年度	三十一年度	三十一年度	三十一年度	三十一年度	三十一年度	三十一年度
稅	三十一	三十二	三十一	三十一	三十一	三十一	三十一	三十一	三十一
罰則人員	146	146	146	146	146	146	146	146	146
副人員	146	146	146	146	146	146	146	146	146
租稅調定額者千	100	100	100	100	100	100	100	100	100
罰金及科料	66,779	66,779	66,779	66,779	66,779	66,779	66,779	66,779	66,779
追徵金	1,033,917	1,033,917	1,033,917	1,033,917	1,033,917	1,033,917	1,033,917	1,033,917	1,033,917
稅印券證	28	29	30	31	32	31	30	29	28
稅草煙	28	29	30	31	32	31	30	29	28
稅藥賣	28	29	30	31	32	31	30	29	28
稅油	28	29	30	31	32	31	30	29	28
稅酒	28	29	30	31	32	31	30	29	28
稅造酒	28	29	30	31	32	31	30	29	28
稅酒用家自	28	29	30	31	32	31	30	29	28
稅子菓	28	29	30	31	32	31	30	29	28
稅取引	28	29	30	31	32	31	30	29	28
稅所	28	29	30	31	32	31	30	29	28

稅目	三十一年度	三十二年	三十一年度	三十一年度	三十一年度	三十一年度	三十一年度	三十一年度	三十一年度
稅	31	32	31	31	31	31	31	31	31
罰則人員	146	146	146	146	146	146	146	146	146
副人員	146	146	146	146	146	146	146	146	146
租稅調定額者千	100	100	100	100	100	100	100	100	100
罰金及科料	66,779	66,779	66,779	66,779	66,779	66,779	66,779	66,779	66,779
追徵金	1,033,917	1,033,917	1,033,917	1,033,917	1,033,917	1,033,917	1,033,917	1,033,917	1,033,917
稅印券證	28	29	30	31	32	31	30	29	28
稅草煙	28	29	30	31	32	31	30	29	28
稅藥賣	28	29	30	31	32	31	30	29	28
稅油	28	29	30	31	32	31	30	29	28
稅酒	28	29	30	31	32	31	30	29	28
稅造酒	28	29	30	31	32	31	30	29	28
稅酒用家自	28	29	30	31	32	31	30	29	28
稅子菓	28	29	30	31	32	31	30	29	28
稅取引	28	29	30	31	32	31	30	29	28
稅所	28	29	30	31	32	31	30	29	28

賣馬牛	業 續 稅			車 稅			船 稅			稅所引取			稅 目
	二 十 八 年 度	二 十 九 年 度	三 十 一 年 度	二 十 八 年 度	二 十 九 年 度	三 十 一 年 度	二 十 八 年 度	二 十 九 年 度	三 十 一 年 度	二 十 八 年 度	二 十 九 年 度	三 十 一 年 度	
													犯 則 人 員
													處 罰 人 員
													租 稅 用 定 額 壹 千
													罰 金 及 科 料
													追 徵 金

計 總	稅 產 水 道 海 北			稅 許 免 買		
	二 十 八 年 度	二 十 九 年 度	三 十 一 年 度	二 十 八 年 度	二 十 九 年 度	三 十 一 年 度

租 稅 國 稅 犯 則 者 處 分

第四篇 國庫金

第一 國庫金ノ出納

一 出納額

本年度間國庫簿へ登記セル收入及支出額ヲ各金庫ニ區別シテ前年度ト對照スレハ左ノ如シ

國庫金出納表

△印ハ減

金庫名	本年度		前年度		前年度ニ對スル増減	
	收	支	收	支	收	支
中央	八二七〇六九九七九九九一七	八六六六三三三二二五〇七	一〇六一二六五三五六八	一〇五四九三三二二七五七	二三四一九五五九九二二	一八八三〇一九七六八
京都	一四八六五九九四七五二	一三、一五五、〇六〇、二九	一一、八四一、二二三、〇三	一一、八四一、〇七、〇五	三、〇二四、七八一、四四	一九七、一〇四、三〇二
大阪	四六、八九三、七三六、〇一七	四四、六五五、四一〇、二二六	八、九四三、五一一、九五〇	一四、五三三、四九九、九五	四、五四一、三三八、八三三	六九、八六七、〇一九三
神戶	一九、三九七、三三八、四八六	一八、九一七、三〇七、〇〇九	一五、六七四、二九八、〇九五	二〇、七〇九、三九九、九八七	三、七三三、〇四〇、三九二	一、七九一、九三二、九七
長崎	二六、一四一、五一九、〇二六	一五、四〇〇、〇三二、八五八	一七、五四四、四〇三、〇八〇	二二、五七三、三九九、九八七	八、五九六、九一五、四四六	一、八二一、六七九、九四九
新橋	七、三九五、五一六、九〇六	一〇、〇三五、三六五、五七五	六、〇九七、九三五、三九	八、三三九、七三六、八八九	一、二九七、五八一、六六七	一、七〇五、六三三、八八
前橋	六、八六五、〇五五、七七八	四、三二七、六六五、四二二	四、九二六、九三三、〇〇〇	三、九一七、一一〇、四八五	一九三八、六一一、二二	四、〇五五、四九二
千代田	三、二八八、〇二七、六八九	三、三三六、〇八二、九七七	三、四八二、五〇〇、七三六	一、六三二、八八七、五九五	八、〇五三、六一四、四三	七、〇三一、九五、八二
水戸	四、八〇〇、〇〇四、九七八	三、二二三、〇〇二、六六八	三、四四六、九六五、二二〇	一、七八二、一八〇、九四四	一、〇二八、八二四、二七	一、三三三、一三二、二四
宇都宮	五、七六〇、七七〇、五八六	三、一七九、五八三、〇〇二	四、三三九、七〇〇、八三三	三、二〇七、〇四三、三六	一、五五三、六五七、四七	九、二五三、九二、四
名字	四、四三三、四四二、六四三	三、五六一、一五一、三三〇	三、三三〇、四八四、三六一	一、八九七、七三六、五四九	一、一八二、九五八、二二	一、六六五、三三九、七
静冈	一、七二八、九六二、二二五	一、五五〇、六〇〇、七三三	一、五七七、八六〇、七三三	一、五八九、〇〇八、〇二二	一、七〇一、一〇一、三三三	三、八四〇、五九、二
京都	六、一一九、八八一、五九四	四、六九九、五一一、九一七	四、八二二、一六三、六九二	四、〇六八、五一一、九六一	一、二八六、七一一、〇二二	六、三二〇、六九五

甲	府	支	本年度		前年度		前年度ニ對スル増減	
			收	支	收	支	收	支
岐	府	支	二、四四三、九五二、一七八	三、三〇八、八四九、六九三	一、八七四、八四三、九二二	一、六六九、一六〇、九一七	一、六六九、一六〇、九一七	一、六六九、一六〇、九一七
長	府	支	三、二五七、六八二、八三〇	一、六二〇、一七一、三六三	二、五九〇、〇七〇、九四六	一、四四六、〇七二、六七四	一九二四、〇〇七、一六四	一、七四一、九八八、九
福	府	支	八、四〇一、六六一、八三三	八、五九一、九四四、九〇	五、八九四、八五五、一一一	五、四七二、〇九九、三三〇	三、九一九、七五五、四八二	三、一〇八、四四五、〇六〇
仙	府	支	六、一三五、九九一、九五七	四、六六一、一〇六、五三三	四、六五五、四四四、〇七六	三、八三七、五三三、二二七	二、四八一、五五八、八八一	八、三三三、一三二、二四
盛	府	支	五、三〇五、四三三、九九三	五、七三三、三三三、三六四	五、四九六、九〇五、九五五	七、五九四、七三三、四〇三	二、一九一、四七〇、九八三	二、一九一、四七〇、九八三
青	府	支	二、六七七、一八一、二四八	二、一八〇、三三四、九三三	一、九七七、八五〇、三九九	一、五三三、三四〇、一一九	六、九四三、四〇〇、八五〇	六、九四三、四〇〇、八五〇
山	府	支	五、二二五、〇二八、八五四	六、七五三、四三三、三七八	三、三九四、九三三、四一一	四、五二六、四三三、二七六	一、一九〇、〇九三、四三四	一、一九〇、〇九三、四三四
秋	府	支	三、六五七、六二八、六四一	二、三五六、六二二、一八八	二、三三三、三三三、三三三	一、七四一、一三九、五〇四	一、九一六、四九三、二二七	一、九一六、四九三、二二七
福	府	支	三、七三三、八〇九、二四一	二、四三三、四三三、六六五	二、九七二、〇四八、六八七	二、三三三、〇〇七、四七〇	一、四〇〇、七九一、七七一	一、四〇〇、七九一、七七一
金	府	支	二、六八八、六八二、八八〇	二、三三四、六六二、七二四	二、九一八、〇六八、三九五	二、〇〇七、〇六一、七六七	一、九一〇、六七六、一〇三	一、九一〇、六七六、一〇三
富	府	支	六、七三六、〇〇二、五二四	七、五九一、九二七、五〇〇	四、八九〇、一七六、九〇一	六、一一五、九九〇、七六四	一、九一九、八一三、五三三	一、九一九、八一三、五三三
松	府	支	三、四〇四、七八四、六三三	二、六二七、三三三、七三三	二、七九二、九一六、三〇三	二、三〇九、八五三、三三三	一、〇八三、〇六三、二七〇	一、〇八三、〇六三、二七〇
島	府	支	二、八八四、一八三、〇一五	二、〇五八、〇八八、八六三	二、一九九、三三三、一九三	一、五七二、一六八、一八〇	一、三〇九、八五三、三三三	一、三〇九、八五三、三三三
岡	府	支	二、二六四、四八三、七三二	一、五八四、一六七、四〇八	一、五四四、一四八、二二八	一、一三三、三三三、三三三	一、一三三、三三三、三三三	一、一三三、三三三、三三三
廣	府	支	六、〇三三、〇八九、三三四	三、三三三、九九五、〇五二	五、一七三、三三三、七三三	二、七四九、七四八、一四六	三、二八三、二八三、二八三	三、二八三、二八三、二八三
山	府	支	一、四四〇、四八七、八五一	三、三三三、〇〇三、〇四六	二、三三三、〇〇三、〇四六	二、〇八七、八二八、二九〇	一、二四九、〇七七、四九七	一、二四九、〇七七、四九七
和	府	支	五、五三三、八五一、〇五二	四、一六五、六五五、〇三三	四、〇一一、四六九、三五五	三、五九四、〇〇八、七五二	一、九三九、八四二、二八三	一、九三九、八四二、二八三
德	府	支	三、〇一九、六九六、二二三	二、三三三、一八五、八五〇	二、一一三、四四六、〇三三	一、六九五、四三三、五三三	一、四〇六、二五〇、四七九	一、四〇六、二五〇、四七九
高	府	支	三、〇三六、一四五、一六五	一、九六三、五三三、三三〇	二、六五五、二二六、四五二	一、六四三、〇八九、三三九	一、四〇六、二五〇、四七九	一、四〇六、二五〇、四七九
高	府	支	四、一一八、三三八、三九一	三、九二八、〇二八、四八一	三、一〇一、六四〇、四三三	三、一〇一、六四〇、四三三	一、〇二六、六八二、二八二	一、〇二六、六八二、二八二
松	府	支	二、七六二、九九九、九五五	一、八八二、六〇五、九六八	二、一九〇、五八一、五一	一、六九九、五三三、三三三	一、〇二六、六八二、二八二	一、〇二六、六八二、二八二
高	府	支	四、四七七、四八五、〇八七	二、五二〇、七六三、八一八	三、三五四、九四二、〇〇五	二、一七一、八六九、五一〇	一、三〇六、六八二、二八二	一、三〇六、六八二、二八二
大	府	支	一、二八六、一四四、四三三	一、〇七〇、七三〇、六八五	九、二九三、八三六、六八九	七、八三三、五三七、九一五	一、四六〇、三〇六、七一九	一、四六〇、三〇六、七一九
福	府	支	三、五二二、三三〇、九五七	一、七四二、三三三、二六八	二、八一三、七三三、〇二六	一、五三三、八三九、九八六	一、二八〇、五九四、二二二	一、二八〇、五九四、二二二

國庫金 國庫金ノ出納

金庫名	本年度		前年度		前年度ニ對スル増減	
	收	支	收	支	收	支
佐賀	二六〇八二七五八九〇	八一七、四七八、一九	一八七、六六七、四六五	五六一、八九三、三五〇	七三、一六〇、三三九	二五、七二五、四六九
熊本	七五九、〇四三、六四三	七、四六五、七〇五、五三八	七、二三八、一七五、六四四	八、六九二、六五三、六一〇	四三〇、三三六、〇七八	一、三三三、九四八、〇七三
宮崎	一、九六二、五二七、九三三	一、三三三、二二二、三三三	一、七一一、五五九、九五六	一、一八〇、三六三、一四〇	三、四四三、〇〇七、七	一、六二九、九七三、三三三
鹿兒島	四、八四〇、三三三、四五六	四、六九一、六四六、三六六	三、七四七、四二九、一七一	三、七三三、〇〇〇、〇〇六	一、〇九二、九四四、二八五	九、六六三、三三六、三三〇
那覇	九四八、三三七、八二九	一、一五三、六五五、三四三	九四四、三三〇、八五六	八五一、四九五、一九六	三、九四六、九七三	三〇二、一五九、一四六
函館	三、五五六、〇七七、二九〇	四、四九六、八七二、二九三	二、九三三、〇三七、六五〇	四、〇二二、七四四、〇八六	六、三三三、〇三九、六四〇	四八二、一八二、二〇七
札幌	六、九一六、七九六、八六一	一、〇〇八、八九五、三〇五	四、九〇九、七四二、一八三	九、一七八、三六七、〇五七	二、〇〇七、〇五四、六七八	九、〇一六、八六三、四八八
臺北	三、四二五、二六三、八二六〇	三、六六五、七二四、五六二	三、三〇三、八九四、五七九	二、八七〇、八九七、三〇二	一、二一四、八七四、三六八	七、九四四、七五七、二六〇
總計	二一、七〇九、〇三三、一五八、七一一	二一、〇三三、四八一、六四一、五五七	一七、七八八、九四一、三三九、三三九	一、四〇三、一七〇、四八五、五九九	二、〇〇八、〇三三、九七三、六四三	三、八三三、三三三、〇一三

(備考) 各金庫間ニ於ケル現金及振替ノ回送受拂額并ニ貨幣鑄造ノ爲メ中央金庫、大阪本金庫ヨリ造幣局ニ對シ受拂セシモノハ總テ本表ニ包含セス

本年度ヲ前年度ニ比スレハ收入、支出共各巨額ノ減少ヲ見タリ然ルニ本年度ハ軍艦水雷艇補充基金、教育基金、災害準備基金、事業公債及鐵道公債金等多額ノ受拂アリト雖トモ前年度ハ軍費賠償金ノ收入、債金特別會計法ニ依ル圓銀處分ニ伴フ出納其他鐵道公債金及葉煙草專賣資金會計等巨額ノ受拂アリシ爲メ本年度ニ於テ斯ク著シキ減少ヲ示シタリ

又最近五箇年度末國庫現在金高ヲ舉クレハ左ノ如シ

- 三十二年度 二〇、二六三、四三三
- 三十一年度 三二、七九四、八二九

三十年度 八〇、七五一、〇〇〇
 二十九年度 四八、八二〇、四〇二
 二十八年年度 一一九、一六六、三四〇

二 出納官吏及金庫出納役

本年度末日ニ於ケル現金ヲ取扱フヘキ出納官吏ノ總數ハ七千五百二十九人ニシテ内身元保證金ヲ要スルモノ二千六百一人之ヲ要セサルモノ四千九百二十八人ナリ之ヲ各省ニ區別スレハ左ノ如シ

出納官吏現員表
 (甲) 身元保證金ヲ要スルモノ

省名	現金前渡ヲ受クルモノ	現金ノ領收ヲ管轄トスルモノ	歳入歳出外ノ現金ヲ取扱フモノ	合計
外務省	五三	一九七	二五九	五三
内務省	一五六	三〇一	九	五三
大藏省	四六	一一	二二八	五三
陸軍省	三七六	一一	七〇	五三
海軍省	六八	二	四六	五三
司法省	七	二	三	五三
文部省	七	二五	三	五三
農商務省	七	二二九	三	五三
逓信省	六一	四三五	一七一	五三
總計	七七四	一、二一一	六二六	二、〇〇二

國庫金 國庫金ノ出納

省名	(乙) 身元保證金ヲ要セサルモノ		
	現金前渡ヲ受クルモノ	現金ノ領收ヲ當職トスルモノ	歳入歳出外ノ現金ヲ取扱フモノ
外務省	一八五	五八	一
内務省	八	一一一	一
大藏省	八	一一〇五	一八三
陸軍省	四	二二九	八二
海軍省	四	二	四
司法省	四	二九八	二七九
文部省	四	八	二四
農商務省	四六	一八一	六
逓信省	三三	三	一八三
總計	五〇五	二六二	一八〇三

省名	(備考) 本表ノ外物品會計官吏及印紙切手類出納官吏ノ人員ハ左ノ如シ		
	物品會計官吏	印紙切手類出納官吏	身元保證金ヲ要スルモノ
外務省	二九	一	一
内務省	一三〇	一	八五
大藏省	一七二	七九	一
陸軍省	一一九	一	四
海軍省	七二	一	二
司法省	五八	一	三
文部省	五七	一	一
總計	九〇八	八八	一八〇三

省名	金庫出納役現員表		
	本年度	前年度	三十九年度
農商務省	五三	一	三七
逓信省	三九	一	一
總計	九〇八	一六八	三三

省名	金庫			
	本年度	前年度	三十九年度	二十八年度
中央金庫	一	一	一	一
本金庫	四四	四四	四四	四四
支金庫	四一〇	四一〇	四一〇	四一〇
派出所	三〇	三六	三二	一一
合計	四九五	四九一	四九一	五〇七

第二 金庫及出納官吏出納事務検査

本年度金庫検査ハ全國(臺灣ヲ除ク)ヲ分チテ之ヲ十三區トナシ一區ニ三名ツ、ノ検査官吏ヲ派遣シ各地ノ本支金庫ハ勿論其他派出所ニ至ルマテ普ク検査ヲ執行セシメタリ金庫ノ事務ハ逐年漸ク頻繁ナルニモ拘ラス之ニ當ル金庫員ハ從來ノ經驗ト事務ノ熟練トニ依リ整理上ニ於テ更ニ舊來ノ面目ヲ一新シタルモノ、如シ現金及證券ノ保管出納ノ完備金庫ト官民トノ關係等ニ於テモ亦指摘スルノ缺點アルヲ認メス而シテ金庫ノ位置及其出納區域等ニ於テモ客歲改正ノ際廢置分

國庫金 金庫及出納官吏出納事務検査

合其宜ヲ得タルカ爲メ是亦非難ノ弊アルヲ聞カス但臺灣ニ於テハ金庫ノ設置日尙淺キヲ以テ金櫃ノ構造現金ノ保管等時ニ或ハ非難スヘキノ點ナキニ非ラザレモ是等ハ早創ノ際已ムヲ得サルノ事ニ屬スルモノナラン乎其他送金ノ不便報告上ノ遅延等ハ金庫事務ノ敏捷ヲ圖ルノ上ニ於テハ缺點アリト雖モ此等ハ同島ニ於ケル交通運輸ノ發達ヲ見サル上ハ亦得テ認ム可カラサルナリ之レヲ要スルニ金庫検査ノ成績ヲ報告スレハ事務ノ敏捷計算ノ整理其他ニ於テモ從來ニ比シ一步ヲ進メタルモノナリトス

本年度出納官吏ノ事務検査ハ臺灣總督府管内ヲ除キ全國ヲ八區ニ分チ検査ハ一箇年五百圓以上ノ收支ヲ爲シタル金庫ノ所在地ニ在勤セル出納官吏ニ就キ検査セリ尤モ同一廳内勤務ノモノハ身元保證金ヲ納付セサルモノ亦同時検査セリ而シテ検査上ノ成績ハ多少法規上ノ誤解若クハ其整理上錯誤ノ點ヲ發見セシモ前年ニ比シテ大ニ整理ノ良好ヲ認メタリ

第五篇 貸付金

貸付金ノ種目ハ前年度ト同シク左ノ四種ニシテ其増減ハ就レモ契約ニ從ヒ收入セルト新ニ貸下ケタルモノ及債權アルモノヲ編入セルニ過キス

貸付金増減表

種目	前年度ヨリ越高		増進		加合		減返		少合		年度末殘高
	種	目	組	換	組	換	組	換	組	換	
雜種貸	七四六八、〇三三	三、四三三、〇〇〇	三、一四一、五七三	四、一六一、〇九六	四、七七八、四九〇	三、五九三、〇六六	一、八三三、〇〇〇	七、〇〇〇、五二一	二、三六九、〇一一	三、〇八七、七三三	七、九七三、三五六
置貸	三、四三三、〇〇〇	六、五三〇、一一〇	四、九七九、五三三	二、三六九、〇一一	四、七七八、四九〇	七、九八五、一八四	四、九七九、五三三	二、三六九、〇一一	四、七七八、四九〇	七、九八五、一八四	三、四三三、〇〇〇
民業資本金	三、三三三、九八〇	三、〇〇〇、〇〇〇	三、〇〇〇、〇〇〇	三、〇〇〇、〇〇〇	三、〇〇〇、〇〇〇	三、〇〇〇、〇〇〇	三、〇〇〇、〇〇〇	三、〇〇〇、〇〇〇	三、〇〇〇、〇〇〇	三、〇〇〇、〇〇〇	三、三三三、九八〇
韓國政府貸付金	一、〇〇〇、〇〇〇	三、〇〇〇、〇〇〇	三、〇〇〇、〇〇〇	三、〇〇〇、〇〇〇	三、〇〇〇、〇〇〇	三、〇〇〇、〇〇〇	三、〇〇〇、〇〇〇	三、〇〇〇、〇〇〇	三、〇〇〇、〇〇〇	三、〇〇〇、〇〇〇	一、〇〇〇、〇〇〇
總計	四、四三三、〇三三	一、三三三、〇〇〇	一、三三三、〇〇〇	一、三三三、〇〇〇	一、三三三、〇〇〇	一、三三三、〇〇〇	一、三三三、〇〇〇	一、三三三、〇〇〇	一、三三三、〇〇〇	一、三三三、〇〇〇	四、四三三、〇三三
年度末殘高	七、九七三、三五六	三、四三三、〇〇〇	三、四三三、〇〇〇	三、四三三、〇〇〇	三、四三三、〇〇〇	三、四三三、〇〇〇	三、四三三、〇〇〇	三、四三三、〇〇〇	三、四三三、〇〇〇	三、四三三、〇〇〇	七、九七三、三五六
三十一年度末	七、四六八、〇三三	三、四三三、〇〇〇	三、四三三、〇〇〇	三、四三三、〇〇〇	三、四三三、〇〇〇	三、四三三、〇〇〇	三、四三三、〇〇〇	三、四三三、〇〇〇	三、四三三、〇〇〇	三、四三三、〇〇〇	七、四六八、〇三三
三十年度末	六、四一六、〇〇〇	三、四三三、〇〇〇	三、四三三、〇〇〇	三、四三三、〇〇〇	三、四三三、〇〇〇	三、四三三、〇〇〇	三、四三三、〇〇〇	三、四三三、〇〇〇	三、四三三、〇〇〇	三、四三三、〇〇〇	六、四一六、〇〇〇
二十九年度末	六、三九九、〇〇〇	三、四三三、〇〇〇	三、四三三、〇〇〇	三、四三三、〇〇〇	三、四三三、〇〇〇	三、四三三、〇〇〇	三、四三三、〇〇〇	三、四三三、〇〇〇	三、四三三、〇〇〇	三、四三三、〇〇〇	六、三九九、〇〇〇
二十八年年度末	六、七三三、〇〇〇	三、四三三、〇〇〇	三、四三三、〇〇〇	三、四三三、〇〇〇	三、四三三、〇〇〇	三、四三三、〇〇〇	三、四三三、〇〇〇	三、四三三、〇〇〇	三、四三三、〇〇〇	三、四三三、〇〇〇	六、七三三、〇〇〇

貸付金

(備考) 本表中組換高トアルハ債務者赤貧若シクハ居所不明等ニヨリ其居所判然セザルカ又ハ其身代ヲ恢復スル迄姑ク其返納ヲ猶豫シテ雜種貸ヨリ据置貸ニ組換ヘ并ニ右理由ニヨリ一旦据置貸ニ編入シタル債務者ノ所在ヲ發見シタルカ又ハ其身代ヲ未ダ充分ニ恢復シ得サル者ニ對シテハ其債務ノ幾分ヲ年月賦ニテ償還セントノ請求ヲ納レ据置貸ヨリ雜種貸ニ組換ヘタルモノ等トス

前年度越高ニ比シ本年度末殘高ノ減少ハ參千九百四拾九圓七拾四錢參厘ナリ今其増減ノ生スル事由ノ大要ヲ舉クレハ左ノ如シ

北海道人民ニ貸與金	二七八・四六六
出納官吏辨償金	一、九〇七・九二三
返納金	三四四・八七五
雜種	
學資辨償金	二一〇・四一五
種官有物拂下代未納金	二八四・〇五〇
官報代未納金	一八〇・〇〇
貸	
訴訟入費償却金	三七・二二六
誤伐木賠償金	六七・一一八
合計	三、一一四・五七三

出納官吏辨償金	一、八九七・四〇八
返納金	九〇・九七二
盜伐木賠償金	一、二〇四・一九六
據學資辨償金	五・五一七
爲替金詐取	二六五・一七八
置貯金騙取	一六八・三五五
官報代未納金	一・五〇〇
貸旅費辨償金	四五〇・八〇
電信電話毀損辨償金	三・二三八
公賣代金不當利得金	四七九・六五五
合計	四、一六一・〇九九
韓國政府貸付金利息	三〇、〇〇〇・〇〇〇
總計	三七、二七五・六七二
減	
返納金	七〇〇・五二一
雜種	
債務者死亡絶家ニ依リ銷除	一八・二〇〇
合計	七一八・七七二

貸付金

返納金	二、五二七・一七一
債務者死亡絶家又ハ時効成就等ノ爲メ銷除	四、九七九・五二三
合計	七、五〇六・六九四
三井物産合名會社返納	三、〇〇〇・〇〇〇
明治三十二年上半季分利子	三〇、〇〇〇・〇〇〇
總計	四一、二二五・四一五

第六篇 預金、保管金及供託金

最近五箇年度間ノ預金増減ハ左表ノ如シ而シテ本年度ノ預高及年度末殘高ハ五箇年度中ノ最高額ニシテ前年度ニ比スレハ預高實ニ五千參百六拾五萬餘圓即チ二十倍以上又年度末殘高ハ五千貳百九拾參萬餘圓即チ二倍以上ノ孰レモ増加ヲ爲セリ而シテ預高中郵便貯金ノ前年度ヨリ増加スルコト百八拾四萬餘圓ナリ是レ則チ本年度ニ於テ利子ノ引上加之多數ノ貯金者アル諸官廳及諸會社等ノ爲メ出張取扱ノ法ヲ設ケ剩ヘ社寺教會個人ノ預入及拂戻等ニ關シテモ總テ手數ト時間トヲ省キ以テ簡便ノ法ヲ圖リタルニ歸因スヘシ又前述ノ如クナルヲ以テ郵便貯金ノ拂戻高ニ於テモ前年度ヨリ參百拾壹萬餘圓ヲ減シタリ之ニ依テ之ヲ觀レハ年々増加ノ傾向アルヲ窺知スルコトヲ得ヘシ又預入高中通常預金ヲ前年度ニ比スレハ五千百八拾七萬餘圓ノ巨大ナル増加アルヲ見タリ然ルニ本年度ハ貯蓄銀行ノ本支店ヲ合シテ二百九十一行ノ増設アルニモ不拘斯ル巨額ニ昇リタルハ中央備荒儲蓄金法ノ廢セラレ、ト同時ニ府縣ニ於ケル罹災救助基金法ヲ公布セラレタル結果其基金法ニ基ク貯蓄ニ一大關係ヲ有スルモノタルコトヲ知ルヘシ又最近五箇年度間保管金及供託金ノ増減ハ左表ノ如ク受入高、拂戻高、年度末殘高トモ年々規則正シク増加ノ一方ニ傾キ本年度ヲ二十八年度ニ比スレハ受入高二倍、拂戻高一倍餘、年度末殘高二倍餘ノ孰レモ格別ノ大差ナク逐次其増加スルヲ見タリ

預金、保管金及供託金

又最近五箇年度間預金運用上ノ損益ハ左表ノ如シ而シテ利益金ニ於テハ五箇年度中本年度ヲ以テ巨額トス之レヲ前年度ニ比スレハ百四拾壹萬餘圓、差引益ニ在テモ六拾壹萬餘圓、損失ニ在テ亦隨テ八拾萬餘圓、仕拂元積立金ニ在テ亦參拾萬餘圓ノ號レモ總テ増額ヲ示セリ

又最近五箇年度間有價證券受拂ハ左表ノ如シ而シテ各自預金購入保管公債證書、保管及供託ニ係ル公債證書、株券、證券等總テ有價證券ニ係ル受拂ヲ列擧スレハ各自預金購入保管公債證書ノ受入高ニ於テハ前年度ヨリ貳萬餘圓、拂戻高六萬餘圓ヲ號レモ増加シ保管及供託ニ在テハ受入高參千八百拾九萬餘圓ヲ減少セシニ拂戻高ニ在テハ百貳拾五萬餘圓ヲ増加シタリ結局總計ニ於テ受入高ハ參千八百拾七萬餘圓ノ減少トナリ拂戻高ハ百參拾貳萬餘圓ヲ増加シタリ今、年度末殘高ニ就キ猶前年度ト對照スレハ各自預金購入保管公債證書ハ貳拾四萬餘圓ヲ増加シ保管及供託ハ貳千七百參拾四萬餘圓ノ減少トナレリ

尙各表ニ就キ其詳細ヲ知ルヲ得ヘシ

預金増減表

年度	預入高	拂戻高	年度末殘高		
			郵便貯金	中央備荒儲蓄金	普通預金
三十一年度	二,五八三,四八九,四〇八	七,二六七,七三三,五五二	二〇,七一一,八九四,九一六	四六,〇〇三,五五九	九三,〇七九,八八三
三十二年度	五,六三三,九〇六,三九四	三,三〇八,九四七,五九九	二二,〇九八,四九六,五四一	四六,〇〇三,五五九	五二,五二八,六四三,〇二二
三十一年度	二,五八三,四八九,四〇八	七,二六七,七三三,五五二	二〇,七一一,八九四,九一六	四六,〇〇三,五五九	九三,〇七九,八八三

保管金及供託金増減表

年度	受入高	拂戻高	年度末殘高	
			年	度
三十一年度	二,六五七,六二五,六三三	五,一九〇,九六四,六三三	二,四三〇,三〇八,四九一	二,〇六九,三六〇,三七九
三十二年度	三,九二四,八三六,四六一	三,七一一,八四五,〇五六	二,六六八,四〇一,七四四	二,四六四,七八二,四〇五
三十一年度	二,六五七,六二五,六三三	五,一九〇,九六四,六三三	二,四三〇,三〇八,四九一	二,〇六九,三六〇,三七九
三十一年度	三,九二四,八三六,四六一	三,七一一,八四五,〇五六	二,六六八,四〇一,七四四	二,四六四,七八二,四〇五
三十一年度	二,六五七,六二五,六三三	五,一九〇,九六四,六三三	二,四三〇,三〇八,四九一	二,〇六九,三六〇,三七九
三十一年度	三,九二四,八三六,四六一	三,七一一,八四五,〇五六	二,六六八,四〇一,七四四	二,四六四,七八二,四〇五
三十一年度	二,六五七,六二五,六三三	五,一九〇,九六四,六三三	二,四三〇,三〇八,四九一	二,〇六九,三六〇,三七九
三十一年度	三,九二四,八三六,四六一	三,七一一,八四五,〇五六	二,六六八,四〇一,七四四	二,四六四,七八二,四〇五
三十一年度	二,六五七,六二五,六三三	五,一九〇,九六四,六三三	二,四三〇,三〇八,四九一	二,〇六九,三六〇,三七九
三十一年度	三,九二四,八三六,四六一	三,七一一,八四五,〇五六	二,六六八,四〇一,七四四	二,四六四,七八二,四〇五

預金運用損益表

年度	利益金	損失金	差引損益	預金仕拂元積立金
三十二年度	一,四八六,九〇九,八八二	一,一八五,二八二,七一九	三〇一,六二七,一六三	三,〇三三,六七八,八四〇
三十一年度	二,九〇二,八九四,二九九	一,九八六,七五二,八三一	九一六,一四一,四六八	三,三三三,三〇〇,〇〇〇
三十一年度	一,四八六,九〇九,八八二	一,一八五,二八二,七一九	三〇一,六二七,一六三	三,〇三三,六七八,八四〇
三十一年度	二,九〇二,八九四,二九九	一,九八六,七五二,八三一	九一六,一四一,四六八	三,三三三,三〇〇,〇〇〇
三十一年度	一,四八六,九〇九,八八二	一,一八五,二八二,七一九	三〇一,六二七,一六三	三,〇三三,六七八,八四〇
三十一年度	二,九〇二,八九四,二九九	一,九八六,七五二,八三一	九一六,一四一,四六八	三,三三三,三〇〇,〇〇〇
三十一年度	一,四八六,九〇九,八八二	一,一八五,二八二,七一九	三〇一,六二七,一六三	三,〇三三,六七八,八四〇
三十一年度	二,九〇二,八九四,二九九	一,九八六,七五二,八三一	九一六,一四一,四六八	三,三三三,三〇〇,〇〇〇
三十一年度	一,四八六,九〇九,八八二	一,一八五,二八二,七一九	三〇一,六二七,一六三	三,〇三三,六七八,八四〇

有價證券受拂表

預金、保管金及供託金

年 度	各自預金購入保管公債證券		保管及供託		總 計		年 度 末 殘 高
	受入高	拂戻高	受入高	拂戻高	受入高	拂戻高	
三十二年度	4,500,000	4,500,000	4,500,000	4,500,000	9,000,000	9,000,000	1,000,000
三十一年度	4,500,000	4,500,000	4,500,000	4,500,000	9,000,000	9,000,000	1,000,000
三十年度	4,500,000	4,500,000	4,500,000	4,500,000	9,000,000	9,000,000	1,000,000
二十九年	4,500,000	4,500,000	4,500,000	4,500,000	9,000,000	9,000,000	1,000,000
二十八年	4,500,000	4,500,000	4,500,000	4,500,000	9,000,000	9,000,000	1,000,000

第七篇 恩賞諸祿

第一 恩賞諸祿支出

最近五箇年度間恩賞諸祿ノ支出額及本年度末恩給受領者ノ人員ハ左表ノ如クニシテ總額ニ於テハ年度毎ニ増加シ而シテ受領者一人ニ付平均ノ恩給額ハ最下欄ニ示ス所ノ如シ

恩賞諸祿支出表

科 目	本 年 度	前 年 度	三 十 年 度	二 十 九 年 度	二 十 八 年 度	本年 度 末 恩 給 受 領 者	同 上 一 人 二 付 恩 給 額
賞 勳 年 金	9,513,302.66	9,556,554.97	9,713,371.33	9,830,859.64	11,135,577.00	9,750	9,752.9
文 官 恩 給	1,082,056.80	856,977.97	733,074.99	643,013.82	582,171.93	8,167	1,358.94
軍 人 恩 給	1,823,046.13	1,690,477.52	1,773,881.95	1,707,799.40	1,909,387.19	3,073	583.51
學 校 職 員 恩 給	3,717,751.50	2,933,576.62	3,266,803.39	2,194,774.99	1,909,387.19	6	1,149.27
沖 繩 縣 諸 祿	1,433,935.42	1,455,280.87	1,433,935.42	1,433,935.42	1,433,935.42	604	2,373.04
外 國 人 恩 給	1,767,751.50	1,563,055.66	1,563,055.66	1,563,055.66	1,563,055.66	17	1,037.03
特 別 年 金	3,000,000.00	3,000,000.00	3,000,000.00	3,000,000.00	3,000,000.00	1	3,000.00
總 計	40,774,909.16	37,237,995.05	37,618,946.12	35,339,583.53	35,111,888.58	4,967	7,072.8

(備考) 本表中一時賜金ニ係ルモノハ左ノ如シ但最下欄ノ一人ニ付平均恩給額ハ素ヨリ一時賜金ヲ除キテ之ヲ算出セルモノナリ

恩賞諸祿 恩賞諸祿支出

種類	本年度	前年度	三十九年度	二十九年度
文官恩給	五七七、八一八	五七四、七九二	六〇八、八三六	三、九六三、六六四
軍人恩給	八〇、四六、七五六	七、六八六、九七九	一四六、六七〇、三三九	三六、八六六、五二二
學校職員恩給	三一、九九、三三九	二五、七六一、八二五	二二、二五一、八八九	二一、八四七、九七九
合計	一七九、一七、九三三	一〇三、一九、七〇六	一七六、〇〇二、九五四	三、四二二、六七一、五五五

賞勳年金及沖繩縣諸祿ニ於テ減少セシハ新規下賜ノモノ少キト従前受領者ノ權利消滅セシニ由ルモノナリ而シテ此ノ以外ニ係ル恩給額ノ増加ハ新規受領者ノ増員等アリシニ由ル

第二 恩賞諸祿ニ關スル請願

本年度中恩賞諸祿ニ關スル請願ノ件數及其顛末ノ大要ハ左ノ如シ

件名	貴族院ヨリ回送	衆議院ヨリ回送	合計
家祿處分	五	九	一四
族祿處分	一	九	一〇
總計	六	一八	二四

右ハ第十四議會ニ於テ貴衆兩議院ヲ通過シ送付セルモノナルカ就レモ採用セサル事ニ閣議決定セリ

第八篇 備荒儲蓄

第一 中央備荒儲蓄

最近五箇年度中央備荒儲蓄金ノ收支ハ左表ノ如クニシテ本年度ノ收入ヲ前年度ニ比較スルトキハ六萬餘圓ヲ減少ス而シテ支出ニ於テハ貳萬餘圓ヲ増加シ年度末殘高ニ於テハ四萬餘圓ノ減少ヲ示セリ

中央備荒儲蓄金收支表

種目	本年度	前年度ニ對スル増減	前年度	三十九年度	二十九年度	二十八年度
前年度ヨリ越高	四六、〇〇一、五五九	三七、〇七三、四九一	八、九二八、〇六八	三二、二八二、一八一	一、七四八、三三三、二一六	一、八二八、〇四五、七九二
收入	八、一五三、一〇〇	七、一三七、六三九	七、九五二、九四九	三六、二二一、七二〇	四六、二一八、七	九三、一八一
預金利息	三、三三九、八五六	五、四三三、七九〇	五、七、六七、六四六	三六、二二一、七二〇	一、七二九、六二五、〇〇〇	八、九一〇、〇〇〇
公債利息	四、八一三、二四九	一、七四一、九四〇	二、一八五、三〇三	三六、二二一、七二〇	一、八二六、四三〇、五八七	四、七五二、六五〇
公債及米穀賣却代	三、三三九、八五六	五、四三三、七九〇	五、七、六七、六四六	三六、二二一、七二〇	一、七二九、六二五、〇〇〇	八、九一〇、〇〇〇
雑收入	四、一五三、一〇〇	六、一四九、九四九	六、五六二、四九九	三六、二二一、七二〇	一、八二六、四三〇、五八七	四、七五二、六五〇
合計	五〇、一五六、七二五	五〇、一五六、七二五	二八、五五一、一〇四	四一、〇一〇、八三三	一、四三九、七九〇、五三三	一、八四一、八八一、三三三
支出	五〇、一五六、七二五	二八、五五一、一〇四	二八、五五一、一〇四	四一、〇一〇、八三三	一、四三九、七九〇、五三三	一、八四一、八八一、三三三
一般歳入へ戻入	五〇、一五六、七二五	二八、五五一、一〇四	二八、五五一、一〇四	四一、〇一〇、八三三	一、四三九、七九〇、五三三	一、八四一、八八一、三三三
府縣備荒儲蓄金補助	五〇、一五六、七二五	二八、五五一、一〇四	二八、五五一、一〇四	四一、〇一〇、八三三	一、四三九、七九〇、五三三	一、八四一、八八一、三三三
賣却公債證書	五〇、一五六、七二五	二八、五五一、一〇四	二八、五五一、一〇四	四一、〇一〇、八三三	一、四三九、七九〇、五三三	一、八四一、八八一、三三三
合計	五〇、一五六、七二五	二八、五五一、一〇四	二八、五五一、一〇四	四一、〇一〇、八三三	一、四三九、七九〇、五三三	一、八四一、八八一、三三三
現金	四六、〇〇一、五五九	四六、〇〇一、五五九	四六、〇〇一、五五九	八、九二八、〇六八	三二、二八二、一八一	一、七四八、三三三、二一六

恩賞諸祿ニ關スル請願 備荒儲蓄 中央備荒儲蓄 一二七

新島 瀧福 兵福 青和 茨宮 京石 長新 福山 鹿愛 崎大 岩三 富東 奈
 瀨取 賀井 庫森 山城 城川 都野 木岡 形島 知玉 手阪 重山 京良

備荒儲蓄 中央備荒儲蓄

種目	本年	前年度	三十九年度	二十九年度	二十八年度
水災
火災
風災
疫災
旱災
雪災
震災
蝗災
崩災
雹災
合計

一三九

種目	高次未年度		前年度	三十九年度	二十九年度	二十八年度
	合	公債證書計				
公債證書
合計

(備考) 公債證書ハ原價ノ計算ナリ
 收入ニ於ケル四千五百五拾五圓拾六錢六厘ノ内雜收入ノ參千參百參拾九圓八拾五錢六厘ハ府縣備荒儲蓄金ヘ補助ノ爲メ臨時歳入ヘ繰入シタル金額ノ内實際支拂ノ上過剩トナリタル分ヲ府縣ヨリ更ニ戻入シタルモノニシテ預金利ハ預金部ニ寄托セシ預金ヨリ生セシモノナリ
 支出ニ於ケル一般會計ヘ戻入金五萬餘圓ハ明治三十二年法律第七十七號ヲ以テ罹災救助基金法發布セラレタル結果三十二年六月三十日限り本法ヲ廢止セラレタルニヨリ貯蓄金ノ全部ヲ一般會計ヘ戻入シテ備荒儲蓄金ノ局ヲ結ヒタリ
 尚府縣備荒儲蓄金ノ補助ニ對スル災害ト其度数ニ由テ府縣ニ分配スレハ左ノ如シ

一三八

府	縣	水災	火災	風災	疫災	旱災	雪災	震災	蝗災	崩災	雹災	合計
總計		四	三	一	一	二	一	一	一	一	一	一〇五

前表ニ由テ之レヲ觀察スレハ其災害ノ最モ多キハ秋田ニシテ熊本、岐阜之レニ亞ク然シテ全國ヲ通シテ災害ノ最モ多キハ水災ノ四十四回、火災ノ二十二回、風災ノ十六回ニシテ其他疫、旱災等之レニ亞ケリ今中央備荒儲蓄府縣補助額ヲ災害ト金額ニヨリ最近五箇年度間ノ平均金額ノ多少ニ依テ列記スレハ即チ左表ノ如クニシテ其巨額ナルモノハ岐阜、秋田、新潟ノ七萬餘圓、滋賀ノ四萬餘圓、秋田、福井ノ貳萬餘圓ナリ而シテ一災害ニ對シ平均補助額ノ如何ヲ觀ルニ岐阜ハ壹萬千餘圓、新潟ハ壹萬貳千餘圓、滋賀ハ八千餘圓、秋田ハ貳千餘圓、福井ハ四千餘圓ナリ之ニ由テ觀レハ如何ナル災害カ如何ナル程度ヲ以テ各地方ニ襲來スルカ又中央備荒儲蓄ヨリ如何ナル災害ノ爲メニ幾何ノ補助ヲ受ケタルヤヲ察知スルヲ得ヘシ尙ホ詳細ハ府縣備荒儲蓄ノ部ヲ參看スヘシ

中央備荒儲蓄金府縣補助額表

府縣	本年度		前年度		三十九年度		二十九年度		二十八年度		平均金額
	災害金額	補助金額	災害金額	補助金額	災害金額	補助金額	災害金額	補助金額			
滋賀	28,551.00	4,965.62	28,551.00	4,965.62	28,551.00	4,965.62	28,551.00	4,965.62	28,551.00	4,965.62	28,551.00
新潟	1,369,100.00	1,369,100.00	1,369,100.00	1,369,100.00	1,369,100.00	1,369,100.00	1,369,100.00	1,369,100.00	1,369,100.00	1,369,100.00	1,369,100.00
岐阜	19,997,743.00	19,997,743.00	19,997,743.00	19,997,743.00	19,997,743.00	19,997,743.00	19,997,743.00	19,997,743.00	19,997,743.00	19,997,743.00	19,997,743.00
秋田	2,734,128.00	2,734,128.00	2,734,128.00	2,734,128.00	2,734,128.00	2,734,128.00	2,734,128.00	2,734,128.00	2,734,128.00	2,734,128.00	2,734,128.00
福井	3,947,268.00	3,947,268.00	3,947,268.00	3,947,268.00	3,947,268.00	3,947,268.00	3,947,268.00	3,947,268.00	3,947,268.00	3,947,268.00	3,947,268.00
熊本	4,965,620.00	4,965,620.00	4,965,620.00	4,965,620.00	4,965,620.00	4,965,620.00	4,965,620.00	4,965,620.00	4,965,620.00	4,965,620.00	4,965,620.00
合計	28,551,000.00	4,965,620.00	28,551,000.00	4,965,620.00	28,551,000.00	4,965,620.00	28,551,000.00	4,965,620.00	28,551,000.00	4,965,620.00	28,551,000.00

府縣	本年度	前年度	三十九年度	二十九年度	二十八年度	平均金額
秋田	1,369,100.00	1,369,100.00	1,369,100.00	1,369,100.00	1,369,100.00	1,369,100.00
熊本	4,965,620.00	4,965,620.00	4,965,620.00	4,965,620.00	4,965,620.00	4,965,620.00
岐阜	19,997,743.00	19,997,743.00	19,997,743.00	19,997,743.00	19,997,743.00	19,997,743.00
福井	3,947,268.00	3,947,268.00	3,947,268.00	3,947,268.00	3,947,268.00	3,947,268.00
滋賀	28,551.00	28,551.00	28,551.00	28,551.00	28,551.00	28,551.00
新潟	1,369,100.00	1,369,100.00	1,369,100.00	1,369,100.00	1,369,100.00	1,369,100.00
合計	28,551,000.00	28,551,000.00	28,551,000.00	28,551,000.00	28,551,000.00	28,551,000.00

備荒儲蓄 中央備荒儲蓄

府縣	本年度		前年度		三十年度		二十九年		二十八年		平均金額
	災害金額	金額	災害金額	金額	災害金額	金額	災害金額	金額	災害金額	金額	
府											
縣											
總計		28,551,000		21,010,583		18,839,789		18,181,331		17,391,449	20,990

(備考) 本表ノ金額ト前表ノ金額ト二十九年度ニ於テ吻合セサルハ前表ハ既ニ補助額トシテ千四百九拾八圓七拾參錢參厘ヲ一旦特別會計ヨリ一般會計ヘ繰入ノ手續ヲ了セシモ實際之ヲ支出セス翌年度ニ至リ過剩トシテ戻入シタルモノヲ包含セルニ由ル

又本表ハ實際仕拂ノ年度ヲ以テ整理シタルモノナレハ必スシモ罹災相當年度ノモノ、ミナラス前年度ノ補助額ヲモ含ムモノトス尙ホ最下欄ノ平均金額ノ算出法ハ五箇年度ヲ以テスルト雖トモ本年度ハ六月三十日限り本法ノ廢止セラレタル結果正確ナル一箇年度間ノ平均額ヲ得ルコト隨テ難シ

第二 府縣備荒儲蓄

府縣備荒儲蓄金ノ收支ハ未タ本年度ノ材料ヲ得ル能ハサルヲ以テ從來ノ例ニ準シ姑ク前年度ノモノニ就キ觀察スレハ左ノ如シ

一 救助費ノ最モ多キハ新潟ノ拾壹萬餘圓、埼玉ノ拾萬餘圓、茨城ノ七萬餘圓等ナリ

一年度末殘高ニ於テハ漸次ニ増加セルコト概シテ前年度來ノ步調ト異ナル所ナク就中最モ多キハ愛知ノ百拾九萬餘圓、三重ノ百拾八萬餘圓、埼玉ノ百四萬餘圓及兵庫ノ八拾八萬餘圓等トス

一 地租貸與ニ於テハ愛知ノ參萬餘圓、宮城ノ壹萬餘圓、福井ノ八千餘圓等最モ多額ナリ

一 土木費貸出ニ在テハ新潟ノ七拾萬圓、愛知ノ六拾七萬餘圓、埼玉ノ四拾四萬餘圓、三重ノ參拾六萬餘圓、兵庫ノ貳拾七萬餘圓、千葉ノ貳拾貳萬餘圓等巨額タリ今其詳細ヲ左ニ掲ク

府縣備荒儲蓄金收支表 其一 收支 明治三十一年度

府縣	前年度		本年度		合計	
	越	高	收	入	支	出
東京	550,926,981	282,811,426	28,281,426	3,082,670	1,434,953	3,082,670
京都	424,050,738	195,547,788	19,554,788	3,732,968	1,460,895	1,834,953
大阪	603,475,593	30,456,609	30,456,609	1,294,469	88,100	1,382,569
兵庫	429,729,783	21,185,069	21,185,069	1,768,077	1,528,548	1,528,548
神戶	854,458,782	46,487,473	46,487,473	1,528,548	559,658	1,528,548
長崎	287,957,739	15,655,001	15,655,001	559,658	2,779,933	2,779,933
新潟	993,754,989	41,937,999	41,937,999	28,489,103	570,006	1,739,119

備荒儲蓄 府縣備荒儲蓄

府縣	前年度越前	收入		支出	
		諸收入	中央補助金	救助費	諸費
埼玉	1,040,000	59,365,898	4	1,016,370,399	1,743,094,944
千葉	667,000	31,050,000		1,644,566,331	1,955,616,331
茨城	491,000	31,806,958		782,895,509	1,126,165
群馬	523,000	36,585,433		2,067,566,000	9,943,000
栃木	428,500	31,554,766		3,399,892	5,733,053
奈良	2,556,000	57,333,300		2,150,417	1,330,000
三重	1,307,000	50,790,524		2,635,748	1,091,355,111
愛知	1,656,500	25,858,716		1,415,706,677	6,344,000
靜岡	491,000	10,963,160		2,960,539	2,668,056
山梨	331,800	37,111,335		6,949,894	2,589,891
滋賀	541,800	30,716,280		3,333,333,753	5,799,547,744
岐阜	608,800	29,726,888		3,504,924,000	8,921,875
長野	570,000	8,377,393		4,036,303,335	2,530,335
富山	405,100	22,385,954		7,397,311	2,016,644
石川	1,953,500	17,092,500		7,891,344	5,000,000
福井	336,600	14,333,500		8,271,711	8,000,000
秋田	1,927,900	14,333,500		5,950,601	3,079,733
山形	2,767,500	20,853,766		3,654,591	1,519,911
青森	383,900	14,333,500		3,784,702	1,680
岩手	336,600	17,092,500		7,891,344	5,000,000
福島	1,953,500	14,333,500		5,950,601	3,079,733
宮城	2,767,500	20,853,766		3,654,591	1,519,911
茨城	491,000	31,806,958		782,895,509	1,126,165
千葉	667,000	31,050,000		1,955,616,331	1,955,616,331
埼玉	1,040,000	59,365,898	4	1,743,094,944	1,906,797,331

府縣	前年度越前	收入		支出	
		諸收入	中央補助金	救助費	諸費
島根	254,900	11,071,787		1,488,801	85,000
岡山	448,400	23,361,566		1,168,249	1,034,000
廣島	776,900	39,311,000		2,667,527	6,399,911
山口	806,000	58,969,922		7,394,000	5,340,000
徳島	327,400	39,699,792		4,173,311	1,640,000
香川	270,600	33,361,750		6,533,364	2,155,500
愛媛	469,500	31,192,988		2,991,311	2,000,000
高知	556,400	27,369,688		3,010,888	1,352,855
福岡	643,300	15,821,611		4,007,688	1,007,688
佐賀	333,800	31,101,915		3,354,227	0,942,000
熊本	499,900	16,111,711		3,333,000	1,950,190
熊本	304,500	22,827,755		5,273,105	1,847,849
鹿兒	1,137,000	60,664,109		7,050,477	1,851
宮崎	1,128,800	11,570,000		6,441,466	2,447,962
鹿兒	1,137,000	60,664,109		7,050,477	1,851
總計	22,441,311	28,552,104		64,911,456	85,593,578
三十年度	20,858,000	1,053,800		811,602,619	
二十九年	20,541,653	1,060,414		2,198,653,925	
二十八年	19,809,339	981,875		3,747,292,389	
二十七年	19,237,515	974,954		5,379,446,455	

備荒儲蓄 府縣備荒儲蓄

其二 年度末殘高表

府縣	現金	公債證書價格	米穀價格	地租貸與	土木費貸出	辦債金	物土地價格	建合計
三十年度	八九〇、五三二、四二四	一五、四八八、四〇四、九八五	一三〇、一四一、一五三	一九、七五五、二八〇	四七、一八、八九四、七三六	四、四三三、五七六	一七、三三〇、三三九	二、四四一、三三三、四一三
二十九年	一〇六八、六八〇、五二〇	一五、六五〇、五八八、四九六	一五五、八八二、八八〇	一八、六三六、六三三	三八、一八〇、九三、三三七	四、九四九、九一四	三三、三三九、七三七	二〇、八七六、五五五、三三七
二十八年	八九三、四八八、六三六	一七、四八八、六五九、九五〇	一三二、八七九、一〇六	一八、八八七、九七七	一、八九一、一八三、三三三	一、四二四、一三九	三三、三三九、三五三	二〇、五五五、一六五、一八三
二十七年	七五四、六四一、四六四	一六、五二七、一三六、九三三	一四、九八八、九八六	二四、三九〇、八六三〇	二、二二四、一八三、八三三	二〇、八三三、五九九	三三、三三六、六七一	一九、八〇九、三三九、〇九七

(備考) 本表中山形縣地租貸與ノ欄 * 印ヲ附スルハ年賦拂下代ナリ
 又北海道及沖繩縣ノ掲載ナキハ元來府縣備荒儲蓄金ナルモノハ明治二十二年迄ノ儲蓄金及之ヨリ生スル殖産金ヲ以テ之ニ充テタルモノナルニ此兩地方ハ同年度迄全ク其儲蓄ナカリシニ由ル
 最近五箇年度間災害別ニ依リ各府縣備荒儲蓄救助人員及其金額ヲ掲クレハ左表ノ如シ

備荒儲蓄救助人員及金額表

種別	水災		火災		風災		旱災		雪災		雹災		震災		霜災		崩災		蝗災		疫災		歉災		雜費
	人員	金額	人員	金額	人員	金額	人員	金額	人員	金額	人員	金額	人員	金額	人員	金額	人員	金額	人員	金額	人員	金額	人員	金額	
食料	10,111	1,222	1,111	1,111	1,111	1,111	1,111	1,111	1,111	1,111	1,111	1,111	1,111	1,111	1,111	1,111	1,111	1,111	1,111	1,111	1,111	1,111	1,111	1,111	
小屋掛料	1,111	1,111	1,111	1,111	1,111	1,111	1,111	1,111	1,111	1,111	1,111	1,111	1,111	1,111	1,111	1,111	1,111	1,111	1,111	1,111	1,111	1,111	1,111	1,111	
農具料	1,111	1,111	1,111	1,111	1,111	1,111	1,111	1,111	1,111	1,111	1,111	1,111	1,111	1,111	1,111	1,111	1,111	1,111	1,111	1,111	1,111	1,111	1,111	1,111	
種穀料	1,111	1,111	1,111	1,111	1,111	1,111	1,111	1,111	1,111	1,111	1,111	1,111	1,111	1,111	1,111	1,111	1,111	1,111	1,111	1,111	1,111	1,111	1,111	1,111	
地租補助	1,111	1,111	1,111	1,111	1,111	1,111	1,111	1,111	1,111	1,111	1,111	1,111	1,111	1,111	1,111	1,111	1,111	1,111	1,111	1,111	1,111	1,111	1,111	1,111	
合計	1,111	1,111	1,111	1,111	1,111	1,111	1,111	1,111	1,111	1,111	1,111	1,111	1,111	1,111	1,111	1,111	1,111	1,111	1,111	1,111	1,111	1,111	1,111	1,111	

種別	水災		火災		風災		旱災		雪災		雹災		震災		霜災		崩災		蝗災		疫災		歉災		雜費
	人員	金額	人員	金額	人員	金額	人員	金額	人員	金額	人員	金額	人員	金額	人員	金額	人員	金額	人員	金額	人員	金額	人員	金額	
食料	10,111	1,222	1,111	1,111	1,111	1,111	1,111	1,111	1,111	1,111	1,111	1,111	1,111	1,111	1,111	1,111	1,111	1,111	1,111	1,111	1,111	1,111	1,111	1,111	
小屋掛料	1,111	1,111	1,111	1,111	1,111	1,111	1,111	1,111	1,111	1,111	1,111	1,111	1,111	1,111	1,111	1,111	1,111	1,111	1,111	1,111	1,111	1,111	1,111	1,111	
農具料	1,111	1,111	1,111	1,111	1,111	1,111	1,111	1,111	1,111	1,111	1,111	1,111	1,111	1,111	1,111	1,111	1,111	1,111	1,111	1,111	1,111	1,111	1,111	1,111	
種穀料	1,111	1,111	1,111	1,111	1,111	1,111	1,111	1,111	1,111	1,111	1,111	1,111	1,111	1,111	1,111	1,111	1,111	1,111	1,111	1,111	1,111	1,111	1,111	1,111	
地租補助	1,111	1,111	1,111	1,111	1,111	1,111	1,111	1,111	1,111	1,111	1,111	1,111	1,111	1,111	1,111	1,111	1,111	1,111	1,111	1,111	1,111	1,111	1,111	1,111	
合計	1,111	1,111	1,111	1,111	1,111	1,111	1,111	1,111	1,111	1,111	1,111	1,111	1,111	1,111	1,111	1,111	1,111	1,111	1,111	1,111	1,111	1,111	1,111	1,111	

備荒儲蓄 府縣備荒儲蓄

種別		水災		火災		風災		旱災		雪災		雹災		震災		霜災		崩災		蝗災		疫災		歉災		雜費	
金額	人口	金額	人口	金額	人口	金額	人口	金額	人口	金額	人口	金額	人口	金額	人口	金額	人口	金額	人口	金額	人口	金額	人口	金額	人口	金額	人口
...

種別		水災		火災		風災		旱災		雪災		雹災		震災		霜災		崩災		蝗災		疫災		歉災		雜費	
金額	人口	金額	人口	金額	人口	金額	人口	金額	人口	金額	人口	金額	人口	金額	人口	金額	人口	金額	人口	金額	人口	金額	人口	金額	人口	金額	人口
...

備荒儲蓄 府縣備荒儲蓄

種別	山		梨		滋		賀		岐		阜		長		
	地租補助	地租貸與	合計	合計	小房掛料	農具料	種穀料	地租補助	地租貸與	合計	小房掛料	農具料	種穀料	地租補助	地租貸與
水災															
火災															
風災															
旱災															
雪災															
雹災															
震災															
霜災															
崩災															
蝗災															
疫災															
歉災															
雜費															

種別	野		宮		城		福		島		岩		手		
	地租補助	地租貸與	合計	合計	小房掛料	農具料	種穀料	地租補助	地租貸與	合計	小房掛料	農具料	種穀料	地租補助	地租貸與
水災															
火災															
風災															
旱災															
雪災															
雹災															
震災															
霜災															
崩災															
蝗災															
疫災															
歉災															
雜費															

備荒儲蓄 府縣備荒儲蓄

種別	德島		香島		川		愛		緩		高	
	農具料	種穀料	地租補助	地租貸與	農具料	種穀料	地租補助	地租貸與	農具料	種穀料	地租補助	地租貸與
水災												
火災												
風災												
旱災												
雪災												
雹災												
震災												
霜災												
崩災												
蝗災												
疫災												
歉災												
雜費												

種別	知		福		岡		大		分		佐		賀	
	農具料	種穀料	地租補助	地租貸與	農具料	種穀料	地租補助	地租貸與	農具料	種穀料	地租補助	地租貸與	農具料	種穀料
水災														
火災														
風災														
旱災														
雪災														
雹災														
震災														
霜災														
崩災														
蝗災														
疫災														
歉災														
雜費														

備荒善儲 府縣備荒儲蓄

種別	佐賀		熊本		宮崎		鹿兒		兒	
	合計	補助	合計	補助	合計	補助	合計	補助	合計	補助
水災										
火災										
風災										
旱災										
雪災										
雹災										
震災										
霜災										
崩災										
蟻災										
疫災										
歉災										
雜費										

島	計				
	合計	補助	合計	補助	合計
地租補助					
地租貸與					
食料					
小屋掛料					
農具料					
種穀料					
地租補助					
地租貸與					
合計					
三十九年度					
二十八年度					
二十七年					

備荒儲蓄 府縣備荒儲蓄

第九篇 國債附地方公債

第一 國債増減

最近五箇年間國債ノ發行高、償還高及年度末未償還高ハ左表ノ如クニシテ本年度ニ於ケル國債發行高ハ壹億百參拾五萬餘圓、償還高千六百六拾四萬餘圓、年度末未償還高五億貳百九拾六萬餘圓ニシテ其内、内國債發行高ハ參百七拾貳萬餘圓、償還高千六百六拾四萬餘圓、年度末未償還高四億五百參拾參萬餘圓ナリ又外國債發行高ハ九千七百六拾參萬圓ニシテ本年度ニ於テハ毫モ外國債ヲ償還セサルヲ以テ年度末未償還高ハ發行高ト等シク九千七百六拾參萬圓ナリトス又本年度ノ國債發行高償還高及年度末未償還高ヲ前年度ニ比較スルニ發行高ニ於テハ壹億百九萬餘圓、償還高ニ於テハ參百參拾八萬餘圓、年度末未償還高ニ於テハ八千九百七拾壹萬餘圓ヲ増加セリ而シテ此五箇年間發行高ノ最モ多キハ三十二年ニシテ其額實ニ壹億百參拾五萬餘圓ニ達シ其最モ少キハ三十一年度ニシテ僅ニ貳拾六萬餘圓ニ過キス又償還高ノ最モ多キハ二十九年ノ千貳百拾壹萬餘圓其最モ少キハ二十八年ノ六百九拾九萬餘圓ナリトス年度末未償還高ニ至テハ前四箇年度ニ比シ本年度ニ於テハ大ニ増加ノ傾向ヲ呈セリ

國債増減表

種目	發行高	償還高	年度末未償還高	前年度末未償還高ニ對スル増減
----	-----	-----	---------	----------------

内		國			公			債	
五分利付	整	五分利付	軍	五分利付	金	紙幣	却借	五分利付	公債
三十二年	三十一年	三十二年	三十一年	三十二年	三十一年	三十一年	三十一年	三十二年	三十一年
度	度	度	度	度	度	度	度	度	度
59,945,000	55,610,000	8,339,100,000	1,657,600,000	6,121,500,000	3,006,600,000	3,115,000,000	3,115,000,000	6,600,000,000	6,600,000,000
1,666,300,000	1,692,300,000	1,165,700,000	1,165,700,000	1,165,700,000	3,006,600,000	3,115,000,000	3,115,000,000	8,796,600,000	8,796,600,000
△	△	△	△	△	△	△	△	△	△
59,945,000	55,610,000	8,339,100,000	1,657,600,000	6,121,500,000	3,006,600,000	3,115,000,000	3,115,000,000	6,600,000,000	6,600,000,000
1,666,300,000	1,692,300,000	1,165,700,000	1,165,700,000	1,165,700,000	3,006,600,000	3,115,000,000	3,115,000,000	8,796,600,000	8,796,600,000
△	△	△	△	△	△	△	△	△	△

國債附地方公債 國債増減

國債附地方公債 國債増減

債公國外	債 公				金入借費
	債公業事	計 合	債公道鐵	債公新	
三十二年 三十一年度 三十九年度	三十二年 三十一年度 三十九年度 三十八年度	三十二年 三十一年度 三十九年度 三十八年度	三十二年 三十一年度 三十九年度 三十八年度	三十二年 三十一年度 三十九年度 三十八年度	三十二年 三十一年度 三十九年度 三十八年度
78,053,150,000	82,943,270,000 83,695,000,000 89,157,900,000 82,375,000,000 82,900,000,000	2,000,000,000	7,907,350,000 8,000,000,000	2,299,000,000 2,299,000,000	2,000,000,000 2,000,000,000 2,000,000,000 2,000,000,000
78,053,150,000	6,083,354,500 11,150,000,000 11,013,500,000 11,500,000,000 11,500,000,000	1,600,000,000	1,600,000,000 1,600,000,000	1,600,000,000 1,600,000,000	7,000,000,000 7,000,000,000 7,000,000,000 7,000,000,000
78,053,150,000	37,055,515,500 38,101,500,000 38,101,500,000 38,101,500,000 38,101,500,000	6,000,000,000	1,600,000,000 1,600,000,000 1,600,000,000 1,600,000,000	1,600,000,000 1,600,000,000 1,600,000,000 1,600,000,000	7,000,000,000 7,000,000,000 7,000,000,000 7,000,000,000
78,053,150,000	7,915,874,500 7,915,874,500 7,915,874,500 7,915,874,500 7,915,874,500	1,600,000,000	1,600,000,000 1,600,000,000 1,600,000,000 1,600,000,000	1,600,000,000 1,600,000,000 1,600,000,000 1,600,000,000	7,000,000,000 7,000,000,000 7,000,000,000 7,000,000,000

種 目	内				種 目
	債公業事	債公	債公	債公	
三十二年 三十一年度 三十九年度	三十二年 三十一年度 三十九年度 三十八年度	三十二年 三十一年度 三十九年度 三十八年度	三十二年 三十一年度 三十九年度 三十八年度	三十二年 三十一年度 三十九年度 三十八年度	三十二年 三十一年度 三十九年度 三十八年度
發行高	3,239,000,000 3,400,000,000 3,700,000,000	1,000,000,000 1,000,000,000	1,999,000,000 2,400,000,000	1,999,000,000 2,400,000,000	1,999,000,000 2,400,000,000
償還高					
年度末未償還高	3,239,000,000 3,400,000,000 3,700,000,000	1,000,000,000 1,000,000,000	1,999,000,000 2,400,000,000	1,999,000,000 2,400,000,000	1,999,000,000 2,400,000,000
前年度末未償還高ノ増減	3,239,000,000 3,400,000,000 3,700,000,000	1,000,000,000 1,000,000,000	1,999,000,000 2,400,000,000	1,999,000,000 2,400,000,000	1,999,000,000 2,400,000,000

種目	外				國				公				計
	發行高	償還高	年度末未償還高	前年度末ノ増減	發行高	償還高	年度末未償還高	前年度末ノ増減	發行高	償還高	年度末未償還高	前年度末ノ増減	
三十二年	17,577,750,000		17,577,750,000		11,000,000,000		11,000,000,000		11,000,000,000		11,000,000,000		
三十一年													
三十年													
二十九年													
二十八年													
合計													

種目	外				國				公				計
	發行高	償還高	年度末未償還高	前年度末ノ増減	發行高	償還高	年度末未償還高	前年度末ノ増減	發行高	償還高	年度末未償還高	前年度末ノ増減	
三十二年	101,559,000,000	1,644,844,500	99,914,155,500	▲	97,630,000,000	97,630,000,000	97,630,000,000		97,630,000,000	97,630,000,000	97,630,000,000		
三十一年	223,750,000	8,156,550,000	223,626,450,000	▲	223,750,000	223,750,000	223,750,000		223,750,000	223,750,000	223,750,000		
三十年	49,157,900,000	1,117,700,000	48,040,200,000		49,157,900,000	49,157,900,000	49,157,900,000		49,157,900,000	49,157,900,000	49,157,900,000		
二十九年	23,695,000,000	2,119,860,500	21,575,139,500		23,695,000,000	23,695,000,000	23,695,000,000		23,695,000,000	23,695,000,000	23,695,000,000		
二十八年	82,992,770,000	6,990,580,000	75,992,190,000		82,992,770,000	82,992,770,000	82,992,770,000		82,992,770,000	82,992,770,000	82,992,770,000		
平均	51,493,680,000	1,005,169,900	50,488,510,100		51,493,680,000	51,493,680,000	51,493,680,000		51,493,680,000	51,493,680,000	51,493,680,000		

(備考) 本表中七分利付外國新公債ハ新金貨幣發行以前ニ係ル償還ナルヲ以テ英貨一磅ニ付我金貨四圓八拾八錢ニ換算シ償還シタリ次表亦同シ

種目		元金		利息		手續料小計		合計	
本年	中國債元利及手續料トシテ仕拂ヒタルハ(過年度所屬ノ分トモ)元金ノ償還	千	百	拾	壹	萬	餘	圓	利子貳千百六萬五千餘圓、手續料六萬七千餘圓、合計參千貳百貳拾
本年	四萬餘圓ニシテ之ニ預金利子及手續料百拾壹萬千餘圓ヲ加フルトキハ參千參百	參	拾	五	萬	五	千	餘	圓ト爲リテ前年度ノ仕拂高ヨリ増加セルコト四百五拾貳萬千餘
本年	圓トス								

第二 元利及手續料ノ仕拂

國債元利及手續料支出表

國債附地方公債 元利及手續料ノ仕拂

種目	元價	金返	利子	手數料	小計	過年度所屬		合						
						元金	利子	手數料	小計	元金	利子	手數料	小計	
新公債	1,000,000					1,000,000				1,000,000				
五分金祿公債	1,000,000					1,000,000				1,000,000				
七分金祿公債	1,000,000					1,000,000				1,000,000				
秩祿公債	1,000,000					1,000,000				1,000,000				
海軍公債	1,000,000					1,000,000				1,000,000				
整理公債	1,000,000					1,000,000				1,000,000				
中山道鐵道公債	1,000,000					1,000,000				1,000,000				
鐵道費補充公債	1,000,000					1,000,000				1,000,000				
軍事公債	1,000,000					1,000,000				1,000,000				
鐵道事業及北洋鐵道公債	1,000,000					1,000,000				1,000,000				
鐵道公債	1,000,000					1,000,000				1,000,000				
鐵道事業費經營借入金	1,000,000					1,000,000				1,000,000				
金利息														
合計	11,000,000					11,000,000				11,000,000				
外國公債														
總計	11,000,000					11,000,000				11,000,000				
三十一年度	1,000,000					1,000,000				1,000,000				
三十年度	1,000,000					1,000,000				1,000,000				
二十九年	1,000,000					1,000,000				1,000,000				
二十八年	1,000,000					1,000,000				1,000,000				

(備考) 本表ノ外尚ホ預金利子並ニ手數料補助紙幣銷却及英金元利相場差増ニ

年	係ルモノハ左ノ如シ	預金利子及手數料	補助紙幣銷却	英金元利相場差増
三十二年	1,111,577.870	1,111,577.870	1,000,000.000	1,111,577.870
三十一年	1,101,577.685	1,101,577.685	1,000,000.000	1,101,577.685
三十年	1,138,141.075	1,138,141.075	1,000,000.000	1,138,141.075
二十九年	1,151,566.914	1,151,566.914	1,000,000.000	1,151,566.914
二十八年	1,071,138.310	1,071,138.310	1,000,000.000	1,071,138.310

第三 國債證券ノ買入銷却

明治二十九年法律第五號國債證券買入銷却法ニ依リ本年度ニ於テ買入銷却シタル額面總額壹千四百拾貳萬餘圓ニシテ其買入價格等各公債ニ據テ區別スレハ即チ左ノ如シ

國債證券ノ買入銷却

種別	買入銷却額面	買入價格
五分金祿公債	6,181,250,000	95.56
五分海軍公債	4,336,000,000	95.84
五分整理公債	5,999,450,000	95.90
五分鐵道公債	1,433,300,000	90.50
五分軍事公債	1,339,000,000	95.95
總計	19,288,000,000	94.35

國債附地方公債 國債證券ノ買入銷却

一六一