

19

148

明治三十一年三月

京都商工報告

非賣品

京都商工會議所

043195-000-5

19-148

京都商工報告

京都商工會議所

M21

BDL-0134



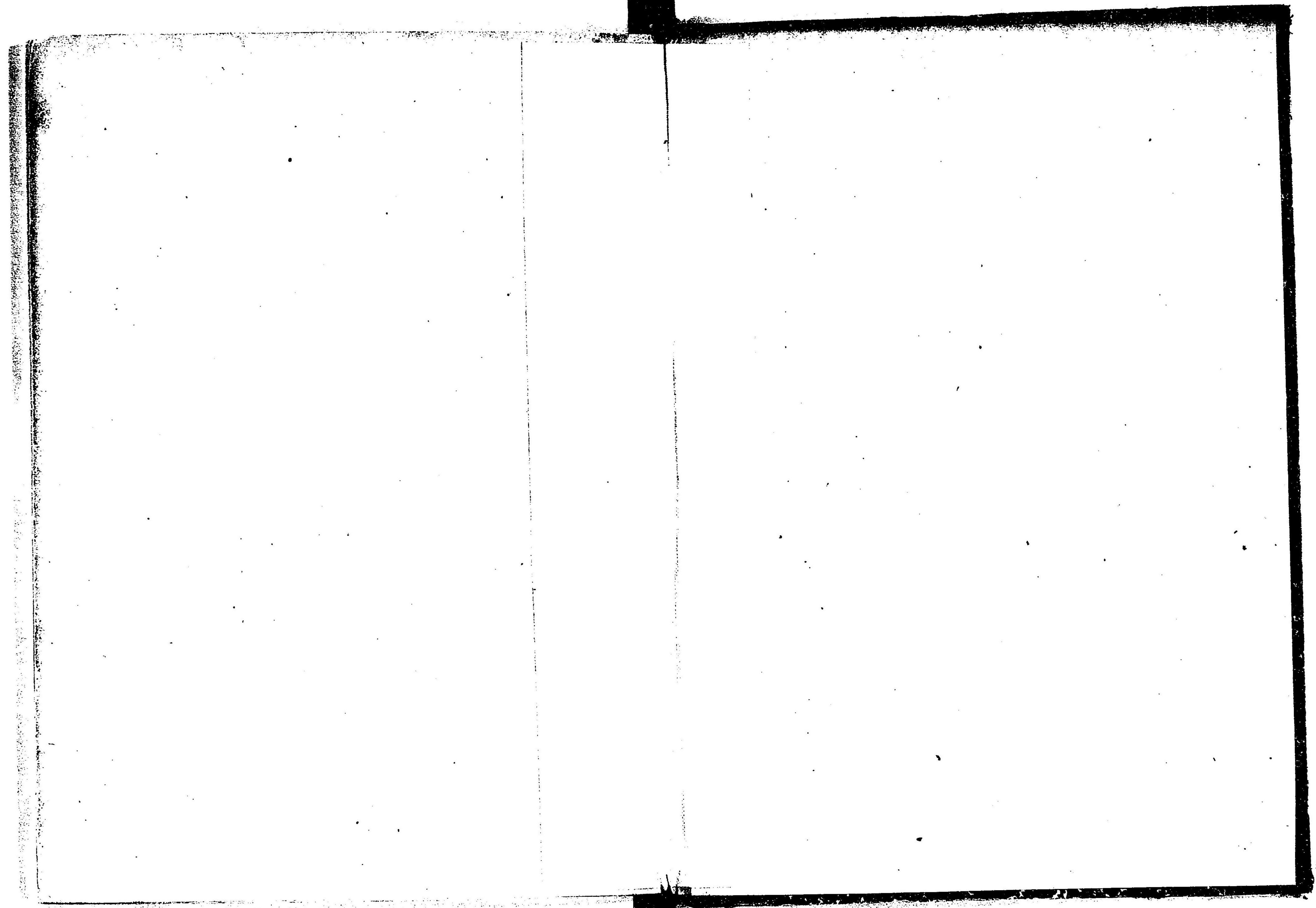

No 9350



本書ノ目的ハ唯昨二十年中ノ京都重要品商況金融及會社創立  
 ニ係ル事項等ヲ知ルニアリ而シテ其調査ノ方法ハ營業組合會  
 社銀行等ニ就キ其報告ヲ請ヒ書記ヲシテ之ヲ編纂セシメタル  
 ニ過キテ故ニ不完全ノ廉モ少キニアラスト雖モ亦商工人ノ參  
 考トナルヘキ廉モ少ナカラサルヲ以テ茲ニ印刷ニ付シ會員諸  
 君ニ頒布スル  
 但商工  
 見込  
 明治卅  
 三月一日

ノナリ  
 考トナルヘキ事項ハ追々之ヲ調査シ頒布スル  
 會員諸君ニ於テ調査ヲ必要ト思考セラレ、事  
 告アラソフヲ希望ス

三月一日

京都商工會議所

會長濱岡光哲代理

副會長 中 村 榮 助



19-148

凡 例

- 一本書編集ノ材料ハ各商工同業組合及諸會社ノ報告ヲ受ケ或ハ問合シテ直ニ書取リ或ハ考課狀ヲ得テ摘記シタルモノトス而シテ其出所ハ各事項ヲ載スル所ニ之ヲ示セリ
- 一本書ハ明治廿年中ニ係ル京都ノ商況金融及會社創立ニ關スル事項ヲ記載スルヲ以テ主トスト雖ヒ比照ノ便ヲ圖リ十九年中ノ商況金融ヲ併記シ且商人ノ參考トモナルベキモ雜件統計ヲモ附載セリ
- 一本書商況金融中株式取引所米商會所各銀行ノ數量金額等ハ固ヨリ確實ノモノナルヘシト雖モ商工同業組合ノ報告ニ係ル製産額、輸入額、販賣額等ハ相當ノ據リ所アルモノ、外ハ其確實ナルヲ保シ難シ蓋シ是レ地方營業稅ヲ賦課スルニ其上リ金額ヲ以テ標準トスルカ故ニ組合員ノ其實ヲ告ケサルコト之レカ主因ナルヘシ唯明治十九年上半季ヨリ二十年下半季ニ至ル毎季ノ數額ヲ比照スレハ其商狀ノ大概ヲ知ルニ足ラン歟
- 一又新立會社營業中ニ於テモ悉ク皆確實ナルモノト信スルヲ得タ所得額ノ如キ營業上リ金額ノ如キモ然リ蓋シ是レ前記ノ事情ニ由レハナリ其他確實ナラサルモノハ各事項中備考トシ之ヲ付記セリ

一本書編纂ハ僅カニ一ヶ月ニ足ラサル日子ナ以テ爲シタルモノナレハ材料ノ不完全ナルモノモ一々修正スルノ違マナク其儘採録シタリ  
 明治廿一年二月

編纂主任書記 片桐正雄記

# 商工報告目錄

## 商況ノ部

一 自明治十九年至同二十年 商況大要

### 第一 織物類

- 西陣織物
- 縮緬
- 關東織物
- 同仲買
- 染吳服
- 生糸
- 鹿ノ子絞
- 木綿

### 第二 海外輸出品類

- 粟田陶器
- 漆器
- 玩弄品
- 清水陶器
- 扇
- 刺繡
- 銅器
- 團扇

### 第三 海外輸入品類

第四 日用品類

- 總糸
- 砂糖
- 石油
- 金巾
- 舶來反物
- 米
- 他國醬油
- 種油
- 造醬油
- 干物
- 造酒
- 薪炭
- 魚類
- 紙
- 請酒

第五 雜商類

- 染悉皆
- 古着
- 質屋

附 運送業統計

問屋仲買人手數料表  
工業人及職工人員表

第六 物價

- 諸公債金貨
- 生糸
- 關東織物

第七 米商會所

- 縮緬、鹿ノ子絞、布
- 米
- 西陣織物
- 油石油
- 木綿
- 砂糖
- 金巾總糸

第八 株式取引所

- 價格表
- 賣買額
- 價格表
- 諸株式取引額
- 商況大要

金融ノ部

一自明治十九年至同二十年 金利表  
一自明治十九年至同二十年 各銀行勘定表

- 總計ノ部
- 第一國立銀行
- 三井銀行分店
- 第四十九國立銀行
- 第十三國立銀行
- 商工銀行
- 第百一十一國立銀行
- 第百三十國立銀行支店
- 島田銀行

- 一 明治十九年 各銀行入出金額表
- 一 同 下半年 各銀行入出金額表
- 一 明治二十年 各銀行入出金額表
- 一 同 下半年 各銀行入出金額表
- 一 自明治十九年至同二十年 金融景况大要
- 一 自明治十九年至同二十年 銀行會社利益配當對照表

### 會社銀行ノ部

- 一 明治二十年創立株式會社表
- 一 明治二十年以前設立會社銀行表
- 一 銀行會社創立株券募集始末表
- 一 新立會社株券價格高低表
- 一 新立諸會社營業景况

- 共進織物會社
- 西陣機業會社
- 大坂生糸京都分社
- 倉庫會社
- 山城製茶京都分社
- 柳池織物會社
- 洋服會社
- 第一砂糖會社
- 伏見倉庫會社支店
- 製茶會社
- 綿糸織物會社
- 染 殿
- 扇麥酒末廣會社
- 製糸會社
- 養蠶會社

### 雜件統計ノ部

- 一 商工同業組合及戸數表
- 一 重要商品集散額
- 米 麥
- 種油菜種石油
- 生糸平絹
- 一 諸公債証書京都府下人所有額
- 一 銀行會社株券府下人所有額
- 一 所得稅納人等級別表
- 一 商工營業上リ金高等級別表

一五千圓以上資産者人員營業別表  
一京都府下人驛遞局貯金表

明治十九年 京都商況大要

明治十九年一月ヨリ同二十年十二月ニ至ルニケ年間京都重要品ノ商況ヲ營業各組合ノ報告  
其他調査ニ依リ觀察スルニ明治十五六年以來ノ不景氣ハ累年衰沈シ十九年上半  
季ヲ以テ其底ニ陥リ十九年下半季中ニ於テ稍生氣ヲ萌シタルモ虎列刺病流行シ往來運輸神  
祭等ヲ中止セラレ爲ニ將ニ活動セントシタル商情ヲ障害シ其年ヲ送リタルモ十九年外國銀  
貨下落ノ爲メ我カ生糸ノ價格騰貴輸出巨額ナリシヲ以テ養蠶製糸地方ノ人民ニ餘裕ヲ生シ  
タルト十九年米作豐饒ニシテ農民ニ幾分ノ購買力ヲ生シタルトニ因リ廿年上半季ニ於テ是  
等ノ人民カ數年ノ衰沒ニ耐忍抑止シタル必需ノ衣服器具類ヲ需要シタルヲ以テ商況少シ生  
氣ヲ現ハシ此時ニ當リ地方ノ商人ハ數年ノ不景氣ノ爲メ仕入ヲ見合ハシ僅カニ持餘リノ商  
品ヲ以テ業務ヲ營ミシ處是等ノ需要ノ爲メ忽チ商品ニ拂底ヲ來シ加之ナラス春來氣候適順  
ナルヲ以テ當年亦米作ノ豐饒ヲ豫期シ一時頻リニ仕入レテ爲シタルハ茲ニ於テ商況大ニ振  
ヒ頗ル活潑ノ情勢ヲ現ハシ一時各工業トモ職工ノ不足ヲ告ケ物價亦俄カニ騰貴シタリ是レ  
實ニ廿年七月ヨリ九月ニ至ル現象ナリシ然ルニ米作ノ實況ハ豫期ノ如ク豐饒ナラスシテ價  
格ハ漸次低落ニ傾キ又生糸ノ輸出昨年ノ如ク活潑ナラス横濱ニ荷物堆積シ且人民ノ必需



ハ零ホ之ヲ充シタル等ノ情勢アルヨリ地方商人ノ胸算齟齬シ商品ノ注文仕入レヲ延ハシタルヲ以テ十月中旬ニ及ヒ商況頓ニ活動ヲ止メ爾來不活潑ノ儘二十年ヲ送リタルモノ、如シ又海外輸出品ハ重モニ當地商人ヨリ神戸居留商館へ取引スルモノニシテ海外直輸ニアラサルヨリ實況ノ報告ヲ得ル能ハス爲ニ其事情ヲ知ルヲ能ハスト雖ヒ大体ニ於テ觀察スレバ諸品共其販額ヲ増加シタルモノ、如シ而シテ其金額最モ多キモノハ刺繡ニシテ粟田陶器扇之レニ次キ五條清水陶器團扇銅器亦之レニ次キ玩弄品漆器ハ甚々微々ナリ

其諸商況ハ下文各當業組合ノ報告ニ就キ之ヲ了知セヨ

第一 織物類

○西陣織物商況

一每半季價格ノ平均

| 南京 縞子     | 十 九 年 | 十 年   |
|-----------|-------|-------|
| 上半季       | 五圓一〇錢 | 五圓九二錢 |
| 下半季       | 五圓九二錢 | 六圓三三錢 |
| 每半季製造額ノ概算 |       |       |

西陣織物業組合報告

紋 織 部

| 十 九 年 | 十 年     |         |
|-------|---------|---------|
| 上半季   | 三三、七三九  | 三七、六九二  |
| 下半季   | 五一、六三八  | 四一、〇七五  |
| 合 計   | 八五、三七七  | 七八、七六七  |
| 代 價   | 二二、二六六  | 三三、〇六九  |
| 代 價   | 四四、七一四  | 三六一、四六六 |
| 代 價   | 六八四、六五〇 | 七〇四、五三五 |

生 紋 織 部

| 十 九 年 | 十 年      |          |
|-------|----------|----------|
| 上半季   | 一〇、〇九二   | 一一、一八〇   |
| 下半季   | 一五、八七六   | 一四、六四六   |
| 合 計   | 二五、九六八   | 二六、八二六   |
| 代 價   | 三、七六四    | 一、二〇、三三六 |
| 代 價   | 一〇、二、五九〇 | 一三四、五九九  |
| 代 價   | 一四〇、二六四  | 一五四、九三五  |

羽 二 重 織 部

十 九 年 二 十 年

|         |   | 十 九 年   |         | 二 十 年   |          |
|---------|---|---------|---------|---------|----------|
|         |   | 數 量     | 代 價     | 數 量     | 代 價      |
| 上 半 季   | 品 | 九、八三三   | 四九、三八六  | 八四、七六一  | 九一、〇九〇   |
| 下 半 季   | 品 | 一六、七〇六  | 一〇六、六二六 | 八三、七五六  | 九五、七三九   |
| 合 計     | 品 | 二六、五三九  | 一五六、〇一二 | 一六八、五二七 | 一八六、八二九  |
| 縐 子 部   |   |         |         |         |          |
|         |   | 十 九 年   |         | 二 十 年   |          |
|         |   | 數 量     | 代 價     | 數 量     | 代 價      |
| 上 半 季   | 品 | 五八、七一〇  | 二六二、九七二 | 一五七、七五八 | 九七七、六二六  |
| 下 半 季   | 品 | 一二九、三三三 | 七二九、五三九 | 一六〇、五六四 | 九八六、八三四  |
| 合 計     | 品 | 一八八、〇四三 | 九九二、五一一 | 三二八、三二二 | 一九六四、四六〇 |
| 縮 緬 絨 部 |   |         |         |         |          |
|         |   | 十 九 年   |         | 二 十 年   |          |
|         |   | 數 量     | 代 價     | 數 量     | 代 價      |
| 上 半 季   | 品 | 三八、二八二  | 一五九、五〇六 | 三八、八五四  | 一七一、二六五  |

|           |   | 十 九 年   |         | 二 十 年   |         |
|-----------|---|---------|---------|---------|---------|
|           |   | 數 量     | 代 價     | 數 量     | 代 價     |
| 下 半 季     | 品 | 五九、二二三  | 二四一、七三〇 | 三三、八八四  | 一七一、九四八 |
| 合 計       | 品 | 九八、〇〇五  | 四〇一、二〇九 | 七二、七三八  | 三四三、二二三 |
| 博 多 絨 部   |   |         |         |         |         |
|           |   | 十 九 年   |         | 二 十 年   |         |
|           |   | 數 量     | 代 價     | 數 量     | 代 價     |
| 上 半 季     | 品 | 四八、六四六  | 一四五、〇五五 | 八一、一一四  | 四〇四、九三二 |
| 下 半 季     | 品 | 八〇、二六八  | 三五四、五八九 | 八五、〇四九  | 四四四、七一八 |
| 合 計       | 品 | 一二八、九一四 | 四九九、六四四 | 一六六、一六三 | 八四九、六五〇 |
| 天 鶴 絨 絨 部 |   |         |         |         |         |
|           |   | 十 九 年   |         | 二 十 年   |         |
|           |   | 數 量     | 代 價     | 數 量     | 代 價     |
| 上 半 季     | 品 | 三、三三四   | 三二、〇九九  | 四、三〇〇   | 四八、九三八  |
| 下 半 季     | 品 | 五、一九一   | 五九、七六五  | 五、二二六   | 五五、〇六六  |
| 合 計       | 品 | 八、五二五   | 九一、八六四  | 九、五二六   | 一〇四、〇〇四 |

木綿織部

| 十九年 |         | 二十年     |         |
|-----|---------|---------|---------|
| 數量  | 代價      | 數量      | 代價      |
| 上半季 | 九八、九六三  | 七一、二三五  | 一一五、七二三 |
| 下半季 | 九三、五一九  | 九五、〇〇八  | 一七四、二六三 |
| 合計  | 一九二、四八二 | 一六六、二三三 | 二八九、九八六 |

一商況大要 十九年一月以來ハ世上一般商勢甚ダ不振ナルニモ拘ハラズ生糸價格ハ愈低落シタルハ製品價格モ隨テ低落セリ

全年七月以來稍商勢不振ノ挽回ヲ來セシハ惡疫ノ漸次撲滅スルニ隨ビ次第ニ仕入客ノ來京シタルト生糸價格ノ聊カ騰貴セシトニヨリ氣配少シク立直リタル姿ナリ

二十年一月以來ハ商勢漸次立直レリ其原因ノ概況ヲ考フルニ前年ハ内國各地トモ惡疫流行ニ障害セラレ仕入客ハ絶テ來京セサルヨリ一時仕入品ノ欠乏ヲ告ケタルニ本年ニ到ツテ一時ニ仕入スル者多キニ因ル故ニ夏物ハ一層ノ好景氣ヲ加ヘタリ

全年七月ヨリ以來九月中漸次好景氣ニ趣キ内國各地ノ仕入客モ來京スルモノ多ク就中南

京總子ヲ始ノ綿織物ハ一層景氣ヲ顯ハセリ蓋シ是レ農作豐饒ヲ豫想シタルニ起因スルモノナラン十月ヨリ以來ハ商勢頓ニ挫ケタリ其原因ハ最早各地トモ目下ノ欠乏品ハ略ホ行渡リタルト生糸及米ノ價格ノ漸次下落シタルニ外ナラサルヘシ

○西陣織物仲買商況

西陣織物仲買協盛組合報告

一每半季價格ノ比較

|     | 十九年    | 二十年    |
|-----|--------|--------|
| 上半季 | 四、二六圓錢 | 四、七八圓錢 |
| 下半季 | 四、四六圓  | 五、二八圓  |

一每半季販賣額ノ概算

|     |          |
|-----|----------|
| 十九年 | 八三五、〇〇〇圓 |
| 二十年 | 九六八、五〇〇圓 |

一販路地方 上等品ハ關東地方ヲ專ラトシ下等品ハ關西地方トス

一商況大要 廿年ニ於テ十九年ヨリ拾三萬圓余ノ増額ヲ見ルハ前年來生糸價格昇騰ノ爲メ養蠶地方ニ於テ大ニ餘裕ヲ生シタルト春來氣候其順ヲ得テ米麥共ニ豐饒ニシテ農家ニア

リテモ幾分ノ餘裕ヲ生シ購買力ヲ増シタルニ由ル又流行品ニ至リテハ顯著ナル品之レナシト雖モ先キ宜敷ハ絹綿交織物等概シテ下等品トス

○生糸商況

醫糸業組合報告

一每半季價格ノ不均、但羽州米鶴(九貫目立)

|       |       |       |
|-------|-------|-------|
| 上 半 季 | 十 九 年 | 二 十 年 |
|       | 一三三圓  | 二八三圓  |
| 下 半 季 | 二八二   | 二八九   |

一每半季輸入額ノ概算

|             |         |               |          |
|-------------|---------|---------------|----------|
| 上 半 季       | 十 九 年   | 二 十 年         |          |
| 數 量         | 代 價     | 數 量           | 代 價      |
| 目           | 圓       | 目             | 圓        |
| 一、二、二六四、二〇〇 | 二九六、九三〇 | 二、三、三九、六〇〇    | 八九三、〇六四  |
| 二、二、二四二、二〇〇 | 六四七、五二七 | 二、九、三、四、六〇〇   | 七二四、四七二  |
| 計三四、五〇六、四〇〇 | 九四四、四五七 | 五、二、六、五、四、二〇〇 | 一六一七、五三六 |

右輸入額ノ二十年ニ於テ増額ヲ見ルハ十九年中生糸騰貴ノ爲メ養蠶地并ニ米麥豐饒ノ爲

メ農家ニ幾分ノ餘裕ヲ生シ諸織物ノ購買力ヲ増シ隨テ營業ニ影響ヲ受ケタルニ由ル一每半季販賣額ノ概算

|              |                   |             |        |
|--------------|-------------------|-------------|--------|
| 上 半 季        | 十 九 年             | 二 十 年       |        |
| 數 量          | 代 價               | 數 量         | 代 價    |
| 目            | 圓                 | 目           | 圓      |
| 四、二、五九、九〇〇   | 一一五、六八            | 二、三、三、一、五〇〇 | 八七、六〇二 |
| 七、四、五三、〇〇〇   | 一七八、七、一四四、八五八、五〇〇 | 一、四、一、〇七九   |        |
| 計一一、七、二二、九〇〇 | 三〇四、三九六七、一九〇、〇〇〇  | 二、三、八、六八一   |        |

右ハ丹後縮緬業及横濱港ヘノ再輸出ヲ擧グルノミ其他西陣織物業及ヒ糸物商ヘ販賣額ハ不詳ナリ然ルニ再輸出ニ減額ヲ見ルハ前年海外輸出多シ横濱港ヘ出荷ノ代價凡金拾八萬圓ニ及ヒタルモ本年ハ該港ヘノ出荷ナシ重ニ丹後縮緬業者ヘ賣渡タルモノナリ因テ觀レハ内國商況回復ノ一端ヲ窺フニ足ルベシ

○縮緬商況

縮緬商組合報告

一每半季價格ノ平均

|       |       |
|-------|-------|
| 十 九 年 | 二 十 年 |
|-------|-------|

丹後大巾 練目 百目  
 長濱大巾 同  
 岐阜大巾 百七十  
 五匁物  
 一每半季丹後縮緬輸入額

| 上半季   | 下半季   |
|-------|-------|
| 三、七三錢 | 四、六一錢 |
| 三、八三  | 四、二二  |
| 八、三一  | 九、八九  |

| 上半季   | 下半季   |
|-------|-------|
| 四、四九錢 | 五、〇四錢 |
| 四、三五  | 五、〇三  |
| 一〇、三二 | 一一、三六 |

| 並大市  | 十 九 年   |         |
|------|---------|---------|
|      | 上半季     | 下半季     |
| 大市   | 四、二九四反  | 九、五四〇反  |
| 並市   | 一三九、八〇七 | 二二〇、二八〇 |
| 小市   | 三六、二六九  | 六四、〇六三  |
| 絹綿交織 | 七、二七二   | 八七、七四四  |
| 大市   | 一九、八三四反 |         |
| 並市   | 三六〇、〇八七 |         |

| 並大市  | 二 十 年   |         |
|------|---------|---------|
|      | 上半季     | 下半季     |
| 大市   | 三、三四六反  | 五、九四八反  |
| 並市   | 二〇四、六五一 | 二四七、八〇六 |
| 小市   | 四八、八二五  | 六四、四九九  |
| 絹綿交織 | 六〇、六六一  | 一五三、五一一 |
| 大市   | 九、二九四反  |         |
| 並市   | 四五二、四五七 |         |

小 巾 一〇〇、三三二  
 絹綿交織 九五、〇一六  
 合 計 五六九、二六九  
 本表反數ハ各運送會社ヲ經テ輸入シタルモノナリ此他製造入ヨリ直ニ持來ルモノ總額ノ凡ソ十分ノ一以上十分ノ二以内ハアルヘシト考察ス  
 一長濱縮緬輸入販賣額概算

| 輸 入 額        | 十 九 年  |          | 二 十 年  |          |
|--------------|--------|----------|--------|----------|
|              | 數 量    | 代 價      | 數 量    | 代 價      |
| 輸 入 額        | 四、七〇四疋 | 一〇八、〇一五圓 | 三、九六〇疋 | 一一五、五七五圓 |
| 販 賣 額        | 八、九一五反 | 九一、〇〇九   | 九、二七〇反 | 一二八、〇三〇  |
| 一岐阜縮緬輸入販賣額概算 | 三、〇八五反 |          | 三、九〇二反 |          |
|              | 七、六一八反 |          | 九、四五五反 |          |

| 輸 入 額 | 十 九 年   |         | 二 十 年   |         |
|-------|---------|---------|---------|---------|
|       | 數 量     | 代 價     | 數 量     | 代 價     |
| 輸 入 額 | 一五、六六〇疋 | 九八、八九〇圓 | 一五、六二六疋 | 六七、九四五圓 |

販賣額

一七、三七〇

一一二、一七〇

一五、〇八八

七五、八〇〇

一商況大要 昨年生糸好況ノ爲メ養蠶製糸ノ地方及米作豊饒ノ爲メ其地方ニ於テ幾分ノ餘裕ヲ生シ數年ノ不景氣ノ爲メ思止タル衣服ヲ需要シタルニ地方ノ商人ハ數年ノ不景氣及昨年コレヲ病流行ニ付神祭中止交通遮斷等ニテ販路壅塞シ仕込少ナカリシヲ以テ忽チ欠乏ヲ感シタルト且ツ當年ノ氣侯モ米作ニ適順シ益此間ニ餘裕ヲ生スルノ見込アルトニ依リ地方商人買進ニ隨フテ染吳服商ニ於テ之レカ供給ノ爲メ購入シタルモノヨリ春來十月迄商況活潑ナリシモ新米收穫ニ至リ豫期スル如ク豊饒ナラス加ルニ米價低落シ將タ地方商人モ品少ヨリ見込買ヲ爲シタルモノニシテ敢テ大ニ民間ニ購買力ヲ生シタルモノニアラサルヲ以テ十月后活動ヲ緩メタリ將來ハ格別活潑ノフナキモ亦販額ノ敢テ減スルヲモナカルベシト想考ス

又岐阜縮緬ノ二十年ニ於テ減額ヲ見ルハ紋縮緬ノ需要漸ク減少シ製産者ノハンカチーフ織ニ轉業スル者多キニ由ルナラン

又丹后綿縮緬ハ十九年四月頃ヨリ十月ニ至リ大ニ流行ヲ來シ十一月后衰微ヲ萌シ之レニ代ルニ瓦斯縮緬〔絹綿交織ノ一種〕ノ織出シアリ二十年三月ヨリ八月ニ至リ大ニ流行シタルモ九

月后衰況ヲ現ハシ爾來愈衰微セリ此二種ノ縮緬タル友仙其他ニ染土ケ染吳服商ヨリ諸國へ販賣スルモノニシテ其品質ハ前年流行ノ綿縮緬ニ比シ遙ニ優等ナリシヲ以テ一時盛シニ流行シタルナリト雖モ流行ニ隨ヒ粗製濫造品質ヲ惡クスルカ爲メ遂ニ折角ノ需要ヲ失フニ至ル實ニ嘆息スベキナリ今絹綿交織縮緬ノ毎月輸入額ヲ左ニ表記シ以テ其盛衰ヲ示ス

一丹后絹綿交織縮緬輸入比較月表

| 年   | 一月    | 二月    | 三月    | 四月    | 五月     | 六月     | 七月     |
|-----|-------|-------|-------|-------|--------|--------|--------|
| 十九年 | 一、二   | 五八    | 六一七   | 一、八〇八 | 一、九二六  | 二、八五一  | 九、八三五  |
| 二十年 | 四、二九六 | 四、四七五 | 七、七五九 | 七、七四一 | 一一、四八〇 | 一三、九一一 | 二〇、八七八 |

|     |        |
|-----|--------|
| 八月  | 一三、五七六 |
| 九月  | 二〇、八四二 |
| 十月  | 二五、八七九 |
| 十一月 | 一一、八六三 |
| 十二月 | 五、七四九  |

○ 染吳服商况

一每半季價格ノ平均

染吳服商况組合報告

|                          |      |      |   |      |      |   |
|--------------------------|------|------|---|------|------|---|
|                          | 十    | 九    | 年 | 二    | 十    | 年 |
| 友染縮緬一疋                   | 四圓   | 六錢   |   | 四圓   | 七錢   |   |
| 絹地友仙一疋                   | 六、七七 | 六、八六 |   | 七、〇七 | 七、三四 |   |
| 縮緬友仙 <small>小巾一反</small> | 二、七八 | 貳、八七 |   | 二、九〇 | 三、〇五 |   |
| 一每半季製造額ノ概算               | 三、九七 | 四、〇八 |   | 四、一〇 | 四、二八 |   |
|                          | 十    | 九    | 年 | 二    | 十    | 年 |

|            |          |          |   |   |   |   |
|------------|----------|----------|---|---|---|---|
| 上半季        | 三八九、六七五圓 | 四四八、三一八圓 |   |   |   |   |
| 下半季        | 四八三、三二五  | 五三一、九四六  |   |   |   |   |
| 合計         | 八七三、〇〇〇  | 九八〇、二六四  |   |   |   |   |
| 一每半季販賣額ノ概算 |          |          |   |   |   |   |
|            | 十        | 九        | 年 | 二 | 十 | 年 |
| 上半季        | 三一一、七四〇圓 | 三四九、六〇〇圓 |   |   |   |   |
| 下半季        | 三七七、六六〇  | 四三〇、五五〇  |   |   |   |   |
| 合計         | 六八九、四〇〇  | 七八〇、一五〇  |   |   |   |   |

一商况大要 當業ノ商况ヲ十九年ト廿年ト比較スレハ廿年ニ至リ大ニ景氣ヲ増加シタリ然ルニ廿年中最も賣行多キ月ハ七八九ノ三ヶ月ナリシニ其后引續キ不振ノ姿ナリ尙ホ將來ノ見込ハ米價騰貴シ民間餘裕ヲ生スルニアラサレハ到底景氣ハ隆盛ヲ見ル能ハサルベシ

○ 鹿ノ子絞商况

一每半季價格ノ平均

鹿ノ子絞商組合報告

|   |   |   |   |   |   |
|---|---|---|---|---|---|
| 十 | 九 | 年 | 二 | 十 | 年 |
|---|---|---|---|---|---|

|               |         |         |         |         |         |     |         |          |         |         |         |
|---------------|---------|---------|---------|---------|---------|-----|---------|----------|---------|---------|---------|
| 京極四枚紋(四十本位一反) |         | 上半季     | 圓錢 一、五三 | 下半季     | 圓錢 一、六〇 | 上半季 | 圓錢 一、六六 | 下半季      | 圓錢 一、八二 |         |         |
| 麻ノ葉(一反)       |         |         | 一、七五    |         | 二、一四    |     | 二、一四    |          | 二、五〇    |         |         |
| 刺子(一反)        |         |         | 一、五八    |         | 一、七五    |     | 一、八八    |          | 二、〇三    |         |         |
| 一每半季製造額ノ概算    |         |         |         |         |         |     |         |          |         |         |         |
|               |         | 十       | 九       | 年       |         | 二   | 十       | 年        |         |         |         |
| 上半季           | 數量      | 代價      | 數量      | 代價      | 數量      | 代價  | 數量      | 代價       | 數量      |         |         |
| 上半季           | 五九、五五〇反 | 九〇、四二二圓 | 下半季     | 二六、七八〇  | 二三、八三七  | 上半季 | 七三、七八〇反 | 一三三、二四六圓 | 下半季     | 三〇、八三三  | 七四、八六四  |
| 合計            | 八六、三三〇  | 一一四、二五九 | 合計      | 一〇四、六〇三 | 二〇八、一一〇 | 合計  | 一〇四、六〇三 | 二〇八、一一〇  | 合計      | 一〇四、六〇三 | 二〇八、一一〇 |
| 一每半季販賣額ノ概算    |         |         |         |         |         |     |         |          |         |         |         |
|               |         | 十       | 九       | 年       |         | 二   | 十       | 年        |         |         |         |
| 上半季           | 數量      | 代價      | 數量      | 代價      | 數量      | 代價  | 數量      | 代價       | 數量      |         |         |
| 上半季           | 四四、四五〇反 | 七六、七三〇圓 | 下半季     | 四七、九二〇  | 一〇五、四三九 | 上半季 | 五七、二二〇反 | 一一三、〇〇九圓 | 下半季     | 四七、九二〇  | 一〇五、四三九 |

一商況大要 營業鹿ノ子ノ種類多シテ調査上困難ナレバ最モ賣行キ多キ京極麻ノ葉刺子ノ二品ヲ舉シレバ略ホ全体ノ商況ヲ察知スルニ足ルベシ 儲廿年ニ至リ斯ノ好景氣ヲ呈シタルハ十九年米作豐饒及醬糸價格騰貴ノ爲メ民間ニ餘裕ヲ生シタル所ヨリ自然購買力ヲ増加シタルナラント想考ス 現今景況ハ舊正月ニ際シ仕入客少ク商況不振ナレト本年三月以降例シテ仕込時期ナルニ依リ漸次賣行アル見込ナリ

關東織物商況

吳服商榮組合報告

|            |        |        |        |
|------------|--------|--------|--------|
| 糸織(一疋)     |        | 郡内(一疋) | 平織(百目) |
| 十九年        | 二十一年   | 十九年    | 二十一年   |
| 圓錢 四〇五     | 圓錢 四六九 | 圓錢 二七〇 | 圓錢 三八六 |
| 圓錢 四六六     | 圓錢 五三三 | 圓錢 三四八 | 圓錢 四一五 |
| 一每半季輸入額ノ概算 |        |        |        |



|            |           |          |
|------------|-----------|----------|
| 數量         | 十九年       | 二十年      |
|            | 代價        | 代價       |
| 上半季        | 詳 四一九、八八三 | 一六〇、八六七  |
| 下半季        | 詳 五七一、九五七 | 一〇四、六六六  |
| 合計         | 九九一、八四〇   | 二六六、五三三  |
| 一每半季販賣額ノ概算 |           | 三三七、二二九  |
|            |           | 三八七、二二九  |
|            |           | 四一、八八八   |
|            |           | 一、三四、三七八 |

一商況大要 廿年ト十九年トノ價格并ニ輸入額販賣額ヲ比較スルニ廿年ニ至リ大凡ソ一割四五分方ノ景氣ヲ加ヘヨリ今其原因ヲ探究スレハ十九年中生糸ノ海外輸出多ク價格昇騰ニヨリ養蠶製糸地方ニアリテハ大ニ餘裕ヲ生シタルト米作豐饒ニシテ是又幾分ノ餘裕ヲ

生シ購買力ヲ増シタルニ因由ス將來ハ生糸并ニ米價少シク騰貴セハ隨テ好景氣ヲ見ルナラント信スルナリ

○布商況

布商組合報告

一每半季價格平均

|            |      |      |
|------------|------|------|
| 數量         | 十九年  | 二十年  |
|            | 代價   | 代價   |
| 近江布        | 詳 六二 | 詳 七九 |
| 阿部谷布       | 八三   | 一一一  |
| 越后布        | 二、四五 | 二、八七 |
| 一每半季輸入額ノ概算 |      | 三、〇〇 |
|            |      | 二、三六 |

|            |        |        |
|------------|--------|--------|
| 數量         | 十九年    | 二十年    |
|            | 代價     | 代價     |
| 上半季        | 六四、八三四 | 六七、二〇〇 |
| 下半季        | 五、九二六  | 六、一〇七  |
| 合計         | 七〇、七六〇 | 七三、三〇七 |
| 一每半季輸入額ノ概算 |        | 五七、八二六 |
|            |        | 四、六〇二  |
|            |        | 六、六一九  |

合 計 七〇、七六〇 五七、七四六 七三、三〇七 六四、四四五

一每半季販賣額ノ概算

| 十 九 年 | 十 年    | 十 九 年 |        | 二 十 年  |     |        |
|-------|--------|-------|--------|--------|-----|--------|
|       |        | 數 量   | 代 價    | 數 量    | 代 價 |        |
| 上 半 季 | 六八、四九〇 | 反     | 五三、二五〇 | 六二、八〇三 | 反   | 六二、八〇三 |
| 下 半 季 | 七、八二六  |       | 七、三三二  | 八、四三五  |     | 一一、八七〇 |
| 合 計   | 七六、二一六 |       | 六〇、五七二 | 七一、二三八 |     | 七四、六七三 |

一商況大要 當業仕入ノ期節ハ概テ二月ヨリ五月迄ニシテ其販賣ノ期節ハ三月ヨリ七月迄ナリ其他ハ総テ休業ノ有様トス然シテ十九年ト二十年ト商況ヲ比較スルニ十九年ハ價格最低ナリシヲ以テ割合ニ販路宜ク二十年ニ至リテハ一般ノ商況稍ヤ好景氣ニ向ヒタルヲ以テ價格ニ異動アリシニモ拘ラス一層好景氣ナリシナリ

○木綿商況

一每半季價格ノ平均 但大和丸唐白

大綿福榮會組合報告

| 十 九 年 | 二 十 年 |
|-------|-------|
| 一七八   | 一九三   |
| 二二〇   | 一九九   |

上 半 季 錢厘 一七八

下 半 季 錢厘 一九三

一每半季雲州白輸入概算

| 十 九 年 | 二 十 年   | 十 九 年 |        | 二 十 年   |     |        |
|-------|---------|-------|--------|---------|-----|--------|
|       |         | 數 量   | 代 價    | 數 量     | 代 價 |        |
| 上 半 季 | 一一六、五〇〇 | 反     | 四三、六〇〇 | 一三七、〇〇〇 | 反   | 四四、五〇〇 |
| 下 半 季 | 一一四、一〇〇 |       | 四九、六四〇 | 一四六、〇〇〇 |     | 五一、一〇〇 |
| 合 計   | 二四〇、六〇〇 |       | 九三、二四〇 | 二八三、〇〇〇 |     | 九五、六〇〇 |

一每半季大和丸唐白輸入數量代價ノ概算

| 十 九 年 | 二 十 年     | 十 九 年 |         | 二 十 年     |     |         |
|-------|-----------|-------|---------|-----------|-----|---------|
|       |           | 數 量   | 代 價     | 數 量       | 代 價 |         |
| 上 半 季 | 四六四、一〇〇   | 反     | 一三六、九〇〇 | 五四六、〇〇〇   | 反   | 一三一、〇〇〇 |
| 下 半 季 | 八六九、〇〇〇   |       | 二六九、四〇〇 | 一、〇三三、〇〇〇 |     | 二六一、〇〇〇 |
| 合 計   | 一、三三三、一〇〇 |       | 四〇六、三〇〇 | 二、五六八、〇〇〇 |     | 三九二、〇〇〇 |

右廿年十九年ニ反數ナ比スレハ貳拾三萬四千九百反ノ増加ナ見ルモ却テ金額ノ減額シタルハ全ク中等以下品ノ需用者多キニ由ル

一每半季雲州白販賣數量代價ノ概算

| 十九年 |          | 二十年      |         |
|-----|----------|----------|---------|
| 數量  | 代價       | 數量       | 代價      |
| 上半季 | 一一五、二〇〇反 | 一三五、五〇〇反 | 五七、六〇〇圓 |
| 下半季 | 一二八、四〇〇  | 一五一、〇〇〇  | 六八、〇〇〇  |
| 合計  | 二四三、六〇〇  | 二八六、五〇〇  | 一二五、六〇〇 |

一每半季大和丸唐白販賣ノ概算

| 十九年 |           | 二十年      |          |
|-----|-----------|----------|----------|
| 數量  | 代價        | 數量       | 代價       |
| 上半季 | 六四四、三〇〇反  | 二二一、八〇〇圓 | 五四七、七〇〇反 |
| 下半季 | 八六三、二〇〇   | 三〇六、四〇〇  | 七三三、七〇〇  |
| 合計  | 一、五〇七、五〇〇 | 五二八、二〇〇  | 一二八、四〇〇  |

一商況大要 當組合十九年二十年トノ商況ヲ比較スルニ當商ハ種目多シ之レアルカ爲メ調査上頗ル困難ナリ最モ雲州大和丸唐白ハ賣行キ多キ品ニテ大凡ソ右ニテ大体ノ商況ヲ知ルニ足ルナラン先ツ二十年ニ至リテ數年來ノ不景氣モ恢復ノ端緒ヲ得爲メニ一般購買力ヲ増加シ隨テ同業者ニ好氣配ヲ與ヘタリ尙ホ將來ハ米價恢復ノ期ニ至リ亦繁榮ヲ見ルナラン

### 第二 海外輸出品類

本商品中内國向ノ方反テ多額ノモノアリト雖ヒ調査ノ目的海外輸出ノ景況ヲ觀ルニアルヲ以テ茲ニ編入シ内國向ヲモ併記セリ

#### ○粟田陶器商況

粟田陶器商工組合報告

一每半季價格ニ於テ異動ナシ  
一每半季海外輸出額概算

| 十九年 |          | 二十年      |         |
|-----|----------|----------|---------|
| 數量  | 代價       | 數量       | 代價      |
| 上半季 | 一一四、〇〇〇個 | 一二〇、五〇〇個 | 三八、二〇〇圓 |

|     |         |        |         |        |
|-----|---------|--------|---------|--------|
| 下半年 | 一二〇,〇〇〇 | 三一,二〇〇 | 一二五,〇〇〇 | 四四,〇〇〇 |
| 合計  | 一三四,〇〇〇 | 六〇,七〇〇 | 二四五,五〇〇 | 八二,二〇〇 |

一商況大要 十九年度ト二十年度ト比較スレハ前記ノ通り増加セリ其理由ニ至リテハ詳ニ解スルヲ得サレハ是レ全ク需用先乃チ外國市場ニ於テ我カ栗田燒陶器ヲ好ム者ノ増加シタルニ依テ然ルナラン則チ我栗田燒陶器ヲ一年改良シ可及的外人ノ嗜好ニ適シタル物ヲ製シ時々其形容并ニ彩色ヲ新奇ニシ從テ其價モ廉ニシタルニ因リ自然外人ノ購買力ヲ増セシフト考フ尤モ輸出先ハ神戸横濱在留英米佛獨清各國ノ商館ニシテ直輸出ニハアラス又同年ノ流行品ハ敢テ何品カ流行ノ位地ヲ占メタルヤハ斷言シ難ケレハ其流行ノ變遷ハ形容着色チ一トス物品ノ種類ニ至リテハ毫モ異ナルコトナシ矢張花瓶香爐壺飲食器ノ類ナリ目今ノ景況ヲ十九廿年度ニ比スレハ客人ノ來ルコトハ例年ヨリ早ク(例年ハ重ニ四月頃ヨリ相應大口ノ客人來ルナリ)夫レ故ニ本年ハ一二月ヨリ好景氣ナリ將來ノ見込ニ至リテハ今日ニ於テハ斷定シ難シト雖モ例年四五月ニ來ル客人ニシテ既ニ其仕入ニ來ルトセハ其販賣高ハ前半年ヨリ減セサルノ理ナレハ先引續キ好景氣ノ見込ナリ又内國販賣ハ僅々ニシテ總數ノ百分ノ五位ナレハ爰ニ擧ケス

○五條 陶器商況

陶磁器商工組合報告

一每半季價格ノ比較

|     |     |      |
|-----|-----|------|
| 上半年 | 一九年 | 二十一年 |
| 下半年 | 一九年 | 二十一年 |

一每半季海外輸出額概算

|     |         |        |          |        |
|-----|---------|--------|----------|--------|
| 十一年 | 十二一年    |        |          |        |
| 上半季 | 四六七,四〇〇 | 一四,七〇〇 | 七五四,〇〇〇  | 一五,九五〇 |
| 下半季 | 三二一,七〇〇 | 九,八七〇  | 一一〇九,〇〇〇 | 一三,八五〇 |
| 合計  | 七七九,一〇〇 | 二四,五七〇 | 一八六三,〇〇〇 | 三九,八〇〇 |

一每半季内國輸出額概算

|     |      |
|-----|------|
| 十一年 | 十二一年 |
| 數量  | 數量   |
| 代價  | 代價   |

|       |           |         |           |          |
|-------|-----------|---------|-----------|----------|
| 上 半 季 | 一〇〇、四〇〇 個 | 六、二六〇 圓 | 六八四、二〇〇 個 | 一五、九七七 圓 |
| 下 半 季 | 一三三、五〇〇   | 四、一七〇   | 一〇四三、一〇〇  | 一四、〇二〇   |
| 合 計   | 三三三、九〇〇   | 一〇、五三〇  | 一七二七、三〇〇  | 三九、九九七   |

一商況大要 十九年度ハ不景氣ニ因リ大ニ輸出ヲ減ス廿年ニ至リ稍ヤ好景氣ヲ呈シタルニ  
 ヨリ海外各國ニモ商況ヲ増シタルトノナリ又流行品ハ薩摩模製ニシテ盛金彩色ヲ繪畫  
 セシ物最モ需用多シ是レ則チ玩弄裝飾品ノ類ナリ又日用品ニ於テハ古伊萬里寫ノ物品大  
 ニ販路ヲ擴張ス其輸出地方ハ英米佛獨國等ナリ清國北方ニ於テハ青花磁ノ茗器飲食器ヲ  
 販賣ス目下ニ於テハ廿年下半季ノ景氣トハ異動ナシ清水五條陶器ニ改良ヲ施シ美術ノ名  
 譽ヲ海外ニ轟スノ思想ハ各商工業者ニ充分ニ抱キ居ルノ勢ナリ將來ハ益々盛大ニ販路ヲ  
 擴張スルノ想悟ナリ

○銅器工商況

一每半季價格ノ比較

|       |       |       |
|-------|-------|-------|
| 上 半 季 | 十 九 年 | 二 十 年 |
|       | 一三三 圓 | 三〇 圓  |

銅器工商組合報告

下 半 季

二五

二五

一每半季輸出額概算

|       |         |         |
|-------|---------|---------|
| 十 九 年 | 二 十 年   |         |
| 上 半 季 | 一、九五〇 品 | 一、二五〇 品 |
| 下 半 季 | 一、八五〇   | 一、二〇〇   |
| 合 計   | 三、八〇〇   | 四、五〇〇   |

代 價

|       |         |         |
|-------|---------|---------|
| 十 九 年 | 二 十 年   |         |
| 上 半 季 | 一、〇〇〇 圓 | 一、三〇〇 圓 |
| 下 半 季 | 一、〇〇〇   | 一、一〇〇   |
| 合 計   | 二、〇〇〇   | 二、四〇〇   |

一商況大要 本組合ノ製品ハ多ク注文品ノミニテ其他國風ノ流行ヲ見込ニ製スルモノナル  
 ナリテ其製造額ハ常用品ノ如クナラズ隨テ少數ナリ

漆器商況

漆器商組合報告

一每半季物價ノ平均

|       |       |      |
|-------|-------|------|
| 十 九 年 | 二 十 年 |      |
| 上 半 季 | 三六 錢  | 四〇 錢 |
| 下 半 季 | 三六 錢  | 四〇 錢 |
| 合 計   | 三六 錢  | 四〇 錢 |

黃三ツ入子尺六  
 東山盆 壹組

黒無地吸物梳  
四寸口廿八前分

一每半季製造額販賣額ノ概算

|     |        |        |   |        |        |   |
|-----|--------|--------|---|--------|--------|---|
|     | 十      | 九      | 年 | 二      | 十      | 年 |
| 製造額 | 八、〇〇   | 九、〇〇   | 圓 | 九、六〇   | 一〇、〇〇  | 圓 |
| 販賣額 | 不明     | 不明     | 圓 | 不明     | 不明     | 圓 |
| 合計  | 三六、五〇〇 | 三四、一〇〇 | 圓 | 五〇、八〇〇 | 五二、八七〇 | 圓 |

一商況大要 十九年ヨリ廿年ノ増加シタルハ一般商況ノ挽回シタルニ付從前ノ販路モ最モ相進ミタリ且ツ東京地方へモ漸次擴張ス併セテ海外へモ少シク輸出シタル等ニ因テナリ而シテ從來ノ製造品ハ概シテ内國向ヲ主トシタリ然ルニ近來諸國トモニ漆器ハ惣テノ上等品ノ流行スルニ至ル而シテ我京都漆器製品ハ漸次改良ノ域ニ進ミ精良ノ物品製造少カラス故ニ大ニ各國需用者ノ望ミニ適スルニ至ラントセリ又他府縣ヨリハ下等品ノ輸入アルモ當地ノ製造品ハ追々善良品ヲ製造スルノ計畫ヲ專ラトセリ且ツ海外向キ物品ハ漸次擴張シ製出スルノ情勢ヲ呈ハタリ

○ 扇子商況

扇子商組合報告

一每半季價格ノ比較

|     |     |     |   |     |     |   |
|-----|-----|-----|---|-----|-----|---|
|     | 十   | 九   | 年 | 二   | 十   | 年 |
| 外國向 | 錢厘毛 | 錢厘毛 | 圓 | 錢厘毛 | 錢厘毛 | 圓 |
| 上半季 | 四九〇 | 一四五 | 圓 | 四九五 | 一二七 | 圓 |
| 下半季 | 五二六 | 一四四 | 圓 | 五三三 | 一四〇 | 圓 |

一每半季輸出額概算

|     |         |        |   |           |        |   |
|-----|---------|--------|---|-----------|--------|---|
|     | 十       | 九      | 年 | 二         | 十      | 年 |
| 外國向 | 數量      | 代價     | 圓 | 數量        | 代價     | 圓 |
| 上半季 | 三四七、八〇〇 | 二五、九三〇 | 圓 | 五八七、〇五〇   | 三四、〇五九 | 圓 |
| 下半季 | 四三八、八〇〇 | 三六、六七八 | 圓 | 八五二、六〇〇   | 三七、七四三 | 圓 |
| 小計  | 七八六、六〇〇 | 六二、六八〇 | 圓 | 一、四三九、六五〇 | 七一、八〇二 | 圓 |
| 內國向 | 四二、五七〇  | 六、七六四  | 圓 | 一、三一一、八九六 | 一三、五八三 | 圓 |
| 合計  | 八二九、一七〇 | 六九、三七二 | 圓 | 二、七五一、五四六 | 八五、三八五 | 圓 |

一商況大要 昨二十年上半季商況ハ大ニ好氣配ニ之レアリタル處元品ノ高直ナルカ故ニ後半季條約ニ際シ中等下等品ノ注文多キカ爲ニ數量及價格ハ増額スト雖ヒ總シテ薄利ナリ然レヒ十九年ニ比スレハ總シテ好氣配ヲ顯シタル故ニ數量及價格ヲ増額セリ且輸出先ハ米佛英清國等ナリ當時流行ハ米國ハ細骨扇子類ニシテ佛英清國ノ各地方ハ平骨扇子ノ類ナリ目今ノ景況ハ總シテ少ク不活潑ナリト雖ヒ將來ハ亦好況ヲ見ルニ至ルノ目的ナリ

○團扇商況

團扇商組合報告

一每半季價格ノ比較

| 每半季 | 十九年 |    | 二十年 |     |
|-----|-----|----|-----|-----|
|     | 數量  | 代價 | 數量  | 代價  |
| 上半季 | 內國向 | 四厘 | 內國向 | 四厘毛 |
|     | 外國向 | 四厘 | 外國向 | 錢厘  |
| 下半季 | 內國向 | 五厘 | 內國向 | 五〇  |
|     | 外國向 | 四厘 | 外國向 | 錢厘  |

一每半季海外輸出ノ概算

| 每半季 | 數量 | 代價 |
|-----|----|----|
| 十九年 | 十  | 九  |
| 二十年 | 十  | 二  |

| 每半季 | 十九年      |        | 二十年      |         |
|-----|----------|--------|----------|---------|
|     | 數量       | 代價     | 數量       | 代價      |
| 上半季 | 四六五、〇〇〇本 | 七、八一七圓 | 六一四、五〇〇本 | 一四、四〇八圓 |
|     | 五二〇、〇〇〇  | 一一、一六〇 | 七二二、〇〇〇  | 一八、九九九  |
| 下半季 | 九七五、〇〇〇  | 一八、九七七 | 一三三六、五〇〇 | 三三、三八七  |
|     | 合 計      |        |          |         |

一每半季內國向販賣額概算

| 每半季 | 販賣數量     | 販賣價格   |
|-----|----------|--------|
| 十九年 | 二五五、〇〇〇本 | 一、四三三圓 |
| 二十年 | 四六八、〇〇〇  | 二、一六三  |

一販路地方 內國向ハ東國及丹波地方外國向ハ歐米ナリ  
 一商況大要 廿年ノ十九年ニ比較シテ増額シタル原因ハ諸商況ノ稍ヤ挽回シタルニ連レ内國向注文品ノ多數ナルニ依テナリ而シテ流行品ハ內國向ハ七寸色物六寸綿書七寸黒書八寸切繼八寸鏡入七寸顔書ノ類ニシテ外國向ハ歐米各地方トモ切繼糊地ニ花鳥書ノ類當時專ラ需用ス最モ此流行ハ永遠繼續スルノ見込ナリ

○玩弄品商況

玩弄品商組合報告

一每半季物價之平均

|      |       |     |     |     |     |
|------|-------|-----|-----|-----|-----|
| 市松人形 | 一九一九年 | 上半季 | 四五錢 | 下半季 | 四〇錢 |
|      | 一九二〇年 | 上半季 | 五〇錢 | 下半季 | 五七錢 |

一 每半季製造販賣額ノ概算

|     |       |            |     |       |             |
|-----|-------|------------|-----|-------|-------------|
| 製造額 | 一九一九年 | 一八、七八〇、〇〇錢 | 販賣額 | 一九一九年 | 一、二、三〇〇、〇〇圓 |
|     | 一九二〇年 | 二〇、六五七、五〇  |     | 一九二〇年 | 一、二、七〇〇、〇〇圓 |

一 販路地方 中國四國九州地方ヨリ府下丹州等ナリ又外國輸出ハ神戸貿易商館へ賣込ナリ

一 商況大要 本商製造額販賣額トモ十九年ヨリ廿年ノ増額セシ事由ハ一般商業上ノ好景氣ニ通シ幾分カ回復ノ途ニ就キ需用者ノ増加セシヲ以テナリ又目下ノ流行品ハ市松人形綿細工ノ類ニシテ永遠ニ繼續スヘキ見込ナリ其餘ハ一時ノ流行ニ過キサラナラン

○ 刺繡工況

繡業組合報告

一 每半季職工一日賃錢比較

|       |       |
|-------|-------|
| 一九一九年 | 一九二〇年 |
|-------|-------|

|            |       |    |    |    |    |    |    |    |    |
|------------|-------|----|----|----|----|----|----|----|----|
| 一 每半額製造額概算 | 十 九 年 | 數量 | 上等 | 中等 | 下等 | 數量 | 上等 | 中等 | 下等 |
|            |       |    | 錢  | 錢  | 錢  |    | 錢  | 錢  | 錢  |
| 上半季        |       |    | 四〇 | 三〇 | 二五 |    | 四〇 | 三〇 | 二五 |
| 下半季        |       |    | 三八 | 二八 | 二〇 |    | 三八 | 二八 | 二〇 |

|        |       |    |         |         |          |    |         |          |          |
|--------|-------|----|---------|---------|----------|----|---------|----------|----------|
| 二 工況大要 | 十 九 年 | 數量 | 上等      | 中等      | 下等       | 數量 | 上等      | 中等       | 下等       |
|        |       |    | 圓       | 圓       | 圓        |    | 圓       | 圓        | 圓        |
| 上半季    |       |    | 六〇、二二〇  | 四三、〇七七  | 二二、三、八九五 |    | 四三、〇七七  | 二二、三、八九五 | 二二、三、八九五 |
| 下半季    |       |    | 一五七、二二〇 | 二八七、三七五 | 一三六、四三〇  |    | 二八七、三七五 | 一三六、四三〇  | 一三六、四三〇  |
| 合計     |       |    | 二二七、五三〇 | 七〇九、四五二 | 三六〇、三二五  |    | 七〇九、四五二 | 三六〇、三二五  | 三六〇、三二五  |

一 工況大要 十九年中製造額ハ其書類ナキヲ以テ廿年ト比較スル能ハサレトモ唯金額ノミヲ以テスルハ廿年ヨリ増額ナルヲ見ルヲ得ヘシ其理由ニ至リテハ漸次販路ノ擴張スルト職工人ノ増加スルトニ因テナリ而シテ本業ハ現時ニ於テハ駿々乎トシテ旺盛ノ域ニ赴クヲ以テ全体ニ附テ將來ヲ觀察スルニ大ニ見ル處アルハ疑ナ容レサル處ナリト云フ

(備考) 海外輸出ニ係ル刺繡商業ノ組合ナク隨テ商況ノ報告ヲ得サルヲ以テ工況ヲ以テ



之ヲ補ヘリ但代價ハ商品ノ賣價ニアラスシテ加工ノ代價ナリ

### 第三 海外輸入品類

本商品中内國製ノモノモアリト雖ヒ調査ノ目的海外輸入ノ景況ヲ觀ルニアルヲ以テ茲ニ編入セリ

#### ○ 總系商況

和洋木綿糸商組合報告

一 每半季價格平均

(和洋糸トモ一個三百斤入直立)

| 上 半 季    | 洋 系         |                  | 和 系            |                 |
|----------|-------------|------------------|----------------|-----------------|
|          | 數           | 價                | 數              | 價               |
| 洋糸<br>和糸 | 七二二<br>二四   | 六八、三五<br>二八〇     | 八八七<br>二四五     | 八六、〇六<br>二二、〇五〇 |
|          | 十九年         | 圓錢               | 十九年            | 圓錢              |
| 下 半 季    | 洋 系         |                  | 和 系            |                 |
|          | 數           | 價                | 數              | 價               |
| 洋糸<br>和糸 | 九六、〇〇<br>四〇 | 一〇五、〇〇<br>一〇八、二〇 | 九五、〇〇<br>九五、七〇 | 九七、二五<br>一〇五、六〇 |
|          | 十九年         | 圓錢               | 十九年            | 圓錢              |

一 每半季輸入額ノ概算

| 上 半 季    | 十 九 年     |              | 二 十 年      |                 |
|----------|-----------|--------------|------------|-----------------|
|          | 數         | 價            | 數          | 價               |
| 洋糸<br>和糸 | 七二二<br>二四 | 六八、三五<br>二八〇 | 八八七<br>二四五 | 八六、〇六<br>二二、〇五〇 |
|          | 十九年       | 圓錢           | 十九年        | 圓錢              |

| 下 半 季    | 洋 系         |                | 和 系          |                  |
|----------|-------------|----------------|--------------|------------------|
|          | 數           | 價              | 數            | 價                |
| 洋糸<br>和糸 | 八一一<br>四〇   | 七八、二〇<br>三七、五〇 | 九九一<br>二九八   | 一〇七、三四<br>三〇、〇〇  |
|          | 十九年         | 圓錢             | 十九年          | 圓錢               |
| 合 計      | 一、五二三<br>六四 | 一四六、五五<br>六〇三〇 | 一、八七八<br>五四三 | 一九三、四〇<br>五三、五〇〇 |
|          | 洋糸<br>和糸    | 洋糸<br>和糸       | 洋糸<br>和糸     | 洋糸<br>和糸         |

一 販路地方ノ割合

|     |    |    |    |    |    |    |
|-----|----|----|----|----|----|----|
| 和洋系 | 京都 | 七分 | 丹後 | 二分 | 近江 | 一分 |
|-----|----|----|----|----|----|----|

一 商況大要 明治二十年一二三月間ハ織物總テ不活潑ニシテ總系需用甚ク稀ナリシガ二月末ヨリ貿易場商館ハ之レニ反シテ本國ノ高直ヲ唱ヘ日ヲ追フテ高價ヲ顯シタルト各機場織物販路ノ方向定リタルト就中洋服ノ一時世上ニ流行スルニヨリ爭フテ之レカ織立ノ計書ヲナセリ是レニ於テ將ニ活潑ナル商勢ヲ振起スルノ萌芽ヲ發生シタルカ如シ爾來五六月ニ至リ西陣地方ニテハ服地ノ織立ヲ盛ノニシ丹後地方ニテハ綿縮細瓦斯縮細ノ織立ヲ隆ノニシタルニ依リ總系ノ需用ハ日一日ヨリ其増加ヲ呈シタリ當時洋系ハ例年ヨリ輸入少フシテ和系紡績所ノ製品ハ到底供給ニ應シ難ク又七八月頃ニ至リ殆ント原料系ノ欠乏ヲ訴フルニ至ル實ニ輓近ノ盛況ナリト云フベシ然ルニ十月以降漸次製造品ノ不味ニ趣クノ不幸ニ遭遇シ總系ハ需用者頼ニ減却シ加フルニ洋系ハ續々輸入シ和系紡績所ノ製系モ餘裕ヲ生シタルニ因リ各商家ハ製品或ハ原料品ヲ土藏ニ堆積シ實ニ六月乃至九月間ノ商

況ハ南河ノ一夢タルニ過キカルノ感想ヲ起サシメタリ概シテ之ヲ十九年ニ比スレハ大ニ商況ヲ挽回シ需用ノ増額ヲ見シト雖然レトモ明治廿年ノ總系需用増額ニ對シ今一二ノ原因ヲ約述シハ大体ニ於テ種々アリト雖ヒ十九年來穀作豐饒ニ依リ農家ニ餘裕ヲ生シ引テ商家ヲ潤ハシ購買ヲ増サシメタルハ世上一般ノ好景氣ヲ顯シタル所以ナリ此時ニ當リ當地ニテハ諸織物會社一時ニ設立シ以テ小倉洋服地及ヒ綿子ール等ノ織立ニ從事シ丹後地方ニテハ綿縮緬ノ織立ヲ隆盛ナラシメタルニ外ナラス其他世上ノ好景氣ニ隨ヒ各機場從來ノ織物モ増加シ總系ノ需用増加ヲ見シハ情勢ノ然ラシメタルモノナリ豈之ヲ以テ直ニ商況挽回セリト確言スルヲ得ンヤ一盛一衰一利一害ハ數ノ免レサル所ニシテサシモ盛況ナリシ瓦斯縮緬小倉洋服地ノ如キモ十一月以降ニ及ヒ殆ント其形骸ヲ絶テタルカ如ク殊ニ瓦斯縮緬ノ如キハ復タ顧ミル者ナク機場ハ斷然休業スルニ至レリ加フルニ米作ハ其豐ヲ得タレハ價直ハ益々低落スルニ依リニ云フ豐年貧乏タルカ如シ之ヲ要スルニ一時ノ仮勢ニシテ又廿一年後半季ヲ見ルカ如キハ近キニ非サルヘシト信ス

○金巾商況

木綿商組合報告

一每半季價格ノ平均 但三巾金巾大島印物

|       |     |      |      |      |
|-------|-----|------|------|------|
| 上 半 季 | 十九年 | 二、三〇 | 二十一年 | 二、四四 |
| 下 半 季 | 十九年 | 二、五〇 | 二十一年 | 二、五七 |

一每半季輸入額

輸入反數ハ京都鉄道停車場調査ニ依ル

|       |         |          |         |          |
|-------|---------|----------|---------|----------|
| 上 半 季 | 數量      | 代 價      | 數量      | 代 價      |
| 下 半 季 | 六〇、〇〇〇  | 一、二八、〇〇〇 | 六五、〇〇〇  | 一、四三、〇〇〇 |
| 合 計   | 一一一、八五〇 | 二、七〇、二五〇 | 一三二、〇〇〇 | 三、〇〇、四五〇 |

一販路 金巾類ノ染入ハ裏地及友山風呂敷上代等種々ナルモ其重ナル者ハ裏地ニシテ伊勢尾張參河遠江駿河美濃信濃ノ七ヶ國ニ於テ大畧其半數ヲ占メ其他當地及内國諸方トス

一商況 上下各半季ノ増減スル理由ハ該品ノ如キ大抵冬季使用ノ品ナルヲ以テ從來後半季ノ方多數賣行アル都合ナリ又十九年ヨリ二十年ノ方増加シタル理由ハ該品ノミニ拘ラス一般商況ノ回復シタルカ爲ナランカ尙將來ノ目的ハ近來輸入ノ總系ヲ以テ内國各地方ニ

於テ丸唐木綿ヲ織出ス者多ク需用者モ是ヲ好ム傾キアレハ往々賣行上ニ於テ多數ノ増加アルヘシト考ルナリ

○ 舶來反物商況

舶來反物商組合報告

一 每半季價格ノ平均

|      | 十九年  |      | 二十年  |      |
|------|------|------|------|------|
|      | 上半季  | 下半季  | 上半季  | 下半季  |
| 黒毛朱子 | 六、七三 | 八、二三 | 八、一一 | 八、〇三 |
| モスリン | 三、〇五 | 三、五一 | 三、六八 | 四、〇七 |
| 紅金巾  | 一、二八 | 一、五二 | 一、四一 | 一、四三 |

一 每半季輸入額ノ概算

|     | 十九年    |         | 二十年    |         |
|-----|--------|---------|--------|---------|
|     | 數量     | 代價      | 數量     | 代價      |
| 上半季 | 六、二五〇  | 七八、一〇〇  | 二、四四〇  | 四三、〇〇〇  |
| 下半季 | 一七、五〇〇 | 二〇八、五〇〇 | 二一、二〇〇 | 二四〇、〇〇〇 |

合 計 一三三、七五〇 二八六、六〇〇 二三三、六四〇 二八三、〇〇〇

一 販路地方ノ割合

當地六分 江州一分二厘 丹波一分二厘 丹後一分 但馬五厘

一 商況大要 商況一作年米作ノ豐饒蠶糸業ノ好況ナルニヨリ好景氣ナリシモ丸唐流行ニテ黒毛縞子ノ賣行悪ク然レ其洋服ノ流行ニヨリ羅紗類ノ賣行アレハ先ツ好景氣ト云フヨリ外ナシ又下半季ノ上半季ヨリ増加スル事由ハ本業ノ如キ多クハ冬物ニシテ夏物ノ品少キ故ナリ目今ノ景況ハ是又一月後買手少ナク不活潑ノ姿ナリ將來ノ見込ハ格外ノ大變動アルトモ思ハレサルナリ

○ 砂糖商況

砂糖商組合報告

一 每半季價格ノ平均

|       | 十九年  |       | 二十年   |      |
|-------|------|-------|-------|------|
|       | 上半季  | 下半季   | 上半季   | 下半季  |
| 三本松上白 | 九、三三 | 一一、三八 | 一〇、九七 | 九、八〇 |
| 四温糖   | 七、三九 | 六、六一  | 七、一五  | 六、三五 |
| 焚込    | 三、三五 | 四、七五  | 四、三五  | 四、八五 |

一每半季輸入額ノ概算

|       | 十 九 年   |          | 二 十 年   |          |
|-------|---------|----------|---------|----------|
|       | 數       | 代 價      | 數       | 代 價      |
| 上 半 季 | 一三、四二六個 | 一三一、〇〇〇圓 | 二五、五二一個 | 一五四、五〇〇圓 |
| 下 半 季 | 一三、六九二個 | 一二七、六三六圓 | 二五、三九六個 | 一五五、八六八圓 |
| 合 計   | 四六、一一八個 | 二五八、六三六圓 | 五〇、九一七個 | 三一〇、三六八圓 |

一每半季販賣額ノ概算

|       | 十 九 年   |          | 二 十 年   |          |
|-------|---------|----------|---------|----------|
|       | 數       | 代 價      | 數       | 代 價      |
| 上 半 季 | 一三、三三〇個 | 一三三、一一六圓 | 二五、七三〇個 | 一五五、七八〇圓 |
| 下 半 季 | 一三、七〇〇個 | 一二八、九〇〇圓 | 二五、〇〇三個 | 一五六、九〇〇圓 |
| 合 計   | 四六、〇三〇個 | 二六二、〇一六圓 | 五〇、七三三個 | 三一二、六八〇圓 |

一商況大要 十九年二十年共ニ意外ノ變動ナシ先ツ通常平穩ノ商況ナリ然ルニ十九年ト二十年トノ商況盛衰ヲ調査スル逐一ニ明記スルニ能ハスト雖トモ概シテ廿年商況盛況ナリ

○石油商況

油蠟燭商組合報告

特ニ輸入額ノ十九年ヨリ超過セシハ薄利競争者多キガ爲メナリ將來ノ見込ハ世人飲食ニ注意シ且ツ美食ニ趣クト共ニ大ニ需用者ヲ増加スルナラン

|           | 十 九 年 |       | 二 十 年 |       |
|-----------|-------|-------|-------|-------|
|           | 上 半 季 | 下 半 季 | 上 半 季 | 下 半 季 |
| 一每半季價格ノ平均 | 但松印一箱 |       | 圓 錢 厘 | 圓 錢 厘 |
|           | 一、八四四 | 一、八六三 | 一、九八五 | 一、九四八 |

一每半季輸入額ノ概算

|       | 十 九 年   |          | 二 十 年   |          |
|-------|---------|----------|---------|----------|
|       | 數       | 價 格      | 數       | 價 格      |
| 上 半 季 | 三三、七〇〇箱 | 六〇、二三八圓  | 二九、一〇〇箱 | 五七、五七九圓  |
| 下 半 季 | 三八、二〇〇箱 | 七一、一六六圓  | 二七、二五〇箱 | 五三、一〇三圓  |
| 合 計   | 七〇、九〇〇箱 | 一三一、四〇四圓 | 五六、三五〇箱 | 一一〇、六八二圓 |

一商況大要 昨廿年上半季ヨリ下半季ノ價格低下セルハ品不捌ニヨル十九年度ヨリ廿年度

ノ價格増額セシハ産出之原價ノ騰貴ニヨル、

### 第四 日用品

#### ○米商况

米穀商組合報告

一每半季價格ノ平均

| 年          | 十 九 年 |         |         | 二 十 年   |         |         |
|------------|-------|---------|---------|---------|---------|---------|
|            | 上 半 季 | 中 米 一 石 | 下 米 一 石 | 上 米 一 石 | 中 米 一 石 | 下 米 一 石 |
| 上 半 季      | 五、五九  | 五、四六    | 五、三六    | 五、一〇    | 四、九三    | 四、七五    |
| 下 半 季      | 五、五〇  | 五、三七    | 五、一九    | 四、九八    | 四、八〇    | 四、六二    |
| 一每半季輸入額ノ概算 |       |         |         |         |         |         |

| 年     | 十 九 年   |          | 二 十 年   |          |
|-------|---------|----------|---------|----------|
|       | 上 半 季   | 下 半 季    | 上 半 季   | 下 半 季    |
| 上 半 季 | 一八〇、〇〇〇 | 一〇〇、三五〇  | 一五八、〇〇〇 | 八〇五、八〇〇  |
| 下 半 季 | 一四三、〇〇〇 | 七八五、七八五  | 一七八、〇〇〇 | 八八四、八三八  |
| 合 計   | 三二三、〇〇〇 | 一七八九、二八五 | 三三六、〇〇〇 | 一六九〇、六三八 |

一販路ハ専ラ當地ノ需用ニ供スルモノトス  
 一商况大要 本品當地集散ノ景況ヲ通觀スルニ他品ト異ナリテ一日モ欠ク可カラサル食用  
 品ナレハ平年ニ於テハ格別増減之ナク概シテ下半年新穀ノ收穫期項ヨリ酒類醸造家ノ仕  
 込ニテ上半年ヨリハ増額ス併シ價格ノ都合ニヨリ翌年上半年ニ需用ノ增多ナルヲモアリ  
 十九年度ノ如キハ非常ニ惡疫流行シ爲メニ下半年ニ於テ大ニ減額セリ且ツ本品相場ハ近  
 來低落スルノ一方ナルカ故ニ賣買上極メテ沈靜ノ景況ニシテ將來迎モ格別振起セサル見  
 込ナリ

#### ○種油菜種商况

油蠟燭商組合報告

一每半季價格ノ平均

| 年            | 種 油 (一 樽) |       | 菜 種 (一 石) |       |
|--------------|-----------|-------|-----------|-------|
|              | 上 半 季     | 下 半 季 | 上 半 季     | 下 半 季 |
| 十 九 年        | 六、九四      | 六、九五  | 四、〇二      | 四、二二  |
| 二 十 年        | 六、四四      | 五、九八  | 四、〇二      | 四、七〇  |
| 一每半季種油輸入額ノ概算 |           |       |           |       |

|       |       | 十 九 年  |       | 二 十 年  |     |
|-------|-------|--------|-------|--------|-----|
|       | 數 量   | 代 價    |       | 數 量    | 代 價 |
| 上 半 季 | 一、九一〇 | 一三、二四二 | 二、九四〇 | 一三、二四二 |     |
| 下 半 季 | 二、五五〇 | 一七、七三二 | 四、〇七〇 | 一七、七三二 |     |
| 合 計   | 四、四六〇 | 三〇、九七四 | 七、〇一〇 | 三〇、九七四 |     |

一商況大要 作廿年度上半季ヨリ下半季ノ價格ノ低下セシハ輸入額ノ品嵩シト販賣ノ不捌ニヨルナリ十九年度ヨリ二十年度ノ價格減額セシハ追々石炭油流行ノ爲ニ需用者ノ減縮セシモノナラン

○地醬油商況

造醬油商組合報告

一每半季物價ノ平均

|       |       | 十 九 年 |       | 二 十 年 |  |
|-------|-------|-------|-------|-------|--|
|       | 上 半 季 | 下 半 季 | 上 半 季 | 下 半 季 |  |
| 醬油 一石 | 六、七〇  | 六、七〇  | 七、〇〇  | 七、〇〇  |  |

一每半季製造額ノ概算 但シ實際調査ニ由ル

|       |        | 十 九 年  |        | 二 十 年  |     |
|-------|--------|--------|--------|--------|-----|
|       | 數 量    | 代 價    |        | 數 量    | 代 價 |
| 上 半 季 | 五、二〇〇  | 三四、八四〇 | 六、〇〇〇  | 四二、〇〇〇 |     |
| 下 半 季 | 五、八三三  | 三九、〇八〇 | 六、六六〇  | 四六、六六〇 |     |
| 合 計   | 一一、〇三三 | 七三、九二〇 | 一二、六六〇 | 八八、六六〇 |     |

一販路地方ノ割合 京都市中及近村 八分 江州及丹波地方 二分

一商況大要 當地ハ重ニ中等品ノミヲ製造ス上等品ノ如キハ備前及播州地方ヨリ輸入スル故ナリ又毎年上半季ハ製造ノ額減少ス夏季ニ向フテハ腐敗ノ憂ヘアルカ故ナリ價格ハ十九年度ニ比較シ一石ニ付平均三拾錢方騰貴セリ是レ二十年ニ至リ一般ノ景況挽回シ諸物價騰貴セシニ因レリ而シテ本文ノ如キハ常用品ナルヲ以テ販額ノ増減及ヒ價格ノ昂低等ニ餘リ變動ナキモノナリ

○他國醬油商況

他國醬油問屋商組合報告

一每半季物價ノ平均

|            |     |   |   |      |     |   |      |
|------------|-----|---|---|------|-----|---|------|
|            | 十   | 九 | 年 |      | 二   | 十 | 年    |
| 備前國產       | 上半季 | 圓 | 錢 | 二、〇〇 | 下半季 | 圓 | 錢    |
|            |     |   |   | 二、〇〇 |     |   |      |
| 播州龍野       | 上半季 | 圓 | 錢 | 二、〇〇 | 下半季 | 圓 | 錢    |
|            |     |   |   | 二、〇〇 |     |   |      |
| 一每半季輸入額ノ概算 |     |   |   | 二、一〇 |     |   | 二、二〇 |

|     |    |    |   |        |    |    |        |
|-----|----|----|---|--------|----|----|--------|
|     | 十  | 九  | 年 |        | 二  | 十  | 年      |
| 上半季 | 數量 | 代價 |   | 八、九七八  | 數量 | 代價 |        |
|     |    |    |   | 圓      |    |    |        |
| 下半季 | 數量 | 代價 |   | 一三、四六七 | 數量 | 代價 |        |
|     |    |    |   | 圓      |    |    |        |
| 合計  |    |    |   | 二二、四四五 |    |    | 四六、六七八 |

一販路地方ノ割合  
 京都市中 九分 江州地方 一分

一商況大要 貳拾年拾九年ノ販賣景況敢テ變動ナシ現今ニテハ不捌ノ氣配ナリ  
 ○薪炭商況  
 薪炭三郷組合報告

|              |    |    |   |    |    |    |    |
|--------------|----|----|---|----|----|----|----|
| 一每半季價格ノ平均    |    | 十九 | 年 |    | 十九 | 年  |    |
| 日向土佐熊野炭 (一俵) | 數量 | 代價 |   | 二四 | 數量 | 代價 |    |
|              |    |    |   | 錢  |    |    |    |
| 上半季          |    |    |   | 二四 |    |    | 五〇 |
| 下半季          |    |    |   | 二五 |    |    | 六九 |
| 一每半季炭輸入額ノ概算  |    |    |   | 三二 |    |    | 七〇 |

|     |    |    |   |         |    |    |        |
|-----|----|----|---|---------|----|----|--------|
|     | 十  | 九  | 年 |         | 二  | 十  | 年      |
| 上半季 | 數量 | 代價 |   | 一一三、二二三 | 數量 | 代價 |        |
|     |    |    |   | 圓       |    |    |        |
| 下半季 | 數量 | 代價 |   | 一三三、三八二 | 數量 | 代價 |        |
|     |    |    |   | 圓       |    |    |        |
| 合計  |    |    |   | 二五二、六〇七 |    |    | 四九、五一五 |

一每半季薪輸入額ノ概算  
 十 九 年  
 二 十 年

|     |                        |                        |                        |                        |
|-----|------------------------|------------------------|------------------------|------------------------|
| 上半季 | 七、一五五 <small>駄</small> | 三、〇七七 <small>圓</small> | 七、四一〇 <small>駄</small> | 五、一三三 <small>圓</small> |
| 下半季 | 八、七四五                  | 三、七六〇                  | 五、七四八                  | 三、九六六                  |
| 合計  | 一五、九〇〇                 | 六、八三七                  | 一三、一五八                 | 九、〇七九                  |

一 販路ハ専ラ市中ノミ

一 商況大要 十九年ニ比較シ廿年ハ價格ニ割乃至三割方騰貴シタル迄ニテ商況ハ追々衰狀ヲ呈ス廿一年以來ハ賣行惡敷隨テ價格モ下落セリ

○ 鮮魚鹽魚商況

魚鳥干物商組合報告

一 每半季輸入販賣額ノ概算

|      |                         |                         |
|------|-------------------------|-------------------------|
|      | 輸 入 額                   | 販 賣 額                   |
| 十九年  | 七、一五五 <small>駄</small>  | 七、四一〇 <small>駄</small>  |
| 二十一年 | 三、〇七七 <small>圓</small>  | 五、一三三 <small>圓</small>  |
| 上半季  | 六五、〇〇〇 <small>圓</small> | 六五、〇〇〇 <small>圓</small> |
| 下半季  | 七〇、〇〇〇                  | 七二、〇〇〇                  |
| 合計   | 一三五、〇〇〇                 | 一三七、〇〇〇                 |
| 十九年  | 二、一六四、〇〇〇               | 一、五五四、〇〇〇               |
| 二十一年 | 七九、五〇〇 <small>圓</small> | 七五、〇〇〇 <small>圓</small> |
| 上半季  | 八四、五〇〇                  | 七九、〇〇〇                  |
| 下半季  | 一三、五〇〇                  | 一、五四、〇〇〇                |

一 商況大要 十九年ト廿年ト商況ヲ比較スレハ廿年ニ至リ大ニ景氣ヲ増加シタリ其原因ハ

十九年ニアリテハ虎列拉病流行ノ爲メ往々販賣品ヲ差止メラレ其ノ影響ヲ蒙リ不振ノ商勢ナリシモ廿年ニテハ惡病ノ患ヒナク一般人氣宜クシテ大ニ賣捌アリタリ

○ 干物商況

魚鳥干物商組合報告

一 每半季價格平均

|      |                        |                        |
|------|------------------------|------------------------|
|      | 十 九 年                  | 二 十 年                  |
| 上半季  | 二、〇〇〇 <small>圓</small> | 一、八〇〇 <small>圓</small> |
| 下半季  | 一、八〇〇 <small>圓</small> | 一、七〇〇 <small>圓</small> |
| 合計   | 三、八〇〇 <small>圓</small> | 三、五〇〇 <small>圓</small> |
| 十九年  | 二、一六〇、〇〇〇              | 一、四〇〇、〇〇〇              |
| 二十一年 | 二、〇〇〇                  | 一、三〇〇、〇〇〇              |
| 上半季  | 二、〇〇〇                  | 一、九〇〇                  |
| 下半季  | 一、九〇〇                  | 一、六〇〇                  |

一 每半季輸入販賣額ノ概算

|      |                         |                         |
|------|-------------------------|-------------------------|
|      | 輸 入 額                   | 販 賣 額                   |
| 十九年  | 七四、二〇〇 <small>圓</small> | 六五、七〇〇 <small>圓</small> |
| 二十一年 | 六八、九〇〇 <small>圓</small> | 六三、一〇〇 <small>圓</small> |
| 上半季  | 八七、五〇〇                  | 七二、三〇〇                  |
| 下半季  | 七九、八〇〇                  | 六七、〇五〇                  |



合 計 一六一、七〇〇 一四八、七〇〇 一三八、〇〇〇 一三〇、一五〇

一商況大要 營業者ニ於テハ十九年虎列拉病流行ノ爲メ魚鳥ノ販賣差止メラシコアリシ  
ヨリ諸干物類ハ大ニ需用者ヲ増加シタリ廿年ハ一般商況盛大ナルニモ關セズ捌口惡シク  
隨テ價格モ下落セリ

○酒造商況

酒造商組合報告

一每半季物價ノ平均

|       |       |       |
|-------|-------|-------|
| 清酒 一石 | 十 九 年 | 十 二 年 |
| 上半季   | 九圓四九  | 九圓九六  |
| 下半年   | 九圓九六  | 一二、三〇 |

一每半季清酒釀造額

組合各員ノ報告ニ由ル

|     |        |         |       |       |
|-----|--------|---------|-------|-------|
| 上半季 | 一九、二二四 | 一六九、六三〇 | 十 九 年 | 十 二 年 |
| 下半年 | 一九、二二四 | 一六九、六三〇 | 十 九 年 | 十 二 年 |

合 計 四一、六九四 三六九、八二六 五一、六一六 六〇九、〇七三

一販路地方ノ割合

東京 二分 京都 八分

一商況大要 十九年ニ於テハ世上一般ノ不景氣ニ際シ流行病ノ爲メ洋酒類ノ需用ヲ増加シ  
タリ翌二十年ニ至テハ洋酒ノ需用前年ヨリ別ニ増加スルニアラス是レ直段ノ高價ト流行  
病無キニ因ルカ然ルニ日本清酒ハ十九年度ノ釀造額ノ減シト世上ノ景氣挽回セシトニ  
依テ大ニ拂底ヲ來シ價格モ前年ヨリ二割余騰貴シ釀造ハ毎年十月中旬ヨリ翌年四月迄ヲ  
期節トス故ニ上半季ハ下半季分ヨリ釀造高多シ

○請酒商況

京都酒商組合報告

一每半季價格平均

|          |        |        |          |        |        |
|----------|--------|--------|----------|--------|--------|
| 上 半 季    | 十 九 年  | 十 二 年  | 下 半 季    | 十 九 年  | 十 二 年  |
| 灘目飛切(十駄) | 一一〇、〇〇 | 一二〇、〇〇 | 灘目飛切(十駄) | 一一〇、〇〇 | 一二〇、〇〇 |
| 伊丹飛切(十駄) | 九五、〇〇  | 一〇五、〇〇 | 伊丹飛切(十駄) | 一〇五、〇〇 | 一二〇、〇〇 |

上下京清酒(一石) 一九一九年 一三、〇〇〇  
 一九二〇年 一三、〇〇〇  
 滋賀清酒(一石) 一九一九年 一四、〇〇〇  
 一九二〇年 一六、〇〇〇

一 每半季輸入額ノ概算  
 十九年 一萬石  
 二十年 二萬石

一 販賣額ノ概算  
 十九年 五萬石 代價七萬五千圓  
 二十年 七萬石 全 十一萬九千圓

一 商況大要 當組合ノ商況ハ十九年ヨリハ廿年頗ル氣配宜シクシテ捌口多シ然ルニ年々價格騰貴ノ原因ハ去ル十六年以來不景氣打續キ年々ニ價格低落シ大ニ同業者損害ヲ生シ依テ廢業者多シシテ爲メニ醸造高三分ノ一ニ減少シ隨テ酒造拂底トナリテ斯ク價格騰貴セシナリ將來ノ見込ハ不相變盛況ナラント推考ス

○ 紙商況

紙商組合報告

一 每半季物價平均

伊豫半紙(二都一印) 九、七五圓 九、七五圓  
 一 每半季輸入ノ概算 九、七五圓 一〇、〇〇圓

|     | 十九年     |         | 二十年     |         |
|-----|---------|---------|---------|---------|
|     | 數量      | 代價      | 數量      | 代價      |
| 上半季 | 一一、四五〇丸 | 八〇、一五〇圓 | 一一、一六五丸 | 八〇、九二〇圓 |
| 下半季 | 九、三五〇   | 六五、四五〇  | 九、一三五   | 六六、二五〇  |
| 合計  | 二〇、八〇〇  | 一四五、六〇〇 | 二〇、三〇〇  | 一四七、一七〇 |

一 販路地方ノ割合  
 江州勢州 六分 若州越前 二分 丹波丹後 二分

一 商況大要 價格ハ一作十九年ト比較シテ平均壹割方チ昂騰セリ是ハ一般ニ諸商況ノ稍々挽回シタルノ景狀アルト元艸楮ノ不作ニシテ高價ナルカ爲メ製造高ノ減シタルヲ以テナリ而シテ平均下等品流行ノ傾向アリト雖ヒ上等品ノ方ハ不向キノ姿ニシテ却テ十九年ニ

比較スル片ハ割負ノ有様ナリ

第五 雜商類

○染悉皆商況

上下染悉皆商組合報告

一每半季ノ價格ハ別ニ變動ナシ

一每半季染悉皆額概算

|     | 十 九 年    |          | 二 十 年    |          |
|-----|----------|----------|----------|----------|
|     | 數        | 價        | 數        | 價        |
| 上半季 | 二七九、六〇〇個 | 一〇八、一八〇圓 | 二七八、八一〇個 | 一〇四、七〇三圓 |
| 下半季 | 三〇三、三三四  | 一二四、七四九  | 二九七、九一〇  | 一一〇、一九一  |
| 合 計 | 五八二、九二四  | 二三二、九二九  | 五七六、七二〇  | 二一四、八九四  |

一商況大要 十九年ト廿年トノ商況ヲ比較スレハ一般ノ景氣ヲ増加シタルト共ニ廿年ニ至リ先ツ氣配宜シキ方ナリ尙ホ將來ハ改良ヲ施シ盛ニスルノ見込ナリ

○古着商況

上下京古着商組合報告

一半季價格ノ大体比較

|     | 十 九 年       |              | 二 十 年       |              |
|-----|-------------|--------------|-------------|--------------|
|     | 絹物壹枚<br>圓 錢 | 木綿物壹枚<br>圓 錢 | 絹物壹枚<br>圓 錢 | 木綿物壹枚<br>圓 錢 |
| 上半季 | 二、〇〇        | 五、〇          | 二、五〇        | 七、〇          |
| 下半季 | 二、三〇        | 六、〇          | 三、〇〇        | 八、五          |

一每半季賣出買入額ノ概算

|     | 十 九 年    |          | 二 十 年    |          |
|-----|----------|----------|----------|----------|
|     | 買入額<br>圓 | 賣出額<br>圓 | 買入額<br>圓 | 賣出額<br>圓 |
| 上半季 | 九一、一八〇   | 七一、八四〇   | 一三七、八七〇  | 一二四、〇〇〇  |
| 下半季 | 一三三、九五〇  | 一二〇、三七〇  | 二二八、五〇〇  | 一九七、九〇〇  |
| 合 計 | 二二五、一三〇  | 一九二、二一〇  | 三五六、三七〇  | 三二一、九〇〇  |

一商況大要 二十年度ノ十九年度ヨリ増額スル原由ハ一二ニシテ足ラスト雖モ概シテ之レヲ言ヘハ十九年度ヨリ氣配稍ヤ回復ノ色ヲ顯ハシ九州筋商人ノ仕入多ク其他地方モ相應ニ捌口宜シキニ由レリ將又當時流質品ノ減少シタル等夫是ニテ商品ハ大ニ拂底ヲ來シ爲メニ當地商人ハ手元品切レノ有様ヨリ漸次騰貴ノ勢ヲ呈シタルニ依ルナラン而シテ目今

ノ景況ハ新年早々ト云ヒ且又米價下落ヲ底意ニ持テ勞以テ掛々シキ商況モナク一寸減少シタル模様ナレモ差シタル影響ヲ來ス程ニハ之レナシト思考ス將來ノ見込ハ暖氣ニ向フノ時期ナレハ各物ハ少シ下落 傾キナリト雖モ夏物ニ至リテハ漸次其時侯ニ向フヲ以テ下落ハアルマシト信ス故ニ歸スル處ハ二十年度下半季ノ如キ勢ヲ呈スルナラント見込ムナリ

○京都質商況

上下京質商組合報告

一每半季價格ノ比較

|     |           |           |
|-----|-----------|-----------|
|     | 十九年       | 二十年       |
| 上半季 | 絹物 圓 一、〇〇 | 絹物 圓 一、三〇 |
| 下半季 | 木綿物 錢 三〇  | 木綿物 錢 四五  |
|     | 一、一〇      | 一、四〇      |
|     | 三五        | 五〇        |

一每半季入出流質額ノ概算

|             |             |
|-------------|-------------|
| 十九年         | 二十年         |
| 入質高 出質高 流質高 | 入質高 出質高 流質高 |

|     |          |          |         |          |          |         |
|-----|----------|----------|---------|----------|----------|---------|
| 上半季 | 一四二、〇〇〇圓 | 一七、五〇〇圓  | 一八、〇〇〇圓 | 一八五、〇〇〇圓 | 一五〇、〇〇〇圓 | 一一、四〇〇圓 |
| 下半季 | 一六三、〇〇〇圓 | 一四二、五〇〇圓 | 二二、〇〇〇圓 | 一六三、〇〇〇圓 | 一八〇、〇〇〇圓 | 九、二〇〇圓  |
| 合計  | 三〇五、〇〇〇圓 | 二六〇、〇〇〇圓 | 三九、〇〇〇圓 | 三八〇、〇〇〇圓 | 三三〇、〇〇〇圓 | 二〇、六〇〇圓 |

一商況大要 廿年下半季出質高ノ上半季ヨリ増加セシハ質物貸價格ノ騰貴セシト上半季ニ於テ入質高ノ多カリシト世上稍好景況ノ爲メ流質ノ少額ナリシトニ因ル之ヲ十九年ニ比較スレハ入出質高ノ増加セシハ質物貸價格ノ騰貴セシト年初行幸啓前ノ賑ヒヨリ私祭一時ニ舉行ナリ且世上幾分好景況ナリシ爲メ入出質共稍頻繁ナリシニ由ル流質ノ廿年ニ於テ減少シシハ右ノ如キ事由ニテ出質ノ多カリシ故ナリ

貸價格ノ十九年ヨリ増加セシハ物價騰貴セシ爲メ自然入質物ノ貸價格ノ騰貴セシニ由ル且廿年下半季ノ上半季ヨリ増加セシハ下半季ニ於テ一層騰貴セシニ因ル目今ノ景況ハ入質出質共ニ少ナクシテ不振ノ姿ナリ

○運送業統計

運送業取締所報告

發荷之部

|     |     |
|-----|-----|
| 十九年 | 二十年 |
|-----|-----|

|   |             |            |             |         |
|---|-------------|------------|-------------|---------|
| 上 | 八二一、三二九貫目   | 三、二五一、二〇〇  | 三八九、五一七貫目   | 四、五〇二   |
| 下 | 一、八三五、四七一貫目 | 八、九二七、六〇〇  | 二、四七九、一二〇貫目 | 一九、一九七  |
| 合 | 二、六五六、八〇〇貫目 | 一二、一七八、八〇〇 | 二、八六八、六三七貫目 | 二、三、六九九 |
| 計 | 九、四八〇〇個     |            | 七、七三〇個      |         |

備考 二十年ノ増加セシハ商況ノ活動セシニ由ルナラン

繼立之部

|   |           |           |          |      |
|---|-----------|-----------|----------|------|
| 上 | 二七〇、三六四貫目 | 八、九七、五〇〇  | 〇        | 〇    |
| 下 | 六二一、四〇一貫目 | 一、九二八、八〇〇 | 六八、五三九貫目 | 二、五三 |
| 合 | 八九一、七六五貫目 | 二、八二六、三〇〇 | 六八、五三九貫目 | 二、五三 |
| 計 | 一一、一四七個   |           | 二、九九二個   |      |

備考 二十年ニ於テ大ニ減シタルハ十九年ニ於テハ坂津間ノ瀛車運送ハ京都ニテ繼立タルニ二十年ニ於テ坂津特約直送シタルニ由ル

着荷之部

|   |              |             |             |
|---|--------------|-------------|-------------|
| 上 | 一一、六四三、七三五貫目 | 三六、一三四貫目    | 二一、十        |
| 下 | 九、三七五、二七〇貫目  | 二、二八八、四七八貫目 | 二、二八八、四七八貫目 |
| 合 | 二一、〇一九、〇〇五貫目 | 二、二八八、四七八貫目 | 二、二八八、四七八貫目 |
| 計 | 五一、二二五個      | 二、三二四、六一二貫目 | 二、三二四、六一二貫目 |

營業戶數之部

人力車輛數ノ部

|   |        |       |       |
|---|--------|-------|-------|
| 上 | 二、二四三  | 未詳    | 二、十   |
| 下 | 一一、三五五 | 二、四〇〇 | 二、四〇〇 |
| 合 | 四、五九八  | 二、四〇〇 | 二、四〇〇 |
| 計 |        |       |       |

荷車輛數之部

|   |   |       |       |
|---|---|-------|-------|
| 上 | 京 | 一九二〇年 | 二八三   |
| 下 | 京 | 一九二〇年 | 七三二   |
| 合 | 計 | 一九二〇年 | 一、〇〇五 |
|   |   | 一九二一年 | 二二六   |
|   |   | 一九二二年 | 三三〇   |
|   |   | 一九二三年 | 五四六   |

備考 二十年ニ於テ減シタルハ届出テカルモノアルニ由ルナラン

運賃定額ノ部

|      |      |      |     |
|------|------|------|-----|
| 大    | 津    | 伏    | 見   |
| 十九年  | 二十年  | 十九年  | 二十年 |
| 五貫目  | 四錢五厘 | 四錢五厘 | 三錢  |
| 七貫目  | 二二〇  | 一七五  | 一六〇 |
| 一人乘  | 一八〇  | 一五〇  | 一二〇 |
| 八十貫目 | 三六〇  | 三〇〇  | 二四〇 |

備考 二十年ニ於テ低下シタルハ需要者ノ割合ニ供給者多キニ由ル

○問屋及仲買人賣買手數料表

| 商品種目  | 手數料歩合 | 商品種目  | 手數料歩合  |
|-------|-------|-------|--------|
| 米 仲買  | 千分ノ八  | 生糸 問屋 | 千分ノ十以上 |
| 雜穀 仲買 | 千分ノ一六 | 酒 仲買  | 千分ノ十   |
| 鮮魚 問屋 | 千分ノ廿五 | 砂糖 問屋 | 千分ノ二十  |
| 乾物 問屋 | 千分ノ二十 | 同 仲買  | 千分ノ十五  |

備考 本表ハ昨年十月當業組合ニ就キ調査シタルモノニ由ル但手數料歩合ハ賣買價格ニ對スルモノナリ

○西陣織物及染物 并海外輸出品 商工業者職工人員表

| 商工名稱  | 商工業戶數 | 職工人員   |
|-------|-------|--------|
| 西陣織物業 | 二、〇四八 | 一五、九四六 |
| 友仙工   | 三三六   | 四二〇    |

|         |                  |                  |
|---------|------------------|------------------|
| 藍染工     | 一二九              | 八〇               |
| 紅染工     | 一一八              | 一〇八              |
| 茶染工     | 一〇六              | 二四               |
| 紫染工     | 三〇               | 四〇               |
| 糸靛染工    | 一三三              | 四〇               |
| 糸總茶染工   | 四八               | 一七三              |
| 糸總紺染工   | 一八               | 二〇               |
| 紺染工     | 一一六              | 一四八              |
| 中形紺染工   | 三〇               | 六五               |
| 海外輸出品ノ部 |                  |                  |
| 繻業      | 一九〇 <sup>戸</sup> | 一八〇 <sup>人</sup> |
| 粟田陶器    | 四五               | 二五〇              |
| 陶磁器商工   | 二〇七              | 二〇三              |
| 漆器工     | 二七八              | 三八〇              |

|      |     |     |
|------|-----|-----|
| 銅器工商 | 三六  | 一一〇 |
| 扇子商  | 一三〇 | 二七三 |
| 團扇商  | 三〇  | 一五〇 |
| 玩弄品商 | 二〇三 | 五〇  |

備考 本表ハ作二十年十二月末調査ニシテ營業組合ノ事蹟報告ニ由ル

明治十九年 京都重要物價

○公債証書金貨價格月表

本々ハ京都株式取引所日々ノ建直  
ヲ當所ニテ平均シタルモノニ由ル

| 月   | 金祿七分   | 金祿六分   | 新公債   | 海軍公債   | 整理公債   | 金貨     |
|-----|--------|--------|-------|--------|--------|--------|
| 一月  | 百十圓十錢  | 百十圓十錢  | 十圓十錢  | 百十圓十錢  | 百十圓十錢  | 百十圓十錢  |
| 二月  | 一〇四、八〇 | 一〇四、二〇 | 九五、七〇 | 一〇二、五〇 | 一〇二、五〇 | 一二五、七〇 |
| 三月  | 一〇五、三〇 | 一〇五、五〇 | 九七、四〇 | 一〇三、九〇 | 一〇三、九〇 | 一二五、二〇 |
| 四月  | 一〇七、〇〇 | 一〇七、〇〇 | 九七、八〇 | 一〇四、五〇 | 一〇四、五〇 | 一二八、二〇 |
| 五月  | 一〇八、〇〇 | 一〇七、五〇 | 九七、六〇 | 一〇五、一〇 | 一〇五、一〇 | 一三二、一〇 |
| 六月  | 一〇五、二〇 | 一〇四、七〇 | 九五、四〇 | 一〇三、〇〇 | 一〇三、〇〇 | 一三一、一〇 |
| 七月  | 一〇四、七〇 | 一〇四、二〇 | 九三、五〇 | 一〇二、六〇 | 一〇二、六〇 | 一三一、四〇 |
| 八月  | 一〇四、九〇 | 一〇四、三〇 | 九三、二〇 | 一〇一、一〇 | 一〇一、一〇 | 一三〇、二〇 |
| 九月  | 一〇四、六〇 | 一〇四、三〇 | 九二、八〇 | 一〇〇、九〇 | 一〇〇、九〇 | 一二九、四〇 |
| 十月  | 一〇五、四〇 | 一〇四、一〇 | 九二、三〇 | 一〇一、三〇 | 一〇一、三〇 | 一二九、四〇 |
| 十一月 | 一〇三、〇〇 | 一〇二、五〇 | 九二、七〇 | 一〇二、〇〇 | 一〇二、〇〇 | 一三〇、八〇 |
| 十二月 | 一〇二、九〇 | 一〇二、四〇 | 九〇、五〇 | 九九、五〇  | 九九、五〇  | 一三〇、五〇 |

備考 整理公債ハ六月ヨリナリ又銀貨ハ大体紙幣ト同價ナルヲ以テ省略セリ  
一金祿七分六分兩公債及海軍五月下落シ新公債ハ六月ニ下落セシハ利息落ニ由ルナリ

○京都生糸價格月表

蠶糸業組合報告

| 月   | 羽州米鶴 九貫目 | 飛彈益田器械 同上 | 丹波馴品 十貫目 |
|-----|----------|-----------|----------|
| 一月  | 百十圓 壹個   | 百十圓 壹個    | 百十圓 壹個   |
| 二月  | 二四七      | 三一五       | 二四九      |
| 三月  | 二二二      | 三〇〇       | 二四〇      |
| 四月  | 二二五      | 二八三       | 二二九      |
| 五月  | 二一九      | 一九二       | 二二二      |
| 六月  | 二二九      | 三〇〇       | 二二三      |
| 七月  | 二五五      | 三三二       | 二五五      |
| 八月  | 二八八      | 三五七       | 二七九      |
| 九月  | 二七九      | 三六四       | 二七二      |
| 十月  | 二八三      | 三六四       | 二七一      |
| 十一月 | 二九一      | 三八五       | 二八一      |
| 十二月 | 二九七      | 三八六       | 三〇〇      |

備考 十九年一月ヨリ四月ニ至リ下落シタルハ潰シ口少ク投資アルニ由リ十九年下半  
季ヨリ二十年一月ニ至リ騰貴シタルハ銀貨下落ノ爲メ外國爲替相場ノ下落シタルニ  
由リ二十年十月后ノ下落シタルハ横濱荷嵩ニ由ル



關東織物價格月表

吳服商業組合報告

| 月   | 系    | 壹    | 郡    | 壹    | 平    |
|-----|------|------|------|------|------|
| 一月  | 四、三〇 | 四、七二 | 二、九二 | 三、七〇 | 二、〇〇 |
| 二月  | 四、二〇 | 四、五五 | 二、八七 | 三、七八 | 一、九三 |
| 三月  | 四、〇〇 | 四、四八 | 二、六五 | 三、九二 | 一、八六 |
| 四月  | 三、九〇 | 四、六〇 | 二、五五 | 三、八七 | 一、八〇 |
| 五月  | 三、九〇 | 四、七七 | 二、五五 | 三、八七 | 一、八三 |
| 六月  | 四、〇〇 | 五、〇〇 | 二、六五 | 四、〇〇 | 一、九〇 |
| 七月  | 四、二五 | 五、〇〇 | 三、〇七 | 四、〇〇 | 二、一三 |
| 八月  | 四、六八 | 五、六七 | 三、六〇 | 四、二八 | 二、三〇 |
| 九月  | 四、八五 | 五、八三 | 三、六〇 | 四、五五 | 二、二八 |
| 十月  | 四、七〇 | 五、五〇 | 三、五〇 | 四、四三 | 二、二六 |
| 十一月 | 四、七〇 | 五、〇七 | 三、五〇 | 三、九三 | 二、二八 |
| 十二月 | 四、八〇 | 四、九三 | 三、六二 | 三、七二 | 二、三〇 |

備考 十九年一月ヨリ五月迄下落ハ積年不景氣ノ爲織元投資者アルニ由リ六月ヨリ九月へ上進シタルハ外國爲替相場下落ニ連シ生糸騰貴ニ由リ十月ヨリ下落ハ刺病再發ノ兆アリ仕入者少キニ由ル

縮緬鹿ノ子布價格月表

縮緬布各組合報告

| 月   | 丹後縮緬大幅 | 練目   | 鹿ノ子  | 京極四枚絞 | 天明紺縞布 |
|-----|--------|------|------|-------|-------|
| 一月  | 三、九七   | 四、六三 | 一、五〇 | 一、六一  | 八、五   |
| 二月  | 三、八三   | 四、三三 | 一、五〇 | 一、六一  | 八、〇   |
| 三月  | 三、四二   | 四、三三 | 一、五三 | 一、七〇  | 八、〇   |
| 四月  | 三、六〇   | 四、三八 | 一、六〇 | 一、七五  | 八、三   |
| 五月  | 三、六八   | 四、六三 | 一、五五 | 一、六二  | 八、八   |
| 六月  | 三、八八   | 四、六三 | 一、五〇 | 一、七一  | 九、二   |
| 七月  | 四、四七   | 四、七〇 | 一、五一 | 一、七三  | 九、二   |
| 八月  | 四、七八   | 五、〇八 | 一、五八 | 一、八〇  | 九、〇   |
| 九月  | 四、四七   | 五、〇七 | 一、六一 | 一、八〇  | 九、〇   |
| 十月  | 四、六〇   | 五、三二 | 一、六五 | 一、八五  | 九、〇   |
| 十一月 | 四、六八   | 五、〇八 | 一、六七 | 一、八五  | 九、〇   |
| 十二月 | 四、六八   | 四、九八 | 一、六〇 | 一、八三  | 九、〇   |

備考 縮緬鹿ノ子十九年六月ヨリ騰貴ハ外國爲替相場下落生糸上進ニ由リ九月下落ハ刺病流行地解認ト共ニ流行地ヨリ來京者ハ五日間滞留セシムルノ風説ヨリ仕入客ナキニ由ル〇布十九年一月來騰貴ハ織元品少ク捌方割合ニ多キニ由ル

本月以后取引ナシ



○米酒價格月表

| 一<br>二<br>三<br>四<br>五<br>六<br>七<br>八<br>九<br>十<br>十<br>二 | 山城上米 一石 |      | 京都上清酒 一石 |       |
|--|---------|------|----------|-------|
|  | 十九年     | 二十年  | 十九年      | 二十年   |
| 一月   | 五、六六    | 五、二五 | 一〇、〇〇    | 一〇、五〇 |
| 二月   | 五、五〇    | 五、二〇 | 一〇、〇〇    | 一〇、〇〇 |
| 三月   | 五、五三    | 五、〇五 | 一〇、〇〇    | 一〇、〇〇 |
| 四月   | 五、六二    | 五、〇二 | 一〇、〇〇    | 九、〇〇  |
| 五月   | 五、六〇    | 四、九七 | 一〇、〇〇    | 九、〇〇  |
| 六月   | 五、五八    | 五、一〇 | 一〇、〇〇    | 一〇、五〇 |
| 七月   | 五、六〇    | 五、一〇 | 一〇、〇〇    | 一〇、五〇 |
| 八月   | 五、四五    | 五、〇八 | 一〇、〇〇    | 一〇、五〇 |
| 九月   | 五、五五    | 五、〇四 | 一〇、〇〇    | 一〇、五〇 |
| 十月   | 五、六五    | 五、〇五 | 一〇、〇〇    | 一〇、五〇 |
| 十一月  | 五、三五    | 四、八六 | 一〇、〇〇    | 一〇、五〇 |
| 十二月  | 五、四〇    | 四、七八 | 一〇、五〇    | 一三、〇〇 |

米穀商組合報告  
酒商組合報告

備考 米十九年十二月以來下落、新米ノ豐作ニ由リ二十年八月以后ノ下落ハ輸入米多  
キニ由ル〇酒二十年六月來騰貴セシハ十九年釀造高全体ニ少ク品欠乏ニ由ル

○種油石油價格月表

| 一<br>二<br>三<br>四<br>五<br>六<br>七<br>八<br>九<br>十<br>十<br>二 | 種油 壹樽二斗九升 |      | 松印石 油 壹樽二斗 |      |
|--|-----------|------|------------|------|
|  | 十九年       | 二十年  | 十九年        | 二十年  |
| 一月   | 七、五〇      | 六、七五 | 一、七八       | 二、〇五 |
| 二月   | 七、三五      | 六、六〇 | 一、九〇       | 二、〇五 |
| 三月   | 七、三五      | 六、三五 | 一、八八       | 二、〇五 |
| 四月   | 六、六五      | 六、四三 | 一、八三       | 二、〇二 |
| 五月   | 六、三五      | 六、三〇 | 一、八三       | 一、八四 |
| 六月   | 六、四〇      | 六、二五 | 一、八二       | 一、八二 |
| 七月   | 六、八〇      | 六、一三 | 一、八〇       | 一、八八 |
| 八月   | 七、二〇      | 五、九五 | 一、八四       | 一、九〇 |
| 九月   | 七、〇〇      | 五、八〇 | 一、八三       | 一、九四 |
| 十月   | 六、六〇      | 五、六五 | 一、八六       | 一、九三 |
| 十一月  | 六、七五      | 五、五〇 | 二、〇四       | 一、九四 |
| 十二月  | 六、七五      | 五、八五 | 二、〇四       | 二、一〇 |

油蠟燭商組合報告

備考 種油十九年ヨリ下落セシハ石油流行ノ爲メ需要ノ減セシニ由リ二十年下半季ノ  
下落セシハ荷嵩ニ由ル〇石油十九年來騰貴ハ原價ノ上進ニ由リ二十年下半季ノ下  
落ハ品不捌ニ由ル



京都米商會所

○明治十九年米商會所當月限價格表

| 月  | 明治十九年       |             | 明治二十年       |             |
|----|-------------|-------------|-------------|-------------|
|    | 最高價         | 最低價         | 最高價         | 最低價         |
| 一月 | 圓十錢<br>五、七九 | 圓十錢<br>五、七七 | 圓十錢<br>五、二五 | 圓十錢<br>五、二三 |
| 二月 | 五、六五        | 五、六一        | 五、一九        | 五、一七        |
| 三月 | 五、六九        | 五、六八        | 四、九八        | 四、九五        |
| 四月 | 五、五八        | 五、五六        | 五、〇〇        | 四、九七        |
| 五月 | 五、六一        | 五、五九        | 四、九九        | 四、九八        |
| 六月 | 五、六六        | 五、六三        | 五、一四        | 五、一一        |
| 七月 | 五、四五        | 五、四〇        | 五、一九        | 五、一六        |
| 八月 | 五、三一        | 五、二〇        | 五、一九        | 五、一六        |
| 九月 | 五、二六        | 五、二二        | 五、〇九        | 五、〇八        |
| 十月 | 五、二四        | 五、二一        | 五、〇四        | 五、〇二        |

|     |      |      |      |      |
|-----|------|------|------|------|
| 十一月 | 五、四七 | 五、四四 | 五、〇二 | 五、〇一 |
| 十二月 | 五、三七 | 五、三四 | 五、〇一 | 四、九八 |

京都米商會所每季賣買額

上半季賣買額

下半季賣買額

明治十九年

三二二、七二〇

四〇三、八八〇

明治二十年

二六五、六〇〇

三二〇、七〇〇

本表ハ米商會所ノ報告ニ由ル

### 京都株式取引所

○京都株式取引所公債當月限平均價格表

| 月   | 金祿公債証書 |        | 京都株式取引所 |        | 日本郵船會社 |       |
|-----|--------|--------|---------|--------|--------|-------|
|     | 十九年    | 二十年    | 十九年     | 二十年    | 十九年    | 二十年   |
| 一月  | 一〇五、四二 | 一〇五、〇〇 | 一一一、九一  | 一九七、〇〇 | 〇      | 七、四〇  |
| 二月  | 一〇六、四二 | 一〇五、五〇 | 一一三、六六  | 二一八、二〇 | 〇      | 七〇、八〇 |
| 三月  | 一〇九、二〇 | 一〇七、一〇 | 一二四、六二  | 二八五、六〇 | 〇      | 七二、四〇 |
| 四月  | 一一一、五四 | 一〇七、六〇 | 一二四、〇二  | 二四三、九〇 | 〇      | 七八、四〇 |
| 五月  | 一〇八、二八 | 〇      | 一二五、七九  | 一八三、〇〇 | 〇      | 七八、七〇 |
| 六月  | 一一一、三四 | 〇      | 一四五、九〇  | 一五三、八〇 | 〇      | 七四、三〇 |
| 七月  | 一〇九、四四 | 〇      | 一四六、一〇  | 一三八、八〇 | 〇      | 七五、二〇 |
| 八月  | 一〇六、九六 | 〇      | 一四三、七〇  | 一四四、七〇 | 〇      | 七八、七〇 |
| 九月  | 一〇八、四〇 | 〇      | 一四四、八八  | 一四五、〇〇 | 〇      | 八〇、二〇 |
| 十月  | 一〇七、九〇 | 〇      | 一六一、二〇  | 一六一、四〇 | 〇      | 七七、〇〇 |
| 十一月 | 一〇四、二〇 | 〇      | 一七〇、一〇  | 一六九、一〇 | 〇      | 七一、〇〇 |
| 十二月 | 一〇四、七〇 | 〇      | 一七五、六〇  | 一七六、〇〇 | 〇      | 七三、〇〇 |

備考 公債最高價ハ十九年四月百十二圓二拾錢最低價ハ同十一月百三圓六拾錢○京株  
 最高二十年三月三百六拾圓、最低十九年一月九拾九圓四拾錢○郵船最高二十年九月  
 八拾壹圓拾錢、最低十九年四月五拾六圓八拾錢ナリ

○京都株式取引所株券當月限價格表

| 月   | 大坂商船會社 | 日本鐵道會社 | 京都商工銀行 |
|-----|--------|--------|--------|
| 一月  | 五九、一〇〇 | 〇      | 〇      |
| 二月  | 五九、一〇〇 | 〇      | 〇      |
| 三月  | 六〇、五〇〇 | 〇      | 〇      |
| 四月  | 六二、五〇〇 | 〇      | 〇      |
| 五月  | 五六、四〇〇 | 〇      | 〇      |
| 六月  | 五〇、七〇〇 | 〇      | 〇      |
| 七月  | 五〇、〇〇〇 | 〇      | 〇      |
| 八月  | 五一、八〇〇 | 〇      | 八〇、一〇〇 |
| 九月  | 五一、一〇〇 | 〇      | 七八、五〇〇 |
| 十月  | 四六、五〇〇 | 〇      | 七〇、〇〇〇 |
| 十一月 | 三九、七〇〇 | 〇      | 六九、九〇〇 |
| 十二月 | 四二、二〇〇 | 〇      | 〇      |

○明治十九年 京都株式取引所 公債 取引額

| 額   | 公債         | 株式     | 郵船株    | 商船株     | 日本鐵道新株 | 商工銀行株 |
|-----|------------|--------|--------|---------|--------|-------|
| 十九年 | 三、八四七、六〇〇圓 | 一、二八〇株 | 三、一二七株 | 〇株      | 〇株     | 〇株    |
| 上半季 | 五、四六四、六〇〇  | 四、六七五  | 一五、〇三八 | 三二、一七三  | 〇      | 〇     |
| 下半季 | 五九、一〇〇     | 六、〇二九  | 一八、九四〇 | 一三四、二〇五 | 一九、三六五 | 〇     |
| 全年  | 一、八〇〇      | 七五五    | 一五、二九五 | 一三二、二二〇 | 四四、六七〇 | 四六五   |

商況大要

一十九年上半季 當季間營業ノ現象ハ開業以來ノ好況ナリ其原因ハ十八年十二月一日ヨリ實施ナリタル收稅法改正ト四月金祿七分公債三百五十拾餘萬圓ノ臨時抽籤アリ及全月勅令ヲ以テ華族世襲財產法ヲ發セラレ又六月ニ至リ海軍公債千七百萬圓募集ノ發令アリ加之預金局及驛遞局ノ預金貯金ニ對スル利子ヲ次第ニ低下セラレタル等ニテ僅々兩三月間ニ於テ大ニ公債株券ノ價格ニ變動ヲ生シタルヨリ此ノ如キ好況ヲ呈シタルナリ

一十九年下半季 當季ハ上半季ニ比シテ亦一層ノ好況ヲ來セリ其原因ヲ探究スルニ七月ノ

頃ヨリ連年ノ不景氣ニ沈ミタル商工業ハ僅カニ恢復ノ勢ヲ現ハシ從來公債等ニ投入セル資本ヲ轉シテ實業ニ放下スルノ時機漸ク來ラントスルノ徵候アリシカ爲メ之ノカ價格ニ反影シ又當時既ニ低利ノ公債ヲ發行シテ高利ノ公債ヲ償却セラルベシトノ風説ヲ唱へ八月ニ至リテハ金祿償還金ノ下附アリ十月ニハ海軍公債第二期ノ拂込アリ又全月十五日ノ頃ヨリブルス則チ共同相場會所設立ノ風説盛ニ行ハレ十七日ニ於テ整理公債發行ノ勅令アリ全廿三日ニハ日本銀行ノ利子ヲ改正スル等僅カニ一月ノ間ニ種々ノ原因交互錯出シ公債株式ノ高下著ク爲メニ取引所ノ商況ニ頗ル活潑ノ觀ヲ呈シタリ續テ十一月ニ金祿公債三百萬圓ノ抽籤アリ其他日本郵船會社及ヒ商船會社ニ對シテ政府保護ノ如何ニ關スル風説ノ如キモ是等ノ株券ニ影響スルコト少カラズ以テ此ノ如キ盛況ヲ呈シタルナリ

一廿年上半季 當季ハ前半季ヨリ亦一層ノ好況ヲ現シタリ其原因ハ前記ノ事情ニ依リ株券價格ノ變動益々甚クシキニ起リ又五月勅令第拾壹號ヲ以テ取引所條例發布相成リタルヨリ株式取引所株券ノ如キ俄然價格ニ變動ヲ生シタルヨリ繁劇ノ取引ヲ現ハセリ又當季間公債ノ取引少キハ公債ノ價格ニ著ルシキ變動ヲ生セサリシヲ以テナリ

一二十年下半季 當季ハ前半季ヨリ亦一層ノ好況ヲ現ハシタリ其原因ハ大坂商船會社重役ノ

交迭及保護金ノ受否并ニ日本郵船會社補給金ノ件及株式取引所延期等ノ現像ヨリ株券價格ニ變動ヲ起シ此ノ如キ好況ヲ現ハシタルナリ

(備考 價格表取引額表及商況ハ京都株式取引所每半季考課狀ニ由リ編製ス)

○自明治十九年 京都金利表

| 自十九年<br>一月至六月 | 貸付金 年利 |    | 割引日 歩(百圓) |    |
|---------------|--------|----|-----------|----|
|               | 最高     | 最低 | 最高        | 最低 |
| 十一月           | 一八     | 六〇 | 三〇        | 一五 |
| 十二月           | 一八     | 六〇 | 三〇        | 一五 |
| 一月            | 一八     | 五七 | 三八        | 一五 |
| 二月            | 一八     | 五五 | 三〇        | 一三 |
| 三月            | 一八     | 五五 | 三〇        | 一五 |
| 四月            | 一八     | 五五 | 三〇        | 一五 |
| 五月            | 一八     | 五五 | 三〇        | 一五 |
| 六月            | 一八     | 六〇 | 三〇        | 一一 |



|    |    |    |    |    |    |    |    |    |    |    |    |    |
|----|----|----|----|----|----|----|----|----|----|----|----|----|
| 二十 | 一  | 二  | 三  | 四  | 五  | 六  | 七  | 八  | 九  | 十  | 十一 | 十二 |
| 年  | 月  | 月  | 月  | 月  | 月  | 月  | 月  | 月  | 月  | 月  | 月  | 月  |
| 一八 | 一八 | 一八 | 一五 | 一五 | 一八 | 一五 | 一五 | 一五 | 一五 | 一五 | 一五 | 一五 |
| 七〇 | 六〇 | 五八 | 六〇 | 六〇 | 六〇 | 六五 | 七〇 | 六五 | 七〇 | 七〇 | 七〇 | 七二 |
| 三三 | 三三 | 三三 | 三三 | 三三 | 三三 | 三三 | 三〇 | 三〇 | 三〇 | 三〇 | 三五 | 四〇 |
| 一一 | 一一 | 一六 | 一四 | 一五 | 一七 | 一七 | 一七 | 一七 | 一七 | 一七 | 一七 | 一七 |

備考 本表ハ各銀行考課狀中最高ノモノト最低ノモノトヲ取り編製ス

○自明治十九年 京都各銀行勘定表  
至同二十年

|               |               |               |               |               |               |               |               |               |               |               |               |
|---------------|---------------|---------------|---------------|---------------|---------------|---------------|---------------|---------------|---------------|---------------|---------------|
| 總計ノ部          |               | 別段約定          |               | 儲蓄            |               | 振出            |               | 借入            |               | 合計            |               |
| 十九年<br>上半     | 十九年<br>下半     | 十九年<br>上半     | 十九年<br>下半     | 十九年<br>上半     | 十九年<br>下半     | 十九年<br>上半     | 十九年<br>下半     | 十九年<br>上半     | 十九年<br>下半     | 十九年<br>上半     | 十九年<br>下半     |
| 一五二、九八三       | 一六九、一三六       | 四五四、九三五       | 六〇五、一七四〇      | 六二一、九〇一       | 五二一、一七三       | 二二〇、九六六       | 一七八、七二四       | 八〇、三八七        | 七九、九〇〇        | 一〇八、二三五       | 五七三、八二四       |
| 一九〇、五九六       | 一八〇、七三三       | 四七三、四五四       | 六〇五、一七四〇      | 一九三、四五五       | 一四〇、四六八       | 一四〇、四六八       | 一四〇、四六八       | 九二、五〇〇        | 一一七、〇三二       | 一一七、〇三二       | 一一七、〇三二       |
| 二五〇、八七三       | 二五〇、八七三       | 六〇八、二八一       | 六〇八、二八一       | 三〇六、四六六       | 三九六、四九九       | 三九六、四九九       | 三九六、四九九       | 五七〇、四四一       | 一一二、四五二       | 一一二、四五二       | 一一二、四五二       |
| 十九年<br>上半     | 十九年<br>下半     | 十九年<br>上半     | 十九年<br>下半     | 十九年<br>上半     | 十九年<br>下半     | 十九年<br>上半     | 十九年<br>下半     | 十九年<br>上半     | 十九年<br>下半     | 十九年<br>上半     | 十九年<br>下半     |
| 五〇一、一七五       | 七四九、一六二       | 八三一、四八八       | 一二二、三七九       | 一、九〇九、七四六     | 三、六五二、六〇四     | 一、三三二、六六三     | 一、九六二、五四一     | 四、一九六、六七二     | 六、四八一、三四九     | 一、三三二、六六三     | 一、九六二、五四一     |
| 一九二、四八三       | 二、二八六、九二六     | 一、二二二、三七九     | 一、九〇九、七四六     | 一、三三二、六六三     | 六、四八一、三四九     | 一、三三二、六六三     | 一、九六二、五四一     | 四、一九六、六七二     | 六、四八一、三四九     | 一、三三二、六六三     | 一、九六二、五四一     |
| 一、七二六、九五九     | 一、九一四、八三四     | 一、七二六、九五九     | 一、九一四、八三四     | 一、七二六、九五九     | 一、九一四、八三四     | 一、七二六、九五九     | 一、九一四、八三四     | 一、七二六、九五九     | 一、九一四、八三四     | 一、七二六、九五九     | 一、九一四、八三四     |
| 二、七六七、五三八     | 三、二二九、四六七     | 二、七六七、五三八     | 三、二二九、四六七     | 二、七六七、五三八     | 三、二二九、四六七     | 二、七六七、五三八     | 三、二二九、四六七     | 二、七六七、五三八     | 三、二二九、四六七     | 二、七六七、五三八     | 三、二二九、四六七     |
| 送金手形          | 送金手形          | 送金手形          | 送金手形          | 送金手形          | 送金手形          | 送金手形          | 送金手形          | 送金手形          | 送金手形          | 送金手形          | 送金手形          |
| 各地ヨリ各地ヘ向ケタル金額 | 各地ヨリ各地ヘ向ケタル金額 | 各地ヨリ各地ヘ向ケタル金額 | 各地ヨリ各地ヘ向ケタル金額 | 各地ヨリ各地ヘ向ケタル金額 | 各地ヨリ各地ヘ向ケタル金額 | 各地ヨリ各地ヘ向ケタル金額 | 各地ヨリ各地ヘ向ケタル金額 | 各地ヨリ各地ヘ向ケタル金額 | 各地ヨリ各地ヘ向ケタル金額 | 各地ヨリ各地ヘ向ケタル金額 | 各地ヨリ各地ヘ向ケタル金額 |

|       |           |        |          |
|-------|-----------|--------|----------|
| 十九年上半 | 七九、六六三圓   | 荷      | 一〇七、三三九圓 |
| 十九年下半 | 五二、七二九    | 爲      | 一四九、六〇二  |
| 廿年上半  | 二五六、六七七   | 換      | 五六五、三五五  |
| 廿年下半  | 一八一、五二六   |        | 三八四、〇九四  |
| 十九年上半 | 六三〇、五六四圓  | 當      | 他        |
| 十九年下半 | 九二五、三四五   | 所      | 所        |
| 廿年上半  | 一、一三六、三九一 | 割引手形   | 一七九、八四九  |
| 廿年下半  | 一、四三七、三六八 |        | 一九九、三四七  |
| 十九年上半 | 一二三、二五六   | 代金取立手形 | 二三四、一七九  |
| 十九年下半 | 一五七、五二七   |        | 二〇一、二八一  |
| 廿年上半  | 二七一、二九四   |        | 一三一、一八二  |
| 廿年下半  | 五二〇、三七四   |        | 一三二、四三四  |

備考 本表ハ各銀行毎半季ノ考課狀ニ依リ編製ス但人民ニ係ル分ノミニシテ官廳ニ係ル分ハ一切之ヲ計算セズ且圓未滿ノ數ハ總テ之ヲ零セリ以下皆之レニ同シ  
又十九年上半季中第百十五國立銀行支店ノ閉店アリ二十年上半季中第六十四國立銀行支店ノ閉店アリ又商工銀行島田銀行ハ十九年下半季中ニ開店シタルモノナリ

第四十九國立銀行

|       |         |               |         |           |
|-------|---------|---------------|---------|-----------|
| 十九年上半 | 三、四七〇   | 七七八、六六〇圓      | 二、五五〇   | 八〇四、六八〇圓  |
| 十九年下半 | 二、五八六   | 八一七、四〇九       | 四、四五三   | 八二四、四四八   |
| 廿年上半  | 二、五四九   | 一、五一、四一六      | 八、二〇一   | 一、五四五、〇八六 |
| 廿年下半  | 一、三、四四五 | 一、三、〇八四四      | 一九、五四九  | 一、四〇三、八三八 |
| 十九年上半 | 六〇、一二五  | 當座貸越          | 二二一、三一九 | 二二一、三一九   |
| 十九年下半 | 八六、五八〇  |               | 一五五、五五一 | 一四二、一三一   |
| 廿年上半  | 四一六、〇二二 |               | 二八二、九一九 | 六九八、九四一   |
| 廿年下半  | 六三九、六七五 |               | 六五三、三四〇 | 一、二九三、〇一五 |
| 十九年上半 | 五、六〇七圓  | 貸             | 八八、一七五  | 八八、一七五    |
| 十九年下半 | 四九、二四五  | 付             | 一六、四七二  | 一六、四七二    |
| 廿年上半  | 一〇二、九一六 | 本店ヨリ各地へ向ケタル金額 | 九四、三〇四  | 九四、三〇四    |
| 廿年下半  | 一三九、五一四 | 送金手形          | 三、七八〇   | 三、七八〇     |
|       |         | 各地ヨリ本店へ向ケタル金額 |         |           |
|       |         | 摘要            |         |           |
|       |         | 合計            |         |           |

|        |        |         |        |        |        |        |        |        |        |        |        |
|--------|--------|---------|--------|--------|--------|--------|--------|--------|--------|--------|--------|
| 十九年 上半 | 十九年 下半 | 廿年 上半   | 廿年 下半  | 十九年 上半 | 十九年 下半 | 十九年 上半 | 十九年 下半 | 十九年 上半 | 十九年 下半 | 十九年 上半 | 十九年 下半 |
| 一、一〇〇  | 一九、八四一 | 一六、七二四  | 三八、三〇〇 | 一〇、八〇〇 | 五〇、〇七四 | 四六、八二〇 | 七一、一八九 | 三六、一四四 | 三五、〇九三 | 五三、二二七 | 六六、三五四 |
| 荷      | 爲      | 換       | 割      | 引      | 手      | 形      | 代      | 金      | 取      | 立      | 手      |
| 一七、一七〇 | 一七、八四五 | 一一五、六八二 | 八九、六九九 | 一二、〇〇〇 | 六、九九〇  | 六、一九〇  | 四、二〇六  | 八、二一七  | 一、九六九  |        |        |

第一百十一銀行

|        |        |        |        |        |        |        |        |        |        |        |        |
|--------|--------|--------|--------|--------|--------|--------|--------|--------|--------|--------|--------|
| 十九年 上半 | 十九年 下半 | 廿年 上半  | 廿年 下半  | 十九年 上半 | 十九年 下半 | 十九年 上半 | 十九年 下半 | 十九年 上半 | 十九年 下半 | 十九年 上半 | 十九年 下半 |
| 三三八五三  | 一〇、九二一 | 一六、八八六 | 一九、三九八 | 三三、八五三 | 一〇、三五四 | 二一、七〇七 | 一五、三三四 | 三三、八五三 | 一〇、九二一 | 一六、八八六 | 一九、三九八 |
| 定      | 期      | 當      | 座      | 別      | 段      | 約      | 定      | 儲      | 蓄      | 振      | 出      |
| 三三、八五三 | 一〇、九二一 | 一六、八八六 | 一九、三九八 | 三三、八五三 | 一〇、三五四 | 二一、七〇七 | 一五、三三四 | 三三、八五三 | 一〇、九二一 | 一六、八八六 | 一九、三九八 |
| 借      | 入      | 合      | 計      | 借      | 入      | 合      | 計      | 借      | 入      | 合      | 計      |
| 六、一八二  | 六、一八二  | 六、一八二  | 六、一八二  | 六、一八二  | 六、一八二  | 六、一八二  | 六、一八二  | 六、一八二  | 六、一八二  | 六、一八二  | 六、一八二  |

貸付金

|        |        |        |        |        |        |        |        |        |        |        |        |
|--------|--------|--------|--------|--------|--------|--------|--------|--------|--------|--------|--------|
| 十九年 上半 | 十九年 下半 | 廿年 上半  | 廿年 下半  | 十九年 上半 | 十九年 下半 | 十九年 上半 | 十九年 下半 | 十九年 上半 | 十九年 下半 | 十九年 上半 | 十九年 下半 |
| 二五、四八〇 | 二六、九八〇 | 二八、一〇三 | 三〇、四七八 | 二五、四八〇 | 二六、九八〇 | 二八、一〇三 | 三〇、四七八 | 二五、四八〇 | 二六、九八〇 | 二八、一〇三 | 三〇、四七八 |
| 當      | 座      | 貸      | 越      | 當      | 座      | 貸      | 越      | 當      | 座      | 貸      | 越      |
| 二五、四八〇 | 二六、九八〇 | 二八、一〇三 | 三〇、四七八 | 二五、四八〇 | 二六、九八〇 | 二八、一〇三 | 三〇、四七八 | 二五、四八〇 | 二六、九八〇 | 二八、一〇三 | 三〇、四七八 |
| 合      | 計      | 合      | 計      | 合      | 計      | 合      | 計      | 合      | 計      | 合      | 計      |
| 二六、五九七 | 二九、八四一 | 三〇、四八七 | 三九、九一八 | 二六、五九七 | 二九、八四一 | 三〇、四八七 | 三九、九一八 | 二六、五九七 | 二九、八四一 | 三〇、四八七 | 三九、九一八 |

當本店ヨリ各地ヘ向ケタル金額

|        |        |        |        |
|--------|--------|--------|--------|
| 十九年 上半 | 十九年 下半 | 廿年 上半  | 廿年 下半  |
| 四七、二一九 | 四八、〇九六 | 四〇、四九〇 | 七七、四三〇 |
| 送      | 金      | 手      | 形      |
| 四七、二一九 | 四八、〇九六 | 四〇、四九〇 | 七七、四三〇 |

各地ヨリ本店ヘ向ケタル金額

|        |        |        |        |
|--------|--------|--------|--------|
| 十九年 上半 | 十九年 下半 | 十九年 上半 | 十九年 下半 |
| 五三、三〇一 | 五四、七三七 | 四八、七六一 | 六九、三九五 |
| 送      | 金      | 手      | 形      |
| 五三、三〇一 | 五四、七三七 | 四八、七六一 | 六九、三九五 |





十九年 上半  
十九年 下半

一六、一五五  
〇〇〇圓

荷 爲 換

八〇  
九九五  
一七、二〇九  
二九七

九十

十九年 上半  
十九年 下半

七五、〇〇〇  
五五、〇〇〇  
一一五、四九〇  
七、四三〇

割 引 手 形

地

所

五、〇〇〇  
〇〇〇圓

十九年 上半  
十九年 下半

一〇、九五八  
三五、四七一  
三〇、九四七  
二六、四五一

代 金 取 立 手 形

六、三二六  
二、二六一  
二、五四二  
九、三九一

第百三十國立銀行京都支店

定期 當座 別段約定 儲蓄 振出 借入 合計

十九年 上半  
十九年 下半

五五、一三〇  
四八、五〇〇

二九、三八七  
四五、七九三

一三、一四〇  
一五、四五三

七六、〇八〇  
一〇、五三九

〇  
〇

〇  
〇

三、九一三  
四、八八三

貸 付 金

當 座 貸 越

合

計

十九年 上半  
十九年 下半

二七、〇九六  
二六、〇五三  
一九四、一六三  
一一三、〇七一

一四七、四九六  
二二三、九八八  
二二六、五〇七  
四四一、八二六

一七四、五九二  
二五〇、〇四一  
四二〇、六七〇  
五五四、八九七

當支店ヨリ各地へ向  
ケタル金額

摘 要

各地ヨリ當支店へ向  
ケタル金額

十九年 上半  
十九年 下半

一四四、九五三  
三三五、〇七五  
三九五、七六〇  
六五六、三二五

送 金 手 形

八五、四五六  
一〇三、一三〇  
一七〇、八三四  
三二二、八九二

九十一

|                  |           |          |          |                  |           |          |          |
|------------------|-----------|----------|----------|------------------|-----------|----------|----------|
| 十九年<br>上半        | 十九年<br>下半 | 廿年<br>上半 | 廿年<br>下半 | 十九年<br>上半        | 十九年<br>下半 | 廿年<br>上半 | 廿年<br>下半 |
| 當                |           |          |          | 他                |           |          |          |
| 所                |           |          |          | 所                |           |          |          |
| 〇〇〇〇圓            |           |          |          | 〇〇〇〇圓            |           |          |          |
| 荷爲換              |           |          |          | 割引手形             |           |          |          |
| 二六、九八五<br>八一、一四二 |           |          |          | 二六、七七四<br>七、九九八  |           |          |          |
| 二九、五三三<br>二五、五六六 |           |          |          | 二九、五三八<br>二五、五六四 |           |          |          |
| 四一、八四一<br>四四、二七〇 |           |          |          | 二六、七七四<br>七、九九八  |           |          |          |
| 五八、六三二<br>二一、九六三 |           |          |          | 一四、一四〇<br>一四、九五四 |           |          |          |
| 代金取立手形           |           |          |          | 代金取立手形           |           |          |          |

三井銀行京都分店

|                   |           |          |          |                        |           |          |          |
|-------------------|-----------|----------|----------|------------------------|-----------|----------|----------|
| 十九年<br>上半         | 十九年<br>下半 | 廿年<br>上半 | 廿年<br>下半 | 十九年<br>上半              | 十九年<br>下半 | 廿年<br>上半 | 廿年<br>下半 |
| 定期當座              |           |          |          | 貸付金                    |           |          |          |
| 別段約定              |           |          |          | 當座貸越                   |           |          |          |
| 〇〇〇〇圓             |           |          |          | 〇〇〇〇圓                  |           |          |          |
| 儲蓄                |           |          |          | 合計                     |           |          |          |
| 九四、三二六<br>四〇、五三三  |           |          |          | 三五五、〇三五<br>五五二、三三一     |           |          |          |
| 八三、三三一<br>四五、一三四  |           |          |          | 四五六、九六五<br>七二七、六四〇     |           |          |          |
| 八三、三三一<br>四五、一三四  |           |          |          | 三三三、〇一六<br>三二七、〇九七     |           |          |          |
| 〇〇〇〇圓             |           |          |          | 〇〇〇〇圓                  |           |          |          |
| 振出                |           |          |          | 各地ヨリ京都支店へ              |           |          |          |
| 六四、八三七<br>四九、六五〇  |           |          |          | 各地ヨリ京都支店へ              |           |          |          |
| 八〇、七三四<br>一三、三三九  |           |          |          | 向ケタル金額                 |           |          |          |
| 三三、三三九<br>三二七、〇九七 |           |          |          | 一、三二八、一五七<br>一、三三一、四〇七 |           |          |          |
| 〇〇〇〇圓             |           |          |          | 一、二六四、〇三五<br>一、六七一、四八三 |           |          |          |
| 〇〇〇〇圓             |           |          |          | 一、一八四、五八四<br>九〇〇、一九五   |           |          |          |
| 〇〇〇〇圓             |           |          |          | 八七〇、九九七<br>六四〇、二三四     |           |          |          |
| 〇〇〇〇圓             |           |          |          | 一、一八四、五八四<br>九〇〇、一九五   |           |          |          |









|       |        |        |     |
|-------|--------|--------|-----|
| 當     | 所      | 他      | 所   |
| 廿年上半期 | 一七、二九三 |        |     |
| 全 下半期 | 一三、五八六 | 割引手形   | 〇   |
| 廿年上半期 | 〇      | 代金取立手形 | 〇   |
| 全 下半期 | 〇      |        | 三二五 |

○明治十九年 京都各銀行出入金額表

| 行 名    | 資 本 金   | 入 金 額      | 運 轉 倍 數 | 出 金 額      | 運 轉 倍 數 |
|--------|---------|------------|---------|------------|---------|
| 第四百十九  | 二二四、四〇〇 | 一、四〇四、〇五一  | 六、五五    | 一、四四一、九五六  | 六、七三    |
| 第四百十一  | 一五九、三七〇 | 二、〇六八、五五〇  | 一二、九八   | 二、〇七五、二七〇  | 一三、〇二   |
| 第一支店   | 六〇、〇〇〇  | 五、四八八、六三三  | 九一、四八   | 五、四五四、五五二  | 九〇、九一   |
| 第十三支店  | 五〇、〇〇〇  | 一、二四五、〇三五  | 二四、九〇   | 一、二五二、三五六  | 二五、〇五   |
| 第百二十支店 | 一〇〇、〇〇〇 | 一、〇一八、八六〇  | 四〇、七五   | 九九一、七六四    | 三九、六七   |
| 三井分店   | 一〇〇、〇〇〇 | 一四、七九三、八〇一 | 一四七、九四  | 一四、七二四、七三七 | 一四七、二五  |
| 合計平均   | 六〇八、七七〇 | 二六、〇一八、九三〇 | 四二、七四   | 二五、九四〇、六三五 | 四二、六一   |

備考 本表ノ出入金額ハ官民ヲ問ハス一切ノ出納ニ由ル資本金ハ積立金ヲモ合算シタ  
ルモノナリ京都支店分ハ豫定ノ資本金ニ依リ運轉倍數ヲ算出ス以上ノ事項以下亦之  
レニ同シ

○明治十九年 京都各銀行出入金額表

| 行 名   | 資 本 金   | 入 金 額    | 運 轉 倍 數 | 出 金 額     | 運 轉 倍 數 |
|-------|---------|----------|---------|-----------|---------|
| 第四百十九 | 二二四、七〇〇 | 一、四七〇、五一 | 六、八、四九  | 一、四九五、四五七 | 六九、六五   |

| 行名      | 資本金     | 入金額        | 運轉倍數    | 出金額        | 運轉倍數   |
|---------|---------|------------|---------|------------|--------|
| 第百一十一支店 | 一五九、三七〇 | 一、三一六、一八七  | 八、五九    | 一、二八五、二五一  | 八〇、六五  |
| 第一支店    | 六〇、〇〇〇  | 七、四五二、九九九  | 一二四、二二  | 七、四二五、七七九  | 一二三、七六 |
| 第十二支店   | 五〇、〇〇〇  | 一、四〇二、五九二  | 二八、〇五   | 一、三八五、一五八  | 二七、七〇  |
| 第百二十支店  | 二五、〇〇〇  | 一、五八二、一八三  | 六三、二九   | 一、六〇九、四三三  | 六四、三八  |
| 三井分店    | 一〇〇、〇〇〇 | 一、四二八、五七一  | 一四二、八六一 | 一、四一九、六五五  | 一四一、三〇 |
| 商工      | 一〇〇、〇〇〇 | 九六九、二二二    | 九六、九二   | 九〇一、九二〇    | 九〇、一十  |
| 合計平均    | 七〇九、〇七〇 | 二八、四七九、二六五 | 四〇、一六二  | 二八、二二二、六五三 | 三九、八〇  |
| 島田      | 三〇、〇〇〇  | 三二七、四三三    | 一〇、九一   | 三〇九、六五〇    | 一〇三、一一 |
| 合計平均    | 八〇二、九〇五 | 三三、六三三、三三三 | 四五、七五三  | 三三、六三三、三三三 | 四五、七七八 |

○明治二十年 京都各銀行出入金額表

| 行名      | 資本金     | 入金額        | 運轉倍數   | 出金額        | 運轉倍數   |
|---------|---------|------------|--------|------------|--------|
| 第百一十一支店 | 一五九、三七〇 | 一、五五一、二九二  | 九、七三   | 一、五六一、一五二  | 九、八一   |
| 第一支店    | 六〇、〇〇〇  | 六、一四二、六三七  | 一〇二、三八 | 六、二一三、六七一  | 一〇三、五六 |
| 第十三支店   | 五、〇〇〇   | 一、三八五、一四四  | 二七、七〇  | 一、三九〇、九二二  | 二七、八二  |
| 第百二十支店  | 二五、〇〇〇  | 二、七八九、六〇六  | 一一、五八  | 二、七六〇、三二四  | 一一〇、四一 |
| 三井分店    | 一〇〇、〇〇〇 | 一、三八四、三三七  | 一三八、四三 | 一、三八六、九〇八  | 一三八、六九 |
| 商工      | 一六三、五三五 | 七、七六六、六五一  | 四七、四六  | 七、七三五、二九六  | 四七、三一  |
| 合計平均    | 三〇、〇〇〇  | 三二七、四三三    | 一〇、九一  | 三〇九、六五〇    | 一〇三、一一 |
| 島田      | 八〇二、九〇五 | 三三、六三三、三三三 | 四五、七五三 | 三三、六三三、三三三 | 四五、七七八 |

○明治二十年 京都各銀行出入金額表

| 行名      | 資本金     | 入金額        | 運轉倍數   | 出金額        | 運轉倍數   |
|---------|---------|------------|--------|------------|--------|
| 第四十九    | 二五、三〇〇  | 三、三八七、三三三  | 一五、七三  | 三、四二七、七三七  | 一五、九二  |
| 第百一十一支店 | 一五九、三七〇 | 一、八三一、五五六  | 一一、四九  | 一、七五七、五六三  | 一一、〇三  |
| 第一支店    | 六〇、〇〇〇  | 六、〇七一、四一四  | 一〇一、一九 | 六、〇四二、五〇五  | 一〇〇、七一 |
| 第十三支店   | 五〇、〇〇〇  | 一、一〇五、七二四  | 二二、一一  | 一、一〇三、五四一  | 二二、〇七  |
| 第百二十支店  | 二五、〇〇〇  | 三、五〇一、五三五  | 一四〇、〇六 | 三、五〇九、七八五  | 一四〇、三九 |
| 三井分店    | 一〇〇、〇〇〇 | 一、五三六、四九八  | 一五三、六五 | 一、五四〇、二八二  | 一五四、〇三 |
| 商工      | 二五二、〇〇〇 | 七、二二九、七九三  | 二八、六九  | 七、一九一、三九三  | 二八、五四  |
| 島田      | 三〇、〇〇〇  | 四四九、三二〇    | 一四、九八  | 四四六、〇五六    | 一四、八七  |
| 合計平均    | 八九一、六七〇 | 三三、八四一、一七二 | 四三、六七三 | 三三、八八一、四〇八 | 四三、六一  |

備考 本年六月第四十九銀行資本増金拾五萬圓(一株三拾七圓五拾錢ノ割)ノ募集アレ  
 日本表資本金ニ算入ナシ下半季亦同シ

備考 本年七月ヨリ十月迄ニ第百十一銀行資本増金九萬七千五百圓(一株六拾五圓ノ割)ノ募集アレヒ本表資本金ニ算入ナシ

京都各銀行金融景況大要

十九年上半季ハ前季ヨリ引續キ商況不振金融緩慢ナルカ如シ蓋シ是レ明治十五年以來不景氣未タ回復ノ途ニ就カサルニ由ルナルヘシ今各銀行景況ノ要領ヲ摘記スレハ左ノ如シ  
一金融緩慢追々不活潑ナリ殊ニ五月ヨリコレヲ病流行一層不景氣ニ陷レリ

(第四十九銀行)

一一般ノ商況ハ一層衰頹シテ未タ挽回ノ色アルヲ見ス故ニ金利ハ益低下シ公債証書ハ愈騰貴シ商人ハ資本ヲ擧テ公債証書ヲ購買セリ

(第百十一銀行)

一商工業俱ニ引續キ衰頹セリ西陣織物ニ市場ヲ設ケ販路ノ擴張ヲ圖ルアルモ其効ヲ見ルニ至ラスシテ織元ノ衰狀却テ月ニ加ハリ唯織ノ一品ハ外國需用ノ多キヲ以テ四月以來其業大ニ活潑ナレヒ全体ノ金融ハ益緩慢ニシテ無事ニ苦ムノミ  
一世上ノ不景氣ハ毫モ恢復ノ色ナク商業益沈滞シ資本ノ必用ヲ感セス利子ノ低廉ナルニモ拘ラス貸金需用者ハ跡ヲ斷テ寂寥ノ中ニ半季ヲ過セリ

(第十二銀行支店)

一商工業益萎靡シ貸金ノ需用者甚タ乏シク資本回轉ノ途ヲ失ハントスルモ諸預金ハ反テ増額ヲ見ルニ至レリ

(第百二十銀行支店)

今定期及當座ノ兩預リ金貸付及當座貸越金送金手形等ヲ前半季ニ比較スレハ其増減左表ノ如シ以テ金融ノ緩慢タリシ大畧ヲ知ルニ足ルヘシ

| 銀行名稱 | 定期預   | 當座預   | 貸付金   | 當座貸越金 | 送金手形  | 送金手形  | 送金手形   |
|------|-------|-------|-------|-------|-------|-------|--------|
| 第四十九 | 五割一分増 | 一割    | 増五割四分 | 四割四分減 | 二割一分減 | 四割八分減 |        |
| 第一   | 九割八分増 | 二割三分増 | 四分    | 減三割五分 | 減一割一分 | 増     | ○      |
| 第十   | 三     | 八分増   | 一割七分増 | 四分    | 増三割九分 | 減二割八分 | 減      |
| 第百三十 | 二     | 倍増    | 一倍    | 増一割九分 | 減一割七分 | 減五分   | 割減二割四分 |

十九年下半季ハ矢張前半季ト同ク商況不振金融緩慢ナルカ如シ然レヒ之ヲ前半季ニ比較スレハ幾分カ活動ノ情勢アルニ似タリ蓋シ是レ積年不景氣ノ衰弊ハ少シノ好景ニ遭遇スルモ一朝ニ活動ニサルト加フルニ惡病ノ流行ニ依リ交通運搬ヲ遮斷セラレタルトニ由ルナラン今各銀行景況ノ要領ヲ摘記スレハ左ノ如シ

一七八九ノ三ヶ月ハ商品賣行宜ク諸物價漸次騰貴シタルモ十月上旬ヨリ突然賣行惡キ摸樣

ナ現セシニ又十一月下旬ヨリ十二月中旬迄ハ回復ノ色ヲ示セリ併シ前季ヨリ引續キ惡疫流行地ト定メラレ諸國仕入客ノ入込者少キカ故ニ之ヲ十八年ニ比スレハ一般金融緩慢ナリト雖モ前季ニ比スレハ世上幾分カノ好景氣ヲ萌シ隨テ金融モ些シク繁ナルヲ覺ユ

(第四十九銀行)

一一般商業ノ振起セサルニ隨ヒ金融緩慢ナリ

(第百十一銀行)

一商情依然トシテ振起スル所ナク加ルニ惡疫ノ流行ヲ以テ市面寂然タリ爾后惡疫消滅米作豐饒ナリシヲ以テ百貨需用ノ途稍開ケ十一日以降ハ春物ノ仕入ト陸羽地方ヨリ生糸ノ輸入アリテ聊カ面目ヲ改メタリト雖モ商情沈滞ノ月長ク起色尙淺キヲ以テ前季ヨリ不利ナルノ結果ニ至レリ

(第一銀行支店)

一金融ハ相變ラス閑逸ヲ極メ就中貸借ハ殊ニ活潑ナラズ近頃府下物産ノ捌ケ方昨年ノ今時ニ比スレバ稍ヤ景氣ヲ加ヘタレト未タ金融上ニ影響ヲ及スニ至ラス

(第十三銀行支店)

一世間一般物價ノ騰貴ニ準シ金融ノ道ヲ開キタルト世間ニ信任セラルトニ依リ前季ヨリ稍隆盛ノ狀ヲ呈セリ

(第百三十銀行支店)

一金利ノ低廉ナルモ需用者ノ其割合ニ多カラサルハ職トシテ商工業ノ振起セサルニ由レリ

(商工銀行)

(各銀行出納貸借ノ増減比較ハ之ヲ略セリ讀者前表ニ就キ觀察アレ以下亦同シ)

廿年上半季ハ前季ニ比スレハ金融大ニ活動シタルカ如シ蓋シ是レ一般商況ノ稍起色ヲ呈シタルト新會社續起株券狂奔ノ爲メ一時虛象ノ需用アリタルトニ起レルニ似タリ今各銀行景況ノ要領ヲ摘記スレハ左ノ如シ

一二三四ノ三ヶ月ハ商況活動ノ情勢ヲ現ハシ漸ク金融繁ク物價モ一割乃至一割五分ヲ上進

シ而シテ世上織物其他起業會社ノ創立資金募集ハ金融圓滑ノ助ケトナリ總シテ前季ヨリ

(第四十九銀行)

挽回ノ姿ナリ

一金融ハ世上商情ノ稍振起ノ色ヲ呈シタルト彼ノ新會社ノ續起シタルトニ依リ聊カ盛況ヲ呈セリ

(第百十一銀行)

一商情本季ノ初ニ於テ少ク生色アリシカ中季ニ及ンテ復タ沈靜ニ皈シ終季ノ前ヨリ更ニ少ク回復ノ色アリ隨テ金融ニ繁閑アレト概シテ前季ヨリ活潑ナリシ

(第一銀行支店)

一金融ハ每節季ニ多少繁忙ヲ見ルト雖モ旬日ヲ出スシテ舊ニ復シ相變ラス緩慢ヲ極メリ但

シ商況ハ春來回復ノ色ヲ兆スト雖モ新會社株券ノ募集アルヤ忽チ應募金ノ超過スルヲ以テ見レハ皮相ノ觀ニ止マリ實際本業ニ充分資本ヲ下スノ必要少ナキニ據ルナラン

(第十二銀行支店)

一春來稍商情繁勢ノ萌シアルモ未タ著シキ變動ナシ爲ニ商買ハ時世相當ノ事業ヲ起スノ急務ナルヲ悟リ諸會社ノ創立アリ金融ノ需用稍其趣ヲ異ニシタリ

(第百二十銀行支店)

一積年不振ノ商情モ稍挽回ノ傾向ヲ呈シ金融ノ繁微ヲ示シタリト雖モ金利ハ敢テ低昂ナキカ如シ

(島田銀行)

一二十年下半季ハ前季ニ比ズレハ金融上亦一層ノ活動ヲ増シタルカ如シ其原因ハ七月以來一般ノ商業一時ニ好況ヲ現ハシ取引頻繁ナリシト商家年末ノ諸勘定トニ由ルナルベシ今各銀行景況ノ要領ヲ摘記スレハ左ノ如シ

一諸物價漸次騰貴シ累年不振ノ商況モ稍挽回ノ兆候ヲ來シ加之新會社資本ノ拂込等ヨリ商家ハ資本ノ需用ヲ告ケタレハ金融ハ前半季ニ比シ圓滑ナリ月ヲ以テ別テハ七八九ノ二ヶ月及十月中旬迄ハ好況ヲ呈シ爾來退歩ノ姿ナレト十二月末ニハ頓ニ金融硬塞セリ

(第四十九銀行)

一一般商況ハ漸次振起ニ向フノ兆ヲ顯ハシ隨フテ金融増進ヲ來セリ(第百十一銀行)

一養繭米作共ニ豐饒ノ天幸ヲ亨ケ多年ノ愁眉漸シ始メテ開ケ一般貨物ノ購買力大ニ進ミ織物類ヲ始メ其他物品ノ需要其數ヲ増シ西陣織物ノ如キ職工ノ不足ヲ告ケ一時商工勃興ノ實狀ヲ見ルニ至レリ是ニ於テカ春來會社ノ熱ニ浮カシ株券ノ夢ニ魅セラレタル府下商人モ漸ク資本ヲ實業ニ注下シ株券類ハナルベク購買ヲ減シ寧ロ投資ノ傾キニ流レ株券ノ價格頓ニ下落シ商業上一沈瀾ヲ現出セリ然レモ數年ノ衰弊ニ沈ミシ商業ハ一朝回復スヘキ様モナク一時ノ盛況ハ亦モヤ睡眠ニ傾キ生糸ノ如キ興羽橫濱ヨリ續々輸入アリト雖モ橫濱市場不捌ノ影響ニ依リ價格低落賣行惡ク空ク銀行ノ庫中ニ抵當トナリテ沈睡スルノ有様ナリ十一月以後坂神地方金融非常ニ切迫ヲ來シ日本銀行ノ如キ大高貸出ハ斷然之ヲ拒絶シ爲メニ金融上大影響ヲ及ホシ金利ハ俄カニ騰貴セント雖モ當地ノ如キ未タ甚シキ影響ヲ受ケサリシカ歲末ニ際シ需要頓ニ増加シ金融切迫スルニ至レリ

(第一銀行支店)

一七八月中ハ一般ノ商情頗ル活潑ノ色ヲ示シ金融ノ繁忙頓ニ加ハリ一時支出ニ困難ヲ覺ル

如キ好況ナリシニモ拘ラス九月以後ハ反テ沈靜ニ傾キ歳末ノ如キモ豫想外沈着ナル取引ニシテ了レリ然レモ一般ノ商況ハ概シテ活氣ノ兆アリ豫メ注意ヲ要スヘキノ秋ト推考ス

(第十三銀行支店)

一七月以後商況ノ振起ニ隨ヒ商人ハ舉テ本業ニ勵ミ金融ヲ需ムル者多ク漸次繁劇ニ趣キ運轉圓滑ノ處九月下旬ヨリ日ヲ追フテ預リ金拂戻ノ請求アリ之レニ反シ當座貸越及定期貸付ヲ望ム者日ニ増加シ十二月上旬ニ於テ金融切迫ヲ來シ下旬ニ至リ益甚ク唯拒絕ノ外ナキニ至リ爲ニ利息非常ノ騰貴ヲ呈セリ

(第三百十銀行支店)

一當座預リ金ノ得意先ノ増加シタルニ拘ラス多少減額アルハ商工業共稍振起ノ勢ヲ現ハシ自然其資本ヲ却スニ至リタルナラン是レ當座貸越金ノ數倍増加スルヲ見テ知ルニ足ル七月ヨリ十一月迄ニ金融上多少ノ繁緩ナキニアラスト雖モ概シテ緩慢ノ時多ク十二月ニ至リ金融頗ニ必迫ヲ告ゲタルモ僅カノ日子ニシテ著ルシキ運動ヲ爲スノ餘地ナカリシ

(商工銀行)

一世上一般ノ金融春來ニ比シ十一月以來非常ノ繁劇ヲ現ハシ歳末ニ至リ愈頻繁日歩四錢ノ上ニ出テタリ此繁兆ヤ喜フヘキカ將タ憂フヘキカ其由ル所ヲ推考スルハ臆チシテ寒カ

ラシムルモノアリ營業者ノ猛省注意スヘキ時ナラン歟

(島田銀行)

(備考 本件ハ各銀行考課狀ニ由リ編製ス)

○ 自明治十九年 京都銀行會社利益配當對照表

|        | 十九年上半期 |         | 全 下 半 期 |         | 廿 年 上 半 期 |     | 全 下 半 期 |     |
|--------|--------|---------|---------|---------|-----------|-----|---------|-----|
|        | 割分厘    | 一八〇     | 割分厘     | 一八〇     | 割分厘       | 一八〇 | 割分厘     | 一八〇 |
| 第一國立銀行 | 一〇〇    | 一〇〇     | 一〇〇     | 一〇〇     | 九〇        | 一〇〇 | 九〇      | 一〇〇 |
| 第十三銀行  | 一〇〇    | 一〇〇     | 一〇〇     | 一〇〇     | 一〇五       | 一〇〇 | 一〇〇     | 一〇〇 |
| 第四十九銀行 | 一一〇    | 一一〇     | 一一〇     | 一一〇     | 一一〇       | 一一〇 | 一一〇     | 一一〇 |
| 第一百一銀行 | 一一〇    | 一一〇     | 一一〇     | 一一〇     | 一一〇       | 一一〇 | 一一〇     | 一一〇 |
| 第三百十銀行 | 一〇〇    | 一〇〇     | 一〇〇     | 一〇〇     | 一〇〇       | 一〇〇 | 一〇〇     | 一〇〇 |
| 三井銀行   | 八六     | 一一〇     | 一一〇     | 一一〇     | 七四        | 一一〇 | 一一〇     | 一一〇 |
| 商工銀行   |        | 十九年十月創立 |         | 十九年十月創立 |           | 七四  |         | 八〇  |
| 島田銀行   |        | 十九年五月創立 |         | 十九年五月創立 |           | 七四  |         | 八〇  |
| 米商會所   | 一〇〇    | 一〇〇     | 一〇〇     | 一〇〇     | 三〇        | 一〇〇 | 五〇      | 二二  |
| 株式取引所  | 七〇     | 一一〇     | 一一〇     | 一一〇     | 二八〇       | 一一〇 | 二四〇     | 一四〇 |



|        |         |         |     |   |
|--------|---------|---------|-----|---|
| 伏見倉庫會社 | 六〇      | 六〇      | 未   | 定 |
| 京都倉庫會社 | 自二十年六月分 | 至二十年七月分 | 七七  |   |
| 第一砂糖會社 | 自二十年七月分 | 至二十年九月分 | 一一〇 |   |
| 大坂生糸會社 | 自二十年七月分 | 至同年七月分  | 八八  |   |

備考 本表ハ通覽ノ便宜ニ依リ一ケ年ノ利益割合ニ算出シタルモノナリ  
 一綿糸織物 共進織物 柳池織物 西陣織業 末廣麥酒 洋服 染殿 製糸等ノ會社  
 ハ當二十年下半季ニ於テ配當セス又山城製茶分社京都製茶會社第一砂糖會社ハ本年  
 四月ニ於テ配當ノ期節ナリ

○現在會社及銀行

昨二十年中會社ノ創立ナリシハ商業社會ノ一大出來事ナリ因テ左ニ之ヲ掲ケ且從來設立  
 ノ會社銀行ヲモ併記セリ

○明治二十二年中創立株式會社表

| 會社名      | 營業種類                | 資本金  | 一株金   | 株金拂込高 | 創立年月  | 位          | 首席役員氏名     |
|----------|---------------------|------|-------|-------|-------|------------|------------|
| 麥酒末廣     | 麥酒釀造及販賣             | 拾萬圓  | 百圓    | 圓二拾圓  | 二十年二月 | 小田原町松原下ル   | 社長 內貴甚三郎   |
| 京都綿糸織物   | ウチサイ織金巾小倉洋服地ヲ製造ス    | 廿萬圓  | 五拾圓   | 圓二拾圓  | 二十年三月 | 油小路下立賣上ル   | 社長 新實八郎兵衛  |
| 京都柳池織物   | 生糸總糸ヲ用ヒ洋服地及南京縞子製造ス  | 拾萬圓  | 五拾圓   | 圓拾圓   | 二十年三月 | 柳馬場御池上ル    | 社長 代理 小杉元藏 |
| 京都共進織物   | 蠶糸蠶毛綿糸ニテ洋服ハンカチナフ製造  | 拾萬圓  | 五拾圓   | 圓拾圓   | 二十年三月 | 中立賣松屋町西入   | 頭取 藤川源兵衛   |
| 京都洋服     | 洋服製造及附屬品販賣          | 拾萬圓  | 五拾圓   | 圓五圓   | 二十年三月 | 寺町御池角      | 社長 竹中德兵衛   |
| 第一絹糸紡績   | 各地ニ產出スル屑糸屑繭ヲ以テ紡績糸製造 | 廿萬圓  | 百圓    | 圓四拾圓  | 二十年二月 | 室町押小路下ル    | 頭取 野橋作兵衛   |
| 京都倉庫     | 倉庫ノ保管料手數料ヲ收受ス       | 五萬圓  | 五拾圓   | 圓二拾圓  | 二十年四月 | 七條停車場前     | 頭取 川勝光之助   |
| 西陣襪業     | チル織及緞綿毛ノ織物ヲ製造ス      | 拾五萬圓 | 五拾圓   | 圓七圓   | 二十年四月 | 小川下長者町下ル   | 社長 谷口默次    |
| 京都製糸     | 製糸                  | 拾萬圓  | 百圓    | 圓二拾五圓 | 二十年四月 | 愛宕郡吉田村字西河原 | 頭取 中村忠兵衛   |
| 第一砂糖     | 砂糖販賣及依托販賣           | 拾萬圓  | 五拾圓   | 圓三拾圓  | 二十年四月 | 烏丸四條下ル     | 頭取 上島安兵衛   |
| 京都織物     | 織染擦糸及製理ノ四業          | 五拾萬圓 | 五拾圓   | 圓二拾圓  | 二十年五月 | 河原町二條下ル    | 委員 內貴甚三郎   |
| 京都陶器     | 陶器製造                | 廿萬圓  | 百圓    | 圓二拾圓  | 二十年五月 | 伏見街道三ノ橋    | 頭取 山添直次郎   |
| 關西貿易     | 絹綿布陶磁器銅漆器海外直輸出      | 五拾萬圓 | 五拾圓   | 圓拾圓   | 二十年五月 | 東洞院蛸藥師上ル   | 委員 濱田光哲    |
| 染殿       | 染業                  | 壹萬圓  | 五拾圓   | 圓拾圓   | 二十年五月 | 祇園町南裏      | 社長 藥師川知通   |
| 大坂生糸京都分社 | 製糸                  | 拾萬圓  | 五拾圓   | 圓五拾圓  | 二十年六月 | 丸太町川端東入    | 社長 秋岡義一    |
| 京都製茶     | 製茶ノ直輸出              | 五萬圓  | 乙甲二拾圓 | 圓四拾圓  | 二十年六月 | 油小路松原上ル    | 社長 土田小兵衛   |
| 京都養蠶     | 養蠶時宜ニ依リ製糸           | 拾萬圓  | 圓廿圓   | 圓二圓   | 二十年七月 | 兩替町三條上ル    | 委員 下村忠兵衛   |
| 京都電燈     | 電氣燈設置               | 五萬圓  | 五拾圓   | 圓〇圓   | 廿年十一月 | 東洞院蛸藥師上ル   | 未定         |

○明治二十年以前設立會社銀行表

備考 創立年月ハ本府廳へ願届出タルニ由リ其他二月下旬ノ調査ニ由ル○織物會社ハ本年中ニ一株ニ付拾圓宛ヲ集メ陶器會社ハ三拾圓宛ヲ集メ貿易會社ハ昨年ヨリ三年間ニ全募シ其他ノ會社ハ營業ノ都合ニ依リ集ムル等ナリ

| 會社名      | 營業種類      | 資本金 | 一株金      | 株金拂込高  | 創立年月     | 位          | 役員氏名     |
|----------|-----------|-----|----------|--------|----------|------------|----------|
| 米商會所     | 定期賣買現米直取引 | 三萬圓 | 百圓       | 圓百圓    | 十年十二月    | 錦小路東洞院東入   | 頭取 廣瀬知之  |
| 株式取引所    | 公債株券ノ取引   | 拾萬圓 | 百圓       | 圓百圓    | 十七年五月    | 錦小路東洞院東入下  | 頭取 田中源太郎 |
| 伏見倉庫     | 貨物保管      | 三萬圓 | 五拾圓      | 圓貳拾五圓  | 十八年九月    | 七條停車場前     | 頭取 村上直典  |
| 山城製茶京都分社 | 製茶ノ直輸出    | 壹萬圓 | 乙甲二拾圓    | 圓乙五圓   | 十九年五月    | 下京區第廿一組山崎町 | 社長 梶原伊八  |
| 銀行部      |           |     |          |        |          |            |          |
| 銀行名      | 資本金       | 一株金 | 株金拂込高    | 創立年月   | 位        | 首席役員氏名     |          |
| 第一國立支店   | 內三百萬圓     | 百圓  | 增百五拾圓    | 六年八月   | 烏丸御池下ル   | 頭取 澁澤榮一    |          |
| 三井銀行分店   | 內二百萬圓     | 百圓  | 增百圓      | 九年七月   | 新町六角下ル   | 支取人 三木安三郎  |          |
| 第四拾九國立   | 增廿萬圓      | 五拾圓 | 增計五圓     | 十一年六月  | 三條柳馬場西入  | 元締 淺井文右衛門  |          |
| 第拾一國立    | 增拾五萬圓     | 五拾圓 | 增三拾二圓五拾錢 | 十一年十二月 | 三條烏丸東入   | 頭取 片山茂十郎   |          |
| 第拾三國立支店  | 內五拾萬圓     | 百圓  | 增三拾二圓五拾錢 | 十二年三月  | 四條室町東入   | 頭取 辻重義     |          |
| 第百二拾國立支店 | 內二拾五萬圓    | 五拾圓 | 圓        | 十三年八月  | 柳馬場姉小路下ル | 頭取 鴻池善右衛門  |          |
| 商工銀行     | 五拾萬圓      | 百圓  | 圓        | 十九年十月  | 東洞院蛸藥師上ル | 頭取 松本重太郎   |          |
| 島田銀行     | 拾萬圓       | 百圓  | 圓        | 十九年十二月 | 柳馬場綾小路下ル | 頭取 濱岡光哲    |          |

備考 資本ノ內金ハ京都支店豫定ニシテ支配人元締ハ京都支店ノ分ナリ

昨二十年會計創立株券募集ノ始末及株券價格ノ高下ハ將來ノ參考ニ有用ノモノナレハ  
左ニ之ヲ記載セリ

○銀行會社創立株券募集始末表

| 銀行會社名 | 資本   | 募集金   | 應募申込金       | 應募倍數  | 壹株金  | 申込金 | 保金        | 申込月日 | 申込人員   |
|-------|------|-------|-------------|-------|------|-----|-----------|------|--------|
| 商工銀行  | 五拾萬圓 | 貳拾五萬圓 | 八拾九萬千五百圓    | 四倍弱百  | 圓十   | 申   | 十九年七月     | 廿五日迄 | 三百七拾人  |
| 染物    | 拾萬圓  | 三萬圓   | 貳百三拾九萬五千六百圓 | 八拾倍強  | 五拾圓壹 | 圓   | 廿年二月廿八日迄  | 廿日迄  | 四百八拾六人 |
| 綿糸織物  | 貳拾萬圓 | 五萬五千圓 | 四百拾貳萬六千貳百圓  | 七拾五倍強 | 五拾圓貳 | 圓   | 廿年二月廿八日迄  | 廿日迄  | 八百九人   |
| 柳池織物  | 拾萬圓  | 壹萬七千圓 | 四拾九萬千四百圓    | 貳拾九倍強 | 五拾圓壹 | 圓   | 廿年三月十日迄   | 廿日迄  | 貳百五拾三人 |
| 共進織物  | 拾萬圓  | 三萬圓   | 七拾貳萬七千五百圓   | 貳拾四倍強 | 五拾圓貳 | 圓   | 廿年三月廿七日迄  | 廿日迄  | 三百人    |
| 第一砂糖  | 拾萬圓  | 三萬圓   | 四拾九萬千六百圓    | 拾六倍強  | 五拾圓五 | 圓   | 廿年四月四日迄   | 廿日迄  | 三百五拾人  |
| 電燈    | 拾萬圓  | 五萬圓   | 拾萬四千四百圓     | 貳倍強   | 五拾圓壹 | 圓   | 廿一年二月十七日迄 | 廿日迄  | 百七拾壹人  |

備考・本表ハ專ラ當時新聞紙ヘノ廣告ニ由リ其廣告ナキモノハ該會社ニ就キ調製ス

一染物會社ハ其後京都織物會社ヘ合併セリ

一其進織物會社株券ハ一人ニシテ申込テ五十株迄ト制限シ第一砂糖會社ハ申込人ヲ砂糖商及關係アル商業者ニ制限セリ

一其募集金ニ對シ應募金ノ割合ニ多少アルハ元來會社事業ノ適否利益ノ多少發起人信用ノ厚薄ニ由ルヘキ善ナレトモ當時諸株券漸次騰貴ニ依リ世人株券ニ狂奔シタルハ投

機心ノ厚薄保証金ノ多少株券募集ノ制限等ヨリ起リシモノ多カルヘシト思想ス

一倉庫機業織物陶器貿易生糸等ノ諸會社ハ世人ノ株券狂奔ヲ恐レ公衆ヨリ株券ヲ募集

セカリシ

一五月十六日織産起業會社ナルモノヲ創立シ資本金拾萬圓壹株貳拾五圓ト定メ申込保

証金壹圓ヲ以テ資本金ノ内三萬圓ヲ募集スルニ付五月十七日ヨリ十九日迄ニ申込ベ

キ旨廣告シタルモノアレトモ應募結果廣告ナリ現今ニ至リ其創立ナシ蓋シ投機者流ノ

株熱ニ乘シ利ヲ射シトセシニ出テシモノナラン

一六月十七日獸毛織物會社ヲ創立シ資本金五萬圓壹株五拾圓ト定メ申込保証金貳圓ヲ

以テ資本金ノ内壹萬五千圓ヲ六月十九日ニ募集スル旨廣告シ六月十九日ニ及ビ特

別賛成人ニ於テ滿株シタル旨ヲ以テ該廣告取消ノ廣告ヲ爲シタリ蓋シ是亦當時ノ一

出來事ナリ因ニ言フ該社ハ其後組合商業ノ組織ニ改メ本年二月解散セリト云フ

○新立會社株券價格氣配高低表

| 會社名  | 拂込金 | 最高價  | 最高價月 | 十二月拂込金 | 十二月氣配 |
|------|-----|------|------|--------|-------|
| 染物   | 壹圓  | 五拾貳圓 | 三月   | 〇      | 〇     |
| 柳池織物 | 壹圓  | 貳拾壹圓 | 三月   | 拾圓     | 五圓五拾錢 |
| 綿糸織物 | 貳圓  | 貳拾三圓 | 三月   | 貳拾圓    | 八圓五拾錢 |
| 共進織物 | 貳圓  | 拾圓   | 三月   | 拾圓     | 七圓    |
| 洋服   | 五圓  | 七圓   | 四月   | 五圓     | 九圓拾錢  |
| 西陣機業 | 壹圓  | 三圓   | 四月   | 七圓     | 四圓五拾錢 |
| 京都倉庫 | 五圓  | 三拾三圓 | 四月   | 貳拾圓    | 貳拾七圓  |
| 陶器   | 貳圓  | 貳拾五圓 | 四月   | 貳拾圓    | 拾壹圓   |
| 麥酒釀造 | 拾圓  | 五拾圓  | 三月   | 拾圓     | 四圓    |

第壹砂糖 五圓拾月貳拾圓拾七圓  
京都織物 〇〇〇拾圓九圓五拾錢

備考 本表ハ當時是等ノ株券ヲ賣買シタルニ三ノ人ニ就キ調製ス

一本表ノ株券價格ノ如キ元來事業ノ適否利益ノ多少役員其人ヲ得ルト得サル等ニ由ル  
等ナルニ本表最高價ノ如キヲアリシハ一時世人ノ株券ニ狂奔シタルニ由リ其十二月  
氣配ノ如キハ之レニ反シ株熱冷却シ漸ク常態ニ趣クニ由ルナラン

○新立諸會社營業景況

左ニ記載スルモノハ昨二十年中營業ノ景況ニシテ各會社ノ報告ニ由ル但シ京都織物、陶  
器、絹糸紡績、關西貿易、養蠶、等ノ諸會社ハ目下創業中ニテ未タ開業セサルヲ以テ報告ナ  
シ

京都共進織物會社

一開業 明治廿年八月一日  
一製産額 壹千貳百四拾四反 此代價八千三百三拾貳圓八拾錢  
一販賣額 七百四拾反 此代價五千百二拾八圓九拾三錢

一製産品 南京縞子袴地  
一販路地 内國一般  
一職工人員 九拾貳人 内男五拾四人 女三拾八人  
一現今一ヶ月間製産ノ得ル概算 四百六拾反  
一社業現今ノ景況 現今ハ手機器ノミニシテ南京縞子ヲ織上ケ漸次業務ヲ擴張シ西洋  
及將來ノ見込 器械ヲ以テ諸織物ヲ製造スルノ見込ナリ

京都柳池織物會社

一開業 明治廿年四月一日  
一製産額 南京縞子大廣 壹千四反  
全九寸帶地 壹千七反  
全屏風地 貳拾五反  
小倉洋服地 參百九拾六反  
此合代價壹萬四千參百圓  
一販賣額 南京縞子 八百六拾貳反

全九寸帶地 六百七拾六反

今屏風地 拾九反

小倉洋服地 百六反

此合代價八千拾圓

一販賣地 東京東國筋與羽地方七分大坂中國九州三分ナリ

一職工人員 六拾五名 内男四拾七名 女拾八名

一現今一ヶ月間製産シタル概算 貳千圓

一社業現今ノ景況及將來ノ見込

當社開業ハ四月一日ニアリト雖ヒ五六七ノ三ヶ月ハ創業中故製品少數ノ處八九十ノ三ヶ月ニ至リ世間ノ氣配ト共ニ好景氣ヲ顯シタレヒ製品少數ナルカ爲メ好結果ヲ得カリシ當今ニ至リ漸シ機械モ立揃ヒタレヒ世上ノ景氣不向ニ傾キタルカ故ニ製品ノ代價自然ト低落ニ及ヒタリ然ルニ將來ハ職工場用地壹千坪ヲ購入シ五百坪ノ工場ヲ新築シ普通器械機及佛國橫造機數百基ヲ据付漸次擴張ノ計畫ナリ

京都綿糸織物會社

一開業

當社ノ本業トスル瀧力工業ハ目下計畫中ナルヲ以テ豫メ開業ノ月日ヲ期スル能ハスト雖ヒ假ニ試験ノ爲メ廿年七月ヨリ人力工業ヲ開始セリ

一製産額 九千四百五反 此代價參萬八千貳百四拾六圓九拾壹錢壹厘

一販賣額 四千六百五十五反 此代價壹萬七千貳百貳拾壹圓九拾壹錢壹厘

一製品ノ種類 本社製織品ハ紺小倉縮服地ノ二種ニシテ之ガ割合ヲ算出スレハ紺小倉ハ五分一厘八毛強ニ當リ縮服地ハ四分八厘二毛弱ニ當レリ

一販賣地 販賣地方ノ主タルモノハ東京大坂廣島及ヒ當地ナリ其割合ハ東京八分三厘三毛強大坂八厘二毛強京都六厘二毛強廣島三厘強ニ當レリ

一職工人員 本社ノ試験業ハ社外ニ於テ執行シ所謂出機ノ仕組ナルヲ以テ其職工ノ人員ヲ知ル能ハズ最モ目下出機ノ數ハ百基ナリ

一現今一ヶ月間製産シタル概算 壹千反トス

一社業現今ノ景況及將來ノ見込

本社ノ主眼トスル瀧力工業ノ創始ヲ見ルハ將來一二年ノ後ニアルヲ以テ當分ハ試験ノ爲メ手織工業ヲ始ムルヲ決シ廿年七月ヨリ之ガ

計畫ニ着手シ八月下旬ニ至リ品物ヲ製出スルニ至レリ爾後百四拾基  
 内外ノ機數ヲ以テ盛ニ製織スルノ域ニ至リシヲ以テ充分試驗業ノ成  
 績ヲ擧ケ得タルモノト信スレトモ奈何セシ八月以降西陣織物ノ景氣  
 挽回セシガ爲メ一般織工賃ニ騰貴ヲ來タシ隨テ本社モ又之ガ影響ヲ  
 蒙リ品物賣價ヲ上ケザルヲ得サルニ至レリ本社製織品ハ地質ノ丈夫  
 ナレト且ツ褪色ノ患ナキトニ依リ頗ル好景氣ヲ博シタルモ此増價等  
 ノ爲メ品物賣捌キノ上ニ於テ稍不活潑ノ傾向ヲ來タセリ且前年來盛  
 ニ流行セシ洋服モ此頃ニ至リ一時睡眠セシモノ、如シ去リ乍ラ他日  
 挽回ノ目的アルヲ以テ且下専ラ販路ノ擴張ヲ圖リ居レリ

西陣機業會社

一開 業 明治二十年六月一日

一製 産 額 綿子一ル 貳千貳百七拾七反

綿織服地 壹百九拾貳反

羽二重絹 參拾七疋

絹綿交織 參千六拾八掛  
子地子ム

此合代價金壹萬六百四拾八圓九拾八錢壹厘

一販 賣 額 綿子一ル 壹千九百七反

綿織服地 壹百貳拾參反

羽二重絹 參拾貳疋

絹綿交織 千八百九拾八掛  
子地子ム

此合代價金壹萬九拾七圓參錢參厘

一販 賣 地 東京 大坂 京都 長崎 北海道

綿子一ル 四九二 二六五 一〇四九 七五 二六

服 地 四四 〇 六二 一七 〇

絹 類 〇 〇 悉皆 〇 〇

壹百參名

凡六百反位

目今ハ綿子一ル不景氣ナリ將來ハ漸次販路ヲ擴張シ一ヶ月五千反内

一職 工 人 員  
一現今一ヶ月間製  
一産シ得ル概算  
一社業現今ノ景況  
一及將來ノ見込

外ヲ製出スルノ計畫ナリ

京都洋服會社

一開 業 明治廿年七月

一製 造 額 三百三拾七個 此代價貳千六百圓

一職 工 人員 貳拾名

一職 工 給 料 上等參拾五圓 下等拾五圓

一現 今 一ヶ月間製 中等貳拾五圓 但壹ヶ月

一社 業 現 今 概 算 四拾五組

及 將 來 之 見 込 目 今 洋 服 需 用 者 減 少 セ シ モ 將 來 ハ 隆 盛 ノ 見 込 ア ル ナ リ

大坂生糸京都分社

一開 業 明治二十年七月一日

一製 產 額 廿壹個(九貫目) 此原價金五千五百圓

一販 賣 額 廿壹個 此賣價金六千八百圓

但シ販賣地ハ米國ナリ

一工 女 人 員 九十八人

一工 女 賃 錢

一現 今 一ヶ月間製

一社 業 現 今 概 算

及 將 來 之 見 込 社 業 ノ 景 氣 ハ 創 業 日 尙 ホ 淺 シ テ 工 女 其 技 ニ 熟 セ ス 盛 大 ノ 域 ニ 至 ラ

サ ル モ 漸 次 我 國 養 蠶 ノ 事 業 擴 張 ス ル ニ 隨 ヒ 當 社 工 女 モ 技 ニ 熟 シ 目 下

据 付 ノ 釜 八 拾 個 ナ ル モ 年 々 百 五 拾 個 乃 至 參 百 個 ニ 增 加 シ 分 社 ニ 分 社

ヲ 設 ク ヘ キ 計 畫 ナ リ

京都染殿

一開 業 明治廿年七月

一染 物 之 額 五千五百反 內 木綿千五百拾反 此代價貳百五拾圓

一染 物 ノ 種 類 紺染八分、紅染二分

一職 工 人 員 及 男 拾 人 上等四圓 中等三圓 下等貳圓 但一ヶ月

一現 今 一ヶ月間製 六千反 此代價百八拾圓

一社 業 現 今 概 算 當 社 ハ 開 業 已 來 日 淺 シ テ 未 タ 充 分 ノ 伎 倆 ナ 顯 ス コ 能 ハ ス 故 ニ 沈 靜

及 將 來 之 見 込 ナ ル モ 將 來 ハ 盛 大 ナ ル 見 込 ナ リ



第一砂糖會社

一開 業 明治廿年七月十日

一輸 入 額 貳萬千八百七拾壹個 此代價拾三萬貳千〇六拾四圓四拾三錢七厘

一販 賣 額 壹萬九千五百六拾貳個 此代價拾貳萬四千貳百九拾四圓六拾七錢八厘

一販 賣 種類 舶來車砂糖 十分ノ四

全礮物 十分ノ一六弱

和產糖 十分ノ一四強

黑砂糖 十分ノ二弱

白下地密類 十分ノ一

一販 賣 地 上下京、伏見十分ノ四、近江十分ノ二五、三丹州十分ノ〇五、越前加賀

若狹十分ノ三

一社業現今ノ景况  
及將來ノ見込

昨冬新製糖輸入以來讚岐和泉地方等ヨリノ委託品多分有之カ爲メニ  
和產糖意外ニ出捌タリ舶來糖ハ昨十二月下旬以來頓ニ非常ノ騰貴ナ  
極メタルガ爲メ孰レモ手扣へ必要品ニ限リ先々當座ノ入用丈ケ買入

レ其他ハ自然和產糖ニ買移ルノ姿ナルニヨリ隨テ和產糖モ多少ノ氣  
ヲ含ミタリ然ルニ本社ハ昨秋以來購入ナシ置キタル商品ノ出捌タル  
ヲ以テ多少ノ利潤ヲ見ルヲ得タリ昨今ハ例年押詰メヨリ初荷へ掛ケ  
仕入品ノ一様ニ行キ渡リタル時節ナルト當年ハ殊ニ田舎向米價ノ下  
落ニヨリ孰レモ買扣スルノ模様アルニヨリ商ヒ内向慄々敷カラスト  
雖ニ新三盆ノ輸入陸續之レアルガ爲メ該品ニ於テハ相當賣行アリ北  
陸筋ハ當今積雪運輸ノ路ヲ塞クカ爲メニ商ヒ内向一寸小休ノ姿ナレ  
ト孰レモ雪解ノ候ヲ待ツ模様ナリ抑モ昨冬以來舶來糖ノ騰貴ハ神戸  
橫濱等ノ商館ニ於テ競賣ヲ始メ該品ノ商勢ヲ挽回スルノ計畫ヲナス  
ニ起因スル所ニテ爾來相應上向ナリ此末多少ノ高下ハ免カレスト雖  
モ先當分ニ在テハ昨年ノ如キ低價ヲ見ルコトハ難カルヘシ是レ近來相  
應ノ大變動ニシテ商勢一變スルノ時ナリ本社ハ豫圖ノ如ク此際一層  
販路ヲ擴張シ北陸筋其他各地方へ多分賣込ム計畫ヲナシタルニヨリ  
輸入方ニ對シテモ別段ニ方法ヲ設ケテ大ニ社業ノ旺盛ヲ企圖ス故ニ

本年ハ暖氣ニ起クニ隨ヒ盛大ノ賣捌チナスノ目算ナリ

京都葛麥酒末廣會社

一開 業 明治二十年三月十日

一釀造 額 貳百五拾六石 此代價金參千參百廿八圓

一販賣 額 壹百〇八石 此代價金千七百六拾八圓

但シ昨二十年八月ヨリ十二月迄五ヶ月間ノ賣捌キ高如此

一販賣 地 東京中國大坂四國トス最モ販路ノ多キハ大坂ナリ

一社業現今ノ景況 目下時候寒冷ナルニヨリ掛々敷賣捌ケナク乍去暑氣ニ向ヘハ自然需

及將來ノ見込 用者ヲハ昨年ヨリ増加スルノ見込ナリ尙ホ將來ハ年一年ニ隆盛ニ起

クヘキ見込ナリ

京都倉庫會社

一開 業 明治二十年五月

一貨物保管額左表ノ如シ

| 種目  | 入庫品數       | 出庫品數       | 現預品數     |
|-----|------------|------------|----------|
| 立米  | 五万九千二百九十三俵 | 三万八千三百四十九俵 | 二万九百四十四俵 |
| 砂糖  | 五千六十一個     | 三千五百廿一個    | 一千五百四十個  |
| 立麥  | 三千七百八十九俵   | 二千三百十八俵    | 一千四百七十一俵 |
| 醬油  | 一千二百四十五樽   | 一千二十一樽     | 二百二十四樽   |
| 洋密  | 十個         | 十個         | 〇        |
| 白米  | 五拾叭        | 六叭         | 四拾四叭     |
| 大豆  | 一千六百六十俵    | 百六十六俵      | 一千二百九十俵  |
| 大豆  | 七百三十九俵     | 三百八十二俵     | 三百五十七俵   |
| 小豆  | 五百九十俵      | 二百五十九俵     | 二百八十六俵   |
| 小麥  | 六十一俵       | 十俵         | 四十六俵     |
| 菜種  | 百三十七叭      | 二十三叭       | 百十四叭     |
| 大角豆 | 五十三俵       | 五十三俵       | 〇        |
| 金市  | 四十五個       | 四十五個       | 〇        |
| 仙花  | 二十三丸       | 二十二丸       | 一丸       |

|          |              |   |      |   |     |   |
|----------|--------------|---|------|---|-----|---|
| 半紙       | 八            | 個 | 一    | 個 | 七   | 個 |
| 胡麻       | 三十           | 個 | 三十   | 個 | 〇   | 個 |
| 棒鱈       | 二百二十八        | 個 | 百廿八  | 個 | 〇   | 個 |
| 昆布       | 八百十三         | 個 | 百八十三 | 個 | 〇   | 個 |
| 鯉節       | 五十一          | 個 | 五十一  | 個 | 〇   | 個 |
| 木綿       | 五拾           | 個 | 拾    | 個 | 〇   | 個 |
| 操綿       | 五拾六          | 個 | 一    | 個 | 五拾五 | 個 |
| 一保管料     | 金千九拾八圓八拾七錢八厘 |   |      |   |     |   |
| 一貨庫料     | 金八拾四圓九錢五厘    |   |      |   |     |   |
| 一雜收入及手數料 | 金五拾圓拾六錢      |   |      |   |     |   |

本社營業ノ景況ハ右ノ各項ニ就テ察知スルヲ得ヘシト雖モ創業以來日尙ホ淺クシテ未ダ盛況ヲ呈セサルモ開業已來營業ノ景況ハ入庫品中米穀ヲ以テ其八ヲ占メ其二ハ雜貨トス然ルニ每一ケ月間出入ノ統計ヲ比照スルニ米穀七月以降十二月ニ至ル迄毎月貳割強ノ増加ア

リ雜貨ノ如キハ米穀ニ及ハサルモ全ク増額セリ當社ハ貨物預托地方ヲ舉シレハ西ハ大坂兵庫南ハ伊賀大和東北ハ大津最多ニシテ北陸地ニアリテハ敦賀金澤伏木等ナリ又近來鐵道沿線ノ地方及山城近郡ノ農商業ヨリノ委託アリ其他雜貨中ニテ最モ多量ノ委託アルハ砂糖ナリ其原因ハ近來砂糖ノ需用者ヲ増加シ加之砂糖會社ノ設立アリテ當地ハ勿論近江美濃及北陸地方へ輸送シ亦和糖ハ四國薩摩ヨリ洋糖ハ神戸大坂ヨリ輸入シ十二月頃ニ至リ該品ノ昇騰セシ爲メニ出入物ニ繁キヲ加ヘタリ社業將來ノ見込ハ諸物價騰貴シ一般ノ商況恢復ノ時ニ至ラハ物貨ノ聚散繁劇ナレハ隨テ豫知スヘカラサルノ好結果ヲ得ヘキナリト信ス

伏見倉庫會社

一開業 明治十八年九月

一貨物預リ額 米穀 貳萬貳千貳百拾七石六斗九升

砂糖 八百八拾七個

醬油 貳百拾挺  
實綿 貳百六拾本

一保管料収入額 四百拾貳圓九拾八錢

一現在預リ額 八千四百八拾參石三斗三升

一社業現今ノ景況、目下ハ米穀下落セシニ付緩慢ナリ將來ハ米穀ノ高下ニヨルト雖ヒ追テ繁忙チ來ス見込ナリ

京都製絲會社

一開業 明治二十年十月五日

一製産額 貳百貫目 此原價金七千三百圓

一販賣額 未ダ販賣セザルヲ以テナシ

一工女人員 百貳拾人

一工女給料 上等七圓 下等壹圓五拾錢

一現今壹ケ月間製産シ得ル概算 中等四圓五拾錢 但壹ケ月拾個

一社業現今ノ景況、目下生糸不景氣チ來シ苦慮ス將來ノ見込ハ創業ノ際ニ付未ダ定マラ及將來ノ見込

大

山城製茶會社分社

一開業 明治十九年七月十五日ノ開業ナルモ左ニ記載セシハ廿年一月ヨリ十二月迄ノ分ナリ

一製産額 七萬千八百九拾九斤 此原價壹万八千七百七十一圓拾錢

一輸出額 壹千五百拾七個（二十個平均） 此原價壹万八千五百五拾八圓

但シ輸出地ハ米國紐育府ナレヒ未ダ仕切狀着セズ

一爲換貸渡 壹万參千六百貳拾八圓參拾參錢

一雇製人夫釜人夫 貳千六百六拾參人 内男九百廿人

一平日平均賃錢 上等廿五錢 上等拾五錢 中等拾錢 女中等拾參錢 下等拾五錢 下等拾錢

一社業現今ノ景況、目下價格大ニ下落シ爲メニ沈靜ナルモ將來ハ充分旺盛ノ見込ナリ及將來ノ見込

京都製茶會社

一開業 明治廿年五月十六日

一製産額 貳拾四萬五千五百六拾八封度 此原價五万五千九十六圓八十參錢四厘（但シ一封度百貳拾貫目）

一販賣額

壹萬參千九百四拾壹封度 此原價四千參百拾八圓九十二錢三厘  
但シ此外ニ拾五萬封度ノ賣却アルモ仕切狀未着ニ付算入セズ

一輸出ノ地方

一社業現今ノ景況  
及將來ノ見込

米國總府ナリ

現今米國總府ニ荷物大ニ堆積シ隨テ價格ノ低落甚ダシクシテ殘茶アルニモ拘ハラズ依託輸出ナサカ、ルヲ以テ頗ル閑ナリ將來ノ景況ハ本年新茶ノ時期ニ於テ回復スルノ見込ナリ

京都養蠶會社

一開業 明治廿年十月廿日

土地二十五町步

一購入額 蠶卵紙三拾八圓

養蠶器具廿六圓卅四錢

桑苗八拾六萬八千六百五本 此代價四千〇七拾八圓四拾四錢八厘

內譯

埼玉苗七十四萬三千五百五十本

江州苗三萬八千本

奥州苗四百八十五本

尾州苗二千五十本

諸國見本品八萬四千九百廿本

蠶卵紙販賣高廿圓五拾錢

桑苗廿九萬五千九百廿四本 此代價貳千四百七拾七圓卅三錢

內譯

丹后地方六千三百三十八本

大和地方七萬四千八百九十本

和歌山地方拾三萬四千九百七拾六本

江州地方貳萬貳百五十本

播州地方五万本

其他諸國九千六百七十本

當社ハ農商ノ二業ヲ兼業スルモノニシテ創業已來日淺ク未ダ盛域ニ

一社業ノ景況及將來ノ見込

達スルヲ得スト雖モ着々歩ヲ進ムルノ計畫ナリ創立以來土地ヲ購  
 入シ開墾及ヒ桑苗植付ニ從事セリ將來ハ現所有地廿五丁歩ニ培作ス  
 ル所ノ桑葉ヲ以テ蠶兒ヲ飼育シ漸次製糸業ヲ興スノ目的ナリ  
 又當社商業ト稱スルモノハ桑苗蠶卵紙養蠶具及繭生糸ノ販賣ヲ取次  
 モノナルモ開業已來僅カ三ヶ月間ナレバ其桑苗蠶卵取次キ賣買等ハ  
 微々タルモノニシテ隨テ利益トスル所ロモ亦微ナリ最モ本年ニ於テ  
 桑苗ノ流行ハ殆ント極点ニ達シ原價七八厘ノモノ貳錢餘ニ騰貴シタ  
 リ然ルニ桑苗取引ノ盛ナル時機ハ春秋兩期ニシテ目今ハ春期ノ需用  
 者ヨリ續々注文シ來レバ本年ハ一層社業擴張ノ見込ナリ

○ 雜 調 査 件

商工同業組合設立ノ數及人員重要商品ノ集散額、諸公債証書及銀行會社ノ株券所有高、所  
 得稅納人員、商工營業上リ金額、資産者人員、驛遞貯金額等ノ統計ハ産業財富ノ度合ヲ概  
 察スルニ足ルヲ以テ左ニ之ヲ記載セリ

○ 商工同業組合及戸數表

|          |         |
|----------|---------|
| 織物業ニ關スル部 |         |
| 西陣織物業    | 二千〇四拾八戸 |
| 西陣織物商上組  | 七拾五戸    |
| 全協盛組     | 九拾三戸    |
| 縮緬商      | 八拾九戸    |
| 染吳服商     | 二百拾五戸   |
| 吳服商榮組    | 廿四戸     |
| 吳服弘永組    | 四拾五戸    |
| 吳服十仲間商   | 八戸      |
| 布商       | 拾戸      |
| 麻苧布糸商    | 六拾六戸    |
| 糸物商      | 二百七拾五戸  |
| 綿商       | 百壹戸     |
| 舶來反物商    | 六拾三戸    |
| 上京吳服染悉皆  |         |
| 上京吳服染悉皆  | 二百六拾五戸  |
| 下京吳服染悉皆  | 四百七拾六戸  |
| 吳服小賣商    | 四百二拾五戸  |
| 鹿ノ子絞リ商   | 四拾八戸    |
| 鹿ノ子絞リ工   | 三拾戸     |
| 緞絞業      | 四拾三戸    |
| 木綿商      | 百八拾壹戸   |
| 和洋木綿糸商   | 四拾戸     |
| 糸練工      | 拾壹戸     |
| 練物業      | 四拾三戸    |
| 友仙工      | 二百廿六戸   |
| 藍染工      | 百廿九戸    |
| 紺染工      | 百拾六戸    |

織業 二百九拾戶  
 金銀糸押箔商 四拾九戶  
 半襟商 四拾七戶  
 下繪彩色染摺様 百拾五戶  
 紋上繪工 三拾五戶  
 糸綴紺染工 拾四戶  
 糸綴茶染工 四拾八戶  
 中形紺染工 卅戶  
 糊置工 百九拾八戶  
 張物工 二百拾戶  
 器具ニ關スル部  
 陶磁器商工 二百〇七戶  
 粟田燒陶器 四拾七戶  
 陶器商 百拾四戶

紅業 百〇九戶  
 本紅業 八戶  
 茶染工 百〇六戶  
 紫染工 廿九戶  
 糸錠染工 卅八戶  
 張物艶打工 七拾六戶  
 織物紋工 三拾戶  
 吳服浸拔業 廿四戶  
 計四拾六組合 計六千六百廿一戶  
 漆器商 五拾九戶  
 漆器工 百七拾八戶  
 漆商 拾三戶

陶器畫工 五拾七戶  
 銅器鑄物工 卅三戶  
 鋳銅器商工 二百廿一戶  
 諸金物商 四拾六戶  
 上京銅鉄利器 百拾二戶  
 下京銅鉄利器 百四拾二戶  
 銅真鍮工 七拾戶  
 地金鉄物卸賣 拾三戶  
 鍋釜鑄物古金物東 六拾八戶  
 全西 七拾四戶  
 銅器鑄物工商 七拾戶  
 壘表商 六戶  
 建具業 百七十三戶  
 食物并ニ日用品ノ部

銅器工商 卅六戶  
 前挽鋸商 拾二戶  
 扇骨工 百四拾五戶  
 團扇商 卅戶  
 玩弄品商 二百〇三戶  
 下京古道具 一千百五拾戶  
 上京古道具 三百四拾五戶  
 上京婦人裝飾品 二百廿七戶  
 下京全 四百三拾戶  
 洋物雜貨品 二百六拾一戶  
 木具指物業 三百〇九戶  
 計卅一組合 計四千九百八十一戶

|         |        |       |          |
|---------|--------|-------|----------|
| 米穀商     | 千〇廿一戸  | 薪炭三郷組 | 百八拾五戸    |
| 造醬油商    | 五拾戸    | 味噌商   | 七拾八戸     |
| 他國醬油問屋  | 廿八戸    | 油蠟燭商  | 六百〇三戸    |
| 鹽醬油小賣   | 六百五拾二戸 | 魚鳥干物商 | 千七百四拾三戸  |
| 酒造商     | 百四拾四戸  | 砂糖商   | 百八拾八戸    |
| 酒商      | 七百五拾四戸 | 紙商    | 五百八拾四戸   |
| 酒仲次商    | 三拾九戸   | 菓子商   | 五百六拾七戸   |
| 澱粉商     | 六拾壹戸   | 上京煙草商 | 百卅三戸     |
| 下京煙草商   | 二百三拾五戸 | 計十七組合 | 計七千〇六拾四戸 |
| 建築ニ關スル部 |        |       |          |
| 材木商     | 百七拾九戸  | 檜皮屋根工 | 百拾三戸     |
| 竹商      | 五拾九戸   | 大工業   | 千四百〇五戸   |
| 瓦商      | 五拾五戸   | 計五組合  | 計壹千八百拾一戸 |
| 別種之部    |        |       |          |

|        |            |       |        |
|--------|------------|-------|--------|
| 箔工商    | 百五拾二戸      | 藥物商   | 二百拾九戸  |
| 鈔梨子地製造 | 廿二戸        | 繪具染料商 | 八拾戸    |
| 佛畫工    | 廿六戸        | 上京古着商 | 三百四拾五戸 |
| 下京古着商  | 九百六拾二戸     | 美術彫刻業 | 六拾二戸   |
| 上京質屋   | 百卅五戸       | 雇人請宿業 | 卅一戸    |
| 下京質屋   | 百九拾二戸      | 園藝業   | 二百卅四戸  |
| 計拾二組合  | 計二千四百六拾戸   |       |        |
| 組合惣數   | 百九組合       |       |        |
| 組合惣戸數  | 二萬二千九百三拾七戸 |       |        |

備考 本表ハ昨二十年十二月末現在ノ組合事蹟報告ニ由ル但昨年中京都薪炭商組合ノ解散アリ本年二月上旬上京古道具商組合ノ解散アリ本年一月織物器械製造業組合ノ新立アリ

京都重要商品集散額  
○米麥集散



|     |           |        |              |       |           |     |                  |        |              |        |
|-----|-----------|--------|--------------|-------|-----------|-----|------------------|--------|--------------|--------|
| 產地  | 近江        | 九州中國   | 北國           | 山城    | 一裸麥輸入額貳萬石 | 產地  | 山城               | 攝河和及丹波 | 一種油壹萬貳千八百石   | 京都     |
| 石數  | 拾貳萬石      | 拾五萬石   | 五萬石          | 四萬四千石 | 此代金六萬六千圓  | 石數  | 壹萬四千石            | 六千石    | 此代金貳拾壹萬七千六百圓 | 七千二百石  |
| 消費費 | 食用飯米      | 清酒釀造元米 | 酢造元米粉糊食物等ノ元料 |       |           | 消費費 | 飯米代用食醬油及菓子飴餡等ノ元料 |        |              | 焚燈     |
| 石數  | 貳拾八萬四千七百石 | 三萬五千石  | 四萬四千三百石      |       |           | 石數  | 壹萬九百五十石          | 九千五十石  |              | 七千百拾八石 |

○種油菜種石油集散額

大津 四千四百八拾石  
 攝津河內 千二百二十石  
 運車食物蠟燭頭  
 髮器械用等

一粟種四萬千石  
 此代金拾四萬三千五百圓

產地 石數  
 山城 貳萬六千石  
 大津 壹萬貳千石  
 攝津河內 三千石  
 油製造元料  
 神戶大坂輸出

一石油壹萬八千三百三十石  
 此代金拾六萬四千九百七十圓

產地 石數  
 海外 八千三百三十石  
 焚燈  
 街燈  
 三丹近江地方輸出

○生糸系平絹集散額

一生糸輸入額壹萬個  
 此代金二百萬圓

|             |       |   |                     |   |       |   |
|-------------|-------|---|---------------------|---|-------|---|
| 產地          | 數     | 量 | 費                   | 散 | 數     | 量 |
| 奧州          | 二千五百個 |   | 西陣織物                |   | 七千個   |   |
| 羽州          | 二千五百個 |   | 糸組物                 |   | 千個    |   |
| 上州          | 三百個   |   | 丹後縮緬                |   | 千五百個  |   |
| 飛彈          | 六百個   |   | 橫濱其他輸出              |   | 五百個   |   |
| 近江          | 八百個   |   |                     |   |       |   |
| 越前          | 五百個   |   |                     |   |       |   |
| 但馬          | 三百個   |   |                     |   |       |   |
| 丹波          | 八百個   |   |                     |   |       |   |
| 其外諸國        | 千七百個  |   |                     |   |       |   |
| 一平絹輸入額七萬二千疋 |       |   |                     |   |       |   |
| 此代金拾七萬二千八百圓 |       |   |                     |   |       |   |
| 產地          | 疋     | 數 | 消費                  | 費 | 疋     | 數 |
| 岩代國福島       | 七萬二千疋 |   | 染吳服商ニテ裏地又ハ白張シ諸國へ販賣ス |   | 七萬二千疋 |   |
| 一糸好輸入額拾萬疋   |       |   |                     |   |       |   |
| 此代金二拾二萬五千圓  |       |   |                     |   |       |   |

|      |     |   |                  |   |     |   |
|------|-----|---|------------------|---|-----|---|
| 產地   | 疋   | 數 | 消費               | 費 | 疋   | 數 |
| 武州熊谷 | 六萬疋 |   | 染吳服商ニテ裏地トシ諸國へ販賣ス |   | 拾萬疋 |   |
| 上州高崎 | 四萬疋 |   |                  |   |     |   |

備考 本表ハ昨年六七月ノ頃取引所創立計畫ニ付調査シタルモノニシテ各業者ノ目算ニ由レリ

○諸公債証書京都府下人所有高

一記名公債証書 金六百七拾三萬八千六拾五圓

|         |                |      |
|---------|----------------|------|
| 內譯      | 金              | 年利   |
| 金 祿 丙 号 | 貳百七拾八萬五千五百四拾五圓 | 年利七分 |
| 全 乙 号   | 百貳拾萬六千七百六拾圓    | 同 六分 |
| 全 甲 号   | 六萬六千九百八拾五圓     | 同 五分 |
| 金 札 引 換 | 拾貳萬六千八百五拾圓     | 同 六分 |
| 新 公 債   | 百五拾八萬四千貳百五拾圓   | 同 四分 |
| 舊 公 債   | 九拾六萬七千六百七拾五圓   | 無利息  |

一 無記名公債証書 金百七拾萬千八百五拾圓

內 譯

|       |             |      |
|-------|-------------|------|
| 中仙道鐵道 | 四拾六萬四千六百五拾圓 | 年利七分 |
| 起業    | 八拾壹萬四千貳拾五圓  | 同 六分 |
| 海軍    | 拾四萬千貳百五拾圓   | 同 五分 |
| 整理    | 貳拾八萬千八百貳拾五圓 | 同 五分 |

備考 記名公債証書ハ京都府會計課一月一日ノ調査ニ由リ無記名公債証書ハ三井銀行  
京都分店及第一國立銀行京都支店ニ於テ昨廿年下半季分ノ利子ヲ渡シタルモノニ由  
リ算出ス

○銀行會社株券京都府下人所有高表

| 名 稱     | 株 數   | 當府下人所有株       | 壹株金   | 壹株拂込金 | 現 拂 込 高       |
|---------|-------|---------------|-------|-------|---------------|
| 第 四 拾 九 | 八 千 株 | 三 千 七 百 六 拾 株 | 五 拾 圓 | 五 拾 圓 | 貳 拾 八 萬 千 二 百 |
| 第 百 拾 壹 | 六 千 株 | 三 千 七 百 三 拾 株 | 五 拾 圓 | 五 拾 圓 | 九 萬 九 千 六 百 六 |
|         |       | 千 四 百 四 拾 四 株 | 五 拾 圓 | 五 拾 圓 | 拾 貳 圓 五 拾 錢   |
|         |       | 八 百 四 拾 五 株   | 五 拾 圓 | 五 拾 圓 | 拾 貳 圓 五 拾 錢   |

|               |                 |       |       |   |               |
|---------------|-----------------|-------|-------|---|---------------|
| 第 壹 三 萬 株     | 六 千 百 六 拾 五 株   | 百 圓   | 新 五 拾 | 圓 | 四 拾 六 萬 貳 千 三 |
| 第 拾 三 五 千 株   | ○               | 百 圓   | ○     | 圓 | 百 七 拾 五 圓     |
| 第 百 三 拾 五 千 株 | 二 千 六 百 八 拾 貳 株 | 五 拾 圓 | 五 拾   | 圓 | 拾 三 萬 四 千 百 圓 |
| 商 工 五 千 株     | 四 千 四 百 四 拾 六 株 | 百 圓   | 五 拾   | 圓 | 貳 拾 貳 萬 貳 千 三 |
| 島 田 千 株       | 八 百 五 拾 七 株     | 百 圓   | 三 拾   | 圓 | 貳 萬 五 千 七 百 拾 |
| 日 本 拾 萬 株     | 三 千 二 百 株       | 貳 百 圓 | ○     | 圓 | 三 拾 貳 萬 圓     |
| 正 金 六 萬 株     | 六 百 六 拾 株       | 百 圓   | 新 五 拾 | 圓 | 四 萬 九 千 五 百 圓 |
| 三 井 貳 萬 株     | 七 百 五 拾 株       | 百 圓   | ○     | 圓 | 七 萬 五 千 圓     |

會社ノ部

| 株 式           | 株 數           | 當府下人所有高 | 壹株金 | 壹株拂込金 | 現 拂 込 高         |
|---------------|---------------|---------|-----|-------|-----------------|
| 米 商 三 百 株     | 二 百 三 拾 二 株   | 百 圓     | ○   | 圓     | 八 萬 九 千 六 百 圓   |
| 京 都 織 物 壹 萬 株 | 六 千 五 百 拾 七 株 | 五 拾 圓   | 拾   | 圓     | 圓 貳 萬 三 千 貳 百 圓 |
| 關 西 貿 易 五 千 株 | 三 千 八 百 拾 株   | 百 圓     | 拾   | 圓     | 六 萬 五 千 百 七 拾   |
|               |               | 圓 拾     | ○   | 圓     | 圓 三 萬 八 千 百 圓   |

|        |     |          |     |     |   |            |
|--------|-----|----------|-----|-----|---|------------|
| 京都陶器   | 貳千株 | 千八百五株    | 百   | 圓貳拾 | 圓 | 三萬六千       |
| 綿糸織物   | 四千株 | 二千八百六拾壹株 | 五拾  | 圓貳拾 | 圓 | 五萬七千貳百貳拾圓  |
| 共進織物   | 貳千株 | 千九百六拾八株  | 五拾  | 圓拾  | 圓 | 壹萬九千六百八拾圓  |
| 柳池織物   | 貳千株 | 千貳百九拾八株  | 五拾  | 圓拾  | 圓 | 壹萬貳千九百八拾圓  |
| 西陣織業   | 三千株 | 千四百拾七株   | 五拾  | 圓七  | 圓 | 九千九百拾九圓    |
| 第壹砂糖   | 貳千株 | 千九百八株    | 五拾  | 圓貳拾 | 圓 | 三萬八千四百六拾圓  |
| 麥酒釀造   | 千株  | 九百七拾二株   | 百   | 圓貳拾 | 圓 | 壹萬九千四百四拾圓  |
| 京都洋服   | 貳千株 | 千七百九拾株   | 五拾  | 圓五  | 圓 | 八千九百五拾圓    |
| 京都倉庫   | 千株  | 九百九拾八株   | 五拾  | 圓貳拾 | 圓 | 壹萬九千九百六拾圓  |
| 伏見倉庫   | 四百株 | 百八拾八株    | 五拾  | 圓貳拾 | 圓 | 四千七百圓      |
| 第壹絹糸紡績 | 貳千株 | 千八百三拾株   | 百   | 圓四拾 | 圓 | 七萬三千貳百圓    |
| 京都製糸   | 千株  | 八百六拾三株   | 百   | 圓貳拾 | 圓 | 貳萬五千五百七拾五圓 |
| 大坂生糸   | 二千株 | 八拾       | 株五拾 | 圓拾  | 圓 | 千貳百圓       |
| 染殿     | 二百株 | 二百       | 株五拾 | 圓拾  | 圓 | 貳千圓        |

○京都上京區所得稅納人等級別表

|      |            |          |               |     |   |           |
|------|------------|----------|---------------|-----|---|-----------|
| 養    | 五千株        | 三千五百三拾六株 | 貳拾            | 圓貳  | 圓 | 七千七拾貳圓    |
| 日本郵船 | 二拾二萬株      | 五千七百株    | 五拾            | 圓五  | 圓 | 貳拾八萬五千圓   |
| 日本鐵道 | 四拾萬株       | 千八百七拾株   | 五拾            | 圓六  | 圓 | 十一回四拾六圓   |
| 大坂商船 | 二萬七千株      | 七千四百三拾株  | 五拾            | 圓五  | 圓 | 六萬七千三百貳拾圓 |
| 大坂紡績 | 壹萬貳千株      | 百四拾株     | 百             | 圓   | 圓 | 二拾七萬五千五百圓 |
| 太湖汽船 | 五千株        | 三百五拾四株   | 百             | 圓   | 圓 | 八千七百五拾圓   |
| 銀行   | 二萬八千五百三十九株 | 拂込金      | 百六拾六萬九千八百九拾七圓 | 五拾錢 | 圓 | 三萬五千四百圓   |
| 會計   | 四萬八千六百六十三株 | 拂込金      | 百三拾壹萬六千九百九拾六圓 |     |   |           |

備考 本表京都設立ノ會社銀行ハ昨年十二月末ノ調査ニ由リ東京大坂等ノ會社銀行ハ昨年六七月頃ノ調査ニ由ル但第一銀行正金銀行日本鐵道大坂紡績會社ハ拂込總額ハ舊新株同數ト見做シ算出ス○又本表外ノ會社銀行ノ株券ヲ所有スル者モ之ノアルヘシト雖モ調査セサルヲ以テ掲ケズ○又第一砂糖會社京都織物會社ハ一株ニ付金拾圓宛チ本年一月中ニ拂込マシメタリ

| 所得金高      | 下京區     |        | 上京區      |    | 合計 |
|-----------|---------|--------|----------|----|----|
|           | 上京區     | 下京區    | 合計       | 合計 |    |
| 一 等 三萬圓以上 |         |        |          |    |    |
| 二 等 貳萬圓以上 |         |        |          |    |    |
| 三 等 壹萬圓以上 | 四 人     | 三 人    | 七 人      |    |    |
| 四 等 千圓以上  | 百四十七人   | 百十六人   | 二百六十三人   |    |    |
| 五 等 三百圓以上 | 千六百三十一人 | 九百三十四人 | 二千五百六十五人 |    |    |
| 合計        | 千七百八十二人 | 千五百十三人 | 三千三百九十五人 |    |    |

備考 本表ハ上下京兩區役所ニ就キ得タルモノニシテ即チ現今所得稅ヲ納ムル者ニ由ル

○下京區商工營業上リ金高等級別表

商業之部

| 所得金高        | 上京區 | 下京區 | 合計  |
|-------------|-----|-----|-----|
| 一 等 三拾萬圓以上  | 一 人 | 三 人 | 四 人 |
| 二 等 貳拾五萬圓以上 | 一 人 |     | 一 人 |

| 所得金高        | 上京區    | 下京區    | 合計     |
|-------------|--------|--------|--------|
| 三 等 貳拾萬圓以上  | 一 人    | 一 人    | 二 人    |
| 四 等 拾五萬圓以上  | 一 人    | 三 人    | 四 人    |
| 五 等 拾萬圓以上   | 一 人    | 五 人    | 六 人    |
| 六 等 七萬圓以上   | 六 人    | 五 人    | 十一 人   |
| 七 等 五萬圓以上   | 十一 人   | 六 人    | 十七 人   |
| 八 等 三萬五千圓以上 | 三 人    | 十三 人   | 十六 人   |
| 九 等 貳萬圓以上   | 十七 人   | 三十 人   | 四十七 人  |
| 十 等 壹萬圓以上   | 二十六人   | 五十六人   | 八十二人   |
| 十一 等 七千圓以上  | 二十七人   | 六十三人   | 九十人    |
| 十二 等 四千圓以上  | 六十三人   | 二百二十六人 | 百八十九人  |
| 十三 等 貳千圓以上  | 百十七人   | 二百三十五人 | 三百五十二人 |
| 十四 等 千圓以上   | 百七十七人  | 三百六十三人 | 五百四十人  |
| 十五 等 七百圓以上  | 百五十九人  | 三百五十六人 | 五百十五人  |
| 十六 等 五百圓以上  | 二百三十二人 | 四百八十七人 | 七百十九人  |

|      |            |         |           |            |
|------|------------|---------|-----------|------------|
| 十七等  | 三百圓以上      | 三百九十八人  | 八百八十八人    | 千二百七十八人    |
| 十八等  | 貳百圓以上      | 四百九十一人  | 千二百二十七人   | 千六百十八人     |
| 十九等  | 百圓以上       | 九百三十二人  | 千七百六十三人   | 二千六百九十五人   |
| 二十等  | 五拾圓以上      | 千九百六十三人 | 三千三百五十二人  | 五千三百十五人    |
| 二十一等 | 五拾圓未滿      | 千七百八十三人 | 三千二百八十一人  | 五千〇六十四人    |
| 合計   |            | 六千四百二人  | 一萬二千百五十八人 | 一萬八千五百五十二人 |
| 工業之部 |            |         |           |            |
| 一等   | 上リ金高 八千圓以上 | 二人      | 一人        | 三人         |
| 二等   | 六千圓以上      | 六人      | 一人        | 六人         |
| 三等   | 五千圓以上      | 三人      | 一人        | 四人         |
| 四等   | 四千圓以上      | 六人      | 一人        | 六人         |
| 五等   | 三千圓以上      | 六人      | 二人        | 八人         |
| 六等   | 貳千圓以上      | 十七人     | 一人        | 十七人        |
| 合計   |            | 三十七人    | 六人        | 四十三人       |

|     |        |          |          |          |
|-----|--------|----------|----------|----------|
| 七等  | 千五百圓以上 | 十六人      | 七人       | 二十三人     |
| 八等  | 千圓以上   | 三十二人     | 十二人      | 四十四人     |
| 九等  | 八百圓以上  | 四十七人     | 十二人      | 五十九人     |
| 十等  | 六百圓以上  | 四十九人     | 十九人      | 六十八人     |
| 十一等 | 五百圓以上  | 五十二人     | 三十一人     | 八十三人     |
| 十二等 | 四百圓以上  | 八十九人     | 四十六人     | 百三十五人    |
| 十三等 | 三百圓以上  | 六十六人     | 八十八人     | 百九十四人    |
| 十四等 | 貳百圓以上  | 三百四人     | 二百三十三人   | 五百三十七人   |
| 十五等 | 百圓以上   | 六百四十七人   | 六百七十四人   | 千三百二十一人  |
| 十六等 | 百圓未滿   | 四千九百十六人  | 四千二百七十七人 | 九千九百九十三人 |
| 合計  |        | 六千二百九十八人 | 五千四百〇三人  | 一萬一千七百一人 |

備考 本表ハ上下京兩區役所ニ就キ得タルモノコシテ即チ昨二十年度地方營業稅ヲ納メタル調査ニ由ル

○京都五千圓以上資産者人員表

|       |       |     |       |     |    |     |      |       |       |   |     |       |    |
|-------|-------|-----|-------|-----|----|-----|------|-------|-------|---|-----|-------|----|
| 商業名   | 西陣絨物業 | 同仲買 | 關東絨物業 | 染吳服 | 縮緬 | 生糸  | 鹿ノ子絞 | 吳服持下リ | 吳服十仲間 | 布 | 木綿  | 和洋木綿糸 | 糸物 |
| 五萬圓以上 | 二     | 十四  | 十四    | 三   | 十三 | 七   | 四    | 五     | 二     |   | 七   | 二     | 二  |
| 壹萬圓以上 | 人     | 人   | 人     | 人   | 人  | 人   | 人    | 人     | 人     | 人 | 人   | 人     | 人  |
| 五千圓以上 | 六十九   | 六十六 | 六     | 十九  | 十四 | 二十  | 二十一  | 六     | 三     | 四 | 三   | 一     | 七  |
| 合計    | 八十八   | 百十九 | 二十一   | 六   | 四  | 四十四 | 三十八  | 十九    | 八     | 八 | 五十二 | 八     | 十四 |

百五下

|      |      |       |    |   |      |      |    |    |    |    |     |     |       |
|------|------|-------|----|---|------|------|----|----|----|----|-----|-----|-------|
| 舶來反物 | 吳服小賣 | 吳服染悉皆 | 古着 | 質 | 栗田陶器 | 陶器卸賣 | 漆器 | 漆器 | 扇子 | 團扇 | 玩弄品 | 諸金物 | 鉄地金鉄物 |
| 五    | 七    |       | 四  | 一 | 壹    |      |    |    |    |    |     |     |       |
| 人    | 人    | 人     | 人  | 人 | 人    | 人    | 人  | 人  | 人  | 人  | 人   | 人   | 人     |
| 十九   | 十一   | 一     | 九  | 十 | 三    | 四    | 四  | 四  | 四  | 四  | 四   | 四   | 四     |
| 人    | 人    | 人     | 人  | 人 | 人    | 人    | 人  | 人  | 人  | 人  | 人   | 人   | 人     |
| 二十   | 二十三  | 〇     | 五  | 三 | 二    | 一    | 六  | 四  | 九  | 四  | 二   | 六   | 五     |
| 人    | 人    | 人     | 人  | 人 | 人    | 人    | 人  | 人  | 人  | 人  | 人   | 人   | 人     |
| 二十四  | 四十二  | 一     | 十  | 五 | 五    | 五    | 六  | 四  | 四  | 四  | 二   | 六   | 五     |
| 人    | 人    | 人     | 人  | 人 | 人    | 人    | 人  | 人  | 人  | 人  | 人   | 人   | 人     |

百五十一

|       |   |   |   |   |   |   |   |   |
|-------|---|---|---|---|---|---|---|---|
| 洋物雜貨  | ○ | 一 | 八 | 九 | 人 | 人 | 人 | 人 |
| 藥     | ○ | ○ | 八 | 九 | 人 | 人 | 人 | 人 |
| 繪具染料  | ○ | 四 | 五 | 九 | 人 | 人 | 人 | 人 |
| 造醬油   | ○ | ○ | 十 | 三 | 人 | 人 | 人 | 人 |
| 味     | ○ | ○ | 二 | 二 | 人 | 人 | 人 | 人 |
| 鹽醬油小賣 | ○ | ○ | 二 | 二 | 人 | 人 | 人 | 人 |
| 酒     | ○ | 二 | 三 | 七 | 人 | 人 | 人 | 人 |
| 請     | ○ | 五 | 二 | 十 | 人 | 人 | 人 | 人 |
| 油蠟燭   | ○ | 二 | 五 | 八 | 人 | 人 | 人 | 人 |
| 魚鳥問屋  | ○ | 六 | 一 | 七 | 人 | 人 | 人 | 人 |
| 昆布乾物  | ○ | ○ | 二 | 二 | 人 | 人 | 人 | 人 |
| 煙草    | ○ | ○ | 四 | 六 | 人 | 人 | 人 | 人 |
| 紙     | ○ | 六 | 十 | 五 | 人 | 人 | 人 | 人 |
| 材     | ○ | 二 | 四 | 六 | 人 | 人 | 人 | 人 |
| 木     | ○ | 二 | 四 | 六 | 人 | 人 | 人 | 人 |

百五十二

古道具 壹 人 六 人 三 人 十 人  
 合計 九十九人 三百四人 四百六十四人 八百六十七人

備考 本表ハ去ル十九年四月各同業組合ニ就キ調査シタルモノニシテ組合ニ於テ調査シタル方法一ナラス或ハ役員ノ投票ヲ以テシ或ハ組長ノ見込ヲ以テシタルモノニシテ中ニハ遺漏又ハ誤謬アルヤモ保シ難シ之レヲ要スルニ精確ノモノニアラズト雖モ大体ヲ失ハザルモノト見テ可ナリ

一 壹人ニシテ兼業ノ者ハ各商業ノ組合ヨリ出タルヲ以テ重複セリ但五百圓以上ノ實數ヲ調査シタルニ百壹人ナリシ

一本表外ノ同業組合員ニシテ遺漏ノ者モアルベシト雖モ當時組合ヨリ報告ナキヲ以テ之ヲ省ク將タ其他組合外ノ分ニテ遺漏シタル者モ少ナカラザルベシ

○京都府下人驛遞局貯金表

|          |         |          |        |       |
|----------|---------|----------|--------|-------|
| 十八年      | 預額      | 預人員      | 拂戻額    | 拂戻人員  |
| 二二六、六一四圓 | 六、九四二   | 一四一、五六一圓 | 二、九五二  | 人     |
| 十七年      | 二三四、七〇八 | 五、四四六    | 八二、七〇八 | 一、七六九 |

百五十二



19  
12  
148

|     |         |       |        |       |
|-----|---------|-------|--------|-------|
| 十六年 | 一五七、六四四 | 七、四三八 | 三二、九七一 | 一、二四〇 |
| 十五年 | 八七〇、一八三 | 四、九三四 | 二八、九三二 | 一、二八三 |

本表ハ統計年鑑ニ山ル

百五十四

明治二十一年三月十六日印刷  
同 年三月十七日御届

發行者  
京都府上京區第廿四組少將井町  
京都商工會議所  
會長濱岡光哲代理  
副會長 中村 榮助

印刷者  
京都府上京區第廿九組墨華院前町  
商報會社

八木半三郎

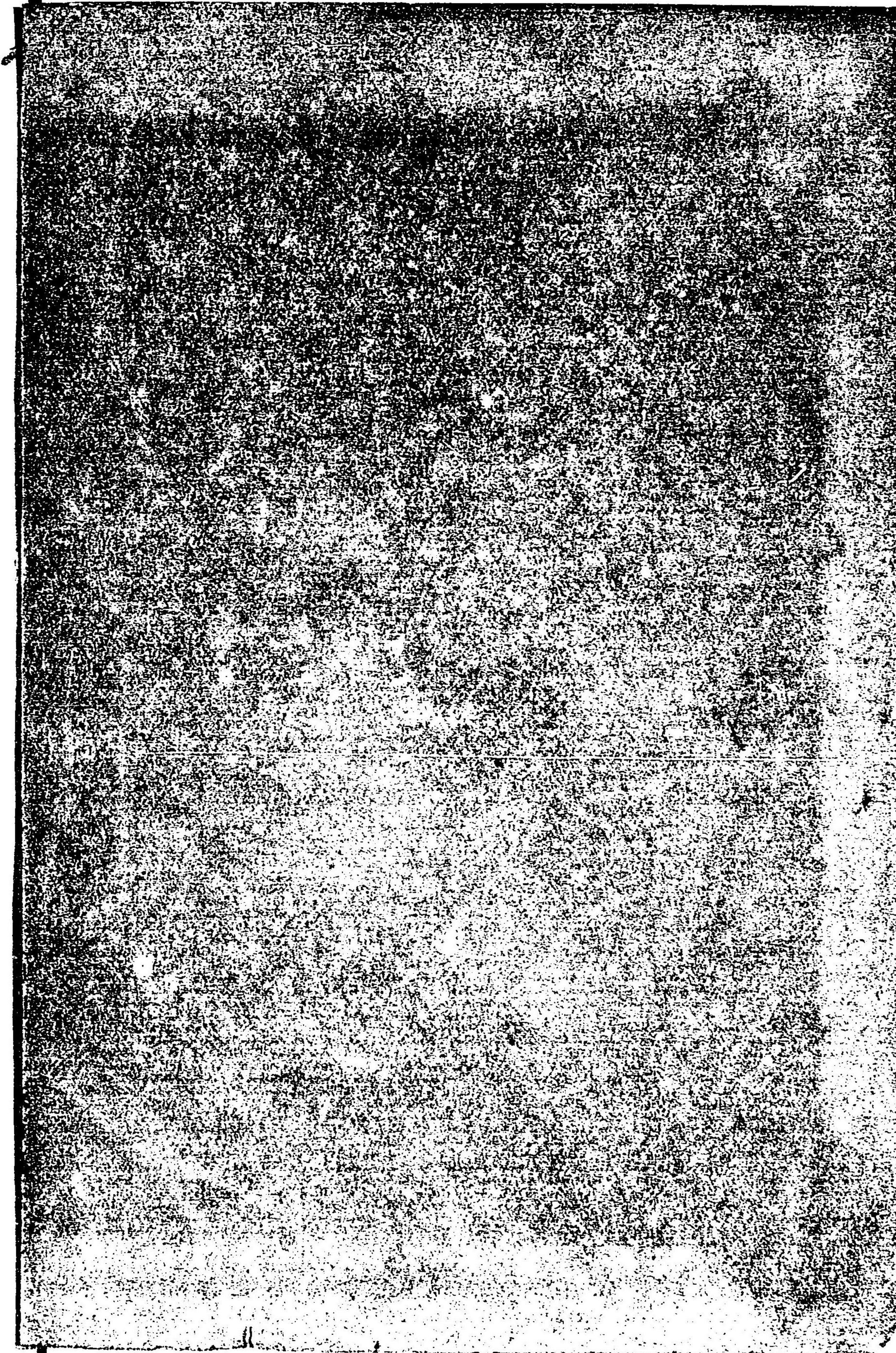

|     |
|-----|
| 19  |
| 148 |

