

交通部國際電台

民國二十二年

統計概要

P571

交通部國際電台

民國二十二年

統計概要

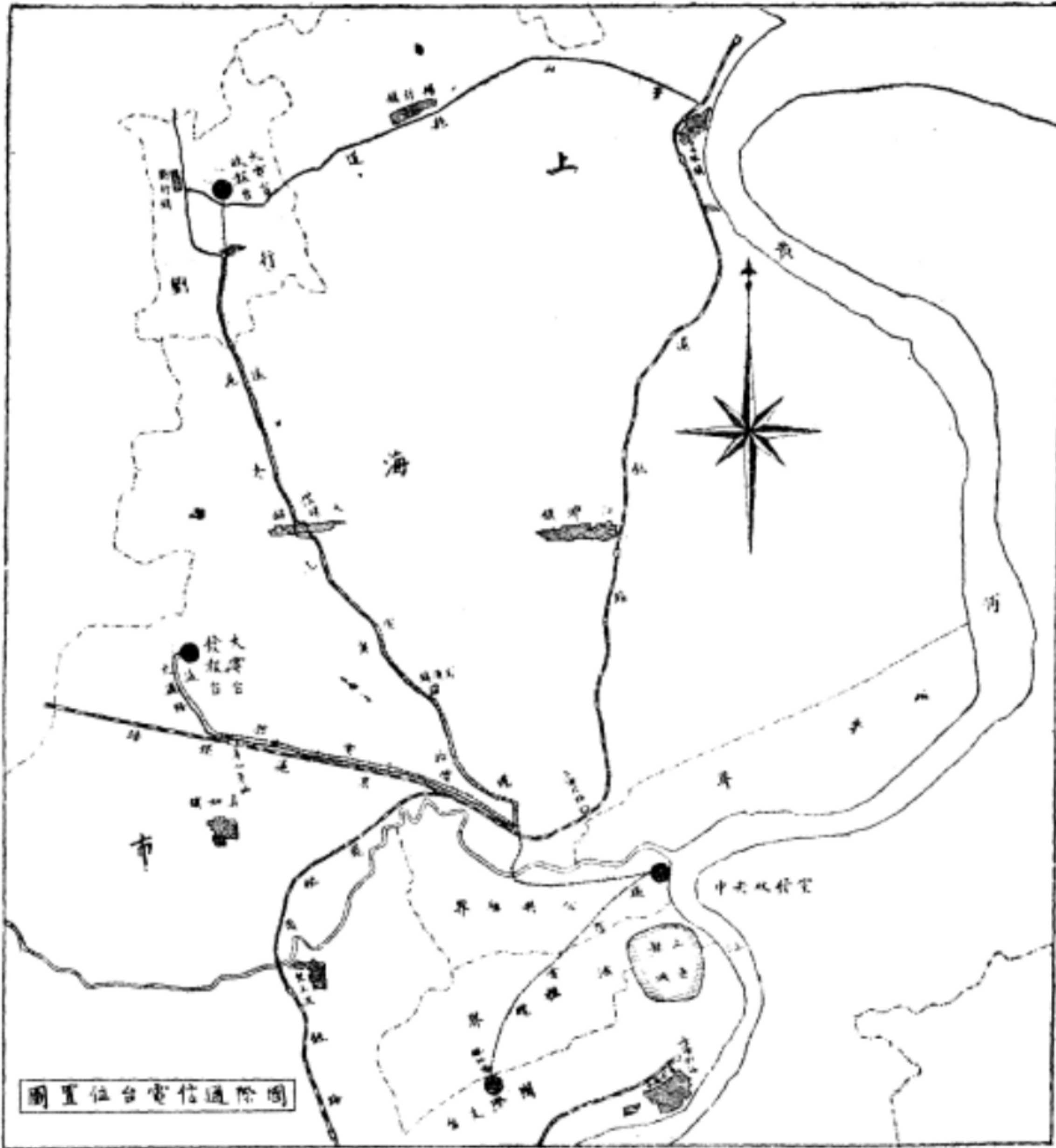

圖點地室台各台本

## 例言

- 一、本台各項統計分「工務業務事務三部」
- 二、「工務」之部別為「機器工作」、「線路狀況」、「工程費用」三類
- 三、「業務」之部別為「報務」、「帳務」二類
- 四、「事務」之部別為「人事」、「文書」、「經費」、「資產」、「消耗」五類
- 五、本台係於民國二十年二月一日接收前中菲電台國際通信大電台籌備處  
楓林橋國際支台麥根路電台等改組成立除「工務業務」二部統計均追溯及  
一月份外所有事務統計概斷自二月一日為始
- 六、業務統計中關於來去報份數字數暨報費收入銀元數因營業上關係概不以  
確實數字表列易以百分比以示升沉

七、本台組織表及一年來大事紀述附列篇末以示行政系統及事業進行概況

八、本書原定於一月份付梓二月份刊行旋因日寇侵滬急於應付國難工作致出版愆期

九、本書內各項統計依照原定計劃概用圖示以期明顯嗣以製版費昂值國難緊縮乃改用數字列表藉節印資辨識困難祈閱者鑒諒

# 目次

## (一) 工務之部

### (甲) 機器工作

- (1) 真如發報台機器工作統計表
- (2) 楓林橋發報台機器工作統計表
- (3) 劉行收報台機器工作統計表

### (乙) 線路狀況

- (1) 本台發報機一覽表
- (2) 本台收發報機與通信線路支配表
- (3) 本台各線路發報機應用表

(子) 舊金山線路

(丑) 柏林線路

(寅) 巴黎線路

(卯) 馬尼拉線路

(辰) 香港線路

(巳) 爪哇線路

(午) 西貢線路

(4) 本台各線路收信強度表

(子) 舊金山線路

(丑) 柏林線路

(寅) 巴黎線路

(卯) 馬尼拉線路

(丙) 工程費用

(1) 本台各台室工程費用比較表

(2) 本台全年發報真空管消耗表

(3) 本台發報真空管每小時價值計算表

(二) 業務之部

(甲) 報務

(1) 本台每月各線路營業狀況百分比列表

(2) 本台每線路逐月營業狀況百分比列表



- (3) 本台發報平均速率統計表
- (4) 本台發報最高速率統計表
- (5) 本台各季收報情形統計表
- (6) 本台每月來報傳遞時間最高紀錄統計表
- (7) 本台報務上錯誤統計表
- (8) 本台報差投送電報平均時間表
- (9) 上海本埠各區電報份數百分比列表

(乙) 帳務

- (1) 本台上海營業現金帳款逐月收到數百分比列表

(三) 事務之部

(甲) 人事

- (1) 本台逐月員工類別人數統計表
- (2) 本台職員請假統計表
- (3) 本台職員假別統計表
- (4) 本台職員年齡統計表
- (5) 本台職員籍貫統計表
- (6) 本台職員學歷統計表

(乙) 文書

- (1) 本台逐月收發公文統計表
- (2) 本台逐月收發公文文別統計表

(3) 本台逐月收發公文類別統計表

(丙) 經費

(1) 本台逐月經費支出統計表

(2) 本台經費支出分類統計表

(3) 本台逐月經費支出分類統計表

(丁) 資產

(1) 本台資產價值統計表

(戊) 消耗

(1) 本台消耗物品年計表

(3) 文書用品

(五) 衛生用品

(寅) 清潔用品

(卯) 飲食用品

(辰) 車輛用品

(巳) 電氣電料

(午) 普通燃料

(未) 炭電燃料 (附機用油料)

(申) 機件用料

(四) 附錄

(甲) 本台組織表

(乙) 本台大事記

本台真如報發台全景

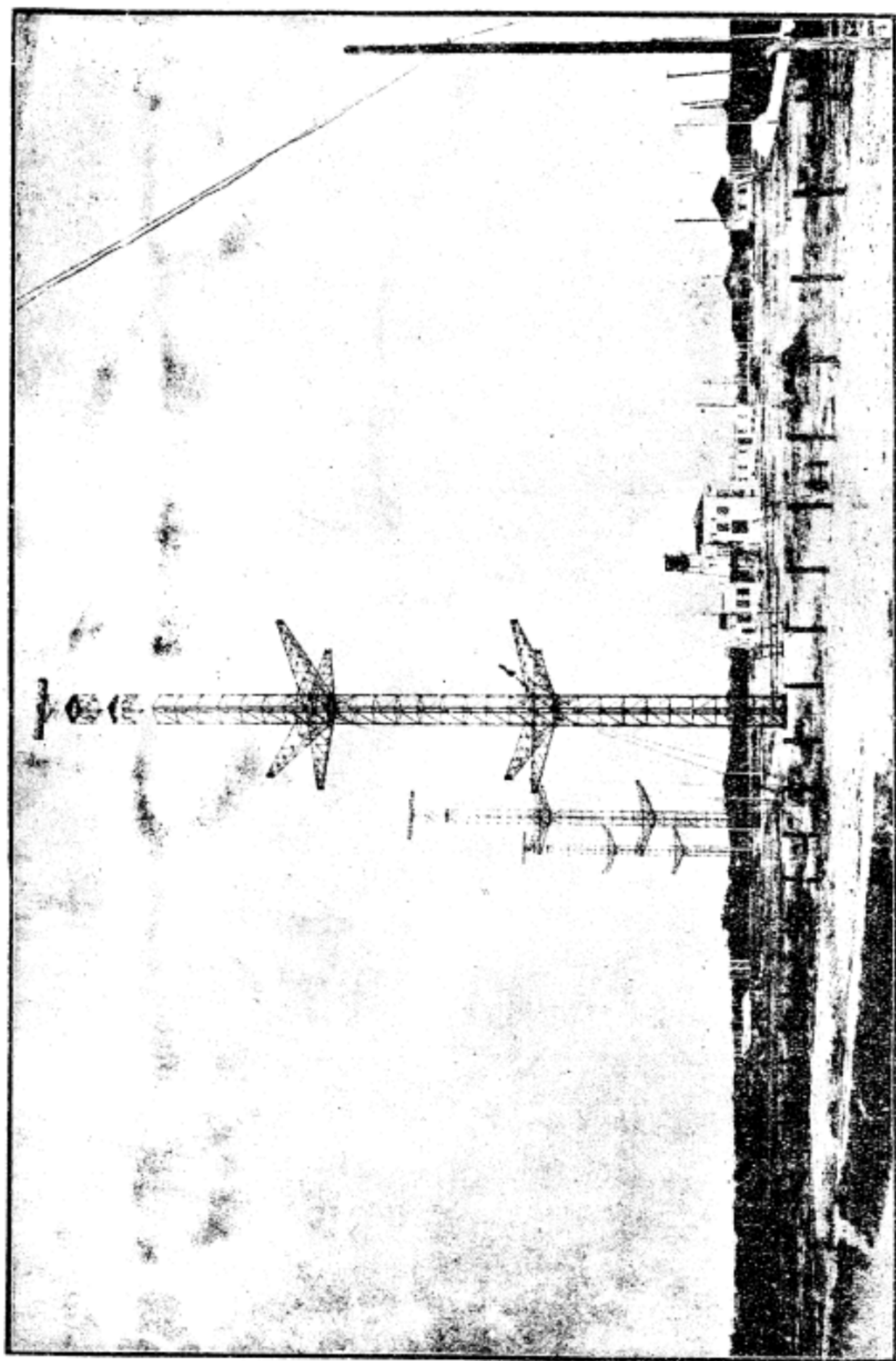

真如裝報台機器工作統計表

類別		一月	二月	三月	四月	五月	六月	七月	八月	九月	十月	十一月	十二月	全年
電力	消耗(耗時)	30048	29462	40091	41535	54185	51100	52945	48515	54920	57525	56760	63150	579601
	最高用電量(瓦)	100	100	117	117	117.5	105	105	105	107.5	112	109	118	
	停電時間(時分)	1-03	3-35	1-38	0-28	0-30	5-15	3-13	17-56	1-21	0	0-20	3-00	38-29
	開備用油機時間(時分)				39-50	18-50	30-00	27-15	17-25	27-00	16-50	9-15	10-30	196-55
	燃料(柴油)消耗(加侖)				110	64	85	80	50	78	48	27	30	562
美機	XGI 開機時間(時)	548	460	437	307	344	284	350	357	445	476	511	579	5098
	XGK 開機時間(時)	16	57	124	121	339	302	288	283	263	207	158	126	2284
	XGO 開機時間(時)	101	166	224	214	238	3	0	1	121	343	392	449	2252
	XGN 開機時間(時)	287	259	217	211	344	589	582	478	390	354	177	132	4020
	第一機 XGI 障得次數	10	7	9	20	11	9	13	7	7	13	20	9	135
	第二機 XGO XGN 障得次數	22	7	11	10	6	17	17	18	13	11	10	15	157
真空管消耗	UV 207	0	2	3	1	1	3	3	2	1	2	1	2	21
	UV 214	0	2	3	5	1	0	2	1	2	5	1	1	24
	UV1651	0	1	2	3	0	1	1	4	4	2	1	3	22
	UV 861	2	0	0	1	1	3	3	0	1	0	1	0	12
	UX 860	0	1	1	0	0	0	0	0	0	0	1	0	3
	UX 211	0	0	1	0	0	0	0	0	0	0	0	0	1
	UV217C	0	0	0	2	0	0	0	0	0	0	0	0	2
	UX 210	1	1	0	0	0	0	0	0	0	0	0	0	2
法機裝報機	XGQ 開機時間(時)			117	38	30	11	0	0	0	0	7	0	200
	XGR 開機時間(時)			252	229	184	426	376	377	454	505	417	414	3634
	障得次數			3	3	3	3	5	8	2	3	4	9	48
	E 1651 A			0	0	0	1	0	0	0	0	0	0	1
	V 952 D			0	1	0	0	0	1	1	6	6	2	17
E 27			0	0	2	0	0	9	0	0	1	0	17	



劉行收報台機器工作統計表

類別		時期	一月	二月	三月	四月	五月	六月	七月	八月	九月	十月	十一月	十二月	全年
電力	第一柴油機	開機時間(小時)	15	125	139	124	131	105	151	55	151	161	150	73	1380
		燃料(柴油)消耗(加侖)	13	125	137	124	120	101	168	63	178	205	185	89	1618
		產電量(瓩時)	164	890	917	842	861	790	1324	520	1442	1743	1556	691	11740
	第二柴油機	開機時間(小時)	231	105	114	102	179	141	95	181	87	89	98	182	1604
		燃料(柴油)消耗(加侖)	226	107	117	108	173	156	99	195	99	105	118	225	1728
		產電量(瓩時)	1582	806	924	892	1315	1183	779	1556	819	784	991	1801	13442
	汽油發電機	開機時間(小時)	45	67	77	7	11	11	6	3	6	0	1	2	236
		燃料(汽油)消耗(加侖)	26	37	39	4	7	7	4	3	5	0	1	2	135
		產電量(瓩時)	88	134	135	13	24	195	8	9	8	9	4	5	633
	第一充電機	開機時間	216	196	225	181	202	207	217	215	219	203	193	224	2502
		第二充電機	開機時間	220	195	194	184	202	203	219	214	222	200	196	153
	蓄電池	第一組 八伏電池	充電量(安培時)	9320	8510	9220	8990	9920	9450	10570	10450	10620	11015	10017	11404
放電量(安培時)			6660	5450	6630	5340	7050	6900	7140	8220	8300	8650	8430	8850	88330
效力(%)			71.4	64.1	71.9	70.6	71	73	67.5	78.7	78	78.5	84.1	75	73.9
第二組 八伏電池		充電量(安培時)	8750	8060	9370	9120	9200	9710	10730	10041	10910	11518	10137	10621	118167
		放電量(安培時)	5860	5220	6850	6330	7080	6730	7340	8150	8140	8761	8531	7979	86991
		效力(%)	67.2	64.8	73.1	69.4	76.9	69.3	68.3	81.1	74.6	75.8	84.1	75.1	73.6
第一組 三五伏電池		充電量(安培時)	159.4	118	138	147.6	162.8	151.9	179.2	175	178.1	184.7	173.1	171.9	1959.7
		放電量(安培時)	93.4	76.3	100.2	59.3	100	96.3	106.4	107.6	113	116.7	117	114.6	1232.7
		效力(%)	55.1	64.7	72.6	60.5	61.4	59.5	59.3	61.4	63.4	64.3	67.6	66.7	62.9
第二組 三五伏電池		充電量(安培時)	148.6	108.2	133	137	165	154.9	163.6	178.8	179.4	173.1	170.2	163.5	1895.3
		放電量(安培時)	78.6	74.1	96.5	90.1	100.4	97.8	101.6	111	113.8	120	118.3	126.9	1229.3
		效力(%)	53	68.5	72.5	65.7	60.9	63.2	62.1	62.1	63.4	68.7	69.5	69.1	64.9
收報機	德機	第一機開機時間	178	342	322	397	367	465	520	343	454	531	491	496	4926
		第二機開機時間	473	272	316	340	417	423	489	402	477	512	465	361	5007
		第三機開機時間	129	514	450	357	356	412	514	559	494	135	3	405	4328
		第四機開機時間	0	0	0	293	297	190	223	408	316	332	444	328	2531
	表機	第一機開機時間	496	461	594	652	716	642	701	742	687	670	575	651	7587
		第二機開機時間	447	412	647	517	567	605	683	601	579	614	634	619	6925
		第三機開機時間	688	612	674	575	615	627	584	509	627	620	577	596	7405
		第四機開機時間	0	0	0	0	0	0	3	0	66	277	416	333	1095
	法機	開機時間	0	0	239	178	134	34	14	0	12	0	38	0	649
		UX-21C(美機用)	0	0	0	4	0	0	2	3	7	7	3	2	28
		UX-222(美機用)	0	0	0	4	2	7	1	0	1	2	1	3	21
		RE-144(德機用)	8	0	0	11	3	2	6	2	7	7	5	4	55
法機真空管	0	0	12	19	4	7	0	0	0	0	1	0	43		



本台發報機一覽表

週率	波長	呼號	報 點		射波方式	發射電能	天線方向	調幅週率	附註
			方 式	地 點					
12095	24.80	XGI	德 式	楓林橋	CW, ICW	2 Kw.	不 定	1000	
4285	70.00	XGJ	德 式	楓林橋	CW, ICW	2 Kw.	不 定	1000	
18700	16.04	XGK	美 式	真 如	CW	20 Kw.	北45°20'東		
7970	37.64	XGL	美 式	真 如	CW	20 Kw.	不 定		
17650	17.00	XGM							預留
16390	18.30	XGN	美 式	真 如	CW	20 Kw.	北36°28'西		
7580	39.50	XGO	美 式	真 如	CW	20 Kw.	不 定		
13900	21.58	XGP							預留
18850	15.92	XGQ	法 式	真 如	CW	9 Kw.	北35°57'西		
11540	26.00	XGR	法 式	真 如	CW	9 Kw.	北35°57'西		
16360	18.34	XGS	德 式	楓林橋	CW, ICW	2 Kw.	不 定	1000	
7410	40.50	XGV	法 式	真 如	CW	9 Kw.	不 定		
10345	28.99	XGW							預留
8626	34.80	XGX	德 式	楓林橋	CW, ICW	2 Kw.	不 定	1000	

本台收發報機與通信線路支配表

通信線路	發 報				收 報		對 方 發 報 機					
	發報機	呼 號	波 長	天 線	收報機	天 線	呼 號	波 長				
舊金山	第一美機	XGK	16.04	定向	美機	定向	KQZ	16.63				
							KWE	19.44				
							KQG	16.60				
							KEM	19.36				
	XGL	37.64	普通	KER			28.87					
				KEZ			28.84					
				KEL			43.73					
				KEE			38.62					
柏林	第二美機	XGN	18.30	定向	美機	定向	KEE	43.82				
							XGO	39.58				
							法機	XGR	26.00	定向	DFB	17.10
											DGY	16.78
	DGX	14.80										
	DHA	27.40										
	巴黎	與柏林同						法機 德機	定向	DHB	22.68	
										DHD	30.27	
DFT					38.00							
DFP					37.89							
FTB					16.40							
FTK					18.89							
FTM					16.90							
FTA					25.13							
馬尼拉	第二德機	XGS	18.34	普通	美機 德機	普通	FQE	24.67				
							FTF	38.60				
							FTX	48.50				
							KAY	20.00				
							KBJ	22.80				
							KAX	16.00				
							KTR	28.00				
爪哇	第二德機	XGS	18.34	普通	德機	普通	KAZ	30.00				
							KBK	44.00				
西貢	第二德機	XGS	18.34	普通	德機	普通	KUW	32.00				
							PLN	25.90				
香港	第一德機	XGI	24.80	普通	德機	普通	PLL	22.06				
							XGX	34.80				
							XGJ	70.00	FZG	26.00		
									ZCF	28.20		
							ZCB	22.03				
							ZCH	50.04				

(甲) 舊金山線路

月	1	2	3	4	5	6	7	8	9	10	11	12	13	14	15	16	17	18	19	20	21	22	23	24
一	L	L	L	L	L	L	L		N	N	N	N				L	L	L	L	L	L	L	L	L
二	L	L	L	L	L	L	L	S	N	N	N	N				L	L	L	L	L	L	L	L	L
三	L	L	L	L	L	L	S	S	S	S	K	K	K	K	L	L	L	L	L	L	L	L	L	L
四	O	O	R	R	R	S	S	S	S	K	K	K	K	R	L	L	L	L	L	L	L	L	L	L
五	L	L	L	L	L	K	K	K	K	K	K	K	K	K	K	K	L	L	L	L	L	L	L	L
六	L	L	L	L	N	N	K	K	K	K	K	K	K	K	K	K	L	L	L	L	L	L	L	L
七	L	L	L	L	N	K	K	K	K	K	K	K	K	K	K	K	L	L	L	L	L	L	L	L
八	L	L	L	L	N	K	K	K	K	K	K	K	K	K	K	L	L	L	L	L	L	L	L	L
九	L	L	L	L	L	R	K	K	K	K	K	K	K	L	L	L	L	L	L	L	L	L	L	L
十	L	L	L	L	L	L	K	K	K	K	K	K	L	L	L	L	L	L	L	L	L	L	L	L
十一	L	L	L	L	L	L	K	K	K	K	R	R	L	L	L	L	L	L	L	L	L	L	L	L
十二	L	L	L	L	L	L	L	K	K	K	K	R	L	L	L	L	L	L	L	L	L	L	L	L

(乙) 柏林線路

月	1	2	3	4	5	6	7	8	9	10	11	12	13	14	15	16	17	18	19	20	21	22	23	24	
一	L	L	L					L	L							N	N	N	N	X	X	X	O	O	
二	O	O	O	O			L	L	L							N	N	N	N	N	L	L	L	O	
三	O	O	O	O	O	O	O	O	O							N	N	N	N	N	N	R	R	O	
四	O	O	O	O	O	O	O	O	O				K	N	N	N	N	N	N	N	N	N	N	R	O
五	O	O	O	O	O	O	O	O	O					N	N	N	N	N	N	N	N	N	N	N	N
六	N	N	N	N	N	N	N	R	R	R	R	R	R	N	N	N	N	N	N	N	N	N	N	N	N
七	N	N	N	N	N	N	R	R	R	R	R	R	N	N	N	N	N	N	N	N	N	N	N	N	N
八	N	N	N	N	N	R	R	R	R	R	R			N	N	N	N	N	N	N	N	N	N	N	N
九	N	N	N	O	O	O	R	R	R					N	N	N	N	N	N	N	N	N	N	N	N
十	O	O	O	O	O	O	O	O	O							N	N	N	N	N	N	R	R	R	O
十一	O	O	O	O	O	O	O	O	O							R	N	N	N	N	R	R	R	O	O
十二	O	O	O	O	O	O	O	O	O							N	N	N	R	R	R	O	O	O	

## 本台各線諸發報機應用表

(說明) 1. 表中 K 指  $\Delta GK$ ,  
L 指  $\Delta GL$ , 餘類推。其波長  
若干, 可參閱發報機一覽  
表

2. 表中均以一月  
中每日在該小時間內應用  
最多之機列入。由此可知  
在某月內, 每日何時當用  
何種波長發報。

3. 觀察該表, 可知波  
歐美各線, 每日須數易間, 又應  
長。各波長而異。亞洲各線乎全  
視四季長。日短夜長。幾  
用波長一律。

(丙) 巴黎線路

時月	1	2	3	4	5	6	7	8	9	10	11	12	13	14	15	16	17	18	19	20	21	22	23	24
一																								
二																								
三	R	O	O	O	O	O	O									Q	Q	Q	N	N	R	R	R	R
四	O	O	O	O	O	O									N	N	N	N	N	N	R	R	R	R
五	N	O	O	O	O	O									N	N	N	N	N	N	N	N	N	N
六	N	N	N	N	N	N	N								N	N	N	N	N	N	N	N	N	N
七	N	N	N	N	N	N	N							N	N	N	N	N	N	N	N	N	N	N
八	N	N	N	N	N	R	R								N	N	N	N	N	N	N	N	N	N
九	N	N	N	N	O	O	O									N	N	N	N	N	N	N	N	N
十	O	O	O	O	O	O	O									N	N	N	N	N	R	R	R	R
十一	O	O	O	O	O	O	O	O	O							N	N	N	N	R	R	R	R	O
十二	O	O	O	O	O	O	O	O	O	O						N	N	N	N	R	R	O	O	O

(丁) 馬尼拉線路

時月	1	2	3	4	5	6	7	8	9	10	11	12	13	14	15	16	17	18	19	20	21	22	23	24
一	L	L	L	L	L	L	L	L	L	S	S	S	S	S	S	S	S	S	L	L	L	L	L	L
二	L	L	L	L	L	L	L	L	X	S	S	S	S	S	S	S	S	S	S	S	L	L	L	L
三	L	O	O	O			O	O	X	S	S	S	S	S	S	S	S	S	S	S	S	L	L	L
四	O	O					O	S	S	S	S	S	S	S	S	S	S	S	S	S	L	L	L	O
五	L	L		L			O	O	S	S	S	S	S	S	S	S	S	S	S	S	S	L	L	L
六	L	L					N	S	S	S	S	S	S	S	S	S	S	S	S	S	S	L	L	L
七	L	L	L				N	S	S	S	S	S	S	S	S	S	S	S	S	S	S	L	L	L
八	L		L				R	R	S	S	S	S	S	S	S	S	S	S	S	S	L	L	L	L
九	L						R	R	K	S	S	S	S	S	S	S	S	S	S	S	L	L	L	L
十	L						O	O	S	S	S	S	S	S	S	S	S	S	S	S	L	L	L	L
十一	L						O	O	O	S	S	S	S	S	S	S	S	S	L	L	L	L	L	L
十二	L						O	O	S	S	S	S	S	S	S	S	S	S	S	L	L	L	L	L



本台彙報真空管每小時價值計算表

彙報機	真空管種類	應用隻數	每隻價值(鎊)	假定壽命(小時)	每小時費用(美金)
美 機	UV-207	4	552	2000	G.\$1.104
	UV-212	6	420	2500	1.008
	UV-861	3	354	3000	0.354
	UV-1651	6	126	3000	0.252
	UX-860	4	42	7000	0.024
	UX-211	2	30	7000	0.009
	UV-2170	14	30	8000	0.053
	UX-210	2	6	7000	0.001
					2.805
法 機	E-1651	1	1020	1800	0.567
	V-952	24	132	3000	1.056
	E-27	30	11	2000	0.165
					1.788
德 機	RS-207	3	356	6500	0.183
	RV-24	2	79	3000	0.052
	RS-31	6	49	3000	0.098
	RS-218	3	30	7000	0.013
					0.346

(附註) 一 真空管每只價值係依各製造廠售價再加百分之二十作為運費保險費關稅等  
 二 假定壽命係根據全年真空管消耗表中平均壽命及平均應用時間而得

本台全年發報真空管消耗表

真空管種類	製造者	應用 隻數	已損壞者		尚在應用者		備註	
			隻數	平均壽命	最高壽命	隻數		平均應用時間
UV-207	R.C.A.	29	21	2075	3218	8	1846	
UV-214	"	36	24	2453	4992	12	2348	
UV-1651	"	34	22	2974	6212	12	1845	
UV-861	"	20	12	2176	3127	8	2932	內有二隻因效力減低暫存未用
UX-860	"	11	3	2176	6367	8	6455	
UX-211	"	5	1	1299	1299	4	6918	
UV-217-C	"	30	2	2081	2277	28	7137	
UX-210	"	6	2	600	600	4	6568	
E-1651-A	S.F.R.	3	1	1018	1018	2	1704	
V-952-D	"	41	17	2202	4163	24	2841	
E-27	"	46	15	595	2100	31	1824	
RS-207	Telesi.	11	4	5461	8381	7	3767	內有一只因效力減低暫存未用
RV-24	"	9	5	2899	4230	4	2454	
RS-31	"	27	15	2424	5064	12	2806	
RS-218	"	6	0	--	--	6	6185	

附註：真空管壽命及應用時間以小時為單位



本台各台室工程費用比較表

地點 用途	真如台	劉行台	楓林橋台	麥根路台	中央收發室	共計
電力	23548	0	5538	320	1935	31441
發電燃料	415	1020	50	0	0	1485
其他油類	455	55	10	10	105	635
真空管	美机 172650 法机 37880	1615	14481	227	752	227603
修理及添配零件	1800	1660	810	150	1950	6370
遙控綫租費	1372	2256	1260	196	1938	7022
巡綫費	1600	3200	0	0	0	4800
新工	27590	12580	12880	3410	10380	66840
總計	267310	22386	35129	4313	17060	346198

- (附註)一 上列各數以國幣銀圓為單位。
- 二 各台室費用係全年總計，惟麥根路台，故於七月份有七個月。
- 三 中央收發室項內之遙控綫租費，係電通台至各項內。
- 四 真空管費用，係根據真空管消耗年內所購真管時空管之估價。

(丁) 馬尼拉線路

上海時	1	2	3	4	5	6	7	8	9	10	11	12	13	14	15	16	17	18	19	20	21	22	23	24	
一月	A								7	7	7	7	7	7	7	7	8	8	7						
	B	7	7	7	6	6	6	6	7											7	7	6	6	6	6
二月	A								7	7	7	7	7	7	7	7	7	7	6						
	B	7	8	7	7	4	5	7	7											7	7	7	7	7	7
三月	A								8	8	7	7	7	7	7	7	7	7	7	7					
	B	8	7	7	5	4	6	8													8	7	7	7	7
四月	A								7	7	7	7	7	7	7	7	7	7	7	7					
	B	7	7	7	6			7	7													7	7	7	8
五月	A								8	8	8	8	8	8	8	7	7	8	7	8	8	8	7	7	
	B	8	8	8	7			8															8	8	8
六月	A								7	8	8	8	7	7	7	7	7	7	7	7	7	7	7	7	
	B	8	8	8	8																			8	8
七月	A								7	7	7	7	7	6	7	7	7	7	7	7	7	7	6		
	B	8	7	7	6			8															7	7	7
八月	A								6	7	7	7	6	6	7	7	7	7	7	7	7	7	7		
	B	7	7	7																			7	7	7
九月	A								7	7	7	6	7	7	7	7	7	7	7	7	7	7	6		
	B	7	7	7																				7	7
十月	A								6	7	7	7	6	6	6	6	6	7	7	7	7	7	6	6	
	B	7	6	6																				7	7
十一月	A								7	7	7	7	7	7	6	6	7	7	7	7	6	6	6		
	B	5	6																					7	7
十二月	A								7	7	7	7	7	7	7	7	7	7	7	6					
	B	5							6	7														7	7
標準時	17	18	19	20	21	22	23	24	1	2	3	4	5	6	7	8	9	10	11	12	13	14	15	16	

(附註) A: 30 公尺以下 KAY, KBJ, KAX, KTR B: 30 公尺以上 KAZ, C: KBK, KUW.

(丙) 巴黎線路

上海時	1	2	3	4	5	6	7	8	9	10	11	12	13	14	15	16	17	18	19	20	21	22	23	24
三月	A																							
	B	7	6												2	3	4	4	5	5	6	5	6	6
	C	7	7	7	7	7																		
四月	A													6	6	6	6	6	6	6	6	5		
	B	6																		5	5	6	6	6
	C	6	7	7	8	8	8																	
五月	A													6	6	7	7	7	7	7	7			
	B	7	7																		6	6	6	6
	C		7	7	7	7	7																	
六月	A													6	6	6	6	6	6	6	6	5		
	B	7	7	7	7	7	7															5	5	6
	C			7	7	7	7																	
七月	A												5	5	5	6	6	6	6	6	5	5		
	B	6	7	7	7	7	7																5	5
	C																							
八月	A													4	4	5	6	6	6	6	5	5		
	B	6	7	7	7	6	6															5	6	6
	C																							
九月	A													3	4	5	5	6	6	6				
	B	6	6	6	6	5	5													5	5	6	6	6
	C			6	6	6	6																	
十月	A													5	5	6	5	5						
	B																		5	5	5	6	6	6
	C	7	7	7	6	6	6																6	6
十一月	A													4	5	5	5	3						
	B																	5	5	5	5	5		
	C	6	6	6	6	6	6	5	4	3	2											4	5	6
十二月	A														5	5								
	B													2	4	5	5	4	4					
	C	6	6	6	6	6	6	5	5	4	2											4	4	5
標準時	17	18	19	20	21	22	23	24	1	2	3	4	5	6	7	8	9	10	11	12	13	14	15	16

(附註) A:15-20公尺 FTE,FTK,FTM B:20-25公尺 FTA,FQE C:35以上公尺 FTF,FTX

## (乙) 柏林線路

上海時	1	2	3	4	5	6	7	8	9	10	11	12	13	14	15	16	17	18	19	20	21	22	23	24	
一月	A													4	6	7	7	7	6						
	B																6	5	6	6	6	6	6	6	
	C	7	7	7	7	6	7	7	7	6											6	7	8	7	
二月	A												4	6	7	7	6	5							
	B																	4	6	6	6	6	6	6	
	C	7	7	7	7	7	7	7	7	6												5	6	6	
三月	A												6	6	7	7	8	7	7	6					
	B	8	8	8	8	7	6														5	6	7	8	
	C	7	9	8	8	7	8	7	7	5														5	6
四月	A											6	7	7	7	8	7	8	8	8	7	7			
	B	8	8	8	8	8	8	8	8	6												6	7	7	
	C																								
五月	A	7	6									6	7	7	7	7	7	8	8	8	8	8	8	8	
	B	8	8	8	8	8	8	8	7	5															
	C																								
六月	A	8	8	7	5						5	6	6	7	7	7	7	8	8	8	8	8	8	8	
	B	7	8	8	8	8	8	7	6	5	4	4	4												
	C																								
七月	A	8	8									5	6	6	7	7	7	7	7	7	7	7	7	8	
	B	8	8	8	8	8	8	7	6	5	4														
	C																								
八月	A													4	5	6	6	6	6	6	6	5			
	B	7	7	8	8	7	7	6	4	3	2	4	4	4	4						5	6	7	7	
	C																								
九月	A													3	5	6	6	6	7	7	7	7			
	B	8	7	7	7	7	7	6	5	3										5	6	7	7	7	
	C					7	6	5																	
十月	A													3	5	7	7	7	7	7					
	B	7	7																6	6	6	6	7	8	7
	C	8	8	7	7	6	6	5	4															8	8
十一月	A																5	4							
	B														3	5	5	6	6	5	5	6	6		
	C	7	7	6	7	7	6	6	5	5	3											6	7	7	7
十二月	A																								
	B															4	5	5	5	6	6	7	7		
	C	7	6	6	7	7	7	7	7	5												6	6	7	7
標準時	17	18	19	20	21	22	23	24	1	2	3	4	5	6	7	8	9	10	11	12	13	14	15	16	

(附註) A:15-20公里 DFB,DGY,DGX, B:20-30公里 DHA,DHB,DHD C:35-40公里 DFT,DFP

# (甲) 舊金山線路

上海時	1	2	3	4	5	6	7	8	9	10	11	12	13	14	15	16	17	18	19	20	21	22	23	24	
一月	A					5	6	7	7	6	6	5													
	B	8	7	7	6	5	5					6	6	6	7	7	7	7	6	7	7	7	7	8	
	C	8	7	7																7	8	8	8	7	8
二月	A					6	7	7	8	7	7	6													
	B	7	6	7	6	6	5					6	5	5	5	5	6	6							
	C																		6	7	7	7	7	7	
三月	A					5	7	8	8	8	8	7	7	7											
	B	7	7	7	6	3						7	7	7	7	7	7								
	C	8	8	7	7	6											7	7	8	7	8	8	8	8	
四月	A					7	8	8	8	8	7	8	7	7	7	6									
	B	8	8	7	7	5								8	8	8	8	8	7	7	7	8	7	7	
	C																		7	8	8	8	8	8	
五月	A					6	7	7	7	7	7	7	7	7	7	7									
	B	8	8	7	7										7	8	7					8	8	8	
	C																	7	7	7	8	8	8	8	
六月	A					6	7	7	7	7	7	7	7	6	6	7									
	B	8	8	7												7	7	7	7	7	7	7	8	8	
	C																								
七月	A					6	6	7	7	7	7	6	6	6	7	7									
	B	8	8	7	6										7	8	8	8	8	8	8	8	8	8	
	C																								
八月	A					6	6	7	6	7	6	5	5	5	6	6	5								
	B	8	7	7	5	5																	8	8	8
	C																	4	6	7	7	7	8		
九月	A					5	6	7	7	6	6	6	5	5	5										
	B	8	8	7	6	5						4	5	5	5	6							7	7	7
	C																4	5	7	7	7	7	8		
十月	A					3	6	7	8	7	7	6	6	4											
	B	7	7	7	6	5						5	5	5	6	7	6						6	7	7
	C																	6	6	7	7	7	7	7	8
十一月	A					5	7	7	7	6	5														
	B	7	7	7	6	3						4	4	4	5									7	
	C																	6	7	7	7	7	7	7	
十二月	A									7	7	7	5	4											
	B	7	7	6	6	5	5	7	7	7	6	6	5	5	5	5									
	C	7	6	6													5	6	6	7	7	7	7	7	
標準時	17	18	19	20	21	22	23	24	1	2	3	4	5	6	7	8	9	10	11	12	13	14	15	16	

(附註) A:15-20公尺 KQZ.KWE. B:25-30公尺 KER.KEZ. C:35-45公尺 KEL.KEE.KEN  
KQG.KEM.

## (廣) 西 貢 線 路

時	1	2	3	4	5	6	7	8	9	10	11	12	13	14	15	16	17	18	19	20	21	22	23	24
一																								
二																								
三																								
四																								
五																								
六																								
七									S	S	S	S	S		S	S	S	S	S	S	S			
八									S	S	S	S	S	S	S	S	S	S	S	S	S			
九									S	S	S	S	S	S	S	S	S	S	S	S	S			
十									S	S	S	S	S	S	S	S	S	S	S	S	S			
十一									S	S	S	S	S	S	S	S	S	S	S	S	S			
十二									S	S	S	S	S	S	S	S	S	S	S	S	S			

### 本台各線路收信強度表

(說明) A 表內 A, B, C 係指三種不同之波長其波長範圍及發報機呼號均見每表附註中。

2 表中數碼係指收到信碼可以抄讀之程度，即 PRAME CODE 中之 E 字，乃由各該小時之記錄以全月平均而得。

3 觀察此表可知在某月內每日何時以接收何種波長為最宜，各線路中波長與日夜四時之關係與發報情形相似。

4 香港爪哇西貢三號，終年無甚變化，故徒畧。

本台每月各線路營業狀況百分比列表  
(民國二十年一月至十二月)

期別	線路	來報	一月		二月		三月		四月		五月		六月		七月		八月		九月		十月		十一月		十二月		全年			
			來	去	來	去	來	去	來	去	來	去	來	去	來	去	來	去	來	去	來	去	來	去	來	去	來	去		
電報	舊金山	來	14	88	15	57	13	31	12	81	12	09	10	15	10	91	12	45	13	70	13	04	13	41	15	51	13	15		
		去	8	18	6	99	8	19	8	93	9	35	10	10	10	06	10	54	11	31	11	93	11	94	13	80	10	29		
	柏林	來	3	35	3	08	4	11	4	30	4	13	4	64	4	79	4	56	5	70	5	85	5	11	4	41	4	50		
		去	3	97	4	26	4	89	3	93	3	90	5	50	5	14	6	44	7	39	7	55	7	18	7	03	5	88		
	巴黎	來	0	00	0	00	1	79	1	95	2	00	3	78	4	69	5	22	4	99	4	48	4	95	4	87	3	46		
		去	0	00	0	00	0	49	1	27	1	96	3	92	4	72	5	17	5	17	5	67	5	30	4	87	3	52		
	馬尼拉	來	7	52	8	64	7	67	8	20	8	00	6	42	5	31	5	45	4	82	4	25	4	05	4	37	5	91		
		去	6	43	6	46	7	05	7	47	8	31	5	11	5	49	5	27	4	66	4	51	4	86	4	55	5	72		
	香港	來	21	43	19	70	18	13	18	33	17	49	18	35	17	81	15	54	14	30	16	24	14	54	13	70	16	83		
		去	23	96	24	40	24	10	22	50	20	96	30	86	17	76	15	99	15	51	14	10	16	95	16	50	18	97		
	爪哇	來	7	06	6	32	6	77	6	24	7	02	6	90	7	07	7	55	6	85	7	04	6	57	5	28	6	70		
		去	3	22	4	58	3	50	4	08	4	79	5	27	5	25	5	82	5	40	5	44	5	14	5	11	4	87		
	總計		100	00	100	00	100	00	100	00	100	00	100	00	100	00	100	00	100	00	100	00	100	00	100	00	100	00	100	00
	電報	舊金山	來	18	00	19	45	16	20	15	66	14	76	13	08	12	99	14	36	14	47	15	03	14	76	18	52	15	53	
去			13	44	10	97	11	35	13	42	16	21	14	94	17	30	14	42	20	68	16	84	22	44	20	51	16	80		
柏林		來	3	12	2	91	4	08	4	31	4	36	4	50	4	14	3	87	4	57	5	95	4	08	3	51	4	25		
		去	3	58	4	47	5	22	3	92	4	08	5	09	5	53	5	17	5	41	8	20	7	49	5	33	5	81		
巴黎		來	0	00	0	00	1	86	2	19	2	25	4	07	4	40	4	57	4	90	4	75	8	89	5	51	4	24		
		去	0	00	0	00	0	53	2	02	1	83	3	47	3	81	4	04	4	27	4	37	5	38	4	57	3	31		
馬尼拉		來	14	13	12	55	12	70	11	45	8	60	6	12	7	98	7	27	6	29	7	10	4	73	5	35	3	30		
		去	7	47	6	74	7	09	7	53	6	50	5	59	5	55	5	10	4	90	4	72	4	40	5	06	5	70		
香港		來	16	42	15	46	13	99	14	87	16	48	15	19	14	50	12	18	9	92	13	60	9	99	10	67	13	17		
		去	16	72	19	54	17	49	17	92	15	70	16	79	16	08	20	74	16	32	10	44	10	98	12	57	15	42		
爪哇		來	6	04	4	80	5	06	4	55	5	22	4	80	4	61	4	48	4	22	4	88	3	98	3	25	4	40		
		去	2	08	3	12	2	33	2	81	3	01	3	25	3	01	3	25	2	90	3	22	2	52	3	17	2	91		
總計			100	00	100	00	100	00	100	00	100	00	100	00	100	00	100	00	100	00	100	00	100	00	100	00	100	00	100	00
電報		舊金山	來	36	74	36	82	28	05	26	34	25	48	20	62	19	21	21	72	22	53	22	56	21	63	26	68	24	62	
	去		22	53	19	22	20	36	23	24	25	09	22	82	22	21	20	80	22	00	20	65	21	63	22	95	21	92		
	柏林	來	4	63	4	24	6	05	6	25	6	48	6	50	5	51	4	95	5	91	7	45	4	32	4	46	5	51		
		去	11	18	13	92	17	80	11	81	10	30	13	22	14	90	13	42	14	68	15	98	13	18	11	87	13	72		
	巴黎	來	0	00	0	00	2	67	3	08	3	09	4	80	6	46	5	98	6	69	5	25	13	52	8	97	5	22		
		去	0	00	0	00	1	54	5	82	5	88	10	71	11	01	12	26	11	42	10	31	12	30	10	04	8	72		
	馬尼拉	來	4	71	5	41	5	10	4	73	3	85	2	64	2	52	2	34	2	11	1	97	1	44	1	71	2	81		
		去	2	96	3	31	3	31	3	47	3	46	2	39	2	46	2	23	1	80	1	59	1	50	1	77	2	29		
	香港	來	3	70	3	06	2	29	2	52	2	75	3	01	2	04	2	12	1	80	1	71	1	68	1	91	2	26		
		去	3	94	3	69	3	14	3	23	2	82	3	27	2	71	2	65	2	26	2	11	1	96	2	43	2	67		
	爪哇	來	6	00	5	82	6	04	5	36	6	04	5	26	5	41	5	35	4	51	5	11	3	96	3	47	5	01		
		去	3	61	4	51	3	65	4	15	4	76	4	76	4	66	5	17	4	09	4	20	3	28	3	74	4	15		
	總計		100	00	100	00	100	00	100	00	100	00	100	00	100	00	100	00	100	00	100	00	100	00	100	00	100	00	100	00

備註 西貢線路因截至本年十二月止報費尚未繳分故不列入

本台每線路逐月營業狀況百分比列表  
(民國二十年一月至十二月)

項別	月份	舊金山		柏林		巴黎		馬尼拉		香港		爪哇		總計	
		來報	去報	來報	去報	來報	去報	來報	去報	來報	去報	來報	去報	來報	去報
電報份數	一月	4 22	2 32	2 13	2 52	0 00	0 00	4 31	3 68	3 99	4 46	4 07	1 85	3 62	3 05
	二月	4 65	2 04	2 02	2 80	0 00	0 00	5 12	3 82	3 79	4 69	3 80	2 71	3 67	3 22
	三月	4 37	2 68	3 02	3 60	1 98	0 54	5 08	4 68	3 91	5 20	4 51	2 34	4 01	3 72
	四月	3 64	2 67	2 88	2 63	1 95	1 88	4 95	4 52	3 69	4 41	3 78	2 48	3 67	3 42
	五月	3 85	3 00	2 97	2 80	2 16	2 12	5 18	5 39	3 68	4 42	4 58	3 12	3 82	3 72
	六月	3 25	3 24	3 35	3 96	4 08	4 24	3 53	3 33	3 87	4 40	4 50	3 45	3 72	3 88
	七月	3 78	3 46	3 72	4 78	5 48	5 51	3 73	3 85	4 06	4 05	4 98	3 70	4 12	4 03
	八月	4 14	3 50	3 40	4 80	5 85	5 80	3 67	3 55	3 40	3 49	5 10	3 94	3 97	3 86
	九月	5 46	4 51	5 10	6 60	6 70	6 95	3 88	3 92	3 74	4 07	5 55	4 36	4 72	4 66
	十月	6 00	5 50	5 05	7 80	6 95	8 64	3 96	4 21	4 91	4 27	6 60	5 10	6 52	5 32
	十一月	5 66	5 05	4 85	6 82	7 04	7 52	3 46	4 15	4 04	4 71	5 65	4 43	4 84	5 12
	十二月	6 91	6 15	4 40	7 01	7 30	7 30	3 92	4 10	4 02	4 83	4 77	4 63	6 05	5 43
	全年		100.00	100.00	100.00	100.00	100.00	100.00	100.00	100.00	100.00	100.00	100.00	100.00	100.00
電報字數	一月	3 54	2 54	1 95	2 24	0 00	0 00	6 44	3 39	3 65	3 72	4 35	1 80	3 61	2 75
	二月	3 64	2 05	1 74	2 67	0 00	0 00	5 45	2 91	3 28	4 14	3 95	2 56	3 34	2 72
	三月	3 41	2 38	2 74	4 17	1 68	0 57	6 66	3 45	3 33	4 17	4 68	2 15	3 74	3 07
	四月	2 92	2 50	2 55	2 33	1 74	1 61	4 94	3 04	3 14	3 78	3 72	2 13	3 20	2 83
	五月	3 08	3 40	2 90	2 72	2 02	1 64	4 16	3 14	3 90	3 96	4 79	2 76	3 50	3 27
	六月	2 71	3 10	2 90	3 35	3 62	3 08	3 89	2 72	3 80	3 94	4 37	2 96	3 40	3 30
	七月	3 16	4 22	3 21	4 29	4 59	3 98	4 49	3 18	4 00	4 43	4 92	3 22	3 83	4 05
	八月	3 66	3 68	2 98	4 20	5 00	4 40	4 28	3 39	3 52	5 98	5 00	3 74	3 84	4 41
	九月	4 92	7 03	5 07	6 95	7 14	6 22	4 94	3 92	3 82	6 28	6 32	4 33	4 90	6 11
	十月	5 42	6 06	7 99	9 43	7 34	6 76	5 92	3 94	5 50	4 27	7 74	5 11	6 10	5 57
	十一月	5 23	7 94	4 58	8 45	13 48	8 93	3 88	3 65	4 00	4 38	5 90	3 90	5 29	6 15
	十二月	6 23	6 99	4 14	6 44	9 52	6 68	4 23	3 99	4 12	4 88	4 84	4 75	5 30	5 72
	全年		100.00	100.00	100.00	100.00	100.00	100.00	100.00	100.00	100.00	100.00	100.00	100.00	100.00
銀元收入	一月	3 75	2 30	1 14	2 74	0 00	0 00	4 38	2 76	3 57	3 80	3 10	1 87	2 65	2 10
	二月	4 50	2 35	1 25	4 09	0 00	0 00	6 02	3 68	3 53	4 26	3 61	2 80	3 15	2 54
	三月	4 03	2 92	2 10	6 16	1 20	0 69	6 69	4 35	3 11	4 26	4 41	2 66	3 36	3 23
	四月	3 08	2 72	1 76	3 32	1 12	2 12	5 04	3 69	2 79	3 56	3 18	2 46	2 62	2 81
	五月	3 36	3 32	2 07	3 28	1 27	2 42	4 64	4 17	3 44	3 53	4 05	3 20	2 93	3 22
	六月	3 19	3 54	2 43	4 92	2 32	5 16	3 73	3 38	4 41	4 80	4 13	3 72	3 09	4 12
	七月	3 18	3 69	2 31	5 92	3 22	5 67	3 80	3 70	4 12	4 23	4 54	3 92	3 22	4 47
	八月	3 64	3 48	2 00	5 41	3 64	6 29	3 57	3 41	3 37	4 22	4 55	4 40	3 39	4 41
	九月	5 45	5 31	3 43	8 48	5 03	8 59	4 65	3 97	4 10	5 16	5 90	5 02	4 93	6 31
	十月	6 49	5 93	5 14	11 00	5 57	9 21	5 16	4 14	4 63	5 73	7 44	6 11	6 02	7 31
	十一月	5 73	5 55	2 84	8 64	11 50	10 46	3 59	3 74	4 32	5 06	5 48	4 54	5 83	8 86
	十二月	6 50	5 58	2 62	6 95	6 80	7 62	3 80	3 94	4 39	5 61	4 29	4 62	5 35	5 99
	全年		100.00	100.00	100.00	100.00	100.00	100.00	100.00	100.00	100.00	100.00	100.00	100.00	100.00

備註 西貢線路因截至本年十二月止報費尚未攤分故不列入



# 本台各季收報情形統計表

(民國二十年一月至十二月)

時 期	1	2	3	4	5	6	7	8	9	10	11	12	13	14	15	16	17	18	19	20	21	22	23	24	
中 美	春	A	B	C	C	D	D	B	A	A	B	D	D	D	C	B	A	A	A	A	A	A	A	A	A
	夏	A	A	B	B	A	A	A	A	A	C	C	B	B	A	A	A	A	A	A	A	A	A	A	A
	秋	A	A	B	B	B	B	A	A	A	A	C	C	C	B	A	A	A	A	A	A	A	A	A	A
	冬	A	B	B	C	D	D	B	A	A	B	D	D	D	C	B	A	A	A	A	A	A	A	A	A
中 德	春	C	C	A	A	A	A	C	D						C	B	A	B	B	B	B	B	B	A	A
	夏	A	A	A	A	A	B	B	C	D	D	C	B	B	A	A	A	A	B	B	A	A	A	A	A
	秋	A	A	A	A	A	A	B	C	D	D	D	D	C	B	A	A	A	B	B	B	B	B	A	A
	冬	C	C	C	B	B	B	A	B	D	D	D	D	D	C	B	A	B	B	B	B	B	B	A	B
中 法	春	B	B	A	A	B	B						D	D	D	C	B	B	C	C	B	B	B	B	B
	夏	A	A	A	A	A	B						D	C	A	A	A	A	B	B	A	A	A	A	A
	秋	A	A	A	A	A	A						D	D	C	A	B	B	B	B	B	B	B	A	A
	冬	C	C	B	B	B	B	B	C	D	D	D	D	D	D	C	B	C	C	C	C	B	B	B	B
中 菲	春					A	A	A	A	A	A	A	A	A	A	A	A	A	A	A	A	A	A	A	A
	夏					A	A	A	A	A	A	A	A	A	A	A	A	A	A	A	A	A	A	A	A
	秋					A	A	A	A	A	A	A	A	A	A	A	A	A	A	A	A	A	A	A	A
	冬					C	A	A	A	A	A	A	A	A	A	A	A	A	A	A	A	A	A	B	C
中 爪	春					C	B	A	A	A	A	B	B	A	B	B	B	B	B	B	B	B	A		
	夏					B	A	A	A	A	A	A	A	A	A	A	A	A	A	A	A	A	A		
	秋					C	B	A	A	A	A	B	B	B	A	A	A	A	A	A	A	A	A		
	冬					D	D	A	A	A	A	A	A	A	A	A	A	A	A	A	A	A	A		
滬 港	春					A	A	A	A	A	A	A	A	A	A	A	A	A	A	A	A	A	A	A	A
	夏					A	A	A	A	A	A	A	A	A	A	A	A	A	A	A	A	A	A	A	A
	秋					A	A	A	A	A	A	A	A	A	A	A	A	A	A	A	A	A	A	A	A
	冬					B	A	A	A	A	A	A	A	A	A	A	A	A	A	A	A	B	B	B	B

A 極暢  
 B 尚暢  
 附註：C 有困難  
 D 極感困難  
 空格無通報

本台每月來報傳遞時間最高紀錄統計表

(民國二十年一月至十二月)

月份 鐘 線	一月	二月	三月	四月	五月	六月	七月	八月	九月	十月	十一月	十二月
舊金山	2	4	4	3	2	4	3	2	4	4	2	2
紐約	9	11	10	12	7	8	10	8	14	7	8	8
柏林	9	6	10	4	8	14	10	4	6	10	5	7
馬尼刺	1	2	4	1	4	6	4	2	4	2	1	4
巴達維亞	7	6	3	8	10	8	6	10	6	4	3	9
巴黎			13	10	8	10	6	6	8	6	9	8
倫敦			15	20	16	24	24	18	14	22	20	15
香港	1	1	1	1	1	1	2	1	1	1	1	1

# 本台發報最高速率統計表

(民國二十年一月至十二月)

每 分 鐘 字 數	線 路	馬尼拉	舊金山	柏林	巴黎	爪哇	香港	西貢
一月份	80	80	60			60	40	
二月份	90	70	80			60	50	
三月份	80	60	80	100	100	100	40	
四月份	100	100	100	100	100	35	45	
五月份	80	130	80	90	50	35		
六月份	100	110	80	80	30	45		
七月份	66	110	80	80	30	35		30
八月份	110	125	80	80	110	38		24
九月份	120	100	140	130	100	30		25
十月份	100	95	150	100	75	30		25
十一月份	120	130	100	120	60	30		25
十二月份	100	100	100	100	50	40		50

附註：每五個字母為一字

# 本台彙報平均速率統計表

(民國二十年一月至十二月)

每五個字彙 月份	馬尼刺	舊金山	柏林	巴黎	爪哇	香港	西貢
一月份	38.5	33.5	25		21.5	25	
二月份	32.5	37	25.5		22	26.5	
三月份	33	37	27.5	24.5	23	26.5	
四月份	28	35	32	40	22	26	
五月份	32	37	30	36	21	26	
六月份	32	42	29	30	20	25.5	
七月份	29	36	31	31	22	25	21.5
八月份	41	36	29	28	30	24.5	21
九月份	44	38.5	37.5	36	39	24	20
十月份	44.5	38	33	33	41	24	20
十一月份	44	42	32	28.5	37	23.5	20.5
十二月份	46.5	42.5	27.5	26	34	24	21.5

附註 每五個字母為一字

# 本台報差投送電報平均時間表

(民國二十一年一月至十二月)

區域	月份	月份												平均
		一月份	二月份	三月份	四月份	五月份	六月份	七月份	八月份	九月份	十月份	十一月份	十二月份	
中央區	愛多亞路	7.34	7.82	5.24	6.40	5.15	5.82	6.42	6.86	5.94	5.81	5.82	5.20	6.15
	西藏路	5.30	5.89	5.72	6.12	5.10	5.25	5.00	5.67	5.34	6.21	5.56	5.12	5.52
	南京路	4.90	4.78	3.90	3.23	3.10	4.12	3.87	4.34	3.24	4.10	3.05	3.30	3.83
	河南路	3.80	3.64	3.56	3.74	3.80	3.14	2.89	3.23	2.97	3.02	2.81	2.95	3.29
南區	十六舖	17.34	16.20	16.82	17.25	15.86	17.20	16.47	16.40	15.21	15.73	16.20	15.32	16.33
	南車站	36.34	39.70	38.82	35.67	38.92	36.18	29.74	39.92	37.40	38.84	38.73	37.92	37.35
	高昌廟	40.62	41.80	43.28	41.65	42.60	45.63	44.82	43.27	41.80	44.32	42.60	42.87	42.94
	小南門	28.20	27.82	28.12	27.34	28.56	29.10	28.45	27.34	28.60	27.81	27.66	27.32	28.03
東區	提籃橋	19.82	20.32	19.17	20.63	19.83	19.35	20.24	21.23	19.12	19.52	18.34	18.90	19.70
	楊樹浦	48.20	47.85	45.32	46.18	46.20	45.89	44.00	44.67	45.24	46.67	44.21	44.18	45.73
西區	靜安寺路	26.21	25.80	26.35	27.12	25.71	29.05	26.50	25.34	25.47	26.85	27.20	25.75	26.61
	真如	63.00	60.00	--	--	65.50	67.00	61.40	--	69.20	61.35	--	64.35	63.97
西區	西門及小西門	22.34	23.12	24.50	22.65	23.62	24.12	23.18	22.92	22.84	23.22	23.42	22.76	23.22
	霞飛路一帶	20.32	21.24	21.67	22.08	20.92	21.82	20.84	22.62	21.62	21.31	20.76	20.21	21.28
北區	公園靶子場	23.40	21.50	22.85	24.10	21.74	23.40	20.82	22.60	22.80	21.76	20.39	19.80	22.09
	北車站	18.20	16.70	17.34	17.30	19.00	16.50	17.50	15.40	16.00	15.00	16.25	16.70	16.82
江灣	62.00	--	64.00	56.00	--	58.00	60.50	52.00	54.00	--	--	--	53.00	57.43

# 本台報務上錯誤統計表

(民國二十年一月至十二月)

字 數 月 份	錯誤種類 經收報人聲訴 後查明係國外 電台錯誤者	經收報人聲訴 後查明係國內 電台錯誤者	經收報人聲訴 後查明並未錯 誤者	經收報人聲訴 後查明係本台 錯誤者	共 計
一月份	195	48	83	32	358
二月份	220	78	80	33	411
三月份	222	87	126	32	467
四月份	190	87	102	36	415
五月份	246	87	64	66	463
六月份	284	76	96	52	508
七月份	259	83	100	25	467
八月份	312	102	125	32	571
九月份	313	143	118	43	617
十月份	352	199	98	57	707
十一月份	301	123	157	63	644
十二月份	238	93	128	52	511
總 計	3133	1206	1277	523	6139

# 上海本埠各區電報份數百分比列表

(民國二十年一月至十二月)

<p>中 央 區</p>	<p>河 江 四 南 西 川 路 路 路</p>	<p>20%</p>
<p>南 區</p>	<p>南 京 路 外 灘 以 南 民 國 路 城 內 及 十 六 舖 董 家 渡 高 昌 廟</p>	<p>39%</p>
<p>西 區</p>	<p>靜 安 寺 路 愚 園 路 曹 家 渡 霞 飛 路 徐 家 匯 路 至 虹 橋 真 茹</p>	<p>9%</p>
<p>北 區</p>	<p>南 至 平 京 路 外 灘 以 北 經 蘇 州 河 東 內 公 園 路 靶 子 場 浦 軍 工 路 灣 路 連 在</p>	<p>32%</p>

# 本台上海營業現金帳款逐月收到數百分比例表

(民國二十一年一月至十二月)

收到月份 百分比	收到一月份	收到二月份	收到三月份	收到四月份	收到五月份	收到六月份	收到七月份	收到八月份	收到九月份	收到十月份	收到十一月份	收到十二月份	收到尚未	共計
月份	27.06	60.46	11.73	0.50									0.25	100.00
二月份		22.67	71.34	5.29	0.16	0.04							0.50	100.00
三月份			19.73	75.66	3.66	0.69			0.11				0.15	100.00
四月份				19.36	69.32	6.19	1.29	1.03	0.41				0.40	100.00
五月份					18.21	75.86	5.53	0.27					0.14	100.00
六月份						15.77	64.31	18.16	1.25	0.01			0.48	100.00
七月份							16.02	62.67	20.66	0.34	0.01		0.30	100.00
八月份								15.40	68.27	16.26	0.48		0.59	100.00
九月份									17.45	69.80	11.76	0.49	0.50	100.00
十月份										17.46	67.68	11.18	3.68	100.00
十一月份											16.02	05.18	8.80	100.00
十二月份												20.42	79.58	100.00



本台逐月員工類別人數統計表  
(自二十年二月至十二月)

類別 月別	職員			共計	工役			總計
	工務人員	報務人員	事務人員		技	工	差役	
二月	40	42	51	133	31	66	97	230
三月	40	53	63	156	31	67	98	254
四月	39	52	66	159	32	68	100	259
五月	40	51	68	159	32	68	100	259
六月	41	56	68	165	32	68	100	265
七月	42	56	74	172	34	64	98	270
八月	39	57	75	171	30	63	93	264
九月	38	58	74	170	30	63	93	263
十月	37	57	78	172	30	68	98	270
十一月	37	63	82	182	30	68	98	280
十二月	37	67	82	186	30	68	98	284

# 本台職員請假統計表

(自二十年二月一日至十二月三十一日)

人員別 類別	工務人員	報務人員	事務人員	總計		備註
				人員	百分比	
從未請假者	25	39	32	96	44.44	工務人員中有技工三十人在內
請假一日者	4	2	6	12	5.56	
請假二日者	5	3	7	15	6.94	
請假三日者	4	4	7	15	6.94	
請假四日者	2	1	3	6	2.78	
請假五日者	2	2	2	6	2.78	
請假六日者	3	2	1	6	2.78	
請假七日者	2	1		3	1.39	
請假八日者	2		5	7	3.23	
請假九日者	1			1	.46	
請假十日者	2		3	5	2.32	
請假十日以上者	3	3	6	12	5.56	
請假十五日以上者	3	2	1	6	2.78	
請假二十日以上者	3	4	1	8	3.70	
請假二十五日以上者	2		5	7	3.24	
請假三十日以上者	1	3	1	5	2.32	
請假三十五日以上者	2			2	.93	
請假四十日以上者						
請假四十五日以上者	1			1	.46	
請假五十日以上者		1	1	2	.93	
請假五十五日以上者						
請假六十日以上者						
請假六十五日以上者			1	1	.46	
共計	67	67	82	216	100	

## 本台職員假別統計表

(自二十年二月一日至十二月三十一日)

日數 假別	員別	工務人員	報務人員	事務人員	總計		備註
					日數	百分比	
丁	假	21	11	14	46	3.29	工務人員之請假日數連技工在內
婚	假	43	167	82	292	20.92	
產	假			31	31	2.22	
病	假	289 $\frac{1}{2}$	162 $\frac{1}{2}$	307 $\frac{1}{2}$	759 $\frac{1}{2}$	54.40	
事	假	133	23	111 $\frac{1}{2}$	267 $\frac{1}{2}$	19.17	
共	計	486 $\frac{1}{2}$	363 $\frac{1}{2}$	546	1396	100	

## 本台職員年齡統計表

(民國二十年十二月調製)

人數 年齡	員別	工務人員	報務人員	事務人員	總計		備註
					人員	百分比	
十七歲至二十歲		1	12	13	26	12.04	工務人員中有技工三十人在內
二十一歲至二十五歲		28	43	35	106	49.07	
二十六歲至三十歲		23	10	21	54	25.00	
三十一歲至三十五歲		10	1	7	18	8.34	
三十六歲至四十歲		4	1	3	8	3.70	
四十一歲至四十五歲		1		2	3	1.39	
四十六歲至五十歲				1	1	.46	
共	計	67	67	82	216	100	

## 本台職員籍貫統計表

(民國二十年十二月份調製)

人 數 省 別	員 別	工 務 人 員	報 務 人 員	事 務 人 員	總 計		備 註
					人 員	百 分 比	
江	蘇	34	39	49	122	56.48	工 務 人 員 中 有 技 工 三 十 人 在 內
浙	江	21	18	10	57	26.39	
廣	東	2		10	12	5.56	
湖	南	6	1		7	3.23	
安	徽		2	3	5	2.32	
河	北		3	1	4	1.86	
福	建	1	3		4	1.86	
四	川	1			1	.46	
江	西			1	1	.46	
山	東		1		1	.46	
山	西	1			1	.46	
湖	北	1			1	.46	
共	計	67	67	82	216	100	

# 本台職員學歷統計表

(民國二十年十二月份調製)

類別	人數	工務人員	報務人員	事務人員	總計		備註
					人員	百分比	
國科	外學內學	6		2	8	3.70	工務人員中有技士三十八人在內
國科	大學內學	24	4	15	43	19.90	
中等	大學畢業	6	3	04	62	28.70	
中等	學校畢業	6	3	1	14	6.49	
中等	社會畢業		18		10	4.63	
中等	其他		10		4	1.86	
其他	其他	5	4	6	44	20.37	
其他	其他	27	33		31	14.35	
其他	其他			4			
共計	共計	67	67	82	216	100	



# 本台逐月收發公文文別統計表

(自二十年二月至十二月)

文別	件數		月別												總計	
	收	發	二月	三月	四月	五月	六月	七月	八月	九月	十月	十一月	十二月	總計	計	
呈	收	發	4	2		1				3	6		2	18	765	
	文	文	68	87	81	80	61	70	55	61	70	54	60	747		
訓令	收	發	46	53	36	59	57	45	43	46	37	39	57	518	518	
	文	文														
指令	收	發	39	34	49	41	25	26	27	31	32	27	13	344	344	
	文	文														
密令	收	發					1	1		1	3	2	3	11	11	
	文	文														
公函	收	發			2	8	1	4	3		5	1	2	27	106	
	文	文	9	15	9	8	4	11	8	5	5	1	4	79		
常函	收	發	36	30	49	37	49	47	41	43	37	41	36	446	975	
	文	文	38	36	56	72	60	46	29	59	27	52	54	529		
電	收	發	16	16	13	22	20	18	22	33	22	15	27	234	241	
	文	文	3					1	1				2	7		
布告	收	發													128	
	文	文	20	14	4	10	8	14	12	9	11	9	17	128		
月計			279	287	300	338	286	283	241	291	265	241	277	3088		

景全室藝收央中台本

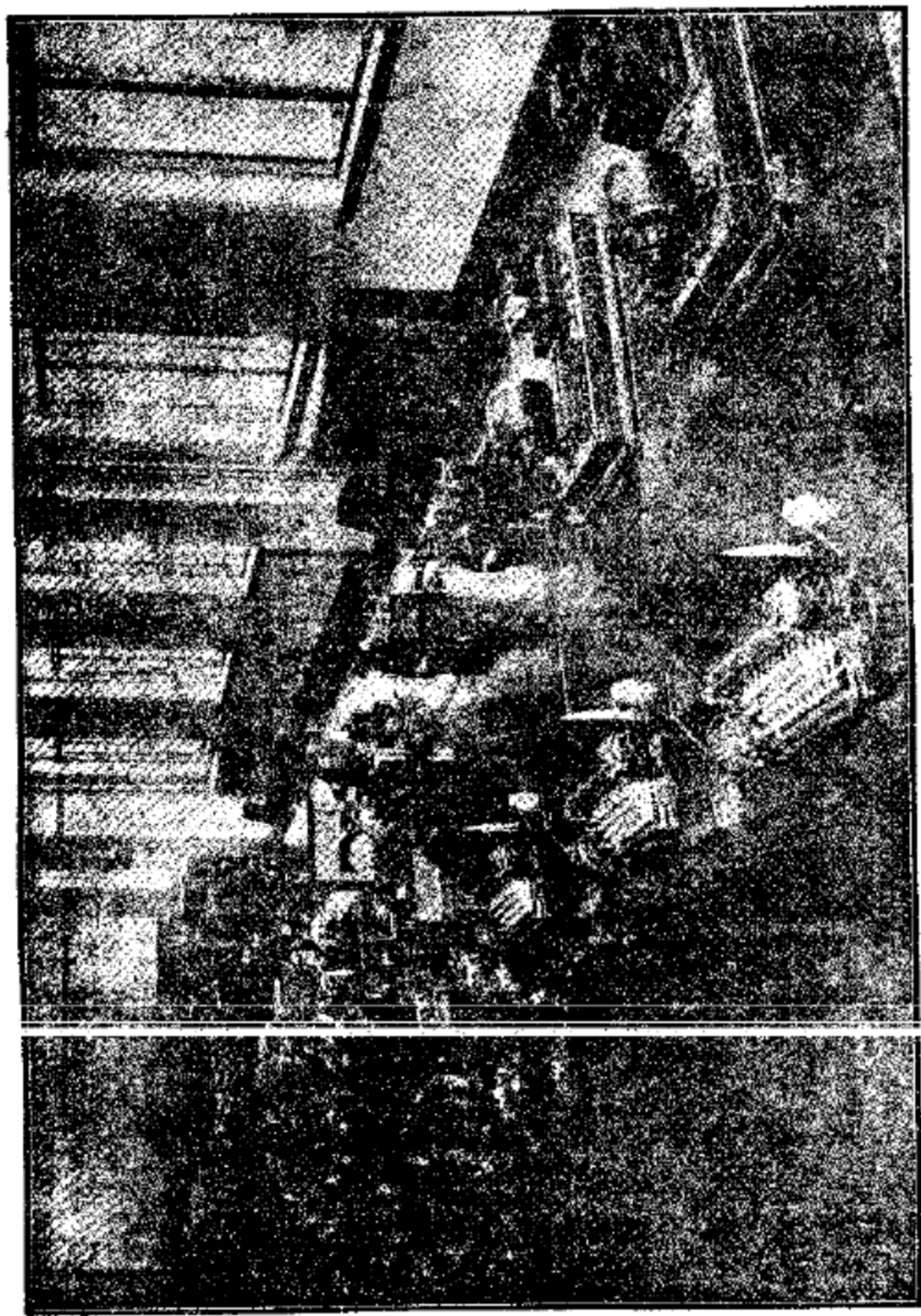



# 本台逐月收發公文類別統計表

(自二十年二月至十二月)

件數	月別	二月		三月		四月		五月		六月		七月		八月		九月		十月		十一月		十二月		項計	
		收文	發文	收文	發文	收文	發文	收文	發文	收文	發文	收文	發文	收文	發文	收文	發文	收文	發文	收文	發文	收文	發文		
事	事務總項	8	5	3	11	4	6	16	9	9	8	7	15	10	4	7	5	20	11	14	5	15	14	197	
	組	6	6	2	4	2	3							1	3									27	
	規		2		2		1		1	1				2	4			2		4	1			21	
	公	2	2	2	4			2	4		1	1	5	1	1	2	4	2	2		1	6	11	55	
	調	1			2	2	1	1	1					2		2		1	2	2	1			17	
	任	36	20	33	50	25	29	17	22	21	21	23	25	19	18	14	28	23	27	24	21	22	20	533	
	請	9	15	2	9	11	14	13	18	13	20	9	15	15	14	11	19	16	17	10	14	7	12	278	
	獎	6	6	1	2	2	1	2	4		4		5	2	5	1	3		6		2		4	56	
	考	2	2		2	1		1	1		1	2	3										1	1	18
	會	5	5	12	4	10	4	9	5	6	4	11	6	9	3	7	14	14	5	5	5	5	4	152	
	庶	2	2	7	11	2	5	9	6	3	5	1		3		5	5	6		3	6	10	5	100	
	修	1	2	2	3	1	2	4	3	4	3	1	1					1						34	
土					3	2	5	4	1				1	1							2	1	20		
類	月計	71	82	65	98	51	62	75	80	68	67	57	75	64	53	54	73	81	70	63	57	70	71	1510	
		153		158		129		155		125		132		117		127		151		119		141			
工	事務總項					3	2			4	3	1	3	2		2	2	1	2		1			26	
	材	13	15	7	13	14	19	7	12	12	8	4	8	6	11	4	11	6	8	4	2	2	4	191	
	電		3	2	3		1			1	1			1	1	1	1			1	1		1	18	
	文	1	1		1		1	1	4	1	1		2		6	6	7	2	3	2				41	
	工務報告	1	1	1	3	2	2	1	3		1	1	2		1		1			1			1	23	
	類	月計	16	20	10	20	19	25	9	19	13	14	6	15	9	21	13	22	9	14	7	6	2	6	299
		35		30		44		28		32		21		30		35		23		15		8			
業	業務總項	19	10	11	11	15	10	16	16	24	16	21	15	14	11	9	22	9	6	15	10	30	15	327	
	報務合同				2	1																			3
	線	1		1		5		2		5		4		3		5		4		5	1	6			42
	通	2		2	3		2	1	1	1	1		2	2	1	2	1	2	1				1		26
	報	8	3	6	2	6	5	8	5	6	8	6	1	6	4	12		4	4	5	3				102
	價	7		11		3	1	8	9			12		14		11		12		3		9			102
	查	5	5	7	6	6	7	6	6	5	4	7	7	1	1	9	9	7	4	6	6	8	10		132
	報務聲訴			2	3	2	2	1				1	1						2				1		15
	營			1		3	4	3	3	3		3	3	5	4	3	3	3	2		1	2	1		47
	電台局名	2		1		3		3				1				4		3							18
	查扣電報			4		3	4	18	11	12	1	4		1		2			1		1	1	7		70
	中美間報務雜件	3	3	3	2	11	10	10	10	11	10	10	14	11	5	10	15	13	5	7	16	6	11		198
	中法間報務雜件	6	11	7	4	5	4	2	6	5	5	1	3	1	1	1	3			3	2	1	1		75
	中英間報務雜件		4	4	4	7	6	1	1	1	2	1		1	1	3	1	2		5	2	1	1		48
	中法間報務雜件				2		2	2	2	3	2	3	2	2	1	1	1	2	1	3	6	4	3		42
	中德間報務雜件									1	1	2	1	1	1		1	1	3	4	3			7	26
中荷間報務雜件								1						1		1							2	5	
港港間報務雜件															1									1	
類	月計	56	36	60	39	70	57	81	71	77	52	78	52	63	31	72	67	62	29	56	53	68	60	1279	
		91		99		127		152		129		130		94		129		91		109		128			
總	計	279		287		300		338		286		283		241		291		265		241		277		3088	

# 本台逐月經費支出統計表

(自二十二年二月至十二月)

金 類 別	支 出	共 計	備 考	
				類 別
二 月	本台直接支付數 \$ 20,678.45	國際電信局代付數 \$ 2,205.21	\$ 22,883.66	
三 月	20,294.16	47,662.06	67,956.22	
四 月	23,716.75	40,112.27	63,829.02	
五 月	24,126.28	15,815.30	39,442.56	
六 月	22,633.91	10,249.38	33,183.79	
七 月	25,989.24	12,000.53	37,989.32	
八 月	24,636.22	45,315.98	70,652.20	
九 月	25,796.35	740.95	27,545.30	
十 月	24,677.68	2,403.73	27,081.61	
十一 月	25,766.05	21,802.04	47,568.09	
十二 月	50,597.10	5,052.13	55,649.23	2225873 元係去年十一月至本年十一月止由本台撥充在內大幣台通務費
總 計	\$ 290,314.87	\$ 203,468.13	\$ 493,783.00	

本台經費支出分類統計表  
(自二十年二月至六月)

金額 科目	類別	支出數						備考
		本台直接支付數		國際電信局代付數		共計		
職工	薪資	66,009	41	30,618	20	96,627	61	
	電力	11,652	58			11,652	58	
	添配零件	3,517	91			3,517	91	
	發電燃料	2,429	16	7,669	45	10,098	61	
	修理費	323	14	487	49	810	63	
	房租	1,335	08			1,335	08	
	文具紙張	9,303	62			9,303	62	
	印刷品	1,088	08			1,088	08	
	車旅費			4,353	71	4,353	71	
	郵電	565	60	2,623	32	3,188	92	
	燈水	1,992	70	5,000	00	6,992	70	
	蓬炭	3,991	84			3,991	84	
	廣告費	214	45			214	45	
	雜捐	1,539	03			1,539	03	
	運費	1,257	58	4,000	65	5,258	23	
	服裝費	248	41	5,023	76	5,272	17	
	雜項費用	103	23	189	46	292	69	
	印花稅	1,087	20	9	00	1,093	20	
	獎卹金	306	02			306	02	
	保險費	420	20			420	20	
	交際費	45	40			45	40	
	克虧	5	05			5	05	
	收發報機	33	87			33	87	以上為營業支出
	押租押櫃	203	85	351	28	555	13	
	器具	570	14			570	14	
	車輛	1,532	34			1,532	34	
	裝修	59	70			59	70	
	發電裝置	773	32			773	32	
	歸還中非台移交款			55,318	40	55,318	40	以上為資本支出 應及第一項為五分 家電信局款項
	總計	1,042	82			1,042	82	
		111,651	53	116,644	72	227,296	25	

# 本台經費支出分類統計表

(自二十年七月至十二月)

全 類 別 科 目	支 出				數 計	備 考	
	本台直接支付數		國際電信局代付數				
薪 工	107,638	99			107,638	99	
職員薪給	30,821	89			30,821	89	
報務員薪給	32,580	83			32,580	83	
技術員薪給	29,219	98			29,219	98	
技士薪給	7,071	75			7,071	75	
差役工食	7,944	54			7,944	54	
辦公費	34,109	96	5,378	67	39,488	63	
紙筆費	1,304	24			1,304	24	
印刷費	24	96	4,898	15	4,923	11	
文具雜品	286	13			286	13	
租金	12,397	32			12,397	32	
稅項	1,540	92			1,540	92	
印花稅	438	66			438	66	
電話費	4,575	32			4,575	32	
郵遞費	84	40			84	40	
營繕費	333	00			333	00	
涼棚費	655	30			655	30	
修理費	538	38			538	38	
器具	113	89	6	00	119	89	
服裝	111	71	450	19	561	90	
雜件	310	92			310	92	
燈費	4,347	49			4,347	49	
水費	281	26			281	26	
煤炭費	484	09			484	09	
旅費	1,535	42			1,535	42	
保險費	151	04			151	04	
廣告費	3,516	23			3,516	23	
雜費	1,078	28	24	33	1,102	61	
維持費	30,174	69	78,533	30	108,707	99	
養機費	27,482	09	1,235	35	28,717	44	
材料	2,692	60	77,297	95	79,990	55	
獎金	59	80			59	80	
年獎金	59	80			59	80	以上為營業支出
機件	482	82	1,878	18	2,361	00	
房屋	919	05			919	05	
公事房裝置費	919	05			919	05	
圖書器具	5,033	56	2,033	26	7,066	82	
儀器	275	00	512	00	787	00	
木器	656	40			656	40	
鐵器	302	81	280	00	582	81	
電器	35	00	1,001	26	1,036	26	
車輛	3,764	35	240	00	4,004	35	
押租押權	28	77			28	77	以上為資本支出
兌換虧損	215	70			215	70	
貨幣兌換虧耗	215	70			215	70	以上為損益支出
總計	178,663	34	87,823	41	266,486	75	

本台逐月經費支出分類統計表  
(自二十年二月至六月)

金額 科目	二月份		三月份		四月份		五月份		六月份		備考
職薪	11,666	40	33,616	17	15,055	29	16,004	70	20,285	05	
工資	2,270	67	2,251	39	2,350	35	2,415	26	2,364	91	
電力	691	72	708	43	654	57	791	66	671	53	
添配零件	1,941	42	1,984	94	2,272	93	550	07	3,349	25	
發電燃料	177	30			113	38	145	84	374	11	
修理費	235	06	68	09	215	21	599	77	216	95	
房租	1,632	64	1,822	36	1,808	46	2,084	83	1,955	33	
文具紙張	246	26	218	68	189	32	239	04	194	78	
印刷品	495	60	1,640	83	596	64	1,006	06	614	58	
車旅費	150	25	192	94	2,669	84	27	40	148	49	
郵電	412	40	5,472	22	68	74	1,009	76	29	58	
燈水	722	65	802	15	661	01	990	29	815	74	
蓬炭	101	75	52	70	20	00	20	00	20	00	
廣告費			323	15	192	34	117	52	906	02	
雜捐	323	00	191	31	4,683	35	60	57			
運費	9	44	35	67	4,184	36	1,002	09	40	61	
服裝費	57	60	11	65			91	58	131	86	
雜項費用	154	45	250	11	193	75	176	47	321	22	
印花稅	75	70	61	02	52	64	56	26	60	40	
獎郵金	87	00					260	00	73	20	
保險費									45	40	
交際費							5	05			
免虧											以上為營業支出
收發報機											
押租押櫃			535	14	35	00					
器具	384	21	407	98	630	30	57	30	52	55	
車輛							59	70			
裝修	5	32	407	10	162	90	198	00			
發電裝置			16,902	19	26,984	77	11,431	44			以上為資本支出
歸還中非台移交結欠	1,042	82									
總計	22,883	66	67,956	22	63,829	02	39,443	56	33,183	79	

景金台報收行劉台本

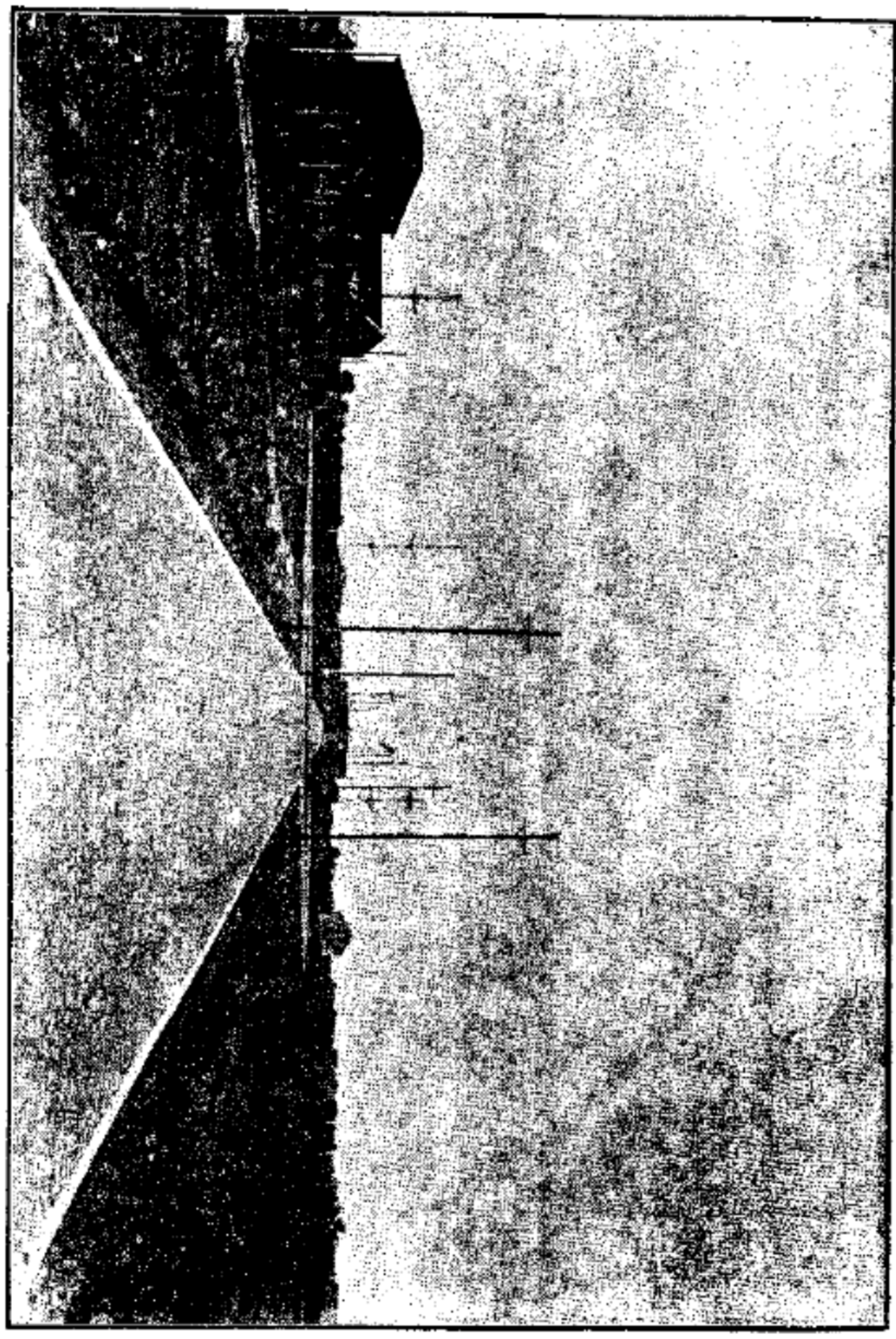

本台逐月經費支出分類統計表  
(自二十年七月至十二月)

全 科 目	七月份		八月份		九月份		十月份		十一月份		十二月份		備註
	金額	月份	金額	月份	金額	月份	金額	月份	金額	月份	金額	月份	
薪工	14,899	75	17,737	71	21,044	82	17,301	93	18,115	91	18,539	37	
職員薪給	4,133	38	6,310	82	5,049	31	4,954	85	5,126	16	5,247	37	
報務員薪給	4,462	91	4,593	50	7,281	43	4,852	60	5,599	04	5,791	35	
技術員薪給	3,839	39	4,387	19	6,323	30	5,022	95	4,756	42	4,890	73	
技工薪給	1,306	23	1,137	00	1,161	00	1,149	00	1,161	00	1,157	52	
差役工食	1,157	64	1,309	20	1,229	28	1,322	53	1,473	29	1,452	40	
辦公費	6,213	91	5,420	52	5,036	91	5,892	48	7,002	83	9,921	98	
紙筆費	226	58	192	14	201	34	250	74	199	05	234	39	
印刷費	618	95	468	00	662	20	658	52	792	87	1,722	57	
文具雜品	43	80	17	00	16	40	45	32	84	40	79	21	
租金	1,944	35	1,915	17	1,903	28	2,211	50	2,211	51	2,211	51	
稅項	781	14					748	78	11	00			
印花稅	65	35	63	31	75	16	75	91	62	89	96	04	
電話費	38	30	1,080	18	41	25	39	50	27	20	3,348	89	
郵遞費	22	32	6	35	13	41	15	59	5	85	20	88	
營繕費									333	00			
涼棚費	656	30											
修理費	70	96	79	25	68	47	85	75	154	89	79	06	
器具	29	45	5	00	18	40	14	70	7	40	44	94	
服裝	13	44					133	36	415	10			
雜件	58	35	65	55	53	80	49	62	36	91	46	89	
燈費	621	44	533	48	823	17	611	90	832	44	825	06	
水費	49	78	48	60	44	90	36	51	52	47	60	00	
煤炭費	40	50	42	05	36	80	49	02	44	80	270	92	
旅費	312	54	268	22	466	52	219	44	197	94	130	66	
保險費	151	04											
廣告費	279	64	366	43	477	78	446	01	1,331	90	614	47	
雜費	189	63	169	99	193	93	201	31	201	21	146	49	
維持費	11,703	30	46,792	82	1,435	40	1,954	80	20,097	75	26,723	92	
養捲費	1,129	59	646	35	961	66	1,358	25	1,198	77	23,422	82	
材料	10,573	71	46,146	47	473	74	596	55	18,898	98	3,301	10	
獎金			59	80									
年獎金			59	80									以上為營業支出
機件	265	41	58	31					2,004	94	52	34	
房屋	299	70	162	90			137	80	18	65			
公事房裝置費	299	70	162	90			437	30	18	65			
圖書器具	4,555	21	436	00			1,447	41	299	60	328	60	
儀器			275	00					265	00	247	00	
木器	69	60	37	00			497	40	20	20	32	20	
鐵器			124	00			430	01	14	40	14	40	
電器	1,001	26									35	00	
車輛	2,484	35					520	00					
押租押櫃							28	77					以上為資本支出
兌換虧損	52	54	4	14	29	17	18	42	28	41	88	02	
貨幣兌換虧耗	52	54	4	14	29	17	18	42	28	41	83	02	以上為損益支出
總計	37,989	82	70,652	20	27,545	80	27,081	61	47,568	09	55,649	23	

本台資產價值統計表 民國二十年十二月調查

價 值 別 台 別	押租押櫃		器具車輛		收發報機		電力裝置		天線		工具		房屋土地		共計		備註								
真如發報台	25	00	2054	94	美機	32	477693	美機	87	15768	美機	40	33246	3617	60	36492	14	36374	57	1080289	84	以國幣為單位			
					法機	00	197200	法機	00	135000	法機	00	92800												
劉行收報台	25	00	1656	45	美機	53	151059	美機	71	51791	美機	85	20735	1658	00	39919	12	30290	20	421739	16	以國幣為單位			
					法機	00	32973	法機	00	22800	法機	00	68800												
仁如發中央收發室	574	52	12216	14	4685	40	美機	40	70509	美機	00	16000	50	00	3982	90	904	00			186071	36	以國幣為單位		
							法機	00	35400	德機	00	20749													
							德機	00	21000																
杭州橋發報台	903	00	939	94			法機	00	142096	德機	00	41152	德機	00	8678	德機	70	1530	17792	24			241091	88	以國幣為單位
							大東機	00	17400	大東機	00	10000	大東機	00	400	大東機	00	200							
總計	1527	52	16867	47	4685	40	1145361	55	313278	58	224710	25	10989	20	145107	50	65564	77	1929192	24	以國幣為單位				



日本楓林橋蕨報台全景

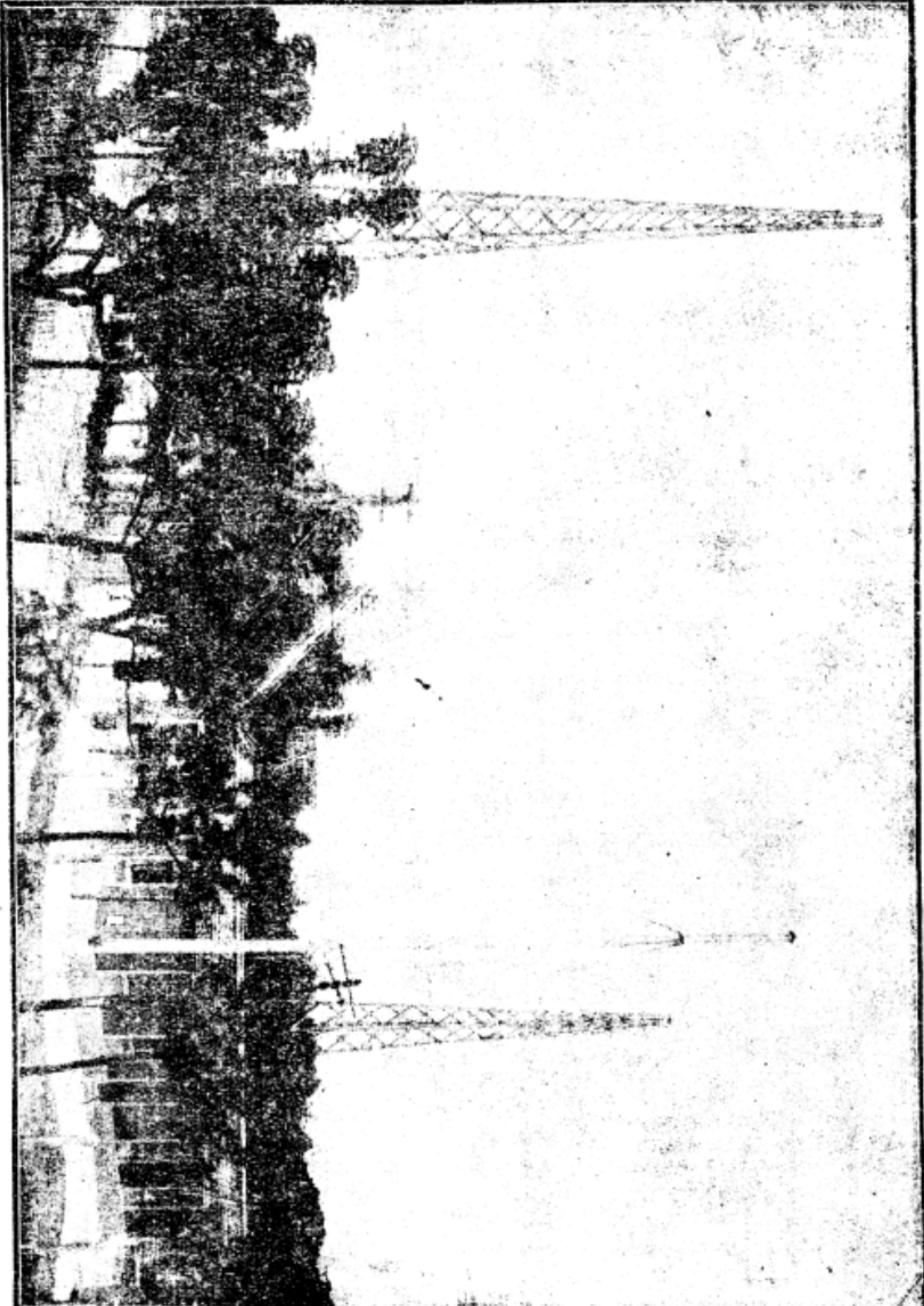

木塞			970			970 只
紫銅板	1					$\frac{1}{2}$ 塊
牛皮			1			1 塊
銅拉手			2			2 只
牛油百克			1			1 圓
鹿皮	2					2 塊
黃銅接頭			10			10 只
松香水			1			1 加倫
凡力水			2			2 加倫
油石	1大塊2小塊	1大塊				2大塊2小塊
黑炭粉			1			1 磅
小蘇打			2			2 磅
銀條	1					1 根
洋灰	25磅	3袋	1袋			4袋25磅
擦灰布		8 $\frac{1}{2}$ 磅	0 8 $\frac{1}{2}$ 磅			16 $\frac{1}{2}$ 磅
鐵帆布			9			9 尺
木絲掃	1	1				2 匣
青蓮顏料	4					4 匣
鋼精皮	7		7			14 磅
瀝紙			1			1 刀
白棕繩			24			24 呎
銅桿			$\frac{1}{2}$			$\frac{1}{2}$ 磅
細鋼絲	26圓	18呎				26圓18呎
火漆	1					1 磅
洋干漆	$\frac{1}{2}$					1 磅
揸口	182					182 只
接頭	250					250 只
油灰		3				3 磅
黃石子		6				5 羅
紙柏綫		1 $\frac{3}{4}$	$\frac{1}{2}$			3 $\frac{1}{4}$ 磅
火漆	1					1 盒
炭精	52		3	2	1	58 塊
銀針	60					60 只
鋁片	1					1 塊
No.16 N.S.wire		2				2 磅
No.22 N.S.wire		2				2 磅

針 頭	14					14 只
R.C.A. 綫圈			1			1 只
收發報紙條	16					16 箱
35.D.S.C. Wire	$\frac{1}{2}$	$1\frac{1}{4}$				$1\frac{3}{4}$ 磅
Cartridge Fuse	12			24		36 只
25.D.S.C. Wire				1		1 磅
22.D.S.C. Wire		$\frac{1}{2}$				$\frac{1}{2}$ 磅
蒸溜水	60	1460	300		18	1838 磅
緯 絲	5	186	86	$20\frac{1}{8}$	43	$240\frac{1}{2}$ 磅
皮 帶	4					4 條
Arcanion Chrolide		1				1 磅
# 20.D.S.C. Wire			$\frac{1}{2}$			$\frac{1}{2}$ 磅
# 18.D.S.C. Wire			1			1 磅
牛 油	10	5	1	10		26 磅
# 35.D.S.C. Wire		$\frac{3}{8}$				$\frac{3}{8}$ 磅
Spaghitti	2	5				7 條
Loop Wire		20	20			40 碼
Dustar Wire	22					22 條
聽筒揀頭	3					3 打
27V40D.S.C. Wire		$\frac{1}{2}$	$\frac{1}{4}$			$\frac{3}{4}$ 磅
# 26 Wire	1					1 磅
Sulphuric Acid	2	1	2			5 磅
玻璃保險匣	24					24 只
花 綫	16 圈 33 碼		4 圈 9 碼	1 圈	1 圈	22 圈 42 碼
色 布	12	6	28		2	48 圈
200V15w 臘燭				21		21 只
45V "B" Battery	2	10	5			17 只
$\frac{1}{2}$ v Dry Cell		46	54			100 只
125V10w 下線		34				34 只
鉛色綫	3	1	1	1		6 圈
磁接頭	2					2 打
"C" Battery	11		1			12 只
皮 綫	2 圈	30 碼	3 圈		1 圈	6 圈 30 碼
22 $\frac{1}{2}$ v "B" Battery		3				3 只
75v "B" Battery			1			1 只
15v "P" Battery			1			1 只

附註：各台真空管消耗數量詳工務之部真空管消耗統計表

(十) 機件用料

數量 品名	台別	總辦公室 及 中央收發室	真茹	劉行	楓林橋	麥根路	總計	備考
			發報台	收報台	發報台	發報台		
砂紙		15打10張	1打6張	10	22	4打8張	54打	
鉛皮		1		3			4塊	
錫		2	10		5		17磅	
玻璃膠水				4			4瓶	
焊錫水		1	2				3瓶	
騎馬釘		1				1	2磅	
白凡士林		1	4		1		6磅	
凡而砂				1			1匣	
擦銅油		24			10	1	35瓶	
黃銅皮		2	2	3	1		8塊	
羅絲		4					4羅	
黑紅漆		17	6	3	4	4	34罐	
泡力司		1	3	1			5瓶	
漆刷		5	1	3			9只	
千層紙			3			1	4張	
銅絲		3					3磅	
羅絲釘		12	7	13		1	33羅	
保險絲		2		10		1	13圈	
玻璃		35	14	2			51塊	
鉛皮軋頭		9	2	2	2		15匣	
銅絲			1				1磅	
旗繩						4	4磅	
黃臘布		1					1碼	
抽卡		2					2打	
銅鈎		14					14只	
硃砂伏油紅粉		3					3瓶	
黑洋綫		9					3圈	
絃綫			4				4圈	
紙板			1	4			5塊	
圓木頭		8					8塊	
綠占呢		32					32呎	
洋釘		4					4包	
鉛絲		5					5磅	
鏡繩		20					20碼	

(八) 普通燃料

數量 品名	台別	總辦公室 及 中央收發室	真如	劉行	楓林橋	麥根路	總計	備考
			發報台	收報台	發報台	發報台		
火 酒		17½	½				18加侖	
生 油		320					320斤	
煤				3¼	1½	½	5½噸	
煤 球		40			87		127隻	
炭					5		5隻	
洋 燭				1	6		7筒	
炭 基		1200		100			1300筒	
火 油		15	40	65	2½		122½加侖	
烟 煤			20				20羅	
稻 柴			240				240斤	
自來火		51	15	10	3		79包	
美孚灯泡				48			48只	

(九) 發電燃料 (附機用油料)

數量 品名	台別	總辦公室 及 中央收發室	真如	劉行	楓林橋	麥根路	總計	備考
			發報台	收報台	發報台	發報台		
紅車油				205.4			205.4加侖	
馬達油		7	13	7.02		3	30.2加侖	
			55				55加侖	
柴 油			325	3009.2			3334.2加侖	
方棚油			100				100加侖	
機器油		4					4瓶	
三一油		20					20瓶	
鐘 油		8					8瓶	
小管馬達油		4			40		44瓶	
汽 油		44	90	123	61½	4	322½加侖	
			25				25加侖	

(七) 電 氣 電 料

數量 品名	台別 總辦公室 及 中央收發室	真 茹	劉 行	楓林橋	麥根路	總 計	備 考
		發報台	收報台	發報台	發報台		
220v150w電燈泡	20			13		33 只	
220v 40w 電燈泡	90	102		33	3	227 只	
220v150w 燈泡				3		3 只	
220v 75w 電燈泡	2	88				90 只	
220v100w 電燈泡	115	67				182 只	
3.8w 小燈泡	11		12	12	24	59 只	
220v 15w 電燈泡	18	12				30 只	
110v 40w 電燈泡	2		30			32 只	
電筒用小電池	3	70	40	12		133 只	
并 紅 燈 泡	14					14 只	
110v 10w 電燈泡		16				16 只	
220v 25w 長燈泡	32			12	0	60 只	
220v 6w 電燈泡	6				0	12 只	
220v200w 電燈泡	82					82 只	
110v150w 電燈泡			6			6 只	
110v100w 電燈泡			24			24 只	
接 頭 連 子	6					6 只	
燈 罩	1					1 只	
木 軌 燈 頭			6			6 只	
壁 燈	1					1 只	
110v200w 電燈泡			4			4 只	
110v 75w 電燈泡	12					12 只	
汽 車 小 燈 泡	2					2 只	
220v 40w 白 燈 泡	24					24 只	
220v 40w 燈泡	6	10		6		21 只	
110v 25w 電燈泡			24			24 只	
電 燈 耗 電	35707			5478	323	41508 度	
爐 扇 耗 電	7122				779	7901 度	
年 報 廣 告 燈 耗 電	3942					3942 度	

附註 (一) 各台電力消耗數量詳工務之部各台機器工作統計表  
 (二) 真茹劉行兩台電燈電熱消耗數量併入電力計算

### (五) 車輛用品

數量 品名	台別	總辦公室 及 中央收發室				真如 發報台	劉行 收報台	楓林橋 發報台	麥根路 發報台	總計	備註
鐵板羅絲		14							14	副	
車練		5							5	條	
天心		18							18	根	
撐腳架		7							7	只	
外胎		18							18	條	
墊子彈簧		2							2	只	
踏腳橡皮		1							1	付	
熱車橡皮		37							37	付	
鋼絲		119							119	根	
踏腳銷子		2							2	根	
拉鈴		13							13	只	
坭壳		9							9	副	
後葉子板		3							3	塊	
坐墊		4							4	只	
彈子		47							47	打	
鋼碗		10							10	只	
擋泥板		1							1	塊	
油燈		12							12	只	
燈心		379							379	尺	
千金		2							2	根	
羅絲		6							6	只	
車頭軋頭		2							2	只	
撐腳彈簧		4							4	只	
打汽筒		1							1	只	
前葉子板		2							2	塊	
裡胎		8							8	根	
輪圈		5							5	只	
飛輪		4							4	只	
補氣		99							99	次	
撐腳橡皮		1							1	副	
車腳		1							1	只	
鐵板		2							2	塊	
接車身鐵管		1							1	根	
軋頭		1							1	只	
熱車		1							1	副	
汽油		710							710	加侖	汽車用
馬達油		22							22	加侖	汽車用

(三) 清潔用品

數量 品名	台別 總辦公室 及 中央收發室	真 茹	劉 行	楓林橋	麥根路	總 計	備考
		發報台	收報台	發報台	發報台		
素 綢		3				3 尺	
粗 紙	78捆4刀	24捆		4捆8刀	2 捆	109 捆	
揩 布	119.41	31	13	8.5		171.9 丈	
毛 巾	270	25	4	16	8	323 塊	
肥 皂	1231	107	12	62	16	1428 塊	
鹹			1			1 包	
畚 箕	13	2				15 只	
拖 把	35	22	18	6	2	83 只	
小雞毛帚	24	9	2	7		42 只	
掃 帚	64	25	24	13		126 把	
臭 藥 水	6	5	1	2	1	15 輪	
樟 腦	3					3 磅	
蠅 拍				6		6 只	
洋粗紙	20圈					20 圈	
竹掃帚		2		4		6 把	
竹 布	14			11.5		12.9 丈	
大雞毛帚	1			1		2 只	

(四) 飲 食 用 品

數量 品名	台別 總辦公室 及 中央收發室	真 茹	劉 行	楓林橋	麥根路	總 計	備考
		發報台	收報台	發報台	發報台		
茶 葉	165	54	9	5	7	240	
水 筭	194.65					194.65元	



(二) 衛生用品

數量 台別 品名	總辦公室 中央及 救護室	真茹 蕻報台	劉行 收報台	楓林橋 蕻報台	麥根路 蕻報台	總計	備改
藥水棉花	6			1		7 磅	
橡皮膠水	5大匣	1大匣		1小匣	4小匣	6 磅 10 小匣	
止血藥水	2	2		1	1	6 瓶	
痧藥水	7	1	2		2	12 匣	
紗布	1	1		2		4 包	
玉樹神油	5					5 小瓶	
敬烟香	2	6	20	28	5	61 匣	
金雞納霜	2	2	8			12 瓶	
燭		1				1 板	
河司匹費		2				2 瓶	
Barcelona		1				1 瓶	

報務日計表	12000					12000 張
黑筒便公報紙	1365					1365 本
公報號碼表	1000					1000 張
來公電紙	33300					33300 張
班務表	2050					2050 張
損壞報告表	1000					1000 張
號碼表	5000					5000 張
派送表	3000					3000 張
紅色筒便公報紙	1730					1730 本
通知單	8800					8800 張
收訊強度表	2000					2000 張
試送表	1000					1000 張
去報紙	10282					10282 本
送電拍簿	20					20 本
ABC. 號碼表	1					1 本
去報總登記	4000					4000 張
往轉來報總登記	2170					2170 張
往轉去報總登記	2380					2380 張
電台來報登記表	4500					4500 張
分路來去電報登記	150					150 張
平均時間計算表	40					40 張
業務統計表	2000					2000 張
電台去報登記表	3100					3100 張
掛號登記卡	9700					9700 張
訊務報告表	8500					8500 張
時間對照表	250					250 張
黃色卡紙	600					600 張
電碼抄本	19					19 本
速度報告表	2000					2000 張
公報暗語	2					2 本
回報費憑單簿	2					2 本
電報局名錄	2					2 本
收回單紙	30					30 本
分路來去電報						
時間記錄	110					110 張
送電信封	144100					144100 只

中德月計表	1000				1000 張
中菲月計表	760				760 張
滬港月計表	400				400 張
洋收撥	42				42 本
滬港日結單	14				14 本
月結表	1000				1000 張
滬法日結單	10				10 本
小月結清單	54				54 本
滬拍日結單	15				15 本
存款回單	12				12 本
中荷日計表	8500				8500 張
收發香港電報					
分類報告表	5300				5300 張
中美日結單	14				14 本
中德日計表	5000				5000 張
中美月計表	2000				2000 張
中菲日結單	20				20 本
派司簿登記表	1000				1000 張
中法電話日誌	3000				3000 張
中法電話月計表	200				200 張
報戶賬單	450				450 張
派司簿	300				300 本
撕角回單	3000				3000 張
各款款時表	500				500 張
退費單	2				2 本
報務用印刷品					
廣東通商及印發公報	1529				1529 本
東報記載	2000				2000 張
去報記載	2000				2000 張
英文字母卡	52				52 張
領回報費單	19				19 本
遺失號碼報告	7000				7000 張
東報紙	163000				163000 張
轉報紙	35200				35200 張
留底	10000				10000 張
去公報紙	42000				42000 張

紅小票夾	50					50 只
工員請假單	25	3	3	2	2	36 本
電台佈告紙	1500					1500 張
車膳費領單	16	2	2	4	2	26 本
承付款項單	12	2	2	2	2	20 本
領款收據	8	2	1	1		12 本
米色夾	680					680 只
茶卷夾	200					200 只
印刷品請領單	1					1 本
材料請領單	1					1 本
郵票支用清單	100					100 張
支出傳票	3000					3000 張
轉賬傳票	1000					1000 張
收入傳票	2300					2300 張
職薪收據	34					34 本
油料請領單	2	1	1	1		5 本
領油報告單	1	1	1	1		4 本
領油回單	1	1	1	1		4 本
資產詳表	200					200 張
開支詳單	500					500 張
黃光卡	100					100 張
各項賬簿	18					18 本
單據粘存簿	20					20 本
預算說明	400					400 張
薪資說明	100					100 張
支付預算表	1					1 本
會計賬單	200					200 張
票 截	200					200 只
物品編置單	1000					1000 張
賬務用印刷品						
電費賬單	6800					6800 張
國外電報日計表	29000					29000 張
中荷日結單	12					12 本
大中義法日計表	2900					2900 張
領報單	42					42 本

長方表格			3000			3000 張
電池室月報表			120			120 張
發報室月報表			50			50 張
大方公匣格	134					134 張
工務障礙表	30					30 張
方格工務表	2000					2000 張
收發用印刷品						
每日收支報告表	5000					5000 張
C. J. 號碼表	500					500 張
X D. 號碼表	800					800 張
C. M. 號碼表	800					800 張
C. A. 號碼表	1000					1000 張
S. K. 號碼表	1000					1000 張
W. 號碼表	900					900 張
黃卡袋	1000					1000 只
VIA. CGRA 卡片	500					500 張
欠款書	300					300 張
業務收入日報表	3000					3000 張
掛號單	300					300 張
免費卡片	600					600 張
行名簿	1					1 本
收發登記表	3250					3250 張
商務名錄	1					1 本
報戶報告簿	14					14 本
報費收據	771					771 本
小標記	300					300 只
事務用印刷品						
發件單	19					19 本
物品收入簿	1	1	1	1	1	5 本
物品支出簿	2	2	2	2	1	9 本
請辦工程物品單	550	100	100	100	100	950 張
領物單	34	2	2	2	1	41 本
物品收支分類單	1040	100	100	100	100	1440 張
請假單	8	3	3	3		17 本
考勤表	21	6	4	6	4	41 本
票貼紙	6		4			10 匣

漿糊	32			12		44 瓶
鋼釘	52	2		2	1	57 合
青連印油	12					12 瓶
大瓶油墨	10					10 瓶
釘書釘	12					12 合
藍墨水	23	2	3	2		30 瓶
紅墨水	13	1	1			15 瓶
大丁形夾	151		6		4	161 只
推廣員卡片	27					27 盒
印泥	12					12 兩
青連印色盒	15					15 只
打碼帶	108		1			109 匣
小瓶紅墨水	6			1		6 瓶
小瓶藍墨水	3	1	1	1		6 瓶
打碼油	21					21 瓶
鐘錶印字機用品	13					13 瓶
大夾針	84	4	1	4	4	101 匣
小夾針	14		1		3	18 匣
硬象皮	67	1		8	2	78 塊
軟象皮	64	4		1	1	70 塊
小瓶膠水	6					6 瓶
顏色		1				1 匣
黑鉛條	2					2 打
圖畫釘	13	3	1		2	19 合
打字機橡皮	3					3 打
鉗板	5					5 塊
海棉	28					28 塊
日曆	3000					3000 只
案頭日曆心	18					18 只
工務用印刷品						
小方公厘格	5					5 色
法報機日部表		1000				1000 張
工務月報表		150	40	1010	20	1220 張
庫子管壽命記錄表	50				20	70 張
電池狀況報告表	50				20	70 張
收報機日部表	5500					6500 張

打字練習紙	120		5			125包
腊光紙	43					43張
吸水紙	766	24	36		18	763張
腊紙	6					6包
江南毛邊	1540					1540張
信封信箋						
中帶牛皮紙信封	4500					4500只
中 信 箋	7600	200	300	100	100	9300張
公 函 紙	100					100張
公 函 封	200					200只
大 信 封	1300					1300只
呈文信封	581					581只
西 信 紙	12076	1000	100	100	160	13426張
西 信 封	16545	250	100	50	100	17045只
牛皮紙封袋	400					400只
大西信封	3150					3150只
中 信 封	1805	300	50			2155只
簿 冊						
硬面洋簿	141	1	10	1	16	169本
練 習 簿	31	6	6	13		56本
手 摺	21					21只
送 信 簿	17					17本
西式大賬簿	2					2本
厚硬面賬簿	13	4				17本
中式賬簿	6					6本
暫 記 簿	234	40	4			278本
拍 紙 簿	375	6	27	10	18	436本
英法字典	2					2本
英德字典	2					2本
英華字典	1					1本
記 錄 簿		2				2本
雜 件						
麻 線	400	3		8		419卷
大瓶膠水	136	2	2	2		142瓶
墨	28	3		5	1	40碗
別 針	72				2	76盒

# 本台消耗物品年計表

(自二十年二月至十二月)

## (一) 文書用品

數量 品名	台別 總辦公室 及 中央收發室	真如 發報台	劉行 收報台	楓林橋 發報台	麥根路 發報台	總計	備註
毛筆							
羊毫筆	31	2				33支	
通用紫毫	38	4			5	47支	
双料烏龍水	39	10	2	15		66支	
精紫毫	16					16支	
鋼筆套	34					34只	
淨純狼毫	6					6支	
排筆		2				2支	
天香深畫筆	22					22支	
五紫五羊筆	16					16支	
漢壁	6					6支	
鉛筆							
青蓮鉛筆	180	18				198支	
九二四鉛筆	47		12	24		83支	
二二〇〇鉛筆	1706	12	60	2	36	1715支	
紅藍鉛筆	164					164支	
四二七七鉛筆	1193	24			12	1229支	
鉛筆套	1					1只	
鋼筆							
九八八筆尖	147	16	27	10	14	214打	
鋼筆桿	122	18	14	4		158支	
鐵筆	1					1支	
旗字筆尖	92	348				440只	
紙張							
皮紙	3					3刀	
打字複寫紙	32					32合	
普通複寫紙	115	1	1	1		118合	
夫士紙	199	38				237打	
白道林紙	1500					1500張	
切報紙	19750					19750張	
稿心紙	25					25刀	
牛皮紙	1100					1100張	
薄拷貝紙	4					4包	
圖畫紙	13		12			25張	



# 本台組織表

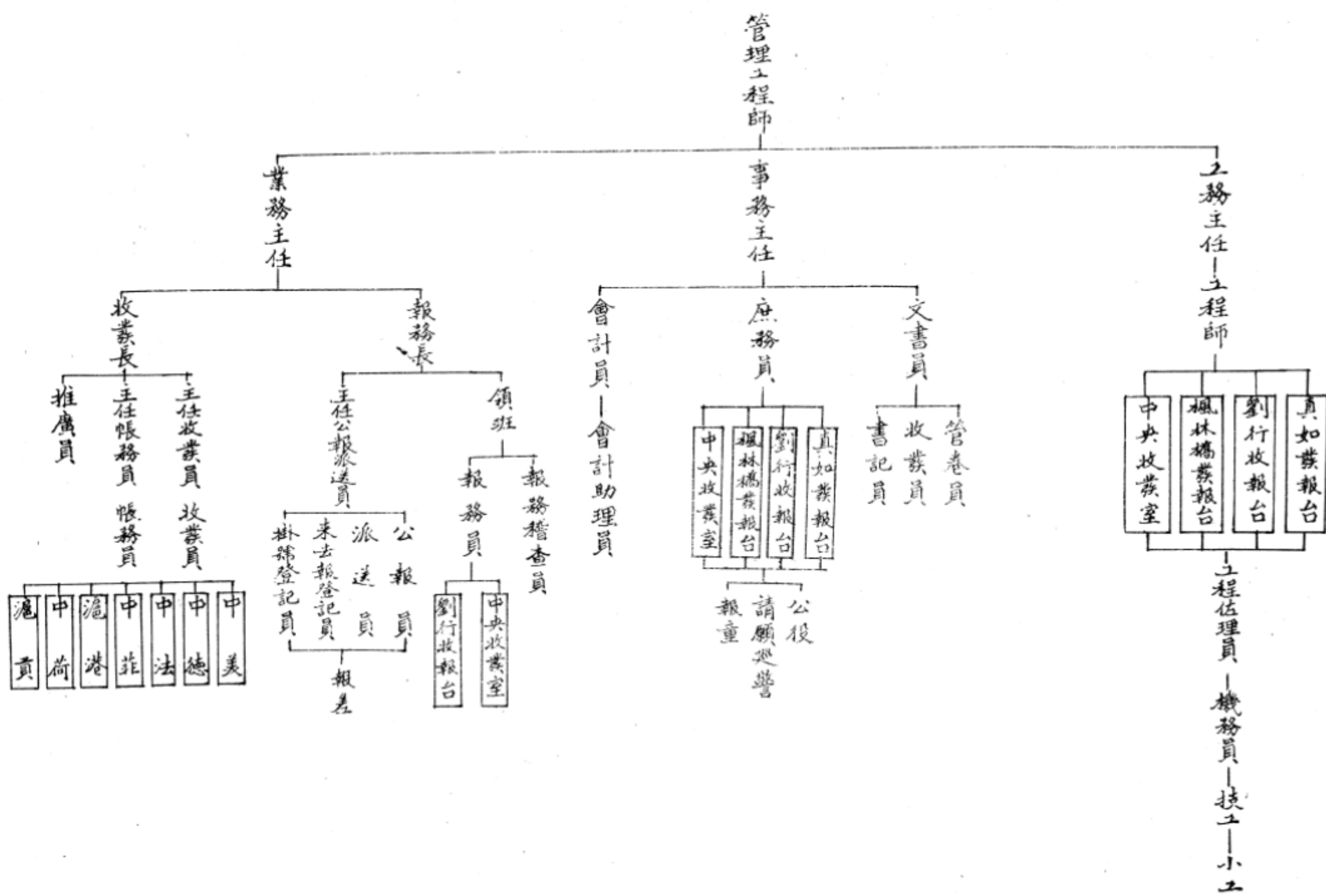

# 大事記

(自民國二十年二月至十二月)

## 二月

一日

本台奉 令接收前國際通信大電台籌備處中菲電台國際通信支

台正式組織成立於本日開始辦公

公佈本台組織表

十二日

公佈本台單行辦事細則及請假規則

自本日起國際報費每法郎折合率為國幣銀一元

十三日

中法電台開始通信試驗

十六日

前重慶總台管理工程師周崇高奉派至本台服務

十七日

啟用本台關防

公佈本台單行宿舍規則

十九日 中法電台通信試驗告竣

二十六日 報務員徐憲甫奉 令升充領班

二十八日 與日本大坂名古屋試驗通信竣事

### 三月

一日 中法間直接通報正式開始

三日 與暹羅試驗通信竣事

六日 公佈本台中法叢報台機件管理規則

十一日 賃定本埠山東路一百六十一號房屋為本台中央收發室員工新宿舍

二十五日 中法電台開始分部試驗

開始查驗法商長途電話公司承色中法電台機件裝置工程

自本日起國際報費每法郎折合率為國幣九角

三十日 中法電台分部試驗告竣

查驗法商長途電話公司承色中法電台機件裝置工程竣事

## 四月

一日 上海總台仁記路第三收發分處奉 令撤消所有該處事宜由本台

### 統一管理

七日 麥根諾發報台XGM發報機奉 令拆交上海總台

八日 公佈本台中央收發室機件管理規則

十二日 真如中法電台技工侯廣儲於上午七時十分在該台整流機後面觸

電斃命

十三日 中央收發室所裝真空濾報管開始運用

十四日 報務員沈俊甸奉 令升充劉行收報台領班

仁記路總收發室特闢大門工竣

十六日 自本日起本台仁記路總收發室全夜開放

十八日 世界電氣工程學會中國分會會員二十一人至真如發報台參觀

二十日 楓林橋發報台天線木塔修理開工

二十七日 上海舊金山間無線電話第一次通話

五月

一日 中德間日信電報開放

二日 全歐洲日信電報開放

十一日 楓林橋發報台天線木塔修理竣工

奉 令正式驗收法商長途電話公司承裝中法電台機件

中央收發室辦公室重行佈置添開推廣員室庶務室報底儲藏室並  
遷派報室於樓下帳務室於樓上

十五日 全國電台一律開放國際電報

十六日 本台工程人員往閩北水電公司總廠參觀

交通部電信學校學生至本台仁記路中央收發室參觀

暨南大學理學院學生至真如發報台參觀

十八日 國際兒童節由本台廣播上海兒童代表演辭

二十三日 滬江大學附屬高中學生至真如發報台參觀

二十四日 中國工程學會上海分會參觀團至真如發報台參觀

三十日 交通大學電機工程學院學生至真如發報台參觀

## 六月

一日 中德間電報免費一天

自本日起國際報費每法郎折合率為國幣一元

三日 前廣州總台管理工程師鄒茂桐奉 令暫調本台服務

楓林橋發報台天線木塔修理工程奉 部派上海電話局總工程師

華蔭棧來台驗收

五日 中荷間日信電報開放

六日 滬江大學理學院學生四十人至真如發報台參觀

十二日 奉 部令本台業務主任兼收發長徐樂着專任業務主任所遺收發

長兼職派王世新補充

十三日 浦東中學學生至真如發報台參觀

十六日 浙江大學工學院學生至真如發報台參觀

十九日 立達學園學生至真如發報台參觀

二十五日 中日電信交涉委員會日方委員至真如及楓林橋二發報台參觀

二十九日 北平大學工學院學生二十三人至真如發報台參觀

## 七月

一日 本台工程師工程佐理員奉 令核定技術員薪級



中越間直接通報正式開始

七日 北京大學物理系學生十二人來台參觀

十日 自本日起國際報費每法郎折合率為國幣九角

真如彙報台遙控明線四對在桃浦西路楊家橋北被人竊割

開放阿拉斯加夜信電報

十一日 真如彙報台遙控明線四對在交通路暨南大學東被人竊割

十六日 楓林橋彙報台高壓彙電機改装新電軸加高電壓至四千伏脫

十七日 中央大學派工學院電機科生焦綺鳳陶模來台實習

二十五日 真如彙報台遙控明線四對在交通路暨南大學東被人竊割

劉行收報台法國機器充電板全部改造竣工

麥根諾叢報台機件奉 令遷裝上海電話局樓上

湖南省立大學工學院學生二十五人至真如叢報台參觀

三十一日 劉行收報台遙控明線四對在閘北被人竊割

## 八月

五日 國際電信局懸賞三百元緝拿本台遙控線竊犯

六日 麥根諾叢報台奉 令移交上海總台接管

公佈本台單行獎勵報差服務規約

十日 本台中央收叢室改裝接線板

十二日 劉行收報台法國機器添裝高週級擴火器

十五日 上海市公安局加派請願警四名連前共九名分段巡邏保護本台遙

## 控線路

十九日 上海電話局加派線路管理員一名來台王管巡護本台遙控線路

二十二日 公佈本台單行差役規約

二十五日 颶風在上海登陸市電因機損停止遙控線路因桿倒水淹生阻經全體員工竭力維持報務幸未中斷

## 九月

一日 自本日起國際報費每法郎折合率為國幣九角五分

真如蕪報台天線輸電線遙控線電話線電燈線等木桿全部開始整理

開放馬來各邦及海峽殖民地日信電報

十五日 開放墨西哥夜信電報

二十七日 中日交涉緊張上海市公安局派警察大隊警士四名守護楓林橋

報台

三十日 淞滬警備司令部調財政部稅警特務第二團第四連守護真如

報台

## 十月

二日 奉派來台服務之前廣州總台管理工程師鄒茂桐奉調至上海總台服務

七日 上海市公安局派警察大隊警士四名守護真如

八日 奉令調查上海外人私設電台竣事

九日 真如彙報台遙控線在閘北大洋橋附近因草棚失火被燬

十日 國慶日因國難方殷照常辦公

十五日 淞滬警備司令部調財政部稅警總團二兵連守護楓林橋彙報台

十七日 淞滬警備司令部調財政部稅警第二團第三營守護劉行收報台

十九日 本台愛多亞路十五號分收彙報正式開幕

二十日 中日交涉嚴重本台奉 令自本晚起開始拍彙廣播新聞電報以正

### 國際視聽

真如中法電台二十伏脫充電機因速度不合改用皮帶拖轉建築新

基礎於本日開工

二十四日 劉行收報台遙控電纜在滬太長途汽車路彭浦橋北被人竊割

本台報務長魏金聲奉 令停職遺缺奉派領班李桐暫代

## 十一月

一日 自本日起國際報費每法郎折合率為國幣九角

開放印度緬甸電報

三日 向華商電氣公司商借濾油機送至真如裝報台濾淨高壓變壓器內

## 油質

九日 領班李桐奉 令升充報務長

報務員陳鳳岐奉 令升充領班

十一日 開放波斯電報

十三日 奉派凌永祥為本台領班

二十四日 真如發報台基地執業證十一紙准上海市土地局填發即日呈轉

大部保存

## 十二月

二十一日 將本台美國德國法國三種機器大小舊真空管十六隻贈予交通大

學電機工程學院以資研究

二十五日 中央收發室派送公報等員辦公處遷移位置更改制度使傳遞電報

更形迅速

二十六日 美國無線電合組公司副經理溫德波頓來滬分往本台各台室參觀

# 電台計劃圖

中華民國十六年十二月

國民政府交通部全國無線電通信網規劃會編製

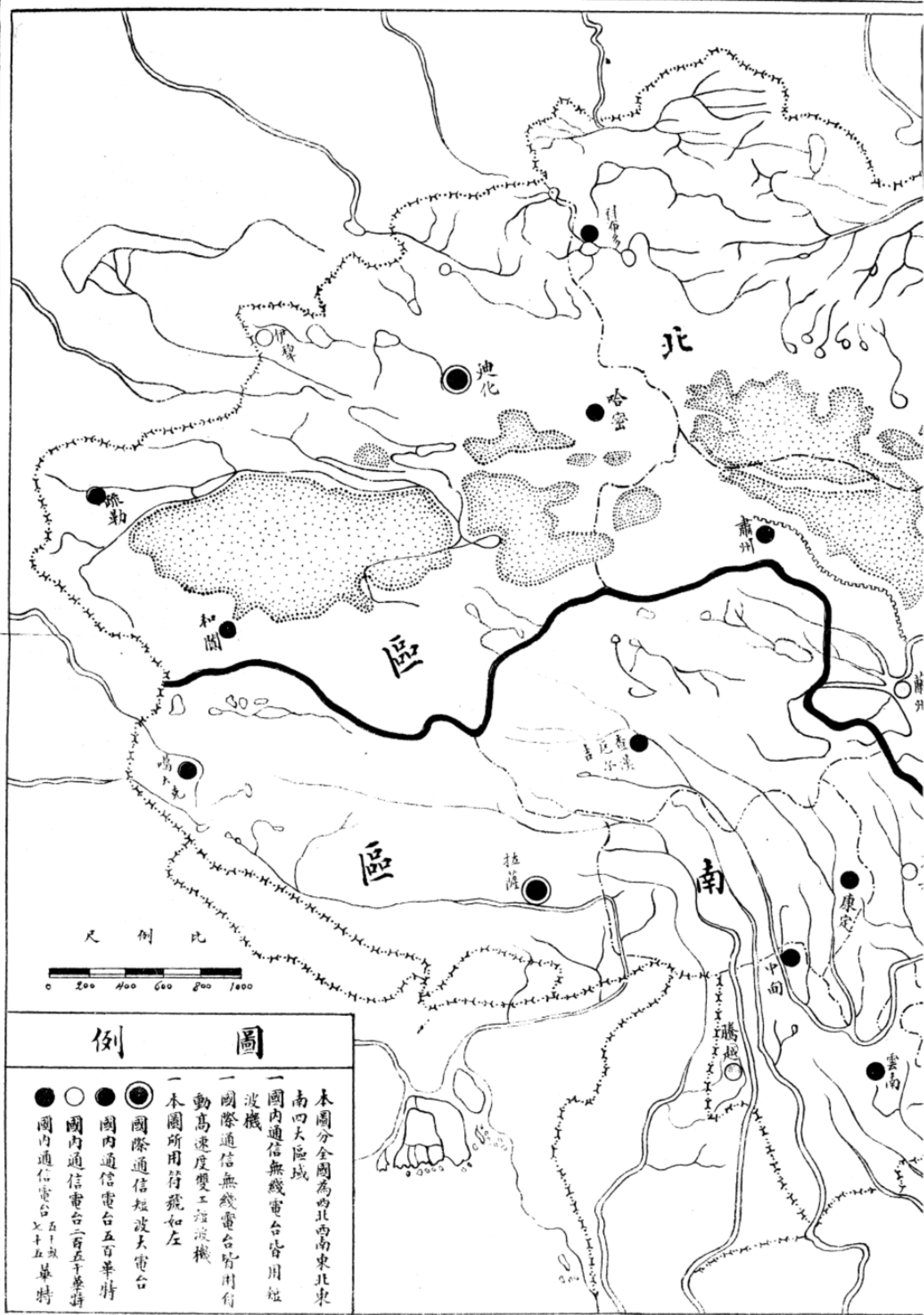



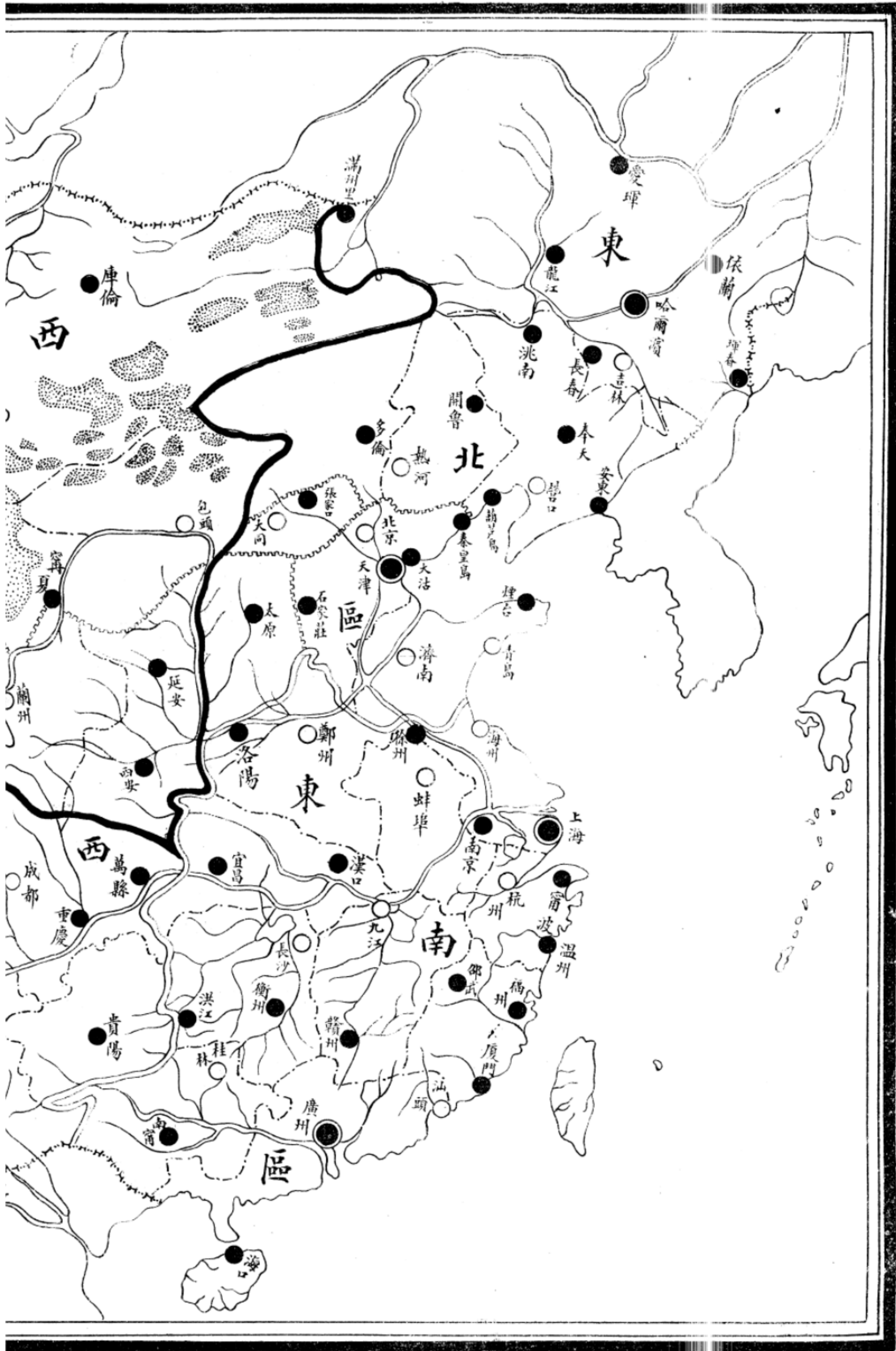

# 非 賣 品

出版年月：中華民國二十一年六月

編輯者：交通部國際電台

者：精美社印刷公司

電話三五六二七

繪圖新穎  
打樣敏捷  
五彩商標  
鉛印簿冊  
招貼傳單  
時裝日曆  
廣告扇面  
依期交貨

精美社

電話三五六二七

口路平昌路登戈

公司