

九二、疊表及疊

四三四

業種	公稱資本金	所拂込得資本金	營業所	商號	電話番号	氏名又ハ名稱
業	四二〇〇〇	四〇〇〇〇〇	南區熱田尾頭町一〇	東 倭屋	南⑥〇八二一	酒井嘉三郎
業製品	三九〇〇	三三〇〇	西區伊倉町二ノ二	東 洋	本②三〇四一	武仲鷹右衛門
同(繩)	三九〇〇	三三〇〇	東區千種町野代田			伊藤重三郎
同(繩)煙草	三六〇〇	二六〇〇	西區那古野町二丁目		西⑤三七二九	岩田由右衛門
同(繩)煙草	三五〇〇	一〇六〇	中區正木町四二四			酒井勝四郎
同(繩、俵)	三三六〇	三二〇〇	南區濱 町四丁目	倭屋	南⑥三六八八	岩田貞次郎

九二、疊表及疊

疊表、雜貨	卸小賣	四〇〇〇〇〇〇	四〇〇〇〇〇〇	東區坂上町四八	木曾屋	東④〇四五二 南⑥七三八四	合資會社濱野商店
疊表、麻苧	卸小賣	二七〇〇〇〇〇	二七〇〇〇〇〇	南區神戶町一九	福佐屋	南⑥〇四七四	合資會社加納商店
疊表	卸	一〇〇〇〇〇〇	一〇〇〇〇〇〇	中區古渡町二ノ二	福佐屋	本②一七三二一	榎並庄兵衛
同 麻繩	卸小賣	二〇六〇八	二五九六三〇	西區玉屋町二丁目	山サ	本②一四六五	佐藤保太郎
疊表、花苧	卸小賣	二四六〇	二五五六〇	西區傳馬町一ノ五	山サ	東④一六五	佐藤保太郎
疊表、柳行李	卸小賣	一三三二〇	五五九〇	東區鍋屋町二ノ三八	福佐屋	東④二六三八	鈴木石松
疊表、荒物	卸小賣	一〇三三三	一三三八一	東區石 町一ノ一九	丸	西⑤〇〇二一	石垣伊助
疊表、上敷	卸小賣	八八七	二九六〇五	中區福宜町三丁目	丸	東④六七二九	樋田吉一
疊表、夏帽子	卸小賣	七〇〇	六一八〇	東區大曾根町二六	門吉		

疊表、行李	卸小賣	五四八八	二三四〇	西區東枇杷島町二三一	山小	西⑤〇七七七	伊藤藤助
疊表	卸	四八〇	一六八〇	中區牧野町村內	山小	西⑤〇一三〇一	恒川辰三
花 苧	製造	九四六四	二四三四〇	中區米野町下平裏	前島製蘆所	本②〇九四八	前島房雄
同、毛布	卸小賣	三六九六	一一〇〇	中區南桑名町五ノ二			伊藤信次郎
疊	製造	一〇〇〇〇〇	一〇〇〇〇〇	中區矢場町一ノ切			合資會社三島商店
同		七七二六	四六二〇	西區伊倉町三ノ二六		本②一〇五九	小塚半次郎
同		四四八〇	九六〇	中區西日置町石ヶ坪	疊	南⑥二三四五	伊藤重右衛門
同		三九七六	二四〇	西區菅原町三ノ二	疊		河村重太郎
同		三七八〇	一一〇	中區前塚町 二	山 鈴		加藤鈴太郎
同		三五二六	一〇八〇	東區田代町月見坂	山 鈴		青木朝三
同		三五〇〇		中區白川町一ノ〇			岩田義三郎
同 建具	小賣	三三六〇	四一四〇	東區筒井町一ノ一		東④三九四五	山田信明
同	製造	三三二〇	六九五	西區江川端町三ノ三	山常疊店	西⑤〇八九一	山田榮三郎
同		三三六四		西區六句町二丁目	幅 糸		土屋榮太郎
同		三三六四	二ノ八	同			岡田伊三郎
同		三三三六	四五四〇	西區西柳町二ノ一		西⑤一六九一	三島泰次郎
同		三〇五二	二三七〇	中區矢場町一ノ切			酒井やな
同	卸小賣	六三〇〇	二二九〇	東區千種町五反田			鈴木當造
同	卸	五三二〇	二七六〇	中區旅籠町 九		南⑥三九五九	鈴木當造
同	卸小賣	五三三六	二〇七〇	西區皆戸町三ノ二	梅屋		伊藤信次郎

九二、疊表及疊

四三五

九三、竹及同製品

業種	公積金 資本 積立金	所得 資本	營業所	商號	電話番号	氏名又は名稱
同 業	六〇七六	三七四〇	東區大曾根町六〇	片岡 兼吉	本②〇九五三	片岡 兼吉
同 小賣	三〇二四		西區島田町五ノ一	恒川 兼吉		恒川 兼吉

九三、竹及同製品

業種	公積金 資本 積立金	所得 資本	營業所	商號	電話番号	氏名又は名稱
竹	三〇〇〇〇	三〇〇〇〇	西區替地町一九	龍田屋	本②一四〇七	合資會社竹三商店
同 卸	二五七六	六九五五	西區木挽町五ノ一〇	竹市商店	西⑤二三八五	橫井 理助
同 卸小賣	一一〇〇	二四六〇	西區鹽 町二ノ三	又 福	本②〇七七一	村 松 慎造
同 卸	八三三	二九六五	西區木挽町三ノ三	又 福	西⑤一〇五九	山田 又右衛門
同 卸	六四六	一八九〇	西區鹽 町一ノ六	又 福	東④三八三八	津田 榮太郎
同 薪炭	五八二	四七四〇	中區東川端町三ノ二	貞 新	東④六六八七	永 井 貞吉
同 卸小賣	四五〇	一八九〇	東區千種町中道	竹 新	南⑥一八〇八	近 藤 鎌吉
同 卸小賣	四三六	一七〇二	中區下堀川町四五	竹 喜	南⑥一七二八	岡 田 藤七
同 卸小賣	四三六	二八八〇	中區古渡町六丁目	竹 喜	西⑤二九六九	荒 川 喜助
同 卸小賣	三九二	一三八〇	南區熱田東町新宮坂	竹 喜	東④二四一九	細 野 外治
同 小賣	三九〇	三三二〇	中區常盤町二三	竹 喜		富 田 鈴太郎
同 製造	三五二	三三二〇	中區西日置町六反田	竹 喜		渡 邊 重太郎
同 製造	一八四八〇	三七〇三	東區七間町四ノ八	鳥 丈		柴 田 初太郎

簾、桶	問屋業	一五〇〇〇〇	一五〇〇〇〇	中區古渡町二ノ二	南⑥一七五三	合資會社山崎洋行
同 卸	卸	一八四五	二六二五	東區宮 町一ノ二五	東④二〇六七	水 谷 周平
竹細工、荒物	卸	二〇〇〇〇〇	二〇〇〇〇〇	西區西柳町一ノ二	西③〇六六六	合資會社籠初商店

九四、藤及同製品

藤製品	製造	五〇〇〇〇〇	五〇〇〇〇〇	東區赤塚町二丁目	東④四三三三	丸ト合資會社
同 (椅子)	製造	一〇五八四	一〇九六〇	東區小市場町四ノ二	東④六五五一	後藤 庄五郎
同 (バスケット)	製造	六六六四	一七四〇	中區南大津町一ノ四	東④六五五一	山田 民五郎
同	卸小賣	三六九二	一三四〇	東區筒井町四ノ五二	東④六四三九	松尾 理太郎
同	卸小賣	三〇〇〇〇	三〇〇〇〇	西區傳馬町一丁目		合資會社日ノ出商會
同	卸	八四〇〇	八六六〇	東區富澤町二ノ一〇	東④二四七〇	鬼頭 敏次郎
同 (椅子) 藤表	卸	五・九二	一三八〇	西區傳馬町三ノ一五	本②二五八五	吉川 濱三郎
藤製品	卸小賣	四〇六〇	一四六〇	南區熱田旗屋町二九二		廣島 太一郎
乳母車	製造	八三七二	一三三二	東區石 町一ノ九	東④二七四三	大 島 重吉
同	卸	六八八八	八二二〇	西區堀内町三丁目		飯田 じやう
同 人力車	卸小賣	六三・五	一四八六〇	東區七間町四ノ一〇	東④三〇八四	早川 徳市
乳母車	卸小賣	五四・〇	二九二〇	東區北清水町六ノ六	東④七四九八	長崎 正一

九四、藤及同製品

乳母車	卸小賣	三一九二	二二五〇	中區古波町三ノ一五	住吉屋	東④〇五五七	虫鹿芝太郎
同	小賣	一五、〇〇〇・〇〇	一五、〇〇〇・〇〇	東區富士塚町二丁目			中野銀次郎商店

九五、柳及同製品

柳行李、麻苧繩	卸小賣	二二二〇	五五九〇	東區鍋屋町二ノ三八	福佐屋	東④二一六五	佐藤保太郎
柳行李、荒物、雜品	卸	二二二六	一六三六〇	東區石町一ノ六	山利	東④〇五一	井田利三郎
柳行李、疊表	卸小賣	六七〇八	一七一七二	中區新柳町二ノ七三	丸コ靴店	本②〇二四〇	幸村初次郎
柳行李、麻繩	卸	三六六四	二三四〇	西區東枇杷島町二三一			伊藤藤助
柳行李	卸小賣	三〇二四		中區末廣町二ノ一	森岡屋	中③二二三六	大口愛吉
				中區宮出町四二			辻定次郎

九六、護謨及同製品

護謨、雜穀、砂糖、製油原料、陶磁器、硝子器、セメント、煙草、ベニヤ板	卸	一〇〇〇、〇〇〇・〇〇	五〇〇、〇〇〇・〇〇	中區新柳町二ノ三	稻木商會	本②自三〇一一 至三〇一一三	三ツ引物産株式會社支店
護謨	卸小賣	二五五四	四九九〇〇	西區桑名町二ノ二七	井筒屋	本②一〇二二	稻木榮三
同	卸小賣	六六〇八	四五〇〇	東區富澤町一ノ一			伊相長太郎

護謨、調帶工具	小賣	三、〇〇〇・〇〇	三、〇〇〇・〇〇	南區熱田東町高藏	金太	南⑥三三九六	合資會社三喜商店
同		三三六〇	一九六八	中區御器所町北市場		南⑥二四二三	龜井すま
護謨製品(數物、パツキン、グ)	製造	一五、〇〇〇・〇〇	一五、〇〇〇・〇〇	南區熱田東町澤下		南⑥二〇八五	日本ラバースト株式會社
同 (タイヤ)		一〇〇、〇〇〇・〇〇	一〇〇、〇〇〇・〇〇	中區牧野町宇多利		西⑤一八八一	日東護謨製造株式會社
同 (タイヤ、靴)		一〇、〇〇〇・〇〇	一〇、〇〇〇・〇〇	東區千種町野代田		東④五二一四	金城ゴム商會
同		四、〇〇〇・〇〇	四、〇〇〇・〇〇	東區長堀町二丁目			名輪商會
同		三、〇〇〇・〇〇	三、〇〇〇・〇〇	中區御器所町出口			名輪製造所
護謨製品	卸	五〇〇、〇〇〇・〇〇	五〇〇、〇〇〇・〇〇	西區傳馬町一丁目		本②〇六八二	攝津ゴム株式會社
同		三〇〇、〇〇〇・〇〇	三〇〇、〇〇〇・〇〇	同		本②〇一七四	合資會社大石護謨商店
同	卸小賣	五〇、〇〇〇・〇〇	五〇、〇〇〇・〇〇	中區岩井町一二	丸夕	南⑥〇七三二	石田合名會社
同	卸	三五、〇〇〇・〇〇	三五、〇〇〇・〇〇	西區小鳥町八八		西⑤一八〇二	合名會社立松商店
護謨製品(タイヤ)	卸	二〇、〇〇〇・〇〇	二〇、〇〇〇・〇〇	東區宮町一丁目		東④二二二四	合資會社熊崎商店
同 (タイヤ)	卸	一五、〇〇〇・〇〇	一五、〇〇〇・〇〇	西區小鳥町八〇	向陽屋	西⑤三六三六	合名會社井上本店
護謨製品、醫療機械	卸	一三六八	二六四七四	西區深井町三二		西⑤一五四九	橫井政一
護謨製品(タイヤ)	卸	一九八四	二二四六〇	東區千種町五反田	仙田商店	東④四〇〇六 東④七三九四	大脇圓右衛門
中袋、靴、防水布	卸	八七三六	一〇一六〇	中區住吉町一丁目		中③〇四一八	仙田益時
護謨製品、醫療機械	卸	三三六〇	九六〇	中區裏門前町一ノ五二		中③〇一六七	中庭慶治
護謨製品、布ホース、水道材料	小賣	一五、〇〇〇・〇〇	一五、〇〇〇・〇〇	中區末廣町一ノ二五		中③〇三三八八 中③〇三八九	合名會社澁谷商會
土木建築、水道工事	請負	二二、〇〇〇・〇〇	二二、〇〇〇・〇〇	西區本町四ノ一九			合資會社久德商店

九六、護謨及同製品

業種 公積資本金 繰込資本金 營業所 商號 電話番号 氏名又ハ名稱

九七、木材、製材、製函業

木材(米材、北洋材)	問屋業	100,000,000.00	100,000,000.00	中區笹島町四ノ二	代西⑤二五〇〇	三井物産株式會社
木材(米材、北洋材)	卸	1,000,000.00	740,000.00	中區正木町三五	代本②二六一	三菱商事株式會社
木材、石灰、防腐劑、石炭	卸	10,000,000.00	5,000,000.00	中區南大津町一ノ九	南⑥〇〇八六四	秋田木材株式會社出張所
木材(米材、北洋材)	卸	2,500,000.00	1,012,500.00	中區正木町四〇二	東④三四一三九	貝島商業株式會社支店
(内地材)		2,000,000.00	2,000,000.00	南區八熊町出郷	南⑥〇四五六	大臺林業株式會社
(北洋材)		1,500,000.00	1,500,000.00	南區東築地五ノ三	南⑥〇〇五一九	飛州木材株式會社
(同)		1,500,000.00	1,500,000.00	同 五號	南⑥一八九五	日露木材株式會社
(米材、内地材)		1,000,000.00	1,000,000.00	南區西古渡町中島	南⑥〇〇一〇八	株式會社新宮出張所
(北洋材、内地材)	卸小賣	1,000,000.00	810,000.00	西區木挽町甲五八	本②〇〇三五〇	材總合資會社
(北洋材)	製材	5,000,000.00	5,000,000.00	中區正木町一ノ一	南⑥一三六七	江口合名會社
(同)卸	製材	5,000,000.00	2,500,000.00	南區東築地 二	南⑥一三六九	鐵北海木材商會
材(北洋材)	卸	5,000,000.00	1,250,000.00	中區御器所町北丸屋	南⑥四四五二	中央木材株式會社
(内地材)		4,500,000.00	2,250,000.00	南區西古渡町中島	南⑥二四七二	飛驒林業株式會社

木製機	仲立業	350,000.00	87,500.00	南區熱田西町根山	南⑥一八二八	合資會社井桁商店
木材(北洋材)	卸小賣	3,000,000.00	1,600,000.00	中區正木町六七一	南⑥〇〇五二四	鐵濱木屋商店
同(各種)卸小賣製材、製函		3,000,000.00	3,000,000.00	同 一七三	南⑥〇〇七六〇	合名會社吉見材木店
木材(内地材)	卸	3,000,000.00	1,800,000.00	南區熱田西町	南⑥一五四〇	岐阜木材株式會社
(北洋材)		2,800,000.00	2,800,000.00	南區西古渡町柳田	南⑥〇〇二九七	信陽木材株式會社
(米材)	卸、仲立業	2,500,000.00	2,500,000.00	南區熱田尾頭町丙二〇六	南⑥〇〇二九八	日下部合名會社
(枕木)	卸小賣	2,200,000.00	2,200,000.00	南區西古渡町八反田	南⑥〇〇四七六	名古屋枕木合資會社
(米材)	卸小賣製材	2,600,000.00	2,600,000.00	中區上堀川町 八	本②一〇五五	合資會社野田商店
木材(標材)	卸 運送業	1,500,000.00	1,500,000.00	南區熱田東町森後	南⑥一六三七	合資會社伊藤組
木材(内地材)	卸	2,000,000.00	2,000,000.00	中區正木町三四七	南⑥〇〇八六八	平野木材合資會社
(北洋材)	卸、仲立業	2,000,000.00	2,000,000.00	同 一七一	南⑥〇〇三八九	合名會社谷金商店
(電柱)	卸小賣	1,500,000.00	1,500,000.00	中區松重町 八	南⑥〇〇八七三	合名會社佐藤商店
(内地材)		1,000,000.00	1,000,000.00	中區西古渡町中島	南⑥一四七二	合資會社柴田商店
(枕木)		1,000,000.00	650,000.00	中區西松枝町一〇	東④〇〇四六八	中央枕木株式會社
(米材)		800,000.00	800,000.00	中區下堀川町三四	南⑥三三八九	合資會社竹廣材木店
(北洋材、内地材)		800,000.00	800,000.00	同 二八	南⑥二〇五八	合資會社大西善男商店
(丸太)	仲立業	700,000.00	700,000.00	南區熱田新田東組	南⑥〇〇八三四	株式會社建興商店
(米材)	卸 製函	700,000.00	700,000.00	南區熱田新尾頭町四三	南⑥〇〇一八三	合名會社小出商店
木材(米材)	卸小賣	700,000.00	700,000.00	中區下堀川町二七	南⑥一五九六	合名會社鈴藤商店
(北洋材)		500,000.00	500,000.00	同 町	南⑥〇〇三七九	合名會社鈴藤商店

九七、木材、製材、製函業

九七、木材、製材、製函業

四四二

業種	公稱資本金	所納資本金	營業所	商號	電話番号	氏名又ハ名稱
木材 (北洋材) 卸小賣	五〇〇〇〇〇〇	五〇〇〇〇〇〇	中區松重町一	富木屋	南〇〇三九六	合名會社松田材木店
木材 (内地材) 卸	三五〇〇〇〇〇	三五〇〇〇〇〇	南區熱田西町幣懸		南〇〇一九九	合名會社大口商會
木材 (北洋材) 卸小賣	三五〇〇〇〇〇	三五〇〇〇〇〇	南區熱田西町白鳥		南〇二八六三	合資會社小牧商店
木材 (内地材) 卸	三〇〇〇〇〇〇	三〇〇〇〇〇〇	西區木挽町六ノ二四	丸	本〇二二〇八	合資會社片桐商店
木材 (米材) 卸	三〇〇〇〇〇〇	三〇〇〇〇〇〇	中區正木町三四	丸	南〇〇八〇六	合名會社家崎材木店
木材 (北洋材) 卸、仲立業	二五〇〇〇〇〇	二五〇〇〇〇〇	中區古郷町六七	丸	南〇一七三五	合資會社大島商店
木材 (同) 卸小賣	三三〇〇〇〇〇	三三〇〇〇〇〇	中區下堀川町三四	丸	南〇一四〇七	進藤合名會社
木材 (丸太) 卸	二〇〇〇〇〇〇	二〇〇〇〇〇〇	南區新尾頭町四〇	丸	南〇〇二九四	淺井木材合資會社
木材 (電柱) 卸	一五〇〇〇〇〇	一五〇〇〇〇〇	中區松重町八	山	南〇〇八七三	合名會社佐藤商店
木材 (北洋材) 卸	一〇〇〇〇〇〇	一〇〇〇〇〇〇	中區正木町三三六	山	南〇〇八七三	合名會社永田商店
木材 (同) 卸	一〇〇〇〇〇〇	一〇〇〇〇〇〇	中區葛 町五二	山	南〇一三一一八	合名會社太市商店
木材 (枕木) 卸小賣	一〇〇〇〇〇〇	二二五〇〇〇〇	中區老松町八ノ三	山	東〇四八七九	合名會社太市商店
木材 (同) 仲立業	五二〇〇〇〇〇	五二〇〇〇〇〇	中區西川端町九ノ八	山	東〇四八八一	大日本商工株式會社
木材 (同) 卸	五〇〇〇〇〇〇	五〇〇〇〇〇〇	南區豐田町夕ノ割	山	南〇二八六五	合資會社公商會
木材 (電氣用木製品) 卸小賣	二〇〇〇〇〇〇	二〇〇〇〇〇〇	東區千種町池田	山	南〇二六九四	小川合資會社
木材 (同) 卸、仲立業	二〇〇〇〇〇〇	二〇〇〇〇〇〇	中區正木町二六	山	南〇一〇二八	龜妹尾材木商店
木材 (内地材) 卸、問屋業	二六七四〇	二〇〇〇〇〇〇	中區天王崎町一〇	竹	本〇一〇五四	大島合資會社
木材 (北洋材) 卸、製材	二四〇〇〇	六三五一三二	中區下堀川町六七	板	南〇〇〇七二	長瀬忠治
木材 (内地材) 卸、製材	一七六四〇	二八五六五	中區西川端町二ノ一	金	中〇一〇二〇	服部小十郎
						森川利兵衛

業種	公稱資本金	所納資本金	營業所	商號	電話番号	氏名又ハ名稱
木材 (床柱、名木) 卸小賣	一七五八四	三七〇〇	西區材木町 四	美濃喜	本〇〇九一五	星野喜兵衛
木材 (北洋材) 卸	一七四四四	四九五〇七	中區正木町		南〇〇一四三	橋本辰雄
木材 (北洋材) 卸小賣	一六八八四	四〇九四〇	南區熱田大瀬子町二五		南〇一九八七	大矢皆介
木材 (北洋材) 卸	一六八〇〇	二五二〇	中區正木町一六七	丸	南〇一三五四	川口鐵次郎
木材 (同) 卸小賣	一六五二〇	二六八二〇	中區東陽町四ノ一八	丸	東〇四三五五	鈴木忠次
木材 (檜木) 卸	一五九〇四	三二四一五	中區大坂町三ノ一	丸	東〇四三〇三	吉田清七
木材 (同) 卸小賣	一五八八〇	二二二八四	東區東大曾根町二八四	山形屋	東〇〇三五二	高橋安太郎
木材 (北洋材) 卸、製材 (請負)	一五三七二	二〇二四五	南區熱田西町幣懸	丸竹商店	南〇一二九一	柘植卯三
木材 (米材) 卸	一四七八四	二六八七五	南區熱田尾頭町 二	丸	南〇二二五五	三尾
木材 (同) 卸、製材	一四五六〇	二〇六三五	中區松重町 四	文	南〇一五七四	疇地梅太郎
木材 (同) 卸小賣	一三八三二	一六〇二〇	中區正木町二七七	文	南〇二三一	伊藤由治郎
木材 (米材) 卸	一三六六四	一九九五	同 七	岡田材木店	南〇〇九二三	岡田紋次郎
木材 (同) 卸	一三〇二〇	一六五〇六	西區押切町二丁目		西〇一六三三	荻野時三郎
木材 (同) 卸	二六〇〇〇	二六三四二	中區正木町一八八	材	南〇一七二七	長岡安吉
木材 (同) 卸	二四〇〇四	一五二六〇	南區西古渡町水深	松	西〇〇八三〇	伊藤松太郎
木材 (米材) 卸	一七六六〇	二五九六五	中區水主町一ノ五	丸	南〇一七二五	黒川春助
木材 (北洋材) 卸	一一二〇〇	八七三〇〇	南區熱田須賀町 一	山	南〇〇二四四	香川用吉
木材 (同) 卸	一一一六	一〇九一〇	南區熱田旗屋町一三八	小栗商店	南〇二八八五	井上清造
木材 (同) 卸	一〇九二〇	一一八二〇	中區松重町二三		南〇一三〇五	加藤清三郎

九七、木材、製材、製函業

四四三

業種	公稱收得金	拂込資本金	營業所	商號	電話番号	氏名又ハ名稱
木 材(米材)	卸	一〇六・四〇	中區松重町六〇	金 森	南⑥四七三一 一六二八	北折傳吉
(床物)	卸小賣	一〇四・二六	西區西菅原町二丁目	金 森	本②三六三二	森田顯三
(北洋材)	卸	一〇三・〇四	中區正木町三七六	南區西古渡町柳田	南⑥三五〇六 南⑥〇四四八	酒井三九郎 阿部廣三郎
(丸太)	卸小賣	一〇二・六四	西區木挽町二ノ七	舟源屋	本②〇七〇七 南⑥一〇六三	伊藤源助
(米材、北洋材)	卸	九八・〇〇	中區正木町一七三	細川材木店	南⑥二二五二	丹羽一郎
(北洋材)	卸小賣	九八・〇〇	一六六	同	南⑥〇七四四	大須賀長太郎
(北洋材、丸太)	卸	九四・三六	同	同	南⑥〇七四四	吉田鉞太郎
(北洋材、丸太)	卸小賣	九二・四二	南區熱田西町白鳥	金 小	南⑥二八六三	小牧甚吉
(北洋材)	卸	八九・八八	西區木挽町四ノ七	花瀬磨丸太店	本②一三〇二	花瀬和三郎
(北洋材)	卸小賣	八九・六〇	東區下飯田町	同	南⑥〇五〇八	小川兼次郎
(北洋材)	卸	八九・三三	中區正木町三九	益 木	南⑥一六七七	磯部清治
(北洋材)	卸	八八・七六	東區長堀町四ノ八	丸 勝	南⑥一四三三	瀨尾俊道
(北洋材)	卸	八五・九六	中區正木町三九	丸 中	南⑥二五二三 本②一〇八〇 二六〇〇	後藤榮太郎 中村兼吉
(北洋材)	卸	八五・四〇	南區熱田東町花ノ木	丸 中	南⑥三六三四	柴田祐一郎
(北洋材)	卸小賣製材(請頁)	八四・〇〇	中區正木町三八四	同	南⑥一〇七七	岡田伍三郎
(北洋材)	卸小賣製材(請頁)	八四・〇〇	三九九	同	南⑥一七〇七	長谷川逸次郎
(北洋材)	卸小賣	八三・二六	同	同	南⑥一七〇七	佐藤正七

業種	公稱收得金	拂込資本金	營業所	商號	電話番号	氏名又ハ名稱
木 材	卸	八二・〇四	南區熱田東町新宮坂	丸福材木店	南⑥〇九九四	福島 二と
製材(請頁)	卸小賣	八二・〇四	中區葉場町 八	同	南⑥二一五九	小瀬平治郎
(檜木)	卸	八一・二〇	中區正木町二六	同	南⑥一一二四	村上榮治
(小丸太)	卸小賣	七九・八〇	西區木挽町三ノ二五	同	本②二〇七三	伊藤吉次郎
(桐材)	卸	七七・五八	東區東片端町一ノ一	戸島屋	東④〇五一四	今津鍵三郎
(北洋材)	卸小賣	七五・六〇	中區正木町三四	谷屋商店	南⑥〇五四六	小南金丸
(丸太)	卸	七五・六〇	西區材木町一ノ一	材爲商店	本②一〇五七	渡邊守彦
(北洋材)	卸	七二・八〇	中區正木町三四	大 久	南⑥四一九〇	高井安之助
(小丸太)	卸	七二・九六	西區押切町八丁目	材 仙	西⑤〇三七八	岩瀬久治
(桐材)	卸	七〇・五二	南區千手町甲一五七	仲 正	南⑥〇九二五	大矢仙右衛門
(丸太)	卸	六九・四四	西區木挽町五ノ三	三河屋	本②三九七三	兒玉岩之助
(北洋材)	卸	六八・三三	中區東川端町九ノ五〇	丸 安	南⑥二四九八	島崎 八助
(北洋材)	卸小賣	六七・七六	西區澤井町二一	板倉商店	本②一九八七	宮本勇藏
(丸太)	卸小賣	六七・二〇	西區木挽町七ノ三三	同	南⑥一八六六	板倉庫吉
(内地材)	卸	六七・二〇	中區下堀川町四二	船 源	南⑥一八六六	牧田幸吉
(内地材)	卸	六七・二〇	西區替地町三五	同	西⑤二二三二	磯輪繁三郎
(内地材)	卸	六七・二〇	中區御器所町白金	同	南⑥三一四六	成瀬一太郎
(内地材)	卸	六七・二〇	中區正木町八六	同	南⑥四四四六	川口元吉
(内地材)	卸	六七・二〇	同	同	南⑥〇五五七	大橋光之助
(内地材)	卸	六七・二〇	同	同	本②二七八二	山内留吉

業種	公積資本金	備蓄利益税金	所得達得税金	營業所	商號	電話番号	氏名又ハ名稱
木材 卸小賣	六六〇八		二六四〇	中區 東川端町八ノ一	丸	南⑥三一九一	神田與太郎
製材	六五八〇		六六二〇	中區 正木町三九四	丸		大橋つるえ
仲立業	六四九六		四三〇〇	中區 下堀川町二〇	丸	南⑥二八二五	服部一男
卸小賣	六四四〇		一九〇五	南區 熱田傳馬町九ノ五〇		南⑥一六四九	平出銀太郎
(丸太、床板)	六三八四		四一八〇	西區 木挽町五ノ七	天満屋商店	本②一五二二	花瀨倉藏
	六一六〇		三〇〇〇	中區 西川端町六ノ二		南⑥二五六四	杉浦勇次郎
	六一三三		三〇六〇	中區 御器所町吹上			吉田鏞三郎
	六一三三		五三〇〇	中區 葛町三三		南⑥一三〇八	鈴木和太郎
卸小賣	六一三三		三八二〇	西區 木挽町八ノ四二	丸		今川清重
卸小賣	六〇七六		二二二四	同	丸庄材木店	本②三四一八	太田庄三郎
板	六〇四八		一五一〇	西區 上名古屋町内江	材	西⑤二二六二	酒井鐵太郎
卸小賣	六〇四八		七二〇六	西區 木挽町二ノ二九	平岐瓦商店	本②〇一五七	饗庭專次郎
(桧木) 材	五九三六		八九二〇	南區 熱田傳馬町四ノ二六	末廣屋	南⑥〇一八二	坂野權太郎
卸小賣	五九三六		三五四〇	東區 千種町赤萩	惣	東④五一二九	江口久太郎
	五九〇八		三一〇〇	南區 熱田内田町 八	炭	南⑥二二七六	山田つね
	五八八〇		一四七二〇	南區 西古渡町中島	設	南⑥二〇〇四	後藤浦次郎
	五八五二		三三六七	西區 木挽町三ノ四六	美濃	本②三九四五	加藤金六郎
	五八五二		二七三〇	南區 熱田西町幣懸	菱	南⑥一八九九	山口鎌一郎
	五七四二		三三六〇	南區 西古渡町八反田	丸	南⑥二五三一	伊藤太三郎

業種	公積資本金	備蓄利益税金	所得達得税金	營業所	商號	電話番号	氏名又ハ名稱
卸小賣	五六〇〇		七四二二	南區 熱田白鳥町一六	淺野屋	南⑥一五八七	淺井喜三郎
	五六〇〇		一八六〇	西區 那古野町三丁目	丸	西⑤一一八二	朝比奈初太郎
	五五四四		一一二〇	中區 正木町三三	岩	南⑥二一九五	小出斧七郎
	五五四四		二九二〇	中區 松重町 八		南⑥三〇三二	若松鎌三郎
	五四六〇		二〇八〇	南區 熱田旗屋町五五	丸		高橋光壽
	五四三三		二〇八〇	南區 西古渡町丁坪	丸	本②〇六九〇	猪飼榮五郎
(小丸太)	五四三三		一八九〇	西區 木挽町二ノ二三	藤本商店	南⑥三一七五	野々垣忠三郎
卸	五四〇四		二九四〇	南區 西古渡町柳田	丸	南⑥三一七五	山田徳次郎
	五三二〇		一八六〇	南區 八熊町五舛田	丸	南⑥三一四	加藤繼太郎
	五二六四		二二八〇	中區 正木町一七一	奧	南⑥四一七一	大村秋太郎
	五一八〇		二六二〇	南區 豐田町夕ノ割	村	南⑥一〇八一	安田安太郎
卸小賣	五〇四〇		一三〇六〇	中區 米野町高道	藤	西⑤三六四二	加藤金一郎
卸	五〇四〇		二四六〇	中區 正木町三九五	竹		宮田竹藏
卸小賣	五〇四〇		一九五〇	南區 西古渡町柳田	長	南⑥二五四九	猪飼重治
(米材)	四九五六		二〇七〇	中區 正木町六四九	丸		高木保造
卸	四九二八		九一五五	中區 東雲町四四	喜	南⑥〇九八四	遠山喜助
卸小賣	四九二八		四一五七	東區 高岳町二ノ二五	本	東④二六六四	田中喜吉
	四九〇〇		二〇一〇	南區 熱田旗屋町三一六	材	南⑥二一四八	鈴木源吉
	四九〇〇		一七二〇	南區 瑞穂町市場	勝	南⑥〇四八四	淺井陽次郎
	四九〇〇			中區 正木町三一五			西川義次郎

九七、木材、製材、製函業

四四八

業種	公積資本金	繰上資本金	營業所	商號	電話番号	氏名又は名稱
木業	四九〇〇	二六〇	中區西日置町出先	加藤鐵次郎	西⑤〇四〇三	加藤鐵次郎
木業	四八七二	四〇六〇	中區東川端町六ノ二	長谷川照子	南⑥二五七六	長谷川照子
木業	四八二六	一〇〇〇	中區天王崎町一七	戸谷平一	本②一〇八四	戸谷平一
木業	四八二六	二九〇	南區西古渡町水深	佐土根倉次郎	南⑥三六八一	佐土根倉次郎
木業	四七七八	二九〇	中區下茶屋町五	大曾根金之助	南⑥一五六〇	大曾根金之助
木業	四七三三	三三四〇	南區西古渡町中島	中村平藏	南⑥二八七一	中村平藏
木業	四六二〇	八二八四	中區前塚町二六	高木保兵衛	南⑥一九七三	高木保兵衛
木業	四五九二	二九四〇	南區豐田町夕ノ割	高瀬清次郎	南⑥二六二三	高瀬清次郎
木業	四五九二	二八〇	西區木挽町四ノ三	森田武七	本②三三八八	森田武七
木業	四五三六	一九二〇	西區和泉町一丁目	森中繁太郎	本②三八四七	森中繁太郎
木業	四四八〇	一八六〇	中區正木町三〇三	寺田武市郎	南⑥一九一六	寺田武市郎
木業	四四八〇	一八六〇	南區瑞穂町竹子	成瀬利三郎	南⑥〇三六三	成瀬利三郎
木業	四四四四	四五八〇	南區西古渡町童子	山本辨次郎	南⑥〇三六三	山本辨次郎
木業	四三四〇	一九四六	中區下堀川町一〇五	竹内錠太郎	南⑥〇七八〇	竹内錠太郎
木業	四二〇〇	三〇六〇	中區正木町三三六	永田吉郎	南⑥〇四五九	永田吉郎
木業	四二〇〇	四六六〇	中區下堀川町	伊藤谷次郎	南⑥二六三六	伊藤谷次郎
木業	四二〇〇	二五八〇	中區西川端町二丁目	鈴木鐵次郎	東④三七五一	鈴木鐵次郎
木業	四二〇〇	二二六〇	中區池田町七四	加藤嘉兵衛		加藤嘉兵衛

業種	公積資本金	繰上資本金	營業所	商號	電話番号	氏名又は名稱
木業	四二〇〇	一五七五	中區下堀川町六四	伊藤菊三郎	南⑥一三三二	伊藤菊三郎
木業	四二〇〇	一五六〇	中區伊勢山町一四	近藤末吉	南⑥〇四四九	近藤末吉
木業	四一四四	一五二〇	西區材木町一ノ二	森庄七	本②二五〇一	森庄七
木業	四〇八八	二六四八	西區押切町七丁目	村瀬貞次郎	西⑤一七七三	村瀬貞次郎
木業	四〇三三	二二六〇	中區正木町三八一	吉野丈太郎	南⑥〇九八八	吉野丈太郎
木業	四〇三三	四〇六〇	西區八坂町二ノ三	牧野徳治郎		牧野徳治郎
木業	四〇三三	四四〇〇	南區西古渡町柳田	伊藤精一	南⑥四一七〇	伊藤精一
木業	四〇三三	二二〇〇	中區葛町三二	大村頼吉		大村頼吉
木業	三九二〇	三九二〇	中區西川端町九ノ三	後藤清吉		後藤清吉
木業	三六九二	二二二〇	西區三藏町一丁目	大竹鑄之助	本②三四九一	大竹鑄之助
木業	三六三六	二二〇〇	南區瑞穂町鹽田	神谷時次郎	南⑥〇八二六	神谷時次郎
木業	三六三六	二二〇〇	中區伊勢山町二六三	水野鎌吉	南⑥一〇〇七	水野鎌吉
木業	三七八〇	二七〇〇	南區熱田新尾頭町一〇二	桑原重吉	本②三六八九	桑原重吉
木業	三七五二	二三四〇	中區天王崎町一七	早川秀次郎	西⑤〇五四一	早川秀次郎
木業	三六六八	二一八〇	西區堀内町二ノ五	佐藤浪次郎	西⑤二二三六	佐藤浪次郎
木業	三五〇〇	八五六〇	中區水主町一ノ五	谷田孫兵衛	南⑥一二六六	谷田孫兵衛
木業	三四四四	一三四〇	中區橋町六ノ一	種村鐵之助	西⑤〇三七七	種村鐵之助
木業	三四二六	一一〇〇	西區上島町六五	土川宗七	東④五一一一	土川宗七
木業	三三六〇	九六〇	東區千種町元古井	馬場新平		馬場新平
木業	三三六〇	九六〇	中區西川端町八ノ三	加古廣次		加古廣次

九七、木材、製材、製函業

四四九



九七、木材、製材、製函業

業 種 公稱收得本金 所拂込得本金 營業所 商號 電話番號 氏名又ハ名稱

業種	公稱收得本金	所拂込得本金	營業所	商號	電話番號	氏名又ハ名稱
木材	三三六〇	九六〇	中區下堀川町二〇	西村重三	南⑥二八一六	西川重次
卸小賣	三三二〇		西區東枇杷島町一〇五	吉川信次	西⑤三六四〇	渡邊政治
	三三二〇		中區御器所町鳥喰	林磯次郎	南⑥四七一八	鹿島祐次
	三二九二		西區則武町北畑	平野徳	西⑤四三三三	三輪兼次郎
	三二九二		西區木挽町五ノ二	丸野屋	本②四〇九四	加藤鐵次郎
	三二六四		中區水主町一ノ五	山久	西⑤二六五三	三浦濱吉
	三三六六		東區矢田町三八	牧竹商店		佐藤源七郎
	三〇八〇		西區廣井町三ノ五二	高龜屋	西⑤三二五〇	成田光三郎
	三〇八〇		西區泥江町一ノ六	丸野屋	南⑥三九七八	佐藤菊次郎
(コルク)	三〇二四		中區西川端町五ノ三	高龜屋	本②四〇一七	合資會社新福材木店
薪炭	五〇,〇〇〇.〇〇	五〇,〇〇〇.〇〇	西區材木町二ノ六	高龜屋	西⑤〇九七七	合資會社高倉商店
小賣	一五,〇〇〇.〇〇	一五,〇〇〇.〇〇	西區長畝町二丁目	丸野屋	南⑥二二五一	合資會社吉谷商店
小賣	一〇,〇〇〇.〇〇	一〇,〇〇〇.〇〇	南區西古渡町中島	丸野屋	南⑥二五八一	深川木材合名會社
小賣	一〇,〇〇〇.〇〇	一〇,〇〇〇.〇〇	中區古澤町六丁目	丸野屋	南⑥〇六一一	合資會社小鹿商店
小賣	八,〇〇〇.〇〇	八,〇〇〇.〇〇	南區西古渡町水深	丸野屋	南⑥一一六一	合名會社岡田商店
小賣	三,〇〇〇.〇〇	三,〇〇〇.〇〇	中區東川端町六ノ七	丸野屋		合資會社加古商店
小賣	三,〇〇〇.〇〇	三,〇〇〇.〇〇	中區西川端町九ノ七	丸野屋		

四五〇

業種	公稱收得本金	所拂込得本金	營業所	商號	電話番號	氏名又ハ名稱
薪炭	三〇,〇〇〇.〇〇	三〇,〇〇〇.〇〇	南區瑞穂町西藤塚	大甚	南⑥四二五四	合資會社新福材木店
小賣	二,〇〇〇.〇〇	二,〇〇〇.〇〇	中區大池町六ノ一〇	甚右衛門	東④六六七七	合資會社加古商店
小賣	二,〇〇〇.〇〇	二,〇〇〇.〇〇	南區本星崎町四七五	大甚	南⑥二二五一	合資會社吉谷商店
小賣	二,一五二	二,一五二	東區下飯田町九	甚右衛門	東④六六七七	合資會社加古商店
白木板	二,〇九六	二,〇九六	中區西脇町六	甚右衛門	南⑥三六六三	合資會社加古商店
小賣	二,一五六	二,一五六	東區相生町三丁目	甚右衛門	東④二九四九	合資會社加古商店
小賣	七六四〇	七六四〇	南區西古渡町柳田	丸野屋	南⑥一九八三	合資會社加古商店
製材(請負)	七三三〇	七三三〇	東區千種町仲田	丸野屋	東④五五三七	合資會社加古商店
小賣	五・五二	五・五二	西區木挽町四ノ二	丸野屋	本②四二六七	合資會社加古商店
小賣	五・五二	五・五二	中區旅籠町六二	丸野屋	南⑥一八三八	合資會社加古商店
小賣	五・〇二	五・〇二	中區八熊町畑代	丸野屋	南⑥二〇二三	合資會社加古商店
小賣	四・六二	四・六二	中區大井町一〇二	丸野屋	南⑥二〇二三	合資會社加古商店
小賣	四・八〇	四・八〇	南區當地町堤外	丸野屋	南⑥二〇二三	合資會社加古商店
小賣	四・三〇	四・三〇	西區木挽町四ノ二	丸野屋	本②一九四三	合資會社加古商店
小賣	四・〇〇	四・〇〇	南區野立町七畝割	丸野屋	南⑥二五四八	合資會社加古商店
小賣	四・〇〇	四・〇〇	中區西川端町一ノ二五	丸野屋	南⑥二五四八	合資會社加古商店
小賣	四〇八八	四〇八八	中區正木町六八	丸野屋	東④六八八三	合資會社加古商店
小賣	三六四〇	三六四〇	東區千種町中道	丸野屋	東④六八八三	合資會社加古商店
小賣	三五〇〇	三五〇〇	南區千種町平畑	丸野屋	東④六八八三	合資會社加古商店
小賣	三三六〇	三三六〇	南區呼續町東雲	丸野屋	東④六八八三	合資會社加古商店

九七、木材、製材、製函業

四五

業種	營業所	商號	電話番號	氏名又ハ名稱
木材(雜木、挽材)	南區西古渡町中島	金由	南⑥四二二二	谷川由三郎
小賣	中區東田町一ノ二〇	丸	東④七五九九	坂井兼三郎
同	南區西築地三號	丸	南⑥四〇九八	服部兼次郎
同	西區木挽町二ノ三三	山城屋	本②一五九一	合資會社大和屋商店
卸小賣	中區下堀川町一丁目	山城屋	南⑥〇二二三	鬼頭合資會社
同	中區天王崎町一	岩田商店	本②〇三一四	倉山城屋永太郎商店
同	南區熱田內田町八	白傳	南⑥〇一四七	合資會社磯部商店
同	西區木挽町三ノ二〇	白	本②一四一六	合名會社岩田商店
同	東區久屋町二ノ五	白木屋	東④一七〇〇	加藤傳右衛門
卸	中區西洲崎町三	白	本②二七六九	田中音藏
白木板、經木、薄板	東區久屋町二ノ二	白木屋	東④二〇〇五	白木松兵衛
卸小賣	中區西洲崎町	淺久	南⑥一六〇四	戶田
白木板	東區久屋町二ノ二	丸	本②二六一七	澤井
卸	中區下堀川町二四	丸	本②〇二五九	吉田
卸小賣	西區木挽町七ノ五	丸	本②二八七一	山本
(各地産)	西區木挽町四ノ七	丸	南⑥〇一一五	西脇
卸	同	丸	本③〇五六一	樋田
卸小賣	中區正木町五一	丸	南⑥二八二四	丹羽
同	中區天王崎町一〇	加藤支店	南⑥二八二四	加藤盛一
同	西區木挽町一ノ二五	丸		
同	南區熱田東町御田	丸		

業種	營業所	商號	電話番號	氏名又ハ名稱
卸小賣	中區橫三藏町五ノ二	永井	本③二九〇四	永井金之助
同	中區伊勢山町一七八	牧野屋	南⑥〇八一	水口庄藏
同	西區花車町五一	中島屋	西⑤三六七	佐藤真一
同	西區鹽町一ノ六	富士代屋	西⑤一三三四	石田兼三郎
同	東區飯田町四七	角	東④一一九四	水谷又吉
同	中區旅籠町一	中村屋	南⑥二七二〇	小澤万右衛門
同	西區本重町一丁目	中村屋	本②一〇四九	半谷新助
同	西區木挽町一丁目	近江屋	本②三八四六	野村兵三
同	西區長畝町二丁目	宇佐美材木店	西⑤〇五九〇	寶德左衛門
同	南區熱田內田町八	宇佐美材木店	南⑥一一〇一	宇佐美金次郎
卸	中區住吉町三ノ二	山木	中③〇二五二	川本真七
卸小賣	中區下堀川町六二	板吉	南⑥一〇〇六	磯輪源藏
同	中區西川端町二ノ八	新與	南⑥一八二七	伊藤兼吉
同	東區富澤町一ノ七	新與	東④一六九八	竹內與七
同	東區杉村町下ノ町	立木	東④二八八七	太田安次郎
同	中區正木町六六	加藤	南⑥二〇七七	立木蔭二郎
同	同	加藤	南⑥〇八七六	加藤延次郎
同	同	加藤	南⑥〇七六七	小島叔太郎
同	同	加藤	西⑤一一三四	岸本作太郎
同	西區北鷹匠町三ノ六	淺野	西⑤二六八九	淺野峯藏
同	中區納屋町一ノ六	淺野		淺野峯藏

九七、木材、製材、製園業

四五四

業種	公稱資本金	拂込資本金	業所	商號	電話番号	氏名又ハ名稱
白木板卸、製材	四四八〇	一八六〇	中區東川端町二ノ三	渡邊竹藏	東④一二一三	渡邊竹藏
白木板卸、製材	四四八〇	一四八〇	中區松重町一二	桑山太七		桑山太七
白木板卸、製材	四三〇〇	二〇七	中區裏門前町五ノ一	中村作平		中村作平
白木板卸、製材	四〇六〇	一一〇	中區上堀川町一六	尾關義一	本②三八二二	尾關義一
白木板卸、製材	三九四八	一五九〇	中區東川端町四ノ六	古瀬勝郎	東④四五一九	古瀬勝郎
白木板卸、製材	三九四八	九八〇	西區材木町一ノ七	北川嘉兵衛		北川嘉兵衛
白木板卸、製材	三九二〇	一三六〇	中區牧野町池田	瀨古庄太郎		瀨古庄太郎
白木板卸、製材	三九二〇	一六七一〇	西區木挽町八ノ三	小野安藏	本②三八九四	小野安藏
白木板卸、製材	三八六四	二四三〇	東區布池町一〇	井上義利	東④三九五三	井上義利
白木板卸、製材	三八〇八	一一〇	西區木挽町三ノ九	鈴木謙二	本②三四三三	鈴木謙二
白木板卸、製材	三五八四	一〇八〇	中區下堀川町九	伊藤將一	南⑥〇七三〇	伊藤將一
白木板卸、製材	三五五五	九六〇	東區東門前町二ノ四	杉山定吉	東④三三〇七	杉山定吉
白木板卸、製材	三三六〇	一〇八〇	西區木挽町一ノ二	鈴木鶴吉	本②〇六一五	鈴木鶴吉
白木板卸、製材	三三六〇	三三六〇	中區正木町一七	長谷川圓吉	南⑥三六三六	長谷川圓吉
白木板卸、製材	三三六〇	三三六〇	中區上堀川町一二	野口文次郎	本②一五九八	野口文次郎
白木板卸、製材	三三六〇	三三六〇	中區下堀川町七四ノ一	大塚禧代次		大塚禧代次
白木板卸、製材	三〇八〇	三〇八〇	同	近藤徳松	南⑥四三四一	近藤徳松
白木板卸、製材	一五〇〇〇〇・〇〇	一五〇〇〇〇・〇〇	中區笹島町三丁目	合資會社新田ニヤ製造所	西⑤〇八〇八	合資會社新田ニヤ製造所
白木板卸、製材	一〇〇〇〇〇〇・〇〇	五〇〇〇〇〇・〇〇	中區新柳町二丁目	三ッ名古屋株式會社	本②自三〇〇一三	三ッ名古屋株式會社

業種	公稱資本金	拂込資本金	業所	商號	電話番号	氏名又ハ名稱
桐板卸	二〇〇〇〇〇・〇〇	二〇〇〇〇〇・〇〇	西區西薺井町六ノ八	綿小	西⑤一〇一七	合資會社綿小桐材店
桐下駄材卸	二二〇〇〇〇・〇〇	二二〇〇〇〇・〇〇	西區大船町二丁目	合資會社稻生商店	西⑤〇六六一	合資會社稻生商店
桐板卸	五八二四	五九八一	西區木挽町四ノ七	神村屋	本②三二七九	三輪房太郎
桐板卸	五一二四	一六五〇	西區澤井町二五ノ一	金文	西⑤一七七四	西脇末吉
桐板卸	三六〇八	一一〇〇	中區下廣井町一ノ六八	中村商會	西⑤三六九三	加藤市右衛門
白木板小賣	一〇〇〇〇〇・〇〇	一〇〇〇〇〇・〇〇	中區門前町八ノ一九	丸加合資會社	南⑥二二六二	合資會社中村商會
白木板小賣	五、〇〇〇・〇〇	五、〇〇〇・〇〇	東區梅ヶ枝町八二	マルマ	東④二四七九	丸加合資會社
白木板小賣	三、三〇〇・〇〇	三、三〇〇・〇〇	南區西古渡町八反田	吉多屋	南⑥二二七七	合資會社小松商會
白木板小賣	五八二四	一四六〇	中區大池町四ノ二	渡邊金市	南⑥一六五七	合資會社小松商會
白木板小賣	四九六五	二二七〇	東區千種町中道	富田善造	東④六八八三	富田善造
白木板小賣	三九四八	一三三〇	中區西川端町八ノ一五	宮島文一郎	南⑥四〇二二	宮島文一郎
白木板小賣	三〇二四	六ノ二六	同	二井常次郎	南⑥〇五四〇	二井常次郎
白木板小賣	一五〇〇〇〇・〇〇	一五〇〇〇〇・〇〇	南區新尾頭町四八	天龍木材株式會社	南⑥〇五〇八	天龍木材株式會社
白木板小賣	一〇〇〇〇〇・〇〇	一〇〇〇〇〇・〇〇	南區西古渡町中島	加周商店	南⑥〇一〇八	加周商店
白木板小賣	五〇〇〇〇〇・〇〇	二五〇〇〇〇・〇〇	南區東築地二	合資會社近藤木工所	南⑥一〇八九	合資會社近藤木工所
白木板小賣	五〇〇〇〇〇・〇〇	二五〇〇〇〇・〇〇	同	合資會社吉見材木店	南⑥一五六六	合資會社吉見材木店
白木板小賣	三〇〇〇〇〇・〇〇	一六〇〇〇〇・〇〇	中區正木町六七一	合資會社山岸製材所	南⑥〇五二四	合資會社山岸製材所
白木板小賣	三〇〇〇〇〇・〇〇	三〇〇〇〇〇・〇〇	中區正木町一七三	合資會社土方製材所	南⑥〇七六〇	合資會社土方製材所
白木板小賣	二〇〇〇〇〇・〇〇	二〇〇〇〇〇・〇〇	中區松重町七	合資會社山岸製材所	南⑥〇九〇五	合資會社山岸製材所
白木板小賣	一五〇〇〇〇・〇〇	一五〇〇〇〇・〇〇	南區熱田東町二野	合資會社土方製材所	南⑥一四一九	合資會社土方製材所

九七、木材、製材、製園業

四五五

九七、木材、製材、製函業

業種	公積金	繰込金	營業所	商號	電話番号	氏名又ハ名稱
製材	120,000.00	85,000.00	中區 西川端町八ノ三	八寶製材株式會社	南⑥二一九一	北三 合資會社
製材	100,000.00	100,000.00	中區 御器所町 鳥喰	合資會社太陽製材所	南⑥一〇九七	丸長製材合資會社
製材	90,000.00	90,000.00	中區 西川端町九ノ三三	名古屋木工合資會社	南⑥〇四二七	合資會社村石製材所
製材	70,000.00	70,000.00	中區 御器所町 白金	合資會社高木商店	南⑥三三九七	合資會社竹内製材所
製材	61,000.00	61,000.00	南區 熱田東町 古川	合資會社丸信商會	南⑥〇八五二	川口製材合資會社
製材	50,000.00	50,000.00	中區 正木町三三三	合資會社中藤製材所	西⑤三七七八	合資會社梅村商店
製材	50,000.00	50,000.00	中區 西日置町 切出	合資會社水谷製材所	南⑥〇三〇六	合資會社長谷川商店
製材	50,000.00	50,000.00	中區 西川端町一ノ三	合資會社八熊製材所	南⑥三二〇二	合資會社船金製材所
製材	45,000.00	45,000.00	中區 下堀川町 四四	合資會社大矢商店	本②一二五八	合資會社荒川商會
製材	45,000.00	45,000.00	南區 熱田新尾頭町五〇	合資會社白鳥製材所	南⑥二〇一一	合資會社寶德製材所
製材	40,000.00	40,000.00	西區 木挽町一ノ四	合資會社丸福製材所	南⑥〇一〇二	合資會社丸五製材所
製材	40,000.00	40,000.00	中區 御器所町 高繩手	合資會社小川製材所	南⑥二四九二	合資會社大矢商店
製材	35,000.00	9,800.00	中區 正木町 三七一	合資會社丸高濱製材所	南⑥一八六	合資會社丸千高濱製材所
製材	30,000.00	30,000.00	南區 西古渡町 水深	合資會社丸小川製材所	西⑤二四九二	合資會社丸福製材所
製材	30,000.00	15,000.00	西區 志摩町 七九	合資會社丸小川製材所	南⑥〇一五九	合資會社丸小川製材所
製材	25,000.00	25,000.00	中區 西川端町 九丁目	合資會社丸小川製材所	本②三九四二	合資會社丸小川製材所
製材	17,500.00	17,500.00	南區 八熊町 五反田	合資會社丸小川製材所		合資會社丸小川製材所
製材	15,000.00	15,000.00	西區 木挽町 二ノ五	合資會社丸小川製材所		合資會社丸小川製材所

業種	公積金	繰込金	營業所	商號	電話番号	氏名又ハ名稱
製材	150,000.00	50,000.00	中區 東川端町 七丁目	合資會社三益製材所	南⑥四一五一	合資會社丸小川製材所
製材	120,000.00	120,000.00	中區 西日置町 東出先	合資會社丸小川製材所	西⑤二四八五	合資會社丸小川製材所
製材	100,000.00	100,000.00	中區 東川端町 四ノ二	合資會社丸小川製材所	南⑥一八四四	合資會社丸小川製材所
製材	100,000.00	100,000.00	同 九丁目	合資會社丸小川製材所	南⑥二八七八	合資會社丸小川製材所
製材	100,000.00	100,000.00	南區 熱田西町 五反畑	合資會社丸小川製材所	南⑥三〇四八	合資會社丸小川製材所
製材	75,000.00	75,000.00	南區 熱田東町 四ツ谷	合資會社丸小川製材所	本②三九四五	合資會社丸小川製材所
製材	70,000.00	70,000.00	西區 材木町 一ノ五	合資會社丸小川製材所	西⑤三三三二	合資會社丸小川製材所
製材	55,000.00	55,000.00	中區 露橋町 柳原	合資會社丸小川製材所	南⑥三七六四	合資會社丸小川製材所
製材	50,000.00	50,000.00	南區 熱田白鳥町 三七	合資會社丸小川製材所	西⑤二一一七	合資會社丸小川製材所
製材	50,000.00	50,000.00	南區 西古渡町 八反田	合資會社丸小川製材所	南⑥一六〇四	合資會社丸小川製材所
製材	40,000.00	40,000.00	東區 千種町 堀ノ前	合資會社丸小川製材所	南⑥二一三〇	合資會社丸小川製材所
製材	40,000.00	40,000.00	南區 熱田傳馬町 五丁目	合資會社丸小川製材所	南⑥一七三二	合資會社丸小川製材所
製材	31,000.00	31,000.00	西區 押切町 二ノ三六	合資會社丸小川製材所	南⑥一七八五	合資會社丸小川製材所
製材	30,000.00	30,000.00	南區 新尾頭町 四四	合資會社丸小川製材所	南⑥〇一八八	合資會社丸小川製材所
製材	30,000.00	30,000.00	南區 熱田東町 宿龜	合資會社丸小川製材所	南⑥〇〇七二	合資會社丸小川製材所
製材	25,000.00	25,000.00	中區 正木町 二	合資會社丸小川製材所	南⑥〇四四六	合資會社丸小川製材所
製材	25,000.00	25,000.00	南區 千代町 裏畑	合資會社丸小川製材所		合資會社丸小川製材所
製材	25,000.00	25,000.00	中區 正木町 五〇	合資會社丸小川製材所		合資會社丸小川製材所
製材	24,000.00	24,000.00	中區 下堀川町 六七	合資會社丸小川製材所		合資會社丸小川製材所
製材	24,000.00	24,000.00	中區 正木町 三八四	合資會社丸小川製材所		合資會社丸小川製材所

九七、木材、製材、製函業

九七、木材、製材、製函業

四五八

業種	公稱資本金	拂込資本金	營業所	商號	電話番号	氏名又は名稱
製材 木材 卸	一五三・七二	二〇二・四五	南區熱田西町幣懸	丸竹商店	南⑥二一九一	柘植卯三
製材 木材 (請負)	一五二・〇〇	一九九・九六	中區東川端町九ノ三三	中京製材所	南⑥〇五九八	鈴木由太郎
製材 木材 卸	一四五六・〇	二〇六・三五	中區松重町 四	榮製材所	南⑥一五七四	疇地梅太郎
製材 木材 (請負)	一三二六・〇	一六九・六〇	東區添地町一七	箱房製材所	東④〇三七八	前田源之助
同	九八・〇〇	二四六・〇	中區西川端町七ノ二四	南區西古渡町八反田	南⑥一四六	安田源之助
同	九四・九二	一〇九・六〇	南區西古渡町八反田	南區上堀川町三二	南⑥〇二五八	大鹿菊次郎
同	九二・四〇	八七・四八	中區上堀川町三二	中區東川端町六ノ二六	南⑥二〇九八	中村俊助
同	八五・二二	八二・六〇	中區東川端町六ノ二六	南區熱田東町竹ノ鼻	南⑥三二五八	平田よね
同	八四・〇〇	七〇・六〇	南區熱田東町竹ノ鼻	中區正木町 三	南⑥三六三四	長谷川逸次郎
同	八四・〇〇	五四・六〇	中區正木町 三	同 三四	南⑥〇五四六	小南金丸
同	七五・八八	六五・四〇	東區千種町仲田	谷屋商店	東④五五三七	鈴木増次郎
同	七三・八〇	四六・六〇	東區千種町仲田	東洋製材所	南⑥一八五一	伊藤義則
同	七〇・〇〇	七九・三一	中區御器所町向田八	三共製材	南⑥二七八二	細江善松
同	六八・八〇	四〇・六〇	南區熱田東町新宮坂	山留	本②二七八一	山内留吉
同	六七・二〇	二六・四〇	西區木挽町八ノ四八	山留	南⑥三一九一	山田乙三郎
同	六六・〇八	二六・四〇	中區東川端町八ノ一	山田製材	東④一七六六	山田乙三郎
同	六五・八〇	二九・二〇	東區萱屋町二ノ九	山田製材	東④一七六六	山田乙三郎
同	六四・六八	四三・〇〇	中區西川端町九ノ四八	九丁目		安田五助
同	六四・四〇	九八・二〇	同			

業種	公稱資本金	拂込資本金	營業所	商號	電話番号	氏名又は名稱
製材 木材 卸	六四・三二	七三・六〇	西區澤井町七三	藤金	西⑤二二四九	加藤清彌
同	六三・〇〇	四〇・六〇	中區松重町 三	日比野榮吉	南⑥三六一一	日比野榮吉
同	六三・〇〇	四〇・六〇	中區葉場町二三	齋田	南⑥三八五八	齋田
同	五〇・九六	二五・二〇	中區日置町山王	丸コ	南⑥二二五四	北岡小三郎
同	五〇・四〇	二四・六〇	中區西川端町九ノ六	長谷川照子	南⑥二五七六	長谷川照子
同	四八・一六	四〇・六〇	中區東川端町六ノ二	金長	南⑥二五七六	長谷川照子
同	四六・七六	一三・〇〇	中區正木町五〇七	横井重次郎	西⑤二六八九	横井重次郎
同	四五・九二	三七・六〇	中區納屋町一ノ六	淺野竹藏	南⑥四一五一	淺野竹藏
同	四四・八〇	一八・六〇	中區東川端町七丁目	渡邊竹藏	西⑤二六八九	渡邊竹藏
同	四三・九六	一六・九六	中區裏門前町五ノ一	木村梅太郎	南⑥四一五一	木村梅太郎
同	四二・〇〇	三三・六〇	中區東川端町六ノ七	近藤富三郎	南⑥四五七〇	近藤富三郎
同	四二・〇〇	一五六・〇	中區西日置町下鶴垂	竹内製材	南⑥三八九三	竹内清吉
同	四二・〇〇	一五六・〇	中區西日置町下鶴垂	竹内製材	南⑥三八九三	竹内清吉
同	四〇・八八	二二・八〇	中區東古渡町一ノ三八	宮田兼三郎	中③一〇五五	宮田兼三郎
同	四〇・三二	一四・四〇	中區矢場町二ノ切	増田製材	西⑤一四八八	増田忠右衛門
同	三九・二〇	一四・〇九	中區西日置町廻間口	増田製材	西⑤一四八八	増田忠右衛門
同	三七八・〇	一二・六〇	南區千代町裏畑	丸山製材	南⑥三三四一	高木万次郎
同	三六・四〇	一二・六〇	中區西日置町廻間口	丸山製材	南⑥三三四一	高木万次郎
同	三六・二二	一二・四〇	南區西古渡町柳田	丸山製材	南⑥三三四一	高木万次郎
同	三三・六〇	四二・二〇	中區西日置町出先	丸山製材	南⑥三三四一	高木万次郎

九七、木材、製材、製函業

四五九

九七、木材、製材、製函業

業種	公稱資本金 營業收益金	拂込資本金 所得稅	營業所	商號	電話番号	氏名又ハ名稱
製材 (床板)	三三六〇	三六二〇	中區古渡町三丁目	森	南⑥二一四一	兼次郎
(請負)	三三六〇	九六〇	西區押切町三丁目	水谷	西⑤二四〇八	梅吉
(請負)	三三六八		中區正木町 六	小島		忠治
	三三六八		中區下前津町七七	青山		茂
	三〇二四		中區春日町二八	前田		磯次郎
製函、製材 (茶箱、合板)	一〇〇〇〇〇〇〇	七〇〇〇〇〇〇	南區西古渡町柳田	山岸製材株式會社	南⑥一五八八 西⑤〇〇三三	
	七〇〇〇〇〇〇	七〇〇〇〇〇〇	西區上島町	合名會社淺野木工場	南⑥一一二二 南⑥一九四三	
	五〇〇〇〇〇〇	五〇〇〇〇〇〇	南區千年町裏畑	淺井製材株式會社	南⑥二六五五	
	一〇〇〇〇〇〇〇	二五〇〇〇〇〇〇	南區八熊町出郷	株式會社新橋製材所	東④二六五五	
	一〇〇〇〇〇〇〇	四七五〇〇〇〇	東區主稅町四丁目	名古屋製函株式會社	南⑥〇一八三	
同 木材	七〇〇〇〇〇〇	七〇〇〇〇〇〇	南區熱田新尾頭町四三	合名會社小出商店	東④二二〇七	
製函、白木板	三〇〇〇〇〇〇	三〇〇〇〇〇〇	東區關鍛冶町四ノ一〇	恒川 合名會社	東④五二二七	
製函	一〇〇〇〇〇〇	一〇〇〇〇〇〇	東區大曾根町一〇一	石原製材合名會社	南⑥四八三九	
同 同	八〇〇〇〇〇	八〇〇〇〇〇	中區御器所町大清水	合資會社石原製函所	東④二二〇七	
同 同	七〇〇〇〇〇	七〇〇〇〇〇	南區野立町五反田	合資會社石原製函所	南⑥四八三九	
同 同	五〇〇〇〇〇	五〇〇〇〇〇	東區東芳野町二丁目	東製函合資會社	東④五二二七	
同 同	五〇〇〇〇〇	五〇〇〇〇〇	中區東橋町八七	合資會社中尾商店	南⑥〇二八六	
同 同	三〇〇〇〇〇	三〇〇〇〇〇	東區高岳町一丁目	合資會社三兄弟商會	東④七五一〇	
製 空箱	一〇〇〇〇〇〇	一〇〇〇〇〇〇	西區西菊井町八ノ三	合資會社川本製箱所	西⑤二一三四	

(時計用箱)

業種	公稱資本金 營業收益金	拂込資本金 所得稅	營業所	商號	電話番号	氏名又ハ名稱
製材	二〇一六〇	三二九八〇	東區長堀町六ノ二六	淺井	東④〇七〇一	秀夫
製函	二二八二四	二〇八九五	中區下堀川町二七	森	南⑥一一二八	秀雄
製白木板	一二二〇〇	一九九七三	南區呼続町荒濱	和	南⑥三五八八	田重五郎
同	九五二〇	九〇六〇	東區榎木町三ノ五三	淺	東④〇八六六	井政太郎
同	九二四〇	三五五三五	東區關鍛冶町四ノ一〇	恒	東④二二〇七	川知敬
同	七二二四	七四一〇	東區白壁町二ノ三	角	東④二七八九	田兼吉
同	七〇〇〇	一九九六〇	東區榎木町二ノ九	杉	東④〇四二四 東④三五五四	戸藤三郎
同	六四四〇	五三八〇	南區八熊町東脇	鬼	南⑥三六八二	頭安次郎
同	五八八四	六三八〇	中區長岡町二三	大	西⑤二三四二	塚銀治郎
同	四六二〇	二〇一〇	西區廣井町二ノ八	星	東④四七五九	野精五郎
同	四四八〇	一八六〇	西區裏鹽町二丁目	棚	東④七三二一	橋伊三郎
同	四三九六	一七七〇	東區上飯田町一二	服	東④四七五九	部吉次郎
同	四二〇〇	九八〇	中區池田町四二一	星	東④二七九五	野精五郎
同	三三八八	一八六〇	東區東外堀町二ノ二	鈴	本②三〇九五 本②〇一六五	木鐵次郎
同	八九六〇	一四〇七八	西區木挽町八ノ三三	川	本②〇四七七 南⑥四一七一	本益次郎
同	五二七六	一三八〇	西區袋町一ノ二六	安	南⑥二四六五	井孫助
同	五二六四	二二六〇	中區正木町一七一	大		村秋次郎
同	四七六〇	二二六〇	中區東川端町六ノ二五	北		平貞三郎
同	三三二〇	二二二〇	中區正木町 六	加		藤伊三郎
同	三三二四	二二二〇	西區菅原町二ノ五	須		田鐵市

(請負)

九七、木材、製材、製函業

九七、木材、製材、製函業

四六二

業種	公積資本金	所得資本金	營業所	商號	電話番号	氏名又ハ名稱
折箱製造	四〇三二	二二六〇	西區花ノ木町一八	黒田木工所	東④六五二二	黒田忠一
卸小賣	三六九二	九六〇	東區大津町四ノ三		本②一八八三	天野兼三郎
卸小賣	三六六〇	一三二〇	西區桶屋町一丁目	遠洲屋	本②三〇七九	丑田仙次郎
卸小賣	三三六〇	一一六〇	西區伏見町四ノ二〇		東④〇七五二	水野千代吉
卸小賣	三三六〇	一一六〇	東區南外堀町二〇ノ一		本②二〇一五	角野嘉平
卸小賣	三三六〇	一一六〇	西區本重町四ノ一	折指	本②二二九七	角野金次郎
卸小賣	三三六〇	一一六〇	西區上長者町三丁目	折指	本②二二九七	加藤清三郎
卸小賣	三三六〇	一一六〇	中區西日置町山王		南⑥二七〇七	伊藤德二郎
卸小賣	三三六〇	一一六〇	中區下前津町五四		東④一一二二	津田善太郎
卸小賣	三三六〇	一一六〇	中區下前津町五四		東④一一二二	成田善太郎
卸小賣	三三六〇	一一六〇	南區熱田中町六六		東④一一二二	宮松次郎
卸小賣	三三六〇	一一六〇	中區東川端町二ノ四一		東④一一二二	金滿薄板合資會社
卸小賣	三三六〇	一一六〇	南區熱田東町六ツ野		本②〇六二九	瀧川合名會社
卸小賣	三三六〇	一一六〇	西區南押切町六反地		本②〇六二九	安井清三郎
卸小賣	三三六〇	一一六〇	中區鷺谷町二三		本②〇六二九	宮杉德十郎
卸小賣	三三六〇	一一六〇	中區西川端町二丁目		本②〇六二九	加藤喜一郎
卸小賣	三三六〇	一一六〇	中區下堀川町三〇		中③〇四七九	西尾武次
卸小賣	三三六〇	一一六〇	中區南吳服町二丁目		南⑥二二九六	栗本モクメン合資會社
卸小賣	三三六〇	一一六〇	南區八熊町畑代		東④五四五二	山田商店
卸小賣	三三六〇	一一六〇	東區山口町一一		東④五四五二	山田商店

業種	公積資本金	所得資本金	營業所	商號	電話番号	氏名又ハ名稱
木綿、皮革、ベルト	五〇、〇〇〇・〇〇	五〇、〇〇〇・〇〇	東區朝日町二ノ九		東④七四八七	越岡調帶製造所
木材防腐、土木建築	三〇〇、〇〇〇・〇〇	三〇〇、〇〇〇・〇〇	南區千年町二ノ割		南⑥一一二六	大日本木材防腐株式會社
木材	一五〇、〇〇〇・〇〇	一五〇、〇〇〇・〇〇	南區八熊町三反田		南⑥〇〇三一八	堀川土地株式會社
繫留保管	一五〇、〇〇〇・〇〇	一五〇、〇〇〇・〇〇	南區笠寺町二ノ切		南⑥二八三七	加福土地株式會社
繫留保管	一五〇、〇〇〇・〇〇	一五〇、〇〇〇・〇〇	南區東築地 二		南⑥〇〇九四五	名港土地株式會社
繫留保管	一五〇、〇〇〇・〇〇	一五〇、〇〇〇・〇〇	南區昭和町一五二		南⑥四三〇五	鎌名古屋掬扱所

九八、建具、家具

業種	公積資本金	所得資本金	營業所	商號	電話番号	氏名又ハ名稱
建具製造	一三〇、〇〇〇・〇〇	一三〇、〇〇〇・〇〇	西區皆戸町四丁目	角芳	本②〇〇五九	角芳商店
建具製造	一〇〇、〇〇〇・〇〇	一〇〇、〇〇〇・〇〇	東區筒井町二丁目		東④三九五六	長谷川建具店
建具製造	一〇〇、〇〇〇・〇〇	一〇〇、〇〇〇・〇〇	西區皆戸町四丁目		本②〇七四五	山七戸清商店
建具製造	九五、〇〇〇・〇〇	九五、〇〇〇・〇〇	南區熱田東町横田		東④二七四九	榮合名會社
建具製造	四〇、〇〇〇・〇〇	四〇、〇〇〇・〇〇	西區皆戸町四ノ七		本②〇七四五	井上増吉
建具製造	一四、五三三	一八、四一	東區大曾根町五一		中③〇四一六	土田丈太郎
建具製造	一三、六六〇	一八、六八五	中區矢場町二ノ切	大兼	本②三三一四	川口茂十郎
建具製造	一六、六六	一三、二〇	西區皆戸町四ノ四	戸屋茂吉	本②四二〇六	早川康之助
建具製造	一四、五三三	一五、二〇	西區上園町二丁目	平康屋	本②四二〇六	早川康之助

四六三

九八、建具、家具

四六四

業種	資本金	所得金	營業所	商號	電話番号	氏名又は名稱
建具製造	九七四四	一四二六	中區館屋町一五	早瀬木工場	南⑥二一八五	早瀬藤造
同	九七二六	一九六〇	西區皆戸町三〇	牧新	本②四〇三七	金森新七
同	九四九二	一六五二〇	中區正木町二七三		南⑥一四一三	奥岡元八
同	七三三六	五八二〇	東區榎木町二〇一		東④六〇七五	岩田武藏
同	七三〇〇	五二六〇	東區大曾根町二九			水谷定三郎
同	六二三三	六七〇〇	中區牧野町出郷前	吉川商會	西⑤二六一四	吉川鐵次郎
同	五四八八	五四六〇	西區袋町四ノ七	指善		小澤善太郎
同	五四六〇	二九二〇	中區御器所町大清水		本②三二九三	高木俊一
同	五四七六	四六〇九	西區西萬町一ノ八			渡邊鉦太郎
同	五二五二	二五八〇	西區皆戸町一ノ六五		西⑤二四九八	鈴木次郎
同	四八七二	一〇八〇	西區鹽町三ノ六			牛田重次郎
同	四六七六	一三〇〇	中區正木町五〇七			横井重次郎
同	四四八八	六三四〇	東區鍋屋町三ノ九	戸根		深見銀四郎
同	四三六八	一七四〇	中區正木町二六一			小島鈴子
同	四二〇〇	一五六〇	南區熱田東町新宮坂		南⑥〇二三七	加藤吉次郎
同	四一四四	四〇三三	中區裏門前町五ノ二	富士山	南⑥三一六九	樋口帝次郎
同	四〇三三	一三〇〇	南區千年町一ノ割	升幸	本②一九一五	山内由太郎
同	三六三六	四ノ三	西區皆戸町四ノ五二	戸屋貞作	本②三五八七	吉田幸七郎
同	三七八〇					牧野慶太郎

業種	資本金	所得金	營業所	商號	電話番号	氏名又は名稱
建具製造	三七五二	一七七〇	南區熱田傳馬町六ノ三	平子屋	南⑥三三九一	安島多市
同	三六四〇	一一四〇	中區古渡町六ノ三		南⑥三六三二	加賀鐵藏
同	三六二二	一一四〇	西區袋町三ノ七	指彦		宇佐美彦太郎
同	三五五五	一一〇〇	西區澤井町三九			加藤安次郎
同	三五五五	一一〇〇	中區館屋町三二			土井治助
同	三五二八	九六〇	西區澤井町二九			山田徳次郎
同	三五二八	九六〇	西區菅原町三丁目			山田徳次郎
同	三四七二	一〇六〇	西區袋町四ノ七	建金		松井安三郎
同	三四二六	四八二〇	西區菊井町六丁目			古橋金次郎
同	三四二六	四三四〇	中區正木町二一一			山元悦三郎
同	三四二六	四二六〇	南區西古渡町丁ノ坪			中村清左衛門
同	三四二六	三三〇〇	東區東門前町三ノ四			永井政吉
同	三三六〇		東區東大曾根町五八二		東④六七九四	中島賢康
同	三三六〇		東區東大曾根町五八二			岡崎仙松
同	三三九二		東區直道東町三二	丸		岡崎仙松
同	三三六四		西區伊倉町三ノ七	麻屋		花木米太郎
同	三三六四		西區志摩町五丁目			中野力次郎
同	三三六六		中區裏門前町五ノ一		南⑥四五二五	渡邊縫三郎
同	二四九六	一六八二〇	同	朝日屋	南⑥二七二一	岡本小三郎
同	二五三六	三七五九四	西區六旬町二ノ三	金吉	西⑤一四七九	岩瀬吉次郎
同	八九三二	九三二〇	同	丸吉	西⑤一七四七	前田吉次郎

九八、建具、家具

四六五



九八、建具、家具

業種	公稱資本金	所納資本金	營業所	商號	電話番号	氏名又ハ名稱
建具、漆器	七九・四	一八・六	中區古渡町三ノ二	中島屋	南⑥一九八六	山内徳次郎
建具	七〇・〇	二六・〇	中區裏門前町五ノ一	丸 癸	南⑥二〇七八	生田清吉
洋家具	六八・八	七・六〇	東區相生町四ノ三	戸 鈴	東④一五九三	井上清一
洋家具	六八・三	三・三〇	南區中瀬町二〇	戸 鐵	南⑥一九八五	野原銀次郎
洋家具	六八・三	八九・六〇	西區六句町二丁目	丸 清	西⑤三〇九二	浦山清助
洋家具	六八・三	三六・二〇	同 二ノ七	古 權	西⑤二一六一	近藤徳治郎
洋家具	六八・三	二・八〇	中區矢場町二ノ切	古 權		神野佐太郎
洋家具	六八・三	二・三〇	西區袋 町三丁目	山 力	東④五一六八	市橋鉞次郎
洋家具	六八・三	一〇・八〇	中區東陽町八ノ四三	山 力	東④二九三一	太田鍵太郎
洋家具	六八・三	一六・八〇	東區七間町五ノ七	丸 花	西⑤一六八二	林 作兵衛
洋家具	六八・三	七〇・二八	西區六句町二ノ六二	丸 花		浦山小久
洋家具	六八・三	一四・八〇	東區西新町一ノ六	古 藤	東④〇八四八	永島久藏
洋家具	六八・三	一〇・六〇	東區長堀町四ノ八	古 藤		林 藤市郎
洋家具	六八・三	一四・六〇	中區裏門前町一ノ三二	古 藤		佐藤仁三郎
洋家具	六八・三	二・六〇	東區東大曾根町一四三	古 藤		鈴木利三郎
洋家具	六八・三	三九・七六	中區東橋町一〇	米 銀	南⑥〇六〇四	松田甚太郎
洋家具	六八・三	三七・八〇	中區東橋町三ノ三	勇 屋	中③〇九三九	井戸田勇次郎
洋家具	六八・三	三六・二	中區矢場町三ノ三	つたや		室田 太郎
洋家具	六八・三	三九・〇〇	西區六句町一ノ二〇	つたや	南⑥一五〇七	岡田鳥太郎
洋家具	六八・三	三三・六〇	中區古澤町四ノ四	つたや		

業種	公稱資本金	所納資本金	營業所	商號	電話番号	氏名又ハ名稱
同 卸	三三・六〇	一五・四〇	中區裏門前町一ノ三五	丸 長	中③〇八七一	加藤松次郎
同 卸	三三・七六	三三・四八	中區西川端町七ノ三	丸 長	南⑥一八九七	壽山久作
同 卸	三三・四八	二二・三	西區六句町二ノ三	丸 長	西⑤〇九八五	浦山久一郎
同 卸	三三・三六	二二・三	中區三輪町一七	丸 長	中③一五二八	石川市造
同 卸	三三・〇八	一四・四〇	中區裏門前町三ノ四五	丸 長		鈴木長十郎
同 卸	三三・〇四	一六・五〇	中區下日置町四二	丸 長		鈴木兼吉
同 卸	三三・〇四	一四・四〇	西區上園町一丁目	丸 長		鈴木兼吉
同 卸	三三・〇四	一六・五〇	南區中瀬町二七一	丸 長		鈴木兼吉
同 卸	三三・〇四	一〇・二〇	東區小市場町四ノ二	丸 長		鈴木兼吉
同 卸	三三・〇四	一〇・二〇	東區東大曾根町三八二	丸 長		鈴木兼吉
同 卸	三三・〇四	三〇・二四	南區港本町二ノ六	丸 長		鈴木兼吉
同 卸	三三・〇四	五、〇〇〇・〇〇	中區矢場町三ノ切	丸 長	中③〇七三〇	林 鉦之助
同 卸	二二・八四	七・七三〇	東區吳服町五丁目	丸 長	東④三三三三	合名會社太田一進堂
同 卸	二二・六	二五・八〇	東區櫻ノ町三ノ三	丸 長	東④一七一六	浅井理八
同 卸	二二・六	二九・七〇	西區袋 町六丁目	丸 長	本②一二八八	太田仙次郎
同 卸	二二・六	九〇・九四	東區七間町五ノ三	丸 長	東④一八七〇	日比萬次郎
同 卸	二二・六	一四・二〇	西區下長者町二ノ三	丸 長	本②〇九九四	安阿彌次郎左衛門
同 卸	二二・六	四七・〇〇	西區小舟町二ノ五三	丸 長	西⑤一五九四	宮地太兵衛
同 卸	二二・六	一一・六〇	中區下茶屋町五〇	丸 長		日比彌壽
同 卸	二二・六	三〇・〇〇	西區小舟町一ノ四	丸 長		今枝彌壽
同 卸	二二・六	五、〇〇〇・〇〇	西區小舟町一ノ四	丸 長		加藤順次

九八、建具、家具

業種	種別	營業額	所得	營業所	商號	電話番号	氏名又は名稱
業	卸小賣	三三六〇	三三六〇	中區裏門前町一ノ三五	水月堂	中③一五三四	近藤芳次郎
同	小賣	三五二八	三五二八	西區北驛町二六	一月堂	西⑤一四三五	戸松市三郎
同	建築材料	四〇、〇〇〇・〇〇	三三、〇〇〇・〇〇	中區下堀川町六三			株式會社山王製材所
同	建築材料	一〇、〇〇〇・〇〇	一〇、〇〇〇・〇〇	中區流		南⑥三〇三六	合名會社丸八木工所
同	建築材料、額椽	一〇、七・四	八九六〇	中區葛		南⑥四一〇五	鈴木芳太郎
同	建築材料	六〇〇、〇〇〇・〇〇	一五〇、〇〇〇・〇〇	西區伊倉町四丁目	山二		三枝商店出張所
同	家具	四七六〇	四七四〇	南區熱田東町宿龜		南⑥一二三六	二村鈴太郎
同	家具	二〇〇、〇〇〇・〇〇	一〇〇、〇〇〇・〇〇	中區西川端町八丁目	丸	中③一八九七	株式會社誠工舎
同	看板	五〇、〇〇〇・〇〇	五〇、〇〇〇・〇〇	中區裏門前町一ノ三三	丸	東④三八八四	合名會社北岡商店
同	家具	二〇、〇〇〇・〇〇	二〇、〇〇〇・〇〇	中區南瓦町二七	丸八商店	東④一六八九	合名會社平手商店
同	家具	二〇、〇〇〇・〇〇	二〇、〇〇〇・〇〇	中區矢場町一八六		中③一六八九	合名會社平手商店
同	家具	一〇、〇〇〇・〇〇	一〇、〇〇〇・〇〇	東區北清水町二ノ六		中③一六八三	合加藤洋家具製造所
同	家具	一〇、〇〇〇・〇〇	一〇、〇〇〇・〇〇	中區南吳服町二ノ一九		南⑥三〇三六	合名會社丸八木工所
同	建築材料	一〇、〇〇〇・〇〇	一〇、〇〇〇・〇〇	中區流		南⑥二二一六	合資會社大和屋商會
同	建築材料	一〇、〇〇〇・〇〇	一〇、〇〇〇・〇〇	南區熱田新尾頭町二ノ一		東④二七〇八	合資會社山田家具店
同	家具	一〇、〇〇〇・〇〇	一〇、〇〇〇・〇〇	東區久屋町三丁目	まる九	東④七八五三	合資會社山田家具店
同	家具	一〇、〇〇〇・〇〇	一〇、〇〇〇・〇〇	東區針屋町一ノ一七		東④一八八七	中井木工合資會社
同	家具	八、〇〇〇・〇〇	八、〇〇〇・〇〇	中區松島町一		東④一一八四	合資會社加藤商會
同	家具	六、〇〇〇・〇〇	六、〇〇〇・〇〇	中區御器所町島西浦			

業種	種別	營業額	所得	營業所	商號	電話番号	氏名又は名稱
同	同	六、〇〇〇・〇〇	六、〇〇〇・〇〇	中區西川端町八丁目		呼南⑥二五四〇	合資會社川端木工所
同	同	五、〇〇〇・〇〇	五、〇〇〇・〇〇	西區則武町新堀			合資會社共同製作所
同	同	五、〇〇〇・〇〇	五、〇〇〇・〇〇	中區裏門前町五ノ一			安藤合資會社
同	同	三、〇〇〇・〇〇	三、〇〇〇・〇〇	西區則武町新堀		西⑤一〇一五	牛田合資會社
同	同	三、〇〇〇・〇〇	三、〇〇〇・〇〇	中區御器所町砂田			合資會社神野商店
同	同	二、〇〇〇・〇〇	二、〇〇〇・〇〇	東區千種町赤萩		東④一一七一	鈴木政吉
同	同	一、二〇二・八	五、〇七二・九五	東區東片端町三丁目			廣瀬鶴三郎
同	同	八三四四	六九八〇	西區袋		本②一八四三	生田太七
同	同	七五三三	七一〇	西區袋		本②一五八九	平岩曉呼
同	同	七三〇八	一〇一六〇	同		本②一三七七	小島秀夫
同	同	六、〇〇四	三七八〇	同		西⑤三三四六	西尾森一
同	同	五、二六四	二七〇〇	西區東枇杷島町二ノ三〇		西⑤四〇四四	三輪善太郎
同	同	五、〇九六	一三〇〇	西區袋		本②一八八一	小島友雄
同	同	五、〇四〇	二四六〇	中區矢場町一ノ切		中③一三七〇	橋村新之助
同	同	五、〇二	二五二〇	中區東川端町三丁目		東④一四三四	岩田良三
同	同	四、五〇八	一八九〇	中區矢場町三ノ切			木下シゲ
同	同	四、四八〇	一八六〇	東區富澤町一ノ七		中③一三六五	千田大藏
同	同	三、九二〇		中區流川町二三			服部新三郎
同	同	三、八九二		中區矢場町三ノ二			宇佐美彦太郎
同	同	三、六二二		西區袋			

九八、建具、家具

四七〇

業種	品名	公積金 資本 金	所 得 金	營 業 所	商 號	電 話 番 號	氏 名 又 ハ 名 稱
家	具(椅子)	三五八四	一〇〇四	中區矢場町二ノ切	椅子角		山口鶴壽
家	具	三四四四		中區西日置町石橋			加古豐一
同		三四一六	一〇〇〇	中區米野町中田			水野増吉
同	(椅子)	三三六〇		中區矢場町一ノ切			佐溝米次郎
同	(同)冷蔵庫	三一八八	一〇六〇	中區裏門前町二ノ八	椅子甚	中③一七一五	奧田甚四郎
同	具	三一〇八		同		中③一二七九	安藤鶴吉
同	具	三〇二四	一五四〇	中區西川端町四ノ四		中③〇五九一	水野玉次郎
同	貴金屬製品	二一〇〇〇〇〇	五、五〇〇〇〇	中區鶴舞町一九	丸福	東④一六五一	株式會社福島商會
家	具	三〇〇〇〇〇	三〇、〇〇〇〇〇	中區門前町四丁目		本②四一三一	丸武合資會社
家	具	一〇〇〇〇〇〇	七〇〇〇〇〇〇	中區末廣町一ノ四		中③〇八四四	鯉長谷川美生堂
家	具	二八三、九二	二、五八四〇〇	中區榮 町	高麗屋	東④三四七六	水谷重兵衛
家	具	八九〇四	一〇五六〇	中區裏門前町一ノ三八	萬加	中③一六七〇	青山市太郎
同	果物	六八三三	八二一〇	西區東枇杷島町二〇〇	紀ノ國屋	本②一六一一	若山茂兵衛
家	具、箆筒	六五五三	八八三七	西區袋 町四丁目	指重	中③〇九九四	後藤松次郎
家	具	六四九六	六八二〇	中區裏門前町一ノ三六	若狹屋	中③〇一三九	小粥鑑五郎
同		六一三三	一四三三	同	箱文	南⑥〇八七九	三輪文吉
同		六〇四八	二四六〇	中區橋 町六ノ四	綿喜商店	西⑤一五五二	石田喜八
同		五九六四	三三〇〇	西區六句町二ノ五			

業種	品名	公積金 資本 金	所 得 金	營 業 所	商 號	電 話 番 號	氏 名 又 ハ 名 稱
同	佛壇、佛具	五七九六	二二三〇	同	つる久	西③一〇三二	池田久次
家	具(戶棚)	五七二二	二三八〇	中區裏門前町四ノ一		南⑥三六〇六	平岩仙之助
同		四九〇〇	一三六〇	中區御器所町砂田			神野佐平
同		四七八八	一六八〇	東區針屋町三ノ一九	三河屋	東④二四七八	近藤善次郎
同		三八三六	一三〇〇	中區裏門前町四ノ三八			岡本喜之助
同	(机、本箱)	三七五二	七五六〇	中區東橋町一六		南⑥二九五五	奧村幸太郎
同	(茶箆筒、火鉢)	三六四〇	二二〇〇	中區裏門前町一ノ三〇		中③〇五一七	飯田庄次郎
同		三五八四	一一二〇	中區南武平町一ノ九	菱田	東④三六六一	渡邊
同		三四七二	一七七〇	中區裏門前町二ノ二八		中③一三一八	菱田松太郎
同	(茶箆筒、火鉢)	三四四四		中區南武平町一ノ九		中③一四一七	安達増市
同	(箆筒)	三三六〇		中區南鍛冶屋町五ノ一	指鐵	中③一二四九	沼野政吉
同	(机、戶棚、本箱)	三三六〇		西區袋 町四ノ七			櫻木鐵太郎
同	(戶棚)	三三三三	二二八〇	中區裏門前町一ノ三五		南⑥三一九九	堀尾辰次郎
同	(陳列棚)	三三九二	三三八〇	同		中③〇〇七七	飯田五郎治
同		三〇二四		中區裏門前町五ノ二		南⑥〇五六八	岡田増藏
同	桑木曲物製品	三〇二四		南區八熊町南荒江	丸二	東④二九三九	丹羽浪三郎
家	具	五九六四	三五八〇	東區筒井町一丁目	伊	本②二八六一	後藤伊三郎
家	具	五七九六	三三四〇	中區香妻町 二	山	中③〇二七二	橋田儀三太郎
同		五二五二	二四三〇	中區住吉町三ノ七	三河屋		近藤錦造

九八、建具、家具

四七一

九八、建具、家具

四七二

業種	營業所	商號	電話番號	氏名又ハ名稱
家具	東區東新町一六	丸大	東④四二九二	春日井武夫
家具	中區牧野町宮裏	丸大	中③〇七九七	高瀬竹次郎
家具	中區矢場町一ノ切			中村市十郎
家具	中區裏門前町一ノ四〇			山田仙次郎
家具	中區榮町六		東④六五五〇 東④二〇一一	青木清逸
家具	東區北清水町六丁目	山甚	東④二〇一一	淺野又治
家具	西區袋町二ノ七		本②三三三三	菱田治正
家具	南區熱田傳馬町四丁目	鳴田屋		吉川為次郎
家具	中區牧野町宮裏	マルイ		伊串馬次郎
家具	中區裏門前町二ノ八	椅子甚	中③一七一五	奧田甚四郎
家具	南區熱田新尾頭町一	大和屋商店	南⑥二二一六	加藤春吉
家具	東區大曾根町一三六		西⑤四〇四四	水谷豐吉
家具	西區東枇杷島町二三〇		南⑥三九〇九	小島善義
家具	東區杉村町二四九五			菅谷安太郎
家具	中區裏門前町五ノ一			伊藤善吉
家具	中區長岡町五七	大阪屋	本③三三七三	合名會社三河屋商店
家具	中區正木町一九	齋藤		馬場喜右衛門
家具	西區袋町四丁目			
家具	南區西古渡町柳田			
家具	西區東枇杷島町二〇〇	紀ノ國屋		若山茂兵衛
家具	西區袋町四丁目	指重	本③一六一一	高山重三郎
家具	南區中瀬町五二	山森	南⑥三四二六	林才力
家具	中區東田町二ノ三四		東④四一二九	社本繁雄
家具	西區六句町二丁目	森庄		森田庄太郎
家具	東區杉村町金作			中村磯左衛門
家具	西區袋町五ノ九	大村屋		大村鍋吉
家具	中區東橋町二二			恒川伯太郎
家具	東區杉ノ町一ノ七		東④二六〇一	伊藤政二郎
家具	中區矢場町五ノ切		中③一七五九	渡邊代治郎
家具	中區裏門前町一ノ七			市原靜夫
家具	同 三ノ切			安井治三郎
家具	中區裏門前町五ノ一	三舟屋		船橋松三郎
家具	中區矢場町二ノ切	丸勘支店		北岡かぎ
家具	西區袋町四ノ七	指鐵		櫻木鐵太郎
家具	中區六句町二ノ六	森鐵		松田鐵吉
家具	南區熱田東町金山			林武雄
家具	東區北清水町六丁目			阿部德四郎
家具	東區赤塚町三丁目	辰己屋	東④〇四三二	大竹彌五左衛門
家具	中區裏門前町二ノ三			富田信一

營業所  
電話番號

氏名又ハ名稱

業種	營業所	商號	電話番號	氏名又ハ名稱
家具	西區東枇杷島町二〇〇	紀ノ國屋		若山茂兵衛
家具	西區袋町四丁目	指重	本③一六一一	高山重三郎
家具	南區中瀬町五二	山森	南⑥三四二六	林才力
家具	中區東田町二ノ三四		東④四一二九	社本繁雄
家具	西區六句町二丁目	森庄		森田庄太郎
家具	東區杉村町金作			中村磯左衛門
家具	西區袋町五ノ九	大村屋		大村鍋吉
家具	中區東橋町二二			恒川伯太郎
家具	東區杉ノ町一ノ七		東④二六〇一	伊藤政二郎
家具	中區矢場町五ノ切		中③一七五九	渡邊代治郎
家具	中區裏門前町一ノ七			市原靜夫
家具	同 三ノ切			安井治三郎
家具	中區裏門前町五ノ一	三舟屋		船橋松三郎
家具	中區矢場町二ノ切	丸勘支店		北岡かぎ
家具	西區袋町四ノ七	指鐵		櫻木鐵太郎
家具	中區六句町二ノ六	森鐵		松田鐵吉
家具	南區熱田東町金山			林武雄
家具	東區北清水町六丁目			阿部德四郎
家具	東區赤塚町三丁目	辰己屋	東④〇四三二	大竹彌五左衛門
家具	中區裏門前町二ノ三			富田信一

九八、建具、家具

四七三

業種	營業所	商號	電話番號	氏名又ハ名稱
家具	西區東枇杷島町二〇〇	紀ノ國屋		若山茂兵衛
家具	西區袋町四丁目	指重	本③一六一一	高山重三郎
家具	南區中瀬町五二	山森	南⑥三四二六	林才力
家具	中區東田町二ノ三四		東④四一二九	社本繁雄
家具	西區六句町二丁目	森庄		森田庄太郎
家具	東區杉村町金作			中村磯左衛門
家具	西區袋町五ノ九	大村屋		大村鍋吉
家具	中區東橋町二二			恒川伯太郎
家具	東區杉ノ町一ノ七		東④二六〇一	伊藤政二郎
家具	中區矢場町五ノ切		中③一七五九	渡邊代治郎
家具	中區裏門前町一ノ七			市原靜夫
家具	同 三ノ切			安井治三郎
家具	中區裏門前町五ノ一	三舟屋		船橋松三郎
家具	中區矢場町二ノ切	丸勘支店		北岡かぎ
家具	西區袋町四ノ七	指鐵		櫻木鐵太郎
家具	中區六句町二ノ六	森鐵		松田鐵吉
家具	南區熱田東町金山			林武雄
家具	東區北清水町六丁目			阿部德四郎
家具	東區赤塚町三丁目	辰己屋	東④〇四三二	大竹彌五左衛門
家具	中區裏門前町二ノ三			富田信一

營業所  
電話番號

氏名又ハ名稱

九八、建具、家具

四七四

業種	營業資本 收得税金	所込資本 税金	營業所	商號	電話番号	氏名又は名稱
鏡臺、額椽	卸	三三〇四	西區東柳町三九	大形鏡店	西⑤三七七三	大形精一
鏡臺、額椽製造、板硝子	小賣	二二五〇〇〇	中區矢場町五ノ切	森 鍬	中③〇三三八	合資會社櫛田商店
鏡臺、筆筒	小賣	三一九二	西區六旬町	川口洋鏡店	中③〇四〇六	松田 鍬 吉
鏡、鏡臺	卸小賣	一七五五二	中區門前町二丁目	三光舍	中③一六五七	川口代次郎
鏡、額椽	卸小賣	九二八	中區末廣町二ノ九	かゞみや	中③一三九二	梅田 鶴 藏
膳、硯箱	製造	三三九二	中區門前町三ノ二	柳 屋	中③〇九九六	山田和太郎
盆	卸小賣	三三八八	東區萱屋町二ノ三	品野屋	中③〇九六	平野金兵衛
同	卸小賣	三六〇八	中區門前町三ノ三	品野屋	中③〇九六	山口杏次郎
同	卸小賣	三三六	中區榮 町五ノ一	品野屋	中③〇九六	松井 彌 一
勝手道具、荒物	卸	一四八〇	東區石 町一ノ九	品野屋	東④〇五九五	服部 治 助
額椽、鏡臺製造、板硝子	小賣	二一五〇〇〇	中區矢場町五ノ切	品野屋	東④〇五九五	合資會社櫛田商店
額椽、建築材料	製造	二〇〇〇〇〇	中區葛 町五二	品野屋	中③〇三三八	合資會社鈴木製額所
額椽	製造	一〇〇〇〇〇〇	東區千種町赤萩	マル高	南⑥四一〇五	高安合資會社
同鏡	卸小賣	九二六	中區末廣町二ノ九	三光舍	東④三九七九	梅田 鶴 藏
額椽、襖	卸小賣	五四八	中區小舟町一ノ四	三角堂	中③一六五七	加藤 順 次
額椽、椽	卸小賣	三五〇〇	西區新榮町二ノ三	大形鏡店	東④五九三九	殿島 修 二
額椽、鏡臺	卸	三三〇四	西區東柳町三ノ九	大形鏡店	西⑤三七七三	大形 精 一
古道具	卸小賣	三五〇〇〇〇	西區袋 町五丁目	大形鏡店	本②一四五二	合名會社久藤春店
同	卸小賣	一〇〇〇〇〇〇	中區金澤町一二	大形鏡店	南⑥一七二三	合資會社丸安商店

九九 書畫、骨董

同 質屋業	八二四八	七三二〇	西區押切町八丁目	中清商店		中村清太郎
古道具	卸小賣	五二六四	東區東片端町二二三	中清商店		近澤利兵衛
同	卸	四九五六	南區西古渡町水深	中村屋		中村増次郎
同	卸小賣	四五六四	中區東橋町一五	丸 德		服部登具美
同	卸小賣	四二四	東區相生町三ノ六	丸 德		竹内金次郎
同 建具、家屋材料	卸小賣	四〇六〇	東區長堀町四ノ八	古 藤	東④〇八四八	林 藤 市 郎
古道具	卸小賣	三三六	中區池田町 六	古 藤		近藤 鎌 次 郎
同	卸小賣	三〇五二	西區江川端町五ノ五	丸 大		小島秀三郎
同 家具	小賣	三六二二	中區牧野町宮裏	丸 大		高橋竹次郎
古道具、建具家具	小賣	三三八八	東區萱屋町二ノ六	丸 中		仲尾 景 重
古道具	小賣	三三六	商區熱田東町浮島	丸 中		高橋悦次郎

美術品、骨董品	仲立、卸小賣	一〇〇,〇〇〇.〇〇	東區朝日町二ノ四	合名會社米万商店	東④二〇四四	合名會社米万商店
書畫、骨董、茶器	卸	一〇〇,〇〇〇.〇〇	西區伏見町二丁目	橫山商會	本②一五一〇	合名會社橫山商會
同	卸小賣	一〇〇,〇〇〇.〇〇	東區東本重町	宇治屋	東④四七二七	宇治久合名會社
同	卸小賣	八〇,〇〇〇.〇〇	西區袋 町五丁目	植 田	本②〇一三三	合名會社味岡商店
同	卸小賣	五〇,〇〇〇.〇〇	東區針屋町二ノ三	植 田	東④一四〇七	合名會社味榮商店

九九、書畫、骨董

四七五

業種	公積金	繰込金	營業所	商號	電話番号	氏名又、名稱
美術工藝品、諸道具	卸小賣	一五〇,〇〇〇.〇〇	東區朝日町三丁目		東④二〇〇九	鎌名古屋美術俱樂部
書畫、骨董	卸小賣	五〇,〇〇〇.〇〇	西區袋町五丁目		本②〇四九五	合資會社山田百華堂
同	同	一〇,〇〇〇.〇〇	東區駿河町二丁目	江口屋	東④〇九四五	江口屋合資會社
同	同	八,〇〇〇.〇〇	西區下長者町三丁目		本②一三八九	合資會社三輪華陽堂
同	同	七,〇〇〇.〇〇	西區袋町五ノ二六	美濃屋	東④〇二八一	合資會社加藤善左衛門商店
同	同	四九六.四	東區鍋屋町一ノ四	万喜	中③一九五九	伊藤喜兵衛
同	同	三二八.三六	中區住吉町一ノ六	桑山堂	東④二〇五五	長谷川竹次郎
同	同	一四六.四	東區梅枝町一ノ四	西川聽松堂	東④二六五九	三尾千太郎
同	同	八五.九六	東區朝日町二ノ二六	三鎌	東④二六五九	關可直
同	同	七三.六四	東區富澤町三ノ三	水玉	本②〇六四四	三輪忠助
同	同	七三.〇八	西區袋町六ノ二〇	錦堂	東④四五七八	横井新平
同	同	六二.〇四	東區鶴重町二ノ二	美濃屋	東④一九八七	水戸玉一
同	同	六〇.四八	東區東魚町三丁目	宇治長	本②三三四三	丹羽なを
同	同	五.八〇	同	有三堂	本②一八〇	吉田伊助
同	同	四八.七二	中區八百屋町三ノ一八	石黒七郎	本②四〇一〇	宮田鐵吉
同	同	四八.〇	西區島田町三ノ五	温古堂	東④三三一六	梅本長太郎
同	同	三六.三六	東區東袋町一ノ二	玩古洞	本②二九四二	榊原參三
同	同	三六.〇	西區桶屋町二丁目	山田		西村長七

同	同	三五.〇〇	西區志摩町六ノ七九	温古堂	西④一八二	駒崎三郎
同	同	三五.〇〇	中區裏門前町一ノ四二	山田	中③〇五四九	石黒七郎
同	同	三一.三六	中區鶴舞町二八	清源堂	東④四一七八	朝日奈銚太郎
同	同	一九七.二	東區小市場町四ノ三	丸正	東④二一〇四	山田利吉
同	同	四九.六	中區老松町五ノ三	山田	東④五七二五	荒川初太郎
同	同	四二.六	東區伊勢町四ノ四	清源堂	東④七八五四	小崎天大
同	同	三〇〇.〇〇	中區裏門前町一ノ五	丸正	本②六五七一	合資會社志茂商店
同	同	三〇.二四	東區朝日町二ノ二六	丸正	東④六三〇八	北島正太郎

100、茶

器

業種	公積金	繰込金	營業所	商號	電話番号	氏名又、名稱
美術工藝品、諸道具	卸小賣	一五〇,〇〇〇.〇〇	東區朝日町三丁目	萬源堂	東④二〇〇九	鎌名古屋美術俱樂部
茶器、骨董	卸小賣	八〇,〇〇〇.〇〇	西區袋町三丁目	駒屋	本②二七五四	合名會社萬源堂商店
茶器	卸小賣	七,〇〇〇.〇〇	同	駒屋	本②一五九五	合資會社加藤善左衛門商店
同	同	一,〇三三.六	西區傳馬町六ノ七二	大野屋	本②一七七四	福井半三郎
同	同	一三六.四	西區下長者町一ノ六	駒屋	本②一四三二	加藤健次郎
同	同	七六.二	西區本町三ノ三八	柴金堂	東④一四四一	古澤玉齋
茶器、陶器	卸小賣	六六.六	東區針屋町二ノ七	柴金堂	東④一四八四	横山鶴三郎
茶器	卸小賣	五〇.六	東區七間町五ノ一	柴金堂	東④一四八四	横山鶴三郎

100、茶

器

101、漆器、一閑張

四七八

業種	公稱資本金	所込資本金	營業所	商號	電話番号	氏名又ハ名稱
茶器	四九〇〇	二三・一〇	東區小市場町四ノ一九	近藤	東④三一九四	近藤鹿三郎
同 支那雜貨	四二五六	一六・二〇	西區上長者町二丁目	舟橋	中③〇一三六	舟橋菊次郎
同 支那雜貨	一〇,〇〇〇・〇〇	一〇,〇〇〇・〇〇	中區末廣町一ノ五	合資會社	東④六三〇八	合資會社安井屋商店
茶器、書畫	三〇・二四		東區朝日町二ノ二六	九正		北島正太郎

101、漆器、一閑張

漆器	製造	製造	營業所	商號	電話番号	氏名又ハ名稱
漆器	二五,〇〇〇・〇〇	二五,〇〇〇・〇〇	中區東川端町六ノ二一	坂利	南⑥〇八四二	坂利合資會社
漆器	一〇,〇〇〇・〇〇	一〇,〇〇〇・〇〇	中區牧野町村裏	名古屋漆器合名會社		名古屋漆器合名會社
漆器	一〇,〇〇〇・〇〇	一〇,〇〇〇・〇〇	中區裏門前町三丁目	合資會社	中③一七四一	合資會社加藤商店
漆器	五,〇〇〇・〇〇	五,〇〇〇・〇〇	中區西川端町五丁目	壽屋	本②三三四二	德田合資會社
漆器	二五,〇〇〇・〇〇	二五,〇〇〇・〇〇	中區米野町中田	春愛	中③〇四三八	高木延次
漆器	五〇・六八	一九・二〇	西區島田町二ノ八	壽屋	本②三三四二	金森春次
漆器	四一・二六	一五・〇〇	中區西川端町五ノ三三	春愛	中③〇四三八	河本菊三郎
漆器	三〇・五二		中區矢場町二ノ切	春愛	東④五八四六	近藤平八郎
漆器	三三・四〇	一一・六〇	中區東川端町四ノ二	柳川		柳川松太郎
漆器	三三・三三		中區西川端町一ノ二二	石塚		石塚耕作
漆器	三三・七六		東區大曾根町七三			

漆器	製造	製造	營業所	商號	電話番号	氏名又ハ名稱
漆器	三二・八	五〇,〇〇〇・〇〇	中區東川端町三ノ二五	平塚	本②四六八一	合資會社萬茂商店
漆器	五〇,〇〇〇・〇〇	五〇,〇〇〇・〇〇	西區袋町六丁目	萬屋	中③一〇六一	合資會社富田商店
漆器	五,〇〇〇・〇〇	五,〇〇〇・〇〇	中區裏門前町二丁目	山吉	西⑤二二一九	祖父江吉兵衛
漆器	三三・八〇	一一・二七五	西區六句町三丁目	高麗屋	東④二〇五五	水谷重兵衛
漆器	二六・九二	二,五八四・〇〇	中區榮町	辰己屋	東④〇四三二	大竹彌五左衛門
漆器	二二・六六	七三・二七	東區赤塚町三丁目	美濃屋	本②〇九九四	宮地太兵衛
漆器	二四・〇四	一四・二〇	西區下長者町二ノ三	島藤商店	本②〇八二九	鬼頭藤十郎
漆器	九四・三六	一五・五〇五	西區傳馬町一ノ五	丸手	西⑤一六八四	山又八
漆器	九〇・一六	九一・六〇	西區鹽町四ノ二六	中島屋	南⑥〇八五〇	田島儀兵衛
漆器	八九・六〇	六四・七四	中區橋町三ノ二六	美濃儀	中③一三九四	山内德治郎
漆器	八二・〇四	一〇一・二〇	中區門前町四ノ五	中島屋	南⑥一九八六	杉山久兵衛
漆器	七九・二四	一八・六・六	中區古渡町三ノ二	よもぎ屋	西⑤一六〇四	鈴木繁次郎
漆器	七五・六〇	四八・六〇	西區江川町五ノ一九	鏡屋	本②〇三九六	吉田傳兵衛
漆器	六九・四四	九六・五二	西區玉屋町二丁目	幕傳	南⑥一三九五	田中兼松
漆器	六六・三六	六二・六六	中區橋町二ノ五	山夕	東④一七二八	鶴巢元太郎
漆器	六四・四〇	四二・六〇	東區久屋町六ノ一五	伊勢松	西⑤二〇六五	萩部卯助
漆器	五〇・〇四	二八・五〇	西區押切町四丁目	山元	本②一五三三	服部卯助
漆器	四九・二八	三三・〇〇	西區袋町五ノ一	澤卯漆器店	本②一七五六	後藤寅吉
漆器	四八・八四	二〇・八・三	西區下長者町四ノ三	美ノ寅	中③一七二一	三輪田勝太郎
漆器	四二・〇〇	一五・九〇	中區矢場町三ノ切	大野屋	中③〇三九二	
漆器	四〇・三二	一六・六〇	同			

101、漆器、一閑張

四七九

業種	公積資本金	繰上資本金	營業所	商號	電話番号	氏名又は名稱
漆器一閑張	三九四八	二四九〇	中區鐵砲町二ノ九	成田	中③〇九三六	成田久助
漆器、洋家具	五九六四	三五八〇	東區筒井町一ノ七	ぬし伊	東④二九三九	後藤伊三郎
漆器、木製品、曲物	三九二〇	一三六〇	東區平田町一九	大芳	東④五二四四	後藤芳太郎
漆器	三五〇〇	一〇六〇	中區橋町五ノ六	三樹屋		荒川和助
同	三三六〇	一〇四〇	東區石町二ノ三	稻垣	東④二七二二	稻垣恒四郎
同 家具	三三六八	一三八〇	中區榮町六丁目	金澤屋	東④六五五〇	青木清逸
漆器	三三六六	一〇四〇	西區押切町一丁目	忠	西⑤二一九	中島米次郎
一閑張塗	三三六	八四八	中區下前津町八〇	丸	南⑥二四三九	三輪劔治郎
一閑張、漆器	三三六	一四八五	中區鐵砲町二ノ西	伊藤元商店	中③〇二二	黑田忠讓
足袋、タガール	九二五	一四四〇	中區西日置町出先	成田	西④三〇八四	伊藤航一郎
一閑張	五七三	二四九〇	中區鐵砲町二ノ九	成田	中③〇九三六	成田久助
同 漆器	三九四八	三六六〇	中區末廣町二ノ八	田島		田島俊治
一閑張	三三八	一七、五〇〇	東區新出来町一丁目		東④五三九八	名古屋硬質紙器株式會社
紙製品素地	五〇、〇〇〇					

1011 箸

塗箸	製造	五、四四	三三〇〇	東區水筒先町四ノ四	今枝	東④二六三一	今枝鍋藏
同		五、六〇	二九一〇	東區東橋木町 八	山田		山田善七

同		四二八四	一六五〇	東區萱屋町一ノ八	善	東④二七五五	後藤善兵衛
同		三七二四	三二〇〇	同	藤	東④〇二八二	後藤半七
竹箸	製造	三九二〇	一三六〇	東區小川町一五	林		林すて
箸、漆器	卸小賣	七七〇〇	五六六〇	西區本町二ノ四	富田		富田救一
同 (消毒箸)		六〇一〇	三六六〇	東區吳服町三ノ一	山田	東④二二二二	山田英之助
同 (塗箸)	卸	四三二	四六六〇	中區奥田町五〇		東④四四一七	山田又三郎

1011 佛壇、佛具、葬具

佛像、佛具	卸小賣	七〇〇〇	七〇〇〇	中區橋町二ノ六		南⑥二二七二	繪播摩屋佛具店
佛壇	製造	三〇、〇〇〇	三〇、〇〇〇	中區橋町二ノ一		南⑥〇八五七	奥村合資會社
佛壇、家具(唐木)	製造	七、五三三	七、一〇〇	西區袋町五ノ九	麻屋	本②一八四三	生田太七
同		五〇、九六	一三〇〇	同	宗	本②一八八一	小島友雄
佛壇、製造、彫刻	請負	四三〇〇	一一〇〇	中區矢場町一ノ切		東④七五二三	櫻井信次郎
佛壇、佛具	製造	三三六〇		東區車道町三ノ一〇			横井周作
佛壇	製造	三三六八		東區手代町一ノ六			安達慶次郎
同 (請負)		三三二〇		中區橋町二ノ六	箔種		伊藤種吉
佛壇、佛具	卸	八〇、〇〇〇	八〇、〇〇〇	西區本町五丁目	錫屋	本②一九一一	伊藤種吉
佛壇、佛具	卸小賣	二〇、〇〇〇	二〇、〇〇〇	中區東橋町二七	ヤマエツ商店	南⑥四二二八	山鉞佛具店



1011. 佛壇、佛具、葬具

四八二

業種	公積資本金	佛具資本金	營業所	商號	電話番号	氏名又は名稱
佛壇	15,000.00	15,000.00	中區東橋町一	合資會社神田佛具店	南⑥一〇四五	合資會社神田佛具店
佛壇	15,000.00	15,000.00	中區東橋町一	合資會社太田佛具店	南⑥四一〇九	合資會社太田佛具店
佛壇、佛具	7,000.00	7,000.00	中區東橋町五ノ四	合資會社佐藤佛具店	南⑥四一〇九	合資會社佐藤佛具店
佛壇	15,500.00	15,500.00	東區七間町五ノ二	高木仁右衛門	東④一四〇九	高木仁右衛門
佛壇	15,500.00	15,500.00	東區七間町五ノ二	加藤貞一郎	南⑥一五六九	加藤貞一郎
佛壇	15,500.00	15,500.00	東區七間町五ノ二	小池仙順	南⑥四三八六	小池仙順
佛壇	15,500.00	15,500.00	東區七間町五ノ二	加藤太一	南⑥二九六二	加藤太一
佛壇	15,500.00	15,500.00	東區七間町五ノ二	林兵助	南⑥一三〇七	林兵助
佛壇	15,500.00	15,500.00	東區七間町五ノ二	井川清兵衛	南⑥二六〇九	井川清兵衛
佛壇	15,500.00	15,500.00	東區七間町五ノ二	高松徳太郎	南⑥二一五五	高松徳太郎
佛壇	15,500.00	15,500.00	東區七間町五ノ二	山田宗兵衛	南⑥〇〇九六	山田宗兵衛
佛壇	15,500.00	15,500.00	東區七間町五ノ二	小池富三郎	南⑥四五二三	小池富三郎
佛壇	15,500.00	15,500.00	東區七間町五ノ二	横井喜辰	南⑥四〇七二	横井喜辰
佛壇	15,500.00	15,500.00	東區七間町五ノ二	大矢梅次郎	南⑥三三七四	大矢梅次郎
佛壇	15,500.00	15,500.00	東區七間町五ノ二	小池鏡之助	南⑥三三七四	小池鏡之助
佛壇	15,500.00	15,500.00	東區七間町五ノ二	川口玄之助	南⑥三三七四	川口玄之助
佛壇	15,500.00	15,500.00	東區七間町五ノ二	稻守鋸之助	南⑥三三七四	稻守鋸之助
佛壇	15,500.00	15,500.00	東區七間町五ノ二	加藤傳次郎	南⑥三三七四	加藤傳次郎
佛壇	15,500.00	15,500.00	東區七間町五ノ二	竹口健太郎	南⑥三三七四	竹口健太郎

業種	公積資本金	佛具資本金	營業所	商號	電話番号	氏名又は名稱
佛壇	5,500.00	5,500.00	中區露橋町東出	松岡順一	南⑥一九六七	松岡順一
佛壇	5,500.00	5,500.00	中區東橋町一二	工藤銀三郎	南⑥一九六七	工藤銀三郎
佛壇	5,500.00	5,500.00	中區東橋町一二	祖父江周三郎	南⑥一九六七	祖父江周三郎
佛壇	5,500.00	5,500.00	中區東橋町一二	山田鎌三郎	南⑥一九六七	山田鎌三郎
佛壇	5,500.00	5,500.00	中區東橋町一二	伊藤保治	南⑥一九六七	伊藤保治
佛壇	5,500.00	5,500.00	中區東橋町一二	永田道龍	南⑥一九六七	永田道龍
佛壇	5,500.00	5,500.00	中區東橋町一二	安田久右衛門	南⑥一九六七	安田久右衛門
佛壇	5,500.00	5,500.00	中區東橋町一二	岩田勘一	南⑥一九六七	岩田勘一
佛壇	5,500.00	5,500.00	中區東橋町一二	株式會社岡谷塗物店	南⑥一九六七	株式會社岡谷塗物店
佛壇	5,500.00	5,500.00	中區東橋町一二	愛知瓔珞株式會社	南⑥一九六七	愛知瓔珞株式會社
佛壇	5,500.00	5,500.00	中區東橋町一二	合名會社井上商店	南⑥一九六七	合名會社井上商店
佛壇	5,500.00	5,500.00	中區東橋町一二	合名會社渡邊商店	南⑥一九六七	合名會社渡邊商店
佛壇	5,500.00	5,500.00	中區東橋町一二	鈴木幸七	南⑥一〇八五	鈴木幸七
佛壇	5,500.00	5,500.00	中區東橋町一二	鈴木新次郎	南⑥一〇八五	鈴木新次郎
佛壇	5,500.00	5,500.00	中區東橋町一二	鈴木儀兵衛	南⑥一〇八五	鈴木儀兵衛
佛壇	5,500.00	5,500.00	中區東橋町一二	佐久間かね	南⑥一〇八五	佐久間かね
佛壇	5,500.00	5,500.00	中區東橋町一二	東松清一	南⑥一〇八五	東松清一
佛壇	5,500.00	5,500.00	中區東橋町一二	内藤利平	南⑥一〇八五	内藤利平
佛壇	5,500.00	5,500.00	中區東橋町一二	佐久間浦太郎	南⑥一〇八五	佐久間浦太郎
佛壇	5,500.00	5,500.00	中區東橋町一二	鈴木祐次郎	南⑥一〇八五	鈴木祐次郎

1011. 佛壇、佛具、葬具

四八三

一〇三、佛壇、佛具、葬具

業種	公積資本金	所納資本金	營業所	商號	電話番号	氏名又は名稱
佛具	五〇九六	二五二〇	中區橋	末廣屋	南⑥一五三九	内藤利三郎
同	四三六八	一九〇五	中區門前町一ノ二	喜	中③一三八四	高田榮次郎
同	三九二〇	二六八〇	中區元田町三ノ一五	喜		鈴木 せき
同	三三九二		中區元田町三ノ一五	喜		堀 宗十郎
同	三二六四		中區元田町三ノ一五	喜		伊申 爲次郎
同	五〇〇〇〇〇	二二五〇〇〇	中區門前町八ノ三	美濃兼	南⑥一四一六	愛知環珞株式會社
同	五〇〇〇〇〇	二二五〇〇〇	中區門前町八ノ三	美濃兼	南⑥二九七二	近藤 兼吉
同	七六六八	一三〇二〇	中區東橋町三一	桔梗屋	南⑥〇八一二	兼松 永吉
同	四二六	二〇六	中區橋	桔梗屋	中③〇〇九三	合資會社梅金商店
同	五〇〇〇〇〇	五〇〇〇〇〇	中區門前町五ノ七七	駒花	南⑥一〇〇六	須賀 安太郎
同	四二〇〇		中區大池町五ノ三〇	駒花	南⑥四四〇三	杉浦 正太郎
同	五二二六	一〇四〇	中區東橋町三六	駒花	東④四四四五	田中 政藏
同	四九五六	四五四〇	中區南小川町一二	駒花	東④四二四一	山田 駒太郎
同	三三六〇	二五〇〇〇〇	中區丸田町三ノ三五	駒花	南⑥二一七六	合資會社田中商會
同	二五〇〇〇〇	二五〇〇〇〇	南區熱田傳馬町四ノ三四	駒花	中③一七四四	合名會社一柳葬具店
同	一〇〇〇〇〇	一〇〇〇〇〇	中區住吉町一ノ二三	駒花	西⑤三〇〇八	前田 安次郎
同	四五六五	一五〇〇	西區江川町四ノ二三	駒花	東④七一九三	大内 金治郎
同	四三六六	一五六〇	東區久屋町八ノ八	駒花	西⑤一四八四	伊藤 要次郎
同	四三六八	一四八〇	西區澤井町一二	駒花		
同	四三六八	一四八〇	西區澤井町一二	駒花		
同	四三六八	一四八〇	西區澤井町一二	駒花		

葬具	小賣	四三四〇	九六〇	東區櫻ノ町二ノ四	角半	東④〇九六六	伊藤 鏡次郎
同	小賣	三七二四	一二二〇	東區小川町七六	棺		加藤 清一
同	小賣	三四七二	一〇四〇	中區東田町二ノ三	鈴屋	東④六五一五	橋本 志津摩
同	小賣	三三八八	九六〇	東區千種町棚田	丸一葬具店		山田 多仁三郎
同	小賣	三〇二四	一五六〇	西區小鳥町三五	丸一葬具店	西⑤一〇九七	鶴飼 市藏

一〇四、神、神祭具

社殿	製造	五、〇〇〇〇〇	五、〇〇〇〇〇	西區東枇杷島町一六六	淺草屋	西⑤一二〇九	淺草屋光次郎商店
同	小賣	三三二〇		同	三丁目		山田 述次郎
同	小賣	四九〇〇	一三四〇	西區菅原町三ノ八		本②〇二五五	小野 木治市
同	小賣	三三九二		中區矢場町五ノ切			岩田 重太郎

一〇五、桶、樽

桶	製造	一〇、〇〇〇〇〇	一〇、〇〇〇〇〇	中區橋	町五ノ二	南⑥一九一一	合資會社河村商店
同	製造	一〇、〇〇〇〇〇	一〇、〇〇〇〇〇	同	一丁目	南⑥〇三三一	合名會社鈴木商店
同	製造	五、〇〇〇〇〇	五、〇〇〇〇〇	中區西洲崎町三八		南⑥三八七三	大林仁吉商店
同	製造	六〇二〇	三六二〇	中區旅籠町四八			角田 庄次郎

一〇四、神、神祭具

業種	公積金 資本金	備付金 税金	營業所	商號	電話番号	氏名又ハ名稱
製造	五、六〇〇	七、八九三	中區長岡町三五	三輪	南⑥二二〇一	惠當丸
製造	五、〇〇〇	三、〇六〇	中區梅川町三九	大島	南⑥二二四〇	由松
製造	五、四〇〇	一、九五〇	中區下日置町四〇	伊藤	南⑥二二四〇	兼次郎
製造	四、五〇〇	二、四六〇	中區正木町二七	栗田	南⑥一五八四	茂佐
製造	四、五三六	一、九二〇	中區古渡町三ノ三	岩田	南⑥一五八四	誠一
製造	四、二八四	三、三九五	西區押切町三丁目	鈴木	南⑥四七〇六	孝七
製造	三、八六四	二、八六四	中區長岡町四六	渡邊	南⑥四七〇六	善一
製造	三、八六四	二、八六四	中區正木町二六九	山田	南⑥三三三八	廣松
製造	三、八〇八	一、四九九	中區長岡町五三	大竹	南⑥三三三八	和右衛門
製造	三、八〇八	一、四九九	南區熱田旗屋町二七八	吉田	南⑥四六五〇	鍛太郎
製造	三、六九六	一、九二〇	西區押切町一丁目	横井	南⑥四六五〇	源次郎
製造	三、六四〇	二、〇一〇	中區裏門前町五ノ三	宮木	南⑥四六五〇	太十郎
製造	三、五二八	九六〇	中區御器所町大清水	半田	南⑥四六五〇	光次郎
製造	三、四八〇	三、〇〇〇	中區御器所町布池	近藤	南⑥四六五〇	辰右衛門
製造	三、三六〇	三、〇〇〇	南區熱田新尾頭町七一	小坂	南⑥四七六九	部定吉
製造	三、二八〇	三、〇〇〇	中區長岡町二五	花村	南⑥四七六九	庄吉
製造	三、〇二四	三、六六〇	南區熱田内田町一	富田	南⑥四四一一	與三右衛門

業種	公積金 資本金	備付金 税金	營業所	商號	電話番号	氏名又ハ名稱
問屋業	一五、〇〇〇・〇〇	一五、〇〇〇・〇〇	中區古渡町二ノ二	丸小	南⑥一七五三 西⑤一五〇三	合資會社山崎洋行 服部小三郎
卸小賣	四八〇	一八六〇	西區東柳町六八	伊信	西⑤一一一三	佐藤健藏
卸小賣	三、八九二	七、四七三	中區古渡町七ノ二	山新	西⑤一一一三	北尾新藏
卸小賣	三、七二四	一、三〇〇	西區江川端町六ノ四	樽常	中③〇〇四六	鈴木常太郎
卸小賣	三、〇八〇	一、三〇〇	中區裏門前町一ノ三	船福本店	本②一三五一	森部源一
小賣	四、二四	七、二一〇	東區東大曾根町八	源	西⑤四三六三	磯輪錠輔
小賣	三、六四〇	五、五五〇	中區南園町二ノ一	牧萬	南⑥四八一八	伊藤牧太郎
小賣	七、六四〇	一、三六〇	中區替地町三五	船	西⑤二九一七	磯輪安次郎
製造	四、二六	三、三二〇	西區古澤町一ノ四	船	本②三六六五	鳥居健太郎
製造	三、九二〇	六、八二〇	中區古澤町一ノ四	船	西⑥一七三九	淺野武彦
製造	三、三六	三、三二〇	西區花車町一ノ八	森山商店	西⑤〇八四五	森山繁吉
製造	六、三三	二、三二〇	西區西柳町一ノ四	三國屋	中③〇一六七	中庭慶治
製造	四、〇三三	二、三二〇	西區澤井町一九	丸八商會	西⑤〇二二五	岡田榮次郎
製造	五、八二四	九六〇	中區裏門前町一ノ五一	丸八商會	本②〇七一八	盛田又三郎
製造	三、三六〇	二、四六〇	中區水主町三ノ一	丸八商會	西⑤〇二二五	盛田又三郎
製造	五、四〇〇	二、四六〇	中區仲ノ町三ノ四	丸八商會	本②〇七一八	盛田又三郎
製造	三、三六	二、四六〇	西區東枇杷島町一九〇	丸八商會	本②〇七一八	佐竹鐵次郎

一〇六、荒

荒物	製造	九四〇八	一五三六〇	中區御器所町向田	萬甚	南⑥一三一	稻垣貫一
同	製造	八四〇〇	七〇六〇	南區熱田新尾頭町九七	山傳	南⑥一八六一	山口兼三郎
同	製造	三五八四	一一二〇	同	指角		鬼頭角太郎
荒物、米炊器	製造	三三六〇	九六〇	東區南外堀町九ノ八	山文萬繁	本②一三五三	今井久吉
荒物	製造	三二六六		東區裏高井町二ノ二	山文萬繁	本②一三五三	今井久吉
荒物、雜貨	卸	五〇、〇〇〇	五〇、〇〇〇	中區新柳町一ノ七	山文萬繁	本②一三五三	今井久吉
荒物、竹細工	卸	二〇、〇〇〇	二〇、〇〇〇	西區西柳町一ノ二	北山	西⑥〇六六六	合資會社籠初商會
荒物、箸	卸	一五、〇〇〇	一五、〇〇〇	西區傳馬町二丁目	山二	本②〇〇四六九	合名會社北山商店
荒物、雜貨	卸	二、〇〇〇	二、〇〇〇	西區茶屋町二丁目	梅喜	本②二八二八	合名會社關谷商店
同	卸	一九〇六八	二九二四二	西區傳馬町一ノ八	松卯商店	本②一三九九	荒川源市
提燈、石鹼、燐寸	卸	一八七三	二八七六〇	同	木曾清	本②〇九三九	戸田卯之助
荒物、足袋、雜品	卸	一三二六〇	一八五五五	東區大曾根町八二	山利	東④〇六八五	正村清三郎
荒物、行李、雜品	卸	二二二六	一六三六〇	東區石町一ノ六	白宗商店	東④〇五一	井田利三郎
荒物、燐寸、雜貨	卸	一五五八四	二八六六一	西區傳馬町五ノ三	富士山方	本②〇七五八	中島宗兵衛
荒物、疊表	卸	一〇三三三	一三三一	東區石町一ノ九	品野屋	東④二六三八	鈴木石松
同	卸	一〇〇五二	二五三六七	東區坂上町四九	品野屋	東④二六〇六	篠田松三郎
同	卸	七六三	一四六〇	東區赤塚町三ノ六	品野屋	東④〇三七六	江尻彦右衛門

同	卸	六八八八	六三三	西區押切町八丁目	萬甚	西⑤二二二四	稻垣貫一
同	卸	六五五二	三二八〇	西區澤井町五二	太田錄之助	西⑤二〇七三	太田錄之助
同	卸	六四九六	四三〇〇	中區西洲崎町二八	大村初二	本②二九七八	大林仁吉
同	卸	六三〇〇	二四三〇	中區古渡町三ノ九	金治	南⑥一五四一	木村初二
同	卸	六〇四八	九七九六	西區西柳町一ノ二	金治	西⑤一二七八	河合増次郎
同	卸	四九八四	三三二〇	東區北清水町三五〇	金治	西⑤一二七八	河合増次郎
同	卸	四九六六	三三〇〇	西區袋町五ノ一	太田屋	本③一五三三	荻巢元太郎
同	卸	四四〇八	四〇〇〇	東區大曾根町一八二	米野屋	東④三九六六	鈴木鉦兵衛
同	卸	四三二二	三九八〇	西區押切町八丁目	品野屋	西⑤〇五一	水野源六
同	卸	四二八四	二二〇〇	東區石町一ノ七	品野屋	東④〇七四二	山本嘉助
同	卸	三九四八	九六〇	中區門前町四ノ八二	森久	中③〇二二六	服部賢太郎
同	卸	三七八〇	二六〇	中區金澤町一ノ三	森久		森久一郎
同	卸	三六九六	二二〇〇	西區志摩町五ノ七九	中善商店		小出鐵雄
荒物、菓子	卸	三三二〇	二七三〇	西區押切町四丁目	中善商店		小出鐵雄
荒物	卸	三三二〇	二七三〇	西區押切町四丁目	中善商店		小出鐵雄
荒物、雜貨	卸	三〇二四	三六六〇	南區熱田内田町一	白正	南⑥四四一	富田與三右衛門
同	卸	四八七二	二二八〇	西區木挽町八ノ四九	白正	本②三五〇五	松井循一
同	卸	三六三六	二二一〇	東區新出來町五ノ七一	山テ	東④三九四六	道家金之助
同	卸	三四七二	一〇四〇	東區山田町八七六	山テ		淺野儀一
同	卸	三四四四		東區大曾根町五	かみや		尾關幸太郎
雨傘製造	製造	二〇、〇〇〇	五、〇〇〇	南區笠寺町上新町	かみや		鐵旭屋製傘本店

業種	薪炭	資本	所	商號	電話番號	氏名又は名稱
雨傘	製造	三五二八	東區北清水町五ノ二	篠田常次郎		
雨傘	製造	一〇八〇	東區千種町南畑	萬年等	東④二〇六五	萬年商工株式會社
雨傘	製造	二五、〇〇〇	南區熱田東町外土居	松	南⑥〇八七四	鯨日本パテント商會
雨傘	製造	九、〇〇〇	東區久屋町三ノ八	松	東④二一八九	松岡松造
雨傘	製造	四、二八	東區杉村町八坪	堀井重次	東④六七二七	堀井重次
雨傘	製造	四、四四	東區水筒先町三ノ二	加藤三三		加藤三三
雨傘	製造	三〇、二四	西區東枇杷島町一二五	磯谷德次郎		磯谷德次郎
雨傘	製造	三、六四	西區江川町一ノ三	合資會社立松商會	西⑤二二三	合資會社立松商會
雨傘	製造	四、〇〇〇	中區西日置町猿子	祖父江竹次郎	西⑤三七八六	祖父江竹次郎
雨傘	製造	四、四〇	西區替地町七七	石黒鐵次郎	西⑤三六二三	石黒鐵次郎
雨傘	製造	八、三三	西區押切町二丁目	荒木佐兵衛	西⑤一九六九	荒木佐兵衛
雨傘	製造	七、二四	同	棚橋幸一		棚橋幸一
雨傘	製造	五、七二	同	刷毛菊	西⑤三一七七	刷毛菊
雨傘	製造	四、四四	中區福宜町四ノ五	志村十兵衛	東④二五七六	志村十兵衛
雨傘	製造	六、六〇	東區京町三ノ二六			
荷棒	製造	四、〇〇〇	西區長畝町二丁目	高龜屋	西⑤〇九七七	合名會社高倉商店
家庭用靴	製造	四、〇〇〇				
拂塵	製造	四、四〇				
刷毛(機械用)	製造	四、三三				
刷毛(鋼線製)	製造	七、二四				
同	製造	五、七二				
同	製造	一、五九〇				
同	製造	一、三四〇				
同	製造	七、二〇				
齒ブラシ、石鹼	製造	六、六〇				
蚊取線香	製造	七、二〇				

107、薪

炭

薪炭、材木 卸 一五、〇〇〇.〇〇 一五、〇〇〇.〇〇 西區長畝町二丁目 高龜屋 西⑤〇九七七 合名會社高倉商店

業種	薪炭	資本	所	商號	電話番號	氏名又は名稱
薪炭	卸小賣	一〇、〇〇〇.〇〇	西區菊井町七ノ五二	淺井	西⑤〇五八五	合資會社淺井商店
薪炭	卸小賣	一三、三〇	中區上堀川町一八	大林	本②〇五〇一	古川林藏
薪炭	卸小賣	二二、五二	西區長畝町二丁目	山サ	西⑤〇六八六	鈴木定五郎
薪炭	卸小賣	九、五〇八	同	福鎌	西⑤一五一	河津兼次郎
薪炭	卸	八、九〇四	西區鹽町二ノ三	木庄	西⑤〇一五七	鈴木利一
薪炭	卸	八、三三	西區木挽町八ノ三七	三輪	本②一五一六	中村松次郎
薪炭	卸	七、五六〇	南區熱田内田町七	丸川	南⑥一九六〇	川口幸太郎
薪炭	卸小賣	七、三九二	西區鹽町一ノ六	船橋商店	西⑤〇六七四	船橋正三
薪炭	卸小賣	六、九一六	東區小川町三六	炭光商店	東④〇七三四	渡邊光藏
薪炭	卸小賣	六、八〇四	中區東田町三ノ八	丸信	東④二七二九	井上信治
薪炭	卸小賣	五、二四	中區東川端町三ノ二	竹貞	東④三八三八	永井貞吉
薪炭	卸小賣	五、七四〇	西區北驛町二五	木清	西⑤〇九八九	田中清吉
薪炭	卸小賣	五、六〇〇	西區木挽町八ノ四二	水野屋	本②〇六六九	神尾傳三郎
薪炭	卸小賣	五、五二六	中區下茶屋町三〇			福島松次郎
薪炭	卸小賣	四、四〇	東區高岳町一ノ一	つたや商會	東④〇九九一	鈴木隆
薪炭	卸小賣	五、四三二	中區西洲崎町四九	丸太	本②〇七三五	河邊正治
薪炭	卸小賣	五、四四八	西區木挽町一ノ二五	美濃善	本②〇九三一	松浦太八
薪炭	卸小賣	五、二六四	同	長尾	本②一〇九二	長尾
薪炭	卸小賣	五、二〇八	中區上堀川町一二	悅	本②一五五七	黒田悦蔵
薪炭	卸小賣	五、〇九六	中區東田町三ノ二〇	清	東④二〇八四	吉川清七

業種	薪炭	卸小賣	公積金 資本金 利益税	別荘 資本金 利益税	營業所	商號	電話番号	氏名又、名稱
薪炭	卸小賣	四七六八	二二九〇	西區木挽町二ノ七	柴屋	本②〇〇六六	西尾孫太郎	
薪炭	卸小賣	四七六〇	四七四〇	同 八ノ四三	舟津屋	本②一九二八	川本榮次郎	
薪炭	卸	四四八〇	四三四〇	中區下堀川町二五	万仙	南⑥一〇六〇	後藤仙太郎	
薪炭	卸	四四五二	二九二〇	南區熱田白鳥町三三	田代屋	南⑥二二二八	鳴田吉太郎	
薪炭	卸小賣	四二五八	二二八四	南區豐田町圖書		南⑥一六九九	木村英太郎	
薪炭	卸	四〇六〇	一一二〇	西區長畝町二丁目	淺野屋	西⑤一六三九	秋田丹四郎	
薪炭	卸	三九四八	七九二五	南區千年町裏畑	玉良	南⑥〇七五七	杉山菊三郎	
薪炭	卸小賣	三七五二	一〇二〇	西區長畝町三丁目	萬甚	西⑤一八〇一	仲山良一	
薪炭	卸	三六四〇	一〇二〇	中區下堀川町二八	吉本屋	南⑥〇〇五五	後藤甚助	
薪炭	卸	三五五八	一〇二〇	中區下茶屋町二七	木屋	南⑥三五七〇	早川源次	
薪炭	卸	三五五八	一〇二〇	南區熱田白鳥町五二	梅九	南⑥〇五九一	岡部善之助	
薪炭	卸	三五〇〇	一〇六〇	南區熱田内田町四	山中商店	南⑥〇九三七	小島九左衛門	
薪炭	卸	三四二六	六二七	西區鹽町一ノ七	古金屋	西⑤一五九六	山中慶次郎	
薪炭	卸	三三八八	六二七	南區熱田東町澤上		南⑥一九八〇	板倉松次郎	
薪炭	卸	三三八八	六二七	西區木挽町六ノ九		本②二五五九	牧野万次郎	
薪炭	卸	三三八八	六二七	中區天王崎町一四	杉傳本店	本②〇六七五	岩田惣三郎	
薪炭	卸	三三三三	一ノ三三	西區木挽町二ノ四	万清	本②二五五一	小川ゆき	
薪炭	卸	三三〇八	六ノ七	同 一ノ三三	川櫻商店	本②〇五六八	櫻井秀之	
薪炭	卸	三二九二		同 六ノ七				

業種	薪炭	卸小賣	公積金 資本金 利益税	別荘 資本金 利益税	營業所	商號	電話番号	氏名又、名稱
薪炭	卸小賣	二〇、〇〇〇	二〇、〇〇〇	東區東本重町四ノ三	東屋	東④二五四六	横井半三郎	
薪炭	卸小賣	一〇、〇〇〇	一〇、〇〇〇	中區西川端町一〇ノ六		南⑥一九〇五	伊藤作次郎	
薪炭	卸小賣	三、七五〇	三、七五〇	南區豐田町 明治新田		本②二八二六	松永常次郎	
薪炭	卸小賣	三、七五〇	二、五〇〇	西區木挽町一ノ二		本②二八二六	折戸高次郎	
薪炭	卸小賣	三、〇〇〇	三、〇〇〇	中區西日置町若狹		本②二八二六	岡部初三郎	
薪炭	卸小賣	三、〇〇〇	三、〇〇〇	中區天王崎町三六	山本屋	本②二八〇三	樋田義一	
薪炭	卸小賣	二、〇〇〇	二、〇〇〇	中區古渡町四丁目		呼東④〇六七〇	合資會社實田屋本店	
薪炭	卸小賣	一、〇〇〇	一、〇〇〇	西區菊井町七丁目		南⑥一〇六四	合資會社淺井商店	
薪炭	卸小賣	一、〇〇〇	一、〇〇〇	東區駿河町二丁目		南⑥二一七三	合資會社大和商店	
薪炭	卸小賣	一、〇〇〇	一、〇〇〇	東區矢田町一七三三		南⑥二一七三	合名會社安藤商店	
薪炭	卸小賣	九、一五六	九、一五六	東區古出来町一七	金ヤ	東④〇二九二	合資會社栗木商店	
薪炭	卸小賣	七、一八〇	一、三六〇	南區熱田旗屋町一三八	知多加	南⑥二一七三	溝口嘉七	
薪炭	卸小賣	七、一八〇	一、三六〇	中區下前津町一	米光	南⑥一〇六四	櫻井光治郎	
薪炭	卸小賣	七、一八〇	一、三六〇	中區御器所町内屋敷	安田屋	南⑥三七六九	永田金次郎	
薪炭	卸小賣	六、七二〇	一、七四五	東區車道東町一七	川村屋	東④五二八四	安田喜藏	
薪炭	卸小賣	六、七二〇	一、七四五	西區明道町	米吉	東④二八二九	川津貞三郎	
薪炭	卸小賣	五、〇〇〇	二、三二〇	中區東田町三ノ六	吉野屋	本②二二六四	服部武兵衛	
薪炭	卸小賣			中區日出町三二			吉原利藏	



一〇八、造花、裝飾、結納品

四九六

業種	種別	登録資本金	拂込資本金	營業所	商號	電話番号	氏名又は名稱
木炭	卸	四八、四四	一四、三六	西區大船町二丁目		西⑤二七三七	小倉ますゑ
煉炭、コークス	製造	五、〇〇〇・〇〇	五、〇〇〇・〇〇	中區新榮町三丁目		東④四一六〇	合資會社木下商店
煉炭	製造	四、〇〇〇・〇〇	四、〇〇〇・〇〇	東區東大曾根町六〇五			合資會社春里商店
同	同	二、〇〇〇・〇〇	二、〇〇〇・〇〇	南區熱田傳馬町六ノ三七			豐明煉炭合資會社
同	薪炭	三、二六四		東區鍋屋町一ノ二〇	泉屋	東④六二九六	八木和三郎
同	タドン原料	五、〇〇〇・〇〇	五、〇〇〇・〇〇	中區西川端町五ノ二四			高濱商事株式會社

一〇八、造花、裝飾、結納品

業種	種別	登録資本金	拂込資本金	營業所	商號	電話番号	氏名又は名稱
裝飾花	請小賣	一、二〇〇・〇〇	一、二〇〇・〇〇	西區玉屋町四丁目			合資 ミスヤ裝飾店
同	同	六八、〇四	四七、八〇	中區新榮町三ノ八	太田垣裝飾店	東④二五四七	太田垣繁春
同	同	三三、三三	九六、〇〇	東區富澤町二ノ二六	中央裝飾		下澤善吉
造花	卸	三〇、八〇		中區矢場町五ノ切		中③一三四七	岡本幸明
裝飾、圖案	請小賣	一〇、〇〇〇・〇〇	七、〇〇〇・〇〇	中區末廣町一ノ二四		中③〇八四四	合名長谷川美生堂
看板、家具	卸小賣	六三、〇〇	四〇、六〇	中區鶴舞町三八	アイチ スタデオ	東④五一七一	加藤善知
同	同	六七、二〇	三五、八〇	西區玉屋町二丁目		本③二四四四	鈴木傳太郎
同	同	五九、五三	二四、四六	西區本町三丁目		本②一三四六	鬼頭平八
同	同	七六、六六	五九、〇〇	西區本重町四ノ二	中西結納店	本②四一一六	中西五郎

同 小賣 五、六元 二六、八四 中區末廣町二ノ三 結納屋 中③一三一九 長谷川義輝

一〇九、看板、廣告

業種	種別	登録資本金	拂込資本金	營業所	商號	電話番号	氏名又は名稱
看板	製造請負	一〇、〇〇〇・〇〇	一〇、〇〇〇・〇〇	中區南鍛冶屋町四ノ二		中③〇四八一	合名愛知看板製作所
看板、家具	製造請負	一〇、〇〇〇・〇〇	七、〇〇〇・〇〇	中區末廣町一ノ二四		中③〇八四四	合名長谷川美生堂
看板	製造請負	八、〇〇〇・〇〇	八、〇〇〇・〇〇	中區矢場町五ノ切		中③〇四三二	合資會社佐尾商會
同	同	五、〇〇〇・〇〇	五、〇〇〇・〇〇	中區南鍛冶屋町三ノ二四		中③一六五八	大野寅市
同	同	四七、六〇	二六、〇〇	西區志摩町四ノ四八	大進堂	西⑤一七〇二	小池洪
同	同	三九、七六	一〇、八〇	中區仲ノ町二ノ二	旭堂	東④〇九五二	柴田庄太郎
同	同	三八、〇八	一三、八〇	東區武平町三ノ九			山田兼吉
同	同	三七、二四	一六、二〇	中區南吳服町二ノ三	一心堂	南⑥〇三八五	渡邊九十九
同	同	三七、二四	一〇、六七	中區前塚町三五	大進堂	南⑥三五九八	大野四郎
同	同	三六、九六	二二、〇〇	中區裏門前町三ノ五		南⑥二六九五	小島米太郎
同	同	三三、六〇		同		南⑥三二六一	西井柳吉
同	同	三〇、八〇		中區門前町七丁目		中③一〇五〇	合資會社燈廣告社
同	同	三〇、〇〇〇・〇〇	一〇、〇〇〇・〇〇	中區小林町一八		南⑥一七八五	合資會社同志社
同	同	五、〇〇〇・〇〇	一、三〇〇・〇〇	中區御器所町小針		南⑥四〇七四	合資會社有田商會
同	同	一、五〇〇・〇〇	一、五〇〇・〇〇	同			

一〇九、看板、廣告

四九七



一一〇、運動具、娛樂器具

武術道具(柔劍道)	製造	五,000.00	五,000.00	中區御器所町河田	呼南⑥三六三三	合資會社谷商店
同(劍道)	卸	二〇,000.00	二〇,000.00	西區本町三丁目	本②一五八四	鶴安田新兵衛商店
同	卸小賣	二〇,八〇〇	一八,六〇〇	同	本②一三三六	安立岸郎
同	卸	五,二〇〇	二五,一八五	東區長堀町二ノ五	東④六四三六	杉山令二
同	卸小賣	四八,二六〇	一四,〇〇〇	東區東片端町二ノ一五	東④七八四三	伊藤繁吉
運動具、運動服	卸小賣	五〇,〇〇〇.〇〇	一五,〇〇〇.〇〇	中區門前町	南⑥一〇七五	美津濃運動用具株式會社
運動具、出版物	卸小賣	二〇,〇〇〇.〇〇	五〇,〇〇〇.〇〇	中區末廣町三ノ四	中③〇二九九	株式會社文運堂支店
學用品、文房具	卸	四〇,〇〇〇.〇〇	四〇,〇〇〇.〇〇	同	中③〇〇五四	合名會社山本商店
運道具、算盤	卸小賣	一〇,〇〇〇.〇〇	一〇,〇〇〇.〇〇	中區古渡町九ノ四〇	南⑥一九四九	合資會社イサオ商店
運動具、電氣材料	製造	五,二九一	三三,三五五	中區西日置町山王	西⑤三七四六	小島濱一
ラケット	卸小賣	三,四〇四	一一,八〇〇	中區門前町四ノ三五	本②三四二七	松波佐平
弓矢	卸小賣	三〇,〇〇〇.〇〇	三〇,〇〇〇.〇〇	西區下園町四丁目	本②一四四四	橫井合名會社
碁盤	卸小賣	六四,九八〇	四七,〇〇〇	中區裏門前町一ノ二六	中③〇九八四	中山彌三郎
同	製造	一〇,〇〇〇.〇〇	二〇,〇〇〇.〇〇	中區門前町六ノ二二	中③〇〇四二	合名會社武藤商店
撞球、同附屬品	小賣	一〇,二七六	三三,四九五	東區東新道町二ノ六	東④〇三〇四	加藤源次郎

撞球用品	小賣	三三八八	一七,六四〇	中區大池町二丁目	中③一五九六	竹内清之助
------	----	------	--------	----------	--------	-------

一一一、漁具

漁網	製造	一九,三八〇.〇〇	一九,三八〇.〇〇	中區西日置町石ヶ坪	西⑤三四六七	愛知製網合資會社
同漁具	卸	五,〇〇〇.〇〇	五,〇〇〇.〇〇	西區堀内町一ノ二	西⑤一六九四	合資會社網太商店
魚網、蠶網	小賣	三六,〇〇〇	二二,八〇〇	南區熱田神戶町一五〇	南⑥一四六七	山田才一
釣道具	製造	二二,〇〇〇	一三,六一〇	東區石町一ノ九	東④〇一四六	一色安茂
同	卸小賣	四三,九六〇	一一,〇〇〇	東區堅代官町五	東④〇一四六	篠田秀次郎
同	卸小賣	四四,二四〇	一八,〇〇〇	東區南外堀町七ノ四〇	東④六四三七	小澤正左衛門
同	卸小賣	三〇,五二一	一八,〇〇〇	東區中市場町二ノ一九	東④六四三七	櫛田一郎

一二二、玩具

玩具	製造	七五,〇〇〇.〇〇	七五,〇〇〇.〇〇	東區杉ノ町三ノ三	東④〇二八四	合名會社古池商店
同	製造	三,〇〇〇.〇〇	三,〇〇〇.〇〇	中區西日置町石ヶ坪	東④一七五四	合資會社倉橋木工場
同	製造	二四,二七六	一〇,八四九〇	東區小市場町二ノ九	東④一七五四	齋藤保一
同	製造	五,二八〇	三,二〇〇	西區上園町一丁目	東④一七五四	小中源一

業種	製造	公積金 營業所得稅	所得 本税	營業所	商號	電話番號	氏名又ハ名稱
玩具 (輸出向)	卸	四七・三三	七九・二〇	西區花ノ木町七一	九毛	西〇五七四	淺田喜代治
玩具 (輸出向)	卸	三六・四〇	九六・〇〇	東區主稅町四ノ三	九毛	東〇六七九一	森田與市
玩具 (輸出向)	卸	三五・〇〇	一五・〇〇	中區池田町一六	扇由	本②一〇八六 西⑤〇二三四	合名會社岩田商店
雜貨	卸	一五・〇〇〇・〇〇	一五・〇〇〇・〇〇	西區玉屋町三丁目	扇由	西⑤〇七四一	合名會社三國玩具商會
玩具	卸	五〇・〇〇〇・〇〇	一五・〇〇〇・〇〇	中區米野町居屋敷	山源	中③〇五四三	合名會社八島屋商店
玩具	卸	三六・五〇〇・〇〇	三六・五〇〇・〇〇	中區末廣町三ノ二	八島屋	西⑤〇一三五	合名會社三浦商店
玩具 (紙製)	卸	三〇・〇〇〇・〇〇	三〇・〇〇〇・〇〇	西區押切町四丁目	八島屋	西⑤〇八五七	合資會社東洋商會
玩具 (紙製)	卸	一〇・〇〇〇・〇〇	一〇・〇〇〇・〇〇	西區新道町二丁目	八島屋	中③二〇三一	合資會社酒井樂器店
玩具 (紙製)	卸	一〇・〇〇〇・〇〇	一〇・〇〇〇・〇〇	中區門前町四ノ六七	八島屋	東④二四〇七	合資會社東洋商會
玩具 (紙製)	卸	五、〇〇〇・〇〇	五、〇〇〇・〇〇	東區中市場町一ノ三	岩金	本②四〇一一	岩田金次郎
玩具 (紙製)	卸	四、〇〇〇・〇〇	三、五〇〇・〇〇	中區八百屋町二ノ八	岩金	本②三四三四	岩田金次郎
玩具 (紙製)	卸	三六・六・四	八八・五・一	同	富田屋	本②三五〇〇	富田喜作
玩具 (紙製)	卸	一九〇・四〇	三五・三・四〇	二ノ一	富田屋	本②三五〇〇	富田喜作
玩具 (紙製)	卸	一八九・〇〇	二七・九・五	西區下長者町一ノ二五	太田屋	中③〇〇七八	澤村為次郎
玩具、國旗	卸	一七二・三六	二七・五・五	中區鐵砲町一ノ八三	太田屋	西⑤一三〇五	吉田辰次郎
玩具 (紙製)	卸	一五四・〇〇	三三・三・〇〇	西區押切町七丁目	竹永屋	西⑤一七五七	住田住次郎
玩具 (紙製)	卸	一〇七・八〇	一一・一・一〇	西區新道町四ノ六	竹永屋	西⑤一五二八	村井初太郎
玩具 (紙製)	卸	七五・六〇	一〇・五・六〇	西區上淺間町三丁目	竹永屋	東④二五四四	平林元三郎
玩具 (紙製)	卸	七三・九二	五・六・二〇	東區寶町一ノ二	太陽社	西⑤二七三五	原富次郎
玩具 (紙製)	卸	七〇・〇〇	五・〇・六〇	西區藪下町二三	太陽社		

業種	製造	公積金 營業所得稅	所得 本税	營業所	商號	電話番號	氏名又ハ名稱
玩具 (紙力玩具)	卸	三三・六〇	一三・四〇	中區矢場町一ノ切	江戶屋	西⑤一五六一	岡田と一
玩具 (紙力玩具)	卸	三三・六〇	一三・四〇	西區新道町一ノ二八	江戶屋		倉田久一
玩具 (紙力玩具)	卸	三三・六〇	九六・〇	東區飯田町三ノ三一	江戶屋		服部藤吉
玩具 (紙力玩具)	卸	三三・六〇	一三・四〇	西區橋詰町三五	江戶屋		奥住みつ
玩具 (紙力玩具)	卸	四一・七二	一三・六〇	中區門前町四ノ六五	江戶屋		野口吉子
玩具 (紙力玩具)	卸	三九・二〇	一三・六〇	中區笹島町四ノ三	江戶屋		水野代次郎
玩具 (紙力玩具)	卸	三七・二四	一一・二〇	中區笹島町四ノ三	江戶屋		水野鎌三郎
玩具 (紙力玩具)	卸	三三・六〇	一三・六〇	西區東柳町四六	江戶屋		中島伊作
玩具 (紙力玩具)	卸	八四・〇〇	七〇・六〇	東區石町一ノ六	江戶屋		水野鎌三郎
玩具 (紙力玩具)	卸	四六・二〇	二〇・一〇	中區白川町二丁目	江戶屋		中島伊作
玩具 (紙力玩具)	卸	一九・〇〇	三四・八七	中區末廣町三ノ五八	江戶屋	中③一八〇七	村瀨七三郎
玩具 (紙力玩具)	卸	一三六・八八	一八・二九五	西區和泉町二ノ二〇	江戶屋	本②一九二三	大西嘉七
玩具 (紙力玩具)	卸	五八・五二	三〇・〇〇	中區榮町六丁目	江戶屋	東④六五五〇 東④六五五一	水野かま
玩具 (紙力玩具)	卸	三五・二六		西區押切町四丁目	江戶屋	西⑤二二二五	山田鏞一

業種 營業所 商號 電話番號 氏名又ハ名稱

一二三、家畜、家禽

養豚	四六三五〇〇	四六三五〇〇	東區田代町鹿子	本③一三一〇	合資會社東山農園
養兔	六〇〇〇〇	六〇〇〇〇	西區南外堀町二丁目	東④三五五六	合資會社松本商會
養魚	五〇〇〇〇〇〇〇〇	二〇〇〇〇〇〇〇	東區石神堂町四七	南⑥〇六三四	渥美養魚株式會社
養蛙	二〇〇〇〇〇	二〇〇〇〇〇	南區瑞穂町池下	東④四二七七	鎌名古屋養蛙場
養雞、雛	五〇〇〇〇〇〇〇〇	二五〇〇〇〇〇〇	同 竹子	東④六〇九二	愛知家畜株式會社
同	一六〇七二	二四五三五	中區廣路町石佛	東④五一四	服部 次郎
同	四七〇八八	二二九〇	同 八四	南⑥三九八八	玉置庄五郎
同	四三二二	二七九〇	同 石佛	東④六六九五	成田 熊吉
同	四〇八八	二四八〇	南區瑞穂町中野	東④七二二五	鈴木岩次郎
同	卸小賣	一〇〇〇〇〇〇〇	東區飯田町三ノ三四	東④七五五七	合資會社上田飼鳥店
同	卸小賣	一〇〇〇〇〇〇〇	南區熱田東町中田	本②三八三三	合資會社小鳥株式會社
同	卸小賣	五〇〇〇〇〇〇〇	中區西瓦町四ノ切		合資會社伊藤飼鳥店
同	卸小賣	七〇〇〇〇〇〇	西區泥江町二丁目		合名會社伊藤飼鳥店
同	卸小賣	一、五〇〇〇〇〇	西區本重町一ノ二四		林 鉦太郎
同	卸小賣	三〇〇七二	西區下長者町一ノ一		鈴木 ぎく
同	卸小賣	一一二〇〇			

同	九二八四	二、五九六五	中區岩井町 三		社本 耕平
同	四七六		西區西柳町一ノ二		太田 銀次郎
同	五、〇〇〇		中區榮 町		岸 政右衛門
同	五、七六		中區長岡町四二		鬼頭 源七郎
同	七九二四	二二〇六	中區新榮町六ノ三	上田飼鳥店	上田 常太郎
同	四三〇〇	三〇〇〇	中區正木町二五三		佐藤 金吾
同	四二七二	一五〇〇	中區裏門前町一ノ五二	中③一五〇五	高橋 梅吉
同	四〇八八	三六六〇	東區久屋町五ノ八		鈴木 多つ
同	三六三六	三〇六〇	東區長堀町二ノ九		加賀 武右衛門
同	三三六〇	二八二〇	中區東陽町六ノ四三		寺田 悅次郎
同	三三六〇	九六〇	中區御器所町北永金		木村 艶一
同	三三六〇	九六〇	南區熱田白鳥町		山田 金次郎
同	三三七六	九六〇	東區橫代官町 三		中村 仲正
同	三〇五二	六二〇〇	東區朝日町三ノ一〇	湯屋	森本 一郎

一二四、植木、盆栽、草花

植木、庭石	五、〇〇〇〇〇	五、〇〇〇〇〇	東區長堀町五丁目	東④五一〇六	合名會社石捨商店
小賣	六六六	八三二〇	中區仲ノ町二ノ三	本②三八七一	大島 庄太郎

一二四、植木、盆栽、草花 一一五、百貨店

五〇四

業種	公稱資本金	拂込資本金	管業所	商號	電話番号	氏名又は名稱
植木小賣、庭作請負業	三九二〇	一八二二	中區御器所町小針		南⑥二二一九	岩間銀次郎
盆栽	一〇〇〇・〇〇	一〇〇〇・〇〇	中區御器所町東寺			若栗合資會社
盆栽	四二・二六	一五・〇〇	中區新榮町九ノ一	東輝園	東④〇九九七	加藤久五郎
種苗農蠶具	九二・六八	一七・七四	東區大曾根町一八六	山正	東④一〇五八	石原庄太郎
種苗	四六・二〇	三五・四〇	東區長堀町四ノ五	農産館	東④六九九四	牧 或
草花切花	八八・四八	七六・六〇	中區鶴舞町一	花	東④二二四七	鈴木高一郎
同	七六・二二	八五・〇八	東區宮町四ノ二	花	本③三六〇四	鈴木金三郎
同	七七・八四	三九・八〇	中區白川町二ノ二	花	本②二八三五	內山友治郎
同	五七・四〇	一七・三〇	中區門前町二ノ二	花	中③一三七八	松岡豐次郎
同	四九・〇〇		中區住吉町二ノ七	花	西⑤一四八四	水野重藏
同	四三・六八	一四・八〇	西區澤井町一二	花	本②二三五五	伊藤要次郎
同	四〇・〇四	一四・二〇	西區上島町三三	花		梅村勝四郎
同	三二・九二		西區伏見町四ノ〇	花		稻垣菊次郎

一一五、百貨店

百貨店	資本額	管業所	商號	電話番号	氏名又は名稱
同	三〇〇〇,〇〇〇	中區南大津町二ノ八		代中③ 一一一〇 代東④ 一五六〇	株式會社松坂屋
同	一,〇〇〇,〇〇〇	中區榮町四丁目			株式會社十一屋

一一六、雜品

雜品	資本額	管業所	商號	電話番号	氏名又は名稱
雜品(日用品)卸小賣製造	一〇〇,〇〇〇・〇〇	東區千種町南畑	万年帚	東④二〇六五	万年商工株式會社
雜品(滿鮮向)卸	五〇,〇〇〇・〇〇	中區下前津町五四		南⑥三〇八一	合資會社小塚商店
同(軍隊拂下品)	三六,〇〇〇・〇〇	西區堀詰町三丁目		西⑤〇三八七	辻合名會社
同	五〇,〇〇〇・〇〇	東區石町一丁目		東④二八三四	合資會社淺井商店
同	三〇,〇〇〇・〇〇	南區熱田東町宿龜		南⑥二五五一	合資會社ニユ一商會
同	一五九・八八	東區宮町二ノ五		東④一一四七	渡邊貞喜
同(日用品)	二〇,四〇	東區石町二ノ〇	藤嘉	東④〇八〇八	谷仁三郎
同(軍隊土產品)卸小賣	九二・四〇	西區本町二丁目	桐屋本店	本②〇三三〇	堤 定雄
同	七二・二二	東區大曾根町二五	丸五	東④四一三八	荒川鎌次郎
雜品(日用品)卸小賣	五七・九六	東區北清水町一一三	三井屋	東④二六五二	上杉文藏
同	五四・六〇	東區杉ノ町二ノ五二		東④一二七九	土屋藤太郎
同	四四・八〇	東區東大曾根町八一六			石田龜次郎
同	四四・八〇	中區東陽町一ノ四			安井兼三郎
同(軍隊拂下品)馬具卸	四一・四四	西區本町一丁目	水谷屋	本②一三三〇	水谷金次郎
雜品(日用品)卸小賣	三六・四〇	中區末廣町三ノ九六	備前屋	中③一九三〇	若原六兵衛
同	三四・七二	中區金澤町一ノ二			杉江昌恕

一一六、雜品

五〇五

業種	品名	營業資本金 營業收益稅	所得資本金 所得稅	營業所	商號	電話番號	氏名又は名稱
雜品	(日用品)	三〇、八〇	三、〇〇〇、〇〇	中區西日置町出先	龜屋	西⑤三九三二	橫井竹松
同	卸小賣	三、〇〇〇、〇〇	三、〇〇〇、〇〇	南區西古渡町丁ノ坪			佐藤市太郎商店
同	小賣	二、〇〇〇、〇〇	二、〇〇〇、〇〇	南區八熊町野畔			合資會社渡邊商店
同		一、〇〇〇、〇〇	二、〇〇〇、〇〇	西區千歲町七五			山本清太
同		一六〇、一六	二、四九五	南區中川町一二	現金屋	南⑥二五五五	中野太郎右衛門
同	(支那雜貨)	七、八四	四、五六〇	中區榮町四ノ三			林仲三郎
同		六、五五二	四、二〇〇	東區針屋町二ノ三			岡田正
同		六、四二二	四、二〇〇	南區新田東組一割			小出初次郎
同		五、九九二	四、三四〇	南區熱田東町高藏			平山留吉
同	菓子	五、七六六	三、三〇〇	西區米屋町二ノ三		西⑤四三七二	菱田倉三郎
同		五、三四八	二、七九〇	西區本重町四ノ九			大野貞次
同		五、二九二	二、七三〇	南區彌富町牛山	大和屋	南⑥四二二一	柘植てつ
同		五、〇〇八	一、一六〇	南區熱田傳馬町二ノ四	三河屋		岡谷鋤次郎
雜品、煙草		四、五六四	七、七二〇	西區江川町四ノ三		西⑤二九〇三	鈴木鎌三郎
同		四、二〇〇	一、五六〇	中區蛭子町一ノ五九			鬼頭まつ
同		三、六六八	一、二八〇	中區梅川町二丁目		本②一三一九	堤金次郎
同	煙草	三、五五五	一、八二七	東區千種町塚越二			長畑金次郎
同	煙草	三、三六六		東區赤塚町二ノ二	美濃嘉		石原長次郎
同	煙草	三、三三六					柴田嘉助
同	煙草	三、二八〇					

第二部 特種商工業

一七、信託業、無盡業

信託業	三〇,〇〇〇,〇〇〇.〇〇	中區南大津町二丁目	東④ 二七九二	安田信託株式會社支店
同業	七五〇,〇〇〇.〇〇	中區新榮町三ノ五	東④ 三五一〇	中央信託株式會社
同業	五〇〇,〇〇〇.〇〇	中區八百屋町一ノ一	本② 一四八〇	名古屋信託株式會社
同業	一五〇,〇〇〇.〇〇	東區久屋町 八	東④ 一六三二	名古屋無盡株式會社
無盡業	一〇,〇〇〇,〇〇〇.〇〇			

一八、金融業、殖産業 (金融業中銀行ノ本支店ハ附  
餘銀行會社欄中ニ掲載ス)

銀行業 (内國貯金銀行代理店)	一七五.二六	五〇一.六九	中區新柳町 <sup>住友ビル</sup>	小川 傳 兵 衛
金 錢 貸 付 業	一〇〇,〇〇〇.〇〇	七〇〇,〇〇〇.〇〇	中區上前津町 一七	東陽株式會社支店
同業	一〇〇,〇〇〇.〇〇	七五,〇〇〇.〇〇	西區小舟町二丁目	甲寅商事株式會社
同業	一〇,〇〇〇.〇〇	五,〇〇〇.〇〇	中區門前町大須ビル	合資會社參陽商會
同業	五,〇〇〇.〇〇	五,〇〇〇.〇〇	中區矢場町三ノ切	合資會社中央金融社
同業	五,〇〇〇.〇〇	五,〇〇〇.〇〇	東區千種町九反田	合資會社京榮商會
同業	八五〇.二	四七〇.六八	西區上園町二丁目	平 野 太 郎
同業	八四九.二四	一〇,七〇七.七〇	中區伊勢山町 一七	角 田 鎌 次 郎
同業	三三二.八四	一四〇.六三	中區西瓦町三四	齋 藤 米 次 郎

一七、信託業、無盡業 一八、金融業、殖産業

一八、金融業、殖産業

業種	公積資本金	繰込資本金	營業所	商號	電話番号	氏名又ハ名稱
金 錢 貸 付 業	二二五・二二	二、六五五・四二	中區鐵砲町一ノ五八	林 善 平	中③二〇二八	林 善 平
同 洋傘、雜貨 小賣	二二四・二八	六四七・八三	中區御器所町北丸屋	渡 邊 鉦 一	東①三六一七	渡 邊 鉦 一
同 金 錢 貸 付 業、陶器 卸	二二八・四〇	一、二二四・〇〇	中區古渡町三ノ二四	伊 藤 邦 太 郎	南⑥一三四五	伊 藤 邦 太 郎
同 金 錢 貸 付 業	二二三・六四	五三三・七〇	西區傳馬町一ノ三〇	山 田 丈 助	本②二三五四	山 田 丈 助
同 金 錢 貸 付 業	二〇五・五二	六五〇・三四	中區東瓦町六三	奧 田 豐	東④三八七七	奧 田 豐
同 同	一九三・四八	二八一・七五	東區平田町一一二	奧 島 角 次 郎	東④〇三四四	奧 島 角 次 郎
同 同	一八五・六四	三〇三・八〇	中區東瓦町五二	松 永 善 太 郎	西⑤〇六七二	松 永 善 太 郎
同 同	一四三・〇八	三七九・八〇	西區米屋町二ノ九	井 戸 田 竹 安	西⑤三三三二	井 戸 田 竹 安
同 同	一七三・三三	八六四・五五	西區俵 町三丁目	松 岡 高 治 郎	西⑤二九五九	松 岡 高 治 郎
同 海産物 卸	一六四・八	四六二・二〇	西區花車町 二	鶴 飼 利 助	東④〇二二四	鶴 飼 利 助
同 金 錢 貸 付 業	一〇四・二六	三六八・八	東區飯田町三ノ二八	安 達 千 太 郎	南⑥二九七二	安 達 千 太 郎
同 同	八二・六〇	七三・六〇	中區常盤町七六	木 野 鍵 次 郎		木 野 鍵 次 郎
同 同	七六・六八	一三〇・二〇	中區東橋町三一	近 藤 兼 吉		近 藤 兼 吉
同 同	七五・八八	五九〇・〇〇	東區小市場町四ノ五	濱 島 榮 次 郎		濱 島 榮 次 郎
同 同	七五・〇四	七四・一〇	中區根津町	伊 藤 德 右 衛 門		伊 藤 德 右 衛 門
同 同	七三・九二	七九・二〇	南區熱田新尾頭町二三	吉 田 光 治 郎		吉 田 光 治 郎
同 同	七二・四	六五・〇〇	中區南伏見町二ノ七	伊 藤 弦 次 郎		伊 藤 弦 次 郎
同 同	七二・六八	六四・一〇	東區千種町元古井	永 田 金 次 郎		永 田 金 次 郎
同 同	六四・六八	七三・〇二	西區小舟町一ノ八	齋 田 好 藏		齋 田 好 藏

業種	公積資本金	繰込資本金	營業所	商號	電話番号	氏名又ハ名稱
同 同	六三・〇〇	四九・四	東區百人町七六	細 野 清 豪		細 野 清 豪
同 同	六一・六〇	一〇三・〇七	西區車ノ町四ノ三	花 木 謙 太 郎	本②四二八〇	花 木 謙 太 郎
同 同	六〇・二〇	三七・八〇	東區田代町蠅ヶ池	中 島 信 逸		中 島 信 逸
同 同	五六・〇〇	七四・九五	東區手代町二ノ三	林 富 次 郎	東④三八〇九	林 富 次 郎
同 同	五五・四	三八〇・二六	西區押切町五ノ三〇	山 田 庄 七	西⑤二一八八	山 田 庄 七
同 同	五四・三三	一六・八〇	中區水主町一ノ九	黒 川 新 太 郎		黒 川 新 太 郎
同 同	五三・四八	三〇・四〇	西區茶屋町一丁目	奥 田 清 兵 衛	本③一七六七	奥 田 清 兵 衛
同 同	五二・四	二八・三三	東區東片端町二ノ一〇	林 重 次 郎	東④四一六五	林 重 次 郎
同 酒、味噌、溜 小賣	五〇・六	二五・八〇	東區小市場町四丁目	鈴 村 鐵 次 郎		鈴 村 鐵 次 郎
同 同	四七・〇四	二九・九四	南區熱田新尾頭町二〇一	坂 野 權 左 衛 門	南⑥三〇一九	坂 野 權 左 衛 門
同 同	四六・二〇	二〇・四〇	東區七間町六ノ五	櫻 井 謙 藏	東④一四九五	櫻 井 謙 藏
同 同	四二・五六	一六・二〇	中區小林町一二	高 島 鍵 藏		高 島 鍵 藏
同 同	四〇・八八	一七・一〇	西區則武町前三七五二	黒 川 利 三 郎	中③〇二五〇	黒 川 利 三 郎
同 同	四〇・〇四	一八・六〇	中區矢場町一ノ三〇	富 山 英 太 郎		富 山 英 太 郎
同 同	三六・六四	一三・二〇	東區東新道町一ノ一	加 藤 豐 次 郎		加 藤 豐 次 郎
同 同	三六・〇八	一三・二〇	西區志摩町四ノ八四	高 橋 嘉 平		高 橋 嘉 平
同 同	三七・二四	一三・二〇	中區南桑名町三ノ四	住 田 政 一 郎	本②二四一一	住 田 政 一 郎
同 同	三六・九六	一三・〇〇	東區千種町北裏	梶 川 新 太 郎		梶 川 新 太 郎
同 同	三五・五六	一一・〇〇	中區板橋町二ノ三	高 見 桑 三 郎	東④一六八八	高 見 桑 三 郎
同 同	三五・二八	一〇・八〇	東區矢田町	水 野 又 左 衛 門		水 野 又 左 衛 門

一八、金融業、殖産業





一一八、金融業、殖産業

五二二

業種	公稱資本金 円	所得資本金 円	營業所	商號	電話番号	氏名又ハ名稱
質屋	五〇四〇	一九八〇	中區日出町二三	岩田	本②〇三六二	幸七
質屋	四九八四	二四〇〇	中區西瓦町二ノ切	塚原	東④七二〇九	泰吉
質屋	四九五六	一七四〇	中區南園町二ノ五〇	山口		義夫
質屋	四九五六	一六五〇	中區丸田町二ノ五	蜂須賀		祐三郎
質屋	四七六〇	五九五三	南區熱田傳馬町三ノ四二	稻葉		又八
質屋	四七〇四	一八〇〇	中區養老町三ノ二〇	渡邊		またち
質屋	四五〇八	二二三一	中區長岡町六五	小出		しやう
質屋	四五〇八	九二七二	西區吹出町二ノ一	船橋	西⑤一三三四	とう
質屋	四二八四	一六五〇	中區御器所町都島	平野		信一
質屋	四二五八	一六二〇	中區小林町一二	高島		鍵造
質屋	四二一六	六五四〇	西區志摩町五ノ八四	栗木	西⑤一五七〇	式太郎
質屋	四〇三二	一五〇〇	中區大井町一六	川合		仙太郎
質屋	三九七六	二五五〇	中區御器所町龜口	佐藤		良次郎
質屋	三六四〇	三六六〇	中區日出町六三	水野		清藏
質屋	三六二二	一一四〇	南區熱田東町三本松	伊藤		みね
質屋	三五二八	一〇八〇	中區西日置町中田	清水		島三郎
質屋	三四二六	一〇〇〇	東區水筒先町二ノ二二	太田		綾三郎
質屋	三四一六	四九五三	中區正木町二二九	杉本		保吉
質屋	三三六〇		中區西日置町若狹	山田	西⑤〇五八〇	皆次郎

業種	公稱資本金 円	所得資本金 円	營業所	商號	電話番号	氏名又ハ名稱
質屋	三三六〇	一一四〇	東區石町三ノ二	深谷		松兵衛
質屋	三三〇四	七二四	西區花車町九九	加藤		虎次郎
質屋	三二四八	三三〇〇	中區南伏見町二ノ五	求野		ふさ
質屋	三二九二	一一三〇	中區下日置町八二	村上		貫一
質屋	三二六四	二二九二	中區南吳服町二ノ一	岩田	中③二二六四	正一
質屋	三二六六		中區仲ノ町三ノ二	田中		芳太郎
質屋	三二六六		中區大井町一	渡邊		鎖二郎
質屋	三二六六		中區古渡町二ノ二六	牧野		鶴治郎
質屋	三二〇八		南區真砂町三丁目	阿部		徳の
質屋	三〇八〇	三三八〇	東區千種町棚田	山崎	東④二〇〇六	正一
質屋	三〇八〇	一七三五	中區牧野町四分市	小出		たま
質屋	三〇五二		中區古郷町四	岡田		孝う
質屋	三〇二四	一〇八〇	中區上前津町三六	恒川		きん
土地建物ノ經營	八三〇〇〇〇〇〇	三五五〇〇〇〇〇	西區日比津町道下	名古屋	西⑤二五六七 二五六八	古屋土地株式會社
土地建物ノ經營	三六〇〇〇〇〇〇	九〇〇〇〇〇〇〇	中區新柳町六ノ四	名古屋	本②五五三〇	名古屋機橋倉庫株式會社
土地建物ノ經營	三〇〇〇〇〇〇〇	三〇〇〇〇〇〇〇	南區千年町裏畑	千年		殖産株式會社
土地建物ノ經營	三〇〇〇〇〇〇〇	七五〇〇〇〇〇〇	中區車道町八丁目	東郊	東④一五四九	住宅株式會社
土地建物ノ經營	一五〇〇〇〇〇〇〇	一五〇〇〇〇〇〇〇	南區八熊町三反田	堀川	南⑥〇三一八 〇三一八	土地株式會社
土地建物ノ經營	一五〇〇〇〇〇〇〇	一五〇〇〇〇〇〇〇	南區笠寺町加福	加福	南⑥二八三七	土地株式會社
土地建物ノ經營	一三〇〇〇〇〇〇〇	一三〇〇〇〇〇〇〇	中區御器所町北丸屋	愛知	南⑥四五九九	産業株式會社

一一八、金融業、殖産業

五二三

二一八、金融業、殖產業

土地建物ノ經營

公積金 資本 積立金	拂込金 資本 積立金	營業所	商號	電話番號	氏名又ハ名稱
二四、三〇〇、〇〇〇	七四、九二〇、〇〇〇	南區東築地 二	南〇〇九四五	東〇七三〇八	名港土地株式會社
一〇〇、〇〇〇、〇〇〇	二五、〇〇〇、〇〇〇	東區石 町二丁目	東〇四三五	東〇四二〇三	朝日土地建物經營株式會社
六〇〇、〇〇〇、〇〇〇	六〇〇、〇〇〇、〇〇〇	東區七間町一丁目	東〇四四五	東〇四二〇三	大同土地興業株式會社
五〇〇、〇〇〇、〇〇〇	五〇〇、〇〇〇、〇〇〇	西區袋 町六丁目	東〇四四五	東〇四二〇三	圖書土地株式會社
五〇〇、〇〇〇、〇〇〇	二五〇、〇〇〇、〇〇〇	東區七間町一丁目	東〇四四五	東〇四二〇三	矢作開墾株式會社
五〇〇、〇〇〇、〇〇〇	二〇〇、〇〇〇、〇〇〇	中區榮 町五ノ三	中〇三二一〇	中〇三二一〇	愛知土地株式會社
四五〇、〇〇〇、〇〇〇	三三、五〇〇、〇〇〇	中區廣路町石坂	東〇四一五〇	東〇四一五〇	八勝俱樂部
三七五、〇〇〇、〇〇〇	一一、五〇〇、〇〇〇	南區西古渡町中島	南〇一六七四	南〇一六七四	新名古屋土地株式會社
三〇〇、〇〇〇、〇〇〇	三〇〇、〇〇〇、〇〇〇	南區豐田町松下	呼本〇一四一	呼本〇一四一	豐榮土地株式會社
三〇〇、〇〇〇、〇〇〇	三〇〇、〇〇〇、〇〇〇	西區那古野町三丁目	呼本〇一四一	呼本〇一四一	臨港土地株式會社
一〇〇、〇〇〇、〇〇〇	八〇、〇〇〇、〇〇〇	東區東大曾根町九一二	中〇三〇九四	中〇三〇九四	大曾根土地株式會社
一〇〇、〇〇〇、〇〇〇	五〇、〇〇〇、〇〇〇	中區南大津町一ノ三	中〇三〇九四	中〇三〇九四	愛知開墾株式會社
一五〇、〇〇〇、〇〇〇	三二、五〇〇、〇〇〇	中區八百屋町一ノ一	南〇〇二四	南〇〇二四	愛知開墾株式會社
一〇〇、〇〇〇、〇〇〇	六〇、〇〇〇、〇〇〇	南區熱田須賀町三四	南〇〇二四	南〇〇二四	萬松寺土地株式會社
一〇〇、〇〇〇、〇〇〇	一〇〇、〇〇〇、〇〇〇	南區熱田東町橫田	東〇四〇三〇二	東〇四〇三〇二	東洋建物株式會社
一〇〇、〇〇〇、〇〇〇	一〇〇、〇〇〇、〇〇〇	東區東大曾根町六一〇	東〇四〇三〇二	東〇四〇三〇二	城東土地株式會社
一〇〇、〇〇〇、〇〇〇	二五、〇〇〇、〇〇〇	東區東主稅町 六	南〇三五六八	南〇三五六八	尾三土地建物株式會社
六〇、〇〇〇、〇〇〇	二二、六〇〇、〇〇〇	南區寶神町西屋敷	西〇二五六八	西〇二五六八	多加良浦海水浴株式會社
五八、五〇〇、〇〇〇	一四、六七五、〇〇〇	西區日比津町道下	西〇二五六八	西〇二五六八	中村土地株式會社

全會社

公積金 資本 積立金	拂込金 資本 積立金	營業所	商號	電話番號	氏名又ハ名稱
五五、〇〇〇、〇〇〇	五五、〇〇〇、〇〇〇	南區熱田東町澤上	東〇三七七八	東〇三七七八	澤上土地興業株式會社
一〇、〇〇〇、〇〇〇	一〇、〇〇〇、〇〇〇	東區七間町一丁目	本〇〇〇九二	本〇〇〇九二	根尾工業株式會社
一〇、〇〇〇、〇〇〇	一〇、〇〇〇、〇〇〇	西區茶屋町三丁目	東〇四三〇一六	東〇四三〇一六	伊藤殖産合名會社
三〇、〇〇〇、〇〇〇	三〇、〇〇〇、〇〇〇	中區新榮町八ノ三	東〇四三一〇七	東〇四三一〇七	神富殖産株式會社
三〇、〇〇〇、〇〇〇	一、〇〇〇、〇〇〇、〇〇〇	同 六丁目	東〇四三一〇七	東〇四三一〇七	村瀨同族株式會社
一八〇、〇〇〇、〇〇〇	一八〇、〇〇〇、〇〇〇	中區鐵砲町 七	中〇三二一三	中〇三二一三	岡谷保産合名會社
一〇〇、〇〇〇、〇〇〇	一〇〇、〇〇〇、〇〇〇	中區南久屋町一ノ四	東〇四〇二三〇	東〇四〇二三〇	神野同族株式會社
一〇〇、〇〇〇、〇〇〇	九〇、〇〇〇、〇〇〇	西區茶屋町二丁目	本〇二七六七	本〇二七六七	奧田殖産合名會社
一〇〇、〇〇〇、〇〇〇	六五、〇〇〇、〇〇〇	東區葵 町三七	東〇四〇二七九	東〇四〇二七九	株式合資會社大寶農林部
一〇〇、〇〇〇、〇〇〇	六〇、〇〇〇、〇〇〇	中區南吳服町二ノ三	中〇三三四六	中〇三三四六	後藤商事株式會社
一〇〇、〇〇〇、〇〇〇	三三、五〇〇、〇〇〇	中區門前町六ノ九	西〇五〇一二七	西〇五〇一二七	山田株式會社
六〇〇、〇〇〇、〇〇〇	六〇〇、〇〇〇、〇〇〇	西區堀詰町二ノ四二	南〇六〇〇三一	南〇六〇〇三一	加藤殖産合資會社
五〇〇、〇〇〇、〇〇〇	二五、〇〇〇、〇〇〇	中區御器所町高繩手	南〇六〇〇三一	南〇六〇〇三一	東邦殖産株式會社
五〇〇、〇〇〇、〇〇〇	二五、〇〇〇、〇〇〇	南區熱田市場町	南〇六〇〇二四八	南〇六〇〇二四八	中央殖産株式會社
四〇〇、〇〇〇、〇〇〇	三三、〇〇〇、〇〇〇	南區熱田白鳥町二一〇	東〇四〇三九二	東〇四〇三九二	山田殖産株式會社
三〇〇、〇〇〇、〇〇〇	三〇〇、〇〇〇、〇〇〇	東區萱屋町 二	中〇一五三三一	中〇一五三三一	中村殖産合名會社
三〇〇、〇〇〇、〇〇〇	三〇〇、〇〇〇、〇〇〇	中區門前町二ノ一〇	西〇四二二二	西〇四二二二	栗田家合名會社
三〇〇、〇〇〇、〇〇〇	三〇〇、〇〇〇、〇〇〇	西區俵 町三丁目	西〇四二二二	西〇四二二二	片山合名會社
三〇〇、〇〇〇、〇〇〇	三〇〇、〇〇〇、〇〇〇	西區堀詰町一丁目	西〇一〇〇六	西〇一〇〇六	關戶殖産合名會社
三〇〇、〇〇〇、〇〇〇	三〇〇、〇〇〇、〇〇〇	東區七小町 四	西〇一〇〇六	西〇一〇〇六	三英合資會社

二一八、金融業、殖產業

一八、金融業、殖產業

五一六

保業全會社	公積金 業務收得稅	所積資本 所得稅	營業所	商號	電話番號	氏名又は名稱
同	300,000.00	300,000.00	東區平田町		東④〇二四六	山内殖產株式會社
同	300,000.00	143,800.00	西區東柳町五八		西⑤三〇五二	見田殖業合資會社
同	280,000.00	67,200.00	西區玉屋町一丁目		本②〇八五四	春日井殖業合名會社
同	250,000.00	31,361.00	同	四丁目	本②〇七二六	伊藤殖產合名會社
同	240,000.00	240,000.00	西區那古野町一丁目		本②〇六一四	伊藤保產合名會社
同	200,000.00	200,000.00	西區下園町五四		本②〇四一三	合名會社服部商店
同	200,000.00	200,000.00	東區七間町三ノ五		東④六三九三	櫻井殖產合名會社
同	200,000.00	200,000.00	東區西魚町一ノ三		東④一五二四九	加藤殖產合名會社
同	200,000.00	200,000.00	西區東萬町三丁目		本②三〇〇六	瀧定殖產合名會社
同	179,800.00	179,800.00	西區上長者町三丁目		本②三〇〇七	坂殖產合資會社
同	170,000.00	170,000.00	西區押切町七丁目		本②〇七〇三	淺井殖產合名會社
同	150,000.00	150,000.00	南區千年町裏畑		西⑤三二一七	淺井殖產合名會社
同	150,000.00	150,000.00	東區寶町二		南⑥〇七七〇	憐愛株式會社
同	150,000.00	150,000.00	西區下園町二丁目		東④一四五九	服部殖產合名會社
同	150,000.00	150,000.00	東區主稅町三丁目		本②〇四五九	春日合名會社
同	150,000.00	150,000.00	中區廣路町南山		東④一〇七〇	岩井殖產合名會社
同	150,000.00	150,000.00	西區和泉町		本②〇〇三一	高橋合名會社
同	150,000.00	75,000.00	中區古渡町一ノ三		南⑥〇三二二	水谷殖業株式會社
同	141,000.00	141,000.00	中區末廣町二ノ三		中③〇〇五四	龜山本殖產會社

同同同同同同同同同同同同同同同同同同同同同同同同

一八、金融業、殖產業

五一七

100,000.00	100,000.00	東區千種町九反田		中④〇〇六六	中央積善株式會社
100,000.00	100,000.00	中區鐵砲町二ノ九		中④〇一六六	葵殖產合名會社
100,000.00	100,000.00	西區船入町二丁目		西⑤〇一八二	安藤殖產合名會社
100,000.00	50,000.00	西區材木町一丁目		本②〇〇三六	愛知殖產株式會社
100,000.00	100,000.00	西區茶屋町		西⑤四四二九	松榮殖產合名會社
100,000.00	100,000.00	西區廣井町一丁目		南⑥〇四四三	津田義殖產合名會社
100,000.00	100,000.00	東區下飯田町七九一		南⑥〇四四三	飯田屋合資會社
100,000.00	100,000.00	中區東橋町一一二		東④〇五二七	沼津殖產合資會社
100,000.00	100,000.00	東區北清水町二六九		本②〇〇一四	廣瀨殖產合名會社
85,000.00	85,000.00	中區岩井町一七		本②〇〇一四	後藤殖產合資會社
80,000.00	80,000.00	中區住吉町一ノ九		南⑥四七五〇	後藤殖產合名會社
70,000.00	70,000.00	中區新榮町六ノ二		南⑥四七五〇	土地殖產合資會社
70,000.00	70,000.00	中區出口町一ノ四		南⑥四七五〇	三浦殖產合名會社
63,500.00	63,500.00	中區花園町一一		西⑤〇一六〇	矢野殖產合名會社
55,500.00	55,500.00	西區押切町三丁目		東④〇三三三	米袋殖產株式會社
50,000.00	50,000.00	西區鹽町三丁目		東④一七一二	土井殖產合資會社
50,000.00	22,500.00	東區車道町八ノ三		南⑥二二九八	愛美共福株式會社
50,000.00	50,000.00	東區千種町塚越			武田殖產合資會社
50,000.00	50,000.00	中區古渡町三丁目			佐藤殖產合資會社
50,000.00	50,000.00	西區稻葉地町市橋			吉田合名會社

一二八、金融業、殖產業

保業  
全會社

公積資本金 業收得税金	所積資本金 所得税金	營業所	商號	電話番號	氏名又ハ名稱
五〇,〇〇〇.〇〇	四〇,〇〇〇.〇〇	南區西古渡町鳥前			株式會社八幡俱樂部
五〇,〇〇〇.〇〇	五〇,〇〇〇.〇〇	南區熱田新田東組			合資會社加藤保善社
五〇,〇〇〇.〇〇	五〇,〇〇〇.〇〇	南區千年町裏畑		南〇〇七七〇	淺井合名會社
五〇,〇〇〇.〇〇	五〇,〇〇〇.〇〇	中區西川端町五丁目			甲子合資會社
四八,〇〇〇.〇〇	四八,〇〇〇.〇〇	中區御器所町			鈴木農產合資會社
三八,〇〇〇.〇〇	三八,〇〇〇.〇〇	中區古澤町四ノ五		南〇〇九八九	山岸殖產合資會社
三七,五〇〇.〇〇	三七,五〇〇.〇〇	東區田代町四觀音道			大正甲子殖產合資會社
三〇,〇〇〇.〇〇	三〇,〇〇〇.〇〇	東區東橫木町三ノ二		東〇〇二七〇	梅村殖產合名會社
三〇,〇〇〇.〇〇	三〇,〇〇〇.〇〇	東區西二葉町三一		東〇〇五九四	梅本殖產合名會社
三〇,〇〇〇.〇〇	三〇,〇〇〇.〇〇	東區千種町西裏		東〇三三〇三	關谷合名會社
三〇,〇〇〇.〇〇	三〇,〇〇〇.〇〇	中區大井町二		南〇一四五六	知多屋合資會社
三〇,〇〇〇.〇〇	三〇,〇〇〇.〇〇	中區正木町四〇二		南〇一一〇五	睦殖產合資會社
二五,〇〇〇.〇〇	二五,〇〇〇.〇〇	南區熱田東町金山			鈴木合資會社
二二,五〇〇.〇〇	二二,五〇〇.〇〇	東區榑木町三ノ九		中〇〇七七四	丸三合資會社
二〇,〇〇〇.〇〇	二〇,〇〇〇.〇〇	中區裏門前町二ノ〇			堀殖產合名會社
二〇,〇〇〇.〇〇	二〇,〇〇〇.〇〇	西區替地町三三			山松合名會社
一九,九五〇.〇〇	一九,九五〇.〇〇	西區則武町西廻			合資會社北山商店
二二,五〇〇.〇〇	二二,五〇〇.〇〇	東區西二葉町四一		東〇六五四三	鈴木殖產合名會社

同同同同同家同同同同同同同同同同同同同同同

貸

一〇,〇〇〇.〇〇	一〇,〇〇〇.〇〇	中區門前町五ノ五六			荒川殖產合名會社
一〇,〇〇〇.〇〇	一〇,〇〇〇.〇〇	中區中ノ町三ノ二七		本〇二四〇一	榮合資會社
一〇,〇〇〇.〇〇	一〇,〇〇〇.〇〇	中區南鍛冶屋町二ノ七		東〇六三一〇	籠屋合資會社
一〇,〇〇〇.〇〇	一〇,〇〇〇.〇〇	東區平田町五		東〇四五四八	合資會社久野商店
一〇,〇〇〇.〇〇	一〇,〇〇〇.〇〇	中區西塚町一八		東〇六一二八	農地合資會社
八,〇五〇.〇〇	八,〇五〇.〇〇	西區本重町一ノ一八		本〇三三五六	合資會社親園殖產會
六,〇〇〇.〇〇	六,〇〇〇.〇〇	西區花車町		西〇三一七八	合名會社殖產社
五,〇〇〇.〇〇	五,〇〇〇.〇〇	西區上名古屋町內江			昭和殖產合名會社
五,〇〇〇.〇〇	五,〇〇〇.〇〇	西區南外堀町六			合資會社白榮商會
四,一〇〇.〇〇	四,一〇〇.〇〇	南區熱田東町外土居			三福殖產合名會社
四,〇〇〇.〇〇	四,〇〇〇.〇〇	西區澤井町四〇			棚橋殖產合資會社
一五,〇〇〇.〇〇	一五,〇〇〇.〇〇	中區旅籠町二四		南〇二一〇三	河津合名會社
六〇,〇〇〇.〇〇	五三,四〇〇.〇〇	東區中市場町三丁目		東〇三三四〇	宇佐美屋同族合資會社
五五,〇〇〇.〇〇	五五,〇〇〇.〇〇	西區船入町四ノ九			協存建物合名會社
五〇,〇〇〇.〇〇	五〇,〇〇〇.〇〇	東區中市場町三丁目		東〇三三四二	三榮同族合資會社
三〇,〇〇〇.〇〇	三〇,〇〇〇.〇〇	中區廣路町南山		中〇一六一四	鶴舞合資會社
二五,〇〇〇.〇〇	二五,〇〇〇.〇〇	中區門前町五丁目			合資會社大須商品館
		中區香妻町三八			星野合名會社

業 種 營業所 商號 電話番號 氏名又ハ名稱

### 一一九、保險業

保險代理業 (火災保險)	一〇〇,〇〇〇.〇〇	二五〇,〇〇〇.〇〇	中區新柳町三ノ六	本③〇六九三	大榮商會支店
同 運送業 (運送保險)	一〇〇,〇〇〇.〇〇	二〇〇,〇〇〇.〇〇	南區熱田西町米田	南⑥三四一五	白鳥合同運送株式會社
保險代理業 (カナダサン保險會社)	五〇,〇〇〇.〇〇	二五〇,〇〇〇.〇〇	中區八百屋町一ノ一	本②一五二六	榮保險代理株式會社
同	二〇,〇〇〇.〇〇	三六六六〇	中區新柳町 內 住 支 店	本②二五二六	松川常五郎
同	九六三三	一七二一〇	東區杉村町二九七七		村木平吉

### 一二〇、取引所、同取引員

取引所	一,〇〇〇,〇〇〇.〇〇	一,〇〇〇,〇〇〇.〇〇	中區米濱町 三	南⑥自三〇〇〇三	會社名古屋米穀取引所
同	六〇〇,〇〇〇.〇〇	三三三,〇〇〇.〇〇	中區南伊勢町一ノ三	代中③一一五一	會社名古屋株式取引所
同 名古屋米穀取引所 取引員	二五,〇〇〇.〇〇	二六〇,〇〇〇.〇〇	中區橫三藏町 二	本②自三五六六	會社名古屋株式取引所
同	三三,二五五	一七,二二七	中區米濱町	南⑥自三二〇〇四	會社名古屋株式取引所
同	二六,二六四	六五,六五〇		南⑥自三三三二〇	會社名古屋株式取引所
同	二五,五九二			南⑥自三三三二〇	會社名古屋株式取引所
同	二五,一六六	八六,二六五		南⑥自三四四三〇	會社名古屋株式取引所
				南⑥自三三三二〇	會社名古屋株式取引所

同同同同同同同同同同同同同同同同同同同同

二〇八・三三	一九九・六四	一九六・〇〇	一八五・三六	一六九・六八	一六六・三三	一五三・七二	一五〇・二四	一四九・五二	一四七・四〇	一二四・五二	一一〇・八八	九七・二六	九六・〇四	八六・五二	六八・三三	六六・六四	六五・五二	六三・五六	四九・八四
五二二・六〇	二六一・七五	五〇八・六八	二八二・四二	五〇八・六八	一四八・九〇	二四八・三六	一五九・六八	二四〇・二七	一八四・九〇	五四八・三三	七二〇・五〇	二二三・六五	七〇七・六五	九〇・六〇	一五〇・八九	二一八・一〇	三七・四〇	一九七・九〇	四三・八〇
同	同	同	同	同	同	同	同	同	同	同	同	同	同	同	同	同	同	同	同

加古古 小崎 安井 阪野 岩間 夏目 尾關 寺田 蛭川 北島 小林 大野 加藤 赤座 加藤 伊藤 永田 森田 加藤 大津

南⑥自三三三三三	南⑥自三三三三三	南⑥自三三三三三	南⑥自三三三三三	南⑥自三三三三三	南⑥自三三三三三	南⑥自三三三三三	南⑥自三三三三三	南⑥自三三三三三	南⑥自三三三三三	南⑥自三三三三三	南⑥自三三三三三	南⑥自三三三三三	南⑥自三三三三三	南⑥自三三三三三	南⑥自三三三三三	南⑥自三三三三三	南⑥自三三三三三	南⑥自三三三三三	南⑥自三三三三三	南⑥自三三三三三
三三三三三	三三三三三	三三三三三	三三三三三	三三三三三	三三三三三	三三三三三	三三三三三	三三三三三	三三三三三	三三三三三	三三三三三	三三三三三	三三三三三	三三三三三	三三三三三	三三三三三	三三三三三	三三三三三	三三三三三	三三三三三
九九九九九	九九九九九	九九九九九	九九九九九	九九九九九	九九九九九	九九九九九	九九九九九	九九九九九	九九九九九	九九九九九	九九九九九	九九九九九	九九九九九	九九九九九	九九九九九	九九九九九	九九九九九	九九九九九	九九九九九	九九九九九
六六六六六	六六六六六	六六六六六	六六六六六	六六六六六	六六六六六	六六六六六	六六六六六	六六六六六	六六六六六	六六六六六	六六六六六	六六六六六	六六六六六	六六六六六	六六六六六	六六六六六	六六六六六	六六六六六	六六六六六	六六六六六
一一一一一	一一一一一	一一一一一	一一一一一	一一一一一	一一一一一	一一一一一	一一一一一	一一一一一	一一一一一	一一一一一	一一一一一	一一一一一	一一一一一	一一一一一	一一一一一	一一一一一	一一一一一	一一一一一	一一一一一	一一一一一
九九九九九	九九九九九	九九九九九	九九九九九	九九九九九	九九九九九	九九九九九	九九九九九	九九九九九	九九九九九	九九九九九	九九九九九	九九九九九	九九九九九	九九九九九	九九九九九	九九九九九	九九九九九	九九九九九	九九九九九	九九九九九
一一一一一	一一一一一	一一一一一	一一一一一	一一一一一	一一一一一	一一一一一	一一一一一	一一一一一	一一一一一	一一一一一	一一一一一	一一一一一	一一一一一	一一一一一	一一一一一	一一一一一	一一一一一	一一一一一	一一一一一	一一一一一

五二二



110、取引所、同取引員

業

種

公積金  
業種税金

所得税金  
所得税金

營

業

所

商

號

電話番號

氏名又は名稱

業種	公積金 業種税金	所得税金 所得税金	營業所	商號	電話番號	氏名又は名稱
同	三、一〇〇、〇〇〇・〇〇	一、七〇〇、〇〇〇・〇〇	中區南伊勢町一	舍三	南⑥三三三三三三三三三三	吉田友右衛門
同	二、二七六・四〇	一九、三〇六・三〇	中區住吉町一ノ二	正一	南⑥三三三三三三三三三三	內田賢二
同	一九七・〇〇	二、二七・四〇	中區榮 町五ノ九	三三	南⑥三三三三三三三三三三	守屋貞吉
同	一六二・九六	八、四六一・七六	同 五丁目	三三	南⑥三三三三三三三三三三	岸原隆一
同	七六・八八	二、六〇九・五〇	中區南伊勢町一ノ八	三三	南⑥三三三三三三三三三三	名株代行業株式會社
同	六九・七二	同	同 二ノ七	後藤	代中③一〇七九九九三三三三三	後藤新十郎
同	五四・八〇	四、〇七三・一〇	中區榮 町五丁目	河瀨	代中③一〇七九九九三三三三三	河瀨文一郎
同	五四・三二〇	一〇、八〇九・三七	中區南伊勢町一ノ八	安藤	東④自七七二二五〇	安藤竹次郎
同	五〇・八四	一、七九四・四〇	同	毛利	中③二〇〇〇六〇〇〇〇	毛利藤太郎
同	四八・六六四	一、三三四・四〇	同	安藤	東④四二二三一	安藤俊三郎
同	四八・〇七六	一、三六五・四〇	同	木村	中③自〇〇六〇七六九	木村又三郎
同	四七・九二	二、二八六・六一	中區南武平町	小川	中③自〇〇八二〇六	小川善三郎
同	四五・〇八	一、四三二・六〇	中區南伊勢町一ノ八	吉川	中③自〇〇八九二〇	吉川善一郎
同	四五・七六	一、七〇八・九一	同 一八二	加藤	中③一九九六二九三三〇	加藤万次郎
同				大池	中③一九九六二九三三〇	大池鎌次郎
同				吉村	中③二〇〇六四	吉村磯吉

名古屋株式取引所 短期取引員

業種	公積金 業種税金	所得税金 所得税金	營業所	商號	電話番號	氏名又は名稱
同	一、三三八・四	六、七八三・九七	中區南伊勢町一ノ一	村瀨	中③〇〇三三七	村瀨庸二郎
同	六六一・六四	二、二七〇・九	同 二ノ二	小森	中③〇〇四一	小森重藏
同	六四・〇〇	二、三一九・六〇	中區榮 町四丁目	荒川	中③一九三六	荒川伊三郎
同	四八・五二四	一、四一四・九〇	中區南伊勢町一ノ八	後藤	中③〇〇三六四	後藤正太郎
同	四八・一六〇	一、三四〇・一〇	同	大澤	中③〇〇五七	大澤重三郎
同	四三・六二四	一、二六六・七〇	同	安藤	中③〇〇六一	安藤利三郎
同	四三・〇八	一、一〇七・〇〇	同	中佐	中③〇〇七四	中佐之七郎
同	四一九・七二	一、八〇〇・九〇	中區榮 町五丁目	加藤	中③〇〇八二	加藤鐵丸
同	三九〇・三二	一、〇〇〇・四〇	中區南伊勢町一ノ八	桑原	中③〇〇九三	桑原小三郎
同				春日	中③三三三三三三三三三三	春日井謙太郎
同				遠山	中③三三三三三三三三三三	遠山晁三郎
同				加藤	中③三三三三三三三三三三	加藤鐵丸
同				田中	中③三三三三三三三三三三	田中鐵丸
同				安藤	中③三三三三三三三三三三	安藤利三郎
同				後藤	中③三三三三三三三三三三	後藤正太郎
同				飯沼	中③三三三三三三三三三三	飯沼武太郎
同				平田	中③三三三三三三三三三三	平田武太郎
同				高田	中③三三三三三三三三三三	高田定秀郎
同				協田	中③三三三三三三三三三三	協田又五郎
同				前田	中③三三三三三三三三三三	前田義敬郎
同				青木	中③三三三三三三三三三三	青木留次郎

110、取引所、同取引員

1110、取引所、同取引員

業種	名古屋株式取引所短期取引員	公積資本金 營業收益税	繰込資本金 所得税	營業所	商號	電話番号	氏名又は名稱
同	三三三八八	九四三・四〇	同	一ノ六	三	中③〇四三六	瀧次郎
同	三三〇・三三	七五三・四〇	同	同	尖	中③一七四六	大岩虎吉
同	三一九・二〇	八二四・三七	中區榮	町五丁目	よ	中③自〇七八二	水野清
同	二七四・三三	六一一・八五	東區鶴重	町四ノ一	山	東④二五八八	山田房次郎
同	二七三・〇〇	六六〇・三〇	中區南伊勢	町一ノ五	馬	中③自〇九二六	馬杉滿作
同	二六七・六六	六三七・九五	中區榮	町五丁目	命	中③自〇九二六	早川信保
同	二六四・三三	五四二・五〇	中區南伊勢	町二丁目	公	中③自〇九二六	深和真一
同	二三五・二〇	六一〇・九〇	同	同	百	中③〇六一一	後藤富太郎
同	二二〇・五五	一、二六八・一	中區住吉	町一丁目	福	中③〇六六一	水野重福
同	一九三・四八	四四六・〇〇	中區南伊勢	町二ノ一	宮	中③〇六六一	大須賀源次郎
同	一八二・八四	五五〇・九	中區南大津	町一丁目	舍	中③〇四六一	吉田善次郎
同	一八一・七三	三九四・〇〇	中區南伊勢	町一ノ八	丁	中③〇四六一	宮島仁三郎
同	一七五・五二	三〇一・四〇	同	同	朝	中③一四〇七	村瀬源一郎
同	一七五・五五	五四四・四七	中區住吉	町一ノ六	私	中③〇〇三三	太田朝次郎
同	一六六・八八	三二八・七	中區南大津	町一ノ四	研	中③〇〇三三	大橋弘吉
同	一五九・四八	二七〇・三三	中區南伊勢	町一ノ八	研	中③〇〇三九	奥田晴一
同	一四三・九二	二八三・七〇	中區南伊勢	町二丁目	研	中③〇〇三九	石濱近之助
同	一三九・四四	同	中區南伊勢	町一ノ八	丸	中③〇〇九八	小川桑太郎
同	一三三・二〇	二二〇・〇〇	同	同	丸	中③〇〇九八	

有價證券賣買業

同	一三三・〇八	二〇五・〇五	同	一ノ九	上	中③一八六三	後藤孫十郎
同	一二一・八〇	一八五・六六	同	同	上	中③二〇九〇	古川善次郎
同	一一〇・二二	六六六・九五	中區南大津	町	本	中③一七三三	橋本逸男
同	一一〇・〇〇	一八五・五五	中區南伊勢	町一ノ二	本	中③〇五五五	柴田源一
同	九六・三三	一五二・六〇	中區榮	町五ノ九	本	中③一〇八一	加藤信次
同	九三・五二	九四・一〇	東區鶴重	町四ノ二	本	東④〇五五六	大津清重
同	七二・二二	一一二・六〇	中區南伊勢	町二ノ一	本	中③二〇〇五	大岩攄八
同	七〇・六六	五二・〇〇	同	同	本	中③〇二九〇	石黒彦三郎
同	三九・四八	一三三・八〇	同	同	本	中③〇〇八三	太田榮三郎
同			中區南大津	町	本	中③〇〇九七	川合敏
同			中區新柳	町四ノ八	本	本②〇六一六	日興證券株式會社支店
同			中區榮	町五丁目	本	東④一六四八	野村證券株式會社出張所
同			中區南大津	町一ノ三	本	中③〇〇一三〇	山一合資會社支店
同			中區南伊勢	町一ノ八	本	中③〇一七四六	日本證券株式會社
同			中區南伊勢	町一ノ一	本	中③〇一七四六	日合村瀬商店
同			中區榮	町五丁目	本	東④三〇四八	愛知信商株式會社
同			同	同	本	中③〇〇三〇七	日本勸業證券株式會社支店
同			東區研屋	町二丁目	本	中③〇〇三〇七	株式會社木村商店
同			中區南伊勢	町一ノ二	本	中③一〇一六	合資會社昭和株式會社
同			同	同	本	中③一〇一六	合資會社三谷商店

1110、取引所、同取引員

110、取引所、同取引員

五二六

業種	有價証券買賣業	公會資本金	所拂込資本金	營業所	商號	電話番號	氏名又ハ名稱
業種	有價証券買賣業	2,000,000.00	2,000,000.00	中區南伊勢町一ノ六	尾張屋	中③一五七	合資會社山甚株式會社
業種	有價証券買賣業	430,000.00	1,158,600.00	同	尾張屋	中③一五七	加藤信太郎
業種	有價証券買賣業	438,800.00	2,172,050.00	同	尾張屋	中③一五七	丹下しま
業種	有價証券買賣業	331,700.00	1,000,000.00	同	尾張屋	中③一五七	大鹿萱太郎
業種	有價証券買賣業	377,500.00	2,242,150.00	同	尾張屋	中③一五七	後藤小治郎
業種	有價証券買賣業	392,000.00	1,360,000.00	同	尾張屋	中③一五七	石井鈴一
業種	有價証券買賣業	355,500.00	1,100,000.00	中區住吉町二丁目	尾張屋	中③一五七	水谷勇吉
業種	有價証券買賣業	336,000.00	960,000.00	中區矢場町東七丁目	尾張屋	中③一五七	小川彦市
業種	有價証券買賣業	336,000.00	960,000.00	中區南伊勢町三ノ七七	尾張屋	中③一五七	岡田東一
業種	有價証券買賣業	336,000.00	960,000.00	同	尾張屋	中③一五七	新井貞治
業種	有價証券買賣業	5,000,000.00	5,000,000.00	中區新柳町内(支七)	尾張屋	本②三二五	大日本紡績株式會社
業種	有價証券買賣業	5,850,000.00	3,650,000.00	西區島田町八番内	尾張屋	本②三二五	東洋紡績株式會社
業種	有價証券買賣業	5,000,000.00	3,600,000.00	東區七間町五丁目	尾張屋	東④三二五	日本綿花株式會社
業種	有價証券買賣業	5,500,000.00	3,000,000.00	西區下園町内(支七)	尾張屋	西⑤三二五	富士瓦斯紡績株式會社
業種	有價証券買賣業	17,000,000.00	1,615,000.00	同	尾張屋	西⑤三二五	日清紡績株式會社
業種	有價証券買賣業	25,000,000.00	15,000,000.00	西區傳馬町六丁目	尾張屋	本③三二五	東洋棉花株式會社
業種	有價証券買賣業	10,000,000.00	5,100,000.00	東區宮町一丁目	尾張屋	東④三二五	株式會社服部商店
業種	有價証券買賣業	5,000,000.00	5,000,000.00	中區新柳町内(支七)	尾張屋	本③三二五	伊藤忠商事株式會社
業種	有價証券買賣業	5,000,000.00	5,000,000.00	中區米野町頓ヶ島	尾張屋	西⑤三二五	菊井紡績株式會社

業種	公會資本金	所拂込資本金	營業所	商號	電話番號	氏名又ハ名稱
業種	2,000,000.00	2,000,000.00	西區下長者町一丁目	丸永商店	本②至二二	株式會社丸永商店
業種	2,500,000.00	1,500,000.00	南區瑞穂町五反田	遠山商店	南⑥至二二	合名會社遠山商店
業種	1,000,000.00	1,000,000.00	西區下長者町一丁目	山一商店	本②至二二	株式會社山一商店
業種	1,000,000.00	1,000,000.00	西區島田町四丁目	八木商店	本②至二二	株式會社八木商店
業種	1,000,000.00	1,000,000.00	中區中ノ町三丁目	森林商店	本②至二二	株式會社森林商店
業種	1,000,000.00	750,000.00	西區下長者町内(支七)	愛知物産組	本②至二二	株式會社愛知物産組
業種	1,000,000.00	625,000.00	東區千種町五反田	三綿商店	東④至二二	株式會社三綿商店
業種	1,000,000.00	1,000,000.00	西區車ノ町二丁目	信友商店	本②至二二	株式會社信友商店
業種	1,000,000.00	1,000,000.00	西區傳馬町六丁目	宮本物産合名會社	本②至二二	宮本物産合名會社
業種	5,000,000.00	5,000,000.00	同	一宮絹糸株式會社	本②至二二	一宮絹糸株式會社
業種	5,000,000.00	2,000,000.00	西區仲ノ町一丁目	古屋製綿株式會社	本②至二二	古屋製綿株式會社
業種	3,000,000.00	3,000,000.00	東區車道東町一〇一	山田商店	東④至二二	合資會社山田商店
業種	3,000,000.00	3,000,000.00	中區中ノ町三丁目	伊藤長七商店	本②至二二	合資會社伊藤長七商店
業種	1,100,000.00	1,100,000.00	西區傳馬町四丁目	伊東信商店	中③至二二	合名會社伊東信商店
業種	1,000,000.00	1,000,000.00	中區中ノ町三丁目	尾白商會	中③至二二	合名會社尾白商會
業種	1,000,000.00	1,000,000.00	西區園井町四丁目	兼松商店	本②至二二	合名會社兼松商店
業種	1,000,000.00	1,000,000.00	西區下長者町三丁目	合名會社	本②至二二	合名會社兼松商店
業種	1,000,000.00	5,000,000.00	中區末廣町一丁目	合名會社	本②至二二	合資會社共榮商店
業種	5,000,000.00	5,000,000.00	西區仲ノ町一丁目	合名會社	本②至二二	合資會社共榮商店
業種	3,000,000.00	3,000,000.00	西區鶴重町	宮木商店	東④至二二	合名會社宮木商店

110、取引所、同取引員

五二七



一一一、運輸業

業種	會社名	公積金	繰上金	營業所	商號	電話番号	氏名又は名稱
同	名古屋綿糸布取引所	一七,〇〇〇.〇〇	八五,〇〇〇.〇〇	西區傳馬町二丁目	山	本②〇九六六	合資會社山陰紡績所
同		六,〇〇〇.〇〇	六,〇〇〇.〇〇	中區住吉町一丁目	山	本③一七九五	後藤合名會社
同		六三,七二六	四,三三六.二二	西區下園町二丁目	山	本②至三〇〇五	宮田義忠
同		三,四四七.二	六,九三三	西區本町二丁目	山	本②至三〇〇五	宮田義忠
同		三,六四〇.〇〇	七,九四二.五	中區中ノ町三丁目	山	本②至三〇〇五	瀧田貞一
同		三,五四七.六	七,九四二.五	中區南桑名町二丁目	山	本②至三〇〇五	清水源四郎
同		二,四四七.二	五,五五〇.〇	西區伊倉町四丁目	山	本②至三〇〇五	服部與吉
同		七,六二六	六,四六〇	東區吳服町二丁目	山	東④四三一五	宮治清次郎
同		八四,〇〇〇		西區下長者町三丁目	山	本②至三〇〇五	鈴木善七
同				西區下園町三丁目	山	本②至三〇〇五	小島太左衛門

一一一、運輸業

業種	會社名	公積金	繰上金	營業所	商號	電話番号	氏名又は名稱
電氣鐵道	愛知電氣鐵道株式會社	一七,〇九一.五〇	三,六四七.三〇	南區熱田東町新宮坂	山	代南⑥一四八〇	愛知電氣鐵道株式會社
同	名古屋鐵道株式會社	四,五〇〇.〇〇	一〇,一五〇.〇〇	西區西柳町二丁目	山	代西⑤〇二〇〇	名古屋鐵道株式會社
同	瀨戶電氣鐵道株式會社	三,〇〇〇.〇〇	二,一〇〇.〇〇	東區東大會根町西沖	山	東④一一〇五〇	瀨戶電氣鐵道株式會社
同	中村電氣鐵道株式會社	三,〇〇〇.〇〇	四,〇〇〇.〇〇	西區日比津町道下	山	西⑤二五五六七	中村電氣鐵道株式會社
同	知多鐵道株式會社	三,〇〇〇.〇〇	三〇〇.〇〇	南區熱田東町新宮坂	山	代南⑥一四八〇	知多鐵道株式會社

業種	會社名	公積金	繰上金	營業所	商號	電話番号	氏名又は名稱
乘客用自動車	愛知中央鐵道株式會社	三,〇〇〇.〇〇	三〇〇.〇〇	東區東新町 <sup>内五ツビル</sup>	山	東④四三〇一	愛知中央鐵道株式會社
同	北惠那鐵道株式會社	一,〇〇〇.〇〇	一,一〇〇.〇〇	東區七間町二丁目	山	東④至四九一四	北惠那鐵道株式會社
同	碧海電氣鐵道株式會社	一,六〇〇.〇〇	一,六〇〇.〇〇	南區熱田東町新宮坂	山	南⑥一四八〇	碧海電氣鐵道株式會社
同	城北電氣鐵道株式會社	一,五〇〇.〇〇	一,五〇〇.〇〇	東區東大會根町	山	東④三二七四	城北電氣鐵道株式會社
同	尾張電氣鐵道株式會社	一,〇〇〇.〇〇	七二二.〇〇	中區廣路町安田	山	東④二五八〇	尾張電氣鐵道株式會社
同	旭電氣鐵道株式會社	一,〇〇〇.〇〇	二〇〇.〇〇	東區西二葉町一八	山	東④〇〇〇六	旭電氣鐵道株式會社
同	築地電軌株式會社	三,五〇〇.〇〇	三,五〇〇.〇〇	南區稻永新田七五七	山	南⑥〇四四七	築地電軌株式會社
同	名古屋乘合自動車株式會社	三〇〇.〇〇	三〇〇.〇〇	南區熱田東町橫田	山	南⑥二八一	名古屋乘合自動車株式會社
同	二葉株式會社	三〇〇.〇〇	七五.〇〇	中區西日置町桑木島	山	西⑤三三〇一	二葉株式會社
同	名古屋ツリーンク自動車株式會社	一〇〇.〇〇	五〇.〇〇	東區朝日町一丁目	山	東④三〇〇五	名古屋ツリーンク自動車株式會社
同	中京自動車株式會社	一〇〇.〇〇	五〇.〇〇	中區門前町五ノ四	山	南⑥二〇一九	中京自動車株式會社
同	船方自動車株式會社	一五〇.〇〇	一五〇.〇〇	中區松ヶ枝町三丁目	山	東④六二二二	船方自動車株式會社
同	名古屋港通船株式會社	八〇.〇〇	二〇.〇〇	南區熱田新田東組	山	南⑥二〇七四	名古屋港通船株式會社
同	日本タクシイ自動車株式會社	三〇.〇〇	三〇.〇〇	南區港本町六ノ六	山	南⑥二〇七四	日本タクシイ自動車株式會社
同	第一タクシイ自動車株式會社	二〇.〇〇	二〇.〇〇	中區上前津町二六	山	中③〇三〇一	第一タクシイ自動車株式會社
同	明徳自動車株式會社	二〇.〇〇	二〇.〇〇	西區泥江町一ノ一	山	西⑤二二三二	明徳自動車株式會社
同	住吉自動車株式會社	二〇.〇〇	二〇.〇〇	南區稻永新田七五七	山	南⑥〇四四七	住吉自動車株式會社
同	大和自動車株式會社	一四,〇〇〇.〇〇	一四,〇〇〇.〇〇	中區住吉町一丁目	山	中③〇六九一	大和自動車株式會社
同	愛國自動車合資會社	三,〇〇〇.〇〇	三,〇〇〇.〇〇	西區長島町四丁目	山	本②二九八八	愛國自動車合資會社
同		六,〇〇〇.〇〇	六,〇〇〇.〇〇	東區東大會根町一八五	山	東④六八三一	愛國自動車合資會社

一一一、運輸業

二二、運輸

業

五三〇

業種	公稱資本 業收稅	所得資本 稅	營業所	商號	電話番號	氏名又ハ名稱
同 乘客用自動車	五,〇〇〇.〇〇	五,〇〇〇.〇〇	東區東大曾根町二八二	會社 丸八自動車商會	南〇〇四七八	會社 千鳥自動車商會
同 乘客用自動車	四,〇〇〇.〇〇	四,〇〇〇.〇〇	中區御器所町荒畑	岩塚自動車株式會社	南〇〇四七八	岩塚自動車株式會社
同 乘客用自動車	二九.五六	二三.八一	中區南桑名町一ノ五	不破	本〇二八五一	不破 茂
同 乘客用自動車	一九.四八	一六.一〇	西區志摩町一ノ一	原	西〇二二四〇	原 信夫
同 人力車	九三.二四	七二.一〇	中區彌宜町五ノ三〇	岩田	東〇二〇九六	岩田 糸次郎
同 乘客用自動車	七五.五八	九五.八六	東區富澤町四ノ八	金城	南〇二〇一八	金城 大海錠太郎
同 乘客用自動車	七〇.八四	五八.〇〇	南區熱田傳馬町三ノ三	熱田タクシ	南〇二四四一	熱田 嘉太郎
同 自轉車 小賣	七〇.〇〇	五四.二〇	南區熱田中町六六	丸悅	東〇〇三九〇	丸悅 造
同 乘客用自動車	六二.八八	二七.〇〇	東區鍋屋町一ノ二	丸悅	東〇三〇五二	丸悅 登一郎
同 乘客用自動車	六一.六〇	三八.六〇	中區鶴舞町一五	五	東〇四四五一	近藤 清次
同 乘客用自動車	五〇.九六	一三.六〇	東區榎木町二ノ一	五	東〇七五五三	伊藤 幸次
同 乘客用自動車	四八.二六	二五.二〇	東區富澤町三ノ二〇	K O	中〇〇八四八	大島 幸七
同 人力車	四七.三二	一四.四〇	中區南吳服町二ノ七	櫻自動車	西〇〇六二九	梅村 忠七
同 乘客用自動車	四四.八〇	二二.三〇	西區志摩町六ノ五九	櫻自動車	南〇三四九八	栗田 東一
同 乘客用自動車	四四.八〇	一八.六〇	南區野立町	田代商會	東〇五五五八	山田 惣太郎
同 乘客用自動車	四四.八〇	一八.六〇	東區田代町月見坂	田代商會	西〇一五八三	西野 瀧三郎
同 乘客用自動車	四四.八〇	一三.六〇	西區外田町	江川自動車商會	西〇一五八三	齋藤 梅太郎

業種	公稱資本 業收稅	所得資本 稅	營業所	商號	電話番號	氏名又ハ名稱
同 乘客用自動車	四三.二二	一四.六六〇	西區傳馬町三ノ九	山口自動車	本〇二二七九	山口 富治郎
同 乘客用自動車	四二.五八	一四.六六〇	中區富岡町一八	クルワ	本〇二七四九	鈴木 要助
同 乘客用自動車	四二.七二	一五.四〇	中區西日置町中田	伊藤	西〇三五六七	伊藤 たけ
同 土木建築 請負業	三九.二〇	二二.一一	中區松ヶ枝町三ノ五	安全タクシ	東〇六三七八	金森 喜一
同 乘客用自動車	三八.六四	一三.二〇	西區東枇杷島町 八	安全タクシ	西〇一九二六	森 朝榮
同 乘客用自動車	三七.四四	一三.二〇	中區中ノ町二丁目	新地自動車	西〇二五四九	佐藤 定四郎
同 乘客用自動車	三七.四四	一〇.二〇	西區日吉町一八	新地自動車	西〇二五四九	富田 清吉
同 乘客用自動車	三六.六八	一〇.二〇	中區東陽町一ノ三	新地自動車	西〇二五四九	赤塚 松次郎
同 乘客用自動車	三四.七二	一〇.四〇	南區熱田東町御田	新地自動車	西〇二五四九	水野 清春
同 乘客用自動車	三三.六〇	九.六〇	中區米野町戸崎	新地自動車	西〇二五四九	内山 純逸
同 乘客用自動車	三三.六〇	九.六〇	中區門前町五丁目	新地自動車	西〇二五四九	松岡 純逸
同 乘客用自動車	三三.六〇	九.六〇	西區伏見町二ノ五	新地自動車	西〇二五四九	西川 太郎
同 自轉車卸	三三.〇四	二〇.一〇	南區熱田中町一ノ三	新地自動車	西〇二五四九	岡崎 半兵衛
同 乘客用自動車	三三.〇四	二〇.一〇	東區整代官町 一	新地自動車	東〇〇六九二	舟橋 忠五郎
同 乘客用自動車	三二.七六	二〇.八三〇	東區千種町車田	新地自動車	東〇〇六九二	前田 正次郎
同 乘客用自動車	三二.〇八	二四.二九	中區納屋町二丁目	新地自動車	西〇三七九七	奧村 和右衛門
同 乘客用自動車	三二.〇八	二四.二九	中區西新町二ノ〇	新地自動車	東〇一四六二	西川 太郎
同 乘客用自動車	三二.〇八	二四.二九	東區車道町二丁目	新地自動車	東〇一四六二	西川 太郎
同 乘客用自動車	二九.五八	一三.八一	中區南桑名町一ノ五	新地自動車	本〇二八五一	不破 善社
同 乘客用自動車	一八.六六	一四.四〇	中區南吳服町二ノ七	新地自動車	中〇〇八四八	梅村 忠七

二二、運輸

業

五三一

一三一、運輸業

五三二

業種	營業收益金	拂込資本金	營業所	商號	電話番号	氏名又は名稱
人力車、乗客用自動車	四・五二	一四・四〇	東區針屋町二ノ三		東④五五七八	伊藤 貞 作
人力車	三九・四六	一三・八〇	中區南伏見町二丁目			横井 仙太郎
同	三六・二二	一一・四〇	中區南長島町一ノ三	七福舎	本②四一五八	伊藤 幸右衛門
同	三四・二六	一〇・〇〇	中區住吉町二丁目			栗 木 慶 治
同	三三・六〇	九・六〇	同			栗 木 久三郎
同	三二・九二		中區榮 町七ノ一〇			大野 久三郎
渡船、乗客用自動車	三〇,〇〇〇・〇〇	三〇,〇〇〇・〇〇	南區港本町六ノ六		南⑥二〇七四	名古屋港通船株式會社
海運業	一〇,〇〇〇,〇〇〇・〇〇	六,〇〇〇,〇〇〇・〇〇	中區天王崎町 四		代本②一一七一	日本郵船株式會社支店
同	三,〇〇〇,〇〇〇・〇〇	三,〇〇〇,〇〇〇・〇〇	中區南大津町一ノ九		本②一四八九	高砂商船株式會社出張所
同	一,〇〇〇,〇〇〇・〇〇	二五〇,〇〇〇・〇〇	中區西瓦町 <small>廣瀬ビル</small>		東④五五七七	高砂商船株式會社出張所
同	五〇〇,〇〇〇・〇〇	三〇〇,〇〇〇・〇〇	中區西瓦町		東④三八一六	鱈田島商店支店
同	三〇〇,〇〇〇・〇〇	三〇〇,〇〇〇・〇〇	西區泥江町二丁目		西⑤至〇〇三三	便宜運漕株式會社
同	二五〇,〇〇〇・〇〇	二〇〇,〇〇〇・〇〇	南區港本町六丁目		南⑥〇〇五六二	大正海運株式會社
同	二〇〇,〇〇〇・〇〇	二〇〇,〇〇〇・〇〇	西區船入町二丁目		西⑤至〇〇三三	愛三商船株式會社
同	一〇〇,〇〇〇,〇〇〇・〇〇	一〇〇,〇〇〇,〇〇〇・〇〇	中區笹島町四ノ二		代西⑤二五〇〇	三井物産株式會社
同	一五,〇〇〇,〇〇〇・〇〇	二五〇,〇〇〇・〇〇	南區千代田町二ノ割		南⑥〇一五六	東神倉庫株式會社
同	一,〇〇〇,〇〇〇・〇〇	三〇〇,〇〇〇・〇〇	南區港本町五ノ一		南⑥〇〇三九	名古屋海運株式會社
同	五〇〇,〇〇〇・〇〇	一五〇,〇〇〇・〇〇	同		南⑥〇〇三六	丸八運輸株式會社
同	三〇〇,〇〇〇・〇〇	三〇〇,〇〇〇・〇〇	西區泥江町二丁目		西⑤至〇〇三三	便宜運漕株式會社

業種	營業收益金	拂込資本金	營業所	商號	電話番号	氏名又は名稱
海運貨物運送業	三〇〇,〇〇〇・〇〇	二一〇,〇〇〇・〇〇	中區正木町 一		南⑥一三六七	江口汽船株式會社
海陸運貨物運送業	二五〇,〇〇〇・〇〇	二〇〇,〇〇〇・〇〇	南區港本町六丁目		南⑥〇〇五六二	大正海運株式會社
同	三三〇,〇〇〇・〇〇	二七五,〇〇〇・〇〇	西區船入町二丁目		西⑤三五六〇	愛三商船株式會社
同	二〇〇,〇〇〇・〇〇	五〇,〇〇〇・〇〇	南區港本町一ノ五	三ツワ	南⑥〇四九九	株式會社名港協同組
同	二〇〇,〇〇〇・〇〇	一〇〇,〇〇〇・〇〇	同		南⑥〇二九三	名古屋上組株式會社
同	一四〇,〇〇〇・〇〇	三五,〇〇〇・〇〇	南區高砂町六ノ二		南⑥〇〇九〇七	株式會社川村運送店
同	一〇〇,〇〇〇・〇〇	一〇〇,〇〇〇・〇〇	南區熱田白鳥町一七二		南⑥二七一〇	名師崎屋回漕店
同	五〇,〇〇〇・〇〇	五〇,〇〇〇・〇〇	南區濱 町二ノ三		南⑥四四七五	合資會社水谷運送店
同	五〇,〇〇〇・〇〇	五〇,〇〇〇・〇〇	南區西倉町一ノ六		南⑥一四三二	名港作業株式會社
同	五〇,〇〇〇・〇〇	五〇,〇〇〇・〇〇	同			鴻池組運送合資會社
同	五〇,〇〇〇・〇〇	五〇,〇〇〇・〇〇	南區熱田白鳥町二一〇			合名會社山岡商店
同	四一,七五〇・〇〇	一〇,四七五・〇〇	西區長畝町三丁目			堀川運送株式會社
同	二五,〇〇〇・〇〇	二五,〇〇〇・〇〇	中區笹島町二ノ一〇		西⑤二九八〇	名古屋運送合資會社
同	二〇,〇〇〇・〇〇	二〇,〇〇〇・〇〇	南區港本町六ノ一		南⑥〇〇三三	淺野信治商店
同	一五,〇〇〇・〇〇	一五,〇〇〇・〇〇	西區木挽町七ノ三六		南⑥〇四二九	合資會社高橋回漕店
同	一〇,二五〇・〇〇	一〇,〇〇〇・〇〇	南區稻荷町五丁目		南⑥〇六八五	昭和運送合資會社
同	一〇,〇〇〇・〇〇	一〇,〇〇〇・〇〇	南區熱田西町中起	九合	南⑥〇四二九	合資會社名港組
同	一〇,〇〇〇・〇〇	一〇,〇〇〇・〇〇	南區港本町五ノ一〇		南⑥〇九四四	大西巳之助
同	一三四〇	一六四六〇	南區港本町四丁目	大西組	南⑥〇九四四	大西巳之助
同	八二〇	六六六〇	南區熱田新尾頭町三五	名麟組	本②二四一〇	宮 島 光 雄
同	六七四	四七〇〇	中區天王崎町三九	山 毛	本②二四一〇	大橋卯三郎

一三一、運輸業

五三三

一一一、運輸業

五三四

業種	公積金 資本金	繰上資本金	營業所	商號	電話番号	氏名又は名稱
海運貨物運送業	六三〇〇	三九二三	南區千年町裏畑	丸勝	南⑥三二六五	加藤勝三郎
同	六二四四	五七二六	西區木挽町七之四	金三	本③三四五五	青木平兵衛
同	六〇四八	三七〇〇	同	大橋屋	本②三八六八	水谷勘右衛門
同	五四三三	一九五〇	西區鹽町二丁目	桶金	本②二二八三	水谷伊之吉
同	五〇九六	二九四〇	西區木挽町七之三	みの正廻漕店	本②三三三五	石川市太郎
同	五〇四〇	二四六〇	同	丸六運送店	本②一五八一	石黒與一郎
同	三五〇〇	五四九七	南區熱田白鳥町六三	森田廻漕店	南⑥二二三〇	山田冬季三
同	三四四四		南區熱田内田町三	織田廻漕店	西⑤二〇九七	森田芳太郎
同	三〇二四	一一三九	西區大船町二丁目	織田廻漕店	西⑤三〇一八	阿部徳一
同			西區船入町二ノ三	織田廻漕店	西⑤三〇一九	山口銀次郎
同	一六四三六	三二七五	南區千年町裏畑	港組	南⑥二七九七	中村正徳
同	七〇〇〇	六八二〇	同	千年運搬	南⑥〇一三五	山田朝之助
海運貨物(木材)運送業	三〇〇〇〇〇〇〇〇	三三〇〇〇〇〇〇〇	南區熱田白鳥町六六	山田朝之助	南⑥〇二四八	國際運送株式會社
同	三〇〇〇〇〇〇〇	七五〇〇〇〇〇	西區泥江町二丁目	丸愛運送株式會社	西⑤〇〇四七	丸愛運送株式會社
同	三〇〇〇〇〇〇〇	九〇〇〇〇〇〇	同	丸新運送株式會社	西⑤〇〇四七	丸新運送株式會社
同	二五〇〇〇〇〇〇	二五〇〇〇〇〇〇	東區七間町一丁目	矢作索道株式會社	東④三三二一	矢作索道株式會社
同	二五〇〇〇〇〇〇	六二五〇〇〇〇	中區笹島町三ノ四	金城運送株式會社	西⑤〇〇五五	金城運送株式會社
同	二五〇〇〇〇〇〇	六二五〇〇〇〇	東區千種町西裏	千種聯合運送株式會社	東④三三二一	千種聯合運送株式會社

一一一、運輸業

五三五

業種	公積金 資本金	繰上資本金	營業所	商號	電話番号	氏名又は名稱
陸運貨物運送業	一三〇〇〇〇〇〇〇	六九〇〇〇〇〇〇	中區笹島町三ノ六	東海運輸株式會社	西⑤二八〇〇	東海運輸株式會社
同	一〇〇〇〇〇〇〇	一三五〇〇〇〇〇	中區正木町四〇二	正興運輸株式會社	南⑥〇四五六	正興運輸株式會社
同	一〇〇〇〇〇〇〇	七〇〇〇〇〇〇	西區泥江町一丁目	熱田運輸株式會社	西⑤〇二〇三	熱田運輸株式會社
同	一〇〇〇〇〇〇〇	五〇〇〇〇〇〇	南區熱田東町御田	合資會社伊藤組	南⑥一六三七	合資會社伊藤組
同	一五〇〇〇〇〇〇	一五〇〇〇〇〇〇	同	中央運送株式會社	西⑤〇七四二	中央運送株式會社
同	一五〇〇〇〇〇〇	五二〇〇〇〇〇	西區泥江町二丁目	共信運輸株式會社	西⑤〇八五〇	共信運輸株式會社
同	一〇〇〇〇〇〇〇	二五〇〇〇〇〇	西區堀内町三丁目	共同運送株式會社	西⑤〇四〇五	共同運送株式會社
同	五〇〇〇〇〇〇〇	五〇〇〇〇〇〇〇	西區泥江町二ノ七〇	丸夕運送合資會社	西⑤〇六四四	丸夕運送合資會社
同	五〇〇〇〇〇〇〇	五〇〇〇〇〇〇〇	中區下廣井町一ノ三	合資會社大島運送店	西⑤〇六四五	合資會社大島運送店
同	五〇〇〇〇〇〇〇	五〇〇〇〇〇〇〇	中區笹島町二ノ一五	運搬合資會社	西⑤一九八六	運搬合資會社
同	五〇〇〇〇〇〇〇	五〇〇〇〇〇〇〇	同	三友運送合資會社	西⑤二〇〇五	三友運送合資會社
同	五〇〇〇〇〇〇〇	五〇〇〇〇〇〇〇	西區泥江町一ノ三	合資會社山口運送店	西⑤二五二五	合資會社山口運送店
同	五〇〇〇〇〇〇〇	五〇〇〇〇〇〇〇	西區堀内町一ノ二	丸三共立運送合資會社	西⑤一七八二	丸三共立運送合資會社
同	四五〇〇〇〇〇〇	三〇〇〇〇〇〇〇	西區堀内町一ノ二	山與合資會社	西⑤一七八二	山與合資會社
同	二〇〇〇〇〇〇〇	二〇〇〇〇〇〇〇	西區泥江町二ノ八	合資會社運搬社	西⑤〇四三七	合資會社運搬社
同	一五〇〇〇〇〇〇	一五〇〇〇〇〇〇	中區笹島町二ノ一五	イトシロ林業合資會社	西⑤二〇〇五	イトシロ林業合資會社
同	一〇〇〇〇〇〇〇	一〇〇〇〇〇〇〇	中區東川端町四ノ二	明治運送合名會社	東④二七〇一	明治運送合名會社
同	四、五〇〇〇〇〇	四、五〇〇〇〇〇〇	中區新榮町五ノ二	合名會社梅本運送店	東④二七〇一	合名會社梅本運送店
同	二、〇〇〇〇〇〇	二、〇〇〇〇〇〇	中區奥田町一三	山本新吉	西⑤自〇八四七	山本新吉
同	一四六、四〇〇	六三、一八〇	西區泥江町二ノ八	山本新吉	西⑤至〇八四九	山本新吉

一一一、運輸業

五三五

一一一、運輸業

五三六

業種	公稱資本金 円	拂込資本金 円	營業所	商號	電話番号	氏名又は名稱
陸運貨物運送業	二七三・三	三八〇・六〇	南區熱田東町横田	福島運送店	南⑥ 一一四一 三三九九	小原道之助
同	一九六・〇〇	五一・〇〇	中區下廣井町一ノ二	朝日組	西⑤ 一一〇七	海川吉次郎
同	一〇一・〇八	一四五・一〇	西區傳馬町四ノ六	丸	本② 三五七九	渡邊鎌太郎
同	一〇〇・八〇	二〇六・〇	中區奧田町三五	丸	東④ 一三〇六	中村丹太郎
同	九八・六	一〇三・四七	西區小島町六八	丸井運送店	西⑤ 〇八七九	酒井吉次郎
同	九四・〇八	一三三・五三	西區泥江町一ノ三	山際運送店	西⑤ 〇三八一	山際定次郎
同	八五・六八	八一・六〇	中區奧田町一二	丸	東④ 〇四二七	松原利吉
同	六八・四〇	七一・〇	西區堀内町三ノ四	丸	西⑤ 三五七八	安立省一
同	六九・七二	五七・四八	東區千種町五反田	丸		相原鍋次郎
同	六七・七六	九二・六〇	中區西川端町四ノ六	喜代川	中③ 〇八八五	河合愛次郎
同	六四・三	四二・二〇	西區堀内町二丁目	中京運送店	西⑤ 〇三三三	河村重貴
同	五六・〇〇	三〇・六〇	西區茶屋町一丁目	櫻井	本② 一六九四	杉浦喜代三郎
陸運貨物運送業	五〇・四〇	一一・六〇	南區呼織町欠下一	山		久野福三郎
同	四五・六四	一九・五〇	西區押切町二丁目	山	西⑤ 一三七一	大池竹三郎
同	四二・二八	一五・九〇	中區奧田町六〇	鍋	東④ 二三五四	水野房次郎
同	四一・四四	二二・九〇	東區中市場町三丁目	嘉	東④ 一四八〇	松山象太郎
陸運貨物運送業	四〇・八八	一一・二〇	西區菊井町一ノ三	綿貞商店	西⑤ 〇八七六	大橋貞正
同	四〇・七二	一四・一〇	南區熱田東町森後	丸	南⑥ 二一四二	大原銀之助
同	三八・六四	一三・二〇	南區呼織町川跡	川		川崎松次郎

業種	公稱資本金 円	拂込資本金 円	營業所	商號	電話番号	氏名又は名稱
陸運貨物運送業	三六・三六	一三・〇〇	西區伊倉町三ノ七	丸	本② 三八三二	赤尾貞作
同	三七・五二	一〇・八〇	西區北押切町南柳	丸	西⑤ 二四四四	後藤千代藏
同	三五・二八	九・八〇	西區樋ノ口町四ノ二	岡田運送店	西⑤ 一五九二	永井信
陸運貨物運送業	三三・八八	一七・一〇	東區千種町豐前	丸	本② 三五八四	大野鶴次郎
同	三三・九二	一七・一〇	西區西萬町一ノ六	丸	西⑤ 一一二一	水野金五郎
同	三三・三六	一三・八〇	西區西菊井町一ノ七	丸	本② 三三六四	木村熊吉
同	三〇・八〇	一三・八〇	西區本重町三ノ五	丸	本② 三三四一	山中庄吾郎
貨物自動車運送業	一〇〇,〇〇〇・〇〇	七〇,〇〇〇・〇〇	中區中ノ町二丁目	丸	本② 三三六四	日本遞送株式會社
同	一〇,〇〇〇・〇〇	一〇,〇〇〇・〇〇	西區西菊井町二丁目	丸	西⑤ 三七六八	東洋自動車株式會社
同	六二・七二	五二・四〇	南區熱田東町三本松	丸	南⑥ 一一一九	前野つる
同	四九・八四	二二・八三	西區長畝町三丁目	丸	西⑤ 二一七七	田中鎌次郎
貨物荷馬車運送業	四〇,〇〇〇・〇〇	四〇,〇〇〇・〇〇	東區宮 町 二	丸	東④ 一四三一	合資會社原田商店
同	三〇,〇〇〇・〇〇	三〇,〇〇〇・〇〇	中區東川端町六ノ七	丸	西⑤ 二八五二	合資會社野田商會
同	一五,〇〇〇・〇〇	一五,〇〇〇・〇〇	中區御器所町吸場	丸	西⑤ 三三二二	合資會社伊藤運送店
同	二〇,〇〇〇・〇〇	三六・八〇	中區下廣井町二ノ六八	丸	西⑤ 二二七七	大河内菊次郎
同	二〇,〇〇〇・〇〇	六三・二五	同	丸	西⑤ 二二七七	水野兼吉
同	二〇,〇〇〇・〇〇	一三・六〇	中區東川端町四ノ二	丸	東④ 五五七三	加藤要吉
同	二二・五六	二二・六〇	南區中川町一五	丸	南⑥ 二七九五	加藤庄太郎
同	一〇六・四〇	一六・二二	西區則武町二五三	丸	南⑥ 〇九九七	松山與三太郎
同	一〇六・四〇	一〇六・一〇	南區熱田東町森後	丸		高村末吉

一一一、運輸業

五三七



二二、運輸業

貨物荷馬車運送業

業種	公積金	資本	營業所	商號	電話番號	氏名
同	四四八〇	一八六〇	中區御器所町鳥喰	丸	南⑥三六八五	高橋鐵五郎
同	四四五二	一八三〇	東區山口町一三	馬車銀	東④六四九四	早川銀次郎
同	四三四〇	五二四〇	中區西日置町中田	丸	西⑤二九三五	淺井政吉
同	四二〇〇	三三二〇	同 若狹	丸	西⑤三七八九	小川松次郎
同	四二〇〇	三六三四	南區熱田東町澤下	丸	西⑤三五七九	石井德太郎
同	四二〇〇	三〇二二	中區御器所町北丸屋	丸	南⑥一五七六	近藤
同	四二〇〇	一五六〇	南區西古渡町童子	丸	南⑥二八五一	日比野勘之助
同	四二〇〇	一五六〇	中區西川端町五ノ三七	丸	南⑥〇三三五	佐藤伊三郎
同	四二〇〇	一五六〇	南區熱田東町森後	丸	西⑤四二四三	加藤廣吉
同	四二〇〇	一五六〇	中區笹島町一丁目	丸	西⑤四二四三	神山修一
同	四二〇〇	一五六〇	同	丸	南⑥一七五五	戶田津三郎
同	四〇六〇	一四四〇	中區東川端町七丁目	丸	南⑥一七五五	增田伊右衛門
同	四〇三二	一四四〇	南區瑞穂町鹽田	丸	南⑥一九四五	米山廣吉
同	四〇〇四	二四〇〇	中區御器所町内屋敷	丸	南⑥一九四五	梅村清十郎
同	三九四八	一八六〇	南區瑞穂町内山	丸	南⑥一九四五	龜井庄次郎
同	三九二〇	一三六〇	中區正木町四一一	丸	東④五二九六	奧村繁松
同	三九二〇	一三六〇	東區千種町五反田	丸	東④五二九六	鬼頭增吉
同	三九二〇	一三六〇	西區堀内町一ノ〇	丸	東④五二九六	鈴木圓太郎
同	三九二〇	一三六〇	西區堀内町一ノ〇	丸	東④五二九六	祖父江甚九郎

五四〇

氏名又ハ名稱

業種	公積金	資本	營業所	商號	電話番號	氏名
同	三九二〇	一三六〇	中區牧野町宇多利	丸	南⑥四一三九	中山弘六
同	三九二〇	一三六〇	中區西川端町八ノ一六	丸	南⑥四一三九	清水新太郎
同	三九二〇	一三六〇	中區下廣井町二ノ一〇	丸	西⑤二二七七	水野兼三郎
同	三九二〇	一三六〇	中區牧野町四分局	丸	西⑤二二五〇	奧岡善五郎
同	三六九二	一三四〇	中區老松町九丁目	丸	西⑤二二五〇	安達忠二郎
同	三六三二	一三四〇	西區樋ノ口町四ノ八	丸	西⑤〇五六四	牛田桂象
同	三五八四	一一二〇	南區西倉町一ノ一〇	丸	南⑥三三九一	河邊小平
同	三五八四	一一二〇	東區新出來町五丁目	丸	南⑥三三九一	山本鐵次郎
同	三五二八	一〇八〇	同	丸	東④六八五一	山本鐵次郎
同	三五二八	一〇八〇	中區千早町二ノ一〇	丸	東④六八五一	安達平三郎
同	三五〇〇	二九四〇	中區西日置町石ヶ坪	丸	西⑤三四五一	佐藤政太郎
同	三五〇〇	一〇六〇	南區熱田東町森後	丸	西⑤三五七九	奧村庄次郎
同	三五〇〇	一〇六〇	中區下笹島町三八	丸	西⑤二五七九	清水次郎
同	三四七二	一四四〇	東區水筒先町三ノ二五	丸	東④四四七七	加藤福太郎
同	三四七二	一〇四〇	南區傳馬町六ノ一四	丸	南⑥四三二二	池谷仲吉
同	三三八八	九八〇	中區笹島町一丁目	丸	西⑤四四二〇	若松竹次郎
同	三三六〇	三三〇〇	南區熱田東町森後	丸	西⑤四四二〇	吉田幸十郎
同	三三六〇	九六〇	中區笹島町一丁目	丸	西⑤〇六二六	福谷新太郎
同	三三六〇	九六〇	同	丸	西⑤〇六二六	佐溝喜太郎
同	三三三二	同	西區江西町一ノ五	丸	西⑤一五四四	齋藤由太郎

二二、運輸業

五四一

貨物荷馬車運送業

土木請負業

貨物荷馬車運送業

一三一、運輸業

五四二

業種	公積金 資本金 收得金	株 本 金	所 得 金	業 所	商 號	電 話 番 號	氏 名 又 ハ 名 稱
貨物荷馬車運送業	三三〇四			中區露橋町柳原			伊藤幸右衛門
	三三〇六			東區杉村町東杉		東④四二六八	木村德次郎
	三三〇六			中區笹島町二丁目			野田甚六
	三三二〇			南區熱田明治新田三		南⑥一五二八	上村金一郎
	三三九二			中區牧野町九反割	馬車悅		大野悅二
	三三九二			西區則武町御臺所	戶田運送店	西⑤〇〇五一	戶田武雄
	三二〇八			中區西日置町石ヶ坪	馬車富		高橋富三郎
	三〇八〇			中區御器所町荒畑			小澤富吉
貨物荷馬車運送業	三〇八〇			西區樋ノ口町四ノ八	丸 京	西⑤一四八一	小澤榮次郎
旅館	三〇八〇			南區熱田東町森後	丸 力	西⑤三八三三	後藤鶴松
	三〇五二			西區廣井町三ノ七	丸 清	南⑥一〇五三	加藤定雄
貨物荷馬車運送業	三〇三四			南區熱田東町澤下	馬車銀	西⑤二〇七二	石井彌吉
土木請負業	三〇三四			中區牧野町九反割	丸 大	南⑥四六〇七	服部庄太郎
貨物荷馬車運送業	三〇三四			南區富江町九六	丸 清	南⑥二五四二	今津梅次郎
塵芥運送請負業	四二六八			中區御器所町東脇	溝口梅吉		溝口梅吉
	四八〇〇			同 登城街道	丸 大	東④五三一九	服部庄太郎
	三六三六			同			中京胞衣株式會社
	三四七二			東區新出來町三丁目			高砂胞衣株式會社
胞衣運送請負業	三五〇〇〇〇			西區東枇杷島町			
	二〇〇〇〇〇						

一三二、倉庫業

(貯木場ハ九七、木材製材製函業中ニ掲載ス)

業種	資本金	株 本 金	業 所	商 號	電 話 番 號	氏 名 又 ハ 名 稱
倉庫業	一五〇〇〇〇〇〇	一五〇〇〇〇〇〇	南區千年町二ノ割		南⑥三〇一六	東神倉庫株式會社
	六〇〇〇〇〇〇	三〇〇〇〇〇〇	中區新柳町六ノ三		本②一七八六	東陽倉庫株式會社
	三〇〇〇〇〇〇	二〇〇〇〇〇〇	中區納屋町一ノ一		西⑤三三二四	川西倉庫株式會社出張所
	二〇〇〇〇〇〇	五〇〇〇〇〇〇	同 一ノ五		西⑤三三二四	名港倉庫株式會社
同	六〇〇〇〇〇〇	三〇〇〇〇〇〇	東區千種町西裏		東④二〇一九	名帝國乾燥機製作所
同	四七五〇〇〇	二五〇〇〇〇	西區堀内町四丁目		西⑤一四八二	帝國冷藏株式會社
同	二五〇〇〇〇	一〇〇〇〇〇	西區江西町一丁目		西⑤〇二六九	名古屋冷藏庫
同						中京製氷株式會社

一三三、電氣、瓦斯業

業種	資本金	株 本 金	業 所	商 號	電 話 番 號	氏 名 又 ハ 名 稱
電力供給	一七〇〇〇〇〇〇	一七〇〇〇〇〇〇	東區七間町一丁目		代東④四九一〇	大同電力株式會社
	一五〇〇〇〇〇〇	一五〇〇〇〇〇〇	中區新柳町六ノ四		代本②二一八一	東邦電力株式會社支店
	一〇〇〇〇〇〇〇〇	五〇〇〇〇〇〇〇〇	同 佐支七九		本②三〇九三	日本電力株式會社營業所
	三九〇〇〇〇〇〇	九三〇〇〇〇〇〇	東區七間町一ノ一		東④三三二一〇	矢作水力株式會社
	五〇〇〇〇〇〇〇	一三五〇〇〇〇〇〇	同 一丁目		東④三七八八	濃勢電力株式會社
	一五〇〇〇〇〇〇	三五〇〇〇〇〇〇	同		東④四九一〇	信美電力株式會社

一三三、倉庫業 一三三、電氣、瓦斯業

五四三



一二四、周旋業

業種	公積資本金	所得資本金	營業所	商號	電話番號	氏名又ハ名稱
電力供給	1,000,000.00	25,000,000.00	中區南大津町二ノ四 福壽生命會社內		中③一一二五	三河水力電氣株式會社
瓦斯供給	500,000.00	25,000,000.00	東區七間町一丁目		東④三七七八 五四七七	長良川電化株式會社
	24,750,000.00	13,750,000.00	中區御器所町高繩手		代南⑥〇〇三一	東邦瓦斯株式會社

五四四

一二四、周旋業

業(土地、家屋、電話、職業紹介周旋業)

土地家屋周旋業	七、〇一五〇〇	七、〇一五〇〇	中區新榮町六ノ三	川村屋	東④一八七	土地繁殖合資會社
薪炭、菓子、賣樂 小賣	六七七六	一七五五〇	西區明道町	浦島屋	南⑥〇三一六	川津貞三郎
土地家屋周旋業	五〇二二	三七〇〇	東區京町四ノ一	大勢屋	東④六一二二	淺井理三郎
同 米小賣	四一六	一五〇〇	東區千種町中道	美濃屋	東④六一二二	加藤浮松
土地家屋周旋業	四〇〇四	二〇〇〇	中區館屋町	澤田屋	西⑤三二五四	仲尾彌三郎
同 玩具小賣	三三六〇	一六〇〇	西區東柳町四六	美濃屋	東④六一二二	水野代次郎
土地家屋周旋業	三〇五二	六一〇〇	東區朝日町三丁目	美濃屋	東④六一二二	森本一郎
土地家屋周旋業	四九六	一九八五五	東區西魚町三ノ三	美濃屋	東④六一二二	柴山壽太郎
土地建物調査評價測量	五〇,〇〇〇.〇〇	五〇,〇〇〇.〇〇	中區南鍛冶屋町二ノ一	美濃屋	東④六一二二	渡鉦合資會社
不動產管理代理仲介	四五〇五二	二,四七五〇	東區富澤町三ノ三〇	美濃屋	東④六一二二	小川政七郎
電話賣買業	七二八〇	一五三六〇	中區南桑名町五ノ五	美濃屋	本②三九九〇	伊藤角次郎
電話賣買業	四三〇〇	四一四五	中區大池町五丁目	美濃屋	南⑥三九二六	田村倉吉

藝娼妓周旋業

同	三九二〇	二四三〇	中區御器所町島西浦	山加	南⑥三三三〇	大野嘉七
同	五二九二	一四四〇	西區桶屋町二丁目	美の松支店	本②二六九一	村瀬金一郎
同	四五九二	二二二〇	中區南桑名町五ノ四	澤田屋	本②一九八八	大橋倉次郎
同	四四八〇	二二八〇	中區古郷町四八	美濃屋	南⑥〇二二九	加藤松次郎
同	四〇三三	一四四〇	中區常盤町二〇	橋本屋	西⑤一九一四	山際才次郎
同	四〇〇四	九八〇	西區六旬町一ノ二	橋本屋	南⑥四〇七三	橋本政五郎
同	三九二〇	二一六〇	西區日比津町道下	豐田屋	本②二九四七	長谷川津太郎
同	三六二二	二一四〇	中區西脇町八八	扇屋	南⑥四〇七三	山口理三郎
同	三〇八〇	一四九二〇	中區日出町六〇	江戶十	本②二九四七	河村庄三郎
雇人周旋業 (一般)	三三五六	四二六〇	西區島田町四ノ六	江の重	本②二五七五	柴山富重
同 (女中)	六三八四	三〇六〇	中區八百屋町一ノ三	江の重	本②二五七五	鹿島信次郎
同 (女中、乳母)	五五〇〇	二六二〇	西區桶屋町五丁目	三河屋	本②二五七五	成田てる
同 (一般)	五三六六	二二七〇	西區園井町四丁目	江の松	本②一四二八	野田政次郎
同 (女中)	四二〇〇	二二七〇	中區南吳服町一丁目	江の松	中③一七八六	津田信義
同 (一般)	三八六四	一三二〇	東區富澤町四ノ三	江の松	中③一七八六	小川伊平
同 (同)	三六四〇	一三八〇	西區東柳町三〇	小牧屋	本②一四三九	赤林泰次郎
同 (下男)	三五〇〇	一〇六〇	中區橫三藏町二ノ二	小牧屋	本②一四三九	吉安松次郎
同 (一般)	三三九二		中區南武平町四ノ四	芳澤屋	西⑤二七三一	服部壽太郎
同 (同)	三〇二四		中區南彌宜町三ノ二	若松屋	西⑤四一〇六	大橋光治

一二四、周旋業

五四五

二四、周旋業

業

五四六

業種	公積資本金	所得資本金	營業所	商號	電話番号	氏名又は名稱
日雇人夫請負業	三六四〇〇	九一八五	南區千年町平畑		南④四一三	秋田文四郎
同	一五五四〇	二〇六三五	南區豐田町道德		南⑥一九二九	伊藤銀之助
同	一四七五五	一八〇三五	南區熱田白鳥町一六一		南⑥四〇一〇	村瀬徳次郎
同	一三四四〇	一六四六〇	南區港本町四丁目	大西組	南⑥〇九四四	大西巳之助
海運業	六八三二	四三八〇	中區牧野町池田		西⑤二八八八	伊藤長太郎
日雇人夫請負業	六五二四	三六二〇	西區江西町二ノ三		東④六五二八	横井林太郎
同	五〇四〇	一五四〇	中區東川端町三ノ三		南⑥〇八五四	神山三三作
同	三六四〇	一〇〇〇	南區入船町五ノ一	中島組		加藤鑛太郎
同	三四一六	九六〇	南區真砂町五丁目			中山幸太郎
同	三三六〇	二七四五	東區武平町三ノ一	島田組		島田多左衛門
同	三三六〇	二〇二〇	中區福宜町五ノ四〇		西⑤一五二四	三輪猪太郎
同	三三六〇	二〇七〇	南區港本町五丁目		南⑥三〇〇九	伊藤松次郎
同	四六七六	一八六〇	中區露橋町柳原	藤原組		大久保理一郎
同	四四八〇	一五六〇	南區西倉町二丁目		南⑥四四〇二	山田由太郎
同	四二〇〇	一一二〇	南區西築地三號	荻野組		荻野房次郎
同	三五八四		南區濱町二ノ五			堀木末松

一二五、請負業

業

業(土木、建築、工事請負業)

業種	公積資本金	所得資本金	營業所	商號	電話番号	氏名又は名稱
土木建築請負業	五〇〇〇,〇〇〇	三六〇,〇〇〇	中區新柳町六ノ三		本②一〇〇二五	大林組名古屋支店
同	三〇〇〇,〇〇〇	三〇〇,〇〇〇	南區西古渡町八反田		南⑥二〇五九六	清水組名古屋支店
同	一〇〇〇,〇〇〇	四九五,三五〇	南區千年町二ノ割		南⑥一二六一	大日本木材防腐株式會社
土木建築請負業	七五〇,〇〇〇	七五〇,〇〇〇	南區熱田東町夜寒		南⑥一〇九五	東洋コンプレックス株式會社名古屋出張所
同	五〇〇,〇〇〇	五〇〇,〇〇〇	西區志摩町五九		西⑤〇一〇八	合資會社早川組
同	五〇〇,〇〇〇	二五,〇〇〇	西區堀詰町二丁目		西⑥〇一〇八	株式會社北川組
同	二〇〇,〇〇〇	二〇〇,〇〇〇	中區東橋町八五		南⑥一〇〇三	合資會社加藤組
同	一五〇,〇〇〇	七五,〇〇〇	中區末廣町一ノ五		中③〇〇三八八	合名會社澁谷商會
水道工事	一五〇,〇〇〇	一五〇,〇〇〇	中區南大津町一ノ九		東④三〇三五〇	合名會社澁谷商會
土木建築請負業	一五〇,〇〇〇	一五〇,〇〇〇	中區車道町八ノ三		東④〇二九三	友竹合名會社
同	一〇〇,〇〇〇	一〇〇,〇〇〇	南區熱田新田東組		南⑥〇八五二	大矢商工株式會社
同	五〇,〇〇〇	四五,〇〇〇	東區水筒先町四丁目		東④〇二九三	合資會社高木商店
同	五〇,〇〇〇	五〇,〇〇〇	中區正木町三三三		南⑥〇八五二	合資會社山田商會
同	五〇,〇〇〇	五〇,〇〇〇	南區熱田東町澤上			合資會社近藤組
同	五〇,〇〇〇	五〇,〇〇〇	西區千歲町	近藤組	西⑤三五三〇	合資會社光廣組
同	二七五,〇〇〇	二七五,〇〇〇	西區隅田町六ノ三		西⑤三五三一	共立組株式會社
同	二〇〇,〇〇〇	五〇,〇〇〇	東區手代町一六			

一二五、請負業

五四七

業種	公積金 資本金 利益	拂込金 資本金 利益	營業所	商號	電話番号	氏名又ハ名稱
土木建築請負業	10,000.00	10,000.00	南區瑞穂町		南⑥三七九八	合資會社林組
土木建築請負業	10,000.00	10,000.00	中區春日町五二		南⑥一九七八	合資會社津野商店
土木建築請負業	10,000.00	10,000.00	南區八熊町五女子		南⑥三〇九三	合資會社中村組
土木建築請負業	5,000.00	5,000.00	東區千種町一神			合資會社大森組
土木建築請負業	5,000.00	5,000.00	東區山田町一六		東④六〇三八	合資會社內田商會
土木建築請負業	5,000.00	5,000.00	中區南武平町一〇四		東④三二七五	合資會社中西工業所
土木建築請負業	4,500.00	4,500.00	南區西築地			東亞建築合資會社
土木建築請負業	4,300.00	4,300.00	西區枇杷島町一〇五〇		西⑤一二六三	合資會社大橋組
土木建築請負業	4,000.00	4,000.00	南區熱田東町新宮坂			合資會社大橋組
土木建築請負業	2,000.00	2,000.00	東區千種町池下			合資會社大橋組
土木建築請負業	2,000.00	2,000.00	東區大曾根町一六〇			合資會社大橋組
土木建築請負業	6,500.00	2,300.00	東區北清水町		東④〇五二七	合資會社大橋組
土木建築請負業	3,500.00	6,870.00	中區南大津町一丁目	志水組	東④三三五八	志水正太郎
土木建築請負業	3,300.00	8,892.50	中區大池町七〇		東④二八九〇	志水正太郎
土木建築請負業	2,629.10	4,918.00	中區新築町三ノ五	渡邊組	東④三三七〇	渡邊宗左衛門
土木建築請負業	2,600.00	5,672.00	中區矢場町	野口工務店	東④一〇五四	野口長二郎
土木建築請負業	2,562.00	4,990.00	東區水筒先町三ノ四		東④〇七〇二	高倉龜次郎
土木建築請負業	2,400.00	4,447.00	西區江川横町二ノ切		西⑤〇〇四七	小坂亥三郎
土木建築請負業	2,252.00	4,266.00	東區東片端町二ノ二		東④二七三七	杉浦角治郎

同 同  
土木建築請負業 電氣器具小賣  
土木建築請負業

業種	公積金 資本金 利益	拂込金 資本金 利益	營業所	商號	電話番号	氏名又ハ名稱
土木建築請負業	21,000.00	5,248.60	東區上野杉ノ町五ノ一	澤田商會	東④三〇三六	澤田己一郎
土木建築請負業	18,400.00	2,850.00	中區東川端町二丁目		南⑥三二七九	岡地嘉十郎
土木建築請負業	18,100.00	4,470.00	西區志摩町六ノ五九		西⑤〇六二八	栗田末松
土木建築請負業	17,000.00	1,875.00	南區千手町裏畑		南⑤二五三六	服部梅三郎
土木建築請負業	14,784.00	3,392.00	南區熱田白鳥町一五五			山下藤吉
土木建築請負業	13,888.00	1,810.00	東區武平町四ノ五		東④二八三七	岡田太吉
土木建築請負業	12,768.00	1,486.00	中區御器所町東脇	丸金	南⑥一五七三	溝口金作
土木建築請負業	12,600.00	1,790.60	東區七小町二丁目			水谷權次郎
土木建築請負業	12,364.00	1,396.00	東區長久寺町 八		東④三三三四	姫野勤治郎
土木建築請負業	12,100.00	2,870.00	西區榮生町三ノ切		西⑤〇六三三	長谷川兼吉
土木建築請負業	12,100.00	1,310.00	南區東築地五號	宇野組	南⑥二〇三八	宇野安太郎
土木建築請負業	12,100.00	2,260.00	東區千種町赤萩		南⑥二一三二	阿部喜千代
土木建築請負業	11,864.00	2,200.00	南區野立町下池		南⑥一三五八	大矢伊治郎
土木建築請負業	11,528.00	1,190.00	中區館屋町 七		南⑥〇三〇三	山田幸太郎
土木建築請負業	11,500.00	1,406.10	中區御器所町鎌田		南⑥二八〇一	加藤幸次郎
土木建築請負業	11,000.00	1,915.00	中區東川端町三ノ九		東④五〇三九	小森國平
土木建築請負業	10,080.00	1,006.00	東區千種町池田		東④五四九四	杉山峯次郎
土木建築請負業	9,600.00	2,687.50	東區東白壁町二〇		東④四一一九	西尾軍次郎
土木建築請負業	9,600.00	1,086.80	東區杉村町柳原		東④六四六八	牧尾常春
土木建築請負業	9,600.00	9,560.00	中區千早町一四		東④六八八四	伊藤徳次郎

業種	營業所	電話番號	氏名又ハ名稱
土木建築請負業	南區豐田町 <small>仁左衛門</small>	南〇〇五七三	安井寅次郎
	中區大池町一ノ四八	中〇〇四七八	加藤 三
	南區寬政町西ノ割	東④三五二七	大橋 七郎
	東區北清水町五ノ二	南⑥二四九〇	野村良次郎
	中區御器所町北丸屋	西⑤二一八四	中西 荒吉
	西區堀内町三ノ三	西⑤三六六〇	渡邊 果
	中區內屋敷町 三	東④三五八〇	石田理三郎
	中區東陽町八ノ三五	東④四七〇四	富永 覺了
	東區長堀町五ノ四	南⑥一七八〇	鏡味春次郎
	南區笠寺町松本	東④六三八一	大西文太郎
	南區前新田番外地	東④四一四〇	武藤德太郎
	中區丸田町一ノ一〇	東④四五五二	庄田鎔三郎
	東區山田町三一	東④三五七〇	高羽岩次郎
	南區寬政町二四九	南⑥二五二〇	奧田甚三郎
	南區千種町赤萩		荒川 銀藏
	南區笠寺町加福		石井由太郎
	南區熱田前新田西組		三谷五郎三郎
	東區杉村町西杉		鬼頭直吉
	南區熱田白鳥町三二		

公積金  
營業收益稅

拂込資本  
所得稅

營業所

電話番號

氏名又ハ名稱

業種	營業所	電話番號	氏名又ハ名稱
土木建築請負業	南區星崎町二八八	西⑤二五九〇	熱田庄次郎
	中區牧野町宮裏	南⑥二三一二	江口幸太郎
	南區西古渡町八反田	東④六六五一	大矢 玉吉
	東區車道東町八二	東④三五九五	沼田延彦
	東區西新町一丁目	西⑤二二三九	野口嘉十郎
	東區杉村町八坪	本②一一一〇	大河內德次郎
	西區榮生町 流	西⑤二五七七	堀部 淺吉
	中區日出町二九	西⑤〇一七五	住井 政吉
	西區志摩町六丁目	東④六八四〇	成瀬竹次郎
	西區東築地五號五	南⑥二七九〇	杉浦 定十郎
	東區鍋屋上野町八八四	西⑤〇一七五	澤木安太郎
	南區熱田中町九八	西⑤〇一七五	卜部 長吉
	南區上淺間町五三	東④六八四〇	坂野 金吉
	西區北千種町一八四	南⑥二七九〇	水野 金吉
	東區北千種町一八四	西⑤〇一七五	渡會 增吉
	南區熱田新尾頭町三三	西⑤〇一七五	桑原 新吉
	西區那古野町二丁目	西⑤四一五四	村上 虎重
	西區稻葉地町八五		久野福三郎
	南區呼續町欠下		堀田鐵次郎
	中區御器所町布池		伊藤春吉
	東區御器所町布池		

業種	營業所	電話番號	氏名又ハ名稱
土木建築請負業	南區星崎町二八八	西⑤二五九〇	熱田庄次郎
貨物運送業	中區御器所町布池		伊藤春吉
建築材料卸小賣	南區星崎町二八八	西⑤二五九〇	熱田庄次郎
建築請負業	南區星崎町二八八	西⑤二五九〇	熱田庄次郎

公積金

所拂込資本金

營業 業 所

商 號

電話番號

氏名又ハ名稱

同	業	四八八四	二四〇〇	南區西古渡町丁坪	南	南⑥三六八七	青木善太郎
同	土木建築請負業	四七六〇	二二六〇	中區矢場町 <sup>東區七ル</sup>	中	中③一七七二	丹羽廉
同		四五〇八	二七六〇	南區熱田東町三本松	南		江村萬治郎
同		四三九六	一七七〇	中區北彌宜町一八	中		原野末吉
同		四三〇〇	一七一〇	東區車道町一ノ一	東		松平正策
同		四二八四	一六五〇	南區彌富町東畑	南		村上仙太郎
同		四二〇〇	三四四五	東區東新町一六	東		柳田柳次郎
同		四二〇〇	一六八〇	東區千種町野代田	東	東④四二四八	加藤卯之助
同		四二〇〇	一五六〇	南區大蠟螂町七三六	南		西垣長藏
同		四二〇〇	一五六〇	南區鳴尾町柴田新田	南		蟹江村吉
同		四二〇〇	一五六〇	西區泥江町二丁目	西		加藤文治郎
同		四二〇〇	一五六〇	西區菊井町五丁目	西	西⑤〇四一七	小野澤啓一郎
同		四二〇〇	一五六〇	西區菅原町一ノ九二	西	本②三〇九一	野田鏢太郎
同		四二〇〇	一五六〇	中區正木町五六七	中		佐伯邦三郎
同		四二〇〇	一五六〇	南區星崎町二四	南		三浦謙太郎
同		四二〇〇	九六〇	東區山口町 八	東		增田貫一
同		四二〇〇	一五〇〇	中區南鍛冶屋町一ノ一	中	南⑥三四三五	栗本嘉助
同		四一六六	一五〇〇	南區瑞穂町池下	南	南⑥三五三五	木村昌平
同		三九二〇	八九二〇	中區伊勢山町一三	中		宇佐見竹次郎

貸自動車

同 土木建築請負業

同 荷馬車運送業

同 土木建築請負業

同 荷馬車運送業

同 土木建築請負業

同 荷馬車運送業

同 土木建築請負業

同 荷馬車運送業

同 土木建築請負業

同 荷馬車運送業

同 土木建築請負業

同 荷馬車運送業

同 土木建築請負業

同 荷馬車運送業

同 土木建築請負業

同 荷馬車運送業

同 土木建築請負業

同 荷馬車運送業

同 土木建築請負業

同 荷馬車運送業

同 土木建築請負業

同 荷馬車運送業

同 土木建築請負業

安全タクシー

旗 金

岡田建築

水野商會

共立組株式會社

丸八砂利興業株式會社

名古屋砂利株式會社

共立組株式會社

丸八砂利興業株式會社

名古屋砂利株式會社

共立組株式會社

丸八砂利興業株式會社

名古屋砂利株式會社

共立組株式會社

丸八砂利興業株式會社

名古屋砂利株式會社

共立組株式會社

丸八砂利興業株式會社

公積金

所拂込資本金

營業 業 所

商 號

電話番號

氏名又ハ名稱

同	業	三九二〇	二二二	西區東枇杷島町 八	西	西⑤一九二六	森朝榮
同	土木建築請負業	三九二〇	一九五〇	東區杉村町西杉	東	東④五二三〇	道木乙吉
同	荷馬車運送業	三九二〇	二三六〇	東區千種町五反田	東	東④五二九六	鈴木圓太郎
同	土木建築請負業	三六四〇	一一六〇	西區那古野町三丁目	西		上田庄太郎
同	荷馬車運送業	三四七二	一六五〇	中區東川端町一〇ノ七	中	南⑥三五九一	杉戸吉次郎
同	土木建築請負業	三三六〇	二二六〇	西區堀内町二ノ三三	西	西⑤三四三〇	宇佐美次郎
同	荷馬車運送業	三三六〇	二二四〇	西區中村町茶ノ木	西	西⑤三五七二	伊藤熊次郎
同	土木建築請負業	三三六〇	二二四〇	西區六句町二丁目	西		磯貝百藏
同	荷馬車運送業	三三六〇	二二四〇	中區東古渡町一ノ七	中		大岩彦太郎
同	土木建築請負業	三三六〇	二二四〇	東區千種町松軒	東		井上兼次郎
同	荷馬車運送業	三三六〇	二二四〇	東區石神堂町三一	東		榊原米吉
同	土木建築請負業	三三六〇	二二四〇	南區瑞穂町欠上	南	南⑥四〇一一	原田金之助
同	荷馬車運送業	三三六〇	二二四〇	南區熱田旗屋町三九	南	南⑥一〇五三	山田金之助
同	土木建築請負業	三三六〇	二二四〇	南區熱田東町澤下	南	南⑥〇八三六	石井彌吉
同	荷馬車運送業	三三六〇	二二四〇	中區御器所町島西浦	中	南⑥〇八三六	川瀬常三郎
同	土木建築請負業	三三六〇	二二四〇	西區西菊井町二丁目	西	西⑤〇一二一	岡田平藏
同	荷馬車運送業	三三六〇	二二四〇	東區車道東町四六	東	西⑤〇一〇八七	水野鐵五郎
同	土木建築請負業	三三六〇	二二四〇	中區南大津町一ノ九	中	東④三〇五〇	丸八砂利興業株式會社
同	荷馬車運送業	三三六〇	二二四〇	東區森下町一九	東	東④六二八七	名古屋砂利株式會社
同	土木建築請負業	三三六〇	二二四〇	東區手代町一六	東	東④二四八九	共立組株式會社

業 種	公積金 資本 金	繰上 資本 金	營 業 所	商 號	電話番號	氏名又ハ名稱
土 砂 採 取	1,000.00	1,000.00	中區西川端町九丁目		南⑥〇五八〇	名古屋土砂合資會社
建築 請負業	3,000.00	2,000.00	西區菅原町一一一		本②一八四二	名古屋社竹中工務店
同 (鐵筋コンクリート建物)	150,000.00	46,500.00	南區熱田東町澤下		南⑥一二九五	名古屋 コンクリート株式會社
同 鐵工業	10,000.00	10,000.00	東區長久寺町四五		東④〇六四七	合資會社田村組
建築 請負業	4,000.00	4,000.00	中區西川端町二ノ三		南⑥四五五三	合資會社秋田商會
同	3,500.00	3,500.00	西區東枇杷島町一七二			合資會社材藤商店
同	3,000.00	3,000.00	中區御器所町龜口			合資會社住宅研究所
同	3,000.00	3,000.00	東區杉村町三三二		東④一六四七	合名會社村瀬業務店
同 (美術)	2,500.00	46,060	中區松重町一〇		南⑥〇二二二	伊藤平左衛門
同	1,960.00	3,070.00	南區熱田東町夜寒		南⑥二六四六	杉浦林藏
同	1,510.00	2,030.45	同 新宮坂		南⑥〇九八二	內藤信次郎
同	1,370.76	2,050.5	中區春日町三八			岩淵文治
同	1,060.00	1,737.9	西區西柳町一ノ六		西⑤〇三二九	小崎友次郎
同	1,000.00	1,540.6	中區東川端町三ノ五		東④四三六五	水谷清二郎
同	960.00	1,230.10	西區菊井町二丁目		西⑤一九七三	柴田卯兵衛
同	960.00	1,056.0	西區西菊井町二丁目	岡田建築店	西⑤〇一七一	岡田平藏
同 建築 (美術) 請負業	920.00	556.0	中區南久屋町一ノ三		東④三八〇五	鈴木幸右衛門
同	896.00	1,536.0	中區小林町一三		中③一九〇九	富田金之助

業 種	公積金 資本 金	繰上 資本 金	營 業 所	商 號	電話番號	氏名又ハ名稱
同	856.6	1,096.0	中區古渡町六丁目		南⑥一二九二	青山金次郎
同	840.00	1,953.0	中區松元町一ノ三		東④五一六四	渡邊榮六
同	840.00	1,000.10	西區上仲町二ノ七		西⑤一三〇六	大西斧十郎
同	840.00	706.0	西區上淺間町 二		西⑤一七〇	長瀬鐵三郎
同	810.00	666.0	西區兒玉町六一三			橋本久吉
同	760.00	630.0	中區正木町二四八		南⑥二四八三	加納茂一
同	760.00	440.27	東區杉村町八坪		東④四五二二	永井龜次郎
同	760.00	956.0	南區瑞穂町神ノ内		西⑤三二九八	篠田兼市
同	760.00	1,006.0	中區西日置町桑木島			松永清太郎
同	760.00	510.00	東區千種町九反田		東④六二〇六	河合太三郎
同	760.00	2,940.0	中區東瓦町一四			石原寅吉
同	620.00	4,000.0	南區熱田前新田十一屋			早川桑次郎
同	620.00	590.00	南區西築地一號		東④四三三五	若松圓之助
同	616.00	1,420.27	東區小市場町一ノ二		南⑥二六六八	山川松治郎
同	580.00	2,400.2	中區御器所町北永金			龜井金之助
同	560.00	3,600.0	南區八熊町二女子		本②二二四六	山田留吉
同	540.00	2,760.0	西區本重町三ノ六一		南⑥〇八九二	前田貞次郎
同	500.00	2,460.0	中區伊勢山町二〇			岩田萬平
同	480.26	2,300.0	中區下廣井町三ノ五六		西⑤三四八三	三友榮吉
同	476.00	1,950.0	中區西日置町南出			長崎定次郎

業種	業	公積金 資本金	繰込 資本金	營業 所	商 號	電話 番號	氏名 又ハ名 稱
建築請負業	同	四九二	二九二〇	中區小林町一二	大	中③一九五六	古川鐵太郎
同	同	四四八〇	三七八〇	西區上仲町	大		河野辰太郎
同	同	四四八〇	三五四〇	中區南小川町一九	大	東④四一八一	塚本銀次郎
同	同	四三九六	二四〇〇	中區正木町二八一	大	南⑥四六一六	三林石松
同	同	四二八四	二四〇〇	中區御器所町門屋敷	大	南⑥〇九一八	尾關錠之助
同	同	四二〇〇	七二六〇	南區新田東組乙ノ割	大	南⑥一二四七	伊藤鐵次郎
同	同	四二〇〇	一五六〇	中區御器所町向田	大	南⑥二四一二	瀨木清吉
同	同	三九二〇	一五〇〇	南區千年町平畑	大	南⑥二四一二	高岸三次郎
同	同	三八九二		東區東新道町	大		水野久吉
同	同	三七八〇	二五〇〇	中區宮出町六八	大		加藤大助
同	同	三六九六	二二〇〇	西區新屋敷町二五	大		松本清右衛門
同	同	三五四〇	二二〇〇	南區千年町裏畑	大		平松圓太郎
同	同	三六二二	二五二〇	東區新出來町一ノ一九	大		永田近藏
同	同	三六九六	二二〇〇	中區堅三藏町二ノ二	大	本②三三七六	水田竹一
同	同	三三六〇	二四九〇	中區葉場町五四	大		原田兼三郎
同	同	三三六〇	九六〇	東區千種町今池新田	大	西⑥一七三二	川合竹次郎
同	同	三三六〇	九六〇	中區内屋敷町三六	大	東④五二三七	齋藤新太郎
同	同	三三六〇		東區新出來町三ノ三八	大		仙田松次郎
同	同	三一九二	三五二〇	中區中ノ町	大		伊藤松次郎

業種	業	公積金 資本金	繰込 資本金	營業 所	商 號	電話 番號	氏名 又ハ名 稱
建築設計請負業	同	三〇〇、〇〇〇	七五、〇〇〇	南區大江町	大	南⑥〇六五五	森川鶴藏
鐵筋コンクリート製造請負業	同	二〇、〇〇〇	二〇、〇〇〇	東區東新町 <small>内原ビル</small> 九五〇	大	東④一四七一	伊藤德藏
建築設計請負業	同	四二八	一五九〇	東區東大曾根町九五〇	大	東④二七二六	丹羽淺次郎
同	同	三〇、四四	一〇、八〇	南區熱田東町玉ノ井	大	西⑤二〇二一	伊藤德藏
同	同	三〇、四四	一〇、八〇	東區下野杉町一ノ七	大		丹羽淺次郎
同	同	三〇、八〇		中區西日置町長島	大		手島喜三郎
同	同	三一三六		西區兒玉町二二三	大		伊藤德藏
同	同	三三六		西區小鳥町二二四	大		伊藤德藏
同	同	三〇、四		東區大曾根町一ノ八	大		加賀孝一郎
同	同	三〇、四		中區梅園町一八	大		加賀孝一郎
同	同	一、〇〇〇	一、〇〇〇	東區寶町二	大	本②四二三一	磯部松次郎
同	同	七四八	四九〇〇	西區伊倉町三	大	東④二七二六	森川合資會社
同	同	三〇、八〇	四六六七	東區筒井町一ノ一	大	本②二二二六	鬼頭忠兵衛
同	同	六六四	三五四〇	東區鶴重町二ノ二〇	大	東④六三二六	關戸銀次郎
同	同	五九三六	一一四〇	中區池田町二九	大	東④五二二六	林榮助
同	同	五三七六	一一四〇	東區東白壁町一九	大		成瀬兼吉
同	同	四七八	二二九〇	西區鹽町二ノ六	大		岡田松次郎
同	同	四六七六	四七八〇	西區江中町一ノ三	大		近藤市松
同	同	四六二六	二四七五	西區小鳥町二六	大	西⑤三六五八	野々村辰次郎
同	同	四六二〇	二〇二〇	東區大曾根町七	大		鈴井友三郎
同	同	四五〇八	三九八〇	西區紙漣町二	大	西⑤三二二一	伊藤鍵次郎
同	同				大		加藤廣三郎

業種	公積金	資本	營業所	商號	電話番号	氏名又ハ名稱
左官業	四四・〇八	二六・四〇	西區菅原町二ノ五	水谷喜七	本②三三八四	前田松治郎
	四四・四四	二二・四〇	西區上淺間町二五	福岡四子太郎	東④五九七二	前田由次郎
	四三・二二	二四・〇七	東區鶴重町三ノ三	樋口元吉		後藤丑之助
	四三・三三	二四・〇七	西區下淺間町六	山口兼吉	東④六一〇四	淺井幸之進
	四〇・三三	一四・四〇	東區武平町三ノ四	本田友治郎		野田浦太郎
	三九・二〇	一〇・二〇	西區西藪下町二ノ四	田中松次郎	西⑤〇二四一	瀧本善七
	三五・八四	一〇・二〇	東區杉村町舟付	藤田劔次郎	東④七八一〇	木全末吉
	三四・四四	一〇・二〇	東區下野杉町一ノ四	村瀨銀次郎		籾竹島商店
	三四・六六	一三・二〇	西區新道町六ノ七	田中桂太郎		村川武一
	三三・六〇	三三・八〇	西區小島町二八九	勝村清三郎	東④三一四一	
	三三・六〇	九六・〇	中區西日置町中			
	三三・六〇	九六・〇	東區東魚町二ノ六			
	三三・六〇	九六・〇	東區南外堀町二丁目			
	三一・〇八		東區久屋町八ノ三			
	三〇・二四		東區杉村町柳原			
ペンキ塗請負業	一五、〇〇〇・〇〇	一五、〇〇〇・〇〇	東區針屋町二丁目			
	一〇六・二二	一一〇・一〇	中區南武平町一ノ八			
	八六・二四	六四・六〇	西區隅田町一七			
	八四・〇〇	六五・〇〇	中區奧田町			

業種	公積金	資本	營業所	商號	電話番号	氏名又ハ名稱
電氣工事請負業	二〇〇、〇〇〇・〇〇	二〇〇、〇〇〇・〇〇	西區則武町向	飯味龜之助		森島吉太郎
電氣器具工請負業	一〇〇、〇〇〇・〇〇	一〇〇、〇〇〇・〇〇	中區南大津町二ノ三	石原猪三郎		野村彌兵衛
電氣材料工請負業	二五、〇〇〇・〇〇	二五、〇〇〇・〇〇	西區本町二丁目	高野愛水男		大野盛吉
電氣材料工請負業	四〇、〇〇〇・〇〇	四〇、〇〇〇・〇〇	中區西川端町四丁目	電氣興業株式會社		合名會社吉安商店
電氣材料工請負業	二四・八八	一四・六〇	中區御器所町河田	渡邊作之助		松下淺吉
電氣材料工請負業	一八・九二	一五・二〇	中區南園町一ノ一	坂井金左衛門		横山清晴
電氣材料工請負業	六五・八〇	三六・六〇	南區熱田東町宿龜	横山工務所	南⑥三六三三	大出申三
電氣材料工請負業	五二・六四	一七・二〇	中區南大津町一ノ二	岩瀨商會	東④二九七七	岩瀨權吉
電氣材料工請負業	五〇・九六	二一・〇〇	中區西脇町四九	酒井電氣店	本②二七二四	酒井鐵太郎
電氣材料工請負業	五〇・四〇	一五・六〇	東區中市場町三ノ二	岩瀨商會	東④六八二〇	林覺三郎
電氣材料工請負業	三三・八八		西區上園町一丁目	瓦斯商會	南⑥二一一三	保坂豐次郎
電氣材料工請負業	三〇・二四	三〇・六〇	中區板橋町一ノ一六			柴田義清
電氣材料工請負業	五二・二〇	二七・六〇	東區下野杉町二ノ六			
電氣材料工請負業	五二・二〇	二七・六〇	中區古澤町四ノ三			

業種	公積金	資本	營業所	商號	電話番号	氏名又ハ名稱
電氣器具工請負業	二〇〇、〇〇〇・〇〇	二〇〇、〇〇〇・〇〇	西區則武町向	飯味龜之助		森島吉太郎
電氣器具工請負業	一〇〇、〇〇〇・〇〇	一〇〇、〇〇〇・〇〇	中區南大津町二ノ三	石原猪三郎		野村彌兵衛
電氣材料工請負業	二五、〇〇〇・〇〇	二五、〇〇〇・〇〇	西區本町二丁目	高野愛水男		大野盛吉
電氣材料工請負業	四〇、〇〇〇・〇〇	四〇、〇〇〇・〇〇	中區西川端町四丁目	電氣興業株式會社		合名會社吉安商店
電氣材料工請負業	二四・八八	一四・六〇	中區御器所町河田	渡邊作之助		松下淺吉
電氣材料工請負業	一八・九二	一五・二〇	中區南園町一ノ一	坂井金左衛門		横山清晴
電氣材料工請負業	六五・八〇	三六・六〇	南區熱田東町宿龜	横山工務所	南⑥三六三三	大出申三
電氣材料工請負業	五二・六四	一七・二〇	中區南大津町一ノ二	岩瀨商會	東④二九七七	岩瀨權吉
電氣材料工請負業	五〇・九六	二一・〇〇	中區西脇町四九	酒井電氣店	本②二七二四	酒井鐵太郎
電氣材料工請負業	五〇・四〇	一五・六〇	東區中市場町三ノ二	岩瀨商會	東④六八二〇	林覺三郎
電氣材料工請負業	三三・八八		西區上園町一丁目	瓦斯商會	南⑥二一一三	保坂豐次郎
電氣材料工請負業	三〇・二四	三〇・六〇	中區板橋町一ノ一六			柴田義清
電氣材料工請負業	五二・二〇	二七・六〇	東區下野杉町二ノ六			
電氣材料工請負業	五二・二〇	二七・六〇	中區古澤町四ノ三			



一三五、請負業 一三六、印刷業

業種	公稱資本金	拂込資本金	營業所	商號	電話番号	氏名又ハ名稱
電話工事請負業	九六・三三	九二・六〇	中區水主町一ノ七	松田平八	西⑤三一三五	后後源次郎
材木	六〇・四八	二四・九〇	中區新柳町六ノ三	商店機械部	本②三三〇七	松田平八
暖房工事請負業	五〇,〇〇〇・〇〇	五〇,〇〇〇・〇〇	西區西柳町二丁目		西⑤〇七八四	株式會社須賀商店
水道暖房衛生工事設計請負業	一五〇,〇〇〇・〇〇	七五,〇〇〇・〇〇	中區末廣町一ノ五		中③〇三八八	合名會社澁谷商會
水道器具材料卸小賣	五〇,〇〇〇・〇〇	一四・〇〇	中區松ヶ枝町二ノ七	堀田工務所	東④二七五八	前田市太郎
水道材料、ゴム製品小賣	四九・六八	二二・三三	東區東新町一六	尾張屋	東④六二四七	堀田菊次郎
水道工事請負業	四〇・三三	一一・三三	中區東陽町七ノ五		東④三八五六	佐藤鎗一
同	三三,〇〇〇・〇〇	三三,〇〇〇・〇〇	東區東新町一六	伴工業所	東④六二四七	鎌堀田工務所
水道淨化裝置衛生工事	五九・〇八	三五・〇〇	東區葵町三一		本②二二七〇	合資會社極東商會
淨化裝置	三〇,〇〇〇・〇〇	三〇,〇〇〇・〇〇	西區本町三ノ五	船市	東④一九六二	福田福三郎
衛生工事(城口式)請負業	四三・三三	二六・八〇	東區大津町二ノ三		東④〇四四七	合資會社鑿井興業社
湯船、ポンプ取付請負業	五,〇〇〇・〇〇	五,〇〇〇・〇〇	西區小島町一二五	井傳	東④六八二九	遠藤鎌次郎
鑿井請負業	四二・〇〇	一〇・一〇	東區山口町一一			大川彦太郎
井戸掘金物小賣	三三・四四		中區矢場町五ノ切			
便所掃除請負業						

一二六、印刷業

印刷、製本、帳簿製造	五〇〇,〇〇〇・〇〇	三三〇,〇〇〇・〇〇	中區千早町五ノ一六		東④〇六四二	鐵一誠社
------------	------------	------------	-----------	--	--------	------

印刷業	一五〇,〇〇〇・〇〇	一五〇,〇〇〇・〇〇	中區南久屋町三ノ四		東①〇七七三	名古屋印刷株式會社
同	一〇〇,〇〇〇・〇〇	四七,五〇〇・〇〇	中區整三藏町九九		本②一八五六	四日市印刷株式會社支店
同	一〇〇,〇〇〇・〇〇	三五,〇〇〇・〇〇	中區老松町八丁目		東④二八三八	千代田印刷株式會社
同	一〇〇,〇〇〇・〇〇	五〇,〇〇〇・〇〇	西區桶屋町四丁目		本②二七二四	株式會社龍陽社
同	五〇,〇〇〇・〇〇	一七,五〇〇・〇〇	中區南小川町五四		東④三七九〇	鐵八千代印刷所
同	三〇,〇〇〇・〇〇	三〇,〇〇〇・〇〇	南區西古渡町柳田		南⑥二〇六〇	合名會社秀文社
同	三〇,〇〇〇・〇〇	三〇,〇〇〇・〇〇	南區西古渡町柳田		本②〇四三六	合名會社啓文社
同	一五,〇〇〇・〇〇	六,〇〇〇・〇〇	中區南小川町四三		東④七四四一	丸八印刷株式會社
同	一〇,〇〇〇・〇〇	一〇,〇〇〇・〇〇	南區熱田新田東組		南⑥〇一三七	合資會社善進社
同	一〇,〇〇〇・〇〇	一〇,〇〇〇・〇〇	南區熱田東町横田		南⑥一〇三九	合資會社丹心館
同	六,〇〇〇・〇〇	六,〇〇〇・〇〇	中區南瓦町一二		東④五五七九	大正相互印刷株式會社
同	五,〇〇〇・〇〇	五,〇〇〇・〇〇	東區久屋町三ノ一六		東④二一九六	合資會社活文社
同	三,〇〇〇・〇〇	三,〇〇〇・〇〇	中區西塚町一八		東④七六四五	合資會社常川印刷所
同	三,〇〇〇・〇〇	三,〇〇〇・〇〇	中區南桑名町四ノ五		本②三九七一	合資會社常川印刷所
同	二,〇〇〇・〇〇	二,〇〇〇・〇〇	中區丸田町六ノ三		東④三八五八	山田興文堂
同	一,〇〇〇・〇〇	一,〇〇〇・〇〇	中區大池町一ノ四八		本②二五三五	東春印刷株式會社
同	五〇,〇〇〇・〇〇	五〇,〇〇〇・〇〇	中區南園町一ノ五		東④〇〇六〇	中京印刷株式會社
同	五〇,〇〇〇・〇〇	一七,五〇〇・〇〇	東區武平町四丁目		南⑥〇〇二〇	名古屋商況合名會社
同	一〇,一〇〇・〇〇	一〇,一〇〇・〇〇	中區米濱町三		西⑤〇八八二	合資會社新愛知分工場
同	五,〇〇〇・〇〇	五,〇〇〇・〇〇	中區福宜町一ノ六			

一二六、印刷業

五六一

業種	公積金 業收付金 円税	株込資本 円税	營業所	商號	電話番号	氏名又ハ名稱
印刷業 (ブリキ印刷) 請負製造	三三,000.00	三三,000.00	西區八坂町八六	扶桑社	西⑤二二一八	合資會社八榮社
同 (活版)	二二,184	四〇,300	中區南大津町二ノ二	三益社	中③一六七三	英比貞造
同 (石版)	二〇,944	三九,100	東區千種町五反田	神戶	東④一三三三	小池清
同 (同)	一八,760	二八,100	東區小市場町三ノ〇	中大印刷所	東④二三七三	神戶一郎
同 (オフセット)	一八,100	三三,300	東區關鍛冶町三丁目	山	東④一四六八	中島大助
同 (活版)	一五,100	三三,300	東區久屋町七ノ六	山	東④一八七一	木下忠三
同 (石版)	一四,000	一六,760	東區東魚町二ノ三	山	東④一八一九	野田勝次
同 (同)	一四,000	一六,760	東區京町三ノ二	山	東④一五六五	阪野治助
同 (活版)	一四,000	一六,760	東區新榮町三ノ三	高橋成弘社	東④〇四一九	安藤黒太郎
同 (石版)	一三,500	二〇,900	中區南大津町二ノ二	高橋成弘社	中③〇〇三八	高橋鐵五郎
同 (活版)	一三,000	一八,500	中區三輪町四	田中轉寫所	中③〇二〇八	高田常三郎
同 (石版)	九,600	七,600	東區東主稅町六	田中轉寫所	東④五二六七	田中恒一
同 (同)	九,200	八,200	西區傳馬町三ノ七	田中轉寫所	本②二六六二	田中清吉
同 (活版)	九,200	六,800	東區神樂町三ノ三	田中轉寫所	東④二四二〇	澤田榮太郎
同 (石版)	八,100	六,800	中區御器所町菱池	能仁社	南⑥一八一六	富永靜利
同 (コロタイプ)	七,500	一五,100	中區南伊勢町一ノ三	能仁社	中③〇〇三二	日下部純三
同 (石版)	七,500	三,800	中區南園町一ノ一	能仁社	本②三三〇八	坂野悅治郎
同 (活版)	七,100	六,700	中區門前町二ノ三	能仁社	本②〇三八二	中川利器作
同 (石版)	七,100	七,200	南區熱田新田東組	能仁社		加藤善右衛門

業種	公積金 業收付金 円税	株込資本 円税	營業所	商號	電話番号	氏名又ハ名稱
印刷業 (木版)	七,100	五,200	東區白壁町四ノ六	平林印刷所	東④一八九六	久連石松次郎
同 (石版)	七,000	四,800	東區吳服町四ノ二	平林印刷所	東④一八九六	平林金雄
同 (活版)	六,900	四,900	西區袋町五ノ二六	誠文社	本②一八五七	箕浦秀雄
同 (石版)	六,600	五,600	東區鶴重町一ノ六	東海印刷所	東④二一一六	澤田仁藏
同 (同)	六,500	四,000	中區西日置町山王	東海印刷所	西⑤三七五八	大西麟瑞
同 (活版)	六,300	二,800	中區矢場町一ノ切	進榮社	中③〇六七五	志田榮次郎
同 (同)	六,200	四,000	東區京町二ノ七	日本公報社	東④一一五〇	吉田宗次郎
同 (石版)	六,100	三,300	東區針屋町三ノ四	日本公報社	東④一九〇五	梶原朝吉
同 (同)	五,900	二,600	東區大津町二ノ七	活進社	東④一三一七	北村富士彦
同 (同)	五,800	三,000	東區伊勢町五ノ三	活進社	東④二〇二八	松原稻太郎
同 (同)	五,500	一,七六八	東區研屋町二ノ六	慶文社	東④三〇四二	岩間末次郎
同 (同)	五,400	三,800	中區矢場町一ノ切	村田印刷所	中③一〇二五	村田清
同 (同)	五,400	二,五七〇	中區下廣井町一丁目	楠光堂	西⑤〇二七九	桑山禮三
同 (石版)	五,300	二,七九〇	南區熱田市場町四	楠光堂	南⑥〇五七一	二村銀太郎
同 (活版)	五,200	九六〇	西區茶屋町一丁目	山田印刷所	西⑤一九五一	鈴木桂一郎
同 (石版)	五,200	四,三三〇	西區押切町五丁目	山田印刷所	西⑤一九五一	山田伊三郎
同 (同)	五,200	二,六七〇	中區白川町三ノ五	一秀社	本②二七九七	佐野吉造
同 (活版)	五,000	二,四六〇	東區大津町二ノ三	一秀社	本②二七九七	郡市保吉
同 (同)	四,900	一,八〇〇	中區小林町一ノ二		中③一五四五	三浦荒吉
同 (活版)	四,700	一,八〇〇	東區駿河町一ノ四		東④〇八一三	東崎作藏

業種	公積金 收金税	繰込 得税金	營業所	商號	電話番号	氏名又ハ名稱
印刷業(石版)	四七六〇	一三二〇	中區裏門前町二ノ二	小菅屋	中③一〇三七	水野清太郎
印刷業(石版)	四七六〇	九六〇	東區舍人町三四			服部春之丞
印刷業(石版)	四六六六	二〇七〇	中區西新町二丁目	愛郁社	東④五三二二	千本周一
印刷業(石版)	四六四八	二〇〇〇	西區車ノ町三ノ六		本②一五七二	竹島要左衛門
印刷業(石版)	四六二〇	一九八〇	中區白川町三ノ二	正弘社	本②四二五七	青木安之助
印刷業(活版)	四五九二	一九八〇	東區伊勢町三ノ九		東④〇六七一	萩巢善一
印刷業(同)	四五〇八	一〇四〇	東區京町一ノ二六	博英社	東④五一四七	淺野奧衛
印刷業(活版工)	四四九二	一〇四〇	西區東柳町四九		西⑤二七七七	林録三郎
印刷業(石刷)	四四二四	一八〇〇	中區東洲崎町三			宮部健三郎
印刷業(陶器用轉寫銅板)	四三〇〇	一六二〇	東區白壁町四ノ一九	誠進社	中③一二六五	山田森三郎
印刷業(活版)	四二五六	一一四〇	西區上笹島町四五		東④五五二一	神田綱吉
印刷業(石版)	四二五六	一五〇〇	中區矢場町一ノ切	幅下印刷所	本②三五五一	岡井常三郎
印刷業(木版)	四二五六	一一八〇	東區久屋町五ノ六		西⑤〇八九五	水谷善五郎
印刷業(活版)	四二一六	一三六〇	西區南外堀町三ノ一		東④六六九八	加藤豐吉
印刷業(木版)	四〇〇四		西區米屋町			渡邊熊次郎
印刷業(石版)	三九四八		東區石町二ノ二〇			今泉龍三郎
印刷業(石版)	三九四八		東區石町一ノ二五			山内健次郎
印刷業(活版)	三九二〇		東區東本重町四ノ一〇			
印刷業(荷札印刷)紙小賣	三九二〇		西區菊井町五丁目			

業種	公積金 收金税	繰込 得税金	營業所	商號	電話番号	氏名又ハ名稱
印刷業(石版)	三六九二	三六〇	東區久屋町八ノ八	福進社	東④四一九九	福地藤輔
印刷業(石版)	三六六六	三三〇〇	東區平田町二一	誠美堂	東④一六一五	小塚文彦
印刷業(印版)	三七八〇	二二六〇	東區富澤町三ノ二	凌文堂	中③一三五二	八田富太郎
印刷業(コロタイプ)	三七八〇	二二六〇	中區矢場町四ノ一〇	廣文堂	本②二四三六	海部文内
印刷業(活版)	三六四〇	二二六〇	西區菅原町四ノ一	浪靜堂	東④五三七三	中村喜三郎
印刷業(木版)	三六四〇	二二六〇	西區隅田町四		東④一四三八	長屋政治郎
印刷業(同)	三六四〇	二二六〇	東區松山町四四	芳文堂	東④四〇六三	佐野鐵太郎
印刷業(活版)	三六二二	二二〇〇	東區研屋町一ノ二		本②〇四六七	長瀬準太郎
印刷業(銅版)	三五八四	二二〇〇	東區主税町四ノ五	海寶堂	東④三一八七	太田鉞次郎
印刷業(石版)	三五五六	一〇六〇	西區長島町四丁目		本②二四四一	林海水一
印刷業(同)	三五〇〇	一〇六〇	東區石町一ノ二四	厚文社	東④四〇五七	清水直一
印刷業(同)	三五〇〇	一〇四〇	中區榎町一七		中④〇六八二	川田鎌三郎
印刷業(活版)	三四七二	一八五一	中區池田町七七	成瀬活版所	東④二二八九	石田彌一郎
印刷業(同)	三四四四	一〇〇〇	東區七間町二ノ二	長榮堂	西⑤〇五八八	成瀬彌一郎
印刷業(石版)	三四二六	九六〇	西區鹽町三ノ六			中川糸太郎
印刷業(同)	三三八八	九六〇	中區南鍛冶屋町四ノ三			中島順作
印刷業(木版)	三三六〇	九六〇	東區車道東町三八			兒山淺吉
印刷業(石版)	三三六〇	九六〇	東區梅枝町二ノ二		東④五六五一	小林貞二
印刷業(活版)	三三六〇	九六〇	東區水筒先町二ノ二			堀田とく

二二六、印刷業

業種	公稱資本金 円	拂込資本金 円	營業所	商號	電話番号	氏名又は名稱
印刷業(石版)	三三六〇		中區東陽町三ノ七	競文社	東④四五七五	近藤申三
同(活版)	三三六〇		東區吳服町三ノ二〇			貝谷末吉
同(陶磁器用)	三三三三		東區主税町四ノ二			井上市三郎
同(活版)	三三〇八		東區吳服町二ノ二			荻野弘
同(石版)	三二九二	一〇八〇	南區熱田須賀町二二	幸文堂	南⑥二五三〇	幅秋次郎
同(活版)	三〇八〇		南區熱田中瀬町 六		南⑥〇三六七	佐橋繁造
同(コロタイプ)	三〇五二		東區鍋屋町二ノ二六	交友社	東④七五五五	山田慶太郎
同(石版)	三〇五二	九六〇	中區大坂町一ノ三		東④五一八一	稻田次夫
同(同)	三〇二四		中區梅園町 五		本②〇一九二	柴山信次郎
活字	七五三三	九七六〇	東區中市場町二ノ三	玄堂	本②二〇九五	松岡一男
活字印刷用品	七〇二八	七六三三	西區本町二ノ三	誠貫堂	本②〇五〇九	津田伊三郎
活字	五五二六	二九七〇	同 二ノ八	成功社	東④二〇八〇	畑野銀次郎
活字印刷機械	五三、一〇〇.〇〇	五三、一〇〇.〇〇	東區西魚町三丁目		東④七六一三	盛功合資會社
活字	四、四〇	二、六〇	同 三ノ四	一心堂	東④二一三一	伊藤丈吉
活字	一〇八〇	二四二〇	東區關鍛冶町二ノ五		東④二〇八三	半田鍵次郎
印刷用インキ	二四七、二四	四五、一八〇	東區針屋町三ノ一八		東④三九〇三	河合直三郎
印刷材料一切	三、〇〇.〇〇	三、〇〇.〇〇	中區宮前町二ノ六三		東④二六一一	永田朝太郎
			東區東樓町三丁目			ベツカ―商事合資會社

二二七、製本業

業種	公稱資本金 円	拂込資本金 円	營業所	商號	電話番号	氏名又は名稱
製本、帳簿製造、印刷業	五〇〇,〇〇〇.〇〇	三三〇,〇〇〇.〇〇	中區千早町五ノ六	愛明社	東④〇六四二	鐵一誠社
製本	六二七二	二二八〇	中區東陽町五ノ六	中川徳次郎	東④六〇三三	中川徳次郎
製本	五九九二	二九七〇	西區伊倉町二丁目	三弘社	本②一〇九八	太田爲三郎
製本	五、〇〇	二四六〇	中區整三藏町三ノ五			小塚國太郎
製本	五四、八	二九四〇	西區上長者町二丁目			神谷五郎
製本	五〇、四〇	一四、〇〇	中區仲ノ町二ノ三	美名堂	本②三八八二	高橋武市
製本	四八、四四	二二、八〇	東區關鍛冶町二ノ二五	進製堂	東④五九八五	高田末雄
製本	四七、八八	一九、二〇	東區久屋町八ノ七	山田屋	東④五五七六	加藤惣次郎
製本	四四、二四	一八、〇〇	中區老松町一ノ四二	下方	東④五三七二	吉田鉄次郎
製本	三九、四八	一三、八〇	東區大津町四ノ六	山田屋	本②三三〇四	吉田鉄次郎
製本	三九、二〇	九六〇	西區本重町五ノ二	下方	東④六五一七	山口金藏
製本	三九、二〇	一三、六〇	中區東陽町五ノ五	下方	東④五三三二	下方彌平
製本	三六、〇八		東區鶴重町一ノ二	光文堂		梶田金次郎
製本	三六、二二		中區御器所町西鶴舞			武田金次郎
製本	三四、七二		東區關鍛冶町二ノ八			三輪圓吉
製本	三四、四四		中區下廣井町二ノ九二			森万市
製本	三三、六〇	九六〇	中區千早町一ノ二五			

二二七、製本業

業 種 製造 卸  
 請負業  
 資本  
 公積金  
 留保資本  
 所納得資本  
 所納得資本  
 電話番號  
 氏名又は名稱

一二八、表 裝 業

一二〇〇	一六六九	西區下長者町二ノ五	百花堂	本②一八八八	江崎重助
五二二〇	二七六〇	西區長島町	清玉堂	本②四二八三	玉田彦十郎
五二九二	四三〇七	中區古渡町四丁目	田月堂	東④二六〇二	大矢勘之助
五四八〇	二五八〇	中區新榮町五ノ一	日新堂	東④二〇三九	鈴木兵右衛門
四四八〇	二二六〇	中區西脇町四六	文露堂	本②〇一六一	香村周吉
四三九六	一八六〇	東區中市場町三ノ三	竹仙堂	東④〇九二九	飯田竹一郎
四二八四	三二四	西區下園町三ノ一	竹翠堂		杉村仁十郎
四二〇〇	一五二〇	東區駿河町一ノ三	水雲堂		舟橋鐵次郎
四〇八八	一四八〇	西區堀詰町			久野代作
四〇八八	八五六	南區熱田旗屋町二八四			

三七二四	二二二〇	東區東袋町三ノ三	文竹堂		足立位一
三六九六	二七六〇	南區熱田神戸町八二	安田屋		牧野初次郎
三六六八	一四四〇	東區西魚町二ノ二四	弘月堂		岩野りやう
三六四〇	一〇四〇	南區熱田東町新宮坂	野月堂		加藤清太郎
三四七二	九六〇	東區針屋町二ノ一九	黃金堂	東④七六六九	太田兼吉
三四四四	九六〇	中區橋町五ノ二〇	百川堂		栗本兼吉
三三六〇		西區伏見町	松雲堂		山本兼吉
三三六〇		中區西瓦町	白雲堂		近藤榮太郎
三三三二	一四七〇	中區東橋町	岐阜屋	東④〇二七一	池田榮太郎
三三三二		東區東魚町一ノ一	松雲堂	本②二四六七	加藤清太郎
三二七六		南區熱田旗屋町	白雲堂		杉浦政之丞
三二六四		西區本重町	松雲堂		四谷しう
三二六四		中區旅籠町 八	松雲堂		栗本兼吉
三〇八〇		中區住吉町三ノ二〇	白雲堂		山本兼吉
三〇二四		西區上長者町五丁目	松雲堂		近藤榮太郎
一六八八四	二五二〇	西區伊倉町三ノ八	松雲堂		池田榮太郎
九〇四四	九二二五	東區駿河町一ノ二六	松雲堂		加藤清太郎
七三九二	四〇二〇	西區茶屋町一丁目	松雲堂		太田兼吉

業種 公稱資本金 所得資本金 營業所 商號 電話番号 氏名又ハ名稱

一二九、寫真攝影業

五七〇

一二九、寫真攝影業

業種	公稱資本金	所得資本金	營業所	商號	電話番号	氏名又ハ名稱
寫真攝影業	七〇〇〇〇〇	七〇〇〇〇〇	東區武平町五五	紀念寫真館	東④一〇三一	館長 小川寫真館
同	五〇〇〇〇〇	五〇〇〇〇〇	東區針屋町四丁目	小川寫真館	東④一〇三一	館長 小川寫真館
同	二〇〇〇〇〇	二〇〇〇〇〇	中區元田町一ノ三九	東西寫真工業所	東④〇九七二	合資會社中央寫真館
同	一〇〇〇〇〇	一〇〇〇〇〇	中區新榮町三ノ一	美濃屋	東④〇九七二	合資會社中央寫真館
同	二四〇〇〇	一四二一〇	西區下長者町二ノ二	宮地太兵衛	本②〇九九四	宮地太兵衛
同	七六四〇	七六四〇	中區南桑名町一ノ二	入野や	本②三七五六	入野や
同	六七七六	六七七六	中區南大津町一ノ九	岩田鍋次郎	東④三三三五	岩田鍋次郎
同	五五二六	二九七〇	東區武平町五ノ二	加藤俊幸	東④〇九四四	加藤俊幸
同	五四八八	二三四〇	中區門前町六丁目	祖父江鎌太郎	東④六五五〇	祖父江鎌太郎
同	四八二六	二二二〇	中區榮町六丁目	三國庄次郎	東④六五五〇	三國庄次郎
同	四七〇四	二二〇〇	南區熱田傳馬町二丁目	二村すう	本②一八八九	二村すう
同	四六四八	二〇四〇	中區金澤町一ノ二	津田淺永	本②一八八九	津田淺永
同	三五八四	一一二〇	中區常盤町二一	岩田虎男	中③一七四八	岩田虎男
同	三五二八	一一二〇	中區住吉町一ノ三〇	松谷勘助	中③一七四八	松谷勘助
同	三四四〇	一一二〇	南區熱田市場町	森常次郎	南⑥三三三三	森常次郎

業種	公稱資本金	所得資本金	營業所	商號	電話番号	氏名又ハ名稱
同	三二二六	三二二六	西區泥江町三ノ八二	坂野泰嶽	本②三七〇五	坂野泰嶽
同	三〇二四	三〇二四	中區門前町四ノ三	水谷鏡	本②三四四九	水谷鏡
寫真銅板、臺紙製造	一三四四〇	一八六八五	東區神樂町三ノ九	川本兼一	東④二四四九	川本兼一

一三〇、娛樂場、火葬場

業種	公稱資本金	所得資本金	營業所	商號	電話番号	氏名又ハ名稱
活動寫真館經營	一六三、五〇〇〇	一三三、五〇〇〇	西區千歲町 <sup>近藤ビル</sup>	東亞キネマ株式會社	西⑤二六九〇 三五三〇	東亞キネマ株式會社 名古屋支社
同	六一六、〇〇〇	六一六、〇〇〇	東區筒井町三ノ一	八千代館	本②三〇三八	八千代館
同	五五、〇〇〇	五五、〇〇〇	南區熱田東町澤上	合名會社岡佐商會	本②三〇三八	合名會社岡佐商會
同	五〇、〇〇〇	五〇、〇〇〇	中區新柳町一ノ一	合名會社湊館	本②三〇三八	合名會社湊館
同	四五、〇〇〇	四五、〇〇〇	南區養老町四ノ三	第一活動寫真館株式會社	本②〇八三八	第一活動寫真館株式會社
同	三、〇〇〇	三、〇〇〇	中區養老町四ノ三	株式會社新守社	東④五〇二七	株式會社新守社
劇場經營	四〇〇、〇〇〇	四〇〇、〇〇〇	西區桶屋町四丁目	株式會社新守社	東④五〇二七	株式會社新守社
同	二〇〇、〇〇〇	二〇〇、〇〇〇	中區門前町五ノ四〇	株式會社南劇場	南⑥〇七二六	株式會社南劇場
同	一〇〇、〇〇〇	四五、〇〇〇	南區呼續町脊戸田	株式會社南劇場	南⑥〇七二六	株式會社南劇場
同	九六、〇〇〇	九六、〇〇〇	中區南園町二三三	名古屋劇場株式會社	本②三七三〇 三七三一	名古屋劇場株式會社
同	六五、〇〇〇	六五、〇〇〇	中區裏門前町一ノ五三	株式會社帝國座	中③一四五五	株式會社帝國座
同	二五、〇〇〇	一〇、八五〇	西區東枇杷島町	株式會社枇杷島劇場	西⑤〇五一九	株式會社枇杷島劇場
ゴルフ場經營	二五〇、〇〇〇	二五〇、〇〇〇	中區車道町八丁目	株式會社名古屋ゴルフ俱樂部	東④一五三一	株式會社名古屋ゴルフ俱樂部

一三〇、娛樂場、火葬場

五七一

一三〇、娛樂場、火葬場

五七二

業種	公積資本 業收益 円	繰込資本 得税 円	營業所	商號	電話番號	氏名又は名稱
娛樂場經營	六〇〇,〇〇〇.〇〇	六〇〇,〇〇〇.〇〇	中區御器所町小針	屋	南〇〇八八四 本〇二八七九	謙名古屋新世界 井上初太郎
同	一〇八,三三	二九六,五五	中區音羽町二	京	南〇〇九四三	相互土地株式會社
遊園地、浴場、旅館經營	二五〇,〇〇〇.〇〇	六二五,〇〇〇.〇〇	南區築地四八		中〇〇八八二	株式會社黃花園
菊花園經營	一五,〇〇〇.〇〇	一五,〇〇〇.〇〇	中區小林町一六		中〇一五七二	名古屋博愛株式會社
火葬場經營	三〇,〇〇〇.〇〇	三〇,〇〇〇.〇〇	中區門前町二ノ五			信愛株式會社
同	三〇,〇〇〇.〇〇	三〇,〇〇〇.〇〇	南區野立町京田			三明株式會社
同	一〇,〇〇〇.〇〇	一〇,〇〇〇.〇〇	東區鍋屋上野町南山			名古屋葬儀株式會社
同	四〇,〇〇〇.〇〇	四〇,〇〇〇.〇〇	中區門前町二ノ五		中〇〇六五七	

旅館



リア場列陳産物下縣及場突玉

# 館 旅 忠 ナ シ

番〇二五二⑤局西號番表代話電

前場車停屋古名



名古屋市中區堅三藏町一丁目

# 株式會社 名古屋ホテル

電話(代表本局) 二二二二番

名古屋市役所前

## 支店 ホテル食堂

電話東④三六三七番

舞臺附大宴會場の設備有之、結婚披露、仕出し、園遊會等多少に不拘御用命の程奉希上候

### 一三一、旅館

ホ	五〇〇,〇〇〇	二五,〇〇〇	西區堅三藏町	本②一〇二	鐵名古屋ホテル
旅	二二,五〇〇	三,五〇〇	南區港本町五ノ四	南⑥二六五一	合資會社旭家旅館
同	一〇,〇〇〇	二〇,〇〇〇	中區榮町三ノ六	中③〇〇三〇九	合名會社千秋樓旅館
同	五,〇〇〇	五,〇〇〇	東區富澤町三丁目	東④一〇四五	合資會社井筒藤旅館
同	三,五〇〇	三,五〇〇	中區上堀川町一地	東④〇七九九	鹽清旅館合資會社
同	一,七〇〇	一,七〇〇	東區富澤町一丁目	東④〇七九九	鹽清旅館合資會社
同	五七・五二	一六四・三〇	南區東樂地五號	南⑥二二七〇	山田まぢ
旅	五〇・〇〇	二〇七・四〇	中區彌宜町五丁目	西⑤二二五〇	白木周次郎
同	三九・七八	一四二・四八	東區富澤町三ノ三	東④四八一〇	都築鈴次郎
同	三九・四八	一四〇・一〇	中區笹島町二ノ四	西⑤至二五六〇	近藤駒治郎
同	二九・九四	一、二五九・八〇	西區上園町二	本②〇五〇三	水谷たき
同	二六・八四	四五九・八〇	東區富澤町三ノ三	東④一八五三	鈴木誠志
同	二七・〇八	三六〇・六〇	中區笹島町二ノ〇	西⑤二八三三	伊藤なみ
同	一七・五〇	二九三・三〇	同	西⑤至一六六〇	近藤つう
同	一七・八〇	二四二・一〇	同	西⑤至一八九〇	佐藤棟一
同	一六・五二〇	二七五・五二	同	西⑤至一七〇〇	勝野くわ
同	一四・〇〇	二〇三・一〇	同	西⑤至一五七四	吉村恒三郎

一三一、旅

館

五七三





業種補 公積資本金 所得資本金 營業所商號 電話番号 氏名又は名稱

一三一、道

補

一般貿易商	八〇,〇〇〇.〇〇	五〇,〇〇〇.〇〇	西區下園町四丁目	本③五一七〇	株式會社鈴木商店
米、木材	一〇,〇〇〇.〇〇	一〇,〇〇〇.〇〇	中區横三藏町五ノ二	本②二九〇四	合資會社永井商店
小麥、小麥粉	七五,〇〇〇.〇〇	七五,〇〇〇.〇〇	西區袋町一ノ三		合資會社山口商店
菓子	二〇,〇〇〇.〇〇	二〇,〇〇〇.〇〇	中區永樂町一〇		合資會社丸福商店
酒、味噌、溜	二,一〇〇.〇〇	二,一〇〇.〇〇	中區奧田町七一		合資會社藤正商店
酒、味噌、溜	一,〇〇〇.〇〇	一,〇〇〇.〇〇	南區西古渡町島ノ前		合資會社飯田屋
味噌、溜、醬油	二,〇〇〇.〇〇	二,〇〇〇.〇〇	東區千種町西裏		マルタ合資會社
飲食	五,〇〇〇.〇〇	五,〇〇〇.〇〇	東區千種町五反田	東④五三三〇	合資會社大羽商店
西洋料理店	四,〇〇〇.〇〇	四,〇〇〇.〇〇	中區榮町六ノ二	東④六三二六	合資會社太閣
喫茶店	五,〇〇〇.〇〇	五,〇〇〇.〇〇	西區玉屋町四〇二		合資會社千正屋
綿織物	六,〇〇〇.〇〇	六,〇〇〇.〇〇	東區東本重町四ノ二		合資會社三和商店
織物	八,〇〇〇.〇〇	八,〇〇〇.〇〇	西區本町四ノ三		合資會社林良一商店
同	二,〇〇〇.〇〇	二,〇〇〇.〇〇	西區菅原町四ノ九		合資會社今井田商店
綿布、莫大小製品	一,〇〇〇.〇〇	一,〇〇〇.〇〇	中區住吉町二ノ七		合資會社宮重商店
吳服太物	三,〇〇〇.〇〇	三,〇〇〇.〇〇	東區吳服町五ノ二		合資會社川政商店

羅紗、綿布	五〇〇.〇〇	五〇〇.〇〇	東區東門前町一ノ三	本③二二六九	飯田合資會社
別珍	五〇,〇〇〇.〇〇	三〇,〇〇〇.〇〇	中區八百屋町二ノ五		寺田商事株式會社
洋服	二五,〇〇〇.〇〇	二五,〇〇〇.〇〇	中區下前津町七九		合資會社丸五洋服店
洋服	一,〇〇〇.〇〇	一,〇〇〇.〇〇	東區武平町二ノ〇		合資會社大島商店
綿布加工品	二〇,〇〇〇.〇〇	二〇,〇〇〇.〇〇	中區堅三藏町三ノ三		合名會社加藤亮商店
綿布加工品	一,〇〇〇.〇〇	一,〇〇〇.〇〇	東區關鍛冶町二ノ一九		合資會社岩田商店
タオル、敷布	四,〇〇〇.〇〇	四,〇〇〇.〇〇	中區住吉町		合資會社八木安商店
蚊帳	三,〇〇〇.〇〇	三,〇〇〇.〇〇	西區江川横町九		合資會社則武商店
メリヤス	五,〇〇〇.〇〇	五,〇〇〇.〇〇	西區北驛町三一		合名會社祖父江商店
國旗、玉	四,〇〇〇.〇〇	四,〇〇〇.〇〇	中區門前町大須ビル内	西⑤一五八四	合名會社二葉商會
下駄用材	一七,〇〇〇.〇〇	一七,〇〇〇.〇〇	西區枇杷島町九八七		藤原合名會社
足袋、靴下	一〇,〇〇〇.〇〇	一〇,〇〇〇.〇〇	南區熱田中瀬町一二二		合資會社長谷川商店
足袋、雜貨	一〇,〇〇〇.〇〇	一〇,〇〇〇.〇〇	西區玉屋町三ノ二		北治合名會社
化粧品	五〇,〇〇〇.〇〇	二〇,〇〇〇.〇〇	中區白川町五ノ二六	本②一八〇一	資生堂名古屋販賣株式會社
靴、靴	二〇,〇〇〇.〇〇	二〇,〇〇〇.〇〇	西區本町五ノ八	本②二七二一	合資會社井筒屋商店
漂、白	四,〇〇〇.〇〇	四,〇〇〇.〇〇	東區千種町松軒三		昭和晒綿合資會社
漂、白	三,〇〇〇.〇〇	三,〇〇〇.〇〇	西區花ノ木町三一三	西⑤一〇五八	合資會社岡田商店
漂、白	三,〇〇〇.〇〇	三,〇〇〇.〇〇	中區笹島町四ノ二		合資會社セネラル揮發油
揮發油、重油	一〇,〇〇〇.〇〇	一〇,〇〇〇.〇〇	東區大曾根町二四〇		合資會社セネラル揮發油
陶器	四,五〇〇.〇〇	五,〇〇〇.〇〇	南區豐田町二ノ割		合資會社古藤製陶商會
鑄鋼、特殊鑄鋼	三〇,〇〇〇.〇〇	三〇,〇〇〇.〇〇			合資會社東邦電氣鑄鋼所

一三一、道

補

業種	種	公積金 資本 利益 税金	拂込 資本 税金	營業所	商號	電話番号	氏名又ハ名稱
時計外面	製造	三,〇〇〇.〇〇	三,〇〇〇.〇〇	中區西川端町七ノ二			後藤木工合資會社
自動車	卸小賣	一七,〇〇〇.〇〇	一七,〇〇〇.〇〇	南區熱田東町外土居			合資會社大久保商店
自動車附屬品	卸小賣	一〇〇,〇〇〇.〇〇	二五,〇〇〇.〇〇	中區大池町二ノ三			中央スター自動車株式會社
自轉車	小賣	七,〇〇〇.〇〇	七,〇〇〇.〇〇	南區熱田須賀町一六			合資會社菱友商店
同		二,三〇〇.〇〇	二,三〇〇.〇〇	西區泥江町三ノ六			合資會社ミユキ商店
靴下編機械	卸小賣	四,〇〇〇.〇〇	四,〇〇〇.〇〇	中區牧野町宇多利			合資會社國立商店
鍍金類	製造	五〇,〇〇〇.〇〇	二五,〇〇〇.〇〇	東區下飯田町五〇			戀愛知鍍金製作所
機械	卸小賣	五,〇〇〇.〇〇	五,〇〇〇.〇〇	中區露橋町北ノ脇			合資會社野村商會
機械	卸小賣	三,〇〇〇.〇〇	三,〇〇〇.〇〇	中區岩井町三		南〇三〇〇三	米濱商事合資會社
土木用工具	製造	一〇,〇〇〇.〇〇	一〇,〇〇〇.〇〇	南區野立町七畝割			合資會社岩木工業所
護謨雜貨	製造	四,〇〇〇.〇〇	四,〇〇〇.〇〇	南區熱田傳馬町六ノ一		南〇三三三三	合資會社和田商店
木材	卸小賣	一五,〇〇〇.〇〇	一五,〇〇〇.〇〇	西區菊井町二ノ四二		南〇三九三九	合資會社吉鉞材木店
木材	卸小賣	一〇,〇〇〇.〇〇	一〇,〇〇〇.〇〇	南區新尾頭町四二		南〇四三三七九	合資會社金正材木店
製材	小賣	一〇,〇〇〇.〇〇	一〇,〇〇〇.〇〇	中區正木町四〇		南〇三三四一七	合資會社九鬼商店
屋根板	製造	一〇,〇〇〇.〇〇	一〇,〇〇〇.〇〇	南區八熊町三反田			合資會社板鶴商店
箆筒建具銅漆器	製造	二,四〇〇.〇〇	二,四〇〇.〇〇	中區西瓦町二ノ切		浦南〇一二六	合資會社鈴木商店
家具	製造	四,〇〇〇.〇〇	四,〇〇〇.〇〇	中區御器所町島西浦			合資會社中田商店

荒物雜貨	小賣	二五,〇〇〇.〇〇	二五,〇〇〇.〇〇	東區千種町馬走			合資會社高橋商店
荒物雜貨小賣玩具問屋	製造	二,〇〇〇.〇〇	二,〇〇〇.〇〇	西區下園町三ノ二		本〇〇三六四	合資會社丸信商店
煉炭	製造	五〇,〇〇〇.〇〇	五〇,〇〇〇.〇〇	南區熱田東町三野地			合資會社金城木炭製造所
裝飾	請負	六〇,〇〇〇.〇〇	六〇,〇〇〇.〇〇	中區門前町三ノ五		中〇一〇〇九	株式會社名倉屋
七面烏玉子	卸小賣	一〇,〇〇〇.〇〇	一〇,〇〇〇.〇〇	中區西脇町三七			大日本七面烏株式會社
保金會社		三〇〇,〇〇〇.〇〇	七五,〇〇〇.〇〇	中區榮町一ノ一			福陽株式會社
同		一〇,〇〇〇.〇〇	一〇,〇〇〇.〇〇	中區平田町二八			渡龍合資會社
貨物荷馬車運送業		八六,〇〇〇.〇〇	八六,〇〇〇.〇〇	中區向田町三九			市川合資會社
運輸業		一三,〇〇〇.〇〇	一三,〇〇〇.〇〇	中區御器所町大清水			日ノ出運搬合資會社
土砂採取土木建築請負		一〇,〇〇〇.〇〇	一〇,〇〇〇.〇〇	南區熱田東町森後			合資會社富士組
墓地掃除	請負	一,〇〇〇.〇〇	一,〇〇〇.〇〇	東區千種町吹上		本〇〇〇四一	合資會社古屋清淨社
電話賣買周旋業		三,〇〇〇.〇〇	三,〇〇〇.〇〇	中區新柳町四ノ四		中〇一四四四	合資會社田村電話會社
同		五,〇〇〇.〇〇	五,〇〇〇.〇〇	中區南泉服町二ノ三			合資會社田村電話會社
フイルム配給請負業		五,〇〇〇.〇〇	五,〇〇〇.〇〇	中區西川端町七ノ一			合資會社山口映畫配給所
砂糖、小麥粉	小賣	五,〇〇〇.〇〇	五,〇〇〇.〇〇	西區菊井町四ノ七			合資會社山莊商店
酒、味噌、溜	小賣	一〇,〇〇〇.〇〇	一〇,〇〇〇.〇〇	東區長堀町二ノ二			合資會社植松商店
同		七,〇〇〇.〇〇	七,〇〇〇.〇〇	中區新榮町九ノ七			合名會社安田商店
味噌、溜	卸小賣	三〇,〇〇〇.〇〇	三〇,〇〇〇.〇〇	西區桑名町二ノ四			合名會社淺井商店
同酒	小賣	二,〇〇〇.〇〇	二,〇〇〇.〇〇	東區千種町松軒三			合資會社美濃達商店
青果物	小賣	三六,〇〇〇.〇〇	三六,〇〇〇.〇〇	南區鳴尾町上六丁			合資會社加藤商店

業種	公積金 業收資本 税	繰込資本 得税	營業所	商號	電話番号	氏名又ハ名稱
食料品	200,000.00	50,000.00	西區西柳町一ノ八			中央水産株式会社
同 問屋業	4,000.00	4,000.00	西區上長者町五ノ四			館山二九佐屋酒店
同 卸小賣	1,500.00	1,500.00	中區丸田町三ノ二			白木製麵合資會社
麵類	1,700.00	1,700.00	西區島田町四ノ五			金城織物合資會社
綿織物	3,000.00	3,000.00	中區矢場町一ノ切			合資會社村上商店
吳服、太物	4,000.00	4,000.00	中區東陽町二丁目			合名會社伊藤千年堂
賣藥、化粧品	4,000.00	4,000.00	東區朝日町一ノ六			富山商事合資會社
賣藥、燐寸	4,000.00	4,000.00	西區長畝町三ノ七			合資會社伊藤瓦店
瓦	1,500.00	1,500.00	中區藪田町四八			館中京自轉車製作所
自轉車	4,000.00	4,000.00	南區熱田東町二野		南⑥三六六二	株式會社栗田製作所
水力發電機	1,500,000.00	375,000.00	東區中市場町一ノ二			合資會社今仙商店
電氣器具	1,500.00	1,500.00	中區流 町一ニ地			合資會社愛知機器製作所
諸機械	10,000.00	10,000.00	西區玉屋町四ノ九			合資會社新文堂
書籍雜誌	20,000.00	20,000.00	中區東川端町三ノ九			合資會社神山組
土木建築請負業	20,000.00	20,000.00	東區千種町仲田			合資會社山庄商店
木材	4,000.00	4,000.00	東區東外堀町二ノ一			合資會社神谷製函所
製 函	5,000.00	5,000.00	中區御器所町鎌田			フタワ煉炭合資會社
煉 炭	5,000.00	5,000.00	東區千種町棚田			館ブルフロッグ協會
食用蛙	2,000.00	2,000.00	中區住吉町一ノ五		中③一六三六	昭和土地株式會社
不動產ノ所有	1,000,000.00	280,000.00				

業種	公積金 業收資本 税	繰込資本 得税	營業所	商號	電話番号	氏名又ハ名稱
同 土地建物ノ賣買	500,000.00	125,000.00	中區鐵砲町三ノ二五		中③〇三三四	飛驒川温泉株式會社
同 殖産	10,000.00	10,000.00	中區榎木町二ノ一九		一三三二八	辰巳土地合資會社
同 有價證券ノ賣買	8,000.00	8,000.00	東區城番町五八			近藤殖産合資會社
貨物運送業	6,000.00	6,000.00	南區西古渡町水深			鈴村殖産合名會社
貨物運送業	1,000.00	1,000.00	中區南伊勢町一ノ六			合資會社東美商會
貨物運送業	30,000.00	39,000.00	南區熱田東町御田			熱田驛合同運送株式會社
貨物運送業	30,000.00	39,000.00	中區大池町五ノ二七			館大池自動車商會

GOLD MEDAL  
Paris Exposition 1900

GRAND PRIZE  
St. Louis Exposition 1904



**T, KUMENO.**

INVENTOR OF SILVER CLOISONNE  
**GLOISONNE AND ENAMEL ARTIST**  
ON  
**GOLD, SILVER AND COPPER**

TELEPHONE Long Distance, Naka No. 894  
Miwa-Machi NAGOYA JAPAN

金銀銅七寶  
透明七寶  
七寶入メタル  
古代七寶各種製造

名古屋市中區三輪町

**条野七寶店**

電話中③〇八九四番

海外各國博覽會名譽大賞金銀賞牌受領

硝子器製造

石塚製壘所  
名古屋市中區御器所町江越  
電話南⑥三五七七番

M. ISHIZUKA & CO.

REGISTERED TRADEMARK



GLASS-WARE MANUFACTURES & EXPORTERS.

1 chome, Nakai-chicho, Higashi-ku, Nagoya, Japan.

硝子器製造 輸出業

名古屋市中區中市場町一目丁  
會社名 石塚元三郎商店  
電話東① 六三二五番 六三二五番

硬質硝子、理化學用、醫療用玻璃器  
藥局用瓶、博物標本瓶、瓦斯加工品、アンブール  
ゲージガラス、ネツクレース、グラスリング



中央玻璃製作所

名古屋市中區東二葉町二〇番地

電話東④ 二二三六番  
振替名古屋 一二七三五番

五斯細工場 東區東二葉町  
第二工場 東區杉村町  
第三工場 東區大曾根町  
原料工場 市外瀬戸町赤津



輸出向  
内地向  
**硝子器各種**

**特製品**

高級機械製塙  
鐵道局御指定茶塙  
專賣局御指定煙草陳列塙

株式  
會社

# 名古屋硝子製造所

營業所  
第二工場

名古屋市南區熱田東町字浮島七〇番地

宿直用

電話南⑥三二四八番  
電話東④七二〇五番

振替名古屋四四八六番  
發電信略號(ナ)又ハ(ナス)

第一工場

名古屋市南區東築地二番地



硝子塙  
硝子食器  
コップ臺洋盆

一般製作

石塚商店

店主 石塚吾郎

名古屋市中區中市場町貳丁目

電話  
取引銀行 株式會社 明治銀行  
振替口座 名古屋 二三八〇番

新しい紙器・印刷の魁

シーリング浮出印刷  
特殊紙器製品各種



小島紙器商會

名古屋市西區袋町三丁目

電話南局②三七九六番  
振替名古屋一四五六六番



祖元

# 中京の轉寫

轉寫萬能

斯界の權威

其 ノ 他	絹 綿 布 用	金 屬 用	漆 器 用	ブ リ キ 用	木 材 用	硝 子 用	珉 瑯 用	陶 磁 器 用
-------------	------------------	-------------	-------------	------------------	-------------	-------------	-------------	------------------

町村杉屋古名

所刷印紙寫轉京中 株式會社

番八六八〇④東話電  
番一二四八一屋古名替振

部支賣販品製

丁二西停電塚赤



硝子一器  
陶器

田中轉寫印刷所



繪附工藝品の  
最新號

電話東.5267  
電話東.5268.



現金で  
安く賣る主義

優良商品  
何時も豊富

内外文具卸商

合資会社  
**安藤玉華堂**

名古屋市西區玉屋町一丁目  
電話園本②二〇五三番  
振替名古屋一一二三番

紙製品  
封筒、祝儀袋、手拭包、巻紙、のし、水引、荷札、仕立文庫、呉服札、レシヤ、紙、兩箱

印刷製品  
仕切用紙、領收證、傳票類、帳簿、各種複寫簿、商品券、通帳、簿記帳、仕立傳票

商店用印刷物  
印刷包紙、廣告用印刷物、其他各版印刷物一式

商店用品  
陳列器具、シヨールカード、内外金錢登錄器、服掛人體

化粧ゴムバンド  
パイロット萬年筆  
京都美也古扇  
東京後藤金庫  
大黒印、口紙、紙袋

聯合紙業會社製造紙兩  
中央代理店

印刷紙製品と  
陳列用器具  
現金問屋  
お店用品一切の

御繁榮材料一式の御仕入店

八

名古屋市中區鐵砲町二丁目

**八木佐商店**

電話中③八〇〇八番  
振替名古屋八六番

三井銀行名古屋支店  
三菱銀行名古屋支店  
取引銀行

堀井 謄寫版  
 和、英、タイプライター  
 鋼製 保管庫  
 金錢記錄出納器  
 文書整理容器  
 事務用器、

文房具一切

名古屋市中區榮町六丁目

# 篠田商會

電話東④ 二一九七〇番  
 二一七九番



パイロット高級万年筆  
 ネオ二色シャープペンシル  
 本多シリーズ製作所  
 吉野式特許算盤  
 逸見式計算尺  
 ミウエール顕微鏡  
 ホシエスシャープペンシル

中央代理店

高級文具卸商

# 佐々成三商店

名古屋市中區朝日町四丁目  
 電話東④ 五九五九番  
 振替名古屋一〇九七番

名古屋市中區久屋町八丁目

活版石版  
 諸印刷  
 帳簿製造

# 福進社印刷所

電話東④ 四一九九番  
 電略【フク】又ハ【フ】

# 圖 書 雜 誌

## 大 取 次 販 賣

株 式  
會 社

名 古 屋 市 西 區 玉 屋 町 三 丁 目

# 星 野 書 店

電 話 本 局 ② 壹 參 參 八 八 四 番  
振 替 口 座 名 古 屋 五 八 五 番  
東 京 六 參 四 番

創 立 明 治 九 年

活 版 石 版  
各 種 印 刷  
帳 簿 製 造

# 扶 桑 社

社 主 英 比 貞 造

名 古 屋 市 中 區 南 大 津 町  
電 話 中 國 局 〇 四 二 四 番

MARUZEN COMPANY, LIMITED  
NAGOYA BRANCH  
TRADE **M** MARK

PUBLISHERS, BOOKSELLERS & STATIONERS

目 品 業 營

—タイラプイタ・類具房文・誌雜聞新國外 書圖外内

類貨雜・品用務事他其・機算計

店支屋古名社會式株善丸

目丁六町榮區中市屋古名

Tel. No. { 3285 (Higashi)  
3037

座口金貯替振便郵  
番九二〇一屋古名

番五八二三區 } ④東話電  
番七三〇三

籍書の刊新  
と  
誌雜刊新  
店書堂京中

新 知  
の 識  
泉 は 書 籍 と  
雜 誌

部賣小堂京中

二町澤富市屋古名

二八七一④東電

一町津大南市屋古名

五二八三④東電

前宮神田熱市屋古名

内 構 電 愛

館書圖俗通

一町津大南市屋古名

五二八三④東電

新刊月報毎月發行  
御申越に依り呈上

# 正信堂書店

名古屋市中區車道通り  
電話東④一四八六番  
振替口座名古屋二四八八番

腰

高級萬年筆  
印判トゴム印ト附屬品

## 幽石堂竹腰印房

營業所 名古屋市中區南大津町丁目(廣小路スク南)  
電話東(4)二三三八五番  
振替名古屋二四二四番

第五回内國勸業博覽會  
各共進會物産品評會  
金牌並各賞牌數種受領

- 一、弊館ハ斬新ナル器械原料ヲ使用シ専心入念勉強ヲ以テ寫真術一切ノ御用命ニ可應候
- 二、弊館ハ建築物。工場。外部。内部。專用レンズ各種ヲ備ヘ遺憾ナク撮影ニ可應候
- 三、最新式夜間撮影器械ヲ設備イタシアレバ晝夜ヲ不問遠近ノ別ナク即刻出張撮影可仕候
- 四、其他御照會御注文ノ節ハ電話東①【三五三五番】又ハ葉書ニテ御一報被下度候

●即日寫真

出來時間正確

午後三時迄ニ撮影ノ分ハ 同七時出來  
同三時以後十時迄ノ分ハ 翌正午出來  
普通寫真撮影、萬世不變色引延軸仕  
立肖像大寫真、寫真網目銅版印刷、  
寫真版コロタイプ印刷、古書畫寫真  
帖及繪はかき、記念寫真帖、商品カ  
タログ、雜誌口繪、肖像名刺、絹  
地軸仕立不變色寫真版肖像其他寫真  
版入印刷物調製

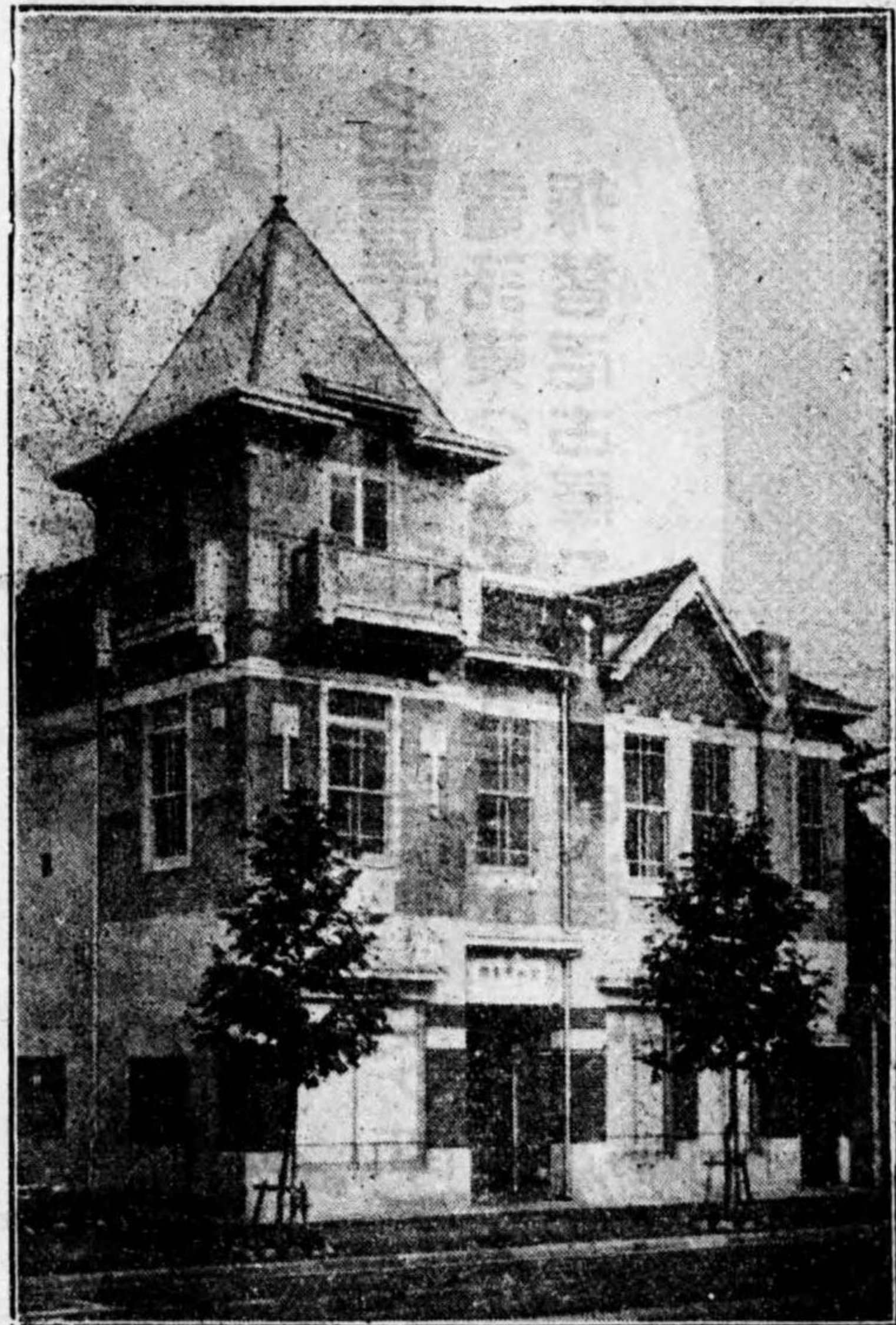

名古屋市中區南大津町一丁目(東側)

岩田清寫真館

電話東④三五三五番  
振替東京一六六〇三番

寫真撮影並作製  
寫真製版並印刷

名古屋市中區南大津町二丁目

中村寫真館

館主 海部幸之進

電話中③〇七六一番  
振替名古屋三二二三二番



寫眞器械藥品材料  
製版器械藥品材料  
卸小賣



# 加藤本店

店主 加藤隆助

名古屋市中區榮町六丁目  
電話東局④ 二一五三番  
三二五三番  
振替(名古屋) 二五二番  
(東京) 一六八三番  
住宅 名古屋市西區玉屋町

連月輸入

## 和洋 鬼頭吉二商店 專門 屋問

(糸毛と地服供子)

名古屋市中區  
前町三丁目  
電話東局  
番三八〇二番  
番三四一四番  
番八〇四三番

歐米最新型

各種双眼鏡  
普呂會社製品直輸入



メガネなれば  
何品にても是非御用命を  
新型品豊富



双眼鏡  
暖眼鏡  
計鏡鏡

名古屋市中區鐵砲町壹丁目  
市眼鏡店

直輸入  
卸問屋

牧野市左衛門

カタログ送呈

電話中③ 〇八〇五番  
電話(ツ) 〇八〇五番  
振替口座名古屋八三五番



# 磨齒ノオイフ

入ブーユチ製煉

科學的にして  
最も趣味深く、  
使へば使ふほど  
齒の質を良くし、  
齒の色を美しくし、  
齦を絶対に豫防します。



The "Bee Brand"

Insect-Powder

Mosquito-Killer Smudge

(Joss-sticks & spiral)

Perfume Mosquito-Killer Smudge

JOCHUFUN GOSHI KAISHA

Tel. L. D. 1361, 2446, Higashi,  
3 chome, Kyo-machi, Higashiku,  
NAGOYA.

除蟲粉 (のみとり粉)  
蚊 やり 線香 線 螺 旋 狀  
芳香蚊遣粉

町京區東市屋古名  
社會資合粉蟲除

番一六三一四 } ④東話電  
番六四四二

其中堂は 名古屋市中區門前町二丁目 舊い本屋に (電話中③八七四番) 候 (振替名古屋三三八三番)

其中堂は 全國隨一と誇る 古本問屋に候 ○御拂品不拘多少高價買入可申候 ○賣品一切正札付厘毛直引不仕候

其中堂は 和漢内外の古書蒐集に努力奔命す 佛教書林とし 巨擘に候

其中堂は 永平寺知恩院建仁寺等各宗大本山 佛敎宗立大學の御用達認可に書林

其中堂は 大字新意匠の『さらかかね本』の版元『諸流うたひ本』の専賣店に候

其中堂は 義太夫稽古本にて且『諸流うたひ本』の専賣店に候

其中堂は 京都支店 (電話上二九七一番) を 河丸街 (電車十字路東側に設け) 呼應 業仕候

オース石鹼  
シバニ石鹼 本舗  
有名化粧品代理店

大須  
門前

シバニ支店

電話本②二五二七番  
振替名古屋八四六七番

香油の販賣についての御相談は

▼御申越次第カタログ及び見本送附可仕候▲

名古屋市中區古出来町

さかゑ椿油本舗



藤金製油場へ

電話東④一〇八二〇番  
一六六六九番  
振替口座名古屋二七四七番

營業種目

機石機 揮發油 燃料油 各種植物油 各種石鹼 各種グリース 各種印

ライジングサン石油株式會社  
豊年製油株式會社 特約販賣店  
ライオン石鹼株式會社

名古屋市中區旅籠町七二

合名會社 油惣 早川商店

電話南⑥〇〇九二番

# 和洋蠟燭製造



各種御好みに應ず  
並に線香焼香類

信州善光寺並ニ各宗寺院御用達  
ライジング會社製品特約店

## 商標 蠟燭屋太兵衛

店主 谷田太兵衛

名古屋市中東枇杷島町  
取引 明治銀行  
振替 大阪一八七三番  
電話 西局⑤一六四〇番

富國強民衛生 公衆衛生

登 錄 馬 印 ン オ イ ラ

太 印 標 ル メ 商 ツ カ

ハ イ ト リ 紙

製造發賣元 名古屋市東枇杷島町

谷田商會

電話 西局⑤一〇四六番 振替 名古屋一〇〇番

會主 谷田太兵衛

# 營業種目

山葉ピアノ、オルガン  
西川ピアノ、オルガン  
ペヒシユタインピアノ  
蝶印ハーモニカ  
鈴木製絃樂器  
内外蓄音器及レコード  
内外管絃樂器  
音樂圖書、樂譜  
一般家具木工品  
山葉ベニヤ板

名古屋市中區榮町二丁目二番地  
御用内省 日本樂器製造株式會社

名古屋出張所  
電話 國東④二七九七番  
振替 名古屋六五六六番  
發信略號「カクキ」又「カク」

## 線香卸商

## 今大阪屋商店

大彦號

名古屋市中區傳馬町三丁目

店主 松岡由太郎

電話 東局④二三〇九番  
振替 口座名古屋一四〇二番

營業種目  
線香 薰香 燒香 沈香  
白檀 梅か香 香料 原料

# 目 品 業 營

雅樂琵琶尺八  
樂器  
箏能樂器  
三絃  
樂器  
諸流諸本  
能樂扇  
長唄清元本尺八琵琶本附屬一式

ピアノ  
オルガン  
ヴァイオリン  
マンドリン

吹奏喇叭  
樂隊太鼓  
ハーモニカ  
銀笛大正琴

其他樂譜附屬一式

名古屋市西區袋町五丁目

## 合 會 社 中 物 樂 器 店

代表社員

### 田 鍋 惣 助

電話東④三三九二番  
振替(名古屋)二四七八番  
貯金(大阪)六四三三番

名古屋市西區廣小路通本町西入北側

## 中 惣 南 店

電話東④三〇五四番

(定價表御入用ノ節、和洋ノ別御記入郵券添へ御申越願上候)

# 目 品 業 營

バビセバ  
イ  
オオ  
リ  
ラン  
マギマ  
ン  
ド  
タ  
ド  
レ  
ラ  
其他絃樂器  
(新案樂器)

名古屋市東區松山町

## 鈴木バイオリン工場

電話東④一六六一番  
振替名古屋三三三〇〇番

# 目 種 業 營

洋家具  
室内裝飾  
各種木工品

名古屋市東區石神堂町

## 鈴木バイオリン分工場 木工部

電話東④一六六二番

# ドーコレルツ



名古屋ニ生レ

全國ニ於テ外國製品ヲ驅逐シツツアル

## ツル電氣レコード

株式會社

### アサヒ蓄音器商會

本社 名古屋市東區東大會根町

大阪營業所 大阪市西區北堀江通三丁目

東京營業所 東京市芝區芝ロニ丁目

北海道出張所 旭川市一條通五丁目

## 營業品種目

- 一、染料 顏料(繪具) 工業用藥品
- 一、染工用品(襪各種附屬品) 澱粉、油脂、蠟類
- 一、塗料(ワニス、ペンキ、エナメル、其他) 刷毛類漆工用品
- 一、木材乾溜製品(醋酸、アミール、アセトン、サツボンエナメル)

名古屋市中區末廣町一丁目一七

# 青木録次郎商店

電話中局③ 〇七七一 九八番

發電略 (ア) 六

振替口座 (東京) 八〇六三番 (名古屋) 五五番

營業種目

染料、繪具  
工業藥品  
酒精、雜貨  
塗料一般

名古屋市中區鐵砲町五十五番戶



株式會社

澤

重

商

店

電話中局 ③③ 〇〇六六一番  
振替口座 名古屋 八三三番  
東京 二七三番

陶磁器用水金、繪具、コバルト、工業用藥品

原土、材料一式併ニ珙瑯用、硝子用原料

名古屋市中區市場町三丁目

直輸入販賣



伊

勢

久

商

店

カタログ御通知次第送呈

支店 出張店

岐阜縣土岐郡多治見町  
京都市廣道通松原下ル

織物商  
綿絲、毛絲商

名古屋市中區茶屋町二丁目



武藤鉦合名會社本店

電話本局 ② 五〇五番 一五〇八番  
五〇六番 一五〇九番  
五〇七番

工場 名古屋市中區熱田東町新宮坂 電話南 ⑥ 〇六一〇番

賜 山階宮殿下 御用命  
賀陽宮殿下 御用品  
愛知醫科大學附屬病院御用品

浴精家庭溫泉 醫藥に優る

六〇バスハツプ 發賣元

武藤鉦合名會社

藥品部

松坂屋、松屋、大丸外一流の藥店に有り

あせば等皮膚病一切に極妙  
婦人病 胃痛 腸病  
神經痛 リユウマチス

大 三・五〇〇  
中 二・三〇〇  
小 一・〇〇〇

電話本局 ② 五〇五番 一五〇八番  
五〇六番 一五〇九番  
五〇七番

振替名 古屋 二六一〇番

製造元 東洋ケミカルインダストリー商會

電話南 ⑥ 〇六一〇番

浴場營業用、大工場用ノ大量入り有リ



計温体ヤイダ

製乙独

獨逸エナグラス製ナルガ故ニ絶對ニ經年變化セズ  
總テ優美ニシテ利便ナル新案金サツク入り

廉敏	確丈	優高	丈見	特棒
價感	カ夫	雅尙	夫	長狀
ナデ	ナデ	ナデ	ナテ	ヲト
ナデ	ナデ	ナデ	ナテ	有平
棒	平	乳	凹	形
狀	形	色	形	ノ
ダ	ダ	板	ダ	兩
イ	イ	ダ	イ	
ヤ	ヤ	イ	ヤ	
		ヤ	ヤ	
		ヤ	ヤ	

商標 登録

獨逸製

見よくて確かな  
**ダイヤモンド体温計**

店理代總洋東

入出輸直...作製...械器學化療醫

所作製文濃美

郎太重場馬 主所

町京區東市屋古名  
二〇六一④東國話電  
二六九二④東東話電  
二三一屋古名替振

GOMEI KAISHA  
**KOJIMA SHOTEN.**



IMPORTER AND EXPORTER  
OF DRUGS.

No. 1, Nichome, Kyomachi, Higashiku,  
NAGOYA, JAPAN.

**KOJIMA GHEMICAL LABORATORY.**  
KODAMACHO, NISHIKU, NAGOYA.

**MARUKO GHEMICAL WORKS.**  
KOROMOGAURA, TAKETOYO, AICHIKEN.

目科業營

内外新藥、醫化學工藝用  
藥品、香料、寫真藥品  
(其他醫療補助品一切)

製 試

名古屋市西區兒玉町  
電話西⑤三〇六六番  
愛知縣武豊港衣浦 部

藥品貿易、製造加工

會社

小島商店營業部

名古屋東區京町  
電話東④六〇五五番  
振替 名古屋一〇八一七八





ポケット用  
アサヒキヤンデー製造元

名古屋市西區小舟町二丁目

(菓製旭)

旭

株式會社

松岡商店

電話西局⑤ (七六八番) 店用  
(三九三七番) 工場

電信略號【アサヒ】又は【ア】

名古屋市の代表理想的製菓會社

製 品 大 要 別

高級ビスケット各種  
レモンキヤラメル  
ライオンドロツプス  
乾燥品西洋菓子

名古屋市西區櫻木町四丁目



三共製菓株式會社

電話西局⑤ (四) 五五三番

ビスケット  
他製  
乾燥物  
各種造



名古屋市西區櫻木町

東海製菓株式會社

名古屋工場

電話西⑤三五六番

小山工場 東北本線小山驛前

電話一三四番

本社 東海道線岡崎驛前

電話六三番

内外菓子問屋

名古屋市西區菊井町七丁目



合名會社

奥村商店

電話西⑤八六九番

振替名古屋七一九五番

名古屋名物

名古屋市中區門前町(大須門前)

青柳羊羹 青柳總本家

後藤利兵衛

電話本局②三〇三七番



成駒飴 栗扣造

營業本舖 名古屋市中區板橋町二  
住宅工場 名古屋市中區板橋町二  
原料工場 名古屋市中區小林町三

湖月堂

電話本局②五一六七番  
振替(名古屋三七二七番  
大阪二五二九二番)

支店 名古屋市中區大須門前入口角  
支店 名古屋市中區板橋町北角  
支店 名古屋市西區柳橋北角  
支店 神戸市荒田町二丁目

第九二二號

試驗成績書

名古屋市南區熱田東町  
依頼者 名古屋製飴株式会社

一 印並飴 一種

目的 定量分析

右試驗ノ爲當所ニ差出サレタル品ハ淡黄色粘稠不透明ノ水飴ナリ本品ニ就キ定量分析ヲ施行スルニ本品百分中含有スル成分量左ノ如シ

水分	一四、一七三
麥芽糖	二八、二九三三
糊精	二六、六三二一
蛋白質	〇、二二五九
灰分	〇、三八六四

本品中遊離礦酸ル檢出セズ

大正十四年四月十八日

名古屋市衛生試驗所長 吉木彌三郎

晒飴



正味

樽詰二十四貫入  
罐詰六貫八百匁入

並飴



正味

樽詰二十四貫入  
罐詰六貫八百匁入

名古屋市南區熱田東町字丸山二番地

名古屋製飴株式会社

長電話南⑥ 二〇〇二二三番  
電略「ア」又「ハ」

御注文ノ節ハ直ニ出荷可仕候

御菓子

御慶事用

御佛事用

御みやげ用



御申越次第  
見本御覽に  
入れ候

兩口屋菓舖

名古屋本町本局(二)一八二

營業種目

内外砂糖  
小麥粉

名古屋市西區茶屋町三丁目

井筒商會

電話東④ 三三六〇〇七番

市外專用 東④ 一五番

電信略語(發信) 井筒  
電信略語(受信) ナゴヤ井ツ