川柳
萬句合

仁王門

全

別14
13

別置

国立国会図書館　タイトル『川柳万句合仁王門』　請求記号 本別14-13

ガラス使用

ガラス使用
国立国会図書館　タイトル『川柳万句合仁王門』　請求記号　本別14-13

14-13

川柳万句合仁王門

国立国会図書館　タイトル『川柳万句合仁王門』　請求記号　本別14-13

ガラス使用

▲ ✕ ▲○○ ▲▲○○ ✕✕○ ✕○✕ ○○▲

[illegible]
采養ハのころにはのすゞみ [illegible]
津軽へすがり付のハふり袖 [illegible]
彩筆も七夕 [illegible]
後の月 [illegible]
[illegible]
さじとらけさんがかく [illegible]
條迄であれど下女ヶ内 [illegible]
どふせうの [illegible]
神仏 [illegible]
[illegible]
下女ハちろりの [illegible]
きり [illegible] の風巾よし [illegible]
楊揚所の女房や [illegible]
[illegible] 下戸 [illegible]
[illegible] せんおく [illegible]
[illegible] のだらで [illegible]
ぎらもよく [illegible]
大家 [illegible]
すぐ [illegible]
[illegible]
[illegible]
のり掛ハ娘の [illegible]
はむし [illegible]
[illegible] て笑 [illegible]

〆高□句四拾弐員

[illegible] 八日より [illegible] 方 [illegible]

全 戸山 [illegible]
全 麻布 [illegible]
全 [illegible] ○○ [illegible]
全 神田 [illegible]
全 [illegible]
全 [illegible]
全 [illegible]
全 [illegible]
全 [illegible]
全 [illegible]
全 [illegible]
全 [illegible]

戌□月□日開
万句合高壱万八百拾七員

✕ ▲ ○
[illegible] よひきりんありく
房山かるし
清らい社 [illegible]
[illegible] 中 [illegible]

▲ ○○○○○▲ ✕▲ ○ ▲ ▲ ▲✕✕

内證ハたかゞで [illegible]
[illegible]
[illegible]
[illegible]
中の [illegible] 母 [illegible]
[illegible]
[illegible]
[illegible]
[illegible]
[illegible] の宮 [illegible]
[illegible]
[illegible] 下女ハ [illegible]
[illegible]
[illegible]
[illegible]
仲人同士 [illegible]
[illegible]
[illegible]
[illegible]
[illegible]

錦江評

麻布桜田町 桜
牛込揚場町 新水
神田 [illegible] 里
戸山 [illegible]
神田 [illegible] 八
牛込 [illegible]
全 麻布 [illegible]
全 [illegible]
麻布 [illegible]
神田 [illegible]
[illegible]
大久保 [illegible]
[illegible]
[illegible]
戸山 [illegible]
[illegible]

国立国会図書館　タイトル『川柳万句合仁王門』　請求記号　本別14-13
ガラス使用

国立国会図書館　タイトル『川柳万句合仁王門』　請求記号 本別14-13

ガラス使用

[illegible]

戌十月二日開

万句合惣句高弐千百又拾章

武蔵屋

錦江評

題 下

○ やさしかりけり

▲ まゝならぬ事

× ぶんなものかな

[illegible]

国立国会図書館　タイトル『川柳万句合仁王門』　請求記号　本別14-13

ガラス使用

○ [illegible]

× 福ろく寿さうやき計り百でかり

りんきんとおもしくてのひらくひ

× 僧正の集まりハ公家衣[illegible]大集まり

▲ 須弥ハまつ塔の座敷構へけり

× 楊弓[illegible]の廉りハ[illegible]

× 明ぼのの[illegible]やと大屋之城たてき

× 霞こ[illegible]たるひさち訪

○ 宿下りハこ[illegible]で[illegible]通りく

× 赤しおそでやり[illegible]

× うんげおやくおもまけてあてかり

イ 尾山のあの日々を[illegible]入て筆

× 國まきの神ハ[illegible]

▲ 桐一葉[illegible]の[illegible]

これ[illegible]出て[illegible]

めり[illegible]

○ 久しぶり[illegible]

× 大部[illegible]

○ 行きめぐ[illegible]

[illegible]まで[illegible]太[illegible]

廣耶　さとの

仝

仝

大久保き[illegible]

鞘町三丁目　新田

米田　きます

麻布　さの

半田[illegible]町三丁目七[illegible]

[illegible]

[illegible]町　[illegible]

[illegible]也　[illegible]

浅草　[illegible]

[illegible]山[illegible]

神田　きます

米田　八[illegible]

仝

[illegible]也　玉よ

仝

麻布　さの

仝

二篇

合印

戌九月二十五日開　錦江[illegible]

○ 一すのてらん[illegible]

× はおもで[illegible]のこ[illegible]

▲ 耶だ[illegible]

一[illegible]の[illegible]

× 嫁の寝まき[illegible]

× 楊弓ハよ[illegible]

▲ ふけんき[illegible]

× 辰[illegible]

▲ [illegible]いらこあ[illegible]女房の[illegible]

○ 女でく[illegible]里の母

○ 嫌しく[illegible]

× 寺おぞ[illegible]

× 去やなやつ[illegible]

○ 亀山さ百[illegible]

○ これぎりてあけ[illegible]又一ツ

川々ぬ[illegible]

○ もぬきで[illegible]

錦江評

[illegible]の

[illegible]也　[illegible]

大久保き[illegible]

仝

[illegible]也　[illegible]

仝

浅草　[illegible]

仝

仝

[illegible]山[illegible]

仝

仝

仝

仝

米田　きます

仝

仝

▲ 押附人お尻を鎮ちよく片つき
里代生か伴りおりしで之残し
◯ 母の中ふ袋娘ハ少し向きる
大津絵行り鳥ハ子もれ縁から
火をしう君おどろく孫部して
◯ 仲人ハ娘の板で一ツのこ
▲ 跡こうのと外とで孫あれりんぶりし
▲ そのまゝでさん婦へ入せる一下き子
× やくらひ床屋の亭で乗るふりし
× たづんぢんとく繋へぶちまける
▲ 幼らあんてまがりくとちやりく袋入金
▲ かんきさんうきて参まつたりあぶてちへ
◯ 奥危ハ嫁のむそうかみ外なき
◯ 一月寺ろき世路行まえて歩り
▲ 名代ハ笑ぶおぼろ袋あ尻ける
◯ 女房のあて梅干袋与待まゆり
の番で口ふきくとこでりと手まき
▲ ◯ やきもちをりいふき彼まもちくり
おくさま弥る六太鼓たくいて居

〆高 惣句合六十五句人

勝句ハ句末書十ちよ 一二三勝迄へ家のとも

仝 仝 浅田 八くし
仝 仝
しもと 玉よ
今 仝 仝 仝 仝
麻布 さの
仝 仝 仝 仝 仝 仝 仝

合印

亀屯

戌十一月十二日開
万句合 前句寄 三万八千八百七拾七句
外ニ組連板刷

こまりこそく
◯ 今ぞ盛りなりく
▲ てうちんなりけりく
× むだりの仕まいく
仕合しや

錦江評

▲ 蛤のとろふく吹し別れ 出版
◯ 汁鍋ろう掃き出しごみハさらし
(縁あれくつふハ女房の流罪あり
より政の紋ぎこざまんて稽ぶあん
▲ 牧将の黄うを跳たお次手負猪
◯ 诸まう稲荷利尻とたんこおこさせ
◯ 話家りのるハ志の尻袋やたつあり
▲ 念うく哥娘の祢うひで嫁へ向け
小の字ちしお内て繕らしとの新配
かんどん屋さう合もおく娘ハとり
三十の夜くみをとし嵜娶ろくま
おそうこの操てわ為ののぶ残ある
せんたく残ろて内さ向へどさし荒

麻布桜田町 桜
牛込揚場町 西世
(神田鍛冶町 八橋
(神田鍋町 東里
広小路門前 もとの名
浅草花川戸 南雲
神田 きまり
神田明神下 八笑し
今 しもと 玉よ
麻布 さの
仝 仝

亀二

錦江評

国立国会図書館　タイトル『川柳万句合仁王門』　請求記号 本別14-13

ガラス使用

惣合 四千九百五拾 言 追加

〆五勝句六拾九員

○ 見ぬふりハ見るより人の目はかり

○ 新参の下女ハすそこのあんどれ

● 七夕ハまやあいて才つりまちきまれ

● 大かうか女房ごきんとこんしあり

▲ 茶のりれ 桜の二の宿へ参りしめ

○ つら納メハ女房算盤つき

▲ 正直の二階で評議ようあし

○ 次の森 すうえ来るも猫のまね

▲ おそれ乍らくと隠すおかみさき

○ 亭主でありさうな出る大一座

△ そ尾のよんしちま腕ずもふ

○ 首下りハ母う揉んで立てゑせ

○ 殺入も小のとこハあくれあり

○ たれこたら来て一ト太刀あびせる

▲ 髪結ハ来ると月代揉て立

○ 大工どんらんあと下女ハざる揉む

○ 中條ハやたくとおそあひ

○ 中條へ来りハ付てやめまやり

全 全 全 全 全 全 全 全 全 全 全 全 全 全

戌十月廿五日開 万句合惣句数四千四百九拾五員 錦江評

合印 松竹

宝がるまでがしく

○ ちやうるの花がり

▲ ちがかくる

× まつみ枯れく

いろはにほ

× 大の字の二ツハ公家の極位あり

○ 所縁のちんがましくも御所車

▲ 出養の日ニハ一貫あまり流し上ヶ

▲ 物もち味も見ちかへぬ太刀る代

○ おとうこのがくや立ト居おつぶさき

○ 宝物のあまた瑠璃紙めけどいふ

○ うつけいハくざる糸あり乃めの夜

▲ 人そざ寝て又てまんいきせき手車

▲ も細縄もつ旦けしてしあり

▲ 錦りやまいきの綿けし

雲の月まで 君王てまめしめ

風呂ん、ば近寄のくちとよく来く人

雨宿 あのくく 蕨へふり棒ち

全 全 全

錦江評

国立国会図書館　　タイトル『川柳万句合仁王門』　請求記号　本別14-13

ガラス使用

二ノ下

▲ 市中の衣を一ト月ハもやうよふ
× おくりゝむる売りて能義仕て下さ
▲ 手向けたて帰ってだと部屋さかり
▲ ふてさ下女ぞ暦ありきやり桃の節さ
うさてハ能寺の名も言ひき
▲ 仕掛けて居ざりハ来る代おぐれる
▲ 錦おしと錦ハどきも高ゐうて
○× 中お姫きんたんぶんが何とうしゝ招
▲ 左ゝ姫高うちご祝神代より
▲ 下村ハどりちびれきもあゝぬ所
×・ 横伏の屏ハ日中りよいハ病気せし
▲ 跡ゐ家の身ありけくふくべくて住け
▲ 振り袖のまて揃ひろいよく出り
× 九くめてどりうし金持らふの不揃
× 長借りけのとふ縁のしく
仲人のもあし二階であ借く好イ
りしかやどきり取りしてお肴ゝか
ふきんしさるぞと京風つまむ
下女ゝ桜なまでハ来つ衣へ喜舞イ

ノ惣句高六百員

○萬句合惣句高[illegible]

今 今 今 今 今 今 今 今 今 今 今 今 今 今 今 今

麻布　さゝ
[illegible]　あよ

合下
竹之

戌十一月二日開
萬句合惣句高五千六百三員
錦江評
○ もてるきるなり
○ 入川を知りけり
× 入らんのかなるなり
× たゝみ社すまし
のきうんた

○ 日光も富士もめでたく書きおわり
○ あさつて伊勢の暦ハかくハなれ
▲ うらでそひさるうちんの初
○ 十二月そろふ笑つてハすまぬ好かり
▲ まんくと駆むらり通る白馬
○ 角ト蔦ハ家紋への寄り道て出
▲ 戸銭立て知るかきれかいゝんかり
▲ 三度目のハたぞ一ぶん紋ト付き
▲ 立しくいとハ好味噌か一ぞかり
[illegible]神目うしよけ男かり
[illegible]

牛込揚場町　和在
麻布桜田町　楼
神田唐土[illegible]
戸山[illegible]門ヶ　色
[illegible]当門前　出雲
神田[illegible]下　八[illegible]
神田　きうまり
今 麻布　さゝ

▲▲▲ ○ ○○▲▲□ ×▲○×▲ □

身銭くれろといふ時ハひもじい [illegible]
医者の韋ハ思ふくらさる 茶あれ
徳円ハらすがすぐさんまいぞえ
うまいぞとこわもあの [illegible]
仲人の[illegible]で同役を引上る
めふせんハちやきくなり流れ消
[illegible]見二寸の島で [illegible]
[illegible]の[illegible]ハ[illegible]すすむ
え[illegible]て[illegible] 用[illegible]
[illegible]く[illegible]も[illegible]刀[illegible]
二十するみへ[illegible]きく許
[illegible]きまり中の
[illegible]の[illegible]の[illegible]
[illegible]
[illegible]
[illegible]
[illegible]
[illegible]大きな[illegible]
[illegible]一ト[illegible]あるみて云

仝 [illegible]也 [illegible]
仝 [illegible]
仝 下若竹 [illegible]
大久保 [illegible]
麻布 [illegible]
[illegible]也 [illegible]
[illegible]
[illegible]
六山[illegible]
仝 [illegible]田 [illegible]
仝 [illegible]白 [illegible]
仝 麻布 [illegible]
仝
仝
仝 [illegible]也 [illegible]
仝

合印

竹 二

戊ノ十月二日開
錦まん山 [illegible]

×▲○ ▲○○▲ ▲ ×▲▲▲人

[illegible]云かく下女[illegible]の
[illegible]あしたり二寸の[illegible]
[illegible]の使むかぐ[illegible]へた
[illegible]みんすお[illegible]下で[illegible]合せ
まんちよくまな[illegible]
[illegible]世[illegible]るを[illegible]
西月の[illegible]の[illegible]でこり
[illegible]こんでやる大三十日
[illegible]
[illegible]ぶかくり
十六と[illegible]安成ハおりつゝく
のり[illegible]許の方へりしくおり
盗人[illegible]めてよう[illegible]松[illegible]
みのしま[illegible]
[illegible]
とふの[illegible]物
[illegible]
去用[illegible]
[illegible]

錦江輝
仝 卯也 [illegible]
仝 [illegible]
仝 [illegible]
仝 大久保 [illegible]
仝 [illegible]
仝 [illegible]
仝 六山[illegible]
仝
仝
仝 [illegible]白 [illegible]
仝
仝
仝 [illegible]

国立国会図書館　タイトル『川柳万句合仁王門』　請求記号 本別14-13
ガラス使用

国立国会図書館　タイトル『川柳万句合仁王門』　請求記号 本別14-13

ガラス使用

国立国会図書館　タイトル『川柳万句合仁王門』　請求記号　本別14-13

ガラス使用

国立国会図書館　タイトル『川柳万句合仁王門』　請求記号 本別14-13

ガラス使用

国立国会図書館　タイトル『川柳万句合仁王門』　請求記号 本別14-13

ガラス使用

国立国会図書館　タイトル『川柳万句合仁王門』　請求記号 本別14-13

ガラス使用

乾

国立国会図書館　タイトル『川柳万句合仁王門』　請求記号 本別14-13

ガラス使用

○ 山猫乃あふいむきみをむいて居り　仝

■ 甲羽ちて孫ハり少くさ乃切ぬとこ　仝

○ 記録ハ一月ゆりしかもりかで　仝

此でき八どれも茶乃子ハさくいなり　仝

蔵入ハせくが角力乃いりんとし　市谷□川　[illegible]

▲ 生番に添れとて楽せらふし　仝

▲ け後衛雅ってちきやれきらえせ　仝

夏ちゃん何でとらまと人ぞくくし　仝

▲ ちへり筋をおぶり彩てと腰ふさし　仝

伝流勢ふ花ハ迷ゑ路が一乃役　牛込[illegible]

○ 平乃茶け乃子をかひ厳ハふこくし　仝

○ 九菜乃子だ川ちしかりて添ゑきせ　仝

大やりも振てえせみとさめおんな　仝

○ そてやアちれ採と縫もを切きらい　仝

○ 大くせつ先にうりとかつ添けれ　仝

遣中ふきハ天を通りとの　仝

〆高勝句八拾六員

後会御句来ル[illegible]日ニ戻次ト致巻のヒトは

順題 [illegible]

坤一

合 ■×▲○

五月八日開キ　[illegible]　万句合惣連三千三百八拾七員

めのつくろ[illegible]く

久しかりく

きおいてなまれくく　折ヤナ

めつしいるく　まふんな

まうせ社されく

石花堂　露丸評

度孫でなり乃きげ少歩次の華　牛込御細工町　諸水

千人の中ヱ一首を濯武志　飯田町中坂　錦

辞切り又亦悲飾乃立川振前　市谷田町　沙瀬

毛せんいぞうきりてと面白し　神田[illegible]下　八橋

は添店下り後んへとさ毛敷来　松涛町　若盤

板橋へ先て去さらあるとくし　牛込[illegible]町　[illegible]

奥乃御けアして給を手ねなり　浅草[illegible]　[illegible]

琴乃音あのさ友欲もち云数あり　[illegible]丁目　[illegible]

今のまハぬいしちぢりと移飯　[illegible]町三丁目　[illegible]

庄に次の指をさふくして味噌　牛込[illegible]町　[illegible]

産三乃伽田ッ上の蕎で恋らんさ乃　[illegible]松会　[illegible]

納てもと見ゆく読おて汀ゆき　[illegible]町　[illegible]

湯治でなくかし子供に主碑え　[illegible]町　[illegible]

去らい的小扇を去ると沸しとのり　神田八[illegible]

めんさよき由おそるを杖で深へ乃　市谷[illegible]

光の乃華又指別と去んを切り　仝

れ妾のらん乃ゐるさハ抑を抱き　飯田町　[illegible]

愛宕へむさと庄にも首を嗅げ　仝

御後とのけて代もまをしめ　仝

根去が済とえ子へ二てらまらく　牛込[illegible]

年男ハ川ちを向とやって蔚き　仝

若乃殿上やのとおろしくもハ

国立国会図書館　タイトル『川柳万句合仁王門』　請求記号　本別14-13

ガラス使用

国立国会図書館　タイトル『川柳万句合仁王門』　請求記号 本別14-13

ガラス使用

国立国会図書館　タイトル『川柳万句合仁王門』　請求記号 本別14-13

ガラス使用

国立国会図書館　タイトル『川柳万句合仁王門』　請求記号 本別14-13

ガラス使用

国立国会図書館　タイトル『川柳万句合仁王門』　請求記号 本別14-13

ガラス使用

国立国会図書館　タイトル『川柳万句合仁王門』　請求記号　本別14-13

ガラス使用

国立国会図書館　タイトル『川柳万句合仁王門』　請求記号 本別14-13

ガラス使用

■○▲▨▲×▲▲▨○××

強イ事とまゝしめて思ふ敵を伏
関だをんびんと力乃鯖をこぎ
さうれ町人乃ニまろうかせる訴
お店乃きしぼの娘をきろく守
梅えるのござさお武人ハ大すの子
ねいる夜附もうまり置し結ひよケ
せうのふもど夜次下女もち及こし
薬乃命に探がをけて親よ孫を親
れ同達ニ店ですんぶん揶さ人
引ケこゝあるゝ増しがるをみせゝ亥
呉服店郷ゝ名あを見ん合装
文張を妾乃玉うく入て引キ

○■▲○■▲○○

織夜れ業夜客まうでくきすり
大文字できれ川と娘乃縁をうゝさ
どうひくさゝくり(つけ)り大一夜
おぞらふそゞし何是ほと守ゝ合せ
あ宮乃ぶふこゝうはそろゝやこゝる
初んやりと娘孫を起ま殿やの跳
笹ッ葉を持て粉ふを払すゝろえ
炙の私る辯さゝ退ゝ迄しく来
先乃誘ひましん下杢んやんざ奴
本業合清川を笑ゝる年ま一ゝ聲
度…の…
…一奉…が結…

今
半四おかさ子
今
神田八たし
今
市谷左川琥
今
今
飯田町ホしき
今
今
半四一里うせん
今
今
松嶋町とき之
半四おさき子
神田八たし
市谷左川せ
飯田町ホしき
半四一つまうせん
浅草森乃之兆
八丁堀松嶋町覚
麻布…

合下 孝試

×▲■▲×▲▲▲■○▲■×▲

杖中にはは合衆は三郎の種り
錦乃所ゝやがて分ぶれと握高也
文字ゞ背乃娘で肉がそろし
桶伏ゝえ日の入ごこふさらし
無川かゝりとかくさし迄母を也
泊り宿ゝゝふもかばけちやと笑むし
湯ぬていりやゝに涼平あよ素り
宗化寺様を抱さ及ひよ無れ
下やしきるちれ乳母乃手をや
抑下恵けゝまぎりく抱て落る
まげぶーの附す家ん(つり)み大工
素葉て奴使なロを破っきくし
庄屋乃坊様の附損をささみ
りゝすくおれをほっさとをを泣き
田舎ゝ川能をくロを泣き
唐紙をぶんく吹て娘が泣
やち様さ様支勝てまん/\く
おてさんが手拭をと胱子守所り
羽日ゝ羽織をとゝ泳せさがり
惚れさのま一下もけり密乃款
犬乃かんさんく強く云をとり
呉服店なか迄ちやとの様を
遠れ俳諧ンで涼てたくさり

露光評

まつい幸りさこ
麻布三つやま
糀町当川さ
浅草つまり川
かつてかが記て
神田ます足
浅草ふ沢く兆
松嶋町ときさ之
半四おさき子
今
神田八たし
今
今
市谷左川琥
今
今
飯田町ホしき
今
今
今
半四一里うせん
今

国立国会図書館　タイトル『川柳万句合仁王門』　請求記号　本別14-13
ガラス使用

国立国会図書館　タイトル『川柳万句合仁王門』　請求記号 本別14-13

ガラス使用

国立国会図書館　タイトル『川柳万句合仁王門』　請求記号 本別14-13

ガラス使用

国立国会図書館　タイトル『川柳万句合仁王門』　請求記号 本別14-13

ガラス使用

国立国会図書館　タイトル『川柳万句合仁王門』　請求記号 本別14-13

ガラス使用

国立国会図書館　タイトル『川柳万句合仁王門』　請求記号　本別14-13

ガラス使用

国立国会図書館　タイトル『川柳万句合仁王門』　請求記号 本別14-13

ガラス使用

国立国会図書館　タイトル『川柳万句合仁王門』　請求記号 本別14-13

ガラス使用

国立国会図書館　タイトル『川柳万句合仁王門』　請求記号 本別14-13

ガラス使用

国立国会図書館　タイトル『川柳万句合仁王門』　請求記号 本別14-13

ガラス使用

国立国会図書館　タイトル『川柳万句合仁王門』　請求記号 本別14-13

ガラス使用

国立国会図書館　タイトル『川柳万句合仁王門』　請求記号 本別14-13

ガラス使用

国立国会図書館　タイトル『川柳万句合仁王門』　請求記号 本別14-13

ガラス使用

国立国会図書館　タイトル『川柳万句合仁王門』　請求記号 本別14-13

ガラス使用

国立国会図書館　タイトル『川柳万句合仁王門』　請求記号 本別14-13

ガラス使用

国立国会図書館　タイトル『川柳万句合仁王門』　請求記号 本別14-13

ガラス使用

国立国会図書館　タイトル『川柳万句合仁王門』　請求記号 本別14-13

ガラス使用

国立国会図書館　タイトル『川柳万句合仁王門』　請求記号 本別14-13

ガラス使用

国立国会図書館　タイトル『川柳万句合仁王門』　請求記号　本別14-13

ガラス使用

国立国会図書館　タイトル『川柳万句合仁王門』　請求記号 本別14-13

ガラス使用

国立国会図書館　タイトル『川柳万句合仁王門』　請求記号 本別14-13

ガラス使用

国立国会図書館　タイトル『川柳万句合仁王門』　請求記号 本別14-13

ガラス使用

国立国会図書館　タイトル『川柳万句合仁王門』　請求記号 本別14-13

ガラス使用

国立国会図書館　タイトル『川柳万句合仁王門』　請求記号 本別14-13

ガラス使用

国立国会図書館　タイトル『川柳万句合仁王門』　請求記号 本別14-13

ガラス使用

国立国会図書館　タイトル『川柳万句合仁王門』　請求記号 本別14-13

ガラス使用

国立国会図書館　タイトル『川柳万句合仁王門』　請求記号 本別14-13

ガラス使用

国立国会図書館　タイトル『川柳万句合仁王門』　請求記号 本別14-13

ガラス使用

国立国会図書館　タイトル『川柳万句合仁王門』　請求記号 本別14-13

ガラス使用

国立国会図書館　タイトル『川柳万句合仁王門』　請求記号 本別14-13

ガラス使用

国立国会図書館　タイトル『川柳万句合仁王門』　請求記号 本別14-13

ガラス使用

国立国会図書館　タイトル『川柳万句合仁王門』　請求記号 本別14-13

ガラス使用

国立国会図書館　タイトル『川柳万句合仁王門』　請求記号 本別14-13

ガラス使用

国立国会図書館　タイトル『川柳万句合仁王門』　請求記号 本別14-13

ガラス使用

国立国会図書館　タイトル『川柳万句合仁王門』　請求記号 本別14-13

ガラス使用

国立国会図書館　タイトル『川柳万句合仁王門』　請求記号 本別14-13

ガラス使用

国立国会図書館　タイトル『川柳万句合仁王門』　請求記号 本別14-13

ガラス使用

仁王門

国立国会図書館　タイトル『川柳万句合仁王門』　請求記号 本別14-13

ガラス使用

国立国会図書館　タイトル『川柳万句合仁王門』　請求記号 本別14-13

ガラス使用

国立国会図書館　タイトル『川柳万句合仁王門』　請求記号 本別14-13

ガラス使用

国立国会図書館　タイトル『川柳万句合仁王門』　請求記号 本別14-13

ガラス使用

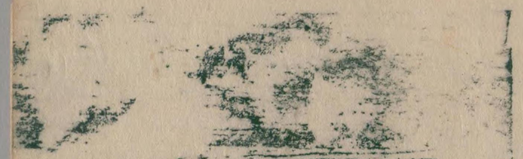

柳三

国立国会図書館　タイトル『川柳万句合仁王門』　請求記号 本別14-13

ガラス使用

国立国会図書館　タイトル『川柳万句合仁王門』　請求記号 本別14-13

ガラス使用

国立国会図書館　タイトル『川柳万句合仁王門』　請求記号 本別14-13

ガラス使用

国立国会図書館　タイトル『川柳万句合仁王門』　請求記号 本別14-13

ガラス使用

国立国会図書館　タイトル『川柳万句合仁王門』　請求記号 本別14-13

ガラス使用

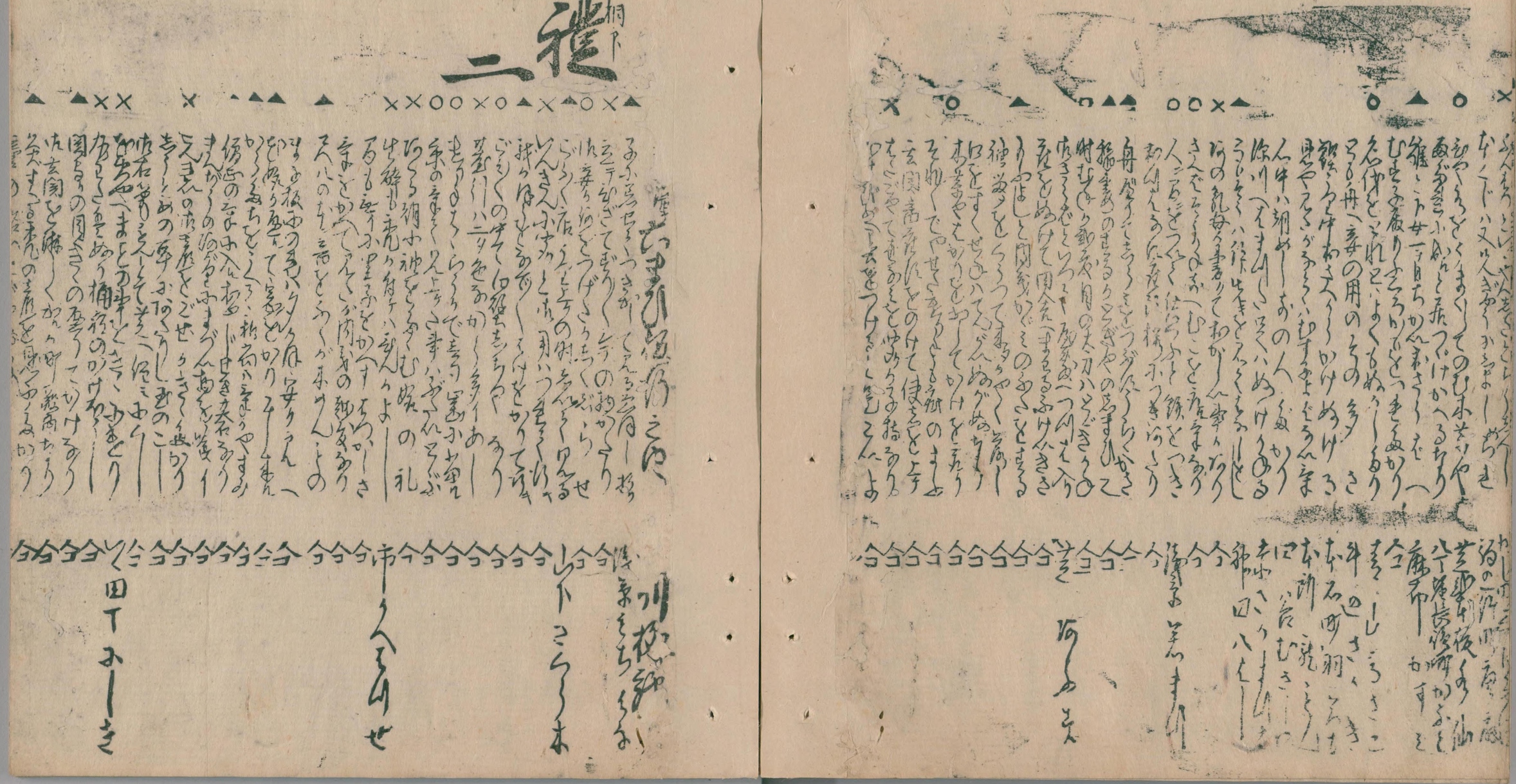

国立国会図書館　タイトル『川柳万句合仁王門』　請求記号 本別14-13

ガラス使用

国立国会図書館　タイトル『川柳万句合仁王門』　請求記号 本別14-13

ガラス使用

国立国会図書館　タイトル『川柳万句合仁王門』　請求記号 本別14-13

ガラス使用

国立国会図書館　タイトル『川柳万句合仁王門』　請求記号 本別14-13

ガラス使用

国立国会図書館　タイトル『川柳万句合仁王門』　請求記号 本別14-13

ガラス使用

国立国会図書館　タイトル『川柳万句合仁王門』　請求記号 本別14-13

ガラス使用

国立国会図書館　タイトル『川柳万句合仁王門』　請求記号 本別14-13

ガラス使用

国立国会図書館　タイトル『川柳万句合仁王門』　請求記号 本別14-13

ガラス使用

川柳万句合仁王門

国立国会図書館　タイトル『川柳万句合仁王門』　請求記号 本別14-13

ガラス使用

国立国会図書館　タイトル『川柳万句合仁王門』　請求記号　本別14-13

ガラス使用

国立国会図書館　タイトル『川柳万句合仁王門』　請求記号 本別14-13

ガラス使用

国立国会図書館　タイトル『川柳万句合仁王門』　請求記号 本別14-13

ガラス使用

別14
13

551-28

国立国会図書館　タイトル『川柳万句合仁王門』 請求記号 本別14-13

ガラス使用

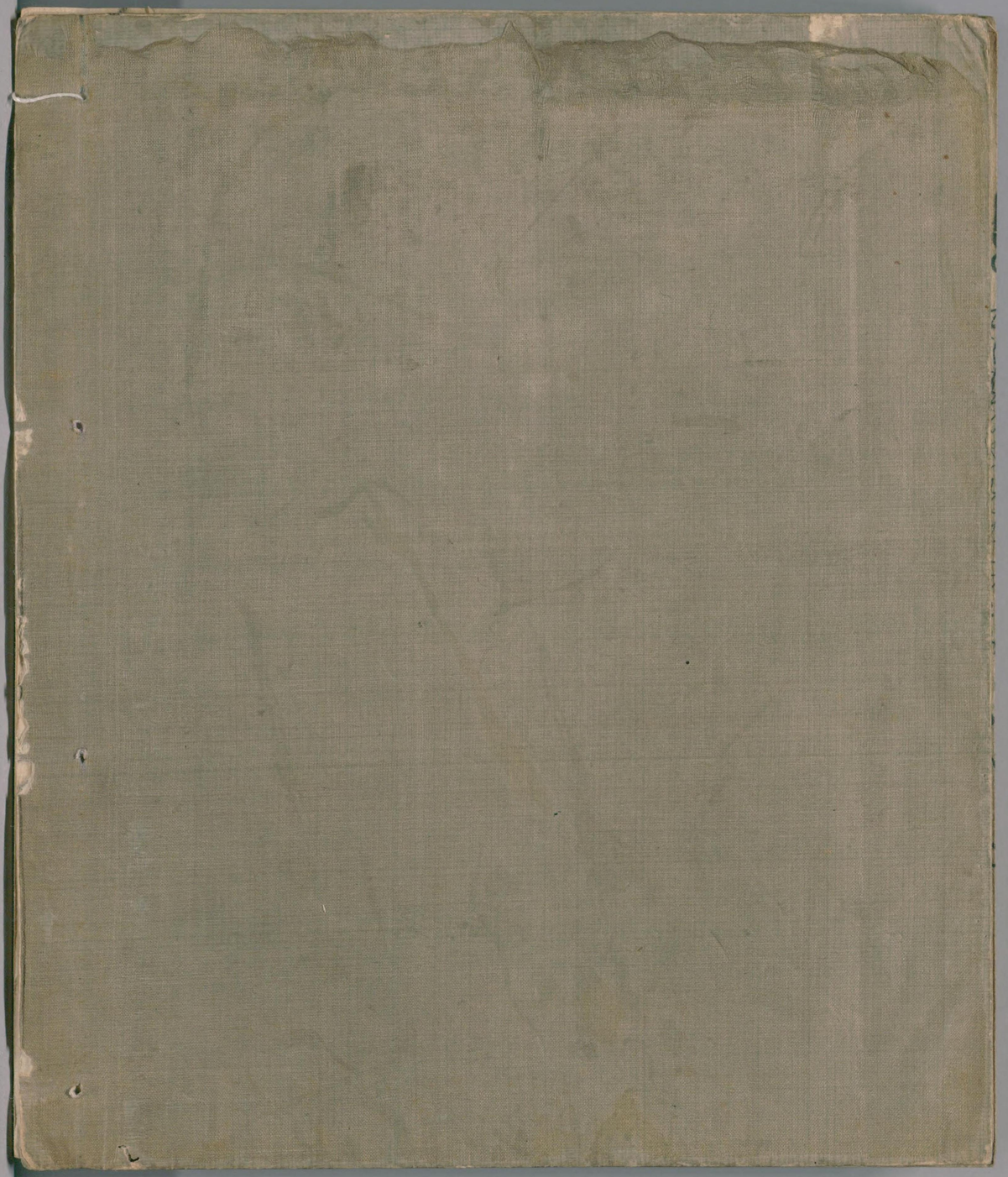

国立国会図書館　　タイトル『川柳万句合仁王門』　請求記号　本別14-13

ガラス使用