208
1
109

国立国会図書館　天保佳話 2編6巻 208-109

ガラス使用

天保佳話 二編

名蝶蝶篇

208
2
109

国立国会図書館　天保佳話 2編6巻 208-109

ガラス使用

天保佳話

一名蝶蝶篇

二編

天保佳話二編序

己亥三月下旬上京今宮氏子以出地築張込揃之衣裳相競爲蝶蝶躍葢倣大坂沙持之景氣而然其後逐逐移騒于諸方宮寺終爲町中一面之大流行

国立国会図書館　天保佳話 2編6巻 208-109

ガラス使用

不分老若男女貴賤賢愚日夜
飛上之勢不可知幾萬人前代
未聞之事也而觀其形多著緋
鹿子板絞之襦絆叭緻振大鈴
鳴子之下物午漏午漏瓦落瓦
落乎飛込識不識之家者卷沙

飛埃乘負那與負那與之拍子
相躍而至踏抜牀板焉其最盡
馬鹿者剪羅紗服輪純子天鵞
絨以作半纏或江戸腹當之好
可謂陽氣極矣於是見物之徒
亦相騷而押合町中混雜殆如

国立国会図書館　天保佳話 2編6巻 208-109
ガラス使用

火事場彼或嬲之曰躍阿保爾
觀阿保同是阿保則不如躍此
言須茄膽而有道理焉今我狂
詩連中不啻觀之更吐惡滑稽
以繫五言七言之安細工者不
得不爲二割增阿保況刻之乎

況買其本而讀之乎皆爲三割
四割之阿保乎然天保佳話既
取當于初編今復及此二編則
阿保之於錢設與眞占之商賣
一般大慾心決非有違目買而
讀之者其費安于送込三本花

国立国会図書館　天保佳話 2編6巻 208-109
ガラス使用

則勝彼穿緋鹿子叭緻挂天鵞
絨腹當而下大鈴出一日六百
之損料者也萬萬因願京一面
家買此一冊拜之以悟阿保之
所以難有矣要之蝶蝶之躍狂
狂之作悉皆出太平御恩澤

使阿保如我輩者忘持桶囉粥
施行之昨日也　御功德之大
嗚度穢來哉感歎之餘記一言
以作都繁昌之上塗云爾
是歲四月朔同振袖之親父買
裸藝子題于吳服屋捌寐置物

国立国会図書館　天保佳話 2編6巻 208-109
ガラス使用

了處

猪貝極老人

天保佳話二編　一名蝶蝶篇

釋氏　淨義編

法弟　敎清校

雜體

觀蝶蝶躍歌　安穴道人

伊丹菰樽好此歌流行行末奈京何

萬事近來寫他所造上品者皆苔邪

国立国会図書館　天保佳話 2編6巻 208-109

ガラス使用

江戸勿論大坂習逐逐移來成兀茶
推曰理窟無我勢京與田舍逆様拕
元來商賣地不捌人頼身代目當遐
固前縱是石上暮引合鬢毛世帯苛
飯米續立木炭類大津伏見峠與河
年柄惡時停不送忽離糊氣困窮多
然處難有太平惠皆逢御救叶冥加

朝戴粉摩何百石夕傳新吹何十駄
取引融通早速直忽忘昨年作物囉
諸色雖高不舞目平氣謳居四海波
實實謳居實謳居逸素張込欲起煆
丁度能所今宮願地築十日可搬沙
氏子組町皆著揃褪掛衣裳並如霞
様様趣向可想遣猫間沙持吉原俄

国立国会図書館　天保佳話 2編6巻 208-109
ガラス使用

襦半腹當赤叭緻鹿子板絞飄風斜
段段增長無多哩金襴純子紫羅紗
天鵞絨位不思屁置七置八互欲磨
狂極老若無差別銘銘飛出似明家
花娵古嚊後家娘丁稚手代大旦那
描顔附鬘皆化物前髮親父島田婆
跳來跳去懸拍子倒兮起兮骨多差

蝶蝶蝶蝶又蝶蝶負那負那夫負他
諸方宮寺逢托付終成京中一面奢
頂上祇園御緣日渡川押寄如稻麻
鳴子大鈴既遲臭爭叩金盥與燼爬
沈沈關關或鈍鈍鳴込家家不可遮
茶屋占門或上疊於互噪計不賣花
店方迷惑雖搔首姫達推強無由訶

国立国会図書館　天保佳話 2編6巻 208-109
ガラス使用

畢竟今度無當噪素人黑人何分鑼
或言豐年世直驗或言從是益繁華
爲恨此節吳服店代物上直爲設過
相逢試問丸裸者五月前拂有充麼

祇園石壇觀蝶蝶躍

拔高道者

大騷滅法踊可謂古來珍一目千本

手暫時萬脚人鹿子半天靡板絞八
地新青樓甚迷惑踏起眞黑塵

蝶蝶躍二首　武朝保

非盆非正月始踊滅方忙狐提鈴緒
走雀附鳴子翔物音疑火事人聲宛
醉狂熟看此度勢自御影參昌
思入好衣裝不構節季窮隱顏全色

国立国会図書館　天保佳話 2編6巻 208-109
ガラス使用

男顯尻却女童羅紗似牛黑鹿子如
蛸紅爲恐逢知己日日能替風

次武朝保蝶蝶躍韻

邪莫齋

欲踊拵襦絆注文仕立忙女振棚尻
太男露中足强連中散散別行先銘
銘狂色事好次第盆屋定繁昌

手附皆狐附京中總夢中莫怪爲燒
助是迠久困窮置質買板絞張帨思
鵞絨夜明戻内處多引鼻垂風

繩手途中寫所見

木泥居士

醫者甚迷惑此節町難通若黨著袴
踊六尺不拘籠

国立国会図書館　天保佳話 2編6巻 208-109
ガラス使用

已亥三月漫興　武朝保

皆言陽氣勝大坂踊歩不辨朝與晩
底抜仕入貳百機堂盡焚立壹斗飯
開帳寺俄賴日延地築社頻悦雨遠
可憐河原花角力見物無人爲丸損

老後有感賦二絶

安穴道人

茶屋勿論雖藝兒較看此方身上宜
際際見附猶不懲骨迫極蕩竟如斯
能沒藝兒如御登誰知中足已挑燈
折折唯依内證苦三杯切買自燒興

登丸侘樓即興同

倩看花車顔丸切固欲成研爪無色
氣附襟有人情燭臺三本出火鉢二

国立国会図書館　天保佳話 2編6巻 208-109
ガラス使用

對並從是爲世界滅多叩手聲

美濃吉席上作　同

近來喰氣內高直莫甚鼈請看貳百
鍋交骨纔八切

漫吟　同

世上懸安物料理次第麁精進止六
四生洲限一朱棒州藝兒喜風鈴且

那呼可知平生暮只于芋葉餔

贈鬼王新左衞門　同

屋敷貧乏屬貴公推察近來困融通
鄉借百姓居腹斷年賦一札替手窮
妾奢表向御賄外質重納戸小拂中
爲請家柄親類衆莫使且那言大風

国立国会図書館　天保佳話 2編6巻 208-109
ガラス使用

繩手螢　頓知機

此頃往來皆踊者一向無客奈口過
勿言流行螢亦好窄尻内裏爪燒火

贈醉狂老人　同

平生篤實頻飲酒狼藉頻元來大著
者醉醒常誤人

贈某先生門下馬哥律義

安穴道人

信仰道學莫蒙壺眞占先生總是嘘
足强不厭遠方拝慾深頻買舊家株
魯國親玉出物古京師町家相談疎
請看今年蝶蝶躍教化届者一人無

自嘲　同

設少損多際毎危猶張瘦我恐人知

国立国会図書館　天保佳話 2編6巻 208-109
ガラス使用

地頭年貢推難斷質屋歳珠羅不嬉
血涙千行抂刀處鼻毛三尺買釵時
莫道京師七不測第一成錢安穴詩
有一書生請入門所行之束脩
不過萬歳扇一箱赤一朱一片
見其形著呉呂服輪之羽織穿
奥丹後之袴重米澤若狹嶋之

小袖自稱曰貧生了簡之違頗
不可解因示以此二絶

同

目錄紙新尉頗長不知此中白耶黄
唐風束脩甚迷惑況又此節安相塲
昔戴祝儀輕爲步今疑白赤畏一朱
若以此言爲鄙劣不食不飲是大儒

国立国会図書館　天保佳話 2編6巻 208-109
ガラス使用

囉茶子有感　同

年忌能御勤囉之奈香奠夏餅犬不
殘急買黃粉遣

初午　邪莫齋

羣集如山初午天高瀨昨今休屎舩
奉納建幟各祈福立飲提樽行打拳
莫顧百姓賣馱物只羨神主占賽錢

今日居內皆年寄參詣應掛涅槃延

上巳　同

初雛家內賑待得桃咲時箱入娵子
美出嫌聟樣宜定乘白酒醉竊撫饅
頭肌不羨穿緋袴一生窮屈姿

端午　同

內喰粽柏餅軒葺蓬菖蒲連臺鳥毛

国立国会図書館　天保佳話 2編6巻 208-109
ガラス使用

鎗振首張子虎紙幟易破風花傘却
厭雨人道鄰屋敷總領初節句

觀角觝　同

雙方花相撲捻合勝負遲見物動動
曰贔屓虻虻思最中水入處殘念引
分時行司欲被埋西瓜或竹皮

咏蚊　同

棒振天上後住藪待日曛作鬨溝際
噪建柱軒端群漸買室木燒或將紅
糟薰不堪黑煙起人逃先於蚊

咏蠅　同

鳥餅汝所畏況聞蠅叩聲忽吸犬糞
集又向飯櫃輕腎虛將腮逐汗搔振
肩搒色事無盆屋風中乍乘行

国立国会図書館　天保佳話 2編6巻 208-109
ガラス使用

安穴先生畜獨兒賦此奉呈

頓知機

知汝元在妾宅軀常喰旨物難儀無於預於廻今能覺可憐先生同様癯

誓願寺觀手妻　同

見物開口處稚暮窺懷時大方青田客集錢皆迯之

呈珍宮醫伯　藪柄防菴

駒寄大造雖張門内證吝嗇不懸論在所酒顛童子國系圖山椒大夫孫頻拵口入欲刎利能取扶持先引元莫怪貸附易横就蘭書讀方當世繁

珍宮先生門人長井珍鳳張店始療治已有欲乘籠之勢因贈

国立国会図書館　天保佳話 2編6巻 208-109
ガラス使用

以瘦畠之青物 安穴道人

窮理醫學似胡瓜青肉雖好非經濟

一荷三十貯鹽推莫學先生聚斂劑

代長井珍鳳答謝安穴先生見

贈次其韻 抜高道者

先生未曾赦初成遲蒔珍鳳何得濟

胡瓜一箇飯五杯兼劑雖安奈本劑

春初集珍宮先生宅分得行字

讀初賜卓子御免土足行酔中歌甚

九厄體舞先生 同

春夜觀花合漫作 同

大抵四五百膳栗蟠懐中合兮莞爾

笑吹乎欲打籠春秋貫表裏四馬競

国立国会図書館　天保佳話 2編6巻 208-109

ガラス使用

青紅高身見物好三人一人烘
仲間相談極無上氣登頭隱居互出
沒大引或沈浮鳳來四馬慥梅飛三
光收堪笑攫粕者後悔退無由

花車行　極蕩山人

元是藝子玉一旦引落眉檀那腎虛
速奥様吝氣遲妾宅雖揚盆道具其

儘遺差誥始茶屋氣樂任所思賣居
親方引行燈新橋涯見掛好當體內
裏陽氣姿未極世話燒既拵跡繼兒
配狀賴昔客借金有拔辭莫誇身持
固不同出姫時

歳暮述懷代藝兒　同

漸濟顔見世直様正月臨妹懸片約

国立国会図書館　天保佳話 2編6巻 208-109
ガラス使用

束男賴際無心差物大方曲衣裳先
操沈急働小仕事欲占三兩金
狂詩之作不知其所始五十年
前銅脉寐惚二子頗得風調人
爭稱爲上手今皆拔舌于地獄
遺編徒成店曝好事徒雖間遣
其形而以雅不知詩故平仄悉

違顛倒每多至句調之響對語
之工合則絶無其考杜撰最甚
者賴假名附以塡無理字使人
如我所謂倘消假名則頓不可
解此豈狂詩哉此豈續銅脉寐
惚之跡者哉欲取當于惡口之
無茶也余有慨于此因試賦加

国立国会図書館　天保佳話 2編6巻 208-109
ガラス使用

陽

茂川五景各倣唐宋之句調顯本釜以示新米之狂作家云

安穴道人

隄崩柳答水聲長上井筒邊無火光
迷子呼來枯野月夜鷹立盡假橋霜
大根落葉流堪拾小屋古株殘不僵
借問懷中有鉛否影寒三石冶遊郎

結末一作行疑三石揮餘勢肩絹影寒遊冶郎

其二

西通樋口水初分燒餅秋高猶二文
洗濯待乾姑指傘辨當坐霽不伸裙
神樂岡連黑谷路天狗杉立叡山雲
此邊景色殊川下貸座敷人尤可欣

其三

国立国会図書館　天保佳話 2編6巻 208-109
ガラス使用

五十三次自茲東貴賤往來望不窮
時曝住持橋片角近移相撲水眞中
大宗能設料理晩茶久附高偏屈通
最羨春風比二月陽機揃笠出參宮

其四

此是吾人粹箇川渡橋易引線香緣
寄場立駕中居送兩掛留箱藝子旋

東山夜色布團月西石春情蒲燒煙
老人休說大凉景牀少損多殊昔年

其五

憶得辨慶牛若鬪翌朝請負直欄干
稻荷遙續須搬脚大佛高消不潰肝
丁稚生洲春水暖箸箱店附夕陽寒
誰知諸化每年夏掛席能諳橋下安

国立国会図書館　天保佳話 2編6巻 208-109
ガラス使用

題西行法師與猫香爐圖

無名氏

目引大分物性合勿論宜非直遣坊主當銀法度時

天保佳話二編 終

天保佳話二編成矣

[illegible]蝶[illegible]挿

因或曰蝶編然至生枝掛

[illegible]

国立国会図書館 天保佳話 2編6巻 208-109

ガラス使用

作何之連時更加以唐
調之曰海余必先吹出
唐調如此倘能此理
易意云世連宗総

国立国会図書館　天保佳話 2編6巻 208-109
ガラス使用

208
2
109

豪傑爰中ノ新花新字（カト）上
王維（モ）亦好（サニ）跣（ハタシテ）而逃（ニケント）此（ヲ）為（ガ）跋（ト）
兵綿素高

国立国会図書館　天保佳話 2編6巻 208-109
ガラス使用

天保佳話

208
2
109

国立国会図書館　天保佳話 2編6巻 208-109

ガラス使用

安穴先生閲

天保佳話

書林　蒙可樓梓行

天保佳話序

天保佳話序

狂詩之妙在不後當世之流行焉。其流行固不一在唐在日本。在貴賤在貧富在男在女在眞在贋。在占在灑落。千差萬別。不可一概論之。只以易替易後之故有稱

国立国会図書館　天保佳話 2編6巻 208-109

ガラス使用

走稱新形爲古手爲遲蒔之別而已。人能利氣轉於此處。以作狂詩。示不透持込之仕掛。則世爭傳稱上手。不媿爲當世流行之顔役也。如我安穴先生。雖本來不過獨安一穴。而其穴固在

當世流行之第一。自袒衣緋袴之伽羅臭。以至裾除下湯文字之安掛香。八人喜嗅而流涎於有頂天之外。則太平世界之狂言根本。謂歸斯一穴。不可爲過。所以好狂詩之輩。奉仰爲流行

国立国会図書館　天保佳話 2編6巻 208-109
ガラス使用

第一先生舐尻就尾翩翩紛紛。灑落作之多。恰如節季書出集山子之門口。嗚呼盛哉。嗚呼馬鹿氣哉。頃社中諸子拾集其反古。將弘于世。先生曰。我輩最早流行後也。左樣事可爲止。書林

某曰。不然此體決可流行。相談未極。餘察氏拔衆曰。當則德。不當則損。所謂百貫之鷹。不放而見不可知。天保佳話。請刻之。遂使其男出臍操之五兩判。命剞劂。以爲此蒟蒻本。從是傅味噌

国立国会図書館　天保佳話 2編6巻 208-109
ガラス使用

與不傳亦只在沒流行耶不沒
耶之三穴云爾
天保九年戊戌十月十九夕。觀
篠塚文三名妓會於祇園社南
至阿紋舞道成寺。喟然有所感。
借其紅筆以作此草稿夜明鼻

薫後。授連中換梅尾朝飯料。

饅州　破筵翁序

国立国会図書館　天保佳話 2編6巻 208-109
ガラス使用

天保佳話卷之一

東萊　劉會山大邊甫編
姑蘇　白幕僊餘察氏校

五七言古詩

春初遊島原看太夫之盃事

安穴道人

太夫出新手持盃滅多振振時瓔珞

国立国会図書館　天保佳話 2編6巻 208-109
ガラス使用

動似散壹朱銀大黑打槌態却在辨
天身

嵐山花見行　武朝保

日傘天井碧花見野掛溫夫婦考前
後婆樣不離孫菜種黃金布幻華毛
氊磨森遙詠白鷺池近恐多蚖丁稚
獨迷惑草鞋頻嚙跟不啻辨當重片

手亦提樽偶休葭蕢裏澁茶黑於盆
一服欲吸附藁灰向人翻早脚到太
泰通拔仰山門此先皆名所緣起能
御存辻寒捨帷子社狹折車轅既望
嵐山頂景色忽飛魂松櫻向側聳薪
筏眞中援渡橋詣寺處開帳虛空尊
乙名還馬鹿十三歲何掄浴瀧無智

国立国会図書館　天保佳話 2編6巻 208-109
ガラス使用

慧無藝劣於猿下向因揖裳石壇易
捻臂土器愛宕瓦饅頭小倉墩山水
乍兩揃吉野不足論今日誰厭費探
懷思入呑本一本誂竹屋銘銘塞河原
料理註文駱田樂生燒燔鮎小疏椀
裏笋堅狹齒根取附似追剝業腹俄
借綸漕登赤岩眸遙間保津源舩頭

流汗水褒美紙纏押聲震千鳥淵耳
欹小督播山亭招七老葛屋限三軒
案詩書生頑讀歌後家敦放下僧止
謠施餓鬼卷幡晩風酒漸醒呼友追
追屯可憐下戸輩恥席後夕飡路遠
腹大滅日沈脚本昏闇雲雖氣張突
當忽驚犍徒悔笑談久或恐曝小言

国立国会図書館　天保佳話 2編6巻 208-109
ガラス使用

挑燈借火後始識穢多村

擬寺岡平右衛門諫某大盡茶屋遊　土偏窟

近聞捨論語頻習粹之川竊思學問變多成狂或禪放屁大凋尻投鹽徒沈淵手本現在在知君慮此愆俄崩四角座假結一盃眠二盃又三倍終

至階子懸晝忍講席欠夜流閨中涎本箱未成殼大小定是鉛恰是由良介頗似有頂顛鬱散少少好極蕩浮浮前親類縱無叱世間應笑年吾諫若有聽蚤息猶屆天懇戒大事命慎勿卸藥研禁足守家內鼻毛與金延

祇園御輿洗前五日有感賦之

国立国会図書館　天保佳話 2編6巻 208-109
ガラス使用

示極蕩且那請約束之加勢、

安穴道人

雖蒙辨慶名自腹屢打鉦近聞遂物
噂引陣不敢行眼前中居揃約束又
銘銘中有洗脹傑長文實無情開見
非賴口理窟推我坑日頃翻翻道盍
思此節晴一年大紋日極損須往生

一一雖御最懷薄首空傾茶屋如可
踏捐花我豈爭是迫相應拂今更難
横成此所推毛字返事入譯精男不
辱君命撚詞欲埒明先生困其斷半
分出泣聲漸落山買走切痹三歩程
御負被添妹似食二膳盛扨扨迷惑
事嗚柰此栗鎗寂寥時節柄筆先一

国立国会図書館　天保佳話 2編6巻 208-109
ガラス使用

封輕雖然外無術又拾燒跡釘

述七言二割之負口上答安穴

先生

極蕩山人

高慢頻言筆生花古錠加勢我何加

御互世渡人相手不及先生任口車

縱逢藝子詰理窟取掠既有山買差

百匹替下有合紙卽座書物賣剝賒

君不知洗張蛇神磨立爪合粹不粋

無不爬撰喰能取爲成客附合新裁

揃衣華箇樣遣操常常慣年中紋日

爭挽茶唯侮先生流行後漫以立倒

欲張霞掛霞掛黏小雀事極蕩大鳥

何蒙冒此等一番突穴處高見物

掀尻撾新地多少見舞狀不開一封

国立国会図書館　天保佳話 2編6巻 208-109

ガラス使用

横目斜此節思知平生恨不男豈掛
姫達牙
雲天連雁歌以下三首屬廿年前舊作今追錄
安穴道人
見說諸事江戸仕立遍耶野父耶未
可知一刻千金其昔事花飛客驚蠟
燭移醉呼中居談何事多是三盃雑
魚寐思三弦一曲留屏風外可憐蕩蕩
敵成癡亦不見初嘘爲後眞外之座
鋪不染身嘸兮嘸嘸嘸今頃廣館耳
只壹人
春日同青洋怡齋松堂三粋客
飲于川井六柳岸之二樓醉後
示一律
同

国立国会図書館　天保佳話 2編6巻 208-109
ガラス使用

鴨川氣色與心晴醉寄藝子不問迎
穿穴先生非腹惡起肝且那奈尻輕
富田屋柳今新剪先斗町花未散行
付合仲居梯子酒三杯買上欲呑明

同前飲中八僊歌　同

於政本是三筋僊色氣澤振不言年
遺狀松堂雖頗玄半分中氣口流涎

里羽攜琴琴如舩一向不鼓只飲煙
酒廻頻噪桂持前藝子恐笄祈安全
琴次縮鬢扣島田棹竹化物欲届天
怡齋悟切柔於綿無據卷臀似小便
包指東枝隱肥前一曲豐後古瘡鮮
安穴如例無上穿却後流行實可憐

諺云卑下自滿之内卑下如爲

国立国会図書館　天保佳話 2編6巻 208-109
ガラス使用

自滿則自滿亦不得不爲畀下
之內乃作自序根浚篇

同

世間極蕩皆腑抽安穴奥儀非其儔
能持身上養嚊嚊內證不知見掛優
家藏并軒百坪地更建東山見晴樓
趣向受山無山氣誰察年來絞身油

先祖代代貧乏藝讀本書物常不休
恰是竹根燈心拵積得白銀一封幽
利細出精尚及此若作餘事金應溜
一體陳芬漢芬外萬事考穴非只叟
試賴證文手形類豈搔唐樣御斷羞
試遣應對掛合事不同盆闇與苔猴
何分當世不行藝難顯器量一杯攸

国立国会図書館　天保佳話 2編6巻 208-109
ガラス使用

因果突這儒者組人物志中先被收
雖然人並張門搆不暗渡世得意稠
伊丹薦樽喜撰茗掛取攻來何脫兜
豪傑經濟手有覺十萬石位不足憂
況我火打箱程內莫怪年中臺所賙
安穴若勤能株役必爲刃利示自由
安穴若居兩替店撫髭扣帳遣番頭

融通鎗栗雖入質布團一枚未嘗流
只媿雅人蠹乖態奥島之袴衣繭紬
飲酒豈到頭大坊掛釜固非文盲廋
物好客好料理好纔雖寐酒驚生洲
顏亦不惡多付合敢負金持死椀牟
有時同買花三本遣粹賣腹氣象輶
洗張藝子地金噺散散連中替手謳

国立国会図書館　天保佳話 2編6巻 208-109
ガラス使用

聽之不噪又不照程之好男受方柔
鴨川川竹三筋口拂錢古來無御尤
扨扨難有太平代百年生涯莫如遊
所謂治國平天下皆様御存亦何求
自信出噓是鐵砲何及自闇引出牛
於此開悟無相手男一匹力些難投
所以中間先生達頻燒燒餅欲搔搜

客嗇眞占贋篤實付尾付鰭蔭口咻
蔭口雖咻無介所此方極蕩學成不
君不見四海波靜無頓著被成次第
帆與舟唯唯可恐上下穴其穴推根
總是鉤

見妖物有感　極蕩山人

九尾於狐變藝子替名八尾流行頻

国立国会図書館　天保佳話 2編6巻 208-109
ガラス使用

又見年明二股猫再勤造眉眉獨新
是等畜生皆一ッ穴隙客欲縛細帶罠
幾度約束逢芼取揚句退代如唾振
君不知店仕舞報及我店歴歴身上
不殘塵可懼當世化物蔓能逢吸枯
中京人
天保佳話卷之二終

天保佳話卷之二
東洲劉會山大邊甫編
姑蘇白幕僊餘察氏校
五七言律
梅尾席上見宮治宮菊之兩美人因思四十年前銅脉先生賦
舞子有豉漉調豆腐回之妙句

国立国会図書館　天保佳話 2編6巻 208-109
ガラス使用

可謂穿其穴矣近來鷲尾町邊
歷歷娘亦皆伸爪變山猫能占
白銀貳兩之御祝儀竟無素無
之差別竊聞其正味不過手取
六百文纔當履物之損料耳然
塵積而成山之譬買家建藏者
亦復不少所謂三十振袖四十

島田嗚可歎哉其風儀漸下東
山雖新地六丁町同作勘定突
余少年抱此猫後又掛新地洗
張之藝子被拔尻毛之甚不啻
藥罐頭之光思舊感今嘲以此
一律云　極蕩山八

近年溜臍操買家菊水傍兄弟表札

国立国会図書館　天保佳話 2編6巻 208-109
ガラス使用

合松梅連名張舞巧腰逾太歌妙眉
自剛勿言白柏子却通山猫方

新藝子　同

當前貳宛壹暫待毛生年衣裝不殘
繡天窗大方鈿座敷多限午花帳紵
誥千追附取御客勿習姉様鍵

古藝子　同

顔色雖些萎利氣猶有姿人賞本藝
子自言實古狸持座能打地賣腹竊
延時容易不轉筈身上從客宜

轉藝子　同

神樂講潰後色事利自由御客差吞
拔町行或生洲茶屋心配强親方異
見柔内證廻寐卷勤自女中優

国立国会図書館　天保佳話 2編6巻 208-109
ガラス使用

燒藝子　同

衣裝不入物言譯細造眉好此暗文句氣轉配楊枝三盃女連商再勤知爲誰偶逢風呂戻恰似化物姿

歌藝子　同

生附光琳立底而本釜磨賴藝座敷靜持琴男衆過古風摸樣著上品換手歌誰云客筋好引茶居内多

太藝子　同

拔鐵片言少見八地金參猿廻手漸廻熊谷終爲函段切困汗湧愁場喜聲曇不啻當前藝能請太棹男

傑藝子　同

自前勘定細商賣欲更加著替多拵

国立国会図書館　天保佳話 2編6巻 208-109
ガラス使用

嶋挿物不構瑕戀覺三年客嘘誥八
百花應對試問枕大概高買家

惜中村歌右衛門歸江戸

同

豈計俄暇乞看版既出斷景事添七
化日限奈八判連中惜動尻金主似
挐腕纔慰故鄉傻囉君錦繪讃

觀珍小芝居二首　同

皆云前垂戕見物藪入昌芝居藥師
内狂言璃寛箱目遣考女悦口跡重
場當可憐贔屓輩半分成色狂
不引璃珏者多乘此新車名舁龍門
鯉藝刎市川鰕色事客轉玉評判還
增花誰知代張形折惱古後家

国立国会図書館　天保佳話 2編6巻 208-109
ガラス使用

四條川原納涼分得舟字

同

床並一方口引込假橋頭錫光仕出
鉢魚刎生洲舟硝子吹直碎蠟燭立
乍流可憐木買客忍暑猶在樓

題狂詩窟壁　同

表堅狂詩窟中嗅姜宅糟店掛玄關
大宿料二階高夜深困叩手晝靜宜
引毛獨恐極蕩友附込切家尻

呈篤實先生　武朝保

誤生日本國每悔難延髭獨樂交水
酒互和如屁詩顏回其儘暮風神生
寫姿米櫃每叩底猶能殖年兒

咏雪月花三首　同

国立国会図書館　天保佳話 2編6巻 208-109
ガラス使用

雪

豐年瑞相雖難有米高腹寒奈今朝
三界無菴羨鉢木四方白壁思端寮
生醉足弱餡轉滑下戸鼻赤水洟澆
自笑小便縮不出纔放火蓋成立消

月

人間貧乏染身攸天上榮華唯在秋
光圓兩替歡無欠影高質屋恐易流
喰芋放屁嘉例濟置扇弛蜩片手休
頻作詩歌束不合三五夜中思案修

花

浮氣愈募三月空他所行揃莫非東
著豉却賞菎蒻味蒙灰俄恐田樂風
丁稚道寄能搜蕨於婆土產頻摘蓬

国立国会図書館　天保佳話 2編6巻 208-109
ガラス使用

從花團子呑喰外好物竊覗裙除紅

讀眼光齋主人伊勢參宮之道

中記作並序　武朝保

自膝栗毛出于世道中記之惡洒落皆乘其尻馬殆不勝嗅者最多矣獨我友眼光齋主人有悟于茲而洗濯彼彌治喜多八之古褌於

賀茂川流夏求正札附之新手于松原通現銀代物少不言掛直綴成此一本實是無類名作恰如御町内長刀鉾飾隣町之綾錦也試繫諸阿市之毛遙示大江戸戲作者一九閉口而應無一句乎予感心之餘不塞明口叩短頤欲出褒

国立国会図書館　天保佳話 2編6巻 208-109
ガラス使用

詞然而生附之不器用不能列幕
明日上之長故無據撰抜巻中段
取之所面白無理無體成此三律
所謂犬之逃吠鼠之最後屁尻口
之所不諾預御用捨度云爾
酒呑仲間七變人道連陽氣參官春
誂着數催一盃興取附忽寄十面皺

歌似放屁奈良洛娘如饅頭巨椋濱
逢雨知汝不精進昨晩向嫦惜別頃

其二

夜前偶依致獨寐清淨奇特天氣誇
買喰脹頬想黒猴沖舩延首羨駱駝
開帳色事業平寺評判客氣耳梨花
鐵炮亦非口先計句滿名代丁子家

国立国会図書館　天保佳話 2編6巻 208-109
ガラス使用

其三

織色、合羽姉妹連、兩親張番不レ寄レ邊
偏焦菅笠日燒、思纔操吸附煙草涎レ
惜哉定宿已出レ迎可レ恨今夜終失レ便
皆煮業腹買レ按摩欲レ拔浴衣一枚肩

寄泥方大宗匠 武朝保

切レ癖登レ京脚未レ延難レ奈呑喰眷族纏

高瀬、川端宜レ流レ渡レ生洲、風下レ恥レ手煎レ
贔屓連中鬼レ金、棒述懐長歌牛、小便
勿レ悔レ骨折似レ雲助レ書レ物漸レ償レ酒代、銭
聞レ泥方大大人催レ出會レ因レ寄レ一

律 同

存外、天氣存外、客雨降地固歌店披レ
狸橋、近邊同穴集レ蛙池會所向レ水宜レ

国立国会図書館　天保佳話 2編6巻 208-109
ガラス使用

枯木賑山席上畫青田費紙亭主思
況又料理御叮嚀竊恐勘定帳尻差

浪華雜興　同

繁華彌增浪華鄉近年隨燒燒埃强
金持砂持銘銘噪町中夢中蝶蝶狂
大手饅頭大廣手堂島立引未潰堂
偶聞玉助繫玉緒一世一代一日當

雜興詩成後欲寄浪華一友未
果既聞賣中村梅玉最期物語
俄賦此一律併以贈其連中

同

本復摺物色未醒忽驚俳名變戒名
菩薩應讓藝頭位地獄何構給金評
石切梶原混砂持遺言熊谷泣看柵

国立国会図書館　天保佳話 2編6巻 208-109
ガラス使用

可憐起上終不起端歌空傳作麼生

十夜詣極樂寺　同

遊山半分後生憑皆誇天氣法華增

風前菎蒻遣吊女日南藥鑵放光僧

御定納豆熱且臭仕込煮蛸冷欲氷

獨憐本尊脇立佛被擲鉦囃氣應升

天保佳話卷之二終

天保佳話卷之三

東萊　劉會山大邊甫編

姑蘇　白幕僊餘察氏校

五七言律

呈安穴老先生二首　武朝保

掛取應對皆任隣無幕道中連嚊巡

国立国会図書館　天保佳話 2編6巻 208-109

ガラス使用

出內暫遁借金借著宿又揉塵紙塵
極蕩終窮筑紫果唐穴將届長崎濱
段段成行聞其落類燒之嘶鐵炮頻
本是儒者被憎子長生爲幅壓山陽
蒔豆未驅節季鬼倒山竊遣門茅狼
近諷花心里心發終嫌肘枕箱枕當
最羨先生猶利色六十破席鉾先彊

武朝保爲余棚卸見示毒性詩
因酬以此二律所謂仕返三倍
不狹遺恨于喰氣而可

安穴道人

思入欲惡道亦恐返報饒且那元來
馬奥樣定是蛸內飼三匹狆外圍二
心猫更自爲四足飛駕過倭橋

国立国会図書館　天保佳話 2編6巻 208-109
ガラス使用

表向武朝保底心惡才濃錢斷勘定
外色巧思案中辨慶難取付邪神易
引籠莫道能旦那矢張田樂風
破又敵之法度再答安穴先生
或恐謂生田傳八之手幸勿論
勝負謹上再拜　武朝保
附込辨慶習喰氣離色饒本本三骨

鼈盃盃一切蛸迯吼早於犬糞仕猶
劣猫落人畜生報乍活渡紙橋
返報筆先尖惡態穿鑿濃安穴背穴
判極胴割胴中定知無心怨或思吝
氣籠蛇神縱惱我退代吹西風
余懸洗張藝子之糊附被誑取
死金活水既有年矣今度節季

国立国会図書館　天保佳話 2編6巻 208-109
ガラス使用

遂折當前棒禁足鬱鬱中偶聞
右金皆成役者之樂屋見舞或
出合場之餌食雖起燒餅肝積
而亦莫如之何乃作最期屁端
歌贈知音知己道樂連中將散
其鬱忿猶是色男之愁歎決非
提札落章之類因賦一律申御

斷云　極蕩山人

一枚起請嘘八百指切髮切約束差
急搆迯尻返事少頻云否身後悔遲
持前漸顯平敵巧今更難成色男思
摺物配歌遣善六當否讀販祭文辭

五七言絶句

藝子之取金也與川太郎一般

国立国会図書館　天保佳話 2編6巻 208-109
ガラス使用

抜尻子玉之後不顧其土左衛
門矣極蕩山人常遊川端亦遇
其水難矣金活水悉皆被晩取
以莞爾笑爲最期妄執未晴有
撿撿餘迷言嗚呼馬鹿氣哉今
渡引導叩其背中云此等而往
生乎喝

安穴道人

雖知貴撿鼻毛長何計晒憙及此場
漫捜間夫莫撿氣藝子凄身役者常
丁酉七月有感 同
空腹非底所米高惣嫁稀下口亦難
養不與上口違
於武朝保宅席畫題赤貝吹幟
圖 同

国立国会図書館　天保佳話 2編6巻 208-109

ガラス使用

主人好此畫逐附成此通畫書與題
者欲貰蒸立粽

題狸之圖　同

流行家相說狸亦在其心持前八疊
敷則是土生金

青樓曲　芋輔

醉酒云未醉不知是何時半見半見
刻終至水雜炊

東山漫吟五首

知恩院　武朝保

奥行最深寺石壇只賴節案内教傘
處咏堂首太疼

噲噲堂　同

鳴板運菎蒻擲手出舞兒能馴唐穴

国立国会図書館　天保佳話 2編6巻 208-109
ガラス使用

客直安風雅宜羅　同

安井金毘羅

間違拝天狗頻願不落雷隠名奉納

額漫畫采與杯

八坂　同

從昔難澁町賣堂塔計成試呼辻法

印欲祈身上傾

鳥邊山　同

不知何馬骨石塔疾晴驚雅人若役

者俗名肩書明

一大盡毎遊祇園町頻引全盛

藝兒偶中余置錢難奈金突之

世界不能横鎗入邪魔空噛指

半年許彼藝兒俄有再勤噂歡

国立国会図書館　天保佳話 2編6巻 208-109

ガラス使用

喜之餘賦
藝子如馬能載人牝牝雖勿實不振
休言紺駄尻癖悪能撰毛並非追羊
閨中曲　同
枕當延紙包未披一服煙草奈情移
遺田遺畦亦遺命拔現抜腰涎流時
萬歳畫賛
安穴道人
極蕩山人

梅干常酸胡椒辛不相替處萬歳春
西宮且那一本柱能捗年子誕生頻
長崎僑居作聞流行歌有感
同
先生連嘆自京來曜米借鍋世帯哀
於最愛坊梅干也不知勝手唯盃盃
漫唫
同

国立国会図書館　天保佳話 2編6巻 208-109
ガラス使用

扨扨難有扨難有太平御世御長久
不恐白米相場高色色御金澤山湧
貪欲喝食障碍三神之圖

同

安穴元來毛唐人寐待果報寐言頻
珍芬勘定拂節季追出日本貧乏神
示武朝保

同

不打博奕不爲偷此外先生取所無
押穴引毛守御法認得新地榮字株
答安穴先生用其韻

武朝保

頻拵難及色與偷纔止自惚惚者無
幸免心中腎虛難能保長生不男株
送木泥散人趣江戸

国立国会図書館　天保佳話 2編6巻 208-109
ガラス使用

同

雲助持杖拂御先問屋迎駕俄揃肩
道中威勢無怖者金玉猶縮大井川

答笑文盲八　同

詩作難及錦莊工詠歌何届影木風
一筆啓上案文外不咏不作文盲通

題小町雨乞畫　同

黒塗屐高長柄欹恰似太夫道中姿
内證偶受百姓頼能勤濡叓雨乞時

題瓢覃之詞後　安穴道人

瓢之爲德也在輕而不在重焉天
狗嫌之鼬亦畏之其妙由或堅或
軟或寐或興用舍行藏出沒自在
之力而然人多不知之惟觀投而

国立国会図書館　天保佳話 2編6巻 208-109
ガラス使用

浮泥水倒而並箱枕以爲極道雅物之種類不亦無念乎泥方大文七分華三分實未及悉瓢德況於謂此無念乎因更舉其妙出其直打寓眞意以贈瓢乎齋主人云

瓢覃棚卸筭當無果向鴨川浮物乎

按盡貳匁三分鯰千金水遊與唐殊

附錄

變魔武士與入道傳

安穴道人

變魔武士與入道者山水天狗之屬而與爲參候之虛無僧爲忘年之友虛無僧之於形振也甚有色氣入道則不然其聰也如錦繪之高麗屋其

国立国会図書館　天保佳話 2編6巻 208-109
ガラス使用

坐也如面壁之達磨尻之腐與不腐
人亦不知之只皆以爲一箇偏屈坊
主而非虛無僧之類是無他所以有
平假名片假名之別耳山水天狗嘗
問入道曰貴樣之名因其形乎其頭
之所角立與魯國之親父裡腹也其
眉之厚所謂關貫拍子木之甚者而

世間有如此之男則視以爲盜眉毛
其餘則無竅之耳目無唇之口姑不
論焉最可怪者折釘之鼻乎以贔屓
目謂之則三角也以惡口謂之則折
釘也未聞古今和漢有以折釘爲人
間第一之鼻柱者是有何來歷乎入
道哂曰和尚唯知鼻柱之爲人間第

国立国会図書館　天保佳話 2編6巻 208-109
ガラス使用

一而未知鼻柱之恰好有種種也凡鼻之爲品或大鼻或小鼻或鼻低或鼻高或反鼻或覗鼻或怒鼻或縮鼻或獅子舞或鳶口或蓮切或團子其外自助兵衛嘘突鼻之露其情以至鼻缺鼻久多石榴蕎滓之有病莫不以此物爲目當者矣而我鼻拔其中

間獨出新形者名曰三角鼻三角者鱗也鱗者龍也龍之於鼻也其恐敷固不待辨人間而得之者漢高祖以來唯我一人而已然高祖原因其於袋之不埒而顯素性者所謂生子之似間男可謂外聞惡矣太公却不咎之見以爲總領甚六面長而大様之

国立国会図書館　天保佳話 2編6巻 208-109
ガラス使用

故者此亦伸鼻毛之甚也或疑之
太公不管鼻毛之長其鼻亦勝弓削
道鏡有非此嚊則難受之故而不爲
喧嘩不及去狀以不知顏而濟置之
乎不然則阿袋豈受龍之押取而喜
其鼻之所恐敷哉要之以鼻毛爲亭
主以龍爲間男於其中生此高祖建

漢家四百年之鼻柱者可謂奇妙希
代之鼻史矣此方雖不及高祖而素
性非如彼之臭此鼻之爲三角也聳
三才拂三光兼三教出三世以三字
盡突元於不羅天之際則比諸世間
澤山之僊人天狗鼻不可同日而論
焉雖和尚猶不得窺此鼻穴不亦貴

国立国会図書館　天保佳話 2編6巻 208-109
ガラス使用

乎山水天狗掉首曰貴樣之論漢高於鼻柱也實是衝穴之惡態至矣盡矣唯至其取鱗於龍則有所未穿也鱗之爲形豈啻龍而已哉北條之定紋鬼神之裝束幽靈之胡麻鹽奴之力紙切飯之模山葵擦之目既以成此形則貴樣之鼻未足以擅三角況

其素性自以爲聳三才拂三光兼三教出三世以三字盡突兀於不羅天之際則無親父無阿袋不降自天不湧自地木股勿論不出自御定之穴者其說茶無也何以足建一流三角之鼻柱況於引陳芬漢高祖以入鱗之本釜乎貴樣先罷左樣之了簡棄

国立国会図書館　天保佳話 2編6巻 208-109
ガラス使用

偏庇爲粹人改三角遣丸印甘十一
六之有鱗諳蛇神之無鱗活而遣其
鼻殺而不嗅其屁則能到作當世流
行之鼻乎此余于山三年于水三年
難行苦行苦之行之上所見開以稱
天狗也入道於是大悟粹道不復吐
以前之高慢其後有人於新地邊寺

子屋見入道之興反古相交可知老
年果掛出姫手爲透紙爲領紙終能
遂往生於身仕舞所之屑籠矣

編笠舍主人浮世鏡序

武朝保

夫世界之稱鏡者甚多先女有姿見
延鏡男有自惚髭拔鏡正月搗餅曰

国立国会図書館　天保佳話 2編6巻 208-109
ガラス使用

御鏡嫁入贈酒曰鏡樽之外鏡山鏡
岩鏡里鏡池等不及申端歌彈水鏡
淨瑠璃語手習鏡之鏡皆非鑄物不
費寒磨水銀者實爲可怪焉如此浮
世鏡作者逞胸之鏡而能照今日之
風俗阿房加志古於久禮流行之善
惡其手際埒明之早勝彼地獄淨玻

璨之鏡矣況此中所寫取悉拂新版
廿四文之紙代決不作青田亦豈類
當世生物識之書畫勸化以卷物折
本困先生家者哉趣向天下一固不
待余正銘姑出地金之安物錄合鏡
之一言云

国立国会図書館　天保佳話 2編6巻 208-109
ガラス使用

天保佳話卷之三 終

跋

鏡牡羅迦

天保佳話者何為而作也
輯所謂魚佳話之陽春
白雪以為余擧彈太平之

国立国会図書館　天保佳話 2編6巻 208-109
ガラス使用

国立国会図書館　天保佳話 2編6巻 208-109

ガラス使用

曲而已太平既収攢於三曲
今漫張此佳話者可謂卦
度勤與燒類厚也板元
或恐其不賣請添店出之
口上固有此奥書讀者
取遠而莫為天語佳
話
戊戌仲冬顔見世前三日

208
2
109

安穴先生閲

天保佳話二編

四方狂士ノ詩文ヲ弘ク輯メ先生ノ批評ヲ乞テ嗣出セント欲ス高作ヲ多ク投シ玉ハン叓ヲ希フノミ

天保十年己亥孟春發市

書林
江都　山城屋　佐兵衛
浪華　河内屋　茂兵衛
名古屋　永樂屋　東四郎
京都　平野屋　茂兵衛
山城屋　佐兵衛

玉武戈狗甫題

頓知機書

国立国会図書館　天保佳話 2編6巻 208-109

ガラス使用

208
合 1
109

国立国会図書館　天保佳話 2編6巻 208-109

ガラス使用

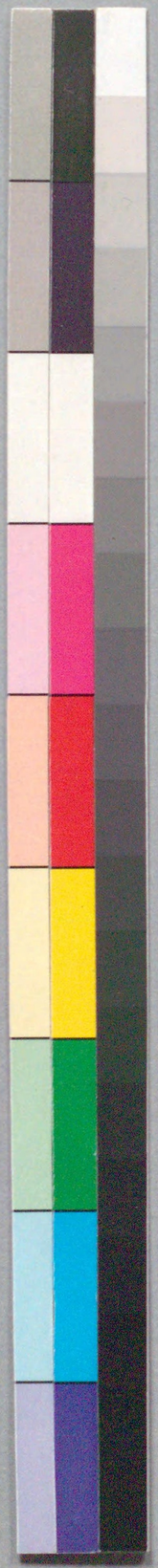

国立国会図書館　　天保佳話 2編6巻 208-109

ガラス使用