FEUILLETON DE L'ABEILLE.

NOUVELLE-ORLEANS, 5 MARS 1861.

LES PROCRITS DE SICILE,

ROMAN INÉDIT

PAR EMMANUEL GONZALÈS

Deuxième partie.

II—Suite.

—Je croyais vous haïr, et je vous aimais.

Judith ne put entendre sans tressaillir ce cri de la passion dont son instinct de femme lui fit comprendre la sincérité. Le marquis avait enfin abdiqué son masque de Celadon et de Don Juan pour devenir un vrai galant Sicilien, fougueux et violent comme un Maure.

Il la regardait attentivement, et, la voyant ainsi agitée:

—Ma haine, ajouta-t-il, était tout simplement une jalousie que je ne m'expliquais pas. J'avais le secret pressentiment que votre cœur appartenait à un autre, que cet autre avait le droit de presser votre main dans les siennes, d'effleurer votre front de ses lèvres, qu'il vous entendait lui murmurer des paroles plus douces que la plus suave mélodie, et j'étais fou de désespoir.

Judith parvint à surmonter son trouble, et, le visage couvert de rougeur, elle s'avança vers la porte en disant d'une voix altérée:

—Vous m'avez choisie pour votre jouet, excellence, il vous a plu à vous noble Sicilien, d'insulter une fille juive dans sa maison, en l'absence de son père; vous riez de mes prières, je vous demande grâce et je me retire.

Ce dédain absolu exaspéra Diodato, gâté depuis longtemps par de trop faciles conquêtes.

—Je ne me suis donc pas trompé, s'écria-t-il brusquement en se plaçant entre la jeune fille et la porte. Si vous repoussez mon amour, ce n'est point par excès de vertu, signora, c'est parce que vous aimez un autre galant plus heureux.

Et il ajouta avec un rire forcé:—Allons ... venez-en sans hypocrisie!

—De quel droit me demandez-vous compte des secrets de mon cœur? dit Judith avec une agitation singulière.

—Oh! je connais les femmes. Voyez! J'avais deviné juste, signora. Et voulez-vous que je vous dise quel est celui que vous me préférez.... C'est mon frère.... ce maudit bâtard!

La juive tressaillit et devint pâle comme un linceul.

Le Campo-Forte frappa le plancher du pied avec fureur, et, se promenant de long en large dans la chambre, les bras croisés:

—C'est un triste choix que vous avez fait là, ma chère!.... Giovanni est un rustre indigne de vous.

Judith ne songea pas qu'elle allait se trahir, et, attachant ses grands yeux de velours sur le marquis:

—Pourquoi donc le fils du marquis Pietro de Campo-Forte, demanda-t-elle avec une sorte d'ironie amère, est-il indigne de la fille du juif Isaac?

Diodato, furieux, cherchait une réplique sanglante, lorsqu'un coup de sifflet perçant et prolongé vibra lugubrement au milieu du silence.

Le sourire étrange qui passa alors sur les lèvres du marquis fit un mal affreux à Judith.

—La colère est de mauvais conseil, reprit le jeune noble, et je crois vraiment que j'allais me mettre en colère. Par pur intérêt pour vous, du reste, belle signora. Je disais donc que Giovanni est indigne de vous. Pourquoi? mon Dieu, parce qu'il n'a d'autres qualités que celles que votre imagination lui prête!

—Il m'a cependant défendue contre vous, excellence. Ai-je fait un rêve ce jour-là? Vous vous taisez. Oui, cet indigne Giovanni m'a publiquement donné une preuve irrécusable de son courage, et le courage, à mes yeux, est une vertu.

—Ce n'est parfois que l'abus de la force, quand le héros a de robustes épaules, de vigoureux poignets, et que ses adversaires ne sont pas taillés en gladiateurs ou en portefaix.

—Vous calomniez la générosité de son cœur, excellence.

—Hélas! je le connais mieux que vous ne le connaissez, signora; sa nature sauvage ne se soumet à aucun frein, à aucune loi; c'est un de ces êtres ardents et passionnés qui n'acceptent d'autres guides que leurs instincts, et deviennent, selon l'impulsion du moment, des héros ou des assassins.

Judith, indignée, brava du regard le Campo-Forte et répondit vivement:

—Eh bien! je suis convaincue, moi, que la femme qui aimera Giovanni n'aura jamais à rougir de son amour.

Diodato s'arrêta devant elle:—J'admire toujours la foi merveilleuse des femmes dans l'homme aimé, jamais fée n'a su douer son filleul au berceau de plus de mérites et de vertus qu'une femme son amant; mais laissons ce sujet, signora, et parlons de vous. Vous êtes courageuse et bonne, vous avez le cœur haut placé, vous êtes loyale et sincère! eh bien! vous serait-il possible d'aimer un lâche?

Judith sourit orgueilleusement. Diodato continua:

—Un homme capable de tuer, non pas son ennemi, mais un inconnu qui se serait livré à ses coups sans défense!

—Je serais aussi vile que lui, répliqua la juive.

—Et si ce misérable, ajouta Diodato, si ce lâche, poursuivi pour un crime si odieux, venait vous demander asile?

—Je le ferais chasser sans pitié!

—Bien, Judith, s'écria le Campo Forte. Et ni ses prières, ni ses supplications ne pourraient émouvoir en vous cette faiblesse de pitié si naturelle à la femme?

—Mais où voulez-vous en venir? murmura la jeune fille alarmée de cette étrange insistance. Vos questions me surprennent et m'effraient.

Diodato promena des regards sombres autour de lui. Il reprit avec une sorte de violence:

—Il est des hommes fanfarons de courage et de vertu, signora. Repoussez mon amour, je puis vous le pardonner, mais ne me préférez pas un de ces malfaiteurs.

A ces mots l'esprit de Judith s'illumina d'une lueur sinistre; elle aperçut l'image de Giovanni, pâle et morne, s'agiter comme dans un rêve sinistre, et la main de son amant, lourde et froide comme le marbre, s'appuyer sur son cœur. Elle pressa son front dans ses mains comme si elle n'eût pu en supporter le poids.

—Je ne vous comprends pas, excellence! balbutia-t-elle.

Diodato la saisit par le bras.

—Eh bien! celui que vous aimez, Judith, celui dont vous vantez le courage s'est conduit comme un lâche.

Elle resta immobile, les yeux fixes d'horreur, mais elle répondit:

—Vous mentez!

—Celui que vous aimez est un assassin.

Des larmes brillèrent dans ses yeux, mais elle répéta:

—Vous mentez!

Et d'un geste impérieux, quoique pouvant à peine se soutenir, elle désigna la porte du doigt.

—Le lâche, c'est vous, excellence. Le calomniateur est un lâche. Sortez!

Le jeune marquis haussa les épaules et alla entr'ouvrir doucement la fenêtre à vitraux; puis il plongea sur le jardin un regard inquisiteur, au grand étonnement de la jeune fille.

En ce moment deux nouveaux coups de sifflet retentirent, et Diodato vit distinctement une ombre s'arrêter devant une gracieuse fontaine de marbre antique, enveloppée d'un épais manteau de lierre, de myrthe et de jasmin de toutes les couleurs; jusqu'à l'urne qui en couronnait la vasque.

La colère du jeune débauché tomba aussitôt, et il prit galamment la main de la fille d'Isaac.

—Je ne sortirai pas, signora, lui dit-il en souriant, avant de vous avoir prouvé que je ne suis pas un calomniateur. Peut-être me croirez-vous quand vous entendrez celui que j'accuse avouer devant vous son crime. Je vous jure qu'il n'ose à pas me démentir.

Judith, éperdue comme si elle eût été le jouet d'une hallucination, se laissa entraîner dans le jardin, la nuit commençait à l'envelopper de ces ténèbres chaudes qui tombent des étoiles dans les pays méridionaux, et de loin la juive ne reconnut pas Giovanni qui portait un uniforme en lambeaux.

Quand ils ne furent plus qu'à quelques pas de la fontaine, le Campo Forte s'arrêta.

—Vous voyez bien cet homme accroupi devant le bassin de votre fontaine, sous les guirlandes mêlées des lierres et des jasmins. Eh bien! il a ses mains. Il lave le sang de ses mains; je ne sais. Mais cet hôte forcé qui vient de s'introduire chez vous comme un larron, par escalade, qui vient demander un refuge à une femme que son amour aveugle, c'est mon frère!

—Giovanni! s'écria la juive.

Oui, Giovanni, répéta avec un sourire railleur le marquis; c'est le bâtard qui a déshonoré notre nom, c'est le déserteur qui a tué son capitaine par trahison, enfin c'est votre héros et votre chevalier, belle Judith!

Cependant, le fugitif s'était relevé en entendant le bruit de leurs pas faire crier le sable; il les avait reconnus, et, se croyant perdu, les bras croisés sur sa poitrine, le visage pâle, il regardait avec une secrète angoisse la fille d'Isaac que Diodato tenait encore par la main.

Que fait ici ce débauché! murmura-t-il. Ah! je me souviens. Il m'avait promis de consoler Judith.

La juive s'était approchée de Giovanni, et le regardait fixement comme un juge, mais le fugitif restait calme.

—Giovanni, dit-elle d'une voix stridente, pourquoi êtes-vous venu ici? ne me trompez pas. On vous accuse d'avoir tué un homme sans défense; mais je ne l'ai pas cru. Oh! dites-moi que c'est une calomnie, et que j'ai eu raison de croire en votre honneur.

—Judith, on vous a dit la vérité; j'ai tué le capitaine Palmieri.

—Oh! le malheureux! murmura la jeune fille en laissant retomber sa tête pâle dans ses mains.

Diodato restait immobile devant Giovanni, dont la physionomie n'exprimait que la tristesse et le découragement, et, dominé par sa haine, il regardait son frère comme Caïn dut regarder Abel.

Au même instant un bruit de pas et de voix confuses se fit entendre. Nœomi entrait dans le jardin, et sur ses talons aboyait toute une meute de sbires.

A continuer. EMMANUEL GONZALÈS.

LISTE MARITIME.

Port de la Nouvelle-Orléans.

Expédiés hier

Steamship F[illegible] Apalachicola
Navire Stephen Crowell, Berry, Liverpool
[illegible] Liverpool
[illegible] Liverpool
[illegible] Liverpool
[illegible] Liverpool
Barque Ceylon, Liverpool
Goëlette Aurora, Robertson, Pensacola
[illegible]

Arrivés hier.

Steamship M[illegible], Havane
Navire Oliver M[illegible] Liverpool
Barnabas Webb, [illegible], Liverpool
[illegible], Liverpool
[illegible], Liverpool
Warner, M[illegible], Liverpool
[illegible], Scott, New-York
William & Ann, Asterstone, Cadix
Barque Anna, Wheeler, Boston
[illegible]
Antoinette, Raymond, Havane
Brick Contract of New-Orleans, Colors, Palerme
[illegible], Tampico
Goëlette Tamaulipas, [illegible], Apalachicola
[illegible], Rio Janeiro
Mary Eden, Mott, Pensacola
[illegible], Campeche
[illegible], Perry, Baltimore

☞ Pour les bateaux, voir l'anglais.

Au bas du fleuve.

Navire Alex M. Neil, Bowers, Philadelphie
W. R. Nibby, Barstow, Savannah
Goëlette Ocal Dickinson, Johnson, New York
C. H. M[illegible], Passe Sabine

POUR LES ATTAKAPAS.—Le bateau à vapeur [illegible], T. D. HINE, capitaine D. R. M[illegible], partira aujourd'hui à 5 heures ce soir, pour les Attakapas. On trouvera M. J. J. Atkinson au bureau.

POUR OPELOUSAS.—Le bateau du marcheur ERA No 7, capitaine Lucius J. Whitworth partira positivement à 5 heures ce soir, pour Simmsport, Old River et tous les points dans la susdite section.

LE COMET POUR LE LAC BISTINEAU.—Le paquebot régulier COMET partira à heures précises, demain après-midi, pour Minden, Morrow et les ports intermédiaires, sous le commandement du capitaine avantageusement connu W. V. Harrel, avec J. T. Reeder au bureau.

POUR LA RIVIERE ROUGE.—LE TEXAS.—Ce soir à 5 heures. Ce bateau neuf et du marcheur, partira pour tous les points de la Rivière Rouge jusqu'à Jefferson. Le Texas est commandé par le capitaine C. W. Stinde qui est [illegible] MM. D. A. [illegible] et W. T. Perry pour commis. Les passagers sont priés de visiter le Texas avant de déposer leur argent ailleurs.

POUR LA RIVIÈRE ROUGE.—Le rapide et léger bateau HOMER partira ponctuellement à 5 heures, cette après-midi, pour Shreveport et Jefferson.—Le capitaine Wm Perry, est sur le pont, et M. J. W. Par[illegible] dirige les affaires du bureau. Nous recommandons le Homer et ses officiers.

BULLETIN COMMERCIAL.

NOUVELLE-ORLEANS.

Lundi soir, 4 mars 1861.

La demande de coton a été modérée aujourd'hui. Les ventes comprennent environ 4500 balles, à des prix irréguliers.

CLASSIFICATION DE LIVERPOOL.
LOUISIANE ET MISSISSIPPI.

Inférieur	— @ —
Ordinaire	7¼ @ 7¾
Bon ordinaire	8¾ @ 9
Low Middling	9¾ @ 10
Middling	10¾ @ 11¼
Good Middling	12 @ 12¼
Middling Fair	nominal.
Fair	nominal.
Good Fair	nominal.
Good & Fine	nominal.

TABAC—Aucune transaction digne de remarque.

SUCRE—800 boucauts, à des prix fermes. Fair à fully fair, 4⅛ @ 5⅜ cts la livre.

MÉLASSE—1800 barils à 26 @ 28 cts le gallon.

FARINE—1850 barils dont 100 de superfine à $5 12½; 500 à $5 45, 600 en lots au même prix, 350 d'extra à — 100 de low extra à $6 et 200 de choix à $7 50 le baril.

MAÏS—Environ 26,500 dont 5,500 de mélange à 53, 150 de mélange jaune à 55, 15,000 de mélange en lots à 56, 300 à 58, 450 de mélange blanc au même prix, 300 de blanc à 60, 400 à 65, 660 à 68, 490 dans de vieux sacs à — et 100 de blanc de laiterie à 70 cts le boisseau.

AVOINE—Environ 750 sacs de St-Louis y compris 475 à 43, 125 à 41 et 150 à 45 cts le boisseau.

SON—350 sacs à $1 les 100 livres.

BLÉ—150 sacs de blanc à $1 50 le boisseau.

PORC—250 barils de mess vendus samedi à $19 50. Aujourd'hui 100 barils à $19.

GRAISSE—100 barillets à —.

BACON—20 boucauts de plats côtés désossés à 11⅛ cts la livre.

VIANDE—20,000 livres (sèche salée) à 6¼ cts les épaules, 8⅛ les jambons et 8¼ cts les plats côtés; 120 boucauts de porc en grenier à des conditions particulières.

CAFÉ—165 sacs à 11¾, 259 à 12⅛ et 50 à 12¾ cts la livre.

FRET—Un navire pour Liverpool à ½ d le coton et un pour l'Europe à des conditions particulières.

MARCHÉ AUX BESTIAUX.

Jefferson City, 5 mars 1861.

Reçu depuis samedi 239 bœufs de l'Ouest, 217 bœufs du Texas, 142 veaux, 142 porcs et 687 moutons. Le stock est peu étendu plus que suffisamment à la demande. Nous cotons comme suit:

Bœufs de l'Ouest, par 100 liv., 1re qualité	6 00 @	7 50
" " 2e "	5 00 @	7 00
" du Texas, par tête, 1re qualité	20 00 @	30 00
" " 2e "	14 00 @	18 00
Veaux " "	6 00 @	10 00
Moutons 1re qualité	5 00 @	6 00
" inférieurs	3 00 @	4 00
Porcs (de l'Ouest) par 100 livres	5 00 @	6 50
Vaches laitières, par tête 1re qualité	40 00 @	80 00
" " 2e "	30 00 @	36 00

Steamboats partant aujourd'hui.

RIVIÈRES:

Riv Rouge—Texas, Stinde	5 P M
Riv Rouge—Homer, Perry	5 P M
Lac Bistineau—Comet, Harrell	5 P M
Opelousas—Era No 7, Whitworth	5 P M
Riv Ouachita—Judah Touro, Lanphere	5 P M
Riv Ouachita—Lizzie Simmons, Moore	5 P M
Attakapas—T D Hine, Muggah	5 P M

RAIL-ROAD PONTCHARTRAIN:

Mobile—Bateau de la malle	3½ P M
Ocean Springs—Creole, Walker	9 A M
Covington—Arrow, Hoffman	10½ A M

MAISON
GUILBAUX & GIEFERS,
Successeurs de T. DANFLOUS,
121 Rue Royale. 123.

IMPORTATION de Selles anglaises et françaises et manufacture de Selles et Harnais, d'équipement militaire du Sud.

—ATTENTION—

[illegible] Brides, Fouets, Selles, [illegible] d'Angleterre et de France, [illegible] chasse et d'escrime. 15 fév

No 39. CHARTRES STRT. SIGN OF THE GOLDEN MORTAR. No 39. CHARTRES STRT.

ESTABLISHED IN 1829.
By
F. P. DUCONGÉ.

Droguiste, en gros et en détail.
Produits chimiques anglais, français et américains.

Cette maison offre aux habitants de la campagne et au planteur l'avantage de se procurer un assortiment complet de *Drogues produits chimiques* et préparations pharmaceutiques employés dans la pratique ordinaire française.

Aussi un grand assortiment de MÉDICAMENTS PATENTÉS d'origine anglaise, française et américaine.

Assortiment d'articles variés du ressort de la pharmacie et droguerie.

EAUX DE VICHY!

32 caisses eaux de Vichy (de la nouvelle [illegible])
[illegible] de Vichy pour boissons.
[illegible] de Vichy (préparé avec les sels naturels)
[illegible] pastilles de Vichy du docteur [illegible]
[illegible] pilules de Denault;
[illegible]
300 flacons de sirop de quinquina ferrugineux de Dorvault;
[illegible] Lait Antéphélique de Candès de Paris;
200 flacons phosphate de fer soluble de Leras;
[illegible] sirop de Flon;
[illegible] dragées de Santonine de Collas, Pelletier & Geffard;
[illegible] pilules de Vallet;
500 flacons pilules de Blancard
600 flacons perles d'Ether;

Ainsi qu'un approvisionnement considérable en huile de foie de Morue de Hogg, quinquina Laroche, vin de Seguin, Eaux Antiglaireuses, capsules de Mothes, eau de Mélisse des Carmes.

Parfumerie de Leroy de Cottin, parfumerie extra fine de Paris, &c., &c.

A vendre en gros et en détail au grand Dépôt du Sud, encoignure des rues Royale et Ste-Anne.

LOUIS CASTEL, agent.

REÇU par le navire Express, du Havre et par les steamers Star of the West, Cahawba, Havre, de New-York, un grand assortiment de médicaments et produits chimiques, à vendre par O. ROBIN, pharmacien.

25,000 sangsues [illegible]
[illegible] boîtes dragées stomachiques de [illegible]
[illegible] flacons à pilules Blancard,
[illegible] pilules Vallet,
[illegible] pilules de Laville,
[illegible] pilules de Denault,
[illegible] crenets en biscuit, de toutes dimensions,
[illegible] porcelaine fine, à bec et [illegible]
[illegible] appareil de déplacement
[illegible]
Camomille, bois de [illegible], feuilles, fumeterre, centaurée, tamarin, [illegible] trèfle d'eau, esprit de vin, [illegible] pyrèthre, pimpinelle aq., petite-chêne, [illegible] fougère, [illegible]
Tous ces extraits sont garantis purs et préparés d'après le codex français par M. Menier, de Paris.
250 grammes [illegible] 250 grammes quinoïdine,
[illegible] d'Alembroth cristal.—50 gr. apiol,
250 grammes émétine du codex,
100 kilos poudre de gomme arabique No 1,
50 do térébenthine de Venise,
5000 têtes de pavots extra grosses,
40 kilos beurre de cacao,
10 do roses de Provins,
2 do amande [illegible]
2000 lancettes Caprie, Lacret et Charrière,
20,000 sondes, et bougies, [illegible] en caoutchouc,
20 kilos capsules Cavelier, au baume de copahu, cubèbe et fer,
100 douzaines seringues à injection, en verre,
400 kilos fécule de pomme de terre,
200 do graine de lin Norwège, véritable.
A vendre au plus bas prix, par O. ROBIN, pharmacien,
25 mai encoignure Ste-Anne et Villeré

Pharmacie J. B. Avequin,

Rue St Pierre, No 68,

Entre Royale et Bourbon.

REÇU par les derniers arrivages du Havre un grand assortiment de Produits chimiques, Pharmaceutiques et de substances médicinales venant des premières maisons de Paris, de la plus belle et de la meilleure qualité. Notamment, fleurs de camomille, de mauve, de guimauve, de violette, de tilleul, d'une beauté remarquable, et une foule d'autres substances qu'il serait trop long d'énumérer.

Vases, appareils, ustensiles de chimie de toutes sortes, capsules en porcelaine de toute grandeur, cornues en porcelaine, en verre, en grès de toutes dimensions, tubes, éprouvettes graduées et simples, tubes de sûreté, tubes courbés, flacons à [illegible] pour appareil de Woolf, capsules creusées, [illegible] en platine constamment à vendre. 4 mai

Dépôt des eaux minérales naturelles, de France, à la Nouvelle-Orléans.

Du débarquement du navire Express, du Havre
50 caisses eau de Vichy, de toutes ses sources
200 flacons eau [illegible] de Bonnes

A vendre par E. E. MOUGIN, pharmacien,
28 mai Encoignure Dauphine et Douane.

Reçu par les navires Stephen Crowell et Kate Dyer du Havre,
[illegible] bouteilles Sirop de Briant,
[illegible] do de Lamouroux,
[illegible] do de Cuisinier,
[illegible] do de Johnson,
450 do de Labélonye,
500 bouteille Sirop de Citrate de fer de Cuble,
[illegible] do dépuratif de Larrey,
[illegible] do de Raifort iodé de Grimault,
[illegible] do de Quinquina ferrugineux idem,
[illegible] vin de Quinium de Labarraque.
2000 bouteilles Vin de Seguin,
[illegible] Antiglaireux de Paul Gage,
[illegible] do Dépont,
[illegible] Huile de Foie de Morue de Hogg,
[illegible] Sirop de Sentiment de Berthe,
[illegible] Pilules de Blancard
[illegible] de Vallet,
[illegible] Colbert,
[illegible]
[illegible] Capsules de Mothes,
2500 [illegible] Phosphate de fer soluble de Leras,
[illegible] Poudre de Charbon de Belloc
1500 livres Fécule de Pomme de terre de Grouit,
[illegible] Tapioca de Groult.

Un choix d'Extraits des meilleures maisons de Paris, produits chimiques, toutes sortes d'ustensiles en verre, porcelaine, Cuivre, Mortiers, Biberons, &c.

Un grand choix de Parfumerie fait dans les meilleures maisons de Paris.

SUCRE D'ORGE A L'EAU DE VICHY à vendre par EDOUARD GUILLOT,
18 fév. 130 rue Royale.

Par les derniers arrivages de France.

Reçu par le soussigné "ancienne maison H. Bonnabel"—Articles de droguerie, produits chimiques, médicaments spéciaux, etc., parmi lesquels—
Vératrine, 160 flacons.
Baume [illegible] de fer.
Valérianate de quinine, &c.
Extrait d'Ipéca, &c.
Pâte de Regnauld.
Capsules de Raquin.
Poudre de Roger, etc.
Eau de laurier cerise, &c.
Eau de tilleul.
Esprit de Cochléaria.
Alcoolat de raifort, &c.
Sirop de fleurs de pêcher.
Feuilles de patchouly.
do de frêne.
Roses rouges.
Onguent populeum.
Oreille en pâte, &c. &c.
Cornues appareils en verre.
15 avril— B. JOURDAN.

EN débarquement du navire Laura, de Barcelonne
—40 barriques vin de Catalogne.
6 octaves vin de Porto, de Portugal.
6 do vin de Madère sec de Portugal.
6 barils de Jerez sec.
6 do Muscat doux.
6 do Malaga doux.
6 do Malaga sec.
A vendre par CHAUDET & NEE,
21déc 147 et 149, Royale.

AMUSEMENTS.

THÉATRE DE L'OPÉRA.

Mardi, 5 mars 1861,
Deuxième représentation de
JERUSALEM,
Grand opéra en 4 actes, de Verdi.

Jeudi soir, 7 mars.
2me représentation de
Le Pardon de Ploermel,
Opéra nouveau en 3 actes, de Meyerbeer.
☞ On commencera à 7 heures.

ACADÉMIE DE MUSIQUE,
Rue St-Charles.

Première semaine des représentations des
ZOUAVES D'INKERMAN,
Opéras bouffes, spectacles militaires, exercices des Zouaves, manière de combattre et de repousser l'ennemi, &c.

GRAND SUCCÈS!
Mardi soir, 5 mars 1861.

Seconde représentation des Zouaves. On commencera par une GRANDE OUVERTURE exécutée par l'Orchestre, après quoi MILITAIRE et PENSIONNAIRE, comédie—Le spectacle se terminera par LA CORDE SENSIBLE. Pendant le spectacle, sorties faites sur les Russes, l'attaque et l'échec.—AMBUSCADE A TRACKTIR—Combat à la baïonnette entre les Russes et les Zouaves, &c.

Prix d'entrée, 50 cents. Les enfants et les domestiques paieront moitié prix aux représentations de jour seulement.

☞ Les portes s'ouvriront à 6 heures et demie. Le spectacle commencera à 7 heures et demie précises.

☞ Les ZOUAVES ne joueront dans aucun des autres théatres de la Nouvelle-Orléans.

☞ Le Musée est ouvert.—Vaste répertoire de curiosités; l'Aquarium, le steamship monitor, &c.
Prix d'entrée, 50 cents. 5 mars

THÉATRE D'ORLÉANS.

SAMEDI 9 MARS 1861,
BAL
Paré et Masqué,
A l'instar des Bals du Grand Opéra de Paris.

PRIX D'ENTRÉE...... Pour un Cavalier, $2 50.

S'adresser au Contrôle du théâtre d'Orléans, pour les billets et la location des loges, tous les jours, de midi à 3 heures.

☞ Aucune dame ne sera admise sans cavaliers
Le Bal commencera à 8½ heures

THÉATRE DES VARIÉTÉS.

Mardi soir, 5 mars,
Sixième représentation de JEANIE DEANS, drame—PAS DE DEUX, danse par Mlle Francis et M. Brilliant—On commencera par THE TWO BUZZARDS.

THÉATRE ST-CHARLES.

Mardi soir, 5 mars,
COLLEN BAWN OR THE BRIDES OF GARRYOWEN, drame—Le spectacle commencera par un vaudeville.

Musée de Spalding & Rogers,
A côté de l'Académie de Musique.
Prix d'entrée..........50 cents.
Enfants et domestiques..........moitié prix.
Ouvert jour et nuit, de 10 heures du matin à 10 heures du soir.

Le grand Aquaria
Un steamship en miniature,
L'orchestre mécanique,
Un squelette du plus grand des
Boa Constrictors.
et 100,000 autres curiosités.

Musée de Vanucchi,

Rue St Charles, No 107, presqu'en face du Théâtre St Charles.

Engagement pour quelques jours seulement de FANNIE WALLACE, la GÉANTE D'ECOSSE, qui pèse 675 livres, et a eu l'honneur d'être présentée à la reine Victoria. Elle se montre pour la première fois aux Etats-Unis.

LE TEMPLE DE L'ART.

Renfermant plus de 250 FIGURES de grandeur naturelle, représentant beaucoup des plus célèbres sujets d'histoire. La plupart de ces figures sont mues par le mécanisme.

Il a été ajouté à la magnifique collection la RÉCEPTION DES AMBASSADEURS JAPONAIS par le président Buchanan, le 17 mai, à la Maison Blanche. Les vêtements et les armes ont été présentés à Vanucchi par ordre du prince Simimo Bouzen.

La conférence entre LOUIS NAPOLÉON, VICTOR EMMANUEL et GARIBALDI. On considère ces figures comme des ressemblances frappantes.

LA NAISSANCE DU CHRIST DANS LA CRÈCHE, magnifique tableau.

LA CÈNE—LE JUGEMENT DU CHRIST—LES HÉROS DE LA CRIMÉE ET LES PUISSANCES D'EUROPE.—Le vieux JOHN BROWN ET SES COMPLICES. Leurs traits et leur taille sont fidèlement reproduits.

Prix d'entrée, 50 cents, moitié prix pour les enfans.
19 nov—

ACADÉMIE DE DANSE D'ANGELINA.

NOU SAU SALON, 169, RUE GIROD au coin de la rue Baronne.

M. et Mme ANGELINA annoncent respectueusement à leurs amis et au public en général que leur
ACADÉMIE DE DANSE
sera ouverte [illegible]
Classe d'enfants: tous les mardis, jeudis et samedis de 4 à 6 heures du soir. [illegible]

Galveston et la Baie de Matagorda

Jour de départ, JEUDI 7 mars, à 8 h. A. M.
LIGNE DE LA MALLE DES ÉTATS-UNIS entre la Nouvelle-Orléans et le Texas, pour Galveston et la Baie de Matagorda. L'excellent steamship TEXAS, [illegible], commandant C. Fowler, partira comme ci-dessus, emportant les malles des États-Unis. Pour fret ou passage (beaux emménagements) s'adresser à bord ou à
I. C. HARRIS, directeur,
No 57, rue du Camp.

Un steamship de cette ligne partira tous les jeudis et dimanches pour les mêmes ports.

Pour la Havane directement.

[illegible] le superbe steamship HABANA, double et chevillé en cuivre, [illegible] partira de son wharf, au pied de la rue St-Joseph, Premier District, [illegible] avec passage, ayant de magnifiques emménagements, s'adresser à
PUIG BROTHERS
1er fév. No 57 rue de la Douane

Brazos Santiago.

Jour de départ, VENDREDI, 15 Mars à 8 h. A. M.
POUR BRAZOS SANTIAGO. Ligne de la Malle des États-Unis de la Nouvelle-Orléans et de Brazos Santiago. Pour Brazos sur Indianola.—L'excellent steamship ARIZONA, commandant R. N. Smith, partira, [illegible] avec les malles des États-Unis. Pour fret ou passage, (beaux emménagements), s'adresser à bord ou à
I. C. HARRIS, Directeur,
2 mars 57, rue du Camp.

Vera-Cruz.

Jour de départ, VENDREDI 15 mars, à 8 heures A. M.
POUR VERA CRUZ.—Ligne de la malle [illegible] le steamship TENNESSEE, commandant Thomas Forbes, partira [illegible] emportant régulièrement la malle des États-Unis. Pour fret ou passage (ayant de beaux emménagements pour les passagers de la cabine et du pont), s'adresser à
I. C. HARRIS, directeur,
No 57, rue du Camp.

☞ Le Tennessee partira de la Nouvelle-Orléans régulièrement le 1er et le 15 pour Vera Cruz, partant le dernier port le 7 et le 21. Aucun fret ne sera reçu sans un ordre. 2 mars

Galveston et la Baie de Matagorda

Jour de départ, DIMANCHE, 3 mars, à 8 h. A. M.
LIGNE DE LA MALLE DES ÉTATS-UNIS ENTRE LA NOUVELLE-ORLÉANS, GALVESTON ET LA BAIE DE MATAGORDA.—L'excellent steamship MEXICO, double et chevillé en cuivre, commandant W. H. Talbot, partira comme ci-dessus, emportant les malles des États-Unis. Pour fret ou passage, ayant de magnifiques emménagements, s'adresser à bord ou à
I. C. HARRIS, directeur,
No 57, rue du Camp.

Un steamship de cette ligne partira pour les susdits ports tous les dimanches et jeudis. 27 fév

Pour Key West et les ports de la Floride.

Partira JEUDI, 14 mars, à 8 heures A. M.
LIGNE DE LA MALLE DES ÉTATS-UNIS.
POUR KEY WEST ET LA HAVANE via Pensacola, Apalachicola, St. Marks, Cedar Keys et Tampa Bay.—L'excellent steamship GALVESTON, double et chevillé en cuivre, commandant W. Hutchins, partira ainsi qu'il est dit plus haut, avec les malles des États-Unis. Pour fret ou passage ayant de magnifiques emménagements, s'adresser à
I. C. HARRIS, directeur, 57 rue du Camp.

Le fret pour Apalachicola, St-Marks et Tampa Bay est sujet aux frais d'allège payés par le steamer, mais aux risques des consignataires.

Le fret pour les ports de la Floride doit être payé en monnaie courante à la Nouvelle-Orléans. 27 fév

POUR LA HAVANE, directement.

Départ de la Nlle-Orléans, le 13 et le 28, à 8 heures A. M.; départ de la Havane, le 6 et le 24, à 4 heures P. M. de chaque mois.

POUR LA HAVANE, directement.—Le beau steamship GENL MIRAMON, commandant J. K. Caignin, partira de son wharf, au pied de la rue St-Joseph, Premier District, avec les malles des États-Unis et des passagers. Pour fret ou passage (excellents emménagements), s'adresser à
J. ACEBO.
ou à A. COSTA,
7 fév— Rue de la Douane, No 16.

A L'Exposition de Paris.

La plus belle collection de plantes apportées directement par les derniers arrivages de France. M. PELLORCE, fleuriste et pépiniériste à Paris et Versailles (France) a l'honneur d'informer les Dames et les Messieurs, qu'il vient d'arriver à la Nouvelle-Orléans, avec la plus belle et la plus riche collection de plantes qui aient paru jusqu'à ce jour. [illegible] magnolias, daphnées, [illegible] arbres, dentelles [illegible]; arbres à fruits poiriers, pommiers, cerisiers, pruniers, vignes, pêchers nouveaux, abricotiers, framboisiers perpétuels, fraisiers, groseilliers différentes espèces, bulbes à fleurs, amaryllis, dahlias nouveaux, graines de fleurs, 12 nouvelles espèces d'orangers. Pour lot qui ont paru à l'exposition: potagères, différentes espèces. Le tout à des prix les plus modérés.

Nota—MM les amateurs qui m'honoreront de leur confiance voudront bien passer rue de Chartres No 204, encoignure Madison. On se charge des emballages et des envois pour la campagne et l'étranger. Des catalogues sous délivrés gratis audit magasin rue de Chartres, 204. 12 fév—1m

Plantes nouvelles et étrangères.

M. BELLET, jardinier-fleuriste et pépiniériste de Gand (Belgique), membre de la société nationale de France, Algérienne et Belge, a l'honneur d'annoncer aux dames et aux messieurs qu'il est arrivé en cette ville avec une grande collection de plantes à fleurs et à fruits, des plus rares que la Société Horticole ait découvert jusqu'à ce jour, savoir: 540 variétés de rosiers nouveaux, toutes variétés en rosiers remontant, non compris 12 rosiers nouveaux de perpétuels, comme camélias, magnolias, [illegible], pivoines en arbre, amaryllis, [illegible], &c. Arbres à fruits, tels que poiriers, pommiers, cerisiers, pruniers, vignes, pêchers, non compris la pêche d'Alger, fruit qui pèse une livre et demie, &c., pêcher, abricotier, aussi l'abricotier monstre de Smyrne; [illegible] espèces d'orangers, d'Afrique, bonne à manger la même année de plantation, et une infinité d'autres plantes, racines et graines de fleurs et potagères, dont le détail serait trop long.

Les amateurs trouveront des catalogues au susdites plantes au magasin, rue Royale, au coin de la Poste, près de la rue du Canal. 14 fév—1m

Graines fraiches de Jardin age

De la nouvelle récolte,
—*Nouvellement reçues.*—

Navet plat [illegible],
Navet plat rond rose,
carotte ½ longue,
Betteraves courtes rouges,
Bette blanche carde,
Betteraves longues rouges,
Choux pommés, 6 grands [illegible],
Choux lancés, variétés, radis 5 variétés,
Choux fleurs, brocoli, choux de Savoie,
Chou de Bruxelles, chou cavalier,
Navet Rutabaga blanc et jaune,
Choux raves, navet, moutarde brune,
Asperge de Hollande, oseille, et sarriette,
Grosse tomate, aqua, haricot blanc,
Gourganes ou fève des marais,
Laitue impériale, laitue royale,
Laitue romaine, laitue d'hiver paresseuse,
Grosse laitue d'hiver, chicorée, [illegible],
Scarole, céleri plein blanc, céleri raves,
Cresson [illegible], persil [illegible],
Persil frisé, épinard large feuilles,
Panais, salsifis, [illegible], [illegible],
Doucette ou mâche, cerfeuil et safran,
Gros piment doux, pois Washington, pois royal.

A vendre au plus bas prix modérés, rue Vieille-Levée, No 312 autrefois 181, en face Quartier et Hôpital.

P. S. Le soussigné prévient les personnes qui l'honorent de leur confiance qu'il a repris la direction de son magasin où on trouvera tous les jours depuis midi pour remédier à la vente [illegible] des arbres [illegible]. [illegible] pour plantes, arbres ou arbustes; l'après-midi, il y a des pépinières à Gentilly.

7nov J. MENARD.

B. DOUR,
Marchand de graines,
29, rue Conti, autrefois 23.

Vient de recevoir par les navires Assyria et Heidelberg, du Havre, un assortiment complet de graines de jardinage, potagères et fourragères, etc., telles que Artichaut, Asperge, Romaine,

Betterave,	Moutarde,
Chouffleur,	Navet,
Chou cabus,	Rutabaga,
Chou baltif d'été,	Chou navet,
Carotte,	Chou rave,
Céleri,	Ognon,
Cerfeuil,	Oseille,
Chicorée,	Panais,
Cresson,	Persil,
Laitue,	Poireau,
Roquette,	Poirée,
Pois,	Radis,
Salsifis,	Scorsonère,

Haricots de Soissons,
Haricots nains et rames,
Trèfle blanc, rouge et incarnat, graines pour les et aux constamment en mains, graines de fleurs. Le ton de différentes qualités de chaque espèce les assorts.
Avendre à des prix modérés. jan v

L'AMER-VIN IMPÉRIAL

Du Dr J. Bovee Dods,

Est fait avec un vin pur qui a deux fois la force ordinaire des autres vins et n'est importé que par une seule maison des États-Unis. Il entre les racines suivantes: oscout de Salomon, du spicenard; de la consoude, des fleurs de camomille, de la gentiane, de l'écorce du mûrier sauvage et du bay berry.

Nous défions
LE MONDE
D'EN PRODUIRE
UN EGAL!!

Nous ne prétendons pas avoir découvert des racines "connues seulement des Indiens de l'Amérique du Sud", "et qui peuvent guérir toutes les maladies auxquelles l'homme est sujet", mais nous croyons présenter au public une préparation que tout médecin capable approuvera et recommandera comme remède pour le

Commencement de consomption,

La faiblesse des poumons, l'indigestion, la dyspepsie, les affections nerveuses, la paralysie, les hémorroïdes, les maladies particulières aux dames, la faiblesse qui exige toujours un tonique. Cet amer est sans contredit

Ce qu'il y a de mieux!

C'est un précieux remède pour les maux de gorge, si commun parmi les membres du clergé.

Pour les personnes âgées et infirmes, pour celles qui ont une constitution faible, pour les ministres de l'Évangile, les avocats, les orateurs, les teneurs de livres, les tailleurs, les couturières, les étudiants, les artistes et tous ceux qui mènent une vie sédentaire, c'est une excellente préparation.

C'est une boisson saine et d'un goût délicieux, produisant le même effet agréable que de l'eau-de-vie ou du vin, sans enivrer. Les personnes qui se sont adonnées aux liqueurs fortes et voudraient s'en abstenir ne sauraient rien prendre de mieux. L'AMER DE DODS ne renfermant pas les poisons que contiennent les vins et les liqueurs dont le pays est inondé.

Non seulement l'AMER DE DODS GUÉRIT de la maladie, mais il la PRÉVIENT. Il devrait être chez tous ceux qui habitent un pays où l'eau est mauvaise et où sévissent les fièvres en frisson. On peut le donner sans crainte aux enfants et aux petits enfants.

Les médecins, les membres du clergé, les orateurs qui prêchent la tempérance devraient aider à la circulation de cet amer et chasser ainsi la maladie et l'ivrognerie.

CHARLES WIDDIFIELD & Co,
Propriétaires,
No 78, Williams street, New-York.

A vendre par tous les droguistes.
Agence pour la vente en gros et en détail, dans l'État de la Géorgie. PLUMB & LEITNER, à Augusta, Géorgie.
A vendre à la Nouvelle-Orléans, en gros et en détail, J. WRIGHT & CO,
11—7avril 21 et 151, rue de Chartres

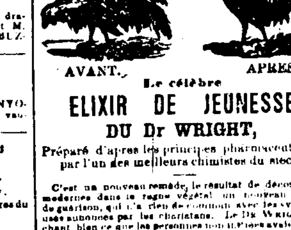

Le célèbre
ELIXIR DE JEUNESSE
DU Dr WRIGHT,

Préparé d'après les principes pharmaceutiques par l'un des meilleurs chimistes du siècle.

C'est un nouveau remède, le résultat de découvertes modernes dans le règne végétal; un nouveau moyen de guérison, qui n'a rien de commun avec les systèmes usés annoncés par les charlatans. Le Dr WRIGHT, sachant bien ce que les personnes ont à [illegible] souffrir des empiriques, croit de son devoir de faire essayer son Élixir par toute la Faculté [illegible] seule voix discordante, en a reconnu [illegible] de l'homme alors que toutes les autres [illegible] opération ont été employées en vain. Des années d'étude et une volonté qui ne recule devant aucun obstacle ont fait réussir le Docteur et il offre maintenant avec confiance au public comme la seule préparation qui puisse guérir des maladies suivantes:

L'abattement physique et moral
Le sang qui se porte à la tête,
La confusion des idées,
L'hystérie,
L'irrascibilité générale,
L'agitation et l'insomnie,
Absence de forces musculaires
Le manque d'appétit,
La dyspepsie,
Le découragement,
La désorganisation ou la paralysie des organes de la génération;
Les palpitations de cœur

En un mot toutes les affections qu'engendrent la faiblesse et les nerfs.

☞ Prix, $2 la bouteille ou trois bouteilles pour $5. Expédition, par la malle, pour toutes les parties des États-Unis. A vendre par tous les droguistes respectables des États-Unis et des Canadas. Escompte libéral au commerce.

J. WRIGHT & CO,
Propriétaires,
Nos 21 et 151 rue de Chartres,
14mars—lan vbo Nlle-Orléans, Lou.

L'Amer Stomachique

DE

HOSTETTER.

Les Lois de la Santé.

☞ LORD BYRON a exprimé [illegible] PREMIÈRE [illegible] SANTÉ [illegible] LONGUE EXISTENCE. [illegible]

[illegible]

LA DYSPEPSIE.

[illegible]

LA CONSTIPATION

[illegible]

LA MALADIE DE FOIE

[illegible]

LES FIÈVRES

[illegible]

La meilleure preuve de sa vertu de

L'AMER STOMACHIQUE DE HOSTETTER

c'est qu'on essaie souvent de l'imiter. [illegible] et protégera les acheteurs plus efficacement à l'avenir.

L'AMER STOMACHIQUE DE HOSTETTER est un remède pour la dyspepsie, la diarrhée, la pesanteur, la faiblesse, les fièvres en frisson, la maux de tête, les fièvres bilieuses remittentes, les pertes des forces et la faiblesse des vieillards. [illegible] ordinaire, parce qu'ils [illegible] du monde. [illegible] la victime de la diarrhée qui n'a rien de mieux [illegible] qui a la fièvre bilieuse [illegible] vide pour en acheter une autre. Les docteurs sont considérés comme une préparation merveilleuse. Vous pourquoi en essayant [illegible]

A vendre par tous les pharmaciens et par tous les marchands. [illegible]

MAISON DREZ,

CHAPELLERIE FRANCAISE
Articles Civils et Militaires,
61, rue de Chartres.

Kepys militaires de tous grades, faits sur ordre et à la mesure exacte de la tête, prise par le conformateur.

Chapeaux de soie de tous genres, adhérent, remarquables par leur légèreté;
Castoriens noirs, superfins;
Souples hommes et enfants de tous genres, Maures Victoria, Tonbet, Montow, castors bruns et gris;
Cr. kets master pieces;
Chapeaux souples, Malakoff noirs et bruns;
Magenta et Adalbert, articles nouveaux;
Assortiments pour gentres;
Spécialités pour enfants, Andalous et Tudors en velours, feutre gris et noirs ornés velours et plumes, ou bien en peluches nouveaux, sortant des meilleures manufactures de Paris;
Casquettes drap et velours pour hommes et enfants, pour voyages, en soie très légères pour bureaux.

Outre son importation directe de chapeaux de soie, tous de qualités supérieures, la maison DREZ étant pourvue d'employés de premier ordre, ayant toujours en main les principaux genres les plus courants, est à même de satisfaire toutes les demandes pour désirer sa clientèle et dans le plus prompt délai.
23janv—1an

Grand Chemin de Fer de la Nouvelle Orléans, de Jackson et du Nord.

DEUX convois pour passagers partent tous les jours du dépôt, à l'encoignure des rues Calliope et Magnolia,—le convoi de la malle à 7 h A. M. et le convoi Express à 7 h P. M. La voie se relie avec toutes celles du Nord et de l'Est, et l'on vend des tickets pour toutes les principales villes du Nord et de l'Est.

Temps pour aller à New-York, trois jours et 16 heures; prix, $43.—Pour plus de détails, s'adresser au General Ticket Office, rue de Camp No 113.

Le fret est reçu au dépôt, au pied de la rue Calliope, jusqu'à 3 h. 30 P. M., tous les jours, les dimanches exceptés. La Compagnie n'est pas responsable des pertes occasionnées par l'incendie.

Le convoi d'excursion à Magnolia partira le SAMEDI à 4 heures P. M. T. S. WILLIAMS,
3 nov Surintendant-Général.

CHEMIN DE FER PONTCHARTRAIN.

Arrangement d'hiver.

A partir de JEUDI, 25 octobre 1860. Prix pour aller au Lac et en revenir (le même jour)..........25 cents.
☞ Achetez les tickets au bureau, au-dessus de la gare.

—DE LA VILLE—				—DU LAC—			
6 h. A. M. char à cheval.				6 h. A. M. convoi à vapeur			
6¾	do do convoi à vapeur.			7	do	do	do
7¾	do do	do		8	do	do	do
9	do do	do		9¾	do	do	do
10¼	do do	do		11¼	do	do	do
Midi	do do	do		1 heure P. M.	do	do	
2 heures P. M. do		do		2½	do	do	do
3½ do (malle) do		do		4½	do	do	do
5 heures P. M. do		do		6	do	do	do
6½ do do		do		7	do	do	do
7¼ do do		do		8	do char à cheval.		

Voyages extra ou spéciaux, pendant la nuit (en donnant avis au conducteur)......$3,00 par voyage.

Le convoi à vapeur s'arrêtera à la station de Gentilly, sur avertissement, excepté pour les voyages de la malle. Prix, 15 cents pour aller et autant pour revenir. Le conducteur doit être averti avant le départ.

Les omnibus partent de la rue du Canal toutes les cinq minutes, pour le dépôt. G. PANDELY,
25 oct—1an Surintendant.

EN débarquement du navire Resolute, de Bordeaux —5 et 2 pipes brandy J. Denis, Henry Mounié & Co. Cognac; 35½ pipes brandy Pinet, Castillon & Co Cognac, récoltes 1853, 1857, 1858, 1859; 20¼ et 30⅛ pipes, brandy Melady, 40 caisses 50½ bouteilles vin rouge Pichon Longueville.

En débarquement du navire A. Thompson, Liverpool—184 tierçons, pintes et quarts pale et strong ale de Wm Younger & Co, Edinburgh, à vendre par
BRULATOUR & CO,
16 fév No 30, ancien 53, Vieille Levée

RAISINS, raisins—1,500 boîtes, 1,500 ½ et 1,500 ¼ M. R.
2000 boîtes, 2000 ¼, 600 ¼ raisins Layers. Nouvellement reçus et à vendre par
PIAGGIO & VIOSCA, Jr.,
1mars Nos 62 & 64, rue Vieille Levée.

SIROP H[illegible]ON Ce SIROP, *D'UN GOUT AGRÉABLE*, jouit d'une vogue méritée pour la guérison des *Rhumes, Toux, Catarrhes, Enrouements, Coqueluches* et de toutes les *Irritations* et *Affections nerveuses* de la poitrine, de l'estomac et du ventre. *Admis à l'Exposition de New-York.*

FABRIQUE A PARIS, 28, RUE TAITBOUT.

Dépôts à la Nouvelle-Orléans, chez M. ED. GUILLOT, droguiste, 148 Royale; L. DELOCHE, pharmacie, et Louis CASTEL, droguiste, Royale et Ste-Anne.

Avis important

Nous croyons devoir rappeler au public que la grande *supériorité* des PILULES DEHAUT dépend des circonstances suivantes.

COMPOSITION: Elles ne contiennent que des SUBSTANCES VÉGÉTALES, et l'analyse chimique ne saurait y découvrir le moindre vestige de matière minérale nuisible.

MODE D'EMPLOI: Elles ne se prennent PAS A JEUN, comme les AUTRES PURGATIFS, mais au contraire en MANGEANT BIEN, et elles opèrent d'autant mieux que les aliments et les boissons pris en même temps sont plus FORTIFIANTS. Cet avantage immense permet aux malades de se traiter jusqu'à leur *guérison radicale* sans être arrêtés par les *malaises* et par la *fatigue* que les autres médecines occasionnent toujours.

PROPRIÉTÉS: Elles purifient radicalement la masse du sang de toutes les *mauvaises humeurs* (*bile, glaires, virus*), qui engendrent la MAUVAISE SANTÉ. Par ce moyen elles guérissent une infinité de maladies longues et rebelles, telles que: DARTRES, CATARRHES, DOULEURS, NÉVRALGIES, GASTRITES, CONSTIPATIONS, OBSTRUCTIONS DU FOIE ET AUTRES TUMEURS, SCROFULES, etc., etc. C'est le meilleur purgatif que l'on puisse employer pour conserver la santé et se préserver des maladies ÉPIDÉMIQUES (Voyez les instructions et le traité de M. Dehaut). A New-York, chez M. Ed. Gaudelet, 91, William street.

PURGATIF à la MAGNÉSIE
Chocolat-Desbrière
Goût agréable, EFFICACITÉ CERTAINE; une tablette suffit pour purger. A petites doses, il détruit la constipation.—Ph. r. Lepelletier, 9, Paris.

TAMBOURY & CO,

Marchands commissionnaires en général,

—IMPORTATEURS DE—

Vins, eaux-de-vie, liqueurs, sardines, huiles, &c.
Dépôt de Château de Portets, Laffitte, Margaux, d'Arche, Guiraud, &c.
No 87, rue Royale,
Entre Conti et St-Louis.

FREDERIC AVET,

(Ci-devant de la maison Avet Bros.)

Marchand de Groceries en gros et Commissionnaire,

RUE DE LA VIEILLE LEVÉE No 59
entre Conti et Bienville, [illegible]

Charrues, Charrues.

500	Charrues Garrett & Cottman No 1,			
500	do	do	do	No 2,
500	do	do	do	No 3,
500	do	do	do	No 4,
500	do	do	do	avec coutres,
1000	do	Hall & Spier No 1,		
1500	do	do	No 2,	
500	do	do	No 3,	
2500	do	Rouges assorties Nos 1, 2, 3, Cary's,		
250	do	dites "Cotton Sweeps" No 1,		
350	do	do	do	No 2,
200	do	do	do	No 3,
1000	do	dites Bail Ploughs, Nos assortis.		
25	Boucauts chaînes à Waits.			
25	do	do	tordues,	
25	do	do	avec crochets,	
25	do	do	avec anneaux,	
50	Boucauts de pioches à oeils ovales, assorties,			
50	do	do	do	pur acier,
50	do	do	de la Caroline, assorties, [illegible]	

Ces charrues sont les seules en usage en Louisiane et nous les recommandons à nos clients de la Campagne.—A vendre au prix du marché par
BOUSSET & GENIN,
7 jan No 81 rue de Chartres, près Chartres

ATTENDU incessamment par le Fancy Edley, de Marseille—
[illegible] paniers huile, Fagnol, 25 onces
[illegible] do do 16 onces
[illegible] caisses vermouth, Noilly, Prat & Co
[illegible] do vin muscat, Frontignan
[illegible] do salaisons assorties
[illegible] do anchois à l'huile et olives farcies.
[illegible] caisses eau de fleurs d'oranger, supérieure,
[illegible] caisses eau de [illegible]
200 caisses eau de fleurs [illegible], gls et moyens modèles.
[illegible]
A vendre par BLANCHIN & GIRAUD,
8 fév 17 Vieille Levée

EN magasin 50 caisses absinthe L. Lecoultre.
[illegible] caisses vermouth Noilly Prat & Co.
15 " petits pois de Briant.
[illegible] " au beurre.
20 " champignons.
[illegible] barriques vin rouge ordinaire.
20 " St-Emilion No 1 pour familles.
[illegible]
20 " St-Julien Médoc.
20 caisses " Ht Brion 12 blles.
[illegible] " Ht-Brion 24½ "
[illegible] " Chs Lafitte 12 "
[illegible] " Chs Lafitte 24½ "
[illegible] " Ht-Sauterne 12 "
[illegible] " Ht-Sauterne 24½ "
[illegible] " Ht-Barsac 12 "
[illegible] " Ht-Barsac 24½ "
A vendre par CAMILLE LACOSTE,
11 fév 29 rue Royale, enc. Douane.

VINS, Eaux-de-vie, Genièvre, Xérès, Madère, Champagne, Sardines, Prunes, &c.—
[illegible] pipe Cognac Jean Louis 1811,
[illegible]
[illegible] Otard Dupuy & Co,
[illegible] Alex de Montesson 1848
[illegible]
[illegible] J. H. Dixon 1850
[illegible]
[illegible] M F Sales 1823
[illegible] J. H. Dixon 1849
[illegible] pipes Genièvre "A [illegible]"
[illegible]
[illegible] de pipe Xérès Carrajedo
[illegible] Manzanilla
[illegible] Xérès Duff Gordon
[illegible] barriques vin de Bordeaux, [illegible]
[illegible] paniers champagne [illegible]
[illegible] caisses Sardines [illegible]
[illegible]
A vendre par J. & I. TARDOS,
[illegible] Vieille Levée.

AU PUBLIC.

LE droit de propriété des marques des cigares et des [illegible] "La Matilde," [illegible] a été acheté par nous [illegible] MM. Fur[illegible] & Co. [illegible]
ALVAREZ, FERNANDEZ & Co.

CONSERVATION DE LA VUE.

M. C. DUHAMEL, [illegible]

EN débarquement du navire J. Webster, Clark, de Liverpool—
[illegible] caisses de bouteilles vides [illegible] anglais
[illegible] do do [illegible]
4 do 10 do Imperial Pickles
4 do 10 do [illegible]
4 do 10 do Chow chow
4 do 10 do [illegible]
4 do 10 do [illegible]
2 caisses cont. 4 douz. pots de saumon catsup
2 do 4 do Worcestershire sauce
2 do 4 do Leveson sauce
2 do 4 do Anchovy paste
[illegible] livres moutarde anglaise
A vendre par CAMILLE LACOSTE,
25 jan 29 rue Royale enc. Douane

5000 bouteilles huile de foie de morue, de Hogg.

[illegible] dragées de Santonine de Collas et Pelletier,
[illegible] sirop de Briant,
[illegible] do de Boyveau Laffecteur,
1200 flacons pilules de Vallet,
[illegible] phosphate de fer de Leras,
[illegible] boutons [illegible],
[illegible]

Ainsi qu'un grand assortiment des produits de Vichy, préparés avec les sels naturels, pilules de Colbert, sirop de Johnson, de Penotier, Benzine Collas, vin de Seguin, capsules de Mothes; parfumerie et poudre de riz extra fine &c. &c.

A vendre en gros et en détail, à des prix très modérés au grand dépôt du Sud, encoignure des rues Royale et Ste Anne.
78 juil LOUIS CASTEL, agent

DIVERS—En magasin et à vendre par le soussigné, [illegible] Cognac Ste Croix, 1818, [illegible] Sartigue & Bégué 1850, [illegible] Cabrame extra C. [illegible] W Raymond d. [illegible] caisses prunes à l'eau-de-vie, [illegible] C. Pernod, [illegible] C. Berger, 20 do kirsch de la Forêt Noire, 50 do de Richard Muller, 100 do muscat de Noilly Pratt & Co, 20 do vermouth de Mont d'Or, [illegible] do vermouth N. Pratt A Co, 50 do de Rivoire [illegible], 15 do de 1854 sardines à l'huile de Rouen, 50 paniers huile Piagnio de 22 onces, [illegible] Arabes 10 [illegible] de 4 gall. lons, [illegible] barils vin bon ordinaire pour familles, 10 caisses Marasquin de Zara, importé, 10 barriques vin blanc Haut Sauterne, 15 barils de do
18 fév F. SANCHO, 229, rue Vieille Levée, entre Dumaine et St Philippe

PRODUITS d'Espagne, en magasin et à vendre par le soussigné—50 demi-pipes vin de Catalogne très corsé, 20 ½ do de St Vincent, pour familles, 25 barils do du Malvoisie, 40 do do muscat 20 do do Malaga Montana, 8 demi-pipes barillets vin de Lunel, [illegible] Séville, 21 tirs à cuve de la Manche, 10 sacs garavanzos, 8 do fèves gourgane, 3 do pois yeux noirs, 50 balles amandes d'Ivica, 10 caisses raisins, 40 do figues, 20 sacs anis, 6 do sumac, 20 barils P[illegible].
18 fév F. SANCHO, No 229, rue Vieille Levée, entre Dumaine et St Philippe

Mercerie, Garniture, Passementerie, Rubans.

REÇU par la voie du Nord au magasin de LION & ANDRÉE, rue Royale, encoignure Bienville:
Un grand assortiment de rubans plissés, ruches, &c., velours imitation de velours ombre de toutes couleurs, rubans de velours noir et couleurs bordure de toutes sortes, galons, lacets, soutache, tresse, effilé, frange, gelets, &c. 15 fév

Chemises! Chemises! Chemises!

REÇU par LION & ANDRÉE, 54 et 56, anciens 66 et 68 rue Royale, encoignure Bienville:
200 douzaines chemises pour hommes, jeunes gens et enfants, chemises de nuit toute toile, chemises toute toile, chemises coton. Les chemises sont parfaitement faites et bien proportionnées, elles sortent des meilleures maisons de Paris. Chauvet, Fourgier, Hayem. 18 fév

BONNETERIE—Un grand assortiment de bonnerie; gilets de peau en laine, flanelle, mérinos, coton écru tricot;
Caleçons laine, flanelle, mérinos coton, soie, coton écru, tricot, toile;
Chaussettes en laine, coton blanc et écru, fil d'Écosse, Perse, filoselle. LION & ANDRÉE,
25jv 54 et 56, rue Royale, enc. Bienville

GANTS—Gants de peau de la fabrique Jouvin & Co, médaille d'or—Il nous reste encore un petit assortiment de gants blancs et paille pour dames et messieurs; gants de castor pour messieurs; gants de castor pour dames avec revers en coton; gants de fil, fil-cable, fil d'Écosse, fil Perse; gants de soie pour dames et messieurs; mitaines en soie, gants à revers.
LION & ANDRÉE, 54 et 56, rue Royale,
28jv encoignure Bienville

A. BERNARD

Horticulteur, 36, rue de Chartres.

GRAND ASSORTIMENT DE

Jacinthes, tulipes, renoncules, anémones, lys, amaryllis, crinum, couronne impériale, scille maritime, glaïeuls, dahlias et autres bulbes récemment reçus;
Graines de fleurs, graines de jardinage, griffes d'asperges, &c.

Aussi d'un beau choix d'outils d'horticulture, de cloches en verre pour boutures et primeurs, de poterie fine, de vases, godets, sabots pour jardin, &c.

Les amateurs sont invités à venir visiter ses serres renfermant une quantité de plantes exotiques et de camélias, de choix acclimatés. On trouvera dans son jardin de 25 à 30 mille orangers de diverses grandeurs, depuis $25 à $150 le cent, des néfliers du Japon, et toute espèce d'arbres fruitiers.

Les commandes de bouquets, soit pour mariage, fêtes ou théâtres, seront exécutées avec le plus grand soin.
1an

Marchandises Nouvelles!

En débarquement et à vendre par

JOSEPH H. & J. N. MARKS.

Nos 43, 45, 47, rue de la Nouvelle-Levée.

EN débarquement du navire Golden Eagle—Schappe de Wolff, 100 caisses; Noix du Brézil 10 barils; Cigares allemands 300,000; Tabac à fumer assorti de Gail 125 caisses; Muscade No 1, 300 livres; Thé Impérial, Oolong & Young Hyson 200 boîtes; Café Java 200 poches; Amandes de Sicile 20 barils; Pêches à l'eau-de-vie 25 caisses; Cornichons grandeurs assorties 200 caisses;—En débarquement du navire Constitution.—Maquereaux No 1, 70 demi barils; do do 20 quarts barils; do grands No 1 10 barils; do grands No 3, 20 barils.—En débarquement de la goëlette Mary Clinton.—Balais qualités assorties 200 douzaines; Baquets en cèdre 25 jeux. Tabac qualités assorties 150 caisses.—Attendu par le navire Villa Franca.—Sucre en poudre 50 barils; do en pains 25 boîtes.—Attendu par le navire Mary.—Sago 20 caisses; Fruits de table Kemp & Co 20 caisses assorties; Confitures assorties 25 caisses; Allumettes de Clarke & Lacour 50 caisses.—En débarquement du navire Cordelia.—Huile d'olive grande et demi bouteilles 50 caisses; Amidon pure Oswego 200 caisses.—En magasin.—Beurre de Goshen choisi 50 barillets; Bi-Carb de Soude 300 boucauts; Savon de Castille 400 caisses; Whiskey de Wiltshire 150 barils.

Les soussignés recevront par chaque arrivage du Nord et de l'Ouest, un assortiment complet d'articles dans leurs genres de commerce. Ils appellent particulièrement l'attention des acheteurs de la ville sur leur grand stock varié qu'ils offriront au plus bas prix du marché.

☞ Nous avons pris cette année des mesures plus complètes que par le passé, et nous sommes convaincus que les acheteurs de la ville trouveront leur avantage à venir examiner notre stock avant d'acheter ailleurs.
JOS H. & I. N. MARKS,
1 oct Rue Nlle Levée, Nos 43, 45 et 47.

ORANGES ET LIMONS—En débarquement de la barque sarde Unico, de Palerme—
4,000 caisses oranges 1er choix.
2,000 do limons do do
A vendre par PIAGGIO & VIOSCA, Jr.
1mars Nos 62 & 64, rue Vieille Levée

VINAIGRE DE TOILETTE

COSMACÉTI,

Par la finesse de son parfum, par des propriétés sanitives et bienfaisantes, ce nouveau vinaigre est supérieur à toutes préparations du même genre. Paris, rue Vivienne, 55.

Nlle-Orléans, chez Louis Castel, droguiste; E. Guillot, dito; et dans les principales pharmacies.

SALSEPAREILLE D'AYER,

Remède composé, qui par notre travail est devenu l'altératif le plus parfait que l'on puisse obtenir. C'est un extrait concentré de Salsepareille Para, combiné de telle sorte avec d'autres substances d'une force altérative encore plus grande qu'il produit un antidote efficace pour les maladies susceptibles de guérison par la Salsepareille. Il est certain qu'un remède demandé par un malade atteint de scrofules, le guérit, il rend un immense service au grand nombre de nos compatriotes invalides. Ce service a été rendu par cette composition ainsi que l'expérience l'a prouvé dans les cas les plus mauvais des maladies suivantes:

Scrofules et Maladies scrofuleuses, Eruptions et Maladies éruptives, Ulcères, Pustules, Boutons, Tumeurs, Catarrhe, Teigne, Syphilis et Affections syphilitiques, Maladies mercurielles, Hydropisie, Névralgie ou Tic douloureux, Débilité, Dyspepsie et Indigestion, Erésipèle, Rose ou Feu de Saint-Antoine, et enfin tous les genres de maladies provenant de l'impureté du sang.

Fries au printemps, cette composition maintient dans un état de bonne santé en chassant les humeurs qui corrompent le sang à cette saison de l'année. En chassant ces humeurs à temps, on arrête de grands désordres à leur naissance. Bien des gens peuvent, à l'aide de ce remède se garantir d'une foule d'éruptions et de maux ulcéreux, dont le système organique cherche à se débarrasser lui-même s'il n'est pas aidé à le faire par les canaux naturels du corps au moyen d'une médecine altérative. Purifiez le sang vicié alors que ses impuretés se font jour à travers la peau en formes de tumeurs, éruptions ou plaies; purifiez-le alors qu'il son cours est obstrué et lent dans les veines; purifiez-le alors qu'il est lourd, votre propre jugement vous dira l'époque. L'homme même qui n'a pas l'organisation dérangée, est plus joyeux et vit plus longtemps, s'il se purifie le sang. Maintenez le sang pur et tout va bien, mais avec cet aliment de la vie dérangé, il ne peut y avoir de santé durable. Tôt ou tard elle tombe et le grand mécanisme de la vie est désorganisé ou détruit.

La salsepareille a la réputation, bien méritée, de remplir ces fins. Mais le remède a été énormément trompé par certaines préparations de cette matière non-seulement parce que la drogue ne possède pas un elle-même toute la vertu demandée mais encore parce que beaucoup de préparations prétendant être des extraits concentrés ne contiennent qu'une faible partie des propriétés de la salsepareille.

Durant ces dernières années, le public a été trompé à l'aide de grandes bouteilles sans coquille ou prétendant donner un quart d'extrait de salsepareille pour un dollar. C'étaient autant de fraudes envers le malade, non-seulement parce qu'elles ne contenaient que peu ou pas de salsepareille, mais encore parce qu'elles ne [illegible] aucune propriété curative. De là, amer et douloureux désappointement dans l'usage des divers extraits de salsepareille qui encombrent la place, qui fait que son nom est justement méprisé et le rend synonyme d'imposture et de tromperie. Néanmoins, nous recommandons cette salsepareille composée, et nous prétendons fournir un remède tel, qu'il de nom ce nom déshonoré dont il est entaché. Nous nous sommes fondés à croire qu'elle possède les vertus irrésistibles contre les maladies qu'il est appelé à guérir et pour réussir. Afin d'assurer l'extirpation complète des maladies, le remède devra être exactement pris suivant les prescriptions placées sur la bouteille, préparée par le

Dr. J. C. AYER & Co,

Lowell, Mass.

PRIX $1 la bouteille, six bouteilles pour $5.

LE CHERRY PECTORAL D'AYER est connu pour la guérison de toutes les variétés de Gorge et de Poumons, qu'il nous faut en parler. L'attention [illegible] dans tout le pays, que nous n'avons pas besoin d'assurer au public que sa qualité a été soutenue, et qu'il est tout aussi bon que ce qu'on l'a connu. [illegible]

PILULES CATHARTIQUES D'AYER pour la guérison de la

Jaunisse, Dyspepsie, Indigestion, Dyssenterie, Estomac chargé, Erésipèle, Maux de tête, Hémorroïde, Rhumatisme, Eruptions et Maladies de la peau, Maladies du foie, Hydropisie, Dartres, tumeurs et Catarrhes, Vers, Goutte, Névralgie, purifiant le sang et ayant la forme de pilules à prendre et manger.

[illegible]

PRIX—25 cents la boîte; cinq boîtes pour $1.

Un grand nombre d'ecclésiastiques, de médecins d'hommes d'État [illegible]

J. WRIGHT & CO, 21 et 151 rue de Chartres, ainsi que par les pharmaciens de la ville [illegible]

Librairie Française

DE

HEBERT & ESCOUSSE

131 Rue de Chartres.

REÇU [illegible] importés [illegible]

Pharmacie Homœopathique

[illegible]

Magasin Pittoresque 1860—

[illegible]
Paul de Kock
[illegible]

Diverses pièces de Théâtre,

LIBRAIRIE

Religieuse, Ornements d'Église et grande variété,

CH. GUÉRINEAU, Agent,

167.... *Rue des rues Royale & Orléans*.... 167.

REÇU par le [illegible]
La Semaine des Enfants, [illegible]
Beschcrelle, [illegible]
[illegible] Jardinier, par Pirolle.
Nouvel et [illegible] du Fermier Vétérinaire par F. Raspail.
La Sybille [illegible]
Les Mères [illegible] par ordre de M. Wanton [illegible] 4,00
Les Oppressions [illegible] 2,50
Chants et Chansons populaires de la France, nouvelle édition avec [illegible] compagnement de piano, 2 vol, gd. in-8o 4,00
Dictionnaire de Théologie, par l'Abbé Bergier, 6 vol. rel. 7,00
Manuel annuaire de la Santé (Raspail) 40
Almanach illustré pour 1861 15
Nouvelles gravures de modes et travestissements.
Nouveaux articles pour fleurs artificielles.
Sermons par J. B. Bain, 1 vol. rel. 3,50
Recueil de modèles [illegible] de souvenirs, des lettres et dessins, d'histoire et de géographie, chaque 6,00
Les Trésors de Cornélius à la pèle 1 vol. rel. 10,00

CITY HOSPITAL.

(Exclusivement pour la picote.)

PAR LE

DR. O. ANFOUX:

Rue des Champs Élysées, entre Joséphine et Soliditée.

POUR ADMISSION:

S'adresser à l'Hôpital, rue des Champs-Élysées, ou au No 70 rue Baronne. [illegible]

FROMAGES—[illegible] caisses de 12 fromages têtes de maure, [illegible] de Gruyère, en débarquement du Steph. Crowell, et à vendre par PIAGGIO & VIOSCA, Jr.,
2fev 62 et 64 Vieille Levée

Beurre de Goshen.

25 firquins de beurre jaune Goshen, de choix, en débarquement du steamer [illegible], et à vendre par FRED. AVET,
59 et 61, Vieille-Levée entre Bienville et Conti
31janv—3

EN débarquement du navire Stephen Crowell, capt Burgess, du Havre.
40 caisses vin rouge véritable St-Julien Médoc.
2 " assorties de Lyon de Preston.
A vendre par CAMILLE LACOSTE,
11 fev No 29 rue Royale enc. Douane

BIÈRE DE BAVIÈRE—Un nouvel lot venant d'être reçu. A vendre par DUNTZE & Co,
11fev Encoignure Royale & Conti

CIGARES de choix de la Havane—100,000 Brevas, Londres et Vegas, Infinidad.
100,000 Londres, Partagas, Cabanas, Cabargas et Designios.
400,000 Media Regalias, Meridiana, Toreo, Flor de M Vega, Vuelta Abajo, Perfection, Miliar Segundo, Rio Hondo, &c.
100,000 Flor de Cilindrados et Trabucos, No Plus Ultra, Tip Top, Henry Clay,
200,000 Regalia Britanica, Regalia Londres, Regalia de la Reina, Minima et Regalia Chicos, de diverses marques, en magasin et à vendre aux plus bas prix du marché, par GUMA & MASICH,
25jv rue Tchoupitoulas, No 39.

PRUNEAUX—[illegible] caisses extra choix pour famille.
Sardines à [illegible] 10 caisses [illegible] boîtes.
Truffes—[illegible] boîtes de Périgord.
Poissons à l'huile—Un envoi de Maquereaux, Saumon et Aloses à l'huile.
Sardines—Un envoi de demie boîtes et quarts, marque Rodel.
Gelées Teyssonneau—20 boîtes différents formats, à vendre par QUEYROUZE & LANGSDORFF,
1 mars—1f No 110 et 112, rue St Louis.

SEULE AGENCE DE LA
Célèbre Manufacture "Stacker"
TENNESSEE.

LE soussigné a constamment en magasin un assortiment complet de CHAUDIÈRES à sucre, Grilles et Gueulles de Fourneaux, qu'il offre aux prix suivants:
Chaudière de 84 à 72 pouces, à $1 25 la pouce,
" 68 à 42 pouces, à $1
" au-dessous de 42 pouces à 75 cts.
Les grilles à 4 cts la livre, et les gueulles de fourneaux selon la grandeur et la forme, à 25, 30 et 36 cts. chaque.
E. F. LAVILLEBEUVRE,
Marchand-Commissionnaire
12 sept—1an No 12, rue de l'Union

CIGARES de la Havane—65,000 cigares des marques célèbres Black Warrior, Gutierrez et Osceola, en débarquement du steamship Habana, et à vendre par CABALLERO & BASALDUA,
4 jan 46, Vieille Levée, entre Bienville et Douane

EN débarquement du navire Resolute, de Bordeaux et à vendre par le soussigné:
20 quarts cognac 1825, Larronde frère.
20 huitièmes vieux cognac.
81 caisses 12 blles. vin rouge Chs. Margaux,
51 " 24½ blles. " Ht Brion,
80 " 12 " vin blanc, Château Yquem,
4 " 24½ bottes chaque Truffes,
356 paniers Champagne,
20 balles de 20 sacs chaque Bouchons No 7,
3 futailles de 23 sacs " No 1,
1 " de 22 sacs " No 1,
1 balle de 5 sacs de 1000 Bouchons à demijeannes,
1 " de 20 " de 500 " No 4,
1 " de 15 " de 500 " No 1,
1 " de 30,000 bouchons courts très fins,
1 " de 4,500 " réguliers "
10 " de 15,000 " "
5 " de 15,000 " réguliers pointus,
24 " de 15,000 " courts pointus,
VOR. MAIGNAN,
14 fev— 17 rue St-Louis.

EN débarquement du navire Resolute, venant de Bordeaux—
100 barriques vin rouge Pauillac.
100 do do St. Julien.
125 do do St. Estèphe.
50 barils vin blanc Haut Sauterne.
2072 caisses vin rouge Cantenac.
984 do do St. Julien.
240 do vins fins, diverses marques.
5,000 quarts sardines, Tertais.
5,000 demies do do
42 barriques vin rouge Château Dillon.
24 barils vinaigre de vin blanc.
100 paniers anisette extra.
100 milliers bouchons fins.
A vendre par C. CAVAROC & CO,
14fév 116, rue Royale

EN débarquement du navire Alice Provost, de Bordeaux:
8 barriques vin rouge bon ordinaire, à vendre par BLANCHIN & GIRAUD,
8fév 72, Vieille-Levée

VENTES JUDICIAIRES.

Charles Forstall vs Delle Octavie Lessage.

TROISIÈME Cour de District de la Nouvelle-Orléans—No 13,872—En vertu d'un writ de saisie et vente à moi adressé par l'honorable Troisième Cour de District de la Nouvelle-Orléans, dans l'affaire ci-dessus et du consentement des parties y intéressées, je procéderai le samedi 16 de mars 1861, à midi, à l'Hôtel de la Cité, rue de la Commune entre les rues du Camp et des Magasins, à la vente publique et adjudication de:

L'esclave nommée Françoise, griffonne âgée d'environ dix-huit ans.

Saisie dans l'affaire ci-dessus.

Conditions, comptant au moment de l'adjudication.
E. T. PARKER,
5 mars—8,11,13,16 Shérif de la paroisse d'Orléans

Francis Stewerssen vs John Taylor.

QUATRIÈME COUR DE DISTRICT de la Nouvelle-Orléans—No 14,371.—En vertu d'un writ de saisie et vente à moi adressé par l'honorable Quatrième Cour de District de la Nouvelle-Orléans, dans l'affaire ci-dessus, je procéderai le SAMEDI, 6 d'avril 1861, à midi, à l'Hôtel de la Cité, rue de la Commune, entre les rues du Camp et des Magasins, à la vente publique et adjudication des esclaves dont les noms et âges suivent, savoir:

TINNEY, négresse, âgée de trente trois ans et ses trois enfants: ELIZABETH, âgée d'environ douze ans et demi; CHARLES, âgé d'environ trois ans et demi et NORA, âgé d'environ dix-huit mois.

Saisis dans l'affaire ci-dessus.

Conditions comptant au moment de l'adjudication.
E. T. PARKER.
Shérif de la Paroisse d'Orléans.
5mars—1,14,23,30avril

Latorest & Desmare vs dame Delphine Guesnard, veuve de Pierre Veau.

QUATRIÈME COUR de District de la Nouvelle-Orléans—No 14,145—En vertu d'un writ de saisie et vente à moi adressé par l'honorable Quatrième Cour de District de la Nouvelle-Orléans, dans l'affaire ci-dessus, je procéderai le samedi, 6 d'avril 1861, à midi, à l'Hôtel de la Cité, rue de la Commune, entre les rues du Camp et des Magasins, à l'adjudication de:

DEUX TERRAINS désignés par les Nos neuf et dix, ayant chacun trente-cinq pieds neuf pouces de face à la rue Mandeville, sur une profondeur, entre lignes parallèles de cent-dix-huit pieds, situés dans l'îlet borné par les rues Mandeville, Urquhart, d'Espagne et Moralès, dans le Troisième District de la ville de la Nouvelle-Orléans.

Saisis dans l'affaire ci-dessus.

Conditions—Comptant au moment de l'adjudication.
E. T. PARKER, Shérif de la
5mars—6,14,21,30,av Paroisse d'Orléans.

Henry S. Dillaway vs Delaunay & Rice, (Edouard F. Delaunay et John G. Rice).

DEUXIÈME Cour de District de la Nouvelle-Orléans—No 17,530—En vertu d'un writ de fieri facias, à moi adressé par l'honorable Deuxième Cour de District de la Nouvelle-Orléans, dans l'affaire ci-dessus, je procéderai le lundi, 11 de mars 1861, à 11 heures A. M. sur les lieux ci-après désignés, à la vente publique et adjudication de:

Tous les meubles et effets contenus dans la maison occupée par le défendeur Delaunay et située à l'angle des rues Dorgenois et Esplanade; suivant inventaire déposé au bureau du shérif pour recours.

Appartenant au défendeur Delaunay et saisis dans l'affaire ci-dessus.

Conditions—Comptant au moment de l'adjudication.
E. T. PARKER, Shérif
26 fév—ms 2,5,8,11 de la Paroisse d'Orléans.

J. L. Tissot vs E. Hurart & al.

TROISIÈME COUR de District de la Nouvelle-Orléans—No 17,537—En vertu d'un writ de vente [illegible] E. Hurart à moi adressé par l'honorable Troisième Cour de District de la Nouvelle-Orléans, dans l'affaire ci-dessus, je procéderai le LUNDI, 11 de mars 1861, à 11 heures P. M., rue Conti, près de l'encoignure Vieille Levée dans le Premier District de cette ville, à la vente publique et adjudication de:

Une presse de R. Hoe & Co., de New-York.

Saisie dans l'affaire ci-dessus.

Conditions—Une cinquième [illegible] en hypothèque [illegible] par [illegible] à douze mois de crédit, l'acquéreur fournira son bon ou obligation, avec caution bonne et solvable, [illegible] à la [illegible].

Le dit acquéreur paiera au comptant, et en en déduction du prix d'adjudication, les frais d'annonces du shérif et frais de gardiennage du greffier, s'élevant ensemble à la somme de $90 en environ.
E. T. PARKER,
25 fév—2,5,11m Shérif de la Paroisse d'Orléans

F. Michinard vs Patrick Dore

CINQUIÈME COUR de District de la Nouvelle-Orléans—No 13,237—En vertu d'un ordre de fieri, à moi adressé par l'honorable Cinquième Cour de District de la Nouvelle-Orléans, dans l'affaire ci-dessus, je procéderai le mercredi 13 mars 1861, à 10½ heures A. M. en face du No 21, rue Jefferson, dans le Sixième District de cette ville, à la vente publique et adjudication de:

Un cheval noir.

Saisi dans l'affaire ci-dessus.

CONDITIONS—Cette vente étant la seconde et dernière, le dit cheval sera adjugé au plus offrant et dernier enchérisseur, [illegible] l'acquéreur fournira son bon ou obligation avec caution solvable portant intérêt à 8 pour cent par an depuis l'échéance jusqu'à parfait paiement.

Le dit acquéreur paiera au comptant et en déduction du prix d'adjudication les frais d'annonces du greffier, &c, s'élevant ensemble à la somme de $ [illegible]
E. T. PARKER,
2mars—5,9,11,13 Shérif de la Paroisse d'Orléans.

G. Bredow Jr. vs ses créanciers et les créanciers de Bredow & Wurtlorf & Bredow, Wurtlorf & Co.

QUATRIÈME COUR de District de la Nouvelle-Orléans—No 14,141.—En vertu d'un ordre de vente [illegible] par l'honorable Quatrième Cour de District de la Nouvelle-Orléans, [illegible], je procéderai le VENDREDI 15 de mars 1861, à midi, à l'Hôtel de la Cité, rue de la Commune, entre les rues du Camp et des Magasins, pour le compte des créanciers de l'Insolvable, à l'adjudication de:

L'esclave nommée KITTY négresse âgée d'environ [illegible] ans.
L'esclave nommée LUCY, négresse âgée d'environ [illegible]
[illegible]

E. T. PARKER
Shérif de la Paroisse d'Orléans

W. T. Stewart vs Jacob Lucas

CINQUIÈME COUR de District de la Nouvelle-Orléans—No [illegible]

La négresse ROSALIE [illegible]
[illegible]
E. T. PARKER,
Shérif de la Paroisse d'Orléans

Sa[illegible] vs ses créanciers.

SIXIÈME COUR de District de la Nouvelle-Orléans [illegible]

E. T. PARKER
Shérif de la Paroisse d'Orléans

Théo Williams vs E. Harte & Co.

CINQUIÈME COUR de District de la Nouvelle-Orléans—[illegible]

E. T. PARKER
Shérif de la Paroisse d'Orléans

Thomas Rees & Co vs ses créanciers.

TROISIÈME COUR de District de la Nouvelle-Orléans—No 15,121—En vertu d'un ordre de vente rendu le 25 de février 1861 et à moi adressé par l'honorable Troisième Cour de District de la Nouvelle-Orléans dans l'affaire ci-dessus, je procéderai le samedi 6 d'avril 1861, à midi, à l'Hôtel de la Cité, rue de la Commune, entre les rues du Camp et des Magasins, pour le compte des créanciers de l'insolvable et à l'adjudication de:

TROIS TERRAINS situés dans le Deuxième District de cette ville, dans l'îlet borné par les rues St Philippe, des Ursulines, Tonti et Rocheblave, et désignés par les Nos Un, Deux et Trois d'après un plan dressé par C. A. de Armas, député arpenteur, le [illegible] février 1861 et déposé au bureau du notaire [illegible]

Les dits terrains sont contigus et ont en pieds américains [illegible] les dimensions suivantes, savoir:

Le No Un, trente-sept pieds de face à la rue des Ursulines, trente-sept pieds sur la ligne du fond, soixante-dix-neuf pieds deux pouces et quatre lignes de profondeur [illegible]

Le No Deux mesure trente-quatre pieds de face à la rue Tonti, trente-quatre pieds [illegible]

Le No Trois mesure vingt-un pieds huit pouces et quatre lignes de face à la rue des Ursulines, [illegible]

Le tout conformément audit croquis.
Ensemble avec toutes les bâtisses et améliorations qui existent sur lesdits trois terrains.
Achetés par [illegible] créanciers.
Conditions—comptant au moment de l'adjudication.
E. T. PARKER,
Shérif de la Paroisse d'Orléans.
4 mars—13,23, 30, av 5

AVIS JUDICIAIRES.

Etat de la Louisiane.

TROISIÈME Cour de District de la Nouvelle-Orléans—Jacques Marque vs ses créanciers—pour un atermoiement—No 15,892—Avis est donné aux créanciers de Jacques Marque de comparaître devant P. S. Biron, notaire public, mardi le 12 mars 1861, à 10 heures P. M. pour y délibérer sur sa demande pour un atermoiement.

Par ordre de la Cour.
Bureau du greffier, Nouvelle-Orléans, 28 février 1861.
OSCAR LEBLANC,
1 mars—5, 9 Député Greffier

ETAT de la Louisiane, Cinquième Cour de District de la Nouvelle-Orléans—M. O. Almindinger vs ses Créanciers—No 13,799—Avis est par ces présentes donné aux créanciers de M. O. Almindinger, et à toutes autres personnes que cela peut concerner d'alléguer les raisons pour lesquelles le tableau et compte présentés par Edouard T. Parker, shérif et syndic des dits créanciers, ne serait point approuvé et homologué et les fonds entre ses mains distribués conformément aux dits tableau et compte.

Par ordre de la Cour, ce 26me jour de février 1861.
1 mars—5, 9 CHAS F. WHITE, greffier.

Thomas Connolly vs ses Créanciers.

ETAT DE LA LOUISIANE, Cinquième Cour de District de la Nouvelle-Orléans—No. 14,141—Les créanciers de Thomas Connolly sont par le présent avis notifiés de comparaître à l'étude de M. J. Castell, notaire public, en cette ville, mardi, le 12me jour de mars 1861 à 10 heures A. M., à l'effet de délibérer sur les affaires du susdit insolvable et afin de nommer un syndic pour diriger ses dites affaires; et que toutes poursuites judiciaires contre sa personne et ses biens sont suspendues.

Par ordre de la Cour, ce vingt-huitième jour de février 1861.
1mars—5,9 THOS F. WHITE, Greffier.

AISON J. J. ALBERT,

33, rue de Chartres 33,

Chapellerie Fashionable.

Articles Civils et Militaires.

Importation directe de France.

LE soussigné vient de recevoir par les derniers arrivages du Havre, l'assortiment le plus vaste et le plus beau qu'ait encore été importé, savoir:

Chapeaux de Soie, montés sur soie, garniture adhérente remarquablement légers
do dito Windsor, *montés sur liège*, imperméables à la transpiration.
do de Casimir et Castor apprêtés de toute couleur.
do de Feutre souples, de toute forme et de toute couleur.
do de Castor souples d'une finesse et d'une légèreté extrêmes et de toute couleur.
do Magenta, Andalous et Solferino, articles tout nouveaux,
do de Pailles de toute espèce doublés en soie,
do et Casquettes de tout genre pour enfants.
do d'habitations, Hamacks, Campêches et Panamas,
do d'Amazones de tout genre,

Il fait sur commande et à la mesure exacte de la tête: Képys pour militaires de tout grade et tels que les portent les différents régiments de la garde Impériale de France.

Comme par le passé les fashionables de la ville et de campagne pourront commander chez lui toute espèce de coiffure à la mesure exacte de la tête, d'après le conformateur; ces chapeaux seront faits par les meilleurs ouvriers qu'il a amenés de Paris,

LES MARCHANDS DE LA VILLE ET DE LA CAMPAGNE trouveront toujours chez lui l'assortiment le plus vaste de chapeaux et casquettes à des prix très modérés.

—EN DRAWBACK—

Chapeaux souples gris pour l'exportation, en caisses et par douzaines. J. J. ALBERT,
33, rue de Chartres

SUCRE DE LA HAVANE—60 caisses sucre blanc de la meilleure qualité, en débarquement du steamship arrivé de la Havane.

Rhum—10 pipes de vin blanc et colorié, en débarquement du steamship Habana.

Cigares de la Havane—75 000 Media Regalia et Brevas des marques Pruebos, Flor de Rivas et Intimidad, en débarquement du steamship Habana.

Vin de Xérès—100 bs la importés directement, en magasin et à vendre par E. TROISGROS,
Rue de la Douane, No 13, entre
21fév— Chartres et Vieille Levée.

AMANDES, NOIX, &c.—50 sacs amandes, coques tendres, 100 sacs noisettes, 100 sacs noix, en débarquement de la barque sarde Unico, de Palerme, et à vendre par PIAGGIO & VIOSCA, Jr.,
1mars Nos 62 & 64, rue Vieille Levée

VENTES A L'ENCAN.

Fayence...... Fayence.

PAR D. E. MORPHY, encanteur.

JEUDI 7 mars 1861, à 11 heures et demie du matin, il sera vendu, dans la rue des Magasins No 47, au premier:

Un très grand et excellent assortiment de fayence, comprenant en partie: services de table, tasses et soucoupes à café et à thé, soupières, assiettes pour dîner, déjeuner et à thé, pots, &c.

Conditions—comptant 4 mars

A VENDRE, POUR CAUSE DE DÉPART,

Une fort agréable résidence dans la rue du Maine.

PAR N. VIGNIE, encanteur.

SAMEDI 9 mars 1861, à midi, il sera vendu à l'hôtel St-Louis, rue St-Louis,

Un certain TERRAIN situé dans l'îlet compris entre les rues du Maine, St-Philippe, Dauphine et Bourgogne, mesurant 21 pieds 3 pouces 6 lignes de face à la rue du Maine, sur une profondeur de 91 pieds 9 pouces et 6 lignes. Ensemble avec les bâtisses y sont construites et qui consistent en une maison en briques, à deux étages, avec un fort bel attique et avec dépendances en briques, à tr la étages.

La maison fait face à la rue du Maine, No 121, se compose d'un salon, d'une salle à manger avec cabinet, et de quatre belles chambres à coucher. Les dépendances se composent de six chambres, latrines, etc., avec citerne pour l'eau de pluie et l'appareil nécessaire pour la fourniture de l'eau du fleuve. Les lampes et tuyaux qui servent à l'éclairage au gaz sont la propriété et sont pourvues comprises dans la vente.

Termes et conditions—La moitié comptant et la balance à un an de crédit, avec bilet hypothécaire sur la dite propriété, portant intérêt de huit pour cent jusqu'à parfait paiement. Les édifices seront assurés contre le risque de feu au moins jusqu'à la concurrence du montant dudit billet.

La propriété pourra être visitée pendant les trois jours qui précèderont la vente, depuis midi jusqu'à trois heures. Dans le cas où possession de la propriété ne pourrait être donnée avant le 9 mai prochain, l'acquéreur aura droit à un loyer de $60 par mois à partir du jour de la vente.

Acte de vente pardevant Th. Guyol, notaire public, aux frais de l'acquéreur.

Succession de Robert J. Lyles.

Esclaves

PAR PLACIDE J. SPEAR, encanteur,
Bureau 54, rue de Chartres.

MARDI 26 mars 1861, il sera vendu au City Hotel, rue Commune, entre Camp et Magasin, en vertu et conformément à un ordre de l'honorable P. H. Morgan, juge de la Seconde Cour de District de la Nouvelle-Orléans, daté 17 janvier 1861, les esclaves suivants, appartenant à la susdite succession, savoir:

BILL, âgé d'environ 26 ans, forgeron, ayant eu traité une plus grand que l'autre, résultant d'un coup de pied de cheval;

ALLEN, âgé d'environ 23 ans, nègre de champs, dyspeptique.

Conditions—Comptant sur adjudication. Actes de vente pardevant W. J. Castell, notaire public aux frais des acquéreurs.

Vente positive et sans réserve de 35 Esclaves de prix,

PAR D. E. MORPHY, encanteur.

VENDREDI 15 mars 1861, à midi, il sera vendu, à la Bourse St-Louis, située dans la rue St Charles entre la rue Commune et Gravier, les esclaves suivants bien connus et acclimatés appartenant jadis à feu James H. Regnier:

—TRAVAILLEURS—

1—JEFFREY, nègre, âgé d'environ 27 ans
2—JOSHUA, " " 26 "
3—ADAM, " " 25 "
4—STRATFORD, " " [illegible]
5—LEWIS, griffon, âgé d'environ 30 ans,
6—ALFORD, mulâtre, 21 ans,
7—BIG BOB, " [illegible]
8—BIG BILL, " [illegible]
9—LITTLE ROBERT, nègre, âgé d'environ 26 ans
10—DAN, mulâtre âgé d'environ [illegible]
11—HERCULE, nègre âgé d'environ 29 ans, [illegible]
12—GARRISON, [illegible]
13—MAJOR, [illegible]
14—DOCK, nègre âgé d'environ 38 ans
LIZZIE, négresse âgée d'environ [illegible]
RACHEL, [illegible]
TOM, nègre, âgé d'environ 9 [illegible]
15—NED, [illegible] mari et femme.
JANE, négresse [illegible]
16—DAVIS, [illegible] 32 ans
17—BROOKS, [illegible] 38 ans
18—RANDY BOB, nègre, âgé d'environ [illegible]
19—JOHN, [illegible] 32 ans
20—JOSEPH, nègre âgé d'environ 31 ans, [illegible]
21—AMOS, [illegible]

—MAÇONS—

22—OLD FRANK, griffon, âgé d'environ [illegible]
23—MATHEWS, nègre, âgé d'environ 38 ans
24—ARTHUR, [illegible]
25—HENRY OGDEN, [illegible]
26—LITTLE WILLIAMS, nègre âgé [illegible]
27—TOM BELL, nègre âgé d'environ 42 ans
28—DENNY DUNMORE, nègre âgé d'environ 32 ans, santé délicate.
29—JACK, nègre âgé d'environ 30 ans
30—PAUL, [illegible]

Pour de les esclaves comptant, voir catalogue au bureau de l'encanteur, rue des Magasins, No 47.

Termes et Conditions—Un tiers comptant, [illegible]

Les actes de vente pardevant Edward Barnett, notaire public, aux frais des acquéreurs.
[illegible]

Succession de dame CLAIRE JUMONVILLE DE VILLIERS, veuve de PIERRE HUCHET KERNION.

Maison rue Craps, entre les rues Histoire et Bagatelle,

Esclaves de valeur

Vente pour opérer un partage entre héritiers

PAR N. VIGNIE, Encanteur.

JEUDI 4 AVRIL 1861, [illegible]

[illegible]

ESCLAVES

1—WILLIAM, nègre âgé d'environ 32 ans, [illegible]
[illegible]
6—MARIE, négresse âgée d'environ 23 ans, [illegible]
7—CAROLINE, négresse âgée d'environ [illegible]
8—FANNY, négresse âgée d'environ 46 ans, [illegible]
9—MERCEDE, mulâtresse âgée d'environ 25 ans, [illegible]
10—ANTOINE—Nègre âgé d'environ 17 ans, [illegible]
11—AUGUSTE, [illegible]
12—DELPHINE, mulâtresse âgée d'environ 11 ans, [illegible]
[illegible]—MATHILDE, [illegible]
14—HYPOLITE, [illegible]
[illegible]
16—ERNEST, [illegible]
17—CÉCILE, [illegible]
18—ERNESTINE, [illegible]

Termes et conditions:

[illegible]

Meubles! Meubles

PAR N. VIGNIE, encanteur.

VENDREDI huit mars 1861 à 11½ heures A. M., il sera vendu en magasin, rue de Conti et Passage de la Bourse, sans aucune réserve—

Armoires, [illegible], chaises, une grande table à rallonge, [illegible], lits, bureaux, [illegible] tableaux, piano, ornements de cheminée, verrerie, porcelaine etc. 5mars

SIROP PERUVIEN,

Solution de protoxide de fer combiné.

Ce remède bien connu a été souvent employé, avec le plus grand succès, pour

LA DYSPEPSIE

OU UNE DIGESTION IMPARFAITE

POUR LA
DÉTÉRIORATION
DU SANG

Et les maladies suivantes dont la plupart proviennent de la

Dyspepsie:

La maladie de Foie, l'Hydropisie, la Névralgie, les affections nerveuses, le manque d'appétit, les langueurs, les Hémorroïdes, les maladies de la peau, la tendance à la consomption, les maladies particulières aux femmes et toutes celles qui exigent un TONIQUE.

N.B.—L'insuffisance du fer pour la Dyspepsie et les nombreuses affections qui en découlent, provient de l'absence d'une préparation telle que le fer pénètre dans l'estomac dans un état protoxide et s'assimile de suite au sang. Le SIROP PERUVIEN est le remède qu'il fallait; il a opéré des guérisons qu'aucun médicament ne saurait produire.

N. L. CLARK & Co, Propriétaires.
A vendre, à la Nouvelle-Orléans, en gros et en détail, chez J. WRIGHT & Co,
rue de Chartres, Nos 21 et 151.

GRAND DÉBALLAGE.

MAISON RILLIEUX & REGGIO,

180 rue Bourbon,

NOUS avons reçu de Paris et de New-York, un grand assortiment de marchandises pour l'automne et l'hiver.

Notre stock comprend en partie les articles suivants: Barège anglais couleur, double jupes et volants; Barège français couleur; Robes grenadines à disposition; Mousseline laine unie et imprimée; Mousseline laine imprimée, haute nouveauté, Mérinos d'Écosse couleur; Mérinos français et anglais, Cachemire français; Mérinos imprimé; Cachemire imprimé; Reps couleur et noir; Velours ottoman à côtes et imprimés; Foulard laine pour robes; Valencias; Tartan 7/4 riche; Grisaille laine 2/3 et 5/4; Chally couleur; Popeline laine; Alpaca couleur et chaîne unie; Foulard couleur; Taffetas couleur, écossais et uni; Napolitain noir et couleur; Gros d'Écosse; Gros du Rhin noir; Taffetas noir 7/4 pour chales; Chales barège couleur et noir; Chales grenadine couleur et noir; Chales mélinet couleur; Cachemire à galerie noir et couleur; Chales Eugénie à glands; Chales mérinos d'Écosse noir et couleur; Chales tricot et tartan; Sets jaconat et mousseline brodés; Sets tulle imprimé; Cols, manches, mouchoirs; [illegible]; Mouchoirs batiste, mouchoirs à ourlet; Mouchoirs à ourlet et brodés; Voilettes noires; Voilles barège noir et couleur; Voiles grenadine couleur et noir; Voiles crêpe et gaze noir, Mouchoirs de deuil; Confections taffetas; toile d'Irlande 4/4; toile à taie d'oreiller; Toile à drapes 9/4, 10/4, 12/4. Coton blanc et écru 7/8, 4/4, 5/4, 6/4, 10/4, 12/4. Molleton blanc, écru et gris; Bas blancs et écrus; Bas mérinos; Bas flanelle et soie noir; Bas gris français; Chaussettes blanches et écrues; Chaussettes mérinos blanc et gris. Chaussettes blanches et écrues gros fil; Chemises et caleçons cachemire et mérinos pour homme, femme et enfant; Damas coton blanc et couleur; Damas coton laine; Indienne à meubles unie et imprimée; Indienne perse; Indienne française pour robe; Indienne anglaise et américaine; Mérinos bleu indigo, écru et noir; Couvertures molleton 12/4; Couvertures laine 12/4; Couvertures grises Granier; Couvertures laine et molleton pour berceaux; Flanelle blanche, bleue, rouge et grise, unie et croisée; Tartan à carreaux, Drap de dame noir et couleur; Drap noir; Drap pilote, Drap Castor, Casimir noir et Cotonade, Tweed, Kentucky jeans, Cotonnade, Denims, Shirting stripes; Bouteuil; Ticks, 4/4, 12/4; Rugs; Tapis de table; Parapluies coton et soie; Éntoutcas; Marquises riches; Gants Jouvin couleur et noir; Gants castor et chamois; Gants soie et filoselle; Gants fil d'Écosse; Gantelets soie noirs et couleur; Gantelets fil d'Écosse noirs et couleur; Gants pour voir fait; Ouvré d'Écosse; Ouvré œil de perdrix; Services de table à liteaux et damassés; Serviettes à liteaux Huckaback; Serviettes damassées; Damassée pour rideaux; Corsets patentés; Mousseline à carreaux; Mousseline à meubles; Mousseline guipure; Mousseline Jacquard 8/4, 10/4; Rideaux mousseline brodés; Rideaux bobinet brodés; Piqué blanc; Piqué molleton; Brillante blanc; Couvertures piquées pour berceaux; Courtepointes piquées 12/4. Un assortiment complet d'articles pour deuil, comprenant alpaca noir, mousseline laine noire 2/3, 5/4, mérinos et cachemire noir, mérinos d'Écosse noir, étamine, reps noir, barpour, alépine, velours ottoman noir, mérinos anglais, barège noir 4/4, 6/4, 7/4, 9/4, etc. etc. Peignes, brosses à ongles et à dents, savons, eau de Cologne véritable, eau des Florides, eau fleurs d'oranger, coiffures et réseaux, filet et bordures à manche.

CORAIL ET BIJOUX

A PRIX RÉDUITS.

M. P. N. RIVERA, encoignure Royale et St-Pierre, vient de recevoir d'Italie un grand choix d'articles en CORAIL destinés à soulager de la migraine et des douleurs qui proviennent de la trop grande abondance et de l'âcreté du sang.

Il a également reçu un magnifique assortiment de BIJOUX FINS, D'ARTICLES D'ORFÉVRERIE et tous genres de montres de prix, de choix &c. Afin d'écouler rapidement son stock, M. Rivera a opéré une très forte réduction dans ses prix. Il invite le public à visiter son magasin. [illegible]

EN débarquement du navire Resolute, de Bordeaux
40 barriques vin rouge, marque A Expert
40 barriques vin rouge do Pouget fils
40 barriques vin rouge do J. Lavidalie & fils,
A vendre par E. DECHAMPS,
14 fev 28, rue St Louis

EN débarquement du navire Resolute, arrivé de Bordeaux—
100 barriques vin rouge Château Bouscau.
10 do do blanc Haut Sauterne.
24 barils do do do.
201 caisses do rouge Grand St. Lambert.
27 liqueurs assorties. Chs. [illegible] fils.
½ pipes eau de vie [illegible] C. Jobit.
[illegible] E. Jau. A vendre par X. LAMBERT,
16fev rue des Magasins, No 88.

VENTES A L'ENCAN.

Succession de feu John McDonogh.

Vente sans réserve et à un long crédit de terres dans les Paroisses Plaquemines, Jefferson et Assomption, par ordre du Fonds des Écoles McDonogh, pour le compte et aux risques des premiers acquéreurs.

PAR J. B. WALTON, encanteur de la ville,
Bureau No 40, rue du Camp.

SAMEDI, le 9 mars 1861, à midi, à la Bourse St-Charles, par ordre du fonds des Écoles McDonogh et sous la direction des comités de Finances du Conseil Commun, les propriétés suivantes seront vendues pour le compte et aux risques des premiers acquéreurs qui n'ont pas rempli les conditions des ventes qui leur ont été faites le 24 et le 25 janvier, 1860, savoir:

Terres dans la Paroisse Jefferson.

Pour le compte et aux risques de R. F. Nicoula qui a acheté pour MADAME C. DUMAY et GEO HILL MAN.

UN MORCEAU DE TERRE dans le district de Barataria, sur la rive gauche du Bayou Barataria, désigné comme lot No 2, description No 8, sur un plan dressé par Wm J. McCullough, arpenteur général des États-Unis, consistant en prairies et s'étendant du Bayou de la Barrière ou Bayou de la Barrière, mesurant en viron 27 arpents de face au Bayou Barataria, sur une profondeur d'environ 20 arpents.

Une grande partie de ce morceau est sous le coup de réclamations supérieures et seulement les droits titre et intérêt de la ville de la Nouvelle-Orléans acquis de la succession de John McDonogh seront vendus, et sans aucune garantie quelconque.

Pour le compte et aux risques d'Émile Houillon.

UN MORCEAU DE TERRE dans le District de Barataria, sur le Bayou Dupont, à environ 15 lieues de la ville de la Nouvelle-Orléans, faisant face au dit Bayou, sur une profondeur de trois arpents, et faisant partie d'une terre bornée par le Bayou Dupont, les Rigolets, le Bayou St-Denis et le Petit Lac.

Le dit morceau de terre contient 681 61/100 d'acres, comme suit:
Sec. 41 T 17 SR 24 E..............76 00/100 acres
Sec. 39 " " [illegible]............... [illegible] acres
Sec. 37 T 18 " 24 E................ 681 61/100 acres
Total..........681 61/100 acres.

D'après un plan dressé par Louis H. Pilié, voyer de la ville, les dimensions étant prises d'un plan dressé par Wm J. McCullough, arpenteur général des États-Unis.

Terre dans la paroisse Assomption.

Pour le compte et aux risques de Th. R. Lee.

TROIS MORCEAUX DE TERRE [illegible]

Terres dans la paroisse Plaquemines.

[illegible]

☞ TERMES ET CONDITIONS—Un cinquième comptant, [illegible]

VENTE SANS RÉSERVE de propriétés situées en ville. Vente à longs termes, sans endossements.

Onze morceaux de terre, les réserves, sur le Felicity Road, pour le compte et aux risques des premiers acquéreurs.

PAR J. B. WALTON, encanteur de la ville
Bureau, No 40, rue du Camp.

SAMEDI [illegible]

ONZE MORCEAUX DE TERRE [illegible]

Pour le compte et aux risques de M. Arnaud

[illegible]

Pour le compte et aux risques de Mme Sarah Moss

[illegible]

Pour le compte et aux risques d'Ursule Carlon

DEUX TERRAINS [illegible]

Pour le compte et aux risques de C. H. Nobles

QUATRE TERRAINS [illegible]

Pour le compte et aux risques de Daniel Edwards

UNE PORTION DE TERRE [illegible]

UN TERRAIN [illegible]

☞ Conditions—Un quart comptant, le reste à 1, 2 et 3 ans de crédit, [illegible]

Actes de vente pardevant C. E. Fortier, notaire de la ville aux frais des acquéreurs.
[illegible]

CONSULAT DE FRANCE,

AVIS MENSUEL.—MARS 1861.

Sont invitées à se présenter à ce consulat, pour affaires qui les intéressent, les personnes dont les noms suivent:

Auger, Alfred	Lelang Bourgine, Justeau
Brossel, Antoine	Lagosa, Pierre
Boudet, Numa	Laborde, Pierre
Bana, Charles	Morel, Romain
Camedu	Masson (Mme) née Anne Troppe
Chartier, Joseph Désiré	
Castan—boulanger	Morel, Jean Baptiste Louis
Claverie, Pierre	Maurice, Jean Pierre
Géert, Ernest	Maler, Nicolas
Delgado, Philippe	Noiret, François
De Lobe—Many	Orlenont, (Mme) née Lecerf
Fauveau, Joseph	Ile sue Prévosteau
Fortin, Pierre-Étienne	Perrier, Joseph
Gié, Louise	Pigeard, Camille
Hazner, Charles-Frédéric	Pagès, Jean Julien
Held, Jean-Jacques	Rousseaux, Paul
Heymand, François	Soitude du Barraquet
Kaufmann, François (Dr Mu)	Taneré, Jean Louis

La chancellerie du Consulat de France, située rue Bourbon, No 75, entre celles St-Louis et Conti, est ouverte tous les jours (les dimanches exceptés) de 9 heures du matin à 3 heures de l'après-midi. 1 mars

MARRONS! MARRONS!—100 barils Marrons extra des montagnes, en débarquement du brick Silenzio.

FIGUES! FIGUES!—500 caisses en débarquement du brick Silenzio de Genes.

HUILE! MACARONI! VERMICELLI!—2000 paniers huile Bangallupi, 22, 24 et 14 onces, 1000 caisses macaroni et vermicelle en débarquement du brick Silenzio de Genes.

VINS! VINS!—150 barriques vin de Cette, très corsé, en débarquement du brick Silenzio de Genes, à vendre par PIAGGIO & VIOSCA,
6 fév 62 et 64 Vieille Levée.

Matériaux pour constructions, briques et bois de chauffage.

V. DEMORUELLE,

Au Vieux-Bassin, coin Toulouse et Franklin.

A CONSTAMMENT en main des matériaux pour constructions, tels que: CHAUX, SABLE BLANC ET JAUNE, CIMENT, PLATRE DE PARIS, BARDEAUX, LATTES, MERINS. Aussi BRIQUES A FEU anglaises, françaises et américaines, et du BOIS DE CHAUFFAGE de toutes les qualités.

☞ Les ordres de la campagne seront remplis avec soin, et promptitude. [illegible]

Arrivage de nègres à vendre.

Je viens d'arriver avec CENT CINQUANTE NÈGRES de la Virginie et du Maryland comprenant des ouvriers, domestiques de maison, cuisinières, blanchisseuses et repasseuses et nègres de champ. Je recevrai aussi pendant la saison (tous les mois) de forts envois d'esclaves des États ci-dessus exclusivement. Je suis résolu à vendre à des prix en rapport avec les temps, au comptant ou en obligations avec bonne garantie. Les nègres peuvent être vus chez moi, au coin des rues Baronne et Gravier.
25 oct—6m J. M. WILSON

SAUCISSONS—4 caisses Saucissons de Lyon et 2 de Bologne.

CONSERVES—2000 demi boîtes Petits Pois; 2000 do de Champignons; 500 do do Truffes, 2000 do do Thon à l'huile; 5000 quarts do Sardines à l'huile.

FROMAGES—60 meules Fromage de Gruyère Suisse; 60 caisses de 12 Fromages Têtes de Maures.

VINS—200 barriques Vin de Bordeaux, divers crûs; 50 do Vin de Cette, très corsé; 100 do Vin rouge, divers crûs; 3000 caisses Vin rouge, divers crûs; 500 do Vin blanc, divers crûs; 300 do Vermouth; 200 do Absinthe de Pernod & Lecoultre; 25,000 do Fruits à l'Eau-de-Vie et au Jus, à vendre par PIAGGIO & VIOSCA, Jr.,
10jan 62 et 64, rue Vieille Levée.

Grande réduction de prix

SUR LES

PAPIERS PEINTS.

HENRY HABERT, successeur de F. Delcroix, 185, rue de Chartres, entre Conti et St Louis, voulant écouler son stock de PAPIERS PEINTS, fera considérable pour le peu de temps afin de [illegible] les personnes qui ont besoin de ces articles de profiter de cette occasion. [illegible] PAPIERS PEINTS à leur véritable prix coûtant. On pourra s'assurer de cette vérité en allant visiter son magasin, situé rue de Chartres, No 185, entre Conti et St-Louis.

En déballage, un magnifique choix de papiers DELICOURT,
GILLOU,
MERY,
JOUANNY et autres fabricants les plus en renommée.

Papiers dorés mulés depuis [illegible] cents le rouleau,
Papiers satinés, garantis français, depuis [illegible] cents,
Grand choix de bordures velouté depuis $2.
Médaillons, Rosaces, Marbre, Agate, Bois de toutes sortes, ornements pour Plafond, ciel de Lit, devant de Cheminée comique, etc., etc.
D'habiles ouvriers sont employés par monsieur HENRY HABERT.

VENTES A L'ENCAN.

Marchandises avariées, pour compte de qui il appartiendra 133 cartons rubans soie brochés et unis, gros de naples.

—ET—

5 caisses 300 chapeaux soie et crêpe riches pour femmes.

PAR E. ROGER & Co, encanteurs

MARDI 5 MARS, il sera vendu, à la Bourse, à la salles d'encan Nos 45 et 47 rue de la Vieille Levée, pour compte de qui il appartiendra—
Caisses No 24. 15 cartons 451 pièces No 4 rubans gros de naples. 32 cartons 864 pièces No 5 rubans gros de naples.
Caisses No 25. 13 cartons 234 pièces No 9 [illegible] gros de naples. 16 cartons 274 pièces No 12 [illegible]
Caisses No 26. 20 cartons No 240 pièces No [illegible] de naples unis à chapeaux [illegible]
[illegible]

5 caisses 300 chapeaux soie et crêpes riches pour femmes Nos 94 à 98.

Toutes les dites marchandises importées de printemps et avariées à bord du navire Stephen Crowell, du Havre.
Conditions—Comptant. 5 mars

VENTE SANS RÉSERVE

150 colis et lots marchandises sèches étrangères et américaines.

PAR E. ROGER & Co, encanteurs.

MARDI, 5 mars, il sera vendu à la Bourse, à la salles d'encan, Nos 45 et 47, rue de la Vieille Levée.

150 colis et lots de marchandises sèches, étrangères et américaines, [illegible]

Conditions—A la vente. 4 mars

Vin rouge! Vin rouge!

PAR R. B. SYKES.

MARDI 5 du courant [illegible]

SUCCESSION DE JOSNE AZ[illegible]

Contenu d'un magasin de modes et de marchandises sèches, 10 barriques de vin rouge, 2 barils whisky, 250 bouteilles de vin assorti, 300 bouteilles vides et 2 caisses d'indigo.

PAR PLACIDE J. SPEAR, encanteur
Bureau 54 rue de Chartres.

MARDI [illegible]

Foin! Foin! Foin!

PAR D. E. MORPHY, encanteur.

MARDI [illegible]

Maïs! Maïs! Maïs!

PAR D. E. MORPHY, encanteur.

MARDI [illegible]

Vin rouge! Vin rouge!

PAR R. B. SYKES, encanteur.

MARDI [illegible]

Marchandises Sèches.

PAR G. LEAUMONT BLACHE & Co.

MERCREDI [illegible]

Esclaves à l'encan.

PAR R. W. LONG [illegible]

[illegible]

Vin de Bergasse, Huile d'Olive, Amandes, Savon de Marseille, &c.

PAR BERNARD TURPIN [illegible]

[illegible]

Vacherie à vendre.

[illegible]

J. B. WALTON,

Encanteur de la Ville

Encanteur, estimateur et agent général pour l'achat et la vente de propriétés foncières, esclaves, terres, &c.

Bureau, rue du Camp, No 40.

S'OCCUPE [illegible]

Bureau de la Compagnie d'Assurance Mutuelle des Citoyens.

Nlle-Orléans, 31 janvier 1861.

CONFORMÉMENT [illegible]

Aldrich & Perret	[illegible]	Louisiana Mutual	[illegible]
B. Anfogard	[illegible]	P. Lazaro	[illegible]
E. V. Bartlett	[illegible]	P. Lacaze	[illegible]
[illegible]	[illegible]	M. M. Bickwell	[illegible]
Beauvine [illegible]	[illegible]	M. [illegible]	[illegible]
[illegible]	[illegible]	M. [illegible]	[illegible]
Blanchard & [illegible]	[illegible]	[illegible]	[illegible]
Cleveland Bros & C.	[illegible]	Pee [illegible]	[illegible]
Cook & Packard	[illegible]	P. & E. Lenrise	[illegible]
J. H. Carter & C.	[illegible]	Wm. Randolph	[illegible]
[illegible]	[illegible]	Chs. Raymond	[illegible]
D. [illegible]	[illegible]	D. R. W. [illegible]	[illegible]
Dun & Yates	[illegible]	Rothschild & Frenz	[illegible]
[illegible]	[illegible]	[illegible]	[illegible]
J. Feraud	[illegible]	F. M. Simpson & C.	[illegible]
D. Fox	[illegible]	J. Stark & C.	[illegible]
D. E. D. Fender	[illegible]	Syme & Pitts	[illegible]
[illegible]	[illegible]	Grolpie & Lachelite	[illegible]
[illegible]	[illegible]	[illegible]	[illegible]
P. Irwin	[illegible]	C. Sparie	[illegible]
Kennedy Carter & Co	[illegible]	G. A. Trowbridge & C.	[illegible]
Keep Bar & Co	[illegible]	W. C. W[illegible]	[illegible]
H. Kuppenheimer	[illegible]	J. L. Woodward	[illegible]
E. Lemoine	[illegible]	E. Zerega & Sons	[illegible]

ÉTAT DE LA LOUISIANE.

Paroisse d'Orléans Ville de la Nouvelle-Orléans

[illegible]

O. GAILLARD, président
A. SCHREIBER, secrétaire

[illegible]

O. GAILLARD, président
A. SCHREIBER, secrétaire.

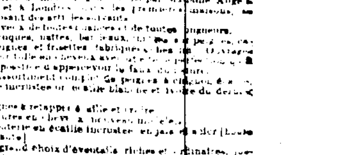

Jean Augé,

Rue de Chartres, No 63, encoignure Bienville.

INFORME le public [illegible]

Parfumeries des premières maisons de Londres et de Paris.

[illegible]

SUCRE de la Havane—[illegible] caisses sucre blanc, [illegible] arrivé de la Havane, à vendre par S. PLASSAN,
[illegible] Rue Vieille Levée, Nos 38 et 40

GENIÈVRE de Hollande—[illegible] pipes marque à [illegible] A Reine.
[illegible] pipes marques Aigle Impérial.
A vendre par S. O. GRATIAA & CO,
[illegible] Vieille Douane

J. AVET. P. AVET

AVET, Frères,

GROCERS

Aux blue stores,

Encoignure Bienville et Vieille-Levée.

ONT ouvert leur nouveau magasin No 17, Front-Levée et Vieille-Levée, [illegible] 54, 56, 58, Vieille-Levée, et ils ont constamment en magasin un bon stock de groceries aux prix les plus [illegible]

TABAC DU MEXIQUE.

22 BALLES "Wrappers" [illegible] à vendre par J. & I. TARDOS,
[illegible] Vieille Levée

VINS DE BORDEAUX EN BARRIQUES.

92 BARRIQUES [illegible] du navire "Adèle Provost" [illegible]
A vendre par J. & I. TARDOS,
[illegible]

LE SIROP PECTORAL DE [illegible] Les propriétés curatives [illegible]