本表總計ノ項ニハ特別加俸ノ項年功加俸ト併セ受クル者ノ人員ハ之ヲ計入セス

年度	本科正教員						准教員						合計	
	男			女			男			女				
	人員	加俸年額		人員	加俸年額		人員	加俸年額		人員	加俸年額		人員	加俸年額
		円			円			円			円			円
昭和六年度	八三、〇四五	二一、六七四、三三		七三、八六五	一、六四二、六四五		一、八五三	二八、二四八		六、六五一	一、〇四二、三八二		一〇、九三三	二、八四四、三三
同五年度	七九、四三三	二一、〇五二、七四〇		七二、八〇三	一、六一、二七〇		一、九一二	二八、三八〇		六、四六一	一、〇一二、三五〇		一〇、三七五	二、七四一、四九〇
同四年度	七七、六二三	二〇、九六二、三〇		七一、八〇〇	一、五八、三八〇		一、九一九	二八、三七〇		六、三六一	一、〇一二、三五〇		一〇、二八〇	二、七一、四九〇
同三年度	七四、五九三	二〇、三九七、三五〇		七一、二九七	一、五八、二五〇		一、八三七	二七、八八〇		六、三六一	一、〇一二、三五〇		一〇、一八二	二、七一、四九〇

師範學校長勤續加俸

師範學校長ニシテ五年以上勤續シタル者ニ國庫ヨリ之ヲ給與スルモノニシテ五年ヲ加フル毎ニ其ノ額ヲ增加スルモノトス

茲ニ師範學校長勤續加俸支給ノ狀況ノ累年比較ヲ示セハ左ノ如シ

種別	昭和七年度	同六年度	同五年度	同四年度	同三年度
勤續加俸支出額（單位円）	八、〇二七	一〇、九六四	一一、三九四	一〇、〇八六	九、六五〇
年度內三月一日現在支給人員	五二	五三	五七	六六	六五
支給年額（單位円）	七、六八〇	七、七六三	一一、二五六	九、四〇八	九、一四四

公立學校職員年功加俸資金

公立學校職員年功加俸資金ハ大正九年法律第三十二號公立學校職員年功加俸國庫補助法ニ依リ國庫ヨリ交付スル金額及同年勅令第五百十九號公立學校職員年功加俸令ニ依リ支出スル金額ヲ以テ北海道及府縣ニ於テ設置スルモノニシテ之ニ依リ北海道及府縣ハ師範學校竝公立ノ高等學校尋常科、中學校、高等女學校、實業學校（實業專門學校ヲ除ク）、盲啞學校、聾啞學校、實業補習學校、教員養成所ノ學校長（師範學校ヲ除ク）、所長、教諭、助教諭、舍監、訓導及保姆ニシテ五年以上勤續スルモノニ年功加俸ヲ給ス而シテ其ノ加俸ハ勤續五年ヲ加フル毎ニ增額スルモノトス

茲ニ公立學校職員年功加俸資金ノ收入ノ細別ノ累年比較ヲ示セハ左ノ如シ

種別	昭和七年度	同六年度	同五年度	同四年度	同三年度
前年度繰越金	円	円	円	円	円
預金（有價證券購入金額）	三三〇、二四五	三七六、六七五	二九一、三九九	三三八、二九三	四七四、一四〇
國庫補助金	一、二一二、三二〇	一、二一三、三二〇	一、三〇四、九七〇	九四〇、五四八	九四〇、三八一
道府縣費支出額	二、一三四、九八九	一、九三〇、二〇八	一、八一四、六六八	一、六六六、九四一	一、三五三、四三〇
資金ヨリ生スル收入	一〇、七六一	一三、五五六	一九、二八九	二二、一九七	二六、四八七
寄附金	五〇五	一、〇九七	九六一	九二六	九七二
過拂返納金	—	一八	—	—	—
翌年度歲入繰上充當金	—	二四六	—	—	—
總計	三、三六八、八二〇	三、五四三、三二〇	三、四三九、四八七	二、九七七、一〇五	二、七九五、四一〇

次ニ公立學校職員年功加俸資金支出ノ細別ノ累年比較ヲ示セハ左ノ如シ

種別	昭和七年度	同六年度	同五年度	同四年度	同三年度
年功加俸支出額	三、三九一、七一四円	三、一八九、八二八円	三、〇四五、一四九円	二、六六九、八七五円	二、四三九、一二六円

種別	昭和七年度	同六年度	同五年度	同四年度	同三年度
國庫納金	△一一、〇七九、七四円	一〇、七四七円	九、四六三円	七、六三一円	八、五五四円
翌年度繰越金 有價證券(購入金額)	―	―	八、二〇〇	八、二〇〇	八、二〇〇
翌年度繰越金 預金	二八六、九五三	三三〇、二四五	三七六、六七五	二九一、三九九	三三九、五三〇
一般會計繰入金	―	一二、五〇〇	―	―	―
總計	三、六八九、八二〇	三、五四三、三二〇	三、四三九、四八七	二、九七七、一〇五	二、七九五、四一〇

本表昭和三年度ノ翌年度繰越金ト前表昭和四年度ノ前年度繰越金ト其ノ金額符合セサルハ岩手縣ニ於テ金一、二三七圓ヲ亡失シタルニ依ル〇一般會計繰入金ハ長崎縣ニ於ケル事實ナリ△印ハ雜費ナリ

昭和八年三月一日現在ニ於ケル公立學校職員年功加俸支給人員及其ノ支給額ヲ示セハ左ノ如シ

種別		人員	支給額
師範學校	教諭	一、四七四	二〇九、〇九四円
	訓導	一、一二〇	九六、〇〇三
	保姆	一四	一、〇七一
	計	二、六〇八	三〇六、一六八
公立高等學校尋常科	校長	一	二三五
	教諭	二四	三、八一七
	計	二五	四、〇五二
公立中學校	學校長	三七五	七二、七四八
	教諭	五、七八四	七九三、〇二七
	舍監	二	二三三
	計	六、一六一	八六六、〇〇八
公立高等女學校	學校長	四六一	八八、七三九
	教諭	五、三六七	七四五、二二六
	助教諭	二四	三、六九〇
	計	五、八五二	八三七、六五五
公立實業學校(甲)	學校長	四二三	七五、一二六
	教諭	四、四四三	五九八、一六二
	助教諭	五五	六、九九九
	計	四、九二一	六八〇、二八七
公立實業學校(乙)	學校長	九〇	一五、七三一
公立實業學校(乙)	教諭	五八三	七七、八九四円
	助教諭	三二	三、九八四
	計	七〇五	九七、六〇九
公立實業補習學校	學校長	七二	一一、五八一
	教諭	三、〇四〇	二九六、六六八
	助教諭	二、二五九	一七七、三二七
	計	五、三七一	四八五、五七六
實業補習教員養成所	所長	一	二一六
	教諭	四六	六、五七〇
	計	四七	六、七八六
公立盲學校	學校長	一六	二、一〇四
	教諭	九四	一〇、二九四
	助教諭	三	二四〇
	訓導	一九	一、一八八
	計	一三二	一三、八二六
公立聾啞學校	學校長	四	五八三
	教諭	六〇	七、四四八
	訓導	二九	二、〇二二
	計	九三	一〇、〇五三
總計		二五、九一五	三、三〇八、〇二〇

公學費及公學ニ屬スル收入

公學費及公學ニ屬スル收入

道府縣、市、町村其ノ他之ニ準スル地方團體ノ教育學事ノ爲支出シタル經費並其ノ事業ニ伴フ收入ヲ彙集分類シテ掲出スレハ左ノ數表ノ如シ

公學費及公學ニ屬スル收入總額累年比較

種別		昭和七年度	同六年度	同五年度	同四年度	同三年度
公學費	道府縣	九七、八八五、七八三円	一〇六、八五六、一七八円	一一一、二九八、九八七円	一一四、五〇二、六一六円	一一三、二九五、四八三円
	市	八七、五八〇、〇二四	七七、六七六、九六九	八一、六四二、四一一	九六、六八七、二九三	一〇一、八三二、六七六
	町村	一九九、三四五、七九六	一九七、七二三、六五五	二一三、三三四、二九八	二三五、八九九、二二一	二五六、一三二、〇五二

種別		昭和七年度	同六年度	同五年度	同四年度	同三年度
公學費	市町村學校組合	円 89,838	円 87,829	円 71,733	円 79,182	円 61,740
	總計	384,901,441	382,344,631	406,347,429	447,168,312	471,321,951
公學ニ屬スル收入	道府縣	36,798,779	38,498,704	40,285,124	42,045,609	40,159,197
	市	23,412,112	19,324,135	19,412,626	18,795,452	19,248,685
	町村	99,736,997	91,593,641	92,315,760	85,580,187	86,878,847
	市町村學校組合	69,317	60,810	53,675	72,286	58,601
	總計	160,017,215	149,477,290	152,067,185	146,493,534	146,345,330

公學費及公學ニ屬スル收入總額學校別

公學費

種別	昭和七年度 道府縣	昭和七年度 市	昭和七年度 町村	昭和七年度 市町村學校組合	昭和七年度 合計	昭和六年度	同五年度	同四年度	同三年度
小學校	円 —	円 71,369,461	円 174,182,978	円 37,295	円 245,589,734	円 234,882,069	円 250,609,686	円 284,123,461	円 308,398,804
師範學校	9,738,796	—	—	—	9,738,796	10,915,855	13,462,375	15,796,483	15,964,227
中學校	20,836,664	262,868	206,260	43,778	21,349,570	22,540,511	24,388,427	26,123,324	28,617,945
高等女學校	13,829,498	2,164,708	2,139,925	—	18,134,131	18,983,617	20,742,815	21,787,818	21,792,563
高等學校	715,310	—	—	—	715,310	796,624	799,424	753,007	638,815
大學	1,191,750	934,060	—	—	2,125,810	2,380,881	4,408,775	4,232,457	4,833,253
專門學校	411,615	120,668	—	—	532,283	422,855	565,976	624,954	477,645

種別	昭和七年度 道府縣	昭和七年度 市	昭和七年度 町村	昭和七年度 市町村學校組合	昭和七年度 合計	昭和六年度	同五年度	同四年度	同三年度
實業學校 實業專門學校	101,871	58,428	—	—	160,299	328,150	361,888	134,972	110,503
實業學校 實業學校(甲)	14,424,373	4,481,572	1,085,057	—	19,991,002	20,799,428	21,874,499	23,388,088	22,508,164
實業學校 實業學校(乙)	1,496,971	487,131	571,931	—	2,556,033	2,574,020	2,599,429	3,366,579	3,251,760
實業學校 實業補習學校	67,931	2,465,918	12,227,218	5,307	14,766,374	14,391,936	15,505,256	15,745,731	15,286,305
實業學校 計	16,091,146	7,493,049	13,884,206	5,307	37,473,708	38,093,534	40,341,082	42,635,370	41,156,732
實業補習學校教員養成所	335,188	—	—	—	335,188	381,008	445,473	496,678	503,574
盲學校	622,838	86,061	12	—	708,911	806,724	765,215	867,960	564,569
聾啞學校	143,470	82,932	—	—	226,402	305,107	196,651	183,775	178,408
各種學校	57,767	283,240	57,792	—	398,799	383,849	411,276	438,771	458,357
青年訓練所	—	1,023,319	3,762,461	625	4,786,405	4,713,687	5,268,513	5,786,084	5,900,357
幼稚園	—	931,554	462,487	—	1,394,041	1,411,610	1,467,518	1,489,561	1,588,752
圖書館	507,512	631,242	251,579	—	1,390,333	1,452,703	1,635,127	2,374,244	2,199,924
其他	33,404,229	2,196,862	4,398,096	2,833	40,002,020	43,873,997	40,839,096	39,444,385	38,048,026
總計	97,885,783	87,580,024	199,345,796	89,838	384,901,441	382,344,631	406,347,429	447,168,312	471,321,951

公學ニ屬スル收入

種別	昭和七年度 道府縣	昭和七年度 市	昭和七年度 町村	昭和七年度 市町村學校組合	昭和七年度 合計	昭和六年度	同五年度	同四年度	同三年度
小學校	円 —	円 16,926,462	円 93,402,244	円 18,551	円 110,347,257	円 98,891,690	円 99,282,132	円 91,589,056	円 93,647,908
師範學校	3,097,361	—	—	—	3,097,361	3,290,063	3,692,735	4,168,455	4,077,243
中學校	12,927,763	202,571	136,654	19,015	13,286,003	13,559,793	13,515,738	13,594,060	13,673,033
高等女學校	9,091,309	1,522,972	1,040,557	—	11,654,838	11,886,526	12,002,874	12,683,881	11,995,511
高等學校	234,333	—	—	—	234,333	233,133	207,431	174,892	258,092
大學	1,105,205	185,885	—	—	1,291,090	1,511,076	4,080,327	4,551,455	4,582,648
專門學校	149,616	40,586	—	—	190,202	311,636	218,098	221,526	222,257

公學費總額經常費臨時費別

種別	昭和七年度 道府縣	昭和七年度 市	昭和七年度 町村	昭和七年度 市町村學校組合	昭和七年度 合計	昭和六年度	同五年度	同四年度	同三年度
	円	円	円	円	円	円	円	円	円
實業學校 實業專門學校	三九、八二一	二七、三二〇	—	—	六七、一四一	一〇〇、二一九	二三七、六九一	八一、六三七	一八、七五八
實業學校 實業學校(甲)	六、一六七、六五二	二、一五六、九一三	五九九、八六五	—	八、九二四、四三〇	八、四一〇、六六八	八、二九三、五七四	八、五一六、五七六	八、一二九、九三〇
實業學校 實業學校(乙)	三二四、八一〇	一一七、二六八	二八〇、三四三	—	七二二、四二一	七一一、三五八	六九八、四四七	八二五、六五〇	一、〇七四、二五二
實業學校 實業補習學校	六、二九〇	五八〇、三一九	二、六〇六、五〇六	二、八二六	三、一九五、九四一	三、四五八、七五八	三、五一七、二一七	三、六六二、三八三	二、六六九、六二九
實業學校 計	六、五三八、五七三	二、八八一、八二〇	三、四八六、七一四	二、八二六	一二、九〇九、九三三	一二、六八一、〇〇三	一二、七四六、九二九	一三、〇八六、二四六	一一、八九二、五六九
實業補習學校教員養成所	七、三四五	—	—	—	七、三四五	五、三六九	四、九六三	五、八二二	六、四九三
盲學校	七五、二八〇	三〇、〇六二	一九	—	一〇五、三六一	一二九、一七〇	九八、三八六	一〇二、八八〇	七六、七三二
聾啞學校	一三、七七三	一〇、八四五	—	—	二四、六一八	三六、五二〇	二四、〇三九	一八、五二一	一八、二一六
各種學校	二一、一五九	一、六八六	一八、八三四	—	四一、六七九	三七、一一八	五三、六〇九	五五、八三九	五二、〇八八
青年訓練所	—	一三二、五八三	六五二、七八三	一〇一	七八五、四六七	八八八、三二六	一、〇一五、二四九	一、〇三三、八九六	一、〇四八、〇五四
幼稚園	—	五〇四、一五八	二〇八、九〇二	—	七一三、〇六〇	七〇八、一一〇	七〇四、〇二二	六七〇、五三二	六四〇、二九五
圖書館	七六、五三二	五八、七九〇	二九、四一四	—	一六四、七三六	一四二、九〇二	一七二、四二九	二〇〇、七〇九	三三三、五六四
其他	三、四六〇、五四〇	九一三、七〇二	七六〇、八七六	二八、八二四	五、一六三、九四二	五、一六四、八五五	四、二四八、二二四	四、三三五、七六四	三、八三〇、六二七
總計	三六、七九八、七七九	二三、四一二、一一二	九九、七三六、九九七	六九、三一七	一六〇、〇一七、二一五	一四九、四七七、二九〇	一五二、〇六七、一八五	一四六、四九三、五三四	一四六、三四五、三三〇

種別	昭和七年度 經常費	昭和七年度 臨時費	昭和七年度 合計	同六年度 經常費	同六年度 臨時費	同六年度 合計	同五年度 經常費	同五年度 臨時費	同五年度 合計
	円	円	円	円	円	円	円	円	円
小學校	二一一、九二八、七六〇	三三、六六〇、九七四	二四五、五八九、七三四	二〇九、四二〇、一七六	二五、四六一、八九三	二三四、八八二、〇六九	二一九、九九四、三三七	三〇、六一五、三四九	二五〇、六〇九、六八六
師範學校	九、三一四、六二九	四二四、一六七	九、七三八、七九六	一〇、五九七、八〇三	三一八、〇五二	一〇、九一五、八五五	一二、五四三、九三八	九一八、四三七	一三、四六二、三七五
中學校	一九、五一四、三六四	一、八三五、二〇六	二一、三四九、五七〇	二〇、四九三、九三三	二、〇四六、五七八	二二、五四〇、五一一	二二、〇二三、七一四	二、三六五、七一三	二四、三八八、四二七
高等女學校	一六、六八〇、二九〇	一、四五三、八四一	一八、一三四、一三一	一七、二一九、一五八	一、七六四、四五九	一八、九八三、六一七	一八、二一一、一九八	二、五三一、六一七	二〇、七四二、八一五
高等學校	四三七、〇四四	二七八、二六六	七一五、三一〇	四八三、一〇四	三一三、五二〇	七九六、六二四	四八四、九四二	三一四、四八二	七九九、四二四
大學	一、六〇五、五四一	五二〇、二六九	二、一二五、八一〇	一、九〇六、三四一	四七四、五四〇	二、三八〇、八八一	三、六七二、〇二六	七三六、七四九	四、四〇八、七七五
專門學校	四〇二、六一九	一二九、六六四	五三二、二八三	三六七、六〇二	五五、二五三	四二二、八五五	五四二、五一八	二三、四五八	五六五、九七六
實業學校	三五、二二七、七二六	二、二四五、九八二	三七、四七三、七〇八	三五、三二七、五九一	二、七六五、九四三	三八、〇九三、五三四	三七、三三六、二五三	三、〇〇四、八二九	四〇、三四一、〇八二
實業補習學校教員養成所	三三三、五八五	一、六〇三	*三三五、一八八	三七七、八六三	三、一四五	三八一、〇〇八	四四四、七二七	七四六	四四五、四七三
盲學校	六二八、五九一	八〇、三二〇	七〇八、九一一	六一六、四一一	一九〇、三一三	八〇六、七二四	五七四、九二六	一九〇、二八九	七六五、二一五
聾啞學校	二二四、四四九	一、九五三	二二六、四〇二	二三七、七〇七	六七、四〇〇	三〇五、一〇七	一九〇、四一九	六、二三二	一九六、六五一
各種學校	三九二、九八三	五、八一六	三九八、七九九	三八三、六五九	一九〇	三八三、八四九	四一一、〇一五	二六一	四一一、二七六
青年訓練所	四、七六五、五二一	二〇、八八四	四、七八六、四〇五	四、六九八、五二九	一五、一五八	四、七一三、六八七	五、二三九、一六六	二九、三四七	五、二六八、五一三
幼稚園	一、三五〇、四五六	四三、五八五	一、三九四、〇四一	一、三二四、八八七	八六、七二三	一、四一一、六一〇	一、三六五、九二五	一〇一、五九三	一、四六七、五一八
圖書館	一、三五二、二三四	三八、〇九九	一、三九〇、三三三	一、三九二、五七三	六〇、一三〇	一、四五二、七〇三	一、四八七、二三六	一四七、八九一	一、六三五、一二七
其他	一〇、一六八、二三七	二九、八三三、七八三	四〇、〇〇二、〇二〇	九、五一九、〇八五	三四、三五四、九一二	四三、八七三、九九七	一〇、二〇一、二七八	三〇、六三七、八一八	四〇、八三九、〇九六
總計	三一四、三二七、〇二九	七〇、五七四、四一二	三八四、九〇一、四四一	三一四、三六六、四二二	六七、九七八、二〇九	三八二、三四四、六三一	三三四、七二二、六一八	七一、六二四、八一一	四〇六、三四七、四二九

公學費總額種目別

昭和七年度

種別	學校長俸給等	教諭訓導教授俸給等	其他ノ教員俸給	保姆俸給	舍監俸給等	書記俸給等	其他ノ職員俸給	學校醫手當	旅費	雜給
	円	円	円	円	円	円	円	円	円	円
小學校	—	一五三、二〇一、九一六	九、四七六、六八七	四三、七二七	—	—	—	一、〇〇四、五二四	二、六七〇、〇四三	九、三三七、三二二
師範學校	—	四、五九四、二四一	二四三、二〇九	二五、九九五	四〇、六三六	一八六、一三四	—	一八、三五三	一三八、五九一	四五八、九一九
中學校	一、〇一六、九九四	一二、六三四、四五六	一、一七二、三四〇	—	三八、四七四	五九一、三九八	—	四八、八八五	三〇八、八五三	一、〇八五、四三五
高等女學校	一、一三五、八二九	一〇、八五五、七二〇	四五八、八九五	—	五二、一〇二	五四二、九三〇	—	五一、七六七	二七六、八五四	九五五、八五二
高等學校	一一、七六〇	二三一、二六二	一〇、四二七	—	二三〇	一五、四二六	—	九二九	七、八四一	六〇、八四〇

種別	總計	其他館	幼稚園	青年訓練所	各種學校	聾唖學校	盲學校	教員養成所	實業補習學校	實業學校（乙）	實業學校（甲）	實業專門學校	大學	高等女學校	俸給等
費生徒等給	一、一〇五、四六八円	六八、八四八	三三、七六四		七、三三一	一、五七二	四三、一六五	八、九〇七、四五二	一、一〇七、七四七	一、八九七、三三三	一、〇九二、八六八	二六、四八五	一、〇七〇、〇〇〇円	一、九三四、四四〇	三一、〇〇二、四四〇
家借地借	一、五八〇、三五〇円	五八、八四〇	三一、四一三		一、一七四、四四〇	一〇五、三六六	二四、〇九二	一、一三五、四四〇	八八、三三五	一、三五、四四〇	一、一七四、四四〇	二三、一七五	一、一七四、四四〇円	一、一七四、四四〇	三一、〇〇二、四四〇
標圖本書費器械	三、二八〇、五七四円	二、八〇九、九一〇	一、八八〇		一、一七四、四四〇	一、一七四、四四〇	一、一七四、四四〇	一、一七四、四四〇	一、一七四、四四〇	一、一七四、四四〇	一、一七四、四四〇	一、一七四、四四〇	一、一七四、四四〇円	一、一七四、四四〇	三一、〇〇二、四四〇
器具費	四、二一一、三八八円	一、一七四、四四〇	一、一七四、四四〇	一、一七四、四四〇	一、一七四、四四〇	一、一七四、四四〇	一、一七四、四四〇	一、一七四、四四〇	一、一七四、四四〇	一、一七四、四四〇	一、一七四、四四〇	一、一七四、四四〇	一、一七四、四四〇円	一、一七四、四四〇	三一、〇〇二、四四〇
消耗品費	七、三六、四三一円	二、五六、七〇九	一、一七四、四四〇	一、一七四、四四〇	一、一七四、四四〇	一、一七四、四四〇	一、一七四、四四〇	一、一七四、四四〇	一、一七四、四四〇	一、一七四、四四〇	一、一七四、四四〇	一、一七四、四四〇	一、一七四、四四〇円	一、一七四、四四〇	三一、〇〇二、四四〇
新營費	三〇、八三、七四七円	一、一七四、四四〇	一、一七四、四四〇	一、一七四、四四〇	一、一七四、四四〇	一、一七四、四四〇	一、一七四、四四〇	一、一七四、四四〇	一、一七四、四四〇	一、一七四、四四〇	一、一七四、四四〇	一、一七四、四四〇	一、一七四、四四〇円	一、一七四、四四〇	三一、〇〇二、四四〇
修繕費	四、二八三、三五七円	一、一七四、四四〇	一、一七四、四四〇	一、一七四、四四〇	一、一七四、四四〇	一、一七四、四四〇	一、一七四、四四〇	一、一七四、四四〇	一、一七四、四四〇	一、一七四、四四〇	一、一七四、四四〇	一、一七四、四四〇	一、一七四、四四〇円	一、一七四、四四〇	三一、〇〇二、四四〇
諸費其他ノ	七、三〇一、三六円	一、一七四、四四〇	一、一七四、四四〇	一、一七四、四四〇	一、一七四、四四〇	一、一七四、四四〇	一、一七四、四四〇	一、一七四、四四〇	一、一七四、四四〇	一、一七四、四四〇	一、一七四、四四〇	一、一七四、四四〇	一、一七四、四四〇円	一、一七四、四四〇	三一、〇〇二、四四〇
合計	二二、三四九、九三〇円	一、一七四、四四〇	一、一七四、四四〇	一、一七四、四四〇	一、一七四、四四〇	一、一七四、四四〇	一、一七四、四四〇	一、一七四、四四〇	一、一七四、四四〇	一、一七四、四四〇	一、一七四、四四〇	一、一七四、四四〇	一、一七四、四四〇円	一、一七四、四四〇	三一、〇〇二、四四〇

種別	總計	其他館	幼稚園	青年訓練所	各種學校	聾唖學校	盲學校	教員養成所	實業補習學校	實業學校（乙）	實業學校（甲）	實業專門學校	大學	高等女學校	俸給等
俸給等校長	四六、三、三五、一〇二円	六八、八四八	三三、七六四		七、三三一	一、五七二	四三、一六五	八、九〇七、四五二	一、一〇七、七四七	一、八九七、三三三	一、〇九二、八六八	二六、四八五	一、〇七〇、〇〇〇円	一、九三四、四四〇	三一、〇〇二、四四〇
幕教俸授給教等諮訓	二、九七、六八七円	一、一七四、四四〇	一、一七四、四四〇	一、一七四、四四〇	一、一七四、四四〇	一、一七四、四四〇	一、一七四、四四〇	一、一七四、四四〇	一、一七四、四四〇	一、一七四、四四〇	一、一七四、四四〇	一、一七四、四四〇	一、一七四、四四〇円	一、一七四、四四〇	三一、〇〇二、四四〇
員其他ノ俸給ノ教	一、八九七、三三七円	一、一七四、四四〇	一、一七四、四四〇	一、一七四、四四〇	一、一七四、四四〇	一、一七四、四四〇	一、一七四、四四〇	一、一七四、四四〇	一、一七四、四四〇	一、一七四、四四〇	一、一七四、四四〇	一、一七四、四四〇	一、一七四、四四〇円	一、一七四、四四〇	三一、〇〇二、四四〇
俸保給姆	八、三一、九四一円	一、一七四、四四〇	一、一七四、四四〇	一、一七四、四四〇	一、一七四、四四〇	一、一七四、四四〇	一、一七四、四四〇	一、一七四、四四〇	一、一七四、四四〇	一、一七四、四四〇	一、一七四、四四〇	一、一七四、四四〇	一、一七四、四四〇円	一、一七四、四四〇	三一、〇〇二、四四〇
給舍等監俸	二〇、一七六、九八円	一、一七四、四四〇	一、一七四、四四〇	一、一七四、四四〇	一、一七四、四四〇	一、一七四、四四〇	一、一七四、四四〇	一、一七四、四四〇	一、一七四、四四〇	一、一七四、四四〇	一、一七四、四四〇	一、一七四、四四〇	一、一七四、四四〇円	一、一七四、四四〇	三一、〇〇二、四四〇
給書等記俸	三三、七七、七一円	一、一七四、四四〇	一、一七四、四四〇	一、一七四、四四〇	一、一七四、四四〇	一、一七四、四四〇	一、一七四、四四〇	一、一七四、四四〇	一、一七四、四四〇	一、一七四、四四〇	一、一七四、四四〇	一、一七四、四四〇	一、一七四、四四〇円	一、一七四、四四〇	三一、〇〇二、四四〇
員其他ノ俸給ノ臧	五五、一〇七、〇〇円	一、一七四、四四〇	一、一七四、四四〇	一、一七四、四四〇	一、一七四、四四〇	一、一七四、四四〇	一、一七四、四四〇	一、一七四、四四〇	一、一七四、四四〇	一、一七四、四四〇	一、一七四、四四〇	一、一七四、四四〇	一、一七四、四四〇円	一、一七四、四四〇	三一、〇〇二、四四〇
手學當校醫	一、一三〇、四四〇円	一、一七四、四四〇	一、一七四、四四〇	一、一七四、四四〇	一、一七四、四四〇	一、一七四、四四〇	一、一七四、四四〇	一、一七四、四四〇	一、一七四、四四〇	一、一七四、四四〇	一、一七四、四四〇	一、一七四、四四〇	一、一七四、四四〇円	一、一七四、四四〇	三一、〇〇二、四四〇
旅費	一、九、二八四円	一、一七四、四四〇	一、一七四、四四〇	一、一七四、四四〇	一、一七四、四四〇	一、一七四、四四〇	一、一七四、四四〇	一、一七四、四四〇	一、一七四、四四〇	一、一七四、四四〇	一、一七四、四四〇	一、一七四、四四〇	一、一七四、四四〇円	一、一七四、四四〇	三一、〇〇二、四四〇
雜給	三一、六、〇四〇円	一、一七四、四四〇	一、一七四、四四〇	一、一七四、四四〇	一、一七四、四四〇	一、一七四、四四〇	一、一七四、四四〇	一、一七四、四四〇	一、一七四、四四〇	一、一七四、四四〇	一、一七四、四四〇	一、一七四、四四〇	一、一七四、四四〇円	一、一七四、四四〇	三一、〇〇二、四四〇

種別	總計	其他館	幼稚園	青年訓練所	各種學校	聾唖學校	盲學校	教員養成所	實業補習學校	實業學校（乙）	實業學校（甲）	實業專門學校	大學	高等女學校	俸給等
費ノ學助本	四、六八三、三五九円	六八、八四八	三三、七六四		七、三三一	一、五七二	四三、一六五	八、九〇七、四五二	一、一〇七、七四七	一、八九七、三三三	一、〇九二、八六八	二六、四八五	一、〇七〇、〇〇〇円	一、九三四、四四〇	三一、〇〇二、四四〇
ナ棚項生徒終學	一、一七、六八七円	一、一七四、四四〇	一、一七四、四四〇	一、一七四、四四〇	一、一七四、四四〇	一、一七四、四四〇	一、一七四、四四〇	一、一七四、四四〇	一、一七四、四四〇	一、一七四、四四〇	一、一七四、四四〇	一、一七四、四四〇	一、一七四、四四〇円	一、一七四、四四〇	三一、〇〇二、四四〇
リニ監終學	五、八九、九一八円	一、一七四、四四〇	一、一七四、四四〇	一、一七四、四四〇	一、一七四、四四〇	一、一七四、四四〇	一、一七四、四四〇	一、一七四、四四〇	一、一七四、四四〇	一、一七四、四四〇	一、一七四、四四〇	一、一七四、四四〇	一、一七四、四四〇円	一、一七四、四四〇	三一、〇〇二、四四〇
ハハ俸助校	二、一七、六八七円	一、一七四、四四〇	一、一七四、四四〇	一、一七四、四四〇	一、一七四、四四〇	一、一七四、四四〇	一、一七四、四四〇	一、一七四、四四〇	一、一七四、四四〇	一、一七四、四四〇	一、一七四、四四〇	一、一七四、四四〇	一、一七四、四四〇円	一、一七四、四四〇	三一、〇〇二、四四〇
教司給教長	二、一七、六八七円	一、一七四、四四〇	一、一七四、四四〇	一、一七四、四四〇	一、一七四、四四〇	一、一七四、四四〇	一、一七四、四四〇	一、一七四、四四〇	一、一七四、四四〇	一、一七四、四四〇	一、一七四、四四〇	一、一七四、四四〇	一、一七四、四四〇円	一、一七四、四四〇	三一、〇〇二、四四〇
員書ヲ諮俸	二、一七、六八七円	一、一七四、四四〇	一、一七四、四四〇	一、一七四、四四〇	一、一七四、四四〇	一、一七四、四四〇	一、一七四、四四〇	一、一七四、四四〇	一、一七四、四四〇	一、一七四、四四〇	一、一七四、四四〇	一、一七四、四四〇	一、一七四、四四〇円	一、一七四、四四〇	三一、〇〇二、四四〇
住俸書俸給	二、一七、六八七円	一、一七四、四四〇	一、一七四、四四〇	一、一七四、四四〇	一、一七四、四四〇	一、一七四、四四〇	一、一七四、四四〇	一、一七四、四四〇	一、一七四、四四〇	一、一七四、四四〇	一、一七四、四四〇	一、一七四、四四〇	一、一七四、四四〇円	一、一七四、四四〇	三一、〇〇二、四四〇
宅給記給等	二、一七、六八七円	一、一七四、四四〇	一、一七四、四四〇	一、一七四、四四〇	一、一七四、四四〇	一、一七四、四四〇	一、一七四、四四〇	一、一七四、四四〇	一、一七四、四四〇	一、一七四、四四〇	一、一七四、四四〇	一、一七四、四四〇	一、一七四、四四〇円	一、一七四、四四〇	三一、〇〇二、四四〇
料ヲ俸ヲ棚	二、一七、六八七円	一、一七四、四四〇	一、一七四、四四〇	一、一七四、四四〇	一、一七四、四四〇	一、一七四、四四〇	一、一七四、四四〇	一、一七四、四四〇	一、一七四、四四〇	一、一七四、四四〇	一、一七四、四四〇	一、一七四、四四〇	一、一七四、四四〇円	一、一七四、四四〇	三一、〇〇二、四四〇
及學給其ニ	二、一七、六八七円	一、一七四、四四〇	一、一七四、四四〇	一、一七四、四四〇	一、一七四、四四〇	一、一七四、四四〇	一、一七四、四四〇	一、一七四、四四〇	一、一七四、四四〇	一、一七四、四四〇	一、一七四、四四〇	一、一七四、四四〇	一、一七四、四四〇円	一、一七四、四四〇	三一、〇〇二、四四〇
住校等他ハ大	二、一七、六八七円	一、一七四、四四〇	一、一七四、四四〇	一、一七四、四四〇	一、一七四、四四〇	一、一七四、四四〇	一、一七四、四四〇	一、一七四、四四〇	一、一七四、四四〇	一、一七四、四四〇	一、一七四、四四〇	一、一七四、四四〇	一、一七四、四四〇円	一、一七四、四四〇	三一、〇〇二、四四〇
費手ニ教學	二、一七、六八七円	一、一七四、四四〇	一、一七四、四四〇	一、一七四、四四〇	一、一七四、四四〇	一、一七四、四四〇	一、一七四、四四〇	一、一七四、四四〇	一、一七四、四四〇	一、一七四、四四〇	一、一七四、四四〇	一、一七四、四四〇	一、一七四、四四〇円	一、一七四、四四〇	三一、〇〇二、四四〇
借當ハ員長	二、一七、六八七円	一、一七四、四四〇	一、一七四、四四〇	一、一七四、四四〇	一、一七四、四四〇	一、一七四、四四〇	一、一七四、四四〇	一、一七四、四四〇	一、一七四、四四〇	一、一七四、四四〇	一、一七四、四四〇	一、一七四、四四〇	一、一七四、四四〇円	一、一七四、四四〇	三一、〇〇二、四四〇
料棚幹俸幼	二、一七、六八七円	一、一七四、四四〇	一、一七四、四四〇	一、一七四、四四〇	一、一七四、四四〇	一、一七四、四四〇	一、一七四、四四〇	一、一七四、四四〇	一、一七四、四四〇	一、一七四、四四〇	一、一七四、四四〇	一、一七四、四四〇	一、一七四、四四〇円	一、一七四、四四〇	三一、〇〇二、四四〇
教ニ事給稚	二、一七、六八七円	一、一七四、四四〇	一、一七四、四四〇	一、一七四、四四〇	一、一七四、四四〇	一、一七四、四四〇	一、一七四、四四〇	一、一七四、四四〇	一、一七四、四四〇	一、一七四、四四〇	一、一七四、四四〇	一、一七四、四四〇	一、一七四、四四〇円	一、一七四、四四〇	三一、〇〇二、四四〇
員ハ助棚園	二、一七、六八七円	一、一七四、四四〇	一、一七四、四四〇	一、一七四、四四〇	一、一七四、四四〇	一、一七四、四四〇	一、一七四、四四〇	一、一七四、四四〇	一、一七四、四四〇	一、一七四、四四〇	一、一七四、四四〇	一、一七四、四四〇	一、一七四、四四〇円	一、一七四、四四〇	三一、〇〇二、四四〇
住幼手實長	二、一七、六八七円	一、一七四、四四〇	一、一七四、四四〇	一、一七四、四四〇	一、一七四、四四〇	一、一七四、四四〇	一、一七四、四四〇	一、一七四、四四〇	一、一七四、四四〇	一、一七四、四四〇	一、一七四、四四〇	一、一七四、四四〇	一、一七四、四四〇円	一、一七四、四四〇	三一、〇〇二、四四〇
宅稚俸業園	二、一七、六八七円	一、一七四、四四〇	一、一七四、四四〇	一、一七四、四四〇	一、一七四、四四〇	一、一七四、四四〇	一、一七四、四四〇	一、一七四、四四〇	一、一七四、四四〇	一、一七四、四四〇	一、一七四、四四〇	一、一七四、四四〇	一、一七四、四四〇円	一、一七四、四四〇	三一、〇〇二、四四〇
地園給補書	二、一七、六八七円	一、一七四、四四〇	一、一七四、四四〇	一、一七四、四四〇	一、一七四、四四〇	一、一七四、四四〇	一、一七四、四四〇	一、一七四、四四〇	一、一七四、四四〇	一、一七四、四四〇	一、一七四、四四〇	一、一七四、四四〇	一、一七四、四四〇円	一、一七四、四四〇	三一、〇〇二、四四〇
設際ヲ習俸館	二、一七、六八七円	一、一七四、四四〇	一、一七四、四四〇	一、一七四、四四〇	一、一七四、四四〇	一、一七四、四四〇	一、一七四、四四〇	一、一七四、四四〇	一、一七四、四四〇	一、一七四、四四〇	一、一七四、四四〇	一、一七四、四四〇	一、一七四、四四〇円	一、一七四、四四〇	三一、〇〇二、四四〇
費青其學長	二、一七、六八七円	一、一七四、四四〇	一、一七四、四四〇	一、一七四、四四〇	一、一七四、四四〇	一、一七四、四四〇	一、一七四、四四〇	一、一七四、四四〇	一、一七四、四四〇	一、一七四、四四〇	一、一七四、四四〇	一、一七四、四四〇	一、一七四、四四〇円	一、一七四、四四〇	三一、〇〇二、四四〇
ヲ年他校貸	二、一七、六八七円	一、一七四、四四〇	一、一七四、四四〇	一、一七四、四四〇	一、一七四、四四〇	一、一七四、四四〇	一、一七四、四四〇	一、一七四、四四〇	一、一七四、四四〇	一、一七四、四四〇	一、一七四、四四〇	一、一七四、四四〇	一、一七四、四四〇円	一、一七四、四四〇	三一、〇〇二、四四〇
計訓ノノ業	二、一七、六八七円	一、一七四、四四〇	一、一七四、四四〇	一、一七四、四四〇	一、一七四、四四〇	一、一七四、四四〇	一、一七四、四四〇	一、一七四、四四〇	一、一七四、四四〇	一、一七四、四四〇	一、一七四、四四〇	一、一七四、四四〇	一、一七四、四四〇円	一、一七四、四四〇	三一、〇〇二、四四〇
上練職項補	二、一七、六八七円	一、一七四、四四〇	一、一七四、四四〇	一、一七四、四四〇	一、一七四、四四〇	一、一七四、四四〇	一、一七四、四四〇	一、一七四、四四〇	一、一七四、四四〇	一、一七四、四四〇	一、一七四、四四〇	一、一七四、四四〇	一、一七四、四四〇円	一、一七四、四四〇	三一、〇〇二、四四〇
セ所員ニ習	二、一七、六八七円	一、一七四、四四〇	一、一七四、四四〇	一、一七四、四四〇	一、一七四、四四〇	一、一七四、四四〇	一、一七四、四四〇	一、一七四、四四〇	一、一七四、四四〇	一、一七四、四四〇	一、一七四、四四〇	一、一七四、四四〇	一、一七四、四四〇円	一、一七四、四四〇	三一、〇〇二、四四〇
リ際俸ハ學	二、一七、六八七円	一、一七四、四四〇	一、一七四、四四〇	一、一七四、四四〇	一、一七四、四四〇	一、一七四、四四〇	一、一七四、四四〇	一、一七四、四四〇	一、一七四、四四〇	一、一七四、四四〇	一、一七四、四四〇	一、一七四、四四〇	一、一七四、四四〇円	一、一七四、四四〇	三一、〇〇二、四四〇
次手給青校	二、一七、六八七円	一、一七四、四四〇	一、一七四、四四〇	一、一七四、四四〇	一、一七四、四四〇	一、一七四、四四〇	一、一七四、四四〇	一、一七四、四四〇	一、一七四、四四〇	一、一七四、四四〇	一、一七四、四四〇	一、一七四、四四〇	一、一七四、四四〇円	一、一七四、四四〇	三一、〇〇二、四四〇
ノ當棚年教	二、一七、六八七円	一、一七四、四四〇	一、一七四、四四〇	一、一七四、四四〇	一、一七四、四四〇	一、一七四、四四〇	一、一七四、四四〇	一、一七四、四四〇	一、一七四、四四〇	一、一七四、四四〇	一、一七四、四四〇	一、一七四、四四〇	一、一七四、四四〇円	一、一七四、四四〇	三一、〇〇二、四四〇
四ヲ大訓員	二、一七、六八七円	一、一七四、四四〇	一、一七四、四四〇	一、一七四、四四〇	一、一七四、四四〇	一、一七四、四四〇	一、一七四、四四〇	一、一七四、四四〇	一、一七四、四四〇	一、一七四、四四〇	一、一七四、四四〇	一、一七四、四四〇	一、一七四、四四〇円	一、一七四、四四〇	三一、〇〇二、四四〇
表生學練發	二、一七、六八七円	一、一七四、四四〇	一、一七四、四四〇	一、一七四、四四〇	一、一七四、四四〇	一、一七四、四四〇	一、一七四、四四〇	一、一七四、四四〇	一、一七四、四四〇	一、一七四、四四〇	一、一七四、四四〇	一、一七四、四四〇	一、一七四、四四〇円	一、一七四、四四〇	三一、〇〇二、四四〇
亦徒ノ所成	二、一七、六八七円	一、一七四、四四〇	一、一七四、四四〇	一、一七四、四四〇	一、一七四、四四〇	一、一七四、四四〇	一、一七四、四四〇	一、一七四、四四〇	一、一七四、四四〇	一、一七四、四四〇	一、一七四、四四〇	一、一七四、四四〇	一、一七四、四四〇円	一、一七四、四四〇	三一、〇〇二、四四〇
之給項主所	二、一七、六八七円	一、一七四、四四〇	一、一七四、四四〇	一、一七四、四四〇	一、一七四、四四〇	一、一七四、四四〇	一、一七四、四四〇	一、一七四、四四〇	一、一七四、四四〇	一、一七四、四四〇	一、一七四、四四〇	一、一七四、四四〇	一、一七四、四四〇円	一、一七四、四四〇	三一、〇〇二、四四〇
ニ費ニ事員	二、一七、六八七円	一、一七四、四四〇	一、一七四、四四〇	一、一七四、四四〇	一、一七四、四四〇	一、一七四、四四〇	一、一七四、四四〇	一、一七四、四四〇	一、一七四、四四〇	一、一七四、四四〇	一、一七四、四四〇	一、一七四、四四〇	一、一七四、四四〇円	一、一七四、四四〇	三一、〇〇二、四四〇
準等ハ及俸	二、一七、六八七円	一、一七四、四四〇	一、一七四、四四〇	一、一七四、四四〇	一、一七四、四四〇	一、一七四、四四〇	一、一七四、四四〇	一、一七四、四四〇	一、一七四、四四〇	一、一七四、四四〇	一、一七四、四四〇	一、一七四、四四〇	一、一七四、四四〇円	一、一七四、四四〇	三一、〇〇二、四四〇
ス棚奬指給	二、一七、六八七円	一、一七四、四四〇	一、一七四、四四〇	一、一七四、四四〇	一、一七四、四四〇	一、一七四、四四〇	一、一七四、四四〇	一、一七四、四四〇	一、一七四、四四〇	一、一七四、四四〇	一、一七四、四四〇	一、一七四、四四〇	一、一七四、四四〇円	一、一七四、四四〇	三一、〇〇二、四四〇
〇ニ局學ヲ	二、一七、六八七円	一、一七四、四四〇	一、一七四、四四〇	一、一七四、四四〇	一、一七四、四四〇	一、一七四、四四〇	一、一七四、四四〇	一、一七四、四四〇	一、一七四、四四〇	一、一七四、四四〇	一、一七四、四四〇	一、一七四、四四〇	一、一七四、四四〇円	一、一七四、四四〇	三一、〇〇二、四四〇
メハ長員教	二、一七、六八七円	一、一七四、四四〇	一、一七四、四四〇	一、一七四、四四〇	一、一七四、四四〇	一、一七四、四四〇	一、一七四、四四〇	一、一七四、四四〇	一、一七四、四四〇	一、一七四、四四〇	一、一七四、四四〇	一、一七四、四四〇	一、一七四、四四〇円	一、一七四、四四〇	三一、〇〇二、四四〇
印兒看手授	二、一七、六八七円	一、一七四、四四〇	一、一七四、四四〇	一、一七四、四四〇	一、一七四、四四〇	一、一七四、四四〇	一、一七四、四四〇	一、一七四、四四〇	一、一七四、四四〇	一、一七四、四四〇	一、一七四、四四〇	一、一七四、四四〇	一、一七四、四四〇円	一、一七四、四四〇	三一、〇〇二、四四〇
ハ當護當教	二、一七、六八七円	一、一七四、四四〇	一、一七四、四四〇	一、一七四、四四〇	一、一七四、四四〇	一、一七四、四四〇	一、一七四、四四〇	一、一七四、四四〇	一、一七四、四四〇	一、一七四、四四〇	一、一七四、四四〇	一、一七四、四四〇	一、一七四、四四〇円	一、一七四、四四〇	三一、〇〇二、四四〇
學幼長ヲ諮	二、一七、六八七円	一、一七四、四四〇	一、一七四、四四〇	一、一七四、四四〇	一、一七四、四四〇	一、一七四、四四〇	一、一七四、四四〇	一、一七四、四四〇	一、一七四、四四〇	一、一七四、四四〇	一、一七四、四四〇	一、一七四、四四〇	一、一七四、四四〇円	一、一七四、四四〇	三一、〇〇二、四四〇
校見藥各訓	二、一七、六八七円	一、一七四、四四〇	一、一七四、四四〇	一、一七四、四四〇	一、一七四、四四〇	一、一七四、四四〇	一、一七四、四四〇	一、一七四、四四〇	一、一七四、四四〇	一、一七四、四四〇	一、一七四、四四〇	一、一七四、四四〇	一、一七四、四四〇円	一、一七四、四四〇	三一、〇〇二、四四〇
給給料監導	二、一七、六八七円	一、一七四、四四〇	一、一七四、四四〇	一、一七四、四四〇	一、一七四、四四〇	一、一七四、四四〇	一、一七四、四四〇	一、一七四、四四〇	一、一七四、四四〇	一、一七四、四四〇	一、一七四、四四〇	一、一七四、四四〇	一、一七四、四四〇円	一、一七四、四四〇	三一、〇〇二、四四〇
食費ヲ俸手俸	二、一七、六八七円	一、一七四、四四〇	一、一七四、四四〇	一、一七四、四四〇	一、一七四、四四〇	一、一七四、四四〇	一、一七四、四四〇	一、一七四、四四〇	一、一七四、四四〇	一、一七四、四四〇	一、一七四、四四〇	一、一七四、四四〇	一、一七四、四四〇円	一、一七四、四四〇	三一、〇〇二、四四〇
費ヲ俸給給等	二、一七、六八七円	一、一七四、四四〇	一、一七四、四四〇	一、一七四、四四〇	一、一七四、四四〇	一、一七四、四四〇	一、一七四、四四〇	一、一七四、四四〇	一、一七四、四四〇	一、一七四、四四〇	一、一七四、四四〇	一、一七四、四四〇	一、一七四、四四〇円	一、一七四、四四〇	三一、〇〇二、四四〇
二其給等ハハ	二、一七、六八七円	一、一七四、四四〇	一、一七四、四四〇	一、一七四、四四〇	一、一七四、四四〇	一、一七四、四四〇	一、一七四、四四〇	一、一七四、四四〇	一、一七四、四四〇	一、一七四、四四〇	一、一七四、四四〇	一、一七四、四四〇	一、一七四、四四〇円	一、一七四、四四〇	三一、〇〇二、四四〇
俸他圖棚棚	二、一七、六八七円	一、一七四、四四〇	一、一七四、四四〇	一、一七四、四四〇	一、一七四、四四〇	一、一七四、四四〇	一、一七四、四四〇	一、一七四、四四〇	一、一七四、四四〇	一、一七四、四四〇	一、一七四、四四〇	一、一七四、四四〇	一、一七四、四四〇円	一、一七四、四四〇	三一、〇〇二、四四〇
ルノ書ニハ館	二、一七、六八七円	一、一七四、四四〇	一、一七四、四四〇	一、一七四、四四〇	一、一七四、四四〇	一、一七四、四四〇	一、一七四、四四〇	一、一七四、四四〇	一、一七四、四四〇	一、一七四、四四〇	一、一七四、四四〇	一、一七四、四四〇	一、一七四、四四〇円	一、一七四、四四〇	三一、〇〇二、四四〇
モ諮館ハハ	二、一七、六八七円	一、一七四、四四〇	一、一七四、四四〇	一、一七四、四四〇	一、一七四、四四〇	一、一七四、四四〇	一、一七四、四四〇	一、一七四、四四〇	一、一七四、四四〇	一、一七四、四四〇	一、一七四、四四〇	一、一七四、四四〇	一、一七四、四四〇円	一、一七四、四四〇	三一、〇〇二、四四〇

道府縣公學費

種別	總計	師範學校	中學校	高等女學校	高等學校	大學	專門學校	實業專門學校	實業學校（甲）	實業學校（乙）	實業補習學校	計	實業補習學校教員養成所	盲學校	聾唖學校	各種學校	圖書館	其他
學校長俸給等	二、九七五、一五七	二、二一〇、五二九	三〇〇、二	七〇八	—	—	—	—	—	—	—	—	—	—	—	—	—	三、〇〇二
教授教諭訓導俸給等	三三、八八四、二二四	七、六三〇、一七〇	二九、九六六	二〇〇、〇〇六	一、八一三	三六、三五一	一〇〇	七、八二一	八、六一二	一三、八一三	一七九、六六六	二五四、七三九	一七、八八六	二、二五九	二、七六三	七、九五六	四、一九六	三八二、四五八
其他ノ教員俸給	二、六三一、五六三	三七、四一三	二三五、八六六	一七八、一五八	一五、九八九	二、六一八	一四、一七六	四、四三七	三、三三九	八、六一二	一三、一七二	四二八、四九三	一四二、四三七	五三	七、〇六八	一三、九四〇	一七、四四四	一、〇四二、四五二
保姆給	二七、九四九	一、八四四、七四四	二五、九九五	一四、〇六三	一、五九四	一一、七六〇	一一、七六〇	五、三五〇	五、〇五九	一、五九四	一、〇四二、四五二	二九二、三六〇	四二、九四九	一、〇四二、四五二	一、〇四二、四五二	一、〇四二、四五二	一、〇四二、四五二	一、〇四二、四五二
舍監俸給等	一八八、二九四	一、九五〇、四七〇	四〇、六三六	三七、七七五	四九、七九四	二二〇	一五、四二六	一四、一六三	六〇〇	五、〇五九	二四、七七八	一、九七六、一三四	五七七、八〇五	四六四、四〇三	五五九、七四五	五〇、九八九	三三四	四、五七八
書記俸給等	二四二、一二四	二四三、二六八	一八六、一三四	五七七、八〇五	四六四、四〇三	一五、四二六	六三、四〇七	一三、六二五	四、二四〇	四九八、三七九	五六、七九二	三三四	五五九、七四五	二〇、三二一	五、二一二	二〇、九八九	五、〇五九	九六〇
其他ノ職員俸給	四三一、三八八	三四三、一二二	六三、四八七	二四、七七八	一、三六二	四、二四〇	一、五一〇	二、六六五	一〇、八七四	三二、九八一	二五九、二二二	一、三八四、九八二	一五三、五四三	三〇、九〇二	一、三五三、〇二三	一、三五三、〇九八	一、三五三、〇九八	一、三五三、〇九八
學校醫手當	一五〇、〇七七	一、三五〇、九九六	一八、三五三	四七、三三九	四〇、八一六	九二九	四一九	四七二	一一〇	三七、九九八	四、七五七	三〇、九〇二	一五三、五四三	七、八四一	六〇、八四〇	一三、〇九八	一三、〇九八	一三、〇九八
旅費	七三二、七三五	一、一五二、〇二三	一二八、五九一	三〇一、四一一	二一、八五三	七一〇、五二四	二八、一九七	三、一五九	二、六五	二九三、六五九	一、五八七、三八三	三七、九八四	二五八、九一九	一、〇六一、三八七	六〇、八四〇	二八一、四〇九	一五、〇二二	二五、〇四〇
雜給	四、五六五、八〇六	一三五、三〇八	四五八、九一九	一一三、〇九八	一三五、三〇	一四三、一四〇	一四三、一四〇	一四三、一四〇	一四三、一四〇	一四三、一四〇	一四三、一四〇	一四三、一四〇	一四三、一四〇	一四三、一四〇	一四三、一四〇	一四三、一四〇	一四三、一四〇	一四三、一四〇
生徒給費等	二、二一〇、五二九	三七、四一三	一、八一三	三六、三五一	一〇〇	七、八二一	八、六一二	一三、一七二	四二八、四九三	一四二、四三七	五、二一二	二〇、九八九	五、〇五九	一、五九四	一一、七六〇	一一、七六〇	五、三五〇	一、〇四二、四五二
借地借家費	三七、四一三	二三五、八六六	一七九、六六六	一三、八一三	三六、三五一	七、八二一	八、六一二	一三、一七二	四二八、四九三	一四二、四三七	五、二一二	二〇、九八九	五、〇五九	一、五九四	一一、七六〇	一一、七六〇	五、三五〇	一、〇四二、四五二
圖書器械標本費	二三五、八六六	一四、四三九	一七八、一五八	一五、九八九	一一、七六〇	二、六一八	一四、一七六	四、四三七	三、三三九	八、六一二	一三、一七二	四二八、四九三	一四二、四三七	五、二一二	二〇、九八九	五、〇五九	一、五九四	一、〇四二、四五二
器具費	一四四、七四四	二九、二三六〇	一七八、一五八	一五、九八九	一一、七六〇	二、六一八	一四、一七六	四、四三七	三、三三九	八、六一二	一三、一七二	四二八、四九三	一四二、四三七	五、二一二	二〇、九八九	五、〇五九	一、五九四	一、〇四二、四五二
消耗品費	二五六、七〇九	四二八、四九三	二九四、〇五七	一五、一七二	一四、一七六	四、四三七	三、三三九	八、六一二	一三、一七二	四二八、四九三	一四二、四三七	五一八、四七二	七八〇、〇九九	六、二三三	三、九六五	六〇、〇九九	三、一一三八	一、七三八、四三三
新營費	二四六、八二六	一、六七七、〇五八	八五二、〇九五	二七八、〇八六	一五、一七二	四、四三七	三、三三九	八、六一二	一三、一七二	四二八、四九三	一四二、四三七	五一八、四七二	七八〇、〇九九	六、二三三	三、九六五	六〇、〇九九	三、一一三八	一、七三八、四三三
修繕費	一五七、八九六	三三七、二三七	三五八、五三三	四、四六九	四、七四五	六一四	二、一〇〇	五、九九六	三七、九九八	二九三、六五九	一、五八七、三八三	三七、九八四	二五八、九一九	一、〇六一、三八七	六〇、八四〇	二八一、四〇九	一五、〇二二	二五、〇四〇
其他ノ諸費	七三二、七三五	一、一三八、九二三	八九〇、三三〇	四九、〇六六	一、一九一、七五〇	四一六、六四七	一、一九一、七五〇	一、一九一、七五〇	一、一九一、七五〇	一、一九一、七五〇	一、一九一、七五〇	一、一九一、七五〇	一、一九一、七五〇	一、一九一、七五〇	一、一九一、七五〇	一、一九一、七五〇	一、一九一、七五〇	一、一九一、七五〇
合計	九、七三八、七九六	二〇、八三六、六四	一三、八二九、四九八	七一五、三一〇	一四三、四六〇	一四三、四六〇	一四三、四六〇	一四三、四六〇	一四三、四六〇	一四三、四六〇	一四三、四六〇	一四三、四六〇	一四三、四六〇	一四三、四六〇	一四三、四六〇	一四三、四六〇	一四三、四六〇	一四三、四六〇

種別	總計	師範學校	中學校	高等女學校	高等學校	大學	專門學校	實業專門學校	實業學校（甲）	實業學校（乙）	實業補習學校	計	實業補習學校教員養成所	盲學校	聾唖學校	各種學校	圖書館	其他
學校長俸給等	二、七四二、九六四	二、二一〇、五二九	三〇〇、二	七〇八	—	—	—	—	—	—	—	—	—	—	—	—	—	三八二、四五八
教授教諭訓導俸給等	二二五、六一八	七、六三〇、一七〇	二九、九六六	二〇〇、〇〇六	一七九、六六六	一三、八一三	三六、三五一	一〇〇	七、八二一	八、六一二	一三、一七二	四二八、四九三	一四二、四三七	五一八、四七二	七八〇、〇九九	六、二三三	三、九六五	六〇、〇九九
其他ノ教員俸給	一、三二二、九四三	三七、四一三	二三五、八六六	一七八、一五八	一五、九八九	二、六一八	一四、一七六	四、四三七	三、三三九	八、六一二	一三、一七二	四二八、四九三	一四二、四三七	五一八、四七二	七八〇、〇九九	六、二三三	三、九六五	六〇、〇九九
保姆給	一、〇四二、四五二	一、八四四、七四四	二五、九九五	一四、〇六三	一、五九四	一一、七六〇	一一、七六〇	五、三五〇	五、〇五九	一、五九四	一、〇四二、四五二	二九二、三六〇	四二、九四九	一、〇四二、四五二	一、〇四二、四五二	一、〇四二、四五二	一、〇四二、四五二	一、〇四二、四五二
舍監俸給等	一、七三八、四三三	一、九五〇、四七〇	四〇、六三六	三七、七七五	四九、七九四	二二〇	一五、四二六	一四、一六三	六〇〇	五、〇五九	二四、七七八	一、九七六、一三四	五七七、八〇五	四六四、四〇三	五五九、七四五	五〇、九八九	三三四	四、五七八
書記俸給等	四、一四七、四三二	二四三、二六八	一八六、一三四	五七七、八〇五	四六四、四〇三	一五、四二六	六三、四〇七	一三、六二五	四、二四〇	四九八、三七九	五六、七九二	三三四	五五九、七四五	二〇、三二一	五、二一二	二〇、九八九	五、〇五九	九六〇
其他ノ職員俸給	二四六、八二六	四三一、三八八	六三、四八七	二四、七七八	一、三六二	四、二四〇	一、五一〇	二、六六五	一〇、八七四	三二、九八一	二五九、二二二	一、三八四、九八二	一五三、五四三	三〇、九〇二	一、三五三、〇二三	一、三五三、〇九八	一、三五三、〇九八	一、三五三、〇九八
學校醫手當	一五七、八九六	一五〇、〇七七	一八、三五三	四七、三三九	四〇、八一六	九二九	四一九	四七二	一一〇	三七、九九八	四、七五七	三〇、九〇二	一五三、五四三	七、八四一	六〇、八四〇	一三、〇九八	一三、〇九八	一三、〇九八
旅費	七三二、七三五	一、一五二、〇二三	一二八、五九一	三〇一、四一一	二一、八五三	七一〇、五二四	二八、一九七	三、一五九	二、六五	二九三、六五九	一、五八七、三八三	三七、九八四	二五八、九一九	一、〇六一、三八七	六〇、八四〇	二八一、四〇九	一五、〇二二	二五、〇四〇
雜給	四、五六五、八〇六	一三五、三〇八	四五八、九一九	一一三、〇九八	一三五、三〇	一四三、一四〇	一四三、一四〇	一四三、一四〇	一四三、一四〇	一四三、一四〇	一四三、一四〇	一四三、一四〇	一四三、一四〇	一四三、一四〇	一四三、一四〇	一四三、一四〇	一四三、一四〇	一四三、一四〇
生徒給費等	二、二一〇、五二九	三七、四一三	一、八一三	三六、三五一	一〇〇	七、八二一	八、六一二	一三、一七二	四二八、四九三	一四二、四三七	五、二一二	二〇、九八九	五、〇五九	一、五九四	一一、七六〇	一一、七六〇	五、三五〇	一、〇四二、四五二
借地借家費	三七、四一三	二三五、八六六	一七九、六六六	一三、八一三	三六、三五一	七、八二一	八、六一二	一三、一七二	四二八、四九三	一四二、四三七	五、二一二	二〇、九八九	五、〇五九	一、五九四	一一、七六〇	一一、七六〇	五、三五〇	一、〇四二、四五二
圖書器械標本費	二三五、八六六	一四、四三九	一七八、一五八	一五、九八九	一一、七六〇	二、六一八	一四、一七六	四、四三七	三、三三九	八、六一二	一三、一七二	四二八、四九三	一四二、四三七	五、二一二	二〇、九八九	五、〇五九	一、五九四	一、〇四二、四五二
器具費	一四四、七四四	二九、二三六〇	一七八、一五八	一五、九八九	一一、七六〇	二、六一八	一四、一七六	四、四三七	三、三三九	八、六一二	一三、一七二	四二八、四九三	一四二、四三七	五、二一二	二〇、九八九	五、〇五九	一、五九四	一、〇四二、四五二
消耗品費	二五六、七〇九	四二八、四九三	二九四、〇五七	一五、一七二	一四、一七六	四、四三七	三、三三九	八、六一二	一三、一七二	四二八、四九三	一四二、四三七	五一八、四七二	七八〇、〇九九	六、二三三	三、九六五	六〇、〇九九	三、一一三八	一、七三八、四三三
新營費	二四六、八二六	一、六七七、〇五八	八五二、〇九五	二七八、〇八六	一五、一七二	四、四三七	三、三三九	八、六一二	一三、一七二	四二八、四九三	一四二、四三七	五一八、四七二	七八〇、〇九九	六、二三三	三、九六五	六〇、〇九九	三、一一三八	一、七三八、四三三
修繕費	一五七、八九六	三三七、二三七	三五八、五三三	四、四六九	四、七四五	六一四	二、一〇〇	五、九九六	三七、九九八	二九三、六五九	一、五八七、三八三	三七、九八四	二五八、九一九	一、〇六一、三八七	六〇、八四〇	二八一、四〇九	一五、〇二二	二五、〇四〇
其他ノ諸費	七三二、七三五	一、一三八、九二三	八九〇、三三〇	四九、〇六六	一、一九一、七五〇	四一六、六四七	一、一九一、七五〇	一、一九一、七五〇	一、一九一、七五〇	一、一九一、七五〇	一、一九一、七五〇	一、一九一、七五〇	一、一九一、七五〇	一、一九一、七五〇	一、一九一、七五〇	一、一九一、七五〇	一、一九一、七五〇	一、一九一、七五〇
合計	九、七三八、七九六	二〇、八三六、六四	一三、八二九、四九八	七一五、三一〇	一四三、四六〇	一四三、四六〇	一四三、四六〇	一四三、四六〇	一四三、四六〇	一四三、四六〇	一四三、四六〇	一四三、四六〇	一四三、四六〇	一四三、四六〇	一四三、四六〇	一四三、四六〇	一四三、四六〇	一四三、四六〇

本表其他ノ欄其他ノ諸費中ニハ教員恩給補充費二一、五一六、九八九圓小學校教員加俸資金充當費二、三四五、八七九圓同住宅補助費八〇、三〇七圓公立學校職員年功加俸資金充當費二、一三四、九八九圓學校及圖書館補助費三、五九四、〇七八圓教育會及其他教育補助費四一七、六三八圓基本財産又ハ積立金等編入金二三六、七〇三圓兒童就學奬勵金繰入六五、九一四圓青年團體事業奬勵資金及同奬勵金繰入七六、六三七圓教育資金補充費二二、八七六圓青年訓練所補助費八五七、六二七圓及學校給食臨時施設補助費一五五、八六五圓ヲ計入セリ

市公學費

第二篇　公學費及公學ニ屬スル收入

種別	小學校	尋常小學校	尋常小學校高等科	高等小學校	中學校	高等女學校	大學豫科	專門學校	實業專門學校（甲）	實業學校（乙）	實業補習學校	實業學校計	盲啞學校	各種學校	青年訓練所	圖書館	幼稚園	共計	總計
家屋借賃	四七二円	四七二円																	
地代借賃	六八八円	六八八円																	
圖書標本器械費	三九八円	三九八円																	
教授練習費	三八六円	三八六円																	
學校衛生費	四二三円	四二三円																	
器具費	六〇〇円	六〇〇円																	
消耗品費	四九八円	四九八円																	
新營費	四九〇円	四九〇円																	
修繕費	四七九円	四七九円																	
賃料敷金及貸地料住宅	五〇四円	五〇四円																	
其他諸費	四六七円	四六七円																	
合計	五〇一四円	五〇一四円																	

種別	小學校	尋常小學校	尋常小學校高等科	高等小學校	中學校	高等女學校	大學豫科	專門學校	實業專門學校（甲）	實業學校（乙）	實業補習學校	實業學校計	盲啞學校	各種學校	青年訓練所	圖書館	幼稚園	共計	總計
俸給等授與	四二円	四二円																	
教授練習費	三六円	三六円																	
其他ノ俸給諸手當	四二三円	四二三円																	
俸保給姆	七二円	七二円																	
俸給合計	一〇一円	一〇一円																	
俸給監督	一四円	一四円																	
俸給書記	一四円	一四円																	
其他ノ俸給ノ職	一〇円	一〇円																	
手當學校醫	一九円	一九円																	
旅費	一四円	一四円																	
雜給	一四円	一四円																	
生徒等賞給	一四円	一四円																	

本表其他ノ欄其他ノ諸費中ニハ學校及圖書館補助費一四三、〇五三圓教育會及其他教育補助費五二八、六五四圓基本財産又ハ積立金等編入金九三、二三三圓ヲ計入セリ ○×印ハ學校給食費ニ係ルモノナリ次表亦同シ

町村公學費

昭和七年度

種別	學校長俸給等	教諭訓導俸給等	其他ノ教員俸給	保姆給	含監俸給	書記俸給	其他ノ職員俸給	學校醫手當	旅費	雜給	生徒給費等	計
小學校 尋常高等	円	円	円	円	円	円	円	円	円	円	円	円
尋常高等	一六、七九二	一五、四〇九、八九二	一、五八二、五七九					一〇五、四六〇	四一五、一五一	九六三、四四七	一三四、六六〇	三五〇、七四七
計	一六、七九二	九九、八八八、八九四	六、三二九、二六二	一九、六二〇				五九八、八九八、二〇二七、五八八	四、六四一、八九〇	六〇四、七九八		一、二五、一六一、八二二
中學校 高等女學校	一一五、六三四、一一一	三三五、三一五	八、五一六					五、五八三	一、八、八三八	二三九		一〇、九六、六〇八
實業學校(甲) 實業學校(乙) 實業補習學校	一一八、三八八	一、二四五、九六六	九、四九八					六八六	三、四一九	一〇、〇八四	九六三、四四七	一、五八二、五七九
計	一一五、六三四、一一一	九九、八八八、八九四	六、三二九、二六二	一九、六二〇				五九八、八九八、二〇二七、五八八	四、六四一、八九〇	六〇四、七九八		一〇、九六、六〇八
盲學校 各種學校												四、三九二
青年訓練所		二八、七八八	四、七〇一					三六、三一九	一四、五五一	七三九、六九七	二三九	一、一九四、三八二
幼稚園	八、七八二	二、二一八、〇八五						三、四一九	二、七一二	一、一七二		七九、三四〇
圖書館												六、六三九
其他				二九、七九二								三五〇、七四七
總計	八、七八二	二八、七八八	四、七〇一	二九、七九二				三六、三一九	一四、五五一	七三九、六九七	二三九	一、一二五、一六一、八二二

種別	借地借家費	圖書器械標本費	器具費	消耗品費	新營費	修繕費	教員住宅料及住宅賃借料	教員住宅建設費	其他ノ諸費	合計
小學校 尋常高等	二二七、六一五 円	四三二、二九〇 円	四七〇、三五 円	九五八、二九〇 円	三、〇三〇、九一六 円	五一〇、七四八 円	九四、六四九 円	一七、九一七 円	一、三〇、三五四 円	二五、七八四、二〇三 円
尋常高等	五八三、一七四	二、一七三、四一一	二、六九四、六三八	四、八五六、七一二	一四、七三〇、二一九	三五七、三〇二	三五七、三〇二		七、〇五一、一二一	一四、七三〇、二一九
計	八一八、四三七	二、六一五、四一四	二、七六九、三五八	五、七一二、八五四	一六、七六〇、三一九	五一〇、七四八	九四、六四九	一七、九一七	一、三〇、三五四	二五、七八四、二〇三
中學校 高等女學校	九六五	六、六四五	三、二八一	一、二、二一一	一、五、三五〇	一、〇、八六九	六六四		一、五、三五〇	三、九七六、八八六
實業學校(甲) 實業學校(乙) 實業補習學校	一四、四四一	五七、三八一	四三、七九四	六〇、二六〇	一六六、五九一	二三、六五八			一六、二九六	三、九七六、八八六
計	一三、七一八	二九、五九九	二八、二六七	三四、六五五	一八、九〇八	二、二四一			一、九、二九六	一六、七六七、九九九
盲學校 各種學校	九五二八	一〇、六四一	一〇、八六一	一九、二九六	七、七二	二、二五八			一、九、二九六	三、三六二、〇五
青年訓練所	二八、九〇八	二四、五〇四	三三五、五一〇	四八六、九〇二	五一、三四二	一八〇、六二八			一八〇、六二八	一六、七六七、九九九
幼稚園	四五、五八三	二四九、五〇四	三三五、五一〇	四八六、九〇二	五一、三四二	一八〇、六二八			一八〇、六二八	一六、七六七、九九九
圖書館	六八、八二九	二八九、七四四	三七四、六三八	五四〇、八五三	七三、〇七八	二四、一五八			二四、一五八	三三六、二〇五
其他	二二	七〇〇					四五二、六一五	九〇、六六八	一三、六六八、二五四	一九、三四五、七九六
總計	九一、五四五	三、二八九、六六〇	三、九七六、八八六	六、六二九、八六六	一六、七六七、九九九	三三六、二〇五	四五二、六一五	九〇、六六八	一三、六六八、二五四	一九、三四五、七九六

本表其他ノ教員俸給欄實業補習學校ノ項ニハ青年訓練所ニ充當シタル實業補習學校ニ於テ其ノ學校ノ經費ヲ以テ支出シタル青年訓練所主事及指導員手當三八、五七一圓ヲ合ム○其他ノ欄其他ノ諸費中ニハ學校及圖書館補助費七四、〇六二圓教育會及其他教育補助費一、六〇七、五七五圓基本財産又ハ積立金等編入金一、一〇三、九八九圓ヲ計入セリ

市町村學校組合費

第二篇 公學費及公學ニ屬スル收入

昭和七年度

種別	學校長俸給	教諭訓導俸給	其他ノ教員俸給	書記俸給	學校醫手當	旅費	雜給	借地借家費
小學校 尋常高等	円 —	円 一四、四三六	円 五〇七	円 —	円 三五	円 一六四	円 七一三	円 四〇二
小學校 高等	—	一一、二一五	—	—	一一〇	二四一	一、〇〇四	—
小學校 計	—	二五、六五一	五〇七	—	一四五	四〇五	一、七一七	四〇二
中學校	二、七七〇	二六、〇一六	—	九八五	一二〇	九九六	三、〇八四	—
實業補習學校	—	三、七二〇	—	—	四〇	九三	五三九	—
青年訓練所	—	—	三六〇	—	—	一三	二一	—
其他	—	—	—	—	—	二五一	一、三五四	—
總計	二、七七〇	五五、三八七	八六七	九八五	三〇五	一、七五八	六、七一五	四〇二

種別	圖書器械標本費	器具費	消耗品費	新營費	修繕費	教員住宅料及住宅貸借料	其他ノ諸費	合計
小學校 尋常高等	円 四六七	円 五六八	円 五〇四	円 一、三八八	円 一二五	円 —	円 二、〇九四	円 二一、四〇三
小學校 高等	四二〇	六五七	六一二	—	三六四	一六二	一、一〇七	一五、八九二
小學校 計	八八七	一、二二五	一、一一六	一、三八八	四八九	一六二	三、二〇一	三七、二九五
中學校	九一七	二、一七八	一、二八八	一、六五五	九八八	—	二、七八一	四三、七七八
實業補習學校	一一六	一九八	一五二	—	—	—	四四九	五、三〇七
青年訓練所	一四	一七二	一九	—	—	—	二六	六二五
其他	—	—	二〇	—	—	—	一、二〇八	二、八三三
總計	一、九三四	三、七七三	二、五九五	三、〇四三	一、四七七	一六二	七、六六五	八九、八三八

本表其他ノ欄其他ノ諸費中ニハ教育會及其他教育補助費一六二圓基本財産又ハ積立金等編入金五四八圓ヲ計入セリ

公學ニ屬スル收入總額種目別

昭和七年度

種別	授業料	保育料閲覽料	寄附金	基本財産ヨリ生スル收入	其他ノ資金ヨリ生スル收入	雜收入	道府縣費補助	國庫補助及負擔金等	合計
小學校	円 六、一六二、二一三	円 四六、三五一	円 二、一五七、五七二	円 二、二二五、〇八九	円 三九八、四九五	円 一、二八九、二八八	円 八八八、八一四	円 九七、一七九、四三五	円 一一〇、三四七、二五七
師範學校	四九一、一二〇	一八、二五七	四四、一六九	二一、二五五	七一九	二一、八四一	—	二、五〇〇、〇〇〇	三、〇九七、三六一
中學校	一二、五八八、〇六四	—	一二九、六六六	一一、四六七	二、七五六	四三七、〇五四	三〇、六九四	八六、三〇二	一三、二八六、〇〇三
高等女學校	一〇、八九二、九九四	—	二四九、二五一	九、七九一	一一、一九二	二五三、二五四	二三八、三五六	—	一一、六五四、八三八
高等學校	一八〇、三一六	—	—	三六、八八八	—	一七、一一九	—	—	二三四、三二三
大學	二一五、四三三	—	五〇	六、一二二	三四、八六四	一、〇三四、六二一	—	—	一、二九一、〇九〇
專門學校	一三八、〇五四	—	三四、五七九	—	—	一二、四〇七	五、一六二	—	一九〇、二〇三
實業學校 實業專門學校	五六、四六七	—	三、五〇〇	—	—	七、一七四	—	—	六七、一四一
實業學校 實業學校(甲)	七、一二五、六〇三	—	三四三、七八三	四四、四三九	三九、四一一	九九七、四一六	二二五、六一一	一四八、一六七	八、九二四、四三〇
實業學校 實業學校(乙)	四五八、九一三	—	二八、九九四	一〇、八三八	五九三	一二六、四〇四	八〇、三七九	一六、三〇〇	七二二、四二一
實業學校 實業補習學校	七八三、二二〇	—	七六、八五八	一六、一四六	六、五一二	六七、二五七	二、二四五、九四八	—	三、一九五、九四一
實業學校 計	八、四二四、二〇三	—	四五三、一三五	七一、四二三	四六、五一六	一、一九八、二五一	二、五五一、九三八	一六四、四六七	一二、九〇九、九三三
實業補習學校教員養成所	一、五〇五	—	—	五三	—	五、七八七	—	—	七、三四五
盲學校	七、〇九六	—	一九、一七〇	三七五	二、〇七六	五、八〇二	一七、一三〇	五三、七一二	一〇五、三六一
聾啞學校	二、一七八	—	—	二三一	—	一、九〇一	—	二〇、三〇八	二四、六一八
各種學校	三七、六〇二	—	一、一〇六	一、三〇五	—	一、三〇九	三五七	—	四一、六七九
青年訓練所	—	—	一二、一五五	四八二	五〇	一、二四四	七七一、五三六	—	七八五、四六七
幼稚園	—	六九七、九九五	五、八二九	五、一〇七	四二五	二、二九三	一、四一一	—	七一三、〇六〇
圖書館	—	五九、二三四	一三、八二六	三六、三三五	八、六九二	三九、四七七	七、一七二	—	一六四、七三六
其他	—	—	六二五、九八六	三三九、三七七	四〇四、九七一	九六四、八〇〇	六七五、四一六	二、一五三、三九二	五、一六三、九四二
總計	三九、一四〇、七七八	八二一、八三七	三、七四六、四九四	二、七六五、三〇〇	九一〇、七五六	五、二八六、四四八	五、一八七、九八六	一〇二、一五七、六一六	一六〇、〇一七、二一五

本表道府縣費補助欄ニハ兒童就學奬勵費、學校給食臨時施設費、道府縣交付金、教育資金ニ依ル補助及同奬勵金ヲモ

計入セリ

道府縣公學ニ屬スル收入

昭和七年度

種別	授業料	保育料閲覧料	寄附金	基本財産ヨリ生スル收入	其他ノ資金ヨリ生スル收入	雜收入	國庫補助	合計
師範學校	一〇三、五四六円 *三八七、五七四	一八、二五七円	四四、一六九円	二一、二五五円	七一九円	二一、八四一円	二、五〇〇、〇〇〇円	三、〇九七、三六一円
中學校	一二、二九二、四五九	―	一二二、六〇一	一一、四一七	二、七五六	四一三、二二八	八五、三〇二	一二、九二七、七六三
高等女學校	八、六七五、五七〇	―	二〇五、八六五	四、二五七	六八九	二〇四、九二八	―	九、〇九一、三〇九
高等學校	一八〇、三一六	―	―	三六、八八八	―	一七、一一九	―	二三四、三二三
大學	七九、六六一	―	五〇	―	三、七八三	一、〇二一、七一一	―	一、一〇五、三〇五
專門學校	一一一、〇〇五	―	三四、五七九	―	―	四、〇三二	―	一四九、六一六
實業學校 實業專門學校	三一、九三七	―	三、五〇〇	―	―	四、三八四	―	三九、八二一
實業學校 實業學校(甲)	四、七二〇、六三二	―	三二二、四九七	三一、七八一	三四、〇三三	九二一、一四二	一三七、五六七	六、一六七、六五二
實業學校 實業學校(乙)	二三〇、一五五	―	八、二一二	九、八九八	二六	六一、九一九	一四、六〇〇	三二四、八一〇
實業學校 實業補習學校	六、二九〇	―	―	―	―	―	―	六、二九〇
實業學校 計	四、九八九、〇一四	―	三三四、二〇九	四一、六七九	三四、〇五九	九八七、四四五	一五二、一六七	六、五三八、五七三
實業補習學校教員養成所	一、五〇五	―	―	五三	―	五、七八七	―	七、三四五
盲學校	五、一四九	―	一九、一七〇	―	二、〇七六	一、二五五	四七、六三〇	七五、二八〇
聾唖學校	八三一	―	―	―	―	三三〇	一二、六一二	一三、七七三
各種學校	二〇、〇五五	―	―	―	―	一、一〇四	―	二一、一五九
圖書館	―	一七、五三五	一、四九三	二〇、三九〇	六八一	三六、四三三	―	七六、五三二
其他	―	―	五一、四六三	二四七、二七九	二八一、六八八	七二七、〇七三	二、一五三、〇三七	三、四六〇、五四〇
總計	二六、八四六、六八五	三五、七九二	八一三、五九九	三八三、二一八	三二六、四五一	三、四四二、二八六	四、九五〇、七四八	三六、七九八、七七九

本表師範學校ノ項＊印ハ併設ノ高等女學校ニ係ルモノナリ〇其他ノ項國庫補助ハ青年訓練費補助ニ係ル八〇〇、〇〇〇圓、實業補習教育費補助ニ係ル一、二〇〇、〇〇〇圓、福井縣立學校基本財産造林費補助ニ係ル一、四七六圓、勞務者教育施設補助ニ係ル二五〇圓、史蹟名勝天然紀念物國庫補助ニ係ル三七七圓及學校給食臨時施設費補助一五〇、九三四圓ナリ

市公學ニ屬スル收入

昭和七年度

種別	授業料	保育料閲覧料	寄附金	基本財産ヨリ生スル收入	其他ノ資金ヨリ生スル收入	雜收入	道府縣費補助	國庫補助及負擔金等	兒童就學奬勵費道府縣交付金	合計
小學校 尋常	九二三、二二六円	二二、八〇七円	三八四、七七六円	一二七、一三二円	三四、五〇五円	三〇一、四七二円	二二、六八〇円	八、九七一、六六九円	一五一、八七四円	一〇、九四〇、一四一円
小學校 尋常高等	二四一、四八〇 △一、〇九七、九三五	四、三三九	一一四、〇六〇	五〇、七八四	四、六二五	二九六、一九〇	二五、二八五	三、三〇四、七二七	四二、〇七四	五、一八一、四九九
小學校 高等	六七六、四六四	―	六七五	三、二〇六	七、九一〇	三、四五〇	二〇	一一三、〇九七	―	八〇四、八二二
小學校 計	二、九三九、一〇五	二七、一四六	四九九、五一一	一八一、一二二	四七、〇四〇	六〇一、一一二	四七、九八五	一二、三八九、四九三	一九三、九四八	一六、九二六、四六二
中學校	一八六、七七二	―	四、九〇〇	―	―	三、五七四	七、三二五	―	―	二〇二、五七一
高等女學校	一、四一六、四二四	―	五、五〇〇	五八五	五六八	二九、七一二	七〇、一八三	―	―	一、五二二、九七二
大學	一三五、七七二	―	―	六、一二二	三一、〇八一	一二、九一〇	―	―	―	一八五、八八五
專門學校	二七、〇四九	―	―	―	―	八、三七五	五、一六二	―	―	四〇、五八六
實業學校 實業專門學校	二四、五三〇	―	―	―	―	二、七九〇	―	―	―	二七、三二〇
實業學校 實業學校(甲)	一、九四九、四五三	―	四、二九五	一一、八二六	五、三七八	五八、四一三	一一九、七四八	七、八〇〇	―	二、一五六、九一三
實業學校 實業學校(乙)	七九、六四三	―	一〇、〇〇〇	四六一	三一七	一八、九五〇	六、六九七	一、二〇〇	―	一一七、二六八
實業學校 實業補習學校	三〇六、六九七	―	六、七七三	八、八六六	四八一	七、〇六八	二五〇、四三四	―	―	五八〇、三一九
實業學校 計	二、三六〇、三二三	―	二一、〇六八	二一、一五三	六、一七六	八七、二二一	三七六、八七九	九、〇〇〇	―	二、八八一、八二〇
盲學校	一、九四七	―	―	三五六	―	四、五四七	一七、一三〇	六、〇八二	―	三〇、〇六二
聾唖學校	一、三四七	―	―	二三一	―	一、五七一	―	七、六九六	―	一〇、八四五
各種學校	―	―	五〇〇	一、〇四五	―	―	一四一	―	―	一、六八六
青年訓練所	―	―	二、七四五	二	―	―	一二九、八三六	―	―	一三二、五八三
幼稚園	―	四九九、六七八	一、四八七	一、五六八	六	七四五	六七四	―	―	五〇四、一五八
圖書館	―	四一、三三三	一、六五〇	九、三一五	四、二一二	七八四	一、四九六	―	―	五八、七九〇
其他	―	―	五一四、〇八七	八〇、七四三	七四、八八八	一四六、一三五	一六〇	三五五	九七、三三四	九一三、七〇二
總計	七、〇六八、七三九	五六八、一五七	一、〇五一、四四八	三〇二、二四二	一六三、九七一	八九六、六八六	六五六、九七一	一二、四一二、六二六	二九一、二八二	三三、四一二、一一三

本表尋常高等小學校授業料ノ欄△印ハ高等科ニシテ符號ナキハ尋常科ニ係ルモノナリ○次ノ二表亦同シ兒童就學奬勵費道府縣交付金欄其他ノ項九七、三三四圓ハ學校給食臨時施設費補助金ナリ

町村公學ニ屬スル收入

昭和七年度

種別	授業料	保育料閲覧料	寄附金	基本財産ヨリ生スル收入	其他ノ資金ヨリ生スル收入	雜收入	道府縣費補助	國庫補助及負擔金等	兒童就學奬勵費道府縣交付金	教育資金補助及同奬勵金	合計
尋常小學校	二七五、九二五	—	二二〇、二七〇	一七二、〇七七	二八、四〇九	八一、〇九六	一五、五〇九、二一、九四七、四〇四	一二九、一六八	三三四	二三、八七〇、一八二
尋常高等小學校	一四三、二一一、八九五	一九、二〇五	一、四二七、四五七	一、八七〇、二六八	二二二、六四六	五九九、七五四	一一九、三七四、六二、八三三、四四六	三七八、六〇八	二九二、七〇四、二五、八五八	
高等小學校	八六、三五八	—	一〇、一九七	一一〇二	四〇〇	七、二九九	八五〇	—	一〇六、二〇四	
計	三、二一七、〇九一	一九、二〇五	一、六五七、九二四	二、〇四二、四四七	二五、一四五五	六八八、一〇九	一三四、九二一、八四、七八一、七〇〇	五〇七、七六六	六一六、九三、四〇二、二四四	
中學校	九二、一二九	—	二二、一六五	五〇	九、九二五	一、九五六	二一、七五四	—	一三六、六五四	
高等女學校	八〇一、〇〇〇	—	三七、八八六	四、九四九	一八、六一四	一六八、一七三	一、〇〇〇	—	一、〇四〇、五五七	
實業學校(甲)	四五五、五一八	—	一六、九九一	八三二	一七、八六一	一〇五、八六三	二、八〇〇	—	五九九、八六五	
實業學校(乙)	一四九、一一五	—	一〇、七八二	四七九	二五〇	七三、六八二	五〇〇	—	二八〇、三四三	
實業補習學校	四六九、〇六四	—	七〇、〇八五	七、二八〇	六〇、一八九	一九、九三、八五七	—	—	二、六〇六、五〇六	
計	一、〇七三、六九七	—	九七、八九八	八、五九一	六、二八一	一二三、五八五	二、一七三、〇二	三、二〇〇	三、四八六、七一四	
盲學校	—	—	—	—	—	—	—	—	一九	
各種學校	一七、五四七	—	九、四一〇	六〇六	四八〇	二〇五	—	—	一、八一三四	
青年訓練所	—	—	—	—	—	—	—	—	—	
幼稚園	一九八、三一七	一九八、三一七	四、三四二	二、五三九	四一九	一、五四八	七三七	一九	二〇、八〇九、〇〇二	
圖書館	三六六	三六六	一〇、六八三	六、六三〇	二〇	一一、三五五	五七四、六九二	二九、四一四	七六〇、八七六	
其他	—	—	三一、六九九	一一、三五五	二五一、四五五	一九、五五六	三、二〇八	一、〇六、二〇四	九四六、六四八、三四	
計	五、二〇一、四六四	二一七、八八八	一、八五二、五七三	二、〇七九、三二〇	四二〇、三三四	九四六、六四八、三	一四九、六八六、八四、七八六、〇〇〇	一、〇八二、四六八	六一六、九九、七三六、九七	

本表小學校ノ項國庫補助及負擔金等ノ欄ニハ小笠原島ニ係ル國庫支出ノ教育費等尋常小學校三四圓等尋常高等小學校一、三二五圓及北海道拓殖費補助尋常小學校四一、七八五圓尋常高等小學校六四、八八八圓及帝室林野局補助金等ノ施設費補助金ナリ

市町村學校組合ニ屬スル收入

昭和七年度

種別	授業料	寄附金	基本財産ヨリ生スル收入	雜收入	道府縣費補助	國庫補助及負擔金等	兒童就學奬勵費府縣交付金	合計
尋常高等小學校	四七四	七八	—	四三	三、四四三	八、二四二	一二五	一二、四〇五
高等小學校	五五四三	五九	五二〇	二四	—	—	—	六、一四六
計	五、〇一七	一三七	五二〇	六七	三、四四三	八、二四二	一二五	一八、五五一
中學校	一六、七〇四	—	—	六九六	一、六五七	—	—	一九、〇一五
實業補習學校	一、一六九	—	—	—	—	—	—	一、二八六
青年訓練所	—	—	—	—	—	—	—	—
其他	—	二八、七三七	—	六五	—	—	二二	二八、八二四
總計	二三、八九〇	二八、八七四	五二〇	八二八	六、八一六	八、二四三	一四七	六九、三一七

本表其他ノ項寄附金ハ中學校設置ヲ目的トスル市町村學校組合ニ係ルモノナリ又兒童就學奬勵費府縣交付金ニ

公學資産

道府縣、市、町村其ノ他之ニ準スル地方團體ニ於テ教育學事ニ關スル事業ノ爲公用ニ供スル財産及地方學事通則竝市制、町村制等ニ依リ設置シタル學校基本財産及積立金ヲ彙集分類シテ掲出スレハ左ノ數表ノ如シ

第二篇　公學資産

公學資產總額累年比較 （金額單位圓）

種別	土地 坪數 敷地	土地 坪數 附屬地	土地 坪數 合計	土地 再掲平方米 敷地	土地 再掲平方米 附屬地	土地 再掲平方米 合計	建物 坪數 教場	建物 坪數 其他	建物 坪數 合計	建物 再掲平方米 教場	建物 再掲平方米 其他	建物 再掲平方米 合計	敷地價額	附屬地價額	建物價額	圖書價額	器械標本價額	器具價額	價額合計	金額
昭和七年度	四七、〇二九、七六四	一七、〇三五、四〇八	六四、〇六五、一七二	一五五、四七〇、二九四	五六、三一五、三九八	二一一、七八五、六九二	六、八二三、六二八	五、五九二、八五五	一二、四一六、四八三	二二、五五七、四四八	一八、四八八、七七七	四一、〇四六、二二五	四〇四、一六二、五九七	一五、六六八、六九〇	七七七、六八〇、八二八	四一、六三八、四五八	六一、八九一、二六五	九五、五八八、六五七	一、三九六、六三〇、四九五	六一、二八六、一二三
同　六年度	四六、〇二一、〇九〇	一七、〇〇九、二七八	六三、〇三〇、三六八	一五二、一三五、八三五	五六、二二九、〇一七	二〇八、三六四、八五二	六、六三〇、一二七	五、五五二、〇〇三	一二、一八二、一三〇	二一、九一七、七七四	一八、三五三、七二九	四〇、二七一、五〇三	三九八、二四五、六四六	一五、八六〇、七二二	七七三、七一一、八六〇	四〇、五一一、三四八	六〇、九一〇、二八五	九一、九〇二、四五二	一、三八一、一四二、三一三	五九、八四〇、九〇四
同　五年度	四五、一四五、七三〇	一七、〇四九、八三七	六二、一九五、五六七	一四九、二四二、〇八二	五六、三六三、〇九八	二〇五、六〇五、一八〇	六、四七三、六三五	五、三一四、七七七	一一、七八八、四一二	二一、四〇〇、四四五	一七、五六九、五一〇	三八、九六九、九五五	四〇三、五二九、七七六	二〇、八二〇、六〇一	七八〇、八四九、七七五	三九、五三五、六〇五	六〇、六七二、九四九	九四、一九一、五七八	一、三九九、六〇〇、二八四	五八、四七〇、三八六
同　四年度	四四、八四三、五七九	一六、七六一、〇三八	六一、六〇四、六一七	一四八、二四三、二三六	五五、四〇八、三九〇	二〇三、六五一、六二六	六、三六三、六三九	五、一八四、一八九	一一、五四七、八二八	二一、〇三六、八二三	一七、一三七、八一五	三八、一七四、六三八	三九七、八六一、六一五	一七、五七五、三〇四	七八四、四二三、二一六	三七、七一四、四五〇	五七、九九二、四六三	八七、三〇三、七八三	一、三八二、八七〇、八三一	五七、五二九、一五六
同　三年度	四四、〇六八、八三八	一四、五五七、五一九	五八、六二六、三五七	一四五、六八二、一〇九	四八、一二四、〇三〇	一九三、八〇六、一三九	六、二〇九、九七四	五、一二七、六一九	一一、三三七、五九三	二〇、五二八、八四〇	一六、九五〇、八〇七	三七、四七九、六四七	三九五、五四九、九二二	一七、七四一、三三二	七五六、三六五、五三三	三六、〇七一、四四五	五五、四一七、五七三	八四、五九一、一〇六	一、三四五、七三六、九一一	五七、二八九、九三七

學校基本財產

種別	土地 坪數 田畑	土地 坪數 森林	土地 坪數 原野	土地 坪數 其他	土地 坪數 合計	土地 再掲平方米 田畑	土地 再掲平方米 森林	土地 再掲平方米 原野	土地 再掲平方米 其他	土地 再掲平方米 合計	建物 坪數	建物 再掲平方米	土地建物及其他物品價額 土地 田畑	土地 森林	土地 原野	土地 其他	土地 計	建物	其他物品	合計	積立金
昭和七年度	七、五九〇、七四七	一〇一、七一四、七六一	二一、七七四、六五一	一、六七〇、一〇七	一三二、七五〇、二六六	二五、〇九三、三七九	三三六、二四七、一四四	七一、九八二、三一七	五、五二一、〇一五	四三八、八四三、八五五	七、一二四	二三、五五〇	三、九〇一、〇五〇	二〇、四九六、六〇八	一、五五九、〇五六	一、五七三、五八三	二七、五三〇、二九七	二七二、〇六七	二四、二四九	二七、八二六、六一三	一六、五三三、二五九
同　六年度	七、四〇〇、二一三	一〇三、一〇六、二二三	二一、七七三、二二四	八二四、八九八	一三三、一〇四、五五八	二四、四六三、五一二	三四〇、八四七、〇一八	七一、九七七、六〇一	二、七二六、九三六	四四〇、〇一五、〇六七	三、四五〇	一一、四〇五	三、八一九、〇七八	二一、五三五、五六〇	一、九二二、八五四	一、三九九、七九八	二八、六七七、二九〇	二四八、九九〇	一七、六五七	二八、九四三、九三七	一七、四五九、〇三六
同　五年度	七、二〇五、三三三	一七一、一八五、三二八	二〇、九一三、五一六	一、〇〇九、七四四	二〇〇、三一三、九二一	二三、八一九、二八三	五六五、九〇一、九一〇	六九、一三五、五九〇	三、三三七、九九七	六六二、一九四、七八〇	二、三三〇	七、七〇三	四、一七四、二七一	二一、六〇八、八一〇	一、九四五、〇〇四	一、三四三、二三〇	二九、〇七一、三一五	二二五、六三〇	一三、三七一	二九、三一〇、三一六	一八、六二九、六七一
同　四年度	八、〇四〇、九三〇	一七三、九九二、九三三	二四、三七七、〇二四	八九六、九四三	二〇七、三〇七、八三〇	二六、五八一、五八六	五七五、一八三、二五〇	八〇、五八五、二〇三	二、九六五、一〇一	六八五、三一五、一四〇	二、二三一	七、三七六	四、四九三、五四七	二三、一六四、〇七九	二、二四一、八九〇	一、五〇一、九八一	三一、四〇一、四九七	二三三、三五三	七、七六一	三一、六四二、六一一	一八、二六五、四八六
同　三年度	七、八三三、八〇七	一〇三、八一〇、五〇九	二二、八九九、七九九	九三八、八八二	一三五、四八二、九九七	二五、八九六、八八三	三四三、一七五、二三六	七五、七〇一、八一五	三、一〇三、七四二	四四七、八七七、六七六	一、六七七	五、五四四	四、六五八、八四八	二四、六八六、五六九	二、四五一、一六一	一、三〇二、一八〇	三三、〇九八、七五八	一一四、二四三	二、二七〇	三三、二一五、二七一	一六、三〇八、一七五

本表建物教場坪數ニハ圖書館閲覧室ニ係ル坪數ヲ又學校基本財產中森林價額ニハ借地植付ニ依ル樹木ノ價額ヲ孰モ計入セリ以下各表亦同シ

公學資產總額地方公共團體別 （金額單位圓）

昭和七年度

種別	土地 坪數 敷地	土地 坪數 附屬地	土地 坪數 合計	土地 再掲平方米 敷地	土地 再掲平方米 附屬地	土地 再掲平方米 合計	建物 坪數 教場	建物 坪數 其他	建物 坪數 合計	建物 再掲平方米 教場	建物 再掲平方米 其他	建物 再掲平方米 合計	敷地價額	附屬地價額	建物價額	圖書價額	器械標本價額	器具價額	價額合計	學 金額	學 田畑	學 森林
道府縣	九、七七六、三七六	七、一九七、四七五	一六、九七三、八五一	三二、三一八、五九八	二三、七九三、三〇六	五六、一一一、九〇四	七二四、〇四二	一、三六六、九九六	二、〇九一、〇三八	二、二九三、五二七	四、五一八、九九五	六、九一二、五二二	九二、〇四二、八七一	六、二五二、五六七	一六二、一八五、七五六	一〇、三九〇、五七七	二二、一七五、五一七	二四、五七五、七七七	三一七、六二三、〇六五	一一、六八八、八二三	四四、八三八	八四八、五六一
市	五、〇五九、二一六	二五七、三一四	五、三一六、五三〇	一六、七二四、六八一	八五〇、六二五	一七、五七五、三〇六	一、三〇〇、二七六	一、〇五九、二一三	二、三五九、四八九	四、二九八、四三三	三、五〇一、五三一	七、七九九、九六四	二一八、八三七、六四一	一、九九五、五七四	二五〇、一三一、四二八	八、四二七、四六七	一一、九七九、〇三六	二五、二三一、八九八	五一六、六〇三、〇四四	六、二五〇、九四四	三二七、七四五	一、四六三、九一九
町村	三二、一八〇、八一七	九、五七六、四〇六	四一、七五七、二二三	一〇六、三八二、八六六	三一、六五七、五四〇	一三八、〇四〇、四〇六	四、七九七、五五二	三、一六四、六二七	七、九六二、一七九	一五、八五九、六七六	一〇、四六一、五七七	二六、三二一、二五三	九三、二一七、五四一	七、四〇一、四三八	三六五、一一七、〇〇三	二二、八〇六、三三七	二七、七〇五、九八六	四五、七四八、二〇七	五六一、九九六、五一二	四三、三三五、五六三	七、二一八、一六四	九九、四〇二、二八一
市町村學校組合	一三、三五五	四、二一三	一七、五六八	四四、一四九	一三、九二七	五八、〇七六	一、七五八	二、〇一九	三、七七七	五、八一二	六、六七四	一二、四八六	六四、五四四	一九、一一一	二四六、六四一	一四、〇七七	三〇、七二六	三二、七七五	四〇七、八七四	一〇、七九二	—	—
合計	四七、〇二九、七六四	一七、〇三五、四〇八	六四、〇六五、一七二	一五五、四七〇、二九四	五六、三一五、三九八	二一一、七八五、六九二	六、八二三、六二八	五、五九二、八五五	一二、四一六、四八三	二二、五五七、四四八	一八、四八八、七七七	四一、〇四六、二二五	四〇四、一六二、五九七	一五、六六八、六九〇	七七七、六八〇、八二八	四一、六三八、四五八	六一、八九一、二六五	九五、五八八、六五七	一、三九六、六三〇、四九五	六一、二八六、一二二	七、五九〇、七四七	一〇一、七一四、七六一

種別	校基本財産 土地 坪數 原野	校基本財産 土地 坪數 其他	校基本財産 土地 坪數 合計	校基本財産 土地 再掲平方米 田畑	校基本財産 土地 再掲平方米 森林	校基本財産 土地 再掲平方米 原野	校基本財産 土地 再掲平方米 其他	校基本財産 土地 再掲平方米 合計	校基本財産 建物 坪數	校基本財産 建物 再掲平方米	土地建物及其他物品價額 土地 田畑	土地建物及其他物品價額 土地 森林	土地建物及其他物品價額 土地 原野	土地建物及其他物品價額 土地 其他	土地建物及其他物品價額 土地 計	土地建物及其他物品價額 建物	土地建物及其他物品價額 其他物品	土地建物及其他物品價額 合計	積立金
道府縣	六、〇〇〇	三一三	八九九、七一二	一四八、二二五	二、八〇五、一六〇	一九、八三五	一、〇三五	二、九七四、二五五	一四三	四七三	九六、三二四	六四九、八四〇	一、二〇〇	五〇〇	七四七、八六四	一五、三五四	三、四五二	七六六、六七〇	七、一一五、四九九
市	六九、〇四〇	六五、五九八	一、九二六、三〇二	一、〇八三、四五五	四、八三九、四〇二	二二八、二三一	二一六、八五三	六、三六七、九四一	九〇七	二、九九八	二三三、五三四	七四三、〇五六	九、七三四	八三二、六一九	一、八一八、九四三	一四五、〇二七	—	一、九六三、九七〇	二、四一四、九〇三
町村	二一、六九九、六一一	一、六〇四、一九六	一二九、九二四、二五二	二三、八六一、六九九	三二八、六〇二、五八二	七一、七三四、二五一	五、三〇三、一二七	四二九、五〇一、六五九	六、〇七四	二〇、〇七九	三、五七一、一九二	一九、一〇三、七一二	一、五四八、一一二	七四〇、四六四	二四、九六三、四九〇	一一一、六八六	二〇、七九七	二五、〇九五、九七三	七、〇〇二、八五七
市町村學校組合	—	—	—	—	—	—	—	—	—	—	—	—	—	—	—	—	—	—	—
合計	二一、七七四、六五一	一、六七〇、一〇七	一三二、七五〇、二六六	二五、〇九三、三七九	三三六、二四七、一四四	七一、九八二、三一七	五、五二一、〇一五	四三八、八四三、八五五	七、一二四	二三、五五〇	三、九〇一、〇五〇	二〇、四九六、六〇八	一、五五九、〇五六	一、五七三、五八三	二七、五三〇、二九七	二七二、〇六七	二四、二四九	二七、八二六、六一三	一六、五三三、二五九

道府縣公學資産

（金額單位圓）

種別	土地（坪數）敷地
昭和七年度	九、七七六、三七六
同 六年度	九、六六九、五九〇
同 五年度	九、五三四、一七一
同 四年度	九、四二七、九八一
同 三年度	九、〇七一、八六五

種別	昭和七年度	同六年度	同五年度	同四年度	同三年度
土地 坪數 附屬地	七、一九七、四七五	七、一二九、六五九	七、一二一、七六一	六、九一一、八八三	六、八六三、四九三
土地 坪數 合計	一六、九七三、八五一	一六、七九九、二四九	一六、六五五、九三二	一六、三三九、八六四	一五、九三五、三五八
土地 再掲平方米 敷地	三三、三一八、五九八	三一、九六五、五八七	三一、五一七、九二〇	三一、一六六、八七九	二九、九八九、六三六
土地 再掲平方米 附屬地	二三、七九三、三〇六	二三、五六九、一二〇	二三、五四三、〇一二	二二、八四九、二〇〇	二二、六八九、二三三
土地 再掲平方米 合計	五六、一一一、九〇四	五五、五三四、七〇七	五五、〇六〇、九三二	五四、〇一六、〇七九	五二、六七八、八六九
建物 坪數 敎場	七二四、〇四二	七一八、四四七	七一五、九一二	六九五、七六八	六六六、〇八二
建物 坪數 其他	一、三六六、九九六	一、三三四、七八四	一、三二六、六二八	一、二八七、四五一	一、二六二、七一〇
建物 坪數 合計	二、〇九一、〇三八	二、〇五三、二三一	二、〇四二、五四〇	一、九八三、二一九	一、九二八、七九二
建物 再掲平方米 敎場	二、三九三、五二七	二、三七五、〇三一	二、三六六、六五一	二、三〇〇、〇六〇	二、二〇一、九二四
建物 再掲平方米 其他	四、五一八、九九五	四、四一二、五〇九	四、三八五、五四七	四、二五六、〇三六	四、一七四、二四八
建物 再掲平方米 合計	六、九一二、五二二	六、七八七、五四〇	六、七五二、一九八	六、五五六、〇九六	六、三七六、一七二
敷地價額	九二、〇四二、八七一	九〇、七三二、九九六	九五、五三〇、八五四	九一、五七六、六八九	九〇、六三二、〇六二
附屬地價額	六、二五二、五六七	六、三五九、〇八四	一〇、四一六、五二〇	七、三七〇、六七九	七、八四九、七二〇
建物價額	一六二、一八五、七五六	一六二、〇四三、二七二	一六七、一八八、一二一	一六二、三四〇、二四七	一五七、五二三、五〇七
圖書價額	一〇、三九〇、五七七	九、九八四、三一四	九、八七八、〇二九	九、四〇九、六〇四	八、八九〇、八九九
器械標本價額	二二、一七五、五一七	二一、六九四、〇一五	二一、九四四、〇〇四	二一、四八三、二七八	二〇、一一九、九〇二
器具價額	二四、五七五、七七七	二三、九四三、六三〇	二三、九九一、五二三	二三、三七二、八四三	二二、二六二、三九二
價額合計	三一七、六二三、〇六五	三一四、七五七、三一一	三二八、九四九、〇五一	三一五、五五三、三四〇	三〇七、二七八、四八二
學校基本財產 金額	一一、六八八、八二三	一一、六五六、三七〇	一二、〇九〇、七一六	一二、六二八、〇八七	一三、三四〇、五二三
學校基本財產 土地 坪數 田畑	四四、八三八	四四、八三八	三八、八七一	三八、九八二	四一、七一二
學校基本財產 土地 坪數 森林	八四八、五六一	九七六、六〇七	九六五、八〇七	八五六、六五八	八五六、六五八
學校基本財產 土地 坪數 原野	六、〇〇〇	六、〇〇〇	六、〇〇〇	一二、〇〇〇	一二、〇〇〇
學校基本財產 土地 坪數 其他	三一三	三一三	三一三	三一三	三一三
學校基本財產 土地 坪數 合計	八九九、七一二	一、〇二七、七五八	一、〇一〇、九九一	九〇七、九五三	九一〇、六八三
學校基本財產 土地 再掲平方米 田畑	一四八、二二五	一四八、二二四	一二八、四九九	一二八、八六六	一三七、八九一
學校基本財產 土地 再掲平方米 森林	二、八〇五、一六〇	三、二二八、四五三	三、一九二、七五〇	二、八三一、九二八	二、八三一、九二七
學校基本財產 土地 再掲平方米 原野	一九、八三五	一九、八三五	一九、八三五	三九、六六九	三九、六七〇
學校基本財產 土地 再掲平方米 其他	一、〇三五	一、〇三五	一、〇三五	一、〇三五	一、〇三五
學校基本財產 土地 再掲平方米 合計	二、九七四、二五五	三、三九七、五四七	三、三四二、一一九	三、〇〇一、四九八	三、〇一〇、五二三
學校基本財產 建物 坪數	一四三	一四三	一四三	一四三	一四三
學校基本財產 建物 再掲平方米	四七三	四七三	四七三	四七三	四七三
學校基本財產 土地建物及其他物品價額 土地 田畑	九六、三二四	一二四、〇〇一	一一七、三〇七	二二二、七一五	二七七、三二二
學校基本財產 土地建物及其他物品價額 土地 森林	六四九、八四〇	六五六、七五五	六八三、〇五八	七三一、九三六	七一二、六九三
學校基本財產 土地建物及其他物品價額 土地 原野	一、二〇〇	一、二〇〇	一、二〇〇	三、六〇〇	三、六〇〇
學校基本財產 土地建物及其他物品價額 土地 其他	五〇〇	五〇〇	五〇〇	五一三	五一三
學校基本財產 土地建物及其他物品價額 土地 計	七四七、八六四	七八二、四五六	八〇二、〇六五	九五八、七六四	九九四、一二八
學校基本財產 土地建物及其他物品價額 建物	一五、三五四	一五、八五四	一六、一五四	一六、一五四	一六、一五四
學校基本財產 土地建物及其他物品價額 其他物品	三、四五二	二、五五九	二、一九三	二、一七一	—
學校基本財產 土地建物及其他物品價額 合計	七六六、六七〇	八〇〇、八六九	八二〇、四一二	九七七、〇八九	一、〇一〇、二八二
積立金	七、一一五、四九九	七、一二〇、九四八	七、八六一、七五四	七、四二〇、八八〇	六、三四一、二一〇

市公學資產

（金額單位圓）

種別	昭和七年度	同六年度	同五年度	同四年度	同三年度
土地（坪數）（敷地）	五、〇五九、二一六	四、四五〇、九七二	四、二〇三、六九六	四、〇八五、三〇七	四、二七八、七一五

種別			昭和七年度	同六年度	同五年度	同四年度	同三年度
土地	坪數	附屬地	二五七、三一四	二二五、六一三	二三三、二九四	二〇七、五四七	一七三、一〇六
		合計	五、三一六、五三〇	四、六七六、五八五	四、四三六、九九〇	四、二九二、八五四	四、四五一、八二一
	再掲平方米	敷地	八五〇、六二五	七四五、八二八	七七一、二二〇	六八六、一〇六	五七三、三五二
		附屬地	一六、七二四、六八一	一四、七一三、九五七	一三、八九六、五一六	一三、五〇五、一四七	一四、一四四、五一二
		合計	一七、五七五、三〇六	一五、四五九、七八五	一四、六六七、七三六	一四、一九一、二五三	一四、七一六、七六四
建物	坪數	教場	一、三〇〇、二七六	一、〇四六、九一〇	九九七、三二六	九七一、五四九	九一〇、〇二〇
		其他	一、〇五九、二一三	九一四、一九三	八六二、六三三	八〇三、八〇一	七一一、四一八
		合計	二、三五九、四八九	一、九六一、一〇三	一、八五九、九五九	一、七七五、三五〇	一、六二一、四三八
	再掲平方米	教場	四、二九八、四三三	三、四六〇、八五九	三、二九六、九四五	三、二一一、七三二	三、〇〇八、三三一
		其他	三、五〇一、五三一	三、〇二二、一二六	二、八五一、六七九	二、六五七、一九四	二、三五一、七九五
		合計	七、七九九、九六四	六、四八二、九八五	六、一四八、六二四	五、八六八、九二六	五、三六〇、一二六
敷地價額			二一八、八三七、六四一	二〇三、八三七、七二四	二〇一、三九〇、三二三	一九七、九六八、五三五	一九三、八一九、一三八
附屬地價額			一、九九五、五七四	二、〇一五、九九二	二、四二五、七三九	二、〇九二、三三一	二、〇一一、四五三
建物價額			二五〇、一三一、四二八	二二一、三三一、九一二	二一七、一七九、〇七二	二一四、四八六、七五一	一九三、二八〇、八九二
圖書價額			八、四二七、四六七	七、四五二、五四二	七、一〇五、八三六	六、一五四、六四一	六、〇六七、〇三三
器械標本價額			一一、九七九、〇三六	一〇、二五八、七四八	一〇、五〇三、七五二	八、九七七、九四九	八、八三〇、七一〇
器具價額			二五、二三一、八九八	二一、一二一、九七一	二二、七三二、三四七	一七、四〇〇、八四八	一八、一八〇、六九七
價額合計			五一六、六〇三、〇四四	四六六、〇一八、八八九	四六一、三三七、〇六九	四四七、〇八一、〇五五	四二三、一八九、九一三
學	金額		六、二五〇、九四四	五、一五六、三〇一	四、四四八、六一六	四、五八一、四九七	五、一七三、五七〇
	坪數	田畑	三二七、七四五	四九六、一一三	三〇九、七三九	三〇六、三七〇	三〇六、三五二
		森林	一、四六三、九一九	一、二六四、七七〇	一、四三一、五三一	一、三九七、二八六	一、〇〇六、二八六
		原野	六九、〇四〇	二〇、三一九	二〇、四六八	一八、五一八	一八、九四二

種別				昭和七年度	同六年度	同五年度	同四年度	同三年度
校基本財産	土地		其他	六五、五九八	五九、八〇四	二二、四四三	二〇、六一一	一七、五五二
			合計	一、九二六、三〇二	一、八四一、〇〇六	一、七八四、一八一	一、七四二、七八五	一、三四九、一三二
		再掲平方米	田畑	一、〇八三、四五五	一、六四〇、〇四二	一、〇二三、九三一	一、〇一二、七九三	一、〇一三、七三四
			森林	四、八三九、四〇二	四、一八一、〇五八	四、七三二、三三四	四、六一九、一二七	三、三二六、五六五
			原野	二二八、二三一	六七、一七一	六七、六六二	六一、二一七	六三、六一八
			其他	二一六、八五三	一九七、六九九	七四、一九二	六八、一三六	五八、〇三三
			合計	六、三六七、九四一	六、〇八五、九七〇	五、八九八、一一九	五、七六一、二七三	四、四五九、九四〇
	建物		坪數	九〇七	九〇七	八三八	八三八	三三五
			再掲平方米	二、九九八	二、九九八	二、七七〇	二、七七二	一、一〇七
	土地建物及其他價額	土地	田畑	二三三、五三四	二〇二、二四四	一九四、七九二	一七四、四二四	一五八、九一五
			森林	七四三、〇五六	七二三、五七〇	六六二、四二五	六五〇、一七八	五六六、三一五
			原野	九、七三四	四、八一二	二二、五九九	八、八九九	八、四四九
			其他	八三二、六一九	七五五、六三四	六三七、六六二	七六三、三五三	五九三、八二四
			計	一、八一八、九四三	一、六八六、二六〇	一、五一七、四七八	一、五九六、八五四	一、三二七、五〇三
		建物		一四五、〇二七	一四七、七一八	一四三、六五四	一四四、〇八二	二七、四〇七
		合計		一、九六三、九七〇	一、八三三、九七八	一、六六一、一三二	一、七四〇、九三六	一、三五四、九一〇
積立金				二、四一四、九〇三	二、三〇五、九四三	二、三九八、六七五	二、三三一、〇一六	一、五七〇、八九七

町村公學資産

（金額單位圓）

種別	昭和七年度	同六年度	同五年度	同四年度	同三年度
土地（坪數（敷地	三二、一八〇、八一七	三一、八八七、一七三	三一、三九四、八九〇	三一、三一七、三一八	三〇、七〇八、三〇四

種別	昭和七年度	同 六年度	同 五年度	同 四年度	同 三年度
土地 坪數 附屬地	九、五七六、四〇六	九、六四九、七九三	九、六九一、〇八六	九、六三七、九一二	七、五一八、一三八
土地 坪數 合計	四一、七五七、二二三	四一、五三六、九六六	四一、〇八五、九七六	四〇、九五五、二三〇	三八、二二六、四四二
土地 再掲平方米 敷地	一〇六、三八二、八六六	一〇五、四一二、一四二	一〇三、七八四、七六〇	一〇三、五二八、三二四	一〇一、五一五、〇五五
土地 再掲平方米 附屬地	三一、六五七、五四〇	三一、九〇〇、一四二	三二、〇三六、六四八	三一、八六〇、八六六	二四、八五三、三四八
土地 再掲平方米 合計	一三八、〇四〇、四〇六	一三七、三一二、二八四	一三五、八二一、四〇八	一三五、三八九、一九〇	一二六、三六八、四〇三
建物 坪數 教場	四、七九七、五五二	四、八六三、〇一二	四、七五九、二六五	四、六九五、一九〇	四、六三三、二三〇
建物 坪數 其他	三、一六四、六二七	三、三〇一、〇四五	三、一二四、〇一四	三、〇九一、五三七	三、一五二、五九六
建物 坪數 合計	七、九六二、一七九	八、一六四、〇五七	七、八八三、二七九	七、七八六、七二七	七、七八五、八二六
建物 再掲平方米 教場	一五、八五九、六七六	一六、〇七六、〇七三	一五、七三三、一〇七	一五、五二一、二八九	一五、三一六、四六三
建物 再掲平方米 其他	一〇、四六一、五七七	一〇、九一二、五四五	一〇、三二七、三一九	一〇、二一九、九五七	一〇、四二一、八〇五
建物 再掲平方米 合計	二六、三二一、二五三	二六、九八八、六一八	二六、〇六〇、四二六	二五、七四一、二四六	二五、七三八、二六八
敷地價額	九三、二一七、五四一	一〇三、六一〇、三八二	一〇六、五四五、三四八	一〇八、二五三、一四〇	一一一、〇四四、五二八
附屬地價額	七、四〇一、四三八	七、四六六、五三五	七、九六一、一四一	八、〇九五、〇九三	七、八六七、一五九
建物價額	三六五、一一七、〇〇三	三九〇、〇九二、三七六	三九六、三〇八、二八二	四〇七、四二五、九六八	四〇五、四二五、四六九
圖書價額	二二、八〇六、三三七	二三、〇六一、一三八	二二、五四〇、八五六	二二、一四一、二八〇	二一、一〇九、五七三
器械標本價額	二七、七〇五、九八六	二八、九二七、四五三	二八、一九九、〇二二	二七、五〇六、四八二	二六、四四七、七一一
器具價額	四五、七四八、二〇七	四六、八〇六、六一七	四七、四四七、八九八	四六、五一二、七六八	四四、一三九、三五七
價額合計	五六一、九九六、五一二	五九九、九六四、五〇一	六〇九、〇〇二、五四七	六一九、九三四、七三一	六一六、〇三三、七九七
學校基本財產 金額	四三、三三五、五六三	四三、〇一九、四八六	四一、九二三、八六一	四〇、三一二、九四六	三八、七七五、八四四
學校基本財產 土地 坪數 田畑	七、二一八、一六四	六、八五九、二六二	六、八五六、七二三	七、六九五、五七八	七、四八五、七四三
學校基本財產 土地 坪數 森林	九九、四〇二、二八一	一〇〇、八六四、八四六	一六八、七八七、九九〇	一七一、七三八、九八九	一〇一、九四七、五六五
學校基本財產 土地 坪數 原野	二一、六九九、六一一	二一、七四六、九〇五	二〇、八八七、〇四八	二四、三四六、五〇六	二二、八六八、八五七

種別	昭和七年度	同 六年度	同 五年度	同 四年度	同 三年度
學校基本財產 土地 坪數 其他	一、六〇四、一九六	七六四、七八一	九八六、九八八	八七六、〇一九	九二一、〇一七
學校基本財產 土地 坪數 合計	一二九、九二四、二五二	一三〇、二三五、七九四	一九七、五一八、七四九	二〇四、六五七、〇九二	一三三、二二三、一八二
學校基本財產 土地 再掲平方米 田畑	二三、八六一、六九九	二二、六七五、二四六	二二、六六六、八五三	二五、四三九、九二七	二四、七四六、二五八
學校基本財產 土地 再掲平方米 森林	三二八、六〇二、五八二	三三三、四三七、五〇七	五五七、九七六、八二六	五六七、七三二、一九五	三三七、〇一六、七四四
學校基本財產 土地 再掲平方米 原野	七一、七三四、二五一	七一、八九〇、五九五	六九、〇四八、〇九三	八〇、四八四、三一七	七五、五九九、五二七
學校基本財產 土地 再掲平方米 其他	五、三〇三、一二七	二、五二八、二〇二	三、二六二、七七〇	二、八九五、九三一	三、〇四四、六八四
學校基本財產 土地 再掲平方米 合計	四二九、五〇一、六五九	四三〇、五三一、五五〇	六五二、九五四、五四二	六七六、五五二、三七〇	四四〇、四〇七、二一三
學校基本財產 建物 坪數	六、〇七四	二、四〇〇	一、三四九	一、二五〇	一、一九九
學校基本財產 建物 再掲平方米	二〇、〇七九	七、九三四	四、四六〇	四、一三二	三、九六四
學校基本財產 土地建物及其他物品價額 土地 田畑	三、五七一、一九二	三、四九二、八三三	三、八六二、一七二	四、〇九六、四〇八	四、二二二、六一一
學校基本財產 土地建物及其他物品價額 土地 森林	一九、一〇三、七一二	二〇、一五五、二三五	二〇、二六三、三二七	二一、七八一、九六五	二三、四〇七、五六一
學校基本財產 土地建物及其他物品價額 土地 原野	一、五四八、一一二	一、九一六、八四二	一、九二一、二〇五	二、二二九、三九一	二、四三九、一一二
學校基本財產 土地建物及其他物品價額 土地 其他	七四〇、四六四	六四三、六六四	七〇五、〇六八	七三八、一一五	七〇七、八四三
學校基本財產 土地建物及其他物品價額 土地 計	二四、九六三、四九〇	二六、二〇八、五七四	二六、七五一、七七二	二八、八四五、八七九	三〇、七七七、一二七
學校基本財產 土地建物及其他物品價額 建物	一一一、六八六	八五、四一八	六五、八二二	七三、一一七	七〇、六八二
學校基本財產 土地建物及其他物品價額 其他物品	二〇、七九七	一五、〇九八	一一、一七八	五、五九〇	二、二七〇
學校基本財產 土地建物及其他物品價額 合計	二五、〇九五、九七三	二六、三〇九、〇九〇	二六、八二八、七七二	二八、九二四、五八六	三〇、八五〇、〇七九
積立金	七、一〇五、八五七	八、〇三二、一四五	八、三六九、二四二	八、五一三、五九〇	八、三九六、〇六八

市町村學校組合資產 （金額單位圓）

種別	昭和七年度	同 六年度	同 五年度	同 四年度	同 三年度
土地 坪數 敷地	一三、三五五	一三、三五五	一二、九七三	一二、九七三	九、九五四

種別	昭和七年度	同六年度	同五年度	同四年度	同三年度
學校基本財産 金額	一〇、七九二	八、七四七	七、一九一	六、六二六	—
土地 坪數 合計	四、二一三	四、二一三	三、六九六	三、六九六	二、七八二
土地 敷地 附屬地 合計	一七、五六八	一七、五六八	一六、六六九	一六、六六九	一二、七三六
土地 敷地 再掲 立方米 附屬地 合計	四四、一四九	四四、一四九	四二、八八六	四二、八八六	三二、九〇六
土地 敷地 再掲 立方米 附屬地 合計	一三、九二七	一三、九二七	一二、二一八	一二、二一八	九、一九七
建物 坪數 敷場	五八、〇七六	五八、〇七六	五五、一〇四	五五、一〇四	四二、一〇三
建物 坪數 敷場 其他 合計	一、七五八	一、七五八	一、三三二	一、三三二	六四二
建物 坪數 其他 合計	二〇一九	一、九八一	一、五〇二	一、四〇〇	八九五
建物 再掲 平方米 敷場 其他 合計	三、七七七	三、七三九	二、六三四	二、五三二	一、五三七
敷地價額	五、八一二	五、八一二	三、七四二	三、七四二	二、一三三
附屬地價額	六、六七四	六、六五九	四、九六五	四、九二八	二、九五九
建物價額	一二、四八六	一二、三六〇	八、七〇七	八、三七〇	五、〇八一
敷地價額	六四、五四四	六四、五四四	六三、二五一	六二、二五一	五四、一九四
附屬地價額	一九、一一一	一九、一一一	一七、二〇一	一七、二〇一	一三、〇〇〇
建物價額	二四六、六四一	二四四、三〇〇	一七四、三〇〇	一七〇、二五〇	一三五、六五五
圖書價額	一四、〇七七	一三、三五四	一〇、八八四	八、九二五	三、九五〇
器械標本價額	三〇、七二六	三〇、〇六九	二六、一七一	二四、七五四	一九、二五〇
器具價額	三二、七七五	三〇、二三四	一九、八一〇	一七、三二四	八、六六〇
合計	四〇七、八七四	四〇一、六一二	三一一、六一七	三〇一、七〇五	二二四、七一九

第三篇　宗教、國寶及史蹟名勝天然紀念物

宗教

寺院佛堂及住職

寺院佛堂及住職ノ累年比較ヲ示セハ左ノ如シ

宗別	寺院 昭和七年	寺院 同六年	寺院 同五年	寺院 同四年	寺院 同三年	住職 昭和七年	住職 同六年	住職 同五年	住職 同四年	住職 同三年
天台宗	四、五〇四	四、五〇八	四、四九四	四、四九四	四、五一一	二、八五四	二、九〇〇	二、八四七	二、八三〇	二、七九三
眞言宗	一二、〇九五	一二、〇八九	一二、〇七五	一二、〇七五	一二、〇九六	七、九一五	七、八七五	七、七六六	七、六九四	七、六六六
淨土宗	八、三一四	八、三一六	八、三〇七	八、三〇七	八、三一三	六、五四三	六、四七二	六、五三三	六、五四一	六、五一二
臨濟宗	五、九七七	五、九七六	五、九七六	五、九七六	五、九七七	四、六一七	四、五七八	四、六一一	四、六〇二	四、五八一
曹洞宗	一四、二二九	一四、二二五	一四、二二六	一四、二二六	一四、二二七	一二、二〇八	一二、二四九	一二、一八五	一二、〇七九	一一、九八四
黃檗宗	五二三	五二三	五二二	五二二	五二三	三七〇	三六一	三五四	三五二	三三六
眞言宗	一九、七一六	一九、七一五	一九、七一七	一九、七一七	一九、七一〇	一五、九〇九	一五、九二二	一五、九四〇	一五、九五八	一六、〇三九
日蓮宗	五、〇二八	五、〇二六	五、〇二八	五、〇二八	五、〇二七	四、三四四	四、一一九	四、〇八〇	四、〇七四	四、〇六四
時宗	四九一	四九一	四九一	四九一	四九一	三四四	三四二	三四三	三四三	三四九
融通念佛宗	三五七	三五七	三五七	三五七	三五七	二三六	二三六	二二五	二四六	二四一
法相宗	四一	四一	四一	四一	四一	一三	一三	一三	一四	一四
華嚴宗	二七	二七	二七	二七	二七	一七	一七	一七	一七	二〇
一寺ニシテ二以上ノ宗派ニ屬スルモノ	四九	四九	四九	四九	四九	—	—	—	—	—
總計	七一、三五一	七一、三四三	七一、三三〇	七一、三二三	七一、三二六	五五、三七〇	五五、〇九四	五四、九〇四	五四、三七四	五四、一四七九
境外佛堂	三四、九四〇	三四、九六一	三四、九六三	三四、九八八	三五、〇〇六	—	—	—	—	—

本表眞言宗ノ欄ニハ新義眞言宗、眞言律宗及律宗ニ係ルモノヲ含ム

前表中昭和七年ニ於ケル寺院及住職ヲ宗派ニ依リ區別スレハ左ノ如シ

宗派		寺院	住職 男	住職 女	住職 計
天台宗	天台宗	三、四二八	二、一九〇	三九	二、二二九
	寺門派	六四六	二八三	三	二八六
	眞盛派	四三〇	三〇二	三七	三三九
	計	四、五〇四	二、七七五	七九	二、八五四
眞言宗	古義眞言宗	四、五〇〇	三、一三八	二三	三、一六一
	醍醐派	一、〇八二	六一〇	九	六一九
	東寺派	一四二	一一二	二	一一四
	泉涌寺派	四一	二六	四	三〇
	山階派	一五七	六八	二	七〇
	善通寺派	三四	二九	—	二九
	新義眞言宗智山派	二、九八一	一、九五二	七	一、九五九
	同豊山派	三、〇七三	一、八六六	一七	一、八八三
	眞言律宗	七〇	四〇	四	四四
	律宗	一五	六	—	六
	計	一二、〇九五	七、八四七	六八	七、九一五
淨土宗	淨土宗	七、一三〇	五、二五六	三四五	五、六〇一
	西山禪林寺派	三二七	二七〇	二〇	二九〇
	同光明寺派	六三二	四一七	二九	四四六
	同深草派	二二五	二〇一	五	二〇六
	計	八、三一四	六、一四四	三九九	六、五四三
臨濟宗	天龍寺派	一二二	七五	一三	八八
	相國寺派	一一四	七二	一二	八四
	建仁寺派	七三	五二	四	五六
	南禪寺派	四五九	三五六	九	三六五
	妙心寺派	三、四八六	二、六〇三	二五八	二、八六一
	建長寺派	四三三	二七三	二	二七五
	東福寺派	四二五	二七五	六	二八一
	大德寺派	二〇一	一五一	一〇	一六一
	圓覺寺派	二一七	一三八	一	一三九
	永源寺派	一二九	八七	一〇	九七
	方廣寺派	一八三	一二六	—	一二六
	佛通寺派	四九	三六	—	三六
	國泰寺派	二五	二一	—	二一
	向嶽寺派	六一	二七	—	二七
	計	五、九七七	四、二九二	三二五	四、六一七
曹洞宗		一四、二二九	一一、七八七	四二一	一二、二〇八
黄檗宗		五二三	三五二	一八	三七〇
眞宗	本願寺派	九、七六四	八、〇六七	—	八、〇六七
	大谷派	八、四八四	六、六〇四	—	六、六〇四
	高田派	六二五	五一六	—	五一六
	興正派	三〇六	二六七	三	二七〇
	佛光寺派	三四二	二八一	—	二八一
	木邊派	五七	五一	—	五一
	出雲路派	四七	三八	—	三八
	山元派	一二	一一	—	一一
	誠照寺派	四五	三九	—	三九
	三門徒派	三四	三二	—	三二
	計	一九、七一六	一五、九〇六	三	一五、九〇九
日蓮宗	日蓮宗	三、七三二	三、二六四	四五	三、三〇九
	日蓮正宗	一一六	五二	—	五二
	顯本法華宗	四〇五	三〇一	三	三〇四
	本門宗	二二五	一六三	一	一六四
	本門法華宗	三二六	二八〇	六	二八六
	法華宗	一四〇	一四七	—	一四七
	本妙法華宗	八〇	八〇	—	八〇
	不受不施派	三	一	—	一
	不受不施講門派	一	一	—	一
	計	五、〇二八	四、二八九	五五	四、三四四
時宗		四九一	三四四	—	三四四
融通念佛宗		三五七	二二八	八	二三六
法相宗		四一	一三	—	一三
華嚴宗		二七	一七	—	一七
一寺ニシテ二以上ノ宗派ニ屬スルモノ		四九	—	—	—
總計		七一、三五一	五三、九九四	一、三七六	五五、三七〇
境外佛堂		三四、九四〇	—	—	—

神道各教派管長及教師

神道各教派管長及教師ノ細別竝累年比較ヲ示セハ左ノ如シ

教派	管長	教師 男	教師 女	教師 計
神道	一	三、三八八	六八二	四、〇七〇
黑住教	一	三、八八三	五一六	四、三九九
修成派	一	一、七一一	二五一	一、九六二
大社教	一	二、九一三	一四四	三、〇五七
扶桑教	一	四、一六一	一、三五一	五、五一二
實行教	一	一、八九三	六二四	二、五一七
大成教	一	二、一八一	四六一	二、六四二
神習教	一	二、三九八	八二六	三、二二四
御嶽教	一	六、五〇六	二、四三四	八、九四〇
神理教	一	一、三五二	二六三	一、六一五
禊教	一	一、三八四	一九八	一、五八二
金光教	一	二、〇二三	八六〇	二、八八三
天理教	一	三六、九九八	二三、一二八	六〇、一二六
總計	一三	七〇、七九一	三一、七三八	一〇二、五二九

佛道各宗派管長及教師非教師

本表管長欄中ニハ管長事務取扱ニ係ルモノ昭和七年黒住教一人、同六年及同三年總數ニ各一人ヲ含ム〇教師トハ教規ニ從ヒ布教ニ從事スル者ナリ

左ノ如シ

宗派	管長	教師			非教師		
		男	女	計	男	女	計
天台宗	一	七、六九八	一、三五七	九、〇五五	一、八〇六	一九九	二、〇〇五
天台寺門宗	一	一、二一三	一、二四二	二、四五五	一、三七六	二六〇	一、六三六
計	三	九、三〇六	二、六一九	一一、九二五	三、一八二	四六二	三、六四二
真盛派	一	三、九五	七二	四六七	六三	三	六六
古義真言宗	一	五、〇五七	二、〇二二	七、〇七九	二、〇二二	四五二	二、四七四
醍醐派	一	二、六二四	四〇	二、六六四	一、一二七	一四	一、一四一
東寺派	一	二、一五	四	二、一九	三、〇三三	三七九	三、四一二
泉涌寺派	一	三五	五	四〇	二九	一	三〇
真言宗山階派	一	一五六	一六一	三一七	一〇四	六	一一〇
善通寺派	一	六三	五	六八	一一五	三五	一五〇
新義真言宗智山派	一	二、四六二	二一四	二、六七六	一、一六九	一四八	一、三一七
同豊山派	一	二、一一六	二四	二、一四〇	一、四七九	一五	一、四九四
真言律宗	一	七二、四六四	二九、一〇八	一〇二、五九七	一三、一九五	七二、三八九	八五、五八四
律宗	一	四八	一四	六二	一四	一	一五
計	一〇	一二、八三五	四、八七八	一七、七一三	一、九二一	一、一〇一	三、〇二二
浄土宗	一	五、四四七	一、九二一	七、三六八	一、一四〇	一、〇一一	二、一五一
浄土西山禅林寺派	一	三七一	一四七	五一八	一〇五	一〇	一一五
同光明寺派	一	五九三	二一三	八〇六	一四七	一四	一六一
深草派	一	二八三	一〇一	三八四	一〇〇	一〇	一一〇
計	四	六、六九四	二、三四五	九、〇三九	一、三四七	一、一三五	二、四八二
臨済宗							
天龍寺派	一	八七	三一	一一八	三一	一	三二
相國寺派	一	八一	二九	一一〇	三一	一	三二
建仁寺派	一	七〇	二五	九五	三六	一	三七
南禅寺派	一	三七四	一三四	五〇八	一九七	一二	二〇九
妙心寺派	一	二、九二三	八一二	三、一三五	三、六五七	四六四	四、一二一
建長寺派	一	三六五	一三七	五〇二	一六六	一五	一八一
東福寺派	一	三〇〇	九	三〇九	二九五	一六	三一一
大徳寺派	一	一八七	六七一	二、八五七	一六九	三	一七二
圓覚寺派	一	一四七	四四	一九一	一七六	四	一八〇
永源寺派	一	一〇五	二	一〇七	一一四	一	一一五
国泰寺派	一	三三	一七	五一	三九	一	四〇
佛通寺派	一	三八	二	四〇	三七	一	三八
方廣寺派	一	一三九	一一二	四九	八九	一	九〇
永平寺派	一	二九	一	三〇	一九	一	二〇
向嶽寺派	一	一四	一	一五	七	一	八
計	一	四、八七八	二四六	五、一二四	一、一五五	一四	一、一六九
曹洞宗	一	一二、九二二	五、一二四	一八、〇四六	五、〇三一	五二一	五、五五二

年次	管長	教師			非教師		
		男	女	計	男	女	計
昭和六年	一三	七一、四六四	三〇、一九五	一〇一、六五九	一、八〇六	一九九	二、〇〇五
同五年	一三	七二、四八九	二九、一〇八	一〇二、五九七	一、三七六	二六〇	一、六三六
昭和四年	一三	七〇、七一五	二五、六六八	九六、三八三	一、四七九	一五	一、四九四
同三年	一三	七二、三一三	二八、〇四五	一〇〇、三五八	一、四七九	一五	一、四九四

宗派	管長	教師 男	教師 女	教師 計	非教師 男	非教師 女	非教師 計
黄檗宗	一	四一五	二四	四三九	二四九	七	二五六
本願寺派	一	一二、四八一	一	一二、四八二	六、五〇七	一	六、五〇八
大谷派	一	一三、一三九	一	一三、一四〇	二二六	一	二二七
高田派	一	八二六	一	八二七	一三、五九五	一	一三、五九六
興正派	一	八〇〇	九	八〇九	二六三	一	二六四
真宗 佛光寺派	一	三七二	一	三七三	四〇二	一	四〇三
木邊派	一	二一〇	一	二一一	三六八	一	三六九
出雲路派	一	七八	一	七九	九四	五	九九
山元派	一	五一	一	五二	六三	一	六四
誠照寺派	一	六〇	一	六一	二七	一	二八
三門徒派	一	七八	一	七九	五三	一	五四
計	一〇	二八、〇九五	一〇	二八、一〇五	二一、三九一	一七	二一、四〇八
連門派	一	五、一九五	一	五、二〇〇	五、七一二	四一二	六、一二四
日蓮正宗	一	九五	一	九六	一一一	三	一一四
日蓮宗 顯本法華宗	一	三六四	一	三六五	一六九	七	一七六
本門法華宗	一	二四四	一	二四五	一〇一	四	一〇五
法華宗 本妙法華宗	一	一二七	一	一二八	六〇	三	六三
不受不施派	一	二三五	一	二三六	四九	一	五〇
不受不施講門派	一	八一五	四三	八五八	二六〇	二五	二八五
計	九	七、〇九一	七、四二二	一四、五一三	六、四七八	四五四	六、九二二

本表管長欄中ニハ管長事務取扱ニ係ルモノ昭和六年總數ニ二人、同五年總數ニ一人、同三年總數ニ二人ヲ含ム〇教師トハ宗制ニ從ヒ布教ニ從事スル者非教師トハ布教ニ從事セサル所ノ僧侶ナリ

神佛道以外ノ宗教宣布者

神佛道以外ノ宗教宣布者ノ細別竝累年比較ヲ示セハ左ノ如シ

時	總計	國人 本邦人	外國人 米	英	ソヴイエト聯邦	佛	獨	白耳義	丁抹	瑞典	伊	西班牙	埃	フインランド	チエツコスロヴアキア	カナダ	ブラジル	中華民國	瑞西	波蘭	和蘭	計	合計
大正九年	四三八	二七一	七	一		一〇七	五〇															一八二	二七四
同一〇年	四三九	二九五	九三	一		一〇二	五一															一八四	二七九
同一一年	四三九	二九八	九四	一		一〇二	五一															一八四	二八〇
同一二年	四三九	二九八	九四	一		一〇二	五一															一八四	二八〇
同一三年	四三九	二九八	九四	一		一〇二	五一															一八四	二八〇
同一四年	四三九	二九八	九四	一		一〇二	五一															一八四	二八〇
昭和元年	四三九	二九八	九四	一		一〇二	五一															一八四	二八〇
同二年	四三九	二九八	九四	一		一〇二	五一															一八四	二八〇
同三年	四三九	二九八	九四	一		一〇二	五一															一八四	二八〇
同四年	四三九	二九八	九四	一		一〇二	五一															一八四	二八〇
同五年	四三九	二九五	九三	一		一〇二	五一															一八四	二八〇
同六年	四三九	二九八	九四	一		一〇二	五一															一八四	二八〇

時	總計	國人 本邦人	外國人 米	英	ソヴイエト聯邦	佛	獨	白耳義	丁抹	瑞典	伊	西班牙	埃	フインランド	チエツコスロヴアキア	カナダ	ブラジル	中華民國	瑞西	波蘭	和蘭	計	合計
大正九年	五六	一																					一
同一〇年	五六	一																					一
同一一年	五六	一																					一
同一二年	五六	一																					一
同一三年	五六	一																					一
同一四年	五六	一																					一
昭和元年	五六	一																					一
同二年	五六	一																					一
同三年	五六	一																					一
同四年	五六	一																					一
同五年	五六	一																					一
同六年	五六	一																					一

時	總計	國人 本邦人	外國人 米	英	ソヴイエト聯邦	佛	獨	白耳義	丁抹	瑞典	伊	西班牙	埃	フインランド	チエツコスロヴアキア	カナダ	ブラジル	中華民國	瑞西	波蘭	和蘭	計	合計
大正九年	八三〇六一	二七一	七	一		一〇七	五〇															一八二	二七四
同一〇年	八三〇六一	二九五	九三	一		一〇二	五一															一八四	二八〇
同一一年	八三〇六一	二九八	九四	一		一〇二	五一															一八四	二八〇
同一二年	八三〇六一	二九八	九四	一		一〇二	五一															一八四	二八〇
同一三年	八三〇六一	二九八	九四	一		一〇二	五一															一八四	二八〇
同一四年	八三〇六一	二九八	九四	一		一〇二	五一															一八四	二八〇
昭和元年	八三〇六一	二九八	九四	一		一〇二	五一															一八四	二八〇
同二年	八三〇六一	二九八	九四	一		一〇二	五一															一八四	二八〇
同三年	八三〇六一	二九八	九四	一		一〇二	五一															一八四	二八〇
同四年	八三〇六一	二九八	九四	一		一〇二	五一															一八四	二八〇
同五年	八三〇六一	二九五	九三	一		一〇二	五一															一八四	二八〇
同六年	八三〇六一	二九八	九四	一		一〇二	五一															一八四	二八〇

時	總計	國人 本邦人	外國人 米	英	ソヴイエト聯邦	佛	獨	白耳義	丁抹	瑞典	伊	西班牙	埃	フインランド	チエツコスロヴアキア	カナダ	ブラジル	中華民國	瑞西	波蘭	和蘭	計	合計
大正九年	三、三六二	八三、〇六一	二四	一		九																一	二四
同一〇年	三、三六二	八三、〇六一	二四	一		九																一	二四
同一一年	三、三六二	八三、〇六一	二四	一		九																一	二四
同一二年	三、三六二	八三、〇六一	二四	一		九																一	二四
同一三年	三、三六二	八三、〇六一	二四	一		九																一	二四
同一四年	三、三六二	八三、〇六一	二四	一		九																一	二四
昭和元年	三、三六二	八三、〇六一	二四	一		九																一	二四
同二年	三、三六二	八三、〇六一	二四	一		九																一	二四
同三年	三、三六二	八三、〇六一	二四	一		九																一	二四
同四年	三、三六二	八三、〇六一	二四	一		九																一	二四
同五年	三、三六二	八三、〇六一	二四	一		九																一	二四
同六年	三、三六二	八三、〇六一	二四	一		九																一	二四

時	總計	國人 本邦人	外國人 米	英	ソヴイエト聯邦	佛	獨	白耳義	丁抹	瑞典	伊	西班牙	埃	フインランド	チエツコスロヴアキア	カナダ	ブラジル	中華民國	瑞西	波蘭	和蘭	計	合計
大正九年	八二三九一	二七一	七	一		一〇七	五〇															一八二	二七四
同一〇年	八二三九一	二九五	九三	一		一〇二	五一															一八四	二八〇
同一一年	八二三九一	二九八	九四	一		一〇二	五一															一八四	二八〇
同一二年	八二三九一	二九八	九四	一		一〇二	五一															一八四	二八〇
同一三年	八二三九一	二九八	九四	一		一〇二	五一															一八四	二八〇
同一四年	八二三九一	二九八	九四	一		一〇二	五一															一八四	二八〇
昭和元年	八二三九一	二九八	九四	一		一〇二	五一															一八四	二八〇
同二年	八二三九一	二九八	九四	一		一〇二	五一															一八四	二八〇
同三年	八二三九一	二九八	九四	一		一〇二	五一															一八四	二八〇
同四年	八二三九一	二九八	九四	一		一〇二	五一															一八四	二八〇
同五年	八二三九一	二九五	九三	一		一〇二	五一															一八四	二八〇
同六年	八二三九一	二九八	九四	一		一〇二	五一															一八四	二八〇

名稱	本邦人	外國人 米	英	ソヴィエト聯邦	佛	獨	白耳義	丁抹	瑞典	伊	西班牙	墺	フィンランド	チェッコスロヴァキア	カナダ	ブラジル	中華民國	瑞西	波蘭	和蘭	計	合計
日本自由メソヂスト教會	一七	四	—	—	—	—	—	—	—	—	—	—	—	—	—	—	—	—	—	—	四	二一
日本福音教會	三七	九	—	—	—	—	—	—	—	—	—	—	—	—	—	—	—	—	—	—	九	四六
日本福音ルーテル教會	二八	五	一	一	—	—	—	—	—	—	—	—	—	—	—	—	—	—	—	—	七	三五
日本同盟基督協會	一五	四	—	—	—	—	—	—	一	—	—	—	—	—	—	—	—	—	—	—	五	二〇
日本協同基督教會	二〇	一	—	—	—	—	—	—	—	—	—	—	—	—	—	—	—	—	—	—	一	二一
日本基督同胞教會	二二	四	—	—	—	—	—	—	—	—	—	—	—	—	—	—	—	—	—	—	四	二六
普及福音教會	八	—	—	—	—	二	—	—	—	—	—	—	—	—	—	—	—	—	—	—	二	一〇
日本同仁基督教會	四	七	—	—	—	—	—	—	—	—	—	—	—	—	—	—	—	—	—	—	七	一一
基督友會	五	三	—	—	—	—	—	—	—	—	—	—	—	—	—	—	—	—	—	—	三	八
基督教會	四一	一六	四	—	—	—	—	—	—	—	—	—	—	—	—	—	—	—	—	—	二〇	六一
日本セブンスデー、アドヴエンチスト教會	一八	四	—	—	—	—	—	—	—	—	—	—	—	—	—	—	—	—	—	—	四	二二
救世軍	二三二	—	五	—	—	—	—	—	—	—	—	—	—	—	—	—	—	—	—	—	五	二三七
東洋宣教會日本ホーリネス教會	一二八	—	—	—	—	—	—	—	—	—	—	—	—	—	—	—	—	—	—	—	—	一二八
日本ナザレン教會	六	一五	—	—	—	—	—	—	—	—	—	—	—	—	—	—	—	—	—	—	一五	二一
福音傳導協會	八	—	—	—	—	—	—	—	—	—	—	—	—	—	—	—	—	—	—	—	—	八
ウエスレアン、メソヂスト教會	四	—	—	—	—	—	—	—	—	—	—	—	—	—	—	—	—	—	—	—	—	四
基督同信會	二一	—	—	—	—	—	—	—	—	—	—	—	—	—	—	—	—	—	—	—	—	二一
朝鮮基督教會	六	—	三	—	—	—	—	—	—	—	—	—	—	—	—	—	—	—	—	—	三	九
基督傳導隊	一一	—	—	—	—	—	—	—	—	—	—	—	—	—	—	—	—	—	—	—	—	一一
日本傳導隊	二五	—	一三	—	—	—	—	—	—	—	—	—	—	—	—	—	—	—	—	—	一三	三八
日本ペンテコステ教會	—	四	九	—	—	—	—	—	—	—	—	—	—	—	—	—	—	—	—	—	一三	一三
末日聖徒耶蘇基督教會	—	八	—	—	—	—	—	—	—	—	—	—	—	—	—	—	—	—	—	—	八	八
福音神愛教會	三	—	—	—	—	—	—	—	—	—	—	—	—	—	—	—	—	—	—	—	—	三
神の教會	九	一	—	—	—	—	—	—	—	—	—	—	—	—	—	—	—	—	—	—	一	一〇
世界宣教團	三	—	—	—	—	—	—	—	—	—	—	—	—	—	—	—	—	—	—	—	—	三
聖書眞理會	二	—	—	—	—	—	—	—	—	—	—	—	—	—	—	—	—	—	—	—	—	二
日本宣教會	一	—	—	—	—	—	—	—	—	—	—	—	—	—	—	—	—	—	—	—	—	一
福音傳導隊	二	—	—	—	—	—	—	—	—	—	—	—	—	—	—	—	—	—	—	—	—	二
イエスキリスト召團	一	—	—	—	—	—	—	—	—	—	—	—	—	—	—	—	—	—	—	—	—	一
基督イエス教會	二	—	—	—	—	—	—	—	—	—	—	—	—	—	—	—	—	—	—	—	—	二
聖エレサレム教會	一	—	—	—	—	—	—	—	—	—	—	—	—	—	—	—	—	—	—	—	—	一
新生基督教會	一	—	—	—	—	—	—	—	—	—	—	—	—	—	—	—	—	—	—	—	—	一
アライアンス教會	一	—	—	—	—	—	—	—	—	—	—	—	—	—	—	—	—	—	—	—	—	一
合同基督教會	一	—	—	—	—	—	—	—	—	—	—	—	—	—	—	—	—	—	—	—	—	一
無所屬	二九	五	一	—	—	—	—	—	—	—	—	—	—	—	—	—	—	—	—	—	六	三五
總計	二、〇四三	二四〇	一七二	二	一〇八	五三	一	—	一	四	六	—	—	—	一〇	—	一	一	一	一	六〇一	二、六四四
昭和六年	一、九八五	二四三	一六六	二	一〇〇	五七	—	—	一	七	六	一	—	—	五	一	—	—	—	—	五八九	二、五七四
同五年	一、九二〇	二五六	一七一	二	九七	五〇	—	—	一	三	七	一	—	—	—	四	—	—	—	—	五九二	二、五一二
同四年	一、九六四	二八一	一八九	三	九七	四六	—	—	二	一	四	—	二	一	—	—	一	—	—	—	六二七	二、五九一
同三年	一、八三八	三二一	一八七	三	九二	四〇	—	一	一	三	九	一	三	一	—	—	—	—	—	—	六六二	二、五〇〇

本表日本基督教會ニハ「プレスピテリアン」、「ダッチ、リフォームド」、「ゼルマン、リフォームド」ヲ含ム

神道祠宇教會所

神道祠宇教會所ノ教派別竝累年比較ヲ示セハ左ノ如シ

教派	祠宇	教會所
神道	三	六二五
黒住教	—	四五四
修成派	九	二五二

教派	祠宇	教會所	教派	祠宇	教會所	教派	祠宇	教會所
大社教	三	二〇四	御嶽教	—	七五五	總計	一九	一四、七七一
扶桑教	一	四七四	神理教	—	二九一	昭和六年	一九	一四、五四二
實行教	—	二五七	禊教	—	三六	同五年	一九	一四、二五〇
大成教	二	二〇七	金光教	—	一、二二一	同四年	二一	一三、九四八
神習教	一	三三二	天理教	—	九、七六三	同三年	二一	一三、六一〇

佛道教會所

佛道教會所ノ宗派別竝累年比較ヲ示セハ左ノ如シ

宗派	教會所	宗派	教會所	宗派	教會所	宗派	教會所
天台宗	二四六	臨濟宗	一二	眞宗	一〇	日蓮宗	九
寺門派	一二〇	南禪寺派	一〇	誠照寺派	一二	日蓮正宗	三一
眞盛派	三二	妙心寺派	一五〇	三門徒派	一七	顯本法華宗	二〇
計	三九八	建長寺派	六	計	二、七五八	日蓮宗	四
古義眞言宗	一、〇〇四	東福寺派	四	日蓮宗	九二七	本門宗	五
醍醐派	四〇六	大德寺派	五	日蓮正宗	三一	本門法華宗	四
東寺派	三七	圓覺寺派	四	顯本法華宗	二〇	法華宗	四
山階派	六	永源寺派	五	日本門宗	二〇	本妙法華宗	一
眞言宗		方廣寺派	四	本門法華宗	一六六	不受不施派	一〇
善通寺派	五	佛通寺派	四	法華宗	二九	不受不施講門派	三
新義眞言宗智山派	一三九	國泰寺派	一	本妙法華宗	三〇	計	一、二三六
同豐山派	七五	向嶽寺派	一	不受不施派	一〇		
眞言律宗	八	計	二〇二	不受不施講門派	三		
律宗	二	曹洞宗	五九七	計	一、二三六		

宗派	教會所	宗派	教會所	宗派	教會所	宗派	教會所
計	一、六八二	黄檗宗	一四	時宗	九	總計	七、二六七
淨土宗	二五五	本願寺派	一、四九四	融通念佛宗	五	昭和六年	七、一三一
西山禪林寺派	二五	大谷派	七七二	法相宗	三〇	同五年	六、九八二
同光明寺派	三一	高田派	五〇	華嚴宗	—	同四年	六、七七二
同深草派	二五	興正派	二〇五			同三年	六、五一八
計	三三六	佛光寺派	二九				
臨濟宗		木邊派	九二				
天龍寺派	四	出雲路派	一七				
相國寺派	二	山元派	二五				
建仁寺派	二						

神佛道以外ノ宗教ノ用ニ供スル會堂講義所等

神佛道以外ノ宗教ノ用ニ供スル會堂講義所等ノ累年比較ヲ示セハ左ノ如シ

名稱	昭和七年	同六年	同五年	同四年	同三年	名稱	昭和七年	同六年	同五年	同四年	同三年
天主公教會	二三八	二三三	二二九	二二二	二一七	日本福音教會	二九	三〇	三〇	三一	三〇
日本ハリストス正教會	九八	一〇〇	一〇二	一〇四	一〇五	日本福音ルーテル教會	二六	二五	二四	二三	二三
日本基督教會	二九二	二九〇	二八五	二八二	二八七	日本同盟基督協會	一一	八	一三	一三	一二
日本組合基督教會	一五八	一五六	一五六	一三八	一三七	日本協同基督教會	一七	一八	一三	一一	一〇
日本聖公會	二三五	二三三	二三七	二三六	二三四	日本基督同胞教會	二一	二〇	一九	一八	一八
日本バプテスト教會	七五	七六	七八	八二	七六	普及福音教會	五	五	五	五	五
日本メソヂスト教會	二三四	二三四	二三四	二一八	二三一	日本同仁基督教會	三	三	四	二	二
日本美普教會	二六	二七	二八	二八	二六	基督友會	七	七	八	八	八
日本自由メソヂスト教會	一七	一四	一三	一〇	一〇	基督教會	三二	二九	三〇	二九	三〇

名稱	昭和七年	同六年	同五年	同四年	同三年
クリスチヤン 日本セブンステー、アドヴエンチスト教會	—	—	—	一四	一四
救世軍 東洋宣教會日本ホーリネス教會	一一	八	九	六	四
日本ナザレン教會	一二〇	一一四	一〇九	一〇八	九〇
福音傳導協會 ウエスレアン、メソヂスト教會	一一一	八六	七八	六九	六二
基督同信會	七	六	六	六	六
朝鮮基督教會	七	七	七		
基督傳導隊	四	四	四		
日本傳導隊	一〇	一〇	一〇		
日本ペンテコステ教會	五	五	五		
	一五	一四	一一		
	九	八	九		
	四	三	五		

本表中昭和四年以前ハ福音傳道協會以下ニ係ル區別ヲ缺ク

名稱	昭和七年	同六年	同五年	同四年	同三年
福音神愛教會	二	二	二		
神の教會	五	五	四	七七	七一
世界宣教團	三	三	一		
日本宣教會	一	一	一		
福音傳導隊	一	一	一		
聖書眞理會	二	二	—		
純正基督教會	一	一	—		
イエスキリスト召團	二	一	—		
イエス教會聖書館	一	一	—		
無所屬	二七	二五	二五		
總計	一、八七二	一、八一五	一、七九五	一、七四〇	一、七〇八

宗教制度調査會

宗教制度調査會ハ文部大臣ノ監督ニ屬シ其ノ諮詢ニ應シテ宗教制度ニ關スル重要ノ事項ヲ調査審議シ及宗教制度ニ關スル重要ノ事項ニ付建議スルコトヲ得ルモノトス

宗教制度調査會ハ會長一人及委員四十人以内ヲ以テ之ヲ組織シ特別ノ事項ヲ調査審議スル爲必要アルトキハ臨時委員ヲ置クコトヲ得其ノ會長ハ文部大臣ノ奏請ニ依リ勅命セラレ委員及臨時委員ハ文部大臣ノ奏請ニ依リ内閣ニ於テ之ヲ命ス

昭和八年三月一日現在ノ職員ハ會長一人、委員十九人、幹事三人、書記二人ナリ

本年度ハ會議ヲ開キタルコトナシ

國寶

國寶ハ建造物及寶物其ノ他ノ物件ニシテ特ニ歷史ノ證徵又ハ美術ノ模範ト爲ルヘキノ故ヲ以テ昭和四年法律第十七號國寶保存法ニ依リ文部大臣ニ於テ國寶トシテ指定シタルモノヲ云フ而シテ此等物件ニ對シテハ同法ニ基キ國庫ヨリ維持修理ノ費用ヲ補助スルノ外滅失及毀損ヲ防ク等之カ保存ニ關シ種々ナル保護ヲナスモノトス又從前古社寺保存法ニ依リ特別保護建造物又ハ國寶ノ資格アルモノト定メラレタル物件ハ之ヲ國寶保存法ニ依リテ國寶トシテ指定セラレタル物件ト看做サル

茲ニ國寶指定件數及棟數ノ累年比較ヲ示セハ左ノ如シ

年度	建造物類指定件數及棟數												寶物類指定件數					
	神社有		寺院有		國有		公有		私有		合計		繪畫	彫刻	美術工藝	刀劍	典籍、文書、其他	合計
	件數	棟數	件數	棟數	件數	棟數	件數	棟數	件數	棟數	件數	棟數						
昭和七年度	三〇九	五〇一	五七〇	六六九	一一	一一一	八	三三	二四	一五九	九二二	一、四七三	八一一	一、八九五	三七六	三四四	六一三	四、〇三九
同六年度	三〇七	四八七	五六三	六六三	七	九七	一	二四	一七	一四〇	八九五	一、四一一	七九一	一、八八〇	三七〇	三二二	五五二	三、九一五
同五年度	三〇四	四七七	五六二	六六二	三	一一	一	二四	七	一一八	八七七	一、二九二	七七六	一、八六二	三六二	二九七	五一九	三、八一六
同四年度	二九四	四六〇	五五八	六五六	—	—	—	—	—	—	八五二	一、一一六	七五四	一、八五六	三四七	二六八	四七九	三、七〇四
同三年度	二八八	四五四	五五二	六五六	—	—	—	—	—	—	八四〇	一、一一〇	七四八	一、八二二	二四一	二六三	四七七	三、六五一

國寶保存會

國寶保存會ハ文部大臣ノ監督ニ屬シ其ノ諮問ニ應シテ國寶保存法第一條、第五條、第十一條、第十

三條及第十四條ニ規定スル事項其ノ他國寶保存ニ關スル重要ノ事項ヲ調査審議ス又國寶保存ニ關スル事項ニ付文部大臣ニ建議スルコトヲ得

本會ハ會長一人、副會長一人及委員三十人以內ヲ以テ之ヲ組織ス但シ特別ノ事項ヲ調査審議スル爲必要アルトキハ臨時委員ヲ置クコトヲ得其ノ會長、副會長、委員及臨時委員ハ文部大臣ノ奏請ニ依リ內閣ニ於テ之ヲ命ス

本會ニ常務委員會ヲ置キ國寶保存會ノ委任ヲ受ケ其ノ權限ニ屬スル事項ノ一部ヲ處理ス本委員會ハ國寶保存會ノ會長及副會長竝國寶保存會ノ委員ニシテ文部大臣ノ指名シタル者十人以內ヲ以テ之ヲ組織ス

昭和八年三月一日現在ノ職員ハ會長一人、委員二十八人、臨時委員一人、幹事四人、書記二人ナリ

本年度ニ於テ會議ヲ開キタルハ總會二回（第一回ハ昭和七年十一月二十四日、二十五日、第二回ハ昭和八年三月十五日）常務委員會三回（第一回ハ昭和七年七月十二日、第二回ハ昭和八年二月七日、第三回ハ同年二月二十六日）トス其ノ調査審議シタル事項ハ文部大臣ノ諮問ニ基キ新ニ國寶ヲ指定スルコトニ付答申セルモノ建造物二十六件、國寶ニ對シ維持修理ノ費用ヲ補助スルコトニ付答申セルモノ建造物十三件（其ノ補助金額八萬八千九百八十九圓十九錢）及同昭和八年度ニ於テ補助スルコトニ付答申セルモノ建造物十一件、寶物類三件燒損シタル國寶ニ付其ノ指定解除ヲナスノ要否ヲ調査審議セシモノ一件ナリ

史蹟名勝天然紀念物

史蹟名勝天然紀念物　ハ大正八年法律第四十四號史蹟名勝天然紀念物保存法ニ依リ文部大臣ニ於テ之ヲ指定スルモノトス（史蹟名勝天然紀念物保存ニ關スル事務ハ從前ニ在リテハ內務省ニ屬シタリシモ昭和三年勅令第二百六十五號文部省官制中改正ノ結果昭和三年十二月一日ヨリ本省ノ所管ニ移レリ）

史蹟名勝天然紀念物ハ其ノ管理ニ對シ法律ニ依リ國庫ヨリ補助金ヲ下附スルノ外濫リニ現狀ノ變更又ハ保存ニ影響ヲ及ホスヘキ行爲ヲ禁ス

茲ニ史蹟名勝天然紀念物ノ累年比較ヲ示セハ左ノ如シ

年度	史蹟	史蹟及名勝	史蹟及天然紀念物	天然紀念物及史蹟	名勝	名勝及史蹟	名勝及天然紀念物	天然紀念物及名勝	天然紀念物					合計
									動物	植物	地質鑛物	地質鑛物及動物	計	
昭和七年度	三〇七	二六	一	二	七〇	一二	一九	一	四五	三二四	五三	一	四二三	八六〇
同六年度	二八三	二四	一	二	五三	九	一八	一	四二	三〇八	四五	一	三九六	七八六
同五年度	二六二	二四	一	一	四七	二	一七	一	三八	三〇四	四二	一	三八五	七三九
同四年度	二三九	二三	一	一	四〇	一	一七	一	三四	二八七	三六	一	三五八	六七九
同三年度	二一七	二三	一	一	三六	一	一七	一	三四	二六七	二五	一	三二六	六二〇

附錄統計圖

較比縣府道合歩學就童兒齡學

（昭和七年度）

道府縣	學齡兒童就學歩合	道府縣	學齡兒童就學歩合
北海道	九九・七三	滋賀	九九・六四
青森	九九・八三	京都	九九・四四
岩手	九九・五九	大阪	九九・〇八
宮城	九九・七四	兵庫	九九・五二
秋田	九九・七三	奈良	九九・七〇
山形	九九・七〇	和歌山	九九・五九
福島	九九・五八	鳥取	九九・五三
茨城	九九・五〇	島根	九九・五八
栃木	九九・七〇	岡山	九九・七二
群馬	九九・八六	廣島	九九・八三
埼玉	九九・六九	山口	九九・七一
千葉	九九・六七	徳島	九九・七五
東京	九九・五〇	香川	九九・六三
神奈川	九九・四〇	愛媛	九九・五三
新潟	九九・六四	高知	九九・八一
富山	九九・八一	福岡	九九・六〇
石川	九九・五五	佐賀	九九・六四
福井	九九・六一	長崎	九九・五二
山梨	九九・六三	熊本	九九・七三
長野	九九・七六	大分	九九・七四
岐阜	九九・八六	宮崎	九九・五九
静岡	九九・五八	鹿兒島	九九・〇二
愛知	九九・五〇	沖繩	九九・〇二
三重	九九・八五	總括	九九・五七

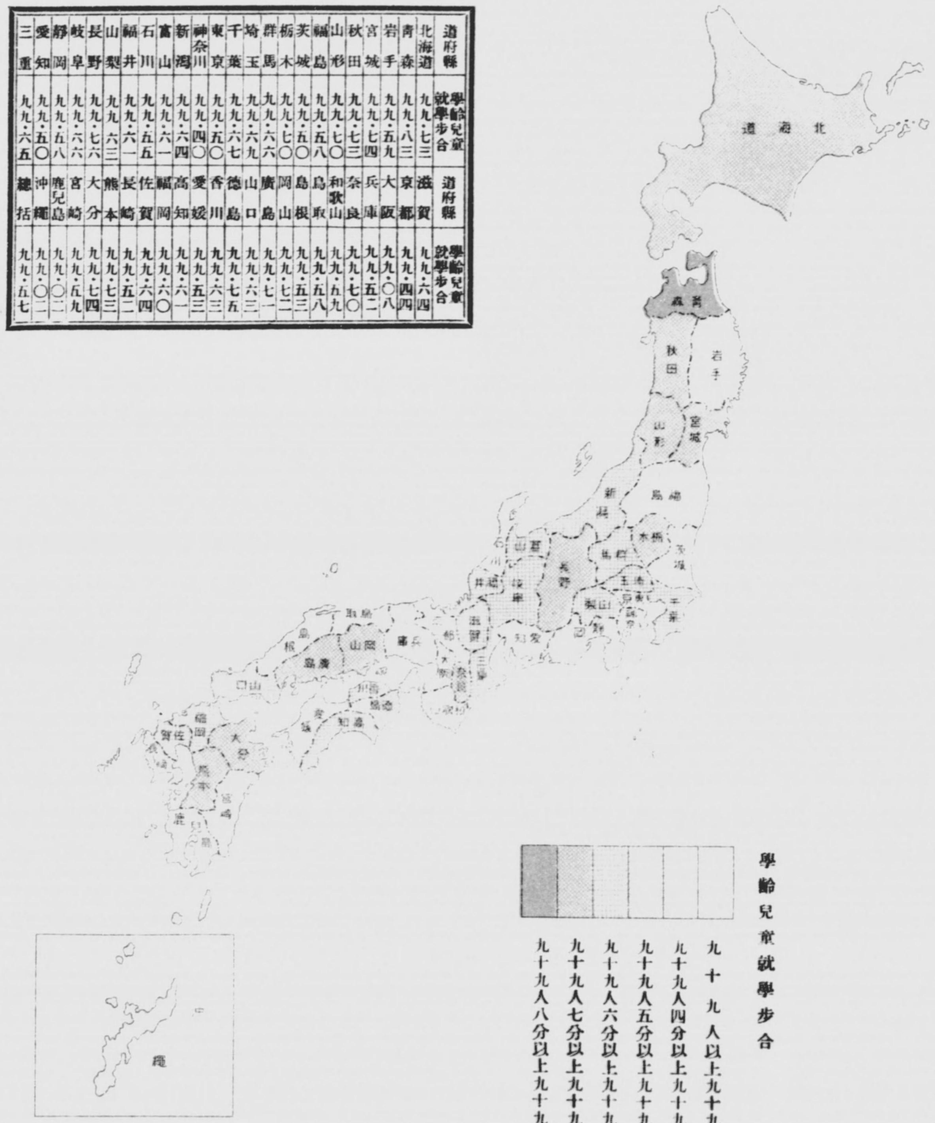

學齡兒童就學歩合

九十　九人以上九十九人四分未滿
九十九人四分以上九十九人五分未滿
九十九人五分以上九十九人六分未滿
九十九人六分以上九十九人七分未滿
九十九人七分以上九十九人八分未滿
九十九人八分以上九十九人九分未滿

小學校尋常科兒童出席歩合道府縣比較

（昭和七年度）

道府縣	尋常科兒童出席歩合	道府縣	尋常科兒童出席歩合
北海道	九五・六六	滋賀	九七・〇七
青森	九六・〇七	京都	九六・六二
岩手	九六・五五	大阪	九五・八一
宮城	九七・四七	兵庫	九七・三七
秋田	九六・五〇	奈良	九六・六六
山形	九七・八〇	和歌山	九五・五七
福島	九六・九三	鳥取	九七・三〇
茨城	九五・五八	島根	九七・〇五
栃木	九七・三三	岡山	九六・八九
群馬	九四・九二	廣島	九七・三九
埼玉	九六・八七	山口	九七・四三
千葉	九六・四三	徳島	九五・〇八
東京	九六・七一	香川	九八・〇四
神奈川	九五・七五	愛媛	九七・〇九
新潟	九七・六〇	高知	九六・二四
富山	九八・一八	福岡	九八・八九
石川	九七・八四	佐賀	九八・二八
福井	九七・〇四	長崎	九六・三四
山梨	九七・二二	熊本	九六・四六
長野	九六・八九	大分	九七・〇三
岐阜	九七・三九	宮崎	九六・七四
靜岡	九七・三七	鹿兒島	九七・五三
愛知	九七・六七	沖繩	九六・二八
三重	九七・二六	總括	九六・八三

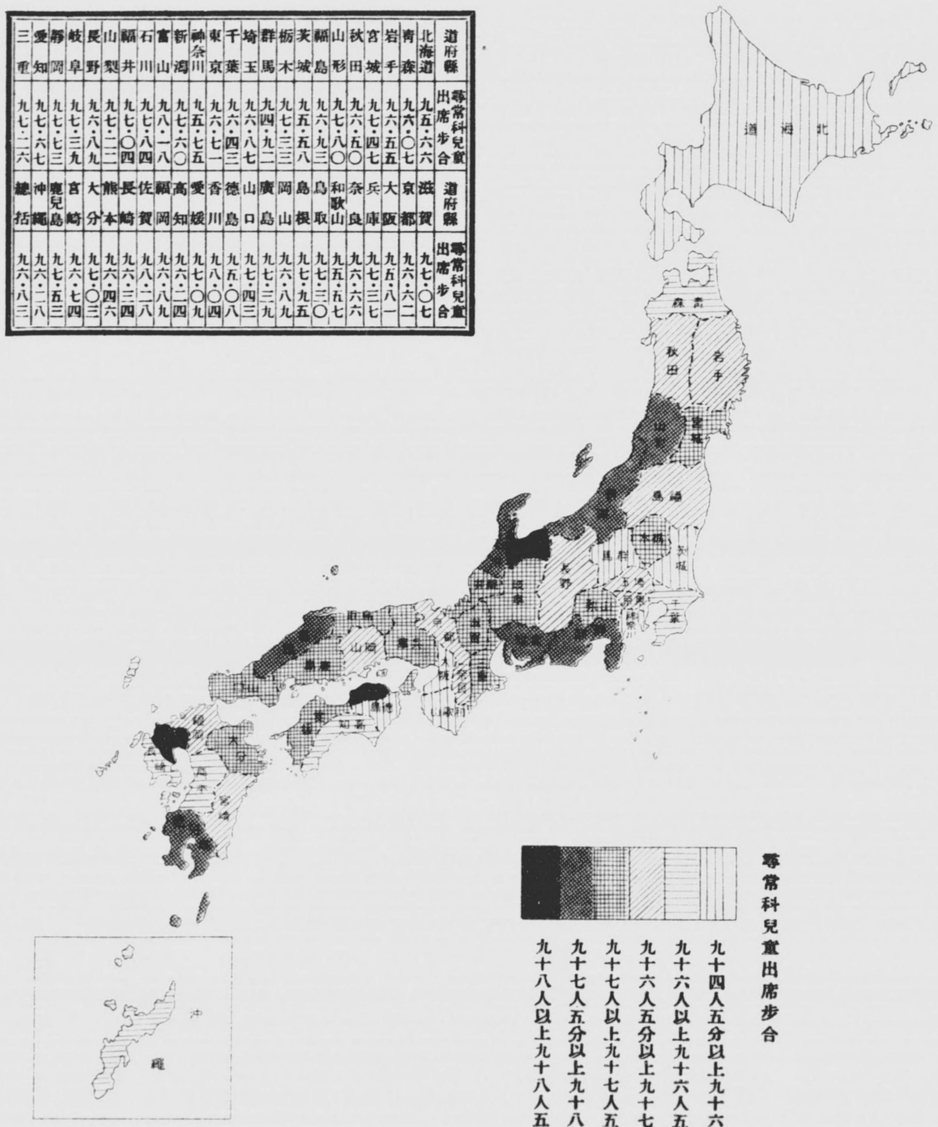

師範學校生徒道府縣比較

（昭和八年三月一日現在）

道府縣	人口一萬ニ付生徒	道府縣	人口一萬ニ付生徒
北海道	四・七	滋賀	七・五
青森	五・四	京都	四・二
岩手	五・五	大阪	五・三
宮城	五・九	兵庫	八・七
秋田	六・五	奈良	六・〇
山形	六・三	和歌山	五・七
福島	五・七	鳥取	七・〇
茨城	五・五	島根	七・六
栃木	五・八	岡山	六・一
群馬	五・〇	廣島	四・二
埼玉	五・〇	山口	七・五
千葉	五・〇	徳島	六・七
東京	二・八	香川	八・八
神奈川	四・一	愛媛	七・〇
新潟	五・三	高知	八・二
富山	五・九	福岡	四・三
石川	八・〇	佐賀	九・〇
福井	八・二	長崎	六・九
山梨	八・五	熊本	六・六
長野	三・八	大分	七・二
岐阜	五・三	宮崎	九・〇
静岡	六・二	鹿兒島	七・一
愛知	四・二	沖繩	八・〇
三重	六・二	總括	五・六

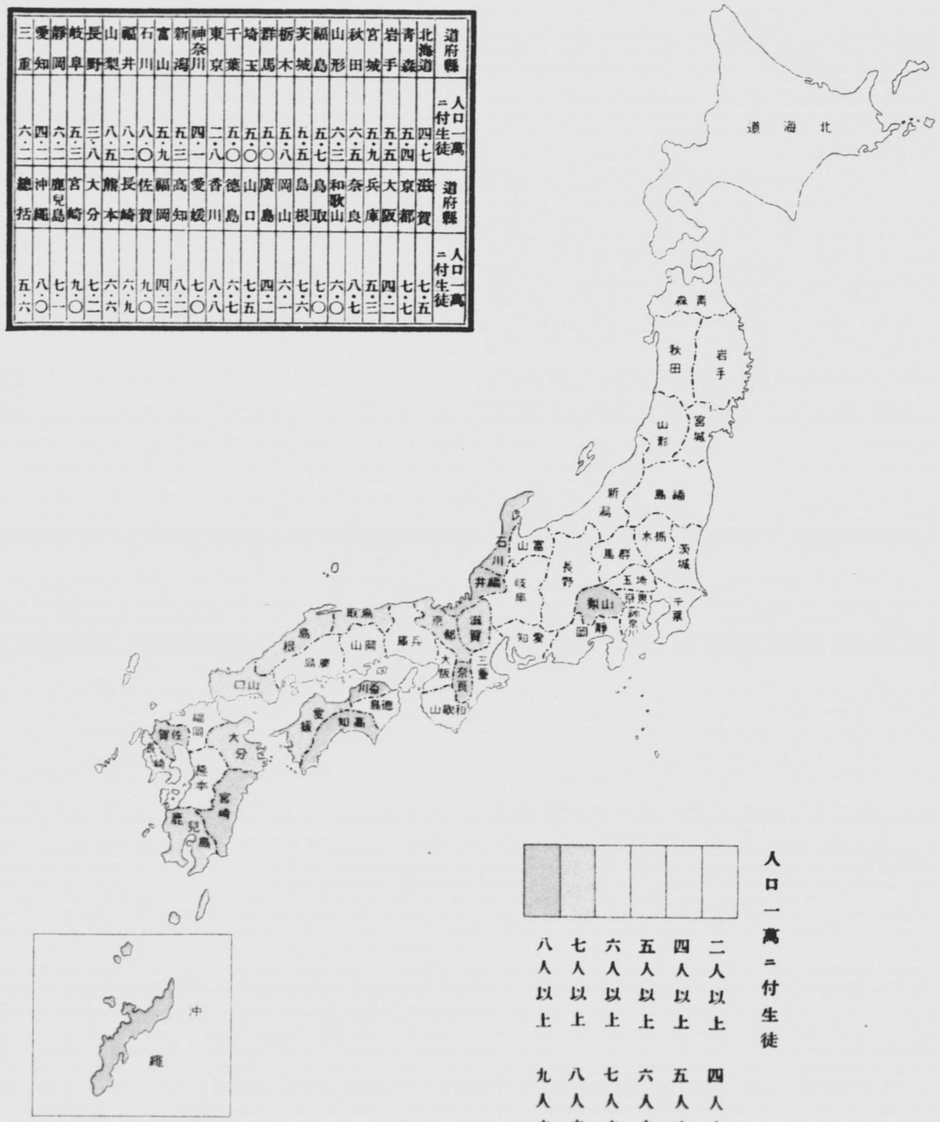

人口一萬ニ付生徒

二人以上　四人未滿
四人以上　五人未滿
五人以上　六人未滿
六人以上　七人未滿
七人以上　八人未滿
八人以上　九人未滿

中學校生徒道府縣比較

（昭和八年三月一日現在）

道府縣	人口一萬ニ付生徒	道府縣	人口一萬ニ付生徒
北海道	四一・六	滋賀	三四・九
青森	三五・七	京都	五〇・二
岩手	三〇・六	大阪	四五・六
宮城	五〇・九	兵庫	五五・一
秋田	三六・三	奈良	六五・二
山形	三八・二	和歌山	五六・七
福島	四四・一	鳥取	六三・五
茨城	三九・〇	島根	四三・六
栃木	四五・三	岡山	五〇・四
群馬	三六・九	廣島	六五・四
埼玉	三一・八	山口	六一・一
千葉	五〇・八	徳島	五五・五
東京	六三・四	香川	五五・八
神奈川	五六・四	愛媛	四六・三
新潟	三九・八	高知	三三・〇
富山	五一・九	福岡	七三・八
石川	五八・九	佐賀	六九・三
福井	五四・八	長崎	五四・三
山梨	四一・九	熊本	五〇・七
長野	四九・三	大分	六二・一
岐阜	三六・一	宮崎	四〇・九
靜岡	三八・〇	鹿兒島	五六・二
愛知	四六・〇	沖繩	三五・三
三重	四〇・三	總括	四九・七

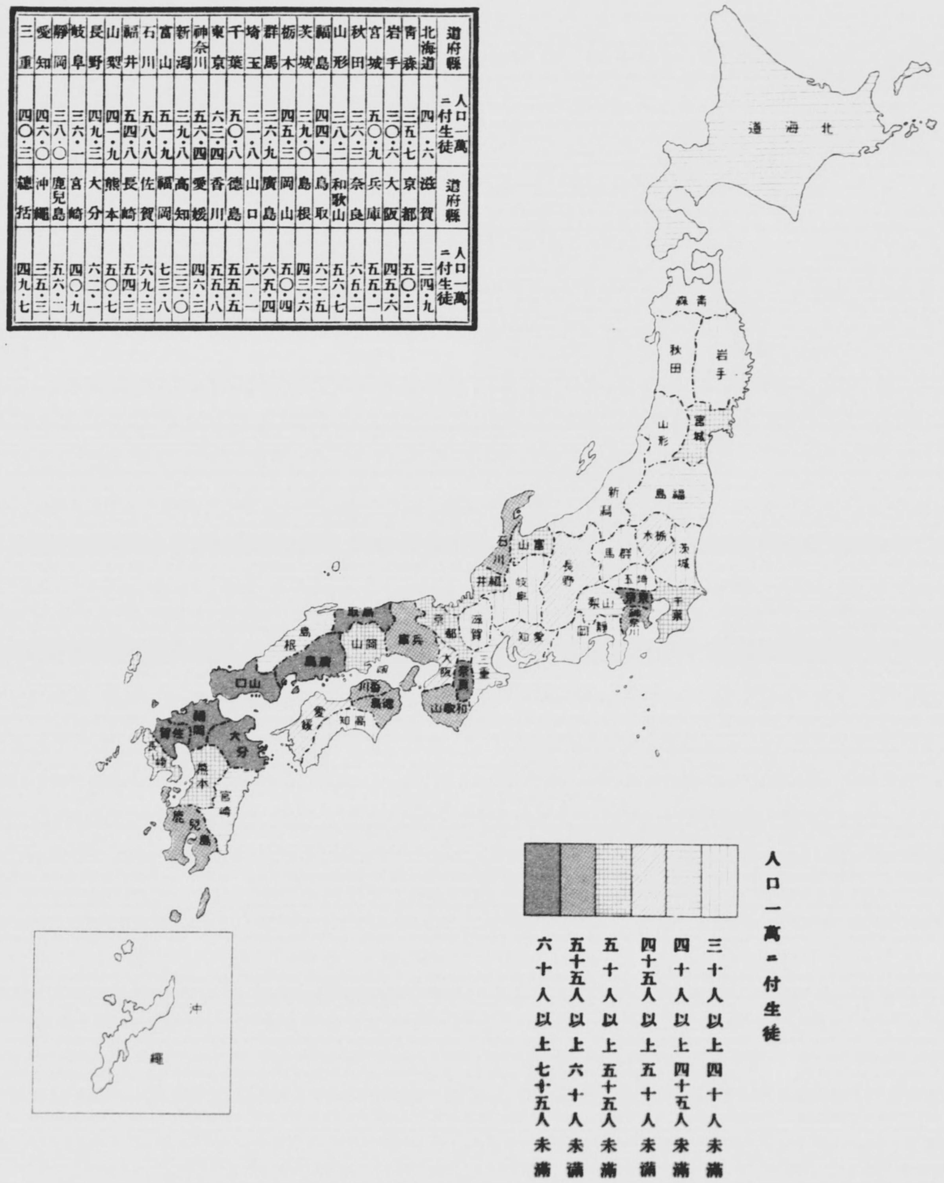

中學校生徒道府縣比較

（在現日一月三年八和昭）

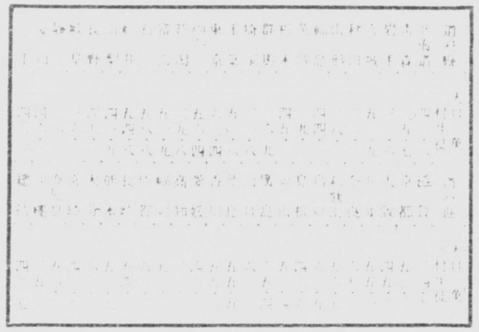

人口一萬ニ付生徒

二十人以上四十人未滿
四十人以上四十五人未滿
四十五人以上五十人未滿
五十人以上五十五人未滿
五十五人以上六十人未滿
六十人以上七十五人未滿

較比縣府道徒生校學女等高

（昭和八年三月一日現在）

道府縣	人口一萬ニ付生徒	道府縣	人口一萬ニ付生徒
北海道	四七・二	滋賀	五七・九
青森	三四・七	京都	六七・四
岩手	三六・一	大阪	六三・七
宮城	六三・六	兵庫	六三・六
秋田	四〇・四	奈良	七四・〇
山形	四三・九	和歌山	六二・八
福島	三七・五	鳥取	五五・五
茨城	三六・三	島根	三四・二
栃木	四四・二	岡山	九〇・〇
群馬	四〇・七	廣島	七一・九
埼玉	四三・二	山口	六二・三
千葉	四四・七	徳島	四四・二
東京	七〇・六	香川	六六・八
神奈川	五九・一	愛媛	五五・二
新潟	三八・六	高知	五三・五
富山	四九・〇・七	福岡	六〇・八
石川	四九・八	佐賀	七一・九
福井	五七・七	長崎	四八・四
山梨	四四・三	熊本	五六・八
長野	四九・三	大分	六四・六
岐阜	四二・九	宮崎	三九・九
静岡	五五・〇	鹿兒島	四四・三
愛知	五一・五	沖縄	二一・九
三重	五〇・六	總括	五四・六

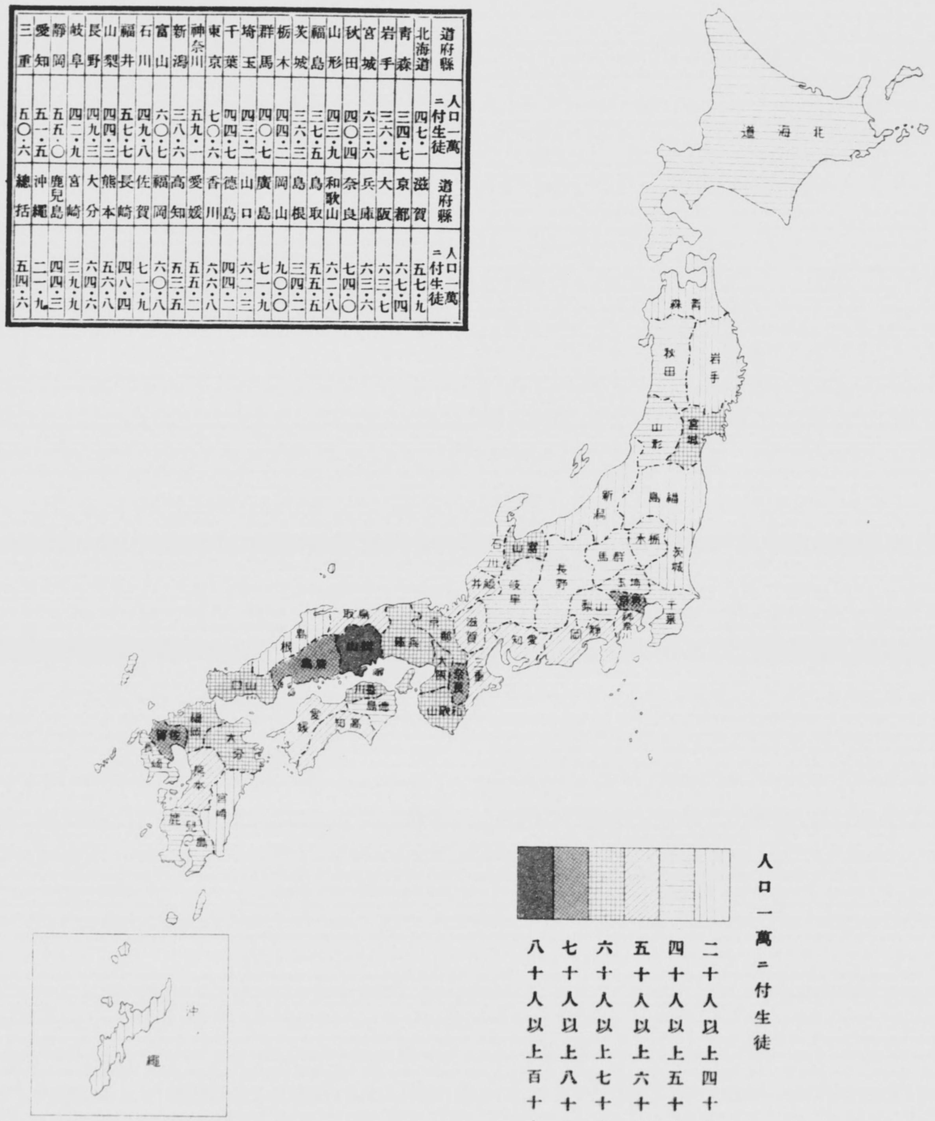

較北縣府道徒生校學女等高

（在現日一月三年八和昭）

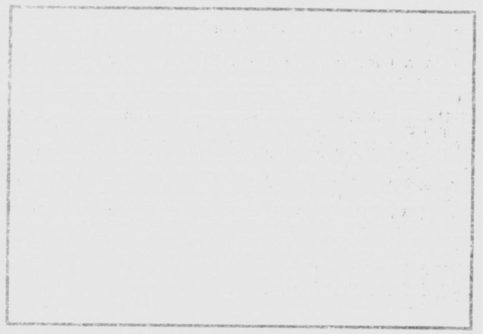

較比縣府道徒生（乙、甲）校學業實

（在現日一月三年八和昭）

道府縣	人口一萬ニ付生徒	道府縣	人口一萬ニ付生徒
北海道	三一・六	滋賀	四九・五
青森	三四・二	京都	五七・四
岩手	二四・五	大阪	六八・五
宮城	一八・三	兵庫	五〇・一
秋田	一四・五	奈良	四八・八
山形	三六・八	和歌山	四三・七
福島	二六・五	鳥取	三六・九
茨城	二九・六	島根	五五・〇
栃木	五六・一	岡山	五六・九
群馬	三二・九	廣島	四八・九
埼玉	三三・八	山口	四四・〇
千葉	二八・〇	徳島	二四・九
東京	七四・〇	香川	六一・九
神奈川	三三・五	愛媛	三三・一
新潟	四一・〇	高知	二九・八
富山	五〇・七	福岡	四五・三
石川	三七・七	佐賀	五〇・六
福井	三二・八	長崎	二六・五
山梨	三七・五	熊本	三七・七
長野	五一・六	大分	三三・八
岐阜	四四・一	宮崎	三七・九
静岡	五七・〇	鹿兒島	三七・九
愛知	四八・四	沖縄	一九・一
三重	三五・三	總括	四五・一

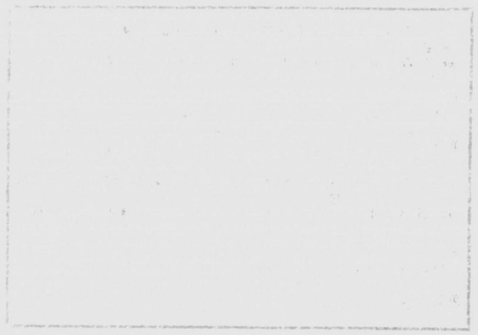

較比員人別籍本徒生生學校學轄直省部文

（昭和七年九月三十日現在）

備考　本圖表ニハ盲學校聾啞學校ノ
ニ係ルモノヲ除ク

道府縣	本籍別人員	人口一萬ニ付學生生徒	道府縣	本籍別人員	人口一萬ニ付學生生徒
北海道	一、八六一	六・三	滋賀	八三七	一一・九
青森	五八七	六・五	京都	二、〇五二	一二・七
岩手	五七九	五・八	大阪	三、一八六	八・〇
宮城	一、四六六	七・二	兵庫	二、九七三	一一・七
秋田	七三〇	七・二	奈良	六三四	一〇・五
山形	一、一五四	一〇・五	和歌山	一、一二〇	三・二
福島	一、三四四	八・八	鳥取	八〇九	六・三
茨城	一、〇四五	七・〇	島根	八六三	一一・六
栃木	九一四	七・八	岡山	二、一四一	六・四
群馬	九一四	七・六	廣島	二、五九一	五・一
埼玉	八七七	六・〇	山口	二、一八二	九・三
千葉	一、〇二二	六・八	德島	七六五	〇・五
東京	六、三六二	一一・〇	香川	一、二〇〇	六・一
神奈川	一、八一一	七・〇	愛媛	一、五三七	三・三
新潟	一、九一一	九・七	高知	一、〇七一	四・七
富山	九六六	一二・二	福岡	三、五〇七	九・二
石川	八六七	一六・六	佐賀	一、三一五	九・二
福井	八六三	一三・八	長崎	一、一六五	九・二
山梨	六二三	九・七	熊本	九三二	四・〇
長野	一、八九七	一〇・八	大分	一、二八九	六・二
岐阜	一、二六四	一〇・六	宮崎	四八九	一三・五
靜岡	一、七二〇	九・三	鹿兒島	一、七八二	一一・一
愛知	三、一四〇	一一・七	沖繩	八八	一一・五
三重	一、四〇九	一二・〇	總括	七〇、六四〇	

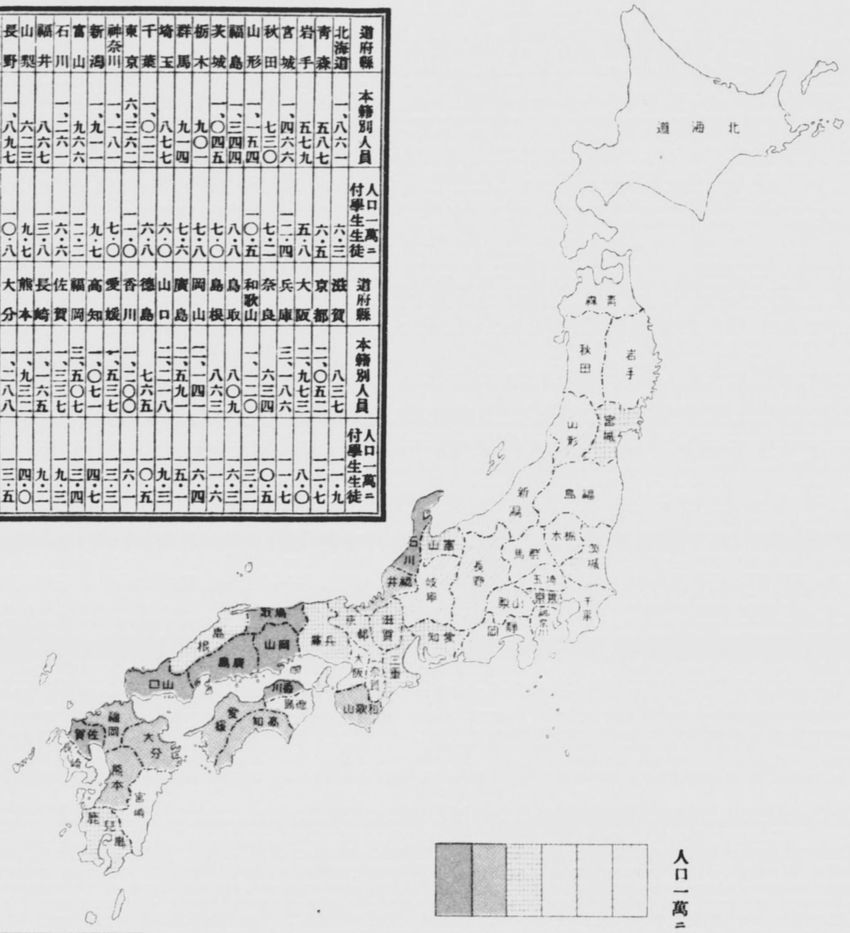

文部省第六十年報上卷

自昭和八七年三四月　至同

正誤

一八頁	昭和七年度ノ項中	一三	一三
		三一	三一
		一〇四	一〇四
		九三	九三
		、	、
		一三	一三
		一〇〇	一〇〇
		七五	七五
	ノ誤		
一九頁	漢文ノ項	四一	四一
		四一	四一
		七〇	七四
		四三	四三
		、	、
		一四	一四
		一四	一四
		六七	六七
	獨語ノ項	一一	一一
		一二	一二
		一五	一五
		一六、	一六、
		一二	一二
		一五	一五
		一六、	一六、
		一二	一二
	哲學概說ノ項	一五	一五
		一二	一二
		一六	一六
		一五	一五
		八七	八七
		五五	五五
		、	、
		一五	一五
		九三	九三
		一二	一二
	數學ノ項	三一	三一
		三一	三一
		六三	六三
		四三	四三
		、	、
		一三	一三
		一六	一六
		六六	六六
	總計ノ項	一三	一三
		三一	三一
		一二	一二
		〇四	〇四
		九三	九三
		、	、
		一三	一三
		一三	一三
		七七	七七
		一〇〇	一〇〇
		一五	一五
	ノ誤		
三一頁	社團法人及財團法人本文中「社團二十二」ヲ「社團三十」「計百十二」ニ改ム		
	ノ誤		
六二頁	五行昭和六年度條約類ノ欄「八二六、七八六」ヲ「八二六、三八六」ニ改ム		
	ノ誤		
一三三頁	一四行一五頁「高等學校高等科免許狀」ヲ「高等學校高等科教員免許狀」ニ改ム		
	ノ誤		
二六頁	昭和七年度入學者ノ欄中「一〇・〇〇〇」ヲ「一〇〇・〇〇」ニ改ム		
	ノ誤		
三一九頁	三行「高等學校等ニ於テ高等學校高等科卒業者」ヲ「高等學校等ニ於テ修了者」「高等學校令ニ依ル高等學校令ニ依ル」ニ改ム		
	ノ誤		
三四頁	昭和六年度男生徒ノ欄「二三六」ヲ「二三五」ニ改ム		
	ノ誤		
三四九頁	昭和六年度退學者ノ欄「二・八四」ヲ「二・八六」ニ改ム		
	ノ誤		

三五二頁	備考中「專攻科」ヲ「別ニ之ノ五表ニ亦同シ」ヲ「之ノ表ニ亦同シ」ニ改ム		
	ノ誤		
三六一頁	備考中「之ノ五表ニ亦同シ」ヲ「之ノ表ニ亦同シ」ニ改ム		
	ノ誤		
四五七頁	教員ノ欄「無教俗」ヲ「無宗俗」ニ改ム		
	ノ誤		
四七八頁	備考中幼稚園ノ科ノ下ニ「非ラサル講習所ノ科ニ」ヲ加フ		
四八五頁	昭和五年度脊柱正ノ欄「二、二五五」ヲ「二、二五二」ニ改ム		
	ノ誤		
五三七頁	三八頁年度ノ欄「學科別延人員」ヲ「學科目別延人員」ニ改ム		
	ノ誤		
五三七頁	昭和七年度各校ノ欄試驗「一三」ヲ「二三」ニ、計「二〇四」ヲ「二〇七」ニ改ム		
	ノ誤		
五三八頁	昭和七年度各校ノ欄試驗「一三」ヲ「二三」ニ、計「九三」ヲ「一〇〇」ニ、漢文ノ項各校ノ欄試驗「四一」ヲ「四二」ニ、計「七〇」ヲ「七四」ニ、獨語ノ項同欄試驗「一一」ヲ「一二」ニ、計「三五」ヲ「三六」ニ改ム		
	ノ誤		
五三九頁	哲學概說ノ項各校ノ欄試驗「一五」ヲ「一六」ニ、計「八七」ヲ「八八」ニ、數學ノ項同欄試驗「三一」ヲ「三二」ニ、計「六三」ヲ「六四」ニ、總計ノ項同欄試驗「三一」ヲ「三二」ニ、計「二〇四」ヲ「二〇五」ニ改ム		
	ノ誤		

昭和十二年三月二十七日印刷
昭和十二年四月二十六日發行

文部大臣官房文書課

東京市京橋區槇町一丁目一番地
印刷者　西脇嘉清

東京市京橋區槇町一丁目一番地
印刷所　株式會社　一成社

258.2
1