

3
62

4
5

明治二十五年各稅徵收費取調表

明治二十五年各稅別徵收費取調表

例言

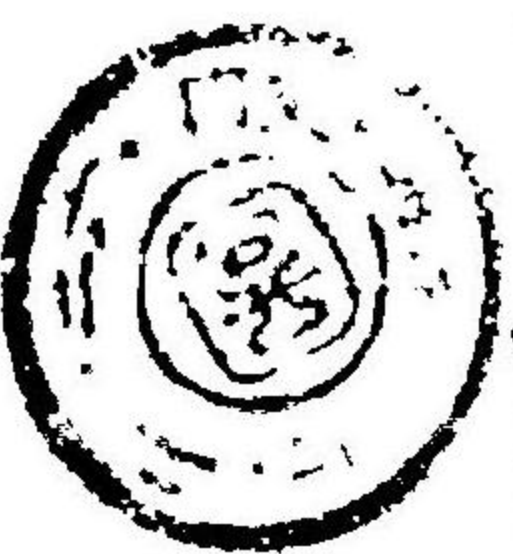

明治二十五年内國稅徵收費各稅別報告書調査成ル依テ左ニ調査ノ起因ヲ記シ以テ本表ノ梗概ヲ舉ク而シテ其現象ニ於ケル理由ニ至リテハ以下各本欄ニ於テ説明セリ

明治二十五年度租稅徵收額ハ六千三百七拾二萬四千九百三圓三拾九錢壹厘(諸手續料ノ過半及海關稅ヲ控除ス)ニシテ之レカ徵收ノ爲メ府縣ニ於テ消費セシモノ百六拾八万五千五百四拾五圓七錢貳厘及證券印紙類製造買戻及押印費等ノ爲メ當省ニ

加シテ其額ハ八千六百三拾八圓七拾七錢八厘トナリテセハ其費額ハ實ニ百七拾六萬四千八百八拾三圓八拾五錢ニ至リテハ全然明晰ナルモノニアラサルナリ是ヲ以テ事業別經費ナルモノハ容易ク知ル能ハスト雖モ概キトシテ經費アレハ之カ事業ナカルヘカラス隨テ國ノ内外業ノ何タルヲ問ハス事業ト經費ノ得失比較ヲ爲ス固ヨリ其數ナク殊ニ租稅ノ如キ若シ其入額ト之レニ關スル要費ト得失相當ヲサルモノアラハ夫レ何ヲカ爲カシ是レ内國稅徵收費ニ各稅別費用調査ノ舉アル所以ナリ

依之觀是ハ凡ソ徵收スルヤ宜シク之レカ爲メニ消費スル所ノ金額ヲ詳カニシ以テ其難易得失ヲ研宷セサル可ヲサルヤ明カナリ蓋シ我國從來徵租ノ法簡易明晰人民亦質朴純良ニシテ其慣習極メテ宜キヲ得タルヲ以テ昔時ニ在テハ其費額頗ブル僅少ナルヤ必セリ然レモ其費額ハ當時尙未タ府縣廳費中ニ包含シタルヲ以テ若シ人アリ徵稅ノ費額及消費ノ割合若干ナルヤチ知ラントスルモ絶テ之ヲ索ルニ由ナキノミナラス之カ局ニ當ルモノト雖モ未タ速ニ答辯ヲ爲ス能ハサリシナリ是ヲ以テ明治十五年度ニ於テ初メテ徵收費ヲ別項ニ立テラレ以來稍其費額ヲ明カニス

ルヲ得タリ然レモ其各税ニ於ケル消費ノ割合如何ニ至テハ尙未タ漠然又前者ト感テ同フセリ是ニ於テカ明治廿三年度以來當該年度ノ精算額ニ基キ各税消費ノ調査ニ從來シテ稍徵收費ノ性質上租税ノ種類及地形ノ如何ニ依リ大ニ消費力ニ關係アルヲ知了セリ而シテ之レニ依リ其得失ヲ監督シ全國徵收ノ費途ヲ一岐ニ出テシメ年々消費ノ多寡稅額ノ伸縮ヲ相比較シ隨テ冗費ヲ省殺シ課稅ヲシテ周到ナラシムルノ一端ヲ得タリ且夫レ徵稅ノ事タル人智ノ開達ニ伴フテ漸ク煩雜ヲ加フルハ勢ノ免ル能ハサル所ニシテ賦課減免ノ錯綜ナル逋稅檢舉ノ精察ナル皆極メテ煩勞ト多費トヲ要ス今ヤ既ニ如此ニシテ又昔日ノ如ク簡易ナルヲ許サハルナリ故ニ今ヨリ宜シク此ニ注意シ勵精檢察ヲ加ヘ以テ各税ニ遺脱ナカラシメ以テ人民ニ幸不幸莫カラントナ期スヘキハ勿論須ラク之レカ費用ノ別ヲ明カニシ以テ其用途ヲ全フセサルヘカヲサレナリ

然レモ今其ノ方法ヲ按スルニ課稅物件ノ數ト器械ノ利鈍手腕ノ巧拙如何ヲ以テ直チニ之レカ得失ヲ判シ得ヘケンハ容易ク收支ノ比較ヲ語ルコトヲ得ヘシト雖トモ他ニ地方財力ノ關係國風民俗ノ異同人口ノ多寡等大ニ之レニ關スルモノアリテ一歲收入ノ上ニ地方各々其被稅物件ヲ異ニスルニ至ル又誠ニ思フヘキナリ故ニ充分ノ調査ヲ悉クスニ非ラスハ遂ニ完全ナル得失比較ヲ爲スヘカヲサレナリ是ヲ以テ得失調査ノ業ハ誠ニ得易カラスト雖モ亦全ク比較シ得ヘカラストセス何トナレハ其得失ノ大勢ニ關スル素因ヲ知ルコトノ難カラサレハナリ是ニ於テカ明治二十三年度ハ府縣ニ示スニ統計ノ方法ニ基キ諸般ノ事實ヲ蒐集シ每稅之レニ關スルモノニ就キ其中ヲ執リ一概ノ法則ヲ得テ之ヲ目安トシ之ニ依テ更ニ歩合ヲ考定シ終ニ各税ニ經費ヲ分析スルノ梗概ヲ以テシタリ明治二十四年度ハ更ニ進ンテ府縣ニ事業別經費分析ノ方式ヲ示シ凡ソ各税別表ハ第一目的表第二歩合表第三歩合算出表ノ三表ヨリ組織スヘキ準則ヲ以テシ專ラ方式ノ一定ヲ圖ル本年度ハ概テ前年ノ方式ニ準據セシト雖モ亦大ニ之レカ精粗ニ改善ヲ加ヘタルヲ以テ稍其宜キヲ得タルモノ少ナカラス例之ハ第一目的表中ノ分類ニ於テ前年度ニ於ケル二種

ノ類分ヲ更ニ三分類トナシタルト各税別分析算出表中ノ記載上ニ於テ同項中第三類各自金額ヲ省察シタルト歩合算出表中ノ歩合計ノ用方ヲ廢シ之レニ代フルニ從事人員算出表及參考目安表ヲ新設シタル等是ナリ而シテ本局ハ之ヲ府縣ニ徵シ之ヲ調査統計シテ各税別經費ノ景況ヲ詳カニシ更ニ其入額ト要費ノ數ヲ對比シ且之レカ百分比例ヲ示シ以テ經費運用ノ跡ヲ明ラカニセリ然レモ業固ヨリ創始ニ屬シ未タ以テ卒カニ完全ヲ期スルヲ得ス今後尙假スニ歲月ト利器トヲ以テ進テ調査ノ方法ニ精確ヲ加ヘ異日ヲ待テ事ノ完全ヲ期セントス覽者幸ニ焉レテ諒セヨ一製表ヲ分チテ左ノ二種トシ名ケテ甲表乙表ト云フ但甲表ハ數字ヲ以テ表出シタルモノヲ云ヒ乙表ハ色線ヲ以テ表出シタルモノヲ云フ

一甲表

第一號

一明治二十五年租稅及徵收費比較表

本表ハ各税ノ歲入額及徵收費額ヲ掲ケ之レカ百分比例ヲ示シ以テ收支ノ得失及經費運用ノ跡ヲ徵知セシムルノ資料ニ供スルト及ヒ經費ノ總額カ如何ナル割合ヲ以テ各税ニ分配セラレタルヤヲ知ルニ便ス

第二號

一明治二十五年徵收費內譯表

本表ハ每府縣各税經費ト本省各税經費トヲ掲ケ以テ徵收費總額中府縣ニ於ケル要費ト本省ニ於ケル要費トノ別アルヲ知ルノ資料ニ供ス

第三號

一明治二十三年度租稅百圓ニ對スル徵收費比較増減表

本表ハ三ヶ年度ノ毎稅歲入百圓ニ對スル徵收費ヲ掲ケ以テ各年度間費ス所ノ各稅經費カ果シテ如何ノ方針ニ進行シタルヤノ景況ヲ知ルト及ヒ前二ヶ年度ノ經費カ本年度ニ對シ如何ナル差異アルヤヲ知ルノ資料ニ供ス

第四號

一明治廿五年度租稅徵收費各稅消費一覽表

本表ハ每稅歲入百圓ニ對スル徵收費ヲ其高低ノ序次ニ從ヒ掲記シ以テ一見收支ノ得失ヲ知ルノ資料ニ供ス

第五號

一明治二十四兩年度租稅及徵收費比較表

本表ハ兩年度ノ租稅及徵收費額ヲ列記シ且之レカ比較増減ヲ示シ以テ前年度ニ對スル増減如何ヲ知ルノ資料ニ供ス

第六號

一明治二十五年徵收費科目別表

本表ハ各稅目毎ニ科目上項ノ金額ヲ掲ケ以テ各稅目ニ對スル經費ノ内容カ果シテ如何ナルモノヲ包含スルヤヲ知ルト同時ニ稍其因テ生スル所ノ高低ノ概要ヲ知ルノ資料ニ供ス

第七號

一明治二十五年徵收費地方別表

本表ハ前第六號表ノ金額ヲ更ニ府縣別ニ掲ケ以テ各府縣要費ノ總量カ科目上如何ノ關係アルヤヲ知ルノ

資料ニ供ス

第八號

一明治二十五年一府縣徵收費總額百ニ對シ各項ノ支出割合表

本表ハ每府縣ニ於ケル各項支出金額カ其府縣徵收費總高ニ對シ如何ナル割合ヲ有スルヤ及甲乙府縣間各項支出高ニ如何ナル等差アルヤヲ知ルノ資料ニ供ス

第九號

一明治二十五年內國稅徵收費每項金額百ニ對シ一府縣ノ支出割合表

本表ハ每府縣各項支出金額ノ割合カ甲乙府縣間如何ナル等差アルヤヲ知ルノ資料ニ供ス

第十號

一明治二十五年徵收費各府縣支出額等位表

本表ハ經費支出ノ多寡ニ順ヒ府縣ノ位置ヲ表示スト同時ニ其費額中俸給旅費雜給應費ノ四項ヲ除キタル經費カ如何ニ其支出ノ總額ニ關係スルヤヲ知ルノ資料ニ供ス

第十一號

一明治二十五年租稅及徵收費地方別比較表

本表ハ前第一號表ノ金額ヲ每府縣各稅別ニ掲ケ以テ每府縣各稅ノ費用カ地方ノ上ニ如何ニ關係スルヤヲ知ルノ資料ニ供ス

第十二號

一明治二十五年每地方徵收費科目別表

本表ハ前第七號表ノ金額ヲ掲ケ以テ每府縣各稅ノ費用カ科目上如何ニ關係スルヤヲ知ルノ資料ニ供ス
第十三號

一明治二十五年租稅直接收入額及徵收費比較表

本表ハ本年度間市町村ニ於テ徵收シタル歲入額及市町村交付金ヲ扣除シタルモノヲ掲ケ以テ府縣徵收費
カ交付金ノ上ニ如何ニ關係スルヤヲ知ルノ資料ニ供ス

一乙表

第一號

一明治^{二十三}_{二十四}年度租稅百圓ニ對スル徵收費各稅別比較高低表

第二號

一明治^{二十四}_{二十五}兩年度租稅百圓ニ對スル徵收費府縣別比較高低表

第三號

一明治二十五年租稅及徵收費比較高低表

第四號

一明治二十五年徵收費各府縣支出額等位高低表

甲 表

明治二十五年租稅及徵收費比較表

稅目	租	稅	徵收費	租稅百圓ニ對スル徵收費	徵收費總額百ニ對スル割合
地租	三、七四六、六二六・九六四	四、九七九、九〇三・六九七	一、三三三	二六・三三三	
土地臺帳謄本手数料	三、八八四、四二〇	四、九七九、九〇三・六九七	一、三三三	二六・三三三	
所得稅	一、二九、一一五・五五五	一、六九四、一四三	〇・四三五	〇・九六六	
酒造稅	一、五七、一九四・八七・八〇四	八、一一四、一三五	七、一八六	四・五九九	
酒造稅	一、四八、八四、八四九・八〇四	三、八九、九五・〇二四	二、四八一	三、一〇四	
酒造稅	一、四八、八四、八四九・八〇四	二、四八、九四一・七四九	一、六五九	一、三九九	
酒造稅	八〇、三〇、三三・〇〇〇	三、九、九五四・八〇〇	一、七四五〇	七・九三三	
酒造稅	三、三、〇〇、〇〇〇	三、〇、五五、四七五	九、三七〇	〇・一七三	
酒造稅	一、二、七八、〇一一・〇四五	六、三、五九、〇一一	四、九七六	三、六〇五	
酒造稅	二、一、五八、九五五・五七七	一、九六、八七、七〇三	九、一一九	一、一六〇	
酒造稅	六、八八、九二八・一二七	八、四〇、一九、七九八	一、四二、六七	四、七六三	
酒造稅	六、一五、一八四・九一八	九、六、五九、九一〇	一、五七〇〇	五、四七五	
酒造稅	六、四、一〇、九九、八五一	八、〇、四〇、六四、七四	一、二、五四、三三	四、五五八	
酒造稅	六、七、二、九、九五、三三四	六、六、三、三三、九六九	二、四、三、三三	三、七六〇	
酒造稅	七、三、八、一一、五、七、四三	三、三、八、四〇、三、七三	一、八、二、四、四	七、五三〇	
酒造稅	七、三、八、一一、五、七、四三	一、五、四、九、八、〇、六三	二、一、九、〇	〇、八七八	
酒造稅	一、一〇、一、五、五、四〇〇	二、六、四、一、八、八一	二、三、九、五	〇、一五〇	
酒造稅	三、三、三、八、一一、三、四、三三	三、三、三、八、一一、三、四、三三	〇、一、三、三	〇、〇一四	
酒造稅	三、三、三、八、一一、三、四、三三	三、三、三、八、一一、三、四、三三	〇、四、〇、一	〇、〇〇七	

税目	租	税	徴收費	租税百圓ニ對スル徴收費	徴收費總額百ニ對スル割合
國立銀行税	三三〇,〇三六・八三七		三,七七〇・二二	〇・〇三三	〇・〇〇四
鑛業税	一一六,六七六・三三九		一一〇,六三三・七	一・七四三	〇・一一三
訴訟用印紙料	三八七,六六四・三五五		九,三八八・一五四	三・四二二	〇・三三三
登記印紙料	一,五三〇,八九一・七五六		一八,八四〇・〇九六	一・三三三	一・〇六八
沖繩縣諸税	四二一,四三三・六二八		三,五九四・〇〇八	六・〇四八	一・四四五
總計	六,三七二,四九〇・三三九		一,七六四,一八三・八五〇	二七・六八	一〇・〇〇〇

備考

一本表及以下ノ表ニ租税トアルハ明治二十五年即明治二十六年八月三十一日現計租税及税外實收額ヲ云フ
 一本表及以下ノ表ニ徴收費トアルハ明治二十五年即明治二十六年八月三十一日現計内國稅徴收費精算額ヲ云フ
 一本表及以下ノ表ニ沖繩縣諸税トアルハ地租、所得稅、酒造稅、沖繩縣酒類出港稅、船稅及訴訟用印紙料ヲ云フ而シテ獨リ該縣ニ限リ各稅別ヲ示サ、ル所以ノモノハ他ナシ該縣ノ租稅タル性質上多少ノ間稅ナキニアラスト雖モ大概直稅ニ屬シ其之レニ屬スヘキモノハ舊琉球藩田變ノ稅法ニシテ其取扱上大ニ本州ノ租稅ト同一視シ難キモノアルヲ以テナリ

一本表及以下ノ表ニ於テ北海道屬ニ屬スル諸稅及其徴收費ヲ除外シタルモノハ本表ハ單ニ内國稅徴收費ニ基キ之レニ對スル歲入トノ比較ヲ示スニ因ルノミナラス北海道屬ニ於テ要スル徴收費ノ如キハ他ノ行政經理費ニ混同シ到底之レカ區分ヲナスニ由ナキヲ以テナリ

一表中殊ニ租稅壹圓ニ對スル徴收費ヲ掲ケタルハ其收入僅少ニシテ政テ百圓ヲ以テ對比スヘキモノナラサルニ由ル(以下ノ計表中亦同シ)

一烟草稅、菓子稅、賣藥稅、銃獵稅、牛馬賣買免許稅及土地臺帳謄本手數料ハ本年度ニ至リ登記印紙ヲ以テ納入シタルニ由リ其登記印紙ノ貼付高ヲ租稅ニ加ヘテ對照セリ

第二號

明治二十五年年度徴收費内譯表

税目	府	縣	本省			總額
			本	給	計	
土地臺帳謄本手數料	四九六,二〇九・五五五					四九六,二〇九・五五五
所得稅	一,六九四,一四二					一,六九四,一四二
酒造稅	八,一四一,三五五					八,一四一,三五五
自家用料酒免許料	二四六,八六九・〇九一		七,二五〇	〇・〇三三	〇・一三三	二五四,一五二・二一七
醬油營業稅	三三〇,五五五・四七三					三三〇,五五五・四七三
煙草稅	六三,五九〇・一一一					六三,五九〇・一一一
賣藥稅	一四,一一一・四一九					一四,一一一・四一九
菓子稅	六六,三三〇・三六二		一七,七二五・三〇〇	三・四六三	五〇・一〇七・三	八四,〇一〇・七二五
證券印紙稅	九五,〇二九・三八一		一,五四五・七〇〇	一・五四三	三三・四七六	九六,五八〇・五二一
船稅	七六,三三三・六九二		三,八四三・〇九六	一三・一一三	一,九二四・七七二	七八,一〇〇・五八〇
牛馬賣買免許稅	六六,三三三・六九二					六六,三三三・六九二
銃獵免許稅	三三,八四〇・三七三					三三,八四〇・三七三
社會量衡稅	一五,四九八・〇六二					一五,四九八・〇六二
國立銀行稅	二,六四一・八八一					二,六四一・八八一
鑛業稅	二五二,六五九					二五二,六五九
總計	一,一〇六,三三三					一,一〇六,三三三

稅目	府縣	本省			總額
		雜給廳費計	證券印紙類製造買戻及押印費	計	
訴訟用印紙料	九,三三三・五六一	四八・九〇六	〇・三三七	三,四四九	九,三九一・一五四
登記印紙料	一八,五〇三・七八〇	三三三・三三三	一・四八九	三,三〇六	一八,八四〇・〇八六
沖繩縣諸稅	二五,四九〇・四八八	一八,〇〇〇	二,六六九	三,三三三	二五,九〇〇・四八八
總計	一,六八五,五四五・〇七三	一八,〇〇〇	二,六六九	七,一三三・三三三	一,七六六,三三三・八五〇

第三號

明治二十三年度租稅百圓ニ對スル徵收費比較増減表

稅目	二十五年		二十四年		二十三年		比較	
	額	率	額	率	額	率	二十四年對二十三年	二十三年對二十五年
地租	一,三三三	〇・三三三	一,四八九	〇・三三三	一,七六六	〇・三三三	〇・一九三	〇・二二八
土地查帳簿本手数料	〇・四三五	〇・〇一三	〇・四三五	〇・〇一三	〇・四三五	〇・〇一三	〇・〇一三	〇・〇一三
所得稅	七,一八六	〇・一八六	七,四九五	〇・一八六	八,三三〇	〇・二〇三	〇・二〇三	〇・二〇三
酒造稅	三,四八一	〇・一〇六	三,二六六	〇・一〇六	三,一五一	〇・一〇六	〇・一〇六	〇・一〇六
酒造免許料	一,六五九	〇・〇五二	一,四二六	〇・〇四六	一,五一一	〇・〇五二	〇・〇五二	〇・〇五二
家用料酒免許料	一,七四五〇	〇・〇五二	一,六八三	〇・〇五二	一,五七四	〇・〇五二	〇・〇五二	〇・〇五二
醬油稅	九三七〇	〇・二七〇	一〇,一七七	〇・二七〇	一〇,六六九	〇・二七〇	〇・二七〇	〇・二七〇
煙草稅	六,五八二	〇・一六五	六,〇〇〇	〇・一六五	六,二七八	〇・一六五	〇・一六五	〇・一六五
賣藥稅	一,二四六	〇・〇三六	一,三三三	〇・〇三六	一,九四三	〇・〇三六	〇・〇三六	〇・〇三六
菓子稅	一,五四五	〇・〇四四	一,八七六	〇・〇四四	一,六六四	〇・〇四四	〇・〇四四	〇・〇四四

稅目	二十五年		二十四年		二十三年		比較	
	額	率	額	率	額	率	二十四年對二十三年	二十三年對二十五年
證券印稅	一一,九一〇	〇・三三三	一一,六六四	〇・三三三	九,四五一	〇・二七〇	〇・二七〇	〇・二七〇
船稅	二,三三三	〇・〇六六	二,三三三	〇・〇六六	二,三三三	〇・〇六六	〇・〇六六	〇・〇六六
車馬賣買免許稅	一,六二四	〇・〇四六	一,七〇八	〇・〇四六	一,七〇八	〇・〇四六	〇・〇四六	〇・〇四六
牛馬賣買免許稅	一一,一九〇	〇・三三三	一〇,九九四	〇・三三三	一〇,七七七	〇・三三三	〇・三三三	〇・三三三
鈺免許稅	二,三九五	〇・〇六六	二,四八五	〇・〇六六	二,四八五	〇・〇六六	〇・〇六六	〇・〇六六
會社稅	〇・一三三	〇・〇〇三	〇・一〇六	〇・〇〇三	〇・一〇六	〇・〇〇三	〇・〇〇三	〇・〇〇三
度量衡稅	〇・〇三三	〇・〇〇一	〇・〇三三	〇・〇〇一	〇・〇三三	〇・〇〇一	〇・〇〇一	〇・〇〇一
國立銀行稅	〇・〇三三	〇・〇〇一	〇・〇三三	〇・〇〇一	〇・〇三三	〇・〇〇一	〇・〇〇一	〇・〇〇一
鑛業稅	一,七四二	〇・〇五二	一,七四二	〇・〇五二	一,七四二	〇・〇五二	〇・〇五二	〇・〇五二
訴訟用印紙料	二,四〇八	〇・〇六六	二,四〇八	〇・〇六六	二,四〇八	〇・〇六六	〇・〇六六	〇・〇六六
登記印紙料	一,一〇九	〇・〇三三	一,一〇九	〇・〇三三	一,一〇九	〇・〇三三	〇・〇三三	〇・〇三三
沖繩縣諸稅	六,〇四八	〇・一六五	七,〇九五	〇・一六五	九,一六四	〇・一六五	〇・一六五	〇・一六五
總計	二七,六八	〇・八三三	二七,〇〇六	〇・八三三	二七,〇〇六	〇・八三三	〇・八三三	〇・八三三

第四號

明治廿五年度租稅及徵收費各稅消費一覽表

稅目	順次	百圓ニ對スル徵收費
船馬賣買免許稅	一	二四・三二六
牛馬賣買免許稅	二	二一・九〇〇
車馬賣買免許稅	三	一八・二四四
家用料酒免許稅	四	一七・四五〇
菓子稅	五	一五・七〇〇

稅目	順次	百圓ニ對スル徵收費
賣藥印稅	六	一四二六七
證券營業稅	七	一二五四二
煙草營業稅	八	九三七〇
所得稅	九	九一一九
沖繩縣諸稅	十	七一八六
鹽稅	十一	六〇四八
度量衡紙稅	十二	四九七六
訴訟免許紙稅	十三	四一四三
銚子免許紙稅	十四	二四二二
釀造業免許紙稅	十五	二二九五
酒造業免許紙稅	十六	一七四二
地租	十七	一六五九
登記印紙料	十八	一三二八
會社印紙料	十九	一三三一
國立銀行稅	二十	〇〇三四
總計	二十一	二七六八

第五號

明治二十四兩年度租稅及徵收費比較表

稅目	租	稅	徵收	廿四年度ニ對シ
地租	三三、四九六、二二六、九六四	三三、四九六、二二六、九六四	四九、七九〇、三六九、七	一四、二九三、一四二、八
土地臺帳簿本手数料	三、八九四、四二〇	三、八九四、四二〇	一、六九四、一四二	五、八七三、三〇〇
所得稅	一、二九、一五五、五五四	一、二九、一五五、五五四	八、二九六、二八五	一、八、四、七五七
酒造稅	一、五七、一九四、八七〇	一、五七、一九四、八七〇	三、三〇、一〇二、九四	一、一、二、二〇、五五九
酒造稅	一、四八、八四九、八八〇	一、四八、八四九、八八〇	一、九六、九〇〇、六四七	一、〇、八、五七、三三九
家用料酒酒造稅	八、〇〇、三三〇、〇〇〇	八、〇〇、三三〇、〇〇〇	三、九、九五五、八〇〇	二、五、九〇七、六〇〇
醬油營業稅	三、三、六〇〇、〇〇〇	三、三、六〇〇、〇〇〇	三、〇、四四七、七五	九、〇七、七〇〇
煙草營業稅	一、二七、六〇、〇〇〇	一、二七、六〇、〇〇〇	六、三、五九〇、一一一	三、〇、七、〇〇〇
賣藥子稅	二、一五、八、九五、二七七	二、一五、八、九五、二七七	一、九六、八七、七〇三	三、六、九、〇〇、〇〇〇
菓實稅	五、八、八、九三、一三七	五、八、八、九三、一三七	八、四、〇、〇七、九	七、二、八、〇、〇七
證券稅	六、一、二、二八、四、九一	六、一、二、二八、四、九一	九、六、五、九、九〇〇	一、〇、九、三、三、三三
船隻稅	六、四、一、〇、九、八、八、五	六、四、一、〇、九、八、八、五	八、〇、四、〇、四、七	七、〇、一、三、三、八、〇
牛馬買賣免許稅	七、三、一、四、〇、二、一五	七、三、一、四、〇、二、一五	六、六、三、三、四、九六九	一、五、一、三、一、〇、八
會社免許稅	一、一〇、二、七、五、〇〇〇	一、一〇、二、七、五、〇〇〇	一、三、一、八、四、〇、三、七	四、六、四、四、七、三、三
度量衡稅	三、三、〇、二、四、五、七二	三、三、〇、二、四、五、七二	一、五、四、九、八、〇、六二	四、二、六、七、〇、四
國立銀行稅	三、三、〇、〇、七、六、八二七	三、三、〇、〇、七、六、八二七	二、六、四、一、八、八、一	八、六、一、〇、一、五、〇
鑛業稅	三、三、〇、〇、七、六、八二七	三、三、〇、〇、七、六、八二七	二、六、四、一、八、八、一	八、六、一、〇、一、五、〇
訴訟印紙料	三、八、七、六、六、三、三九	三、八、七、六、六、三、三九	七、七、四、二、五、七	六、八、一、八、一、七
登記印紙料	一、五、三、〇、八、九、一、七五	一、五、三、〇、八、九、一、七五	九、三、八、八、一、五	四、八、一、五、四、六、三

七

六

地方	俸給及諸給	修繕費	金町村交付	滞納處分費	旅費	雜給	應費	計
山梨	1,500,000	100,000	1,100,000	110,000	110,000	1,000,000	1,000,000	1,500,000
静岡	1,500,000	100,000	1,100,000	110,000	110,000	1,000,000	1,000,000	1,500,000
愛知	1,500,000	100,000	1,100,000	110,000	110,000	1,000,000	1,000,000	1,500,000
三重	1,500,000	100,000	1,100,000	110,000	110,000	1,000,000	1,000,000	1,500,000
岐阜	1,500,000	100,000	1,100,000	110,000	110,000	1,000,000	1,000,000	1,500,000
滋賀	1,500,000	100,000	1,100,000	110,000	110,000	1,000,000	1,000,000	1,500,000
福井	1,500,000	100,000	1,100,000	110,000	110,000	1,000,000	1,000,000	1,500,000
石川	1,500,000	100,000	1,100,000	110,000	110,000	1,000,000	1,000,000	1,500,000
富山	1,500,000	100,000	1,100,000	110,000	110,000	1,000,000	1,000,000	1,500,000
本州北區	15,000,000	1,000,000	11,000,000	1,100,000	1,100,000	10,000,000	10,000,000	15,000,000
新潟	1,500,000	100,000	1,100,000	110,000	110,000	1,000,000	1,000,000	1,500,000
福島	1,500,000	100,000	1,100,000	110,000	110,000	1,000,000	1,000,000	1,500,000
宮城	1,500,000	100,000	1,100,000	110,000	110,000	1,000,000	1,000,000	1,500,000
山形	1,500,000	100,000	1,100,000	110,000	110,000	1,000,000	1,000,000	1,500,000
秋田	1,500,000	100,000	1,100,000	110,000	110,000	1,000,000	1,000,000	1,500,000
岩手	1,500,000	100,000	1,100,000	110,000	110,000	1,000,000	1,000,000	1,500,000
青森	1,500,000	100,000	1,100,000	110,000	110,000	1,000,000	1,000,000	1,500,000
本州北區計	15,000,000	1,000,000	11,000,000	1,100,000	1,100,000	10,000,000	10,000,000	15,000,000
京都	1,500,000	100,000	1,100,000	110,000	110,000	1,000,000	1,000,000	1,500,000
大阪	1,500,000	100,000	1,100,000	110,000	110,000	1,000,000	1,000,000	1,500,000
奈良	1,500,000	100,000	1,100,000	110,000	110,000	1,000,000	1,000,000	1,500,000
和歌山	1,500,000	100,000	1,100,000	110,000	110,000	1,000,000	1,000,000	1,500,000
兵衛	1,500,000	100,000	1,100,000	110,000	110,000	1,000,000	1,000,000	1,500,000
本州南區	15,000,000	1,000,000	11,000,000	1,100,000	1,100,000	10,000,000	10,000,000	15,000,000
本州南區計	15,000,000	1,000,000	11,000,000	1,100,000	1,100,000	10,000,000	10,000,000	15,000,000

地方	俸給及諸給	修繕費	金町村交付	滞納處分費	旅費	雜給	應費	計
廣島	1,500,000	100,000	1,100,000	110,000	110,000	1,000,000	1,000,000	1,500,000
山口	1,500,000	100,000	1,100,000	110,000	110,000	1,000,000	1,000,000	1,500,000
山根	1,500,000	100,000	1,100,000	110,000	110,000	1,000,000	1,000,000	1,500,000
鳥取	1,500,000	100,000	1,100,000	110,000	110,000	1,000,000	1,000,000	1,500,000
西區	15,000,000	1,000,000	11,000,000	1,100,000	1,100,000	10,000,000	10,000,000	15,000,000
徳島	1,500,000	100,000	1,100,000	110,000	110,000	1,000,000	1,000,000	1,500,000
香川	1,500,000	100,000	1,100,000	110,000	110,000	1,000,000	1,000,000	1,500,000
愛媛	1,500,000	100,000	1,100,000	110,000	110,000	1,000,000	1,000,000	1,500,000
高知	1,500,000	100,000	1,100,000	110,000	110,000	1,000,000	1,000,000	1,500,000
四國區	15,000,000	1,000,000	11,000,000	1,100,000	1,100,000	10,000,000	10,000,000	15,000,000
長崎	1,500,000	100,000	1,100,000	110,000	110,000	1,000,000	1,000,000	1,500,000
佐賀	1,500,000	100,000	1,100,000	110,000	110,000	1,000,000	1,000,000	1,500,000
福岡	1,500,000	100,000	1,100,000	110,000	110,000	1,000,000	1,000,000	1,500,000
熊本	1,500,000	100,000	1,100,000	110,000	110,000	1,000,000	1,000,000	1,500,000
大分	1,500,000	100,000	1,100,000	110,000	110,000	1,000,000	1,000,000	1,500,000
熊本	1,500,000	100,000	1,100,000	110,000	110,000	1,000,000	1,000,000	1,500,000
九州區	15,000,000	1,000,000	11,000,000	1,100,000	1,100,000	10,000,000	10,000,000	15,000,000
九州區計	15,000,000	1,000,000	11,000,000	1,100,000	1,100,000	10,000,000	10,000,000	15,000,000
沖繩	1,500,000	100,000	1,100,000	110,000	110,000	1,000,000	1,000,000	1,500,000
總計	150,000,000	10,000,000	110,000,000	11,000,000	11,000,000	100,000,000	100,000,000	150,000,000

明治二十五年一府縣徵收費總額百ニ對シ各項ノ支出割合表

地方	俸給及諸給	修繕費	市町村交付金	滞納處分費	諸君印紙及郵便費	旅費	雜給	應費	計
東京	四八四六五	〇・三三三	一三三・三二七	〇・〇一一	〇・一一六	一・九四三	二八・六六三	一三・九三六	100
神奈川	六一・七四一	〇・一四一	一三三・一三三	〇・〇一〇	〇・〇三三	一〇・六二二	一六・四三三	一三・九三六	100
埼玉	六三・五九六	〇・一四一	七九・七九七	〇・〇一一	〇・〇三三	一三・七二九	一六・四三三	一三・九三六	100
千葉	六三・五九六	〇・一四一	一〇・七九七	〇・〇一一	〇・〇三三	一三・七二九	一六・四三三	一三・九三六	100
茨城	六三・五九六	〇・一四一	八・五九六	〇・〇一一	〇・〇三三	一三・七二九	一六・四三三	一三・九三六	100
栃木	六三・五九六	〇・一四一	八・五九六	〇・〇一一	〇・〇三三	一三・七二九	一六・四三三	一三・九三六	100
群馬	六三・五九六	〇・一四一	八・五九六	〇・〇一一	〇・〇三三	一三・七二九	一六・四三三	一三・九三六	100
長野	六三・五九六	〇・一四一	八・五九六	〇・〇一一	〇・〇三三	一三・七二九	一六・四三三	一三・九三六	100
山梨	六三・五九六	〇・一四一	八・五九六	〇・〇一一	〇・〇三三	一三・七二九	一六・四三三	一三・九三六	100
静岡	六三・五九六	〇・一四一	八・五九六	〇・〇一一	〇・〇三三	一三・七二九	一六・四三三	一三・九三六	100
愛知	六三・五九六	〇・一四一	八・五九六	〇・〇一一	〇・〇三三	一三・七二九	一六・四三三	一三・九三六	100
三重	六三・五九六	〇・一四一	八・五九六	〇・〇一一	〇・〇三三	一三・七二九	一六・四三三	一三・九三六	100
滋賀	六三・五九六	〇・一四一	八・五九六	〇・〇一一	〇・〇三三	一三・七二九	一六・四三三	一三・九三六	100
福井	六三・五九六	〇・一四一	八・五九六	〇・〇一一	〇・〇三三	一三・七二九	一六・四三三	一三・九三六	100
石川	六三・五九六	〇・一四一	八・五九六	〇・〇一一	〇・〇三三	一三・七二九	一六・四三三	一三・九三六	100
富山	六三・五九六	〇・一四一	八・五九六	〇・〇一一	〇・〇三三	一三・七二九	一六・四三三	一三・九三六	100
本州	六三・五九六	〇・一四一	八・五九六	〇・〇一一	〇・〇三三	一三・七二九	一六・四三三	一三・九三六	100
新潟	六三・五九六	〇・一四一	八・五九六	〇・〇一一	〇・〇三三	一三・七二九	一六・四三三	一三・九三六	100
福島	六三・五九六	〇・一四一	八・五九六	〇・〇一一	〇・〇三三	一三・七二九	一六・四三三	一三・九三六	100
宮城	六三・五九六	〇・一四一	八・五九六	〇・〇一一	〇・〇三三	一三・七二九	一六・四三三	一三・九三六	100
山形	六三・五九六	〇・一四一	八・五九六	〇・〇一一	〇・〇三三	一三・七二九	一六・四三三	一三・九三六	100
秋田	六三・五九六	〇・一四一	八・五九六	〇・〇一一	〇・〇三三	一三・七二九	一六・四三三	一三・九三六	100

區	本州西區	四國區	九州區
岩手	六三・五九六	六三・五九六	六三・五九六
青森	六三・五九六	六三・五九六	六三・五九六
京都	六三・五九六	六三・五九六	六三・五九六
大阪	六三・五九六	六三・五九六	六三・五九六
奈良	六三・五九六	六三・五九六	六三・五九六
和歌山	六三・五九六	六三・五九六	六三・五九六
兵庫	六三・五九六	六三・五九六	六三・五九六
廣島	六三・五九六	六三・五九六	六三・五九六
山口	六三・五九六	六三・五九六	六三・五九六
岡山	六三・五九六	六三・五九六	六三・五九六
広島	六三・五九六	六三・五九六	六三・五九六
島根	六三・五九六	六三・五九六	六三・五九六
鳥取	六三・五九六	六三・五九六	六三・五九六
徳島	六三・五九六	六三・五九六	六三・五九六
香川	六三・五九六	六三・五九六	六三・五九六
愛媛	六三・五九六	六三・五九六	六三・五九六
高知	六三・五九六	六三・五九六	六三・五九六
長崎	六三・五九六	六三・五九六	六三・五九六
佐賀	六三・五九六	六三・五九六	六三・五九六
福岡	六三・五九六	六三・五九六	六三・五九六
熊本	六三・五九六	六三・五九六	六三・五九六
大分	六三・五九六	六三・五九六	六三・五九六
宮崎	六三・五九六	六三・五九六	六三・五九六
鹿兒島	六三・五九六	六三・五九六	六三・五九六

地方	俸給及諸給	修繕費	市町村交付金	滞納處分費	陸軍印紙費	旅費	雜給	應費	計
沖繩	六・七三三	〇・〇五四	九・七六	〇・一九四	〇・二五八	一・三三七	三・八六二	一・三六一	一〇・〇
總計	六・一八四	〇・〇五三	九・〇三七	〇・一九一	〇・一五六	一・三〇一	三・八二〇	一・一五八	一〇・〇

第九號

明治二十五年內國稅徵收費每項金額百ニ對スル一府縣支出割合表

地方	俸給及諸給	修繕費	市町村交付金	滞納處分費	陸軍印紙費	旅費	雜給	應費	計
東京	二・九六	三・三六	一・三六	〇・一三	三・〇	〇・五	二・七	一・六	一三・七
神奈川	二・四	—	三・二	〇・一三	一・一	一・九	二・二	二・四	一三・〇
埼玉	二・七	五・三九	一・七	〇・三三	〇・四	二・〇	一・八	一・六	一三・〇
千葉	二・六	—	三・二	〇・〇七	三・〇	二・四	二・三	三・〇	一三・二
茨城	二・七	—	二・五	〇・〇六	三・〇	二・八	三・一	二・六	一三・八
栃木	一・八	二・〇	一・五	〇・七	〇・二	一・八	一・七	一・五	一三・七
群馬	一・九	九・八	〇・九	〇・〇一	〇・八	一・三	二・二	一・九	一七・八
長野	二・八	—	一・九	〇・一一	〇・六	三・四	四・〇	三・〇	一七・八
山梨	一・四	三・一	〇・七	〇・六	—	一・三	一・六	一・四	一三・五
静岡	二・五	—	一・九	一・七	五・三	二・〇	二・二	三・六	一三・七
愛知	三・〇	一・一	三・四	〇・〇一	一・三	四・一	五・〇	三・七	一三・六
三重	二・七	—	二・〇	〇・〇	〇・三	三・三	二・一	二・〇	一三・八
滋賀	一・九	—	一・八	〇・〇一	一・〇	四・四	九・八	二・三	一三・七
總計	一・九	—	一・八	〇・〇	〇・二	一・六	二・一	二・一	一三・〇

十四

地方	俸給及諸給	修繕費	市町村交付金	滞納處分費	陸軍印紙費	旅費	雜給	應費	計
福井	一・七	—	〇・七	—	〇・五	一・七	一・五	一・六	一・九
石川	二・〇	—	一・一	〇・〇	二・七	一・六	一・六	一・七	一・八
新潟	三・五	—	三・六	〇・一	二・五	三・〇	三・一	四・二	三・六
富山	三・九	—	三・六	〇・六	〇・五	三・〇	三・二	三・三	三・六
宮城	三・〇	—	二・〇	〇・一	〇・三	一・九	一・九	二・一	二・一
山形	三・一	一・三	二・一	〇・二	〇・三	三・一	一・五	二・一	二・九
秋田	一・八	—	一・九	〇・〇	〇・九	三・〇	一・五	一・九	一・八
岩手	一・九	六・二	一・七	〇・四	〇・九	三・一	一・四	一・三	一・九
青森	一・六	—	一・〇	〇・三	一・二	一・七	一・二	一・七	一・六
本州北區	—	—	—	—	—	—	—	—	—
京都	三・四	五・三	二・七	〇・〇	一・一	一・〇	一・七	二・一	三・一
大阪	三・五	〇・三	三・六	〇・一	一・九	一・一	二・二	二・〇	三・〇
奈良	三・三	—	〇・七	〇・一	〇・三	一・一	一・〇	一・一	一・一
和歌山	一・五	〇・三	〇・二	〇・一	〇・三	一・〇	一・〇	一・〇	一・一
兵庫	三・七	六・三	三・三	〇・三	三・二	三・九	三・〇	三・五	三・五
岡山	三・一	—	三・三	〇・〇	三・一	三・九	三・〇	三・四	三・四
廣島	三・一	二・七	三・三	〇・〇	三・二	三・九	三・〇	三・四	三・四
山口	三・一	—	三・三	〇・〇	三・二	三・九	三・〇	三・四	三・四
島根	三・一	—	三・三	〇・〇	三・二	三・九	三・〇	三・四	三・四
鳥取	三・一	—	三・三	〇・〇	三・二	三・九	三・〇	三・四	三・四
島	三・一	—	三・三	〇・〇	三・二	三・九	三・〇	三・四	三・四
西區	—	—	—	—	—	—	—	—	—
德島	一・七	—	〇・七	〇・三	〇・六	一・三	一・一	一・〇	一・八
香川	一・四	—	〇・六	〇・〇	〇・四	一・一	一・〇	一・〇	一・八
愛媛	三・二	—	一・一	—	—	—	—	—	三・二
四國	—	—	—	—	—	—	—	—	—
總計	—	—	—	—	—	—	—	—	—

十五

明治廿五年度徵收費各府縣支出額等位表

地方	俸給及諸給	旅費	雜給	應費	稅位	計額	修繕、市町村	額位	合計	總計	九州區					合計			
											鹿兒島	宮崎	大分	熊本	福岡		佐賀	長崎	高知
兵庫	三八,五五〇	八,七八三	一,九七六	六,七二五	一	五六,〇〇〇	八,〇〇〇	一	六四,〇〇〇	100									
東京	三〇,〇六〇	一,二六三	一,七九一	八,〇八九	九	四一,〇〇〇	二,〇〇〇	九	四三,〇〇〇	100									
新潟	三六,五五〇	七,八八七	一,〇三三	八,〇六四	二	五三,〇〇〇	一,〇〇〇	二	五四,〇〇〇	100									
愛知	三三,八一九	九,三四九	一,〇三三	六,七三三	三	五二,〇〇〇	一,〇〇〇	三	五三,〇〇〇	100									
山梨	五,七三三	七,四六七	一,七三九	六,〇三九	四	二〇,〇〇〇	一,〇〇〇	四	二一,〇〇〇	100									
福島	五〇,七〇〇	六,七一九	一,六七〇	六,八五九	七	六六,〇〇〇	一,〇〇〇	七	六七,〇〇〇	100									
茨城	二五,七六九	二,五八八	一,〇〇〇	六,〇八八	十	三五,〇〇〇	一,〇〇〇	十	三六,〇〇〇	100									
大坂	二七,七六二	五,二四五	一,〇〇〇	三,九二〇	十一	三七,〇〇〇	一,〇〇〇	十一	三八,〇〇〇	100									
三重	二六,一三八	五,四八八	一,〇〇〇	三,一八九	十三	三五,〇〇〇	一,〇〇〇	十三	三六,〇〇〇	100									
靜岡	二五,九四六	二,八二二	一,〇〇〇	四,六三三	十四	三五,〇〇〇	一,〇〇〇	十四	三六,〇〇〇	100									
廣島	二四,九六二	四,二二二	一,〇〇〇	四,九七九	十五	三五,〇〇〇	一,〇〇〇	十五	三六,〇〇〇	100									
神戶	二四,九六二	四,二二二	一,〇〇〇	四,九七九	十六	三五,〇〇〇	一,〇〇〇	十六	三六,〇〇〇	100									
京都	二四,九六二	四,二二二	一,〇〇〇	四,九七九	十七	三五,〇〇〇	一,〇〇〇	十七	三六,〇〇〇	100									
奈良	二四,九六二	四,二二二	一,〇〇〇	四,九七九	十八	三五,〇〇〇	一,〇〇〇	十八	三六,〇〇〇	100									
熊本	二四,九六二	四,二二二	一,〇〇〇	四,九七九	十九	三五,〇〇〇	一,〇〇〇	十九	三六,〇〇〇	100									
山形	二四,九六二	四,二二二	一,〇〇〇	四,九七九	二十	三五,〇〇〇	一,〇〇〇	二十	三六,〇〇〇	100									
宮城	二四,九六二	四,二二二	一,〇〇〇	四,九七九	二十一	三五,〇〇〇	一,〇〇〇	二十一	三六,〇〇〇	100									
愛媛	二四,九六二	四,二二二	一,〇〇〇	四,九七九	二十二	三五,〇〇〇	一,〇〇〇	二十二	三六,〇〇〇	100									
大分	二四,九六二	四,二二二	一,〇〇〇	四,九七九	二十三	三五,〇〇〇	一,〇〇〇	二十三	三六,〇〇〇	100									
鹿島	二四,九六二	四,二二二	一,〇〇〇	四,九七九	二十四	三五,〇〇〇	一,〇〇〇	二十四	三六,〇〇〇	100									
滋賀	二四,九六二	四,二二二	一,〇〇〇	四,九七九	二十五	三五,〇〇〇	一,〇〇〇	二十五	三六,〇〇〇	100									
岩手	二四,九六二	四,二二二	一,〇〇〇	四,九七九	二十六	三五,〇〇〇	一,〇〇〇	二十六	三六,〇〇〇	100									
長崎	二四,九六二	四,二二二	一,〇〇〇	四,九七九	二十七	三五,〇〇〇	一,〇〇〇	二十七	三六,〇〇〇	100									
秋田	二四,九六二	四,二二二	一,〇〇〇	四,九七九	二十八	三五,〇〇〇	一,〇〇〇	二十八	三六,〇〇〇	100									
德島	二四,九六二	四,二二二	一,〇〇〇	四,九七九	二十九	三五,〇〇〇	一,〇〇〇	二十九	三六,〇〇〇	100									
島田	二四,九六二	四,二二二	一,〇〇〇	四,九七九	三十	三五,〇〇〇	一,〇〇〇	三十	三六,〇〇〇	100									

地方	俸給及諸給	旅費	雜給	應費	稅位	計額	修繕、市町村	額位	合計	總計	九州區					合計			
											鹿兒島	宮崎	大分	熊本	福岡		佐賀	長崎	高知
兵庫	二九,五二一	七,八〇〇	一,七〇〇	七,〇〇〇	六	四六,〇〇〇	三,〇〇〇	六	四九,〇〇〇	100									
東京	二八,七二六	七,三三三	一,六六六	六,七二五	八	四四,〇〇〇	二,〇〇〇	八	四六,〇〇〇	100									
新潟	二六,九三三	七,〇〇〇	一,六〇〇	六,〇〇〇	十	四一,〇〇〇	一,〇〇〇	十	四二,〇〇〇	100									
愛知	二六,九三三	七,〇〇〇	一,六〇〇	六,〇〇〇	十二	四〇,〇〇〇	一,〇〇〇	十二	四一,〇〇〇	100									
山梨	二六,九三三	七,〇〇〇	一,六〇〇	六,〇〇〇	十三	三九,〇〇〇	一,〇〇〇	十三	四〇,〇〇〇	100									
福島	二六,九三三	七,〇〇〇	一,六〇〇	六,〇〇〇	十四	三八,〇〇〇	一,〇〇〇	十四	三九,〇〇〇	100									
茨城	二六,九三三	七,〇〇〇	一,六〇〇	六,〇〇〇	十五	三七,〇〇〇	一,〇〇〇	十五	三八,〇〇〇	100									
大坂	二六,九三三	七,〇〇〇	一,六〇〇	六,〇〇〇	十六	三六,〇〇〇	一,〇〇〇	十六	三七,〇〇〇	100									
三重	二六,九三三	七,〇〇〇	一,六〇〇	六,〇〇〇	十七	三五,〇〇〇	一,〇〇〇	十七	三六,〇〇〇	100									
靜岡	二六,九三三	七,〇〇〇	一,六〇〇	六,〇〇〇	十八	三四,〇〇〇	一,〇〇〇	十八	三五,〇〇〇	100									
廣島	二六,九三三	七,〇〇〇	一,六〇〇	六,〇〇〇	十九	三三,〇〇〇	一,〇〇〇	十九	三四,〇〇〇	100									
神戶	二六,九三三	七,〇〇〇	一,六〇〇	六,〇〇〇	二十	三二,〇〇〇	一,〇〇〇	二十	三三,〇〇〇	100									
京都	二六,九三三	七,〇〇〇	一,六〇〇	六,〇〇〇	二十一	三一,〇〇〇	一,〇〇〇	二十一	三二,〇〇〇	100									
奈良	二六,九三三	七,〇〇〇	一,六〇〇	六,〇〇〇	二十二	三〇,〇〇〇	一,〇〇〇	二十二	三一,〇〇〇	100									
熊本	二六,九三三	七,〇〇〇	一,六〇〇	六,〇〇〇	二十三	二九,〇〇〇	一,〇〇〇	二十三	三〇,〇〇〇	100									
山形	二六,九三三	七,〇〇〇	一,六〇〇	六,〇〇〇	二十四	二八,〇〇〇	一,〇〇〇	二十四	二九,〇〇〇	100									
宮城	二六,九三三	七,〇〇〇	一,六〇〇	六,〇〇〇	二十五	二七,〇〇〇	一,〇〇〇	二十五	二八,〇〇〇	100									
愛媛	二六,九三三	七,〇〇〇	一,六〇〇	六,〇〇〇	二十六	二六,〇〇〇	一,〇〇〇	二十六	二七,〇〇〇	100									
大分	二六,九三三	七,〇〇〇	一,六〇〇	六,〇〇〇	二十七	二五,〇〇〇	一,〇〇〇	二十七	二六,〇〇〇	100									
鹿島	二六,九三三	七,〇〇〇	一,六〇〇	六,〇〇〇	二十八	二四,〇〇〇	一,〇〇〇	二十八	二五,〇〇〇	100									
滋賀	二六,九三三	七,〇〇〇	一,六〇〇	六,〇〇〇	二十九	二三,〇〇〇	一,〇〇〇	二十九	二四,〇〇〇	100									
岩手	二六,九三三	七,〇〇〇	一,六〇〇	六,〇〇〇	三十	二二,〇〇〇	一,〇〇〇	三十	二三,〇〇〇	100									
長崎	二六,九三三	七,〇〇〇	一,六〇〇	六,〇〇〇	三十一	二一,〇〇〇	一,〇〇〇	三十一	二二,〇〇〇	100									
秋田	二六,九三三	七,〇〇〇	一,六〇〇	六,〇〇〇	三十二	二〇,〇〇〇	一,〇〇〇	三十二	二一,〇〇〇	100									
德島	二六,九三三	七,〇〇〇	一,六〇〇	六,〇〇〇	三十三	一九,〇〇〇	一,〇〇〇	三十三	二〇,〇〇〇	100									
島田	二六,九三三	七,〇〇〇	一,六〇〇	六,〇〇〇	三十四	一八,〇〇〇	一,〇〇〇	三十四	一九,〇〇〇	100									

地方	地租		土地		地方
	租	稅	稅	費	
奈良	五五〇、九八〇〇〇	六、二七〇、〇〇〇	一、〇〇〇、〇〇〇	三三〇、〇〇〇	〇、〇〇〇
和歌山	五三三、〇〇〇	七、六〇〇、〇〇〇	一、〇〇〇、〇〇〇	三三〇、〇〇〇	〇、〇〇〇
兵庫	一、六八二、〇〇〇	一、〇〇〇、〇〇〇	〇、九〇〇	三三〇、〇〇〇	〇、〇〇〇
岡山	一、一五三、〇〇〇	一、〇〇〇、〇〇〇	一、〇〇〇	三三〇、〇〇〇	〇、〇〇〇
廣島	一、一五三、〇〇〇	一、〇〇〇、〇〇〇	一、〇〇〇	三三〇、〇〇〇	〇、〇〇〇
山口	一、一五三、〇〇〇	一、〇〇〇、〇〇〇	一、〇〇〇	三三〇、〇〇〇	〇、〇〇〇
島根	一、一五三、〇〇〇	一、〇〇〇、〇〇〇	一、〇〇〇	三三〇、〇〇〇	〇、〇〇〇
鳥取	一、一五三、〇〇〇	一、〇〇〇、〇〇〇	一、〇〇〇	三三〇、〇〇〇	〇、〇〇〇
徳島	一、一五三、〇〇〇	一、〇〇〇、〇〇〇	一、〇〇〇	三三〇、〇〇〇	〇、〇〇〇
香川	一、一五三、〇〇〇	一、〇〇〇、〇〇〇	一、〇〇〇	三三〇、〇〇〇	〇、〇〇〇
愛媛	一、一五三、〇〇〇	一、〇〇〇、〇〇〇	一、〇〇〇	三三〇、〇〇〇	〇、〇〇〇
高知	一、一五三、〇〇〇	一、〇〇〇、〇〇〇	一、〇〇〇	三三〇、〇〇〇	〇、〇〇〇
長門	一、一五三、〇〇〇	一、〇〇〇、〇〇〇	一、〇〇〇	三三〇、〇〇〇	〇、〇〇〇
佐賀	一、一五三、〇〇〇	一、〇〇〇、〇〇〇	一、〇〇〇	三三〇、〇〇〇	〇、〇〇〇
福岡	一、一五三、〇〇〇	一、〇〇〇、〇〇〇	一、〇〇〇	三三〇、〇〇〇	〇、〇〇〇
熊本	一、一五三、〇〇〇	一、〇〇〇、〇〇〇	一、〇〇〇	三三〇、〇〇〇	〇、〇〇〇
大分	一、一五三、〇〇〇	一、〇〇〇、〇〇〇	一、〇〇〇	三三〇、〇〇〇	〇、〇〇〇
宮崎	一、一五三、〇〇〇	一、〇〇〇、〇〇〇	一、〇〇〇	三三〇、〇〇〇	〇、〇〇〇
鹿兒島	一、一五三、〇〇〇	一、〇〇〇、〇〇〇	一、〇〇〇	三三〇、〇〇〇	〇、〇〇〇
九州計	一、一五三、〇〇〇	一、〇〇〇、〇〇〇	一、〇〇〇	三三〇、〇〇〇	〇、〇〇〇
四國計	一、一五三、〇〇〇	一、〇〇〇、〇〇〇	一、〇〇〇	三三〇、〇〇〇	〇、〇〇〇
西州計	一、一五三、〇〇〇	一、〇〇〇、〇〇〇	一、〇〇〇	三三〇、〇〇〇	〇、〇〇〇
沖繩計	一、一五三、〇〇〇	一、〇〇〇、〇〇〇	一、〇〇〇	三三〇、〇〇〇	〇、〇〇〇
總計	一、一五三、〇〇〇	一、〇〇〇、〇〇〇	一、〇〇〇	三三〇、〇〇〇	〇、〇〇〇

備考
長崎縣ニ左記シタルモノハ島廳ニ係ル金額ヲ示スモノナリ以下倣之

明治二十五年年度租稅及徵收費地方別比較表

其二

地方	地租		酒稅		造稅		地方
	租	稅	稅	費	費	稅	
東京	五五〇、九八〇〇〇	六、二七〇、〇〇〇	一、〇〇〇、〇〇〇	三三〇、〇〇〇	三三〇、〇〇〇	〇、〇〇〇	東京
神奈川	五三三、〇〇〇	七、六〇〇、〇〇〇	一、〇〇〇、〇〇〇	三三〇、〇〇〇	三三〇、〇〇〇	〇、〇〇〇	神奈川
埼玉	一、六八二、〇〇〇	一、〇〇〇、〇〇〇	〇、九〇〇	三三〇、〇〇〇	三三〇、〇〇〇	〇、〇〇〇	埼玉
千葉	一、一五三、〇〇〇	一、〇〇〇、〇〇〇	一、〇〇〇	三三〇、〇〇〇	三三〇、〇〇〇	〇、〇〇〇	千葉
茨城	一、一五三、〇〇〇	一、〇〇〇、〇〇〇	一、〇〇〇	三三〇、〇〇〇	三三〇、〇〇〇	〇、〇〇〇	茨城
栃木	一、一五三、〇〇〇	一、〇〇〇、〇〇〇	一、〇〇〇	三三〇、〇〇〇	三三〇、〇〇〇	〇、〇〇〇	栃木
群馬	一、一五三、〇〇〇	一、〇〇〇、〇〇〇	一、〇〇〇	三三〇、〇〇〇	三三〇、〇〇〇	〇、〇〇〇	群馬
長野	一、一五三、〇〇〇	一、〇〇〇、〇〇〇	一、〇〇〇	三三〇、〇〇〇	三三〇、〇〇〇	〇、〇〇〇	長野
山梨	一、一五三、〇〇〇	一、〇〇〇、〇〇〇	一、〇〇〇	三三〇、〇〇〇	三三〇、〇〇〇	〇、〇〇〇	山梨
静岡	一、一五三、〇〇〇	一、〇〇〇、〇〇〇	一、〇〇〇	三三〇、〇〇〇	三三〇、〇〇〇	〇、〇〇〇	静岡
愛知	一、一五三、〇〇〇	一、〇〇〇、〇〇〇	一、〇〇〇	三三〇、〇〇〇	三三〇、〇〇〇	〇、〇〇〇	愛知
三重	一、一五三、〇〇〇	一、〇〇〇、〇〇〇	一、〇〇〇	三三〇、〇〇〇	三三〇、〇〇〇	〇、〇〇〇	三重
岐阜	一、一五三、〇〇〇	一、〇〇〇、〇〇〇	一、〇〇〇	三三〇、〇〇〇	三三〇、〇〇〇	〇、〇〇〇	岐阜
滋賀	一、一五三、〇〇〇	一、〇〇〇、〇〇〇	一、〇〇〇	三三〇、〇〇〇	三三〇、〇〇〇	〇、〇〇〇	滋賀
福井	一、一五三、〇〇〇	一、〇〇〇、〇〇〇	一、〇〇〇	三三〇、〇〇〇	三三〇、〇〇〇	〇、〇〇〇	福井
石川	一、一五三、〇〇〇	一、〇〇〇、〇〇〇	一、〇〇〇	三三〇、〇〇〇	三三〇、〇〇〇	〇、〇〇〇	石川
富山	一、一五三、〇〇〇	一、〇〇〇、〇〇〇	一、〇〇〇	三三〇、〇〇〇	三三〇、〇〇〇	〇、〇〇〇	富山
本州計	一、一五三、〇〇〇	一、〇〇〇、〇〇〇	一、〇〇〇	三三〇、〇〇〇	三三〇、〇〇〇	〇、〇〇〇	本州計

地方	租		酒		造		地方
	所	稅	稅	稅	稅	稅	
本州北區	新瀨島	四〇,五七四・七七一	三,四〇五・五二七	四六四,六二一・三三九	九,二八五・九六七	一・九九九	新瀨島
本州北區	福島	一〇,三三〇・五九三	九,一七九・九	三五六,七九〇・六九九	七,二一九・八九五	一・二六四	福島
本州北區	宮城	一六,〇〇〇・四七四	一,四七四・八四〇	二二七,九三九・五二七	四,七六九・六六二	二・一六四	宮城
本州北區	山形	一五,三三八・七四二	一,四六八・八〇七	二八二,三〇三・九一七	六,七九三・六四三	二・四一五	山形
本州北區	秋田	一〇,三三八・五二七	九〇,四九九・九	一六二,七八九・七三四	二,一四八・五七五	一・三二八	秋田
本州北區	岩手	七,九四三・〇七八	九,二〇七・二	一九四,一一五・四一四	四,〇六九・九三〇	二・〇九七	岩手
本州北區	青森	七,三三三・四六三	七,四〇三・〇九	二〇,三三三・八〇一	四,六一二・一一八	二・二七九	青森
本州西區	京都	三二,九六九・八九九	三,〇八七・五九一	五二六,一一一・四三三	七,五六六・二三八	一・四六七	京都
本州西區	大阪	八九,三三三・二一九	五,〇九九・六一四	五五九,九九五・一九一	二,六六六・〇一八	〇・四七六	大阪
本州西區	奈良	六,一九三・六六五	八八六・三三七	一六三,八二五・三三〇	五,一三〇・〇〇二	一・九一一	奈良
本州西區	和歌山	八,二〇二・八七	七九六・八六六	二二二,六四七・四八七	五,〇〇三・八五九	一・三三三	和歌山
本州西區	兵庫	四三,五六九・七六六	二,七八八・七五一	一,八二四,二八三・〇一一	一,四七九・四四七	〇・八一一	兵庫
本州西區	岡山	二一,五七八・五三三	二,一九四・七三四	四四三,〇七四・六三三	六,五〇四・三三六	一・四三六	岡山
本州西區	廣島	二二,五八九・五八四	二,二七三・九四九	四四九,〇一八・九一三	六,〇〇八・七七七	一・三三九	廣島
本州西區	山口	一八,九七二・六〇二	一,四三三・七三三	三三九,八二四・三三〇	五,一四一・一一一	一・三三九	山口
本州西區	徳島	七,三三三・三三三	八二八・一七三	一七三,九九六・六二七	三,八〇三・五三六	二・一八六	徳島
本州西區	香川	二二,九九九・七七六	八八一・九三三	二二七,一〇七・八六五	一,九八九・九七五	一・五六一	香川
本州西區	愛媛	三三,〇〇〇・〇〇〇	一,九三二・八七六	四五八,一一四・五八九	一,〇二二・〇三〇	二・三三六	愛媛
本州西區	高知	六,六七四・七〇〇	七八一・一七九	一六五,九〇一・七八四	六,三三三・三三八	三・八三〇	高知
四國區	徳島	七,三三三・三三三	八二八・一七三	一七三,九九六・六二七	三,八〇三・五三六	二・一八六	徳島
四國區	香川	二二,九九九・七七六	八八一・九三三	二二七,一〇七・八六五	一,九八九・九七五	一・五六一	香川
四國區	愛媛	三三,〇〇〇・〇〇〇	一,九三二・八七六	四五八,一一四・五八九	一,〇二二・〇三〇	二・三三六	愛媛
四國區	高知	六,六七四・七〇〇	七八一・一七九	一六五,九〇一・七八四	六,三三三・三三八	三・八三〇	高知

九州區	沖		總計
	計	總計	
佐賀	八,二六六・一八一	一,〇九六・一六〇	一・三二六
福岡	二五,九九三・三三六	二,〇七三・四九九	七・九七六
熊本	二〇,六三三・四八三	一,二六七・八九八	六・一三九
大分	八,八二二・七九七	一,二九一・五七九	一・四六六
宮崎	六,三三三・〇九三	六二二・三九四	九八二・六
鹿兒島	二二,三三三・二二二	一,一七三・〇六〇	九・五〇〇
九州區計	一,一三九,一一五・五五四	八二,一四一・三三三	七・一八六
沖繩	三,九九八・四一〇	二,五九三・三七七	六・五九一
沖繩計	一,一三九,一一五・五五四	八二,一四一・三三三	七・一八六
九州區總計	一,一三九,一一五・五五四	八二,一四一・三三三	七・一八六

明治二十五年租稅及徵收費地方別比較表 其三

地方	自家用		酒		營業		地方
	租	稅	徵	收	徵	收	
東京	一,一八六・〇〇〇	二,四三三・九九三	二〇,五六六	一,四七四・三六〇	二,四七二・一〇九	一・六六〇	東京
神奈川	五,六九〇・四〇〇	一,二六八・八〇六	七,八四九・九	一,四八八・八〇〇	三,五六二・二四二	〇・七七一	神奈川
埼玉	二,七六五・六〇〇	二,一七〇・九六九	一,一四八・四	一,四〇〇・〇〇〇	一,四〇〇・〇〇〇	〇・七七一	埼玉
千葉	三,八三三・三三三	四,四三三・三三三	一,一四八・四	一,四〇〇・〇〇〇	一,四〇〇・〇〇〇	〇・七七一	千葉
茨城	三,三三三・三三三	三,三三三・三三三	一,一四八・四	一,四〇〇・〇〇〇	一,四〇〇・〇〇〇	〇・七七一	茨城
栃木	一,一〇三・三三三	一,九八六・五六七	一,一四八・四	一,四〇〇・〇〇〇	一,四〇〇・〇〇〇	〇・七七一	栃木
群馬	一,八一四・〇〇〇	六,七〇〇・九四七	三,六九七・七	一,四〇〇・〇〇〇	一,四〇〇・〇〇〇	〇・七七一	群馬
長野	三,八六七・二〇〇	二,一八三・三三三	五,六〇七	一,四〇〇・〇〇〇	一,四〇〇・〇〇〇	〇・七七一	長野
山梨	七,八二二・〇〇〇	四,八七二・八六三	六,二二三・三	一,四〇〇・〇〇〇	一,四〇〇・〇〇〇	〇・七七一	山梨
靜岡	二,〇〇〇・〇〇〇	八,四七二・五六六	四,一三九	一,四〇〇・〇〇〇	一,四〇〇・〇〇〇	〇・七七一	靜岡
本州計	一,一八六,〇〇〇	一,二四三,九九三	二〇,五六六	一,四七四,三六〇	二,四七二,一〇九	一・六六〇	本州計

地方	自家用料酒糶札料			租	營業		
	稅收	徵收	百分比		稅收	徵收	百分比
愛知	7,330,000	1,770,000	24.1%	500,000	3,000,000	0.6%	
三重	11,770,000	1,900,000	16.2%	500,000	3,000,000	0.6%	
岐阜	11,770,000	1,900,000	16.2%	500,000	3,000,000	0.6%	
滋賀	11,770,000	1,900,000	16.2%	500,000	3,000,000	0.6%	
石川	11,770,000	1,900,000	16.2%	500,000	3,000,000	0.6%	
富山	11,770,000	1,900,000	16.2%	500,000	3,000,000	0.6%	
本州北區	11,770,000	1,900,000	16.2%	500,000	3,000,000	0.6%	
新瀉	11,770,000	1,900,000	16.2%	500,000	3,000,000	0.6%	
福島	11,770,000	1,900,000	16.2%	500,000	3,000,000	0.6%	
宮城	11,770,000	1,900,000	16.2%	500,000	3,000,000	0.6%	
山形	11,770,000	1,900,000	16.2%	500,000	3,000,000	0.6%	
秋田	11,770,000	1,900,000	16.2%	500,000	3,000,000	0.6%	
岩手	11,770,000	1,900,000	16.2%	500,000	3,000,000	0.6%	
青森	11,770,000	1,900,000	16.2%	500,000	3,000,000	0.6%	
本州西區	11,770,000	1,900,000	16.2%	500,000	3,000,000	0.6%	
京都	11,770,000	1,900,000	16.2%	500,000	3,000,000	0.6%	
大阪	11,770,000	1,900,000	16.2%	500,000	3,000,000	0.6%	
奈良	11,770,000	1,900,000	16.2%	500,000	3,000,000	0.6%	
和歌山	11,770,000	1,900,000	16.2%	500,000	3,000,000	0.6%	
兵庫	11,770,000	1,900,000	16.2%	500,000	3,000,000	0.6%	
廣島	11,770,000	1,900,000	16.2%	500,000	3,000,000	0.6%	
山口	11,770,000	1,900,000	16.2%	500,000	3,000,000	0.6%	

地方	自家用料酒糶札料			租	營業		
	稅收	徵收	百分比		稅收	徵收	百分比
鳥取	11,770,000	1,900,000	16.2%	500,000	3,000,000	0.6%	
島根	11,770,000	1,900,000	16.2%	500,000	3,000,000	0.6%	
德島	11,770,000	1,900,000	16.2%	500,000	3,000,000	0.6%	
香川	11,770,000	1,900,000	16.2%	500,000	3,000,000	0.6%	
愛媛	11,770,000	1,900,000	16.2%	500,000	3,000,000	0.6%	
高知	11,770,000	1,900,000	16.2%	500,000	3,000,000	0.6%	
四國區	11,770,000	1,900,000	16.2%	500,000	3,000,000	0.6%	
長崎	11,770,000	1,900,000	16.2%	500,000	3,000,000	0.6%	
佐賀	11,770,000	1,900,000	16.2%	500,000	3,000,000	0.6%	
福岡	11,770,000	1,900,000	16.2%	500,000	3,000,000	0.6%	
熊本	11,770,000	1,900,000	16.2%	500,000	3,000,000	0.6%	
大分	11,770,000	1,900,000	16.2%	500,000	3,000,000	0.6%	
宮崎	11,770,000	1,900,000	16.2%	500,000	3,000,000	0.6%	
鹿兒島	11,770,000	1,900,000	16.2%	500,000	3,000,000	0.6%	
九州區	11,770,000	1,900,000	16.2%	500,000	3,000,000	0.6%	
沖繩	11,770,000	1,900,000	16.2%	500,000	3,000,000	0.6%	
總計	11,770,000	1,900,000	16.2%	500,000	3,000,000	0.6%	

明治二十五年租稅及徵收費地方別比較表

地方	租稅			煙			草		
	稅收	徵收	百分比	稅收	徵收	百分比	稅收	徵收	百分比
東京	11,770,000	1,900,000	16.2%	500,000	3,000,000	0.6%	11,770,000	1,900,000	16.2%
神奈川	11,770,000	1,900,000	16.2%	500,000	3,000,000	0.6%	11,770,000	1,900,000	16.2%
埼玉	11,770,000	1,900,000	16.2%	500,000	3,000,000	0.6%	11,770,000	1,900,000	16.2%
本州	11,770,000	1,900,000	16.2%	500,000	3,000,000	0.6%	11,770,000	1,900,000	16.2%

地方	租		油		煙		草	
	可	稅	收	費	稅	費	收	費
千城葉	一六八、三六六、九五〇	四〇、七二二、六三三	二七、五七、七二八	二、四九三	一三九、六四三、〇六〇	三、八五六、七八九	八〇、七二	
茨木	六六、七五七、六四二	二七、五七、七二八	一〇、八七一、九一	三、九三三	六七、四八六、三二四	三、七五五、三二八	五、二二四	
栃馬	三三、三三三、三三三	一、〇〇七、二二六	一、〇〇七、二二六	四、六三三	三三、三三三、三三三	三、三三三、三三三	一、〇〇六	
群野	一九、六三三、〇〇〇	一、〇〇七、二二六	一、〇〇七、二二六	三、九三三	三三、三三三、三三三	三、三三三、三三三	一、〇〇六	
山梨	三〇、七六六、三三三	一、〇〇七、二二六	一、〇〇七、二二六	三、九三三	三三、三三三、三三三	三、三三三、三三三	一、〇〇六	
靜岡	七、七三三、三三三	一、〇〇七、二二六	一、〇〇七、二二六	三、九三三	三三、三三三、三三三	三、三三三、三三三	一、〇〇六	
愛知	三、三三三、三三三	一、〇〇七、二二六	一、〇〇七、二二六	三、九三三	三三、三三三、三三三	三、三三三、三三三	一、〇〇六	
三重	三、三三三、三三三	一、〇〇七、二二六	一、〇〇七、二二六	三、九三三	三三、三三三、三三三	三、三三三、三三三	一、〇〇六	
滋賀	三、三三三、三三三	一、〇〇七、二二六	一、〇〇七、二二六	三、九三三	三三、三三三、三三三	三、三三三、三三三	一、〇〇六	
福井	三、三三三、三三三	一、〇〇七、二二六	一、〇〇七、二二六	三、九三三	三三、三三三、三三三	三、三三三、三三三	一、〇〇六	
石川	三、三三三、三三三	一、〇〇七、二二六	一、〇〇七、二二六	三、九三三	三三、三三三、三三三	三、三三三、三三三	一、〇〇六	
富山	三、三三三、三三三	一、〇〇七、二二六	一、〇〇七、二二六	三、九三三	三三、三三三、三三三	三、三三三、三三三	一、〇〇六	
本州北區	三三、三三三、三三三	一、〇〇七、二二六	一、〇〇七、二二六	三、九三三	三三、三三三、三三三	三、三三三、三三三	一、〇〇六	
新潟	二七、八五〇、六七九	一、八〇七、一八八	六、四八八	六、四八八	六六、三三〇、五六〇	六、九二六、一五三	一、〇〇六	
福島	三三、三三三、三三三	一、〇〇七、二二六	一、〇〇七、二二六	三、九三三	三三、三三三、三三三	三、三三三、三三三	一、〇〇六	
宮城	三三、三三三、三三三	一、〇〇七、二二六	一、〇〇七、二二六	三、九三三	三三、三三三、三三三	三、三三三、三三三	一、〇〇六	
山形	三三、三三三、三三三	一、〇〇七、二二六	一、〇〇七、二二六	三、九三三	三三、三三三、三三三	三、三三三、三三三	一、〇〇六	
秋田	三三、三三三、三三三	一、〇〇七、二二六	一、〇〇七、二二六	三、九三三	三三、三三三、三三三	三、三三三、三三三	一、〇〇六	
岩手	三三、三三三、三三三	一、〇〇七、二二六	一、〇〇七、二二六	三、九三三	三三、三三三、三三三	三、三三三、三三三	一、〇〇六	
青森	三三、三三三、三三三	一、〇〇七、二二六	一、〇〇七、二二六	三、九三三	三三、三三三、三三三	三、三三三、三三三	一、〇〇六	
京都	三三、三三三、三三三	一、〇〇七、二二六	一、〇〇七、二二六	三、九三三	三三、三三三、三三三	三、三三三、三三三	一、〇〇六	

總計	沖繩	九州區					四國區			本州西區													
		鹿兒島	宮崎	熊本	大分	福岡	佐賀	長崎	高知	愛媛	香川	德島	鳥取	島根	山口	廣島	岡山	兵庫	和歌山	奈良	大阪	京都	
一、二七、八〇、一〇五	一、二七、八〇、一〇五	六、三三〇、〇〇〇	六、三三〇、〇〇〇	六、三三〇、〇〇〇	六、三三〇、〇〇〇	六、三三〇、〇〇〇	六、三三〇、〇〇〇	六、三三〇、〇〇〇	六、三三〇、〇〇〇	六、三三〇、〇〇〇	六、三三〇、〇〇〇	六、三三〇、〇〇〇	六、三三〇、〇〇〇	六、三三〇、〇〇〇	六、三三〇、〇〇〇	六、三三〇、〇〇〇	六、三三〇、〇〇〇	六、三三〇、〇〇〇	六、三三〇、〇〇〇	六、三三〇、〇〇〇	六、三三〇、〇〇〇	六、三三〇、〇〇〇	六、三三〇、〇〇〇
六、三三〇、〇〇〇	六、三三〇、〇〇〇	六、三三〇、〇〇〇	六、三三〇、〇〇〇	六、三三〇、〇〇〇	六、三三〇、〇〇〇	六、三三〇、〇〇〇	六、三三〇、〇〇〇	六、三三〇、〇〇〇	六、三三〇、〇〇〇	六、三三〇、〇〇〇	六、三三〇、〇〇〇	六、三三〇、〇〇〇	六、三三〇、〇〇〇	六、三三〇、〇〇〇	六、三三〇、〇〇〇	六、三三〇、〇〇〇	六、三三〇、〇〇〇	六、三三〇、〇〇〇	六、三三〇、〇〇〇	六、三三〇、〇〇〇	六、三三〇、〇〇〇	六、三三〇、〇〇〇	六、三三〇、〇〇〇
一、二七、八〇、一〇五	一、二七、八〇、一〇五	六、三三〇、〇〇〇	六、三三〇、〇〇〇	六、三三〇、〇〇〇	六、三三〇、〇〇〇	六、三三〇、〇〇〇	六、三三〇、〇〇〇	六、三三〇、〇〇〇	六、三三〇、〇〇〇	六、三三〇、〇〇〇	六、三三〇、〇〇〇	六、三三〇、〇〇〇	六、三三〇、〇〇〇	六、三三〇、〇〇〇	六、三三〇、〇〇〇	六、三三〇、〇〇〇	六、三三〇、〇〇〇	六、三三〇、〇〇〇	六、三三〇、〇〇〇	六、三三〇、〇〇〇	六、三三〇、〇〇〇	六、三三〇、〇〇〇	六、三三〇、〇〇〇
六、三三〇、〇〇〇	六、三三〇、〇〇〇	六、三三〇、〇〇〇	六、三三〇、〇〇〇	六、三三〇、〇〇〇	六、三三〇、〇〇〇	六、三三〇、〇〇〇	六、三三〇、〇〇〇	六、三三〇、〇〇〇	六、三三〇、〇〇〇	六、三三〇、〇〇〇	六、三三〇、〇〇〇	六、三三〇、〇〇〇	六、三三〇、〇〇〇	六、三三〇、〇〇〇	六、三三〇、〇〇〇	六、三三〇、〇〇〇	六、三三〇、〇〇〇	六、三三〇、〇〇〇	六、三三〇、〇〇〇	六、三三〇、〇〇〇	六、三三〇、〇〇〇	六、三三〇、〇〇〇	六、三三〇、〇〇〇

總計	沖繩	區		地方
		鹿兒島	宮崎	
五八八,九三二・二二七	五八八,九三二・二二七	一,三七三,三九五	一,三七三,三九五	租賣
		八,七三九,九三九	八,七三九,九三九	稅
		五〇〇,五七	五〇〇,五七	徵收費
		一九一,六四	一九一,六四	百分比例
		三,六四一,七〇六	三,六四一,七〇六	租菓
		二,八二七,三三四	二,八二七,三三四	稅
		六,七七六,六六	六,七七六,六六	徵收費
		一,八六〇,九	一,八六〇,九	百分比例
五八八,九三二・二二七	五八八,九三二・二二七	六六,三三〇,三三三	六六,三三〇,三三三	租菓
		六,一五二,八四九・一八	六,一五二,八四九・一八	稅
		九,五〇二,九三二・一	九,五〇二,九三二・一	徵收費
		一,五〇四,四五	一,五〇四,四五	百分比例

明治二十五年租稅及徵收費地方別比較表

其六

地方	租稅		徵收費		百分比例	
	租	稅	徵收	費	百分比例	百分比例
東京	八,七三九,九三九	一,三七三,三九五	一,九五六,一七	一,九五六,一七	二二,二一七	二二,二一七
神奈川	三,二〇,六六三・三〇〇	三,二〇,六六三・三〇〇	三,一八四,六七三	三,一八四,六七三	一五,一一六	一五,一一六
埼玉	一,一〇,九〇一・〇〇〇	一,一〇,九〇一・〇〇〇	一,一三〇,九四四	一,一三〇,九四四	一七,三三二	一七,三三二
千葉	一,九四三,九九〇	一,九四三,九九〇	二,六九八,八六〇	二,六九八,八六〇	二二,五九六	二二,五九六
茨城	一,〇七,〇〇一・〇〇〇	一,〇七,〇〇一・〇〇〇	一,三三三,五七七	一,三三三,五七七	一〇,七二七	一〇,七二七
栃木	一,〇七,〇〇一・〇〇〇	一,〇七,〇〇一・〇〇〇	一,二二二,六八一	一,二二二,六八一	三〇,六六七	三〇,六六七
群馬	一,三三,八七三・三三三	一,三三,八七三・三三三	一,三三〇,五八〇	一,三三〇,五八〇	一五,七七三	一五,七七三
長野	一,九,九二八・七五五	一,九,九二八・七五五	一,三九八,八六三	一,三九八,八六三	七,三九〇	七,三九〇
山梨	三,〇〇六・一七〇	三,〇〇六・一七〇	一,三三八,八六三	一,三三八,八六三	六,四九六	六,四九六
靜岡	一,五,六三〇・〇〇〇	一,五,六三〇・〇〇〇	一,二八〇,二七六	一,二八〇,二七六	一七,九三二	一七,九三二
愛知	二〇,六九八・〇八〇	二〇,六九八・〇八〇	一,三三三,二二六	一,三三三,二二六	六,三三七	六,三三七
三重	一,四,一〇〇・六五〇	一,四,一〇〇・六五〇	一,八四七,〇七〇	一,八四七,〇七〇	一三,〇六二	一三,〇六二

地方	租稅		徵收費		百分比例	
	租	稅	徵收	費	百分比例	百分比例
岐阜	一〇,三三三,三三三	一〇,三三三,三三三	六,四四四,〇〇〇	六,四四四,〇〇〇	九,一〇六	九,一〇六
滋賀	九,一〇〇,〇〇〇	九,一〇〇,〇〇〇	一,一〇〇,〇〇〇	一,一〇〇,〇〇〇	一三,〇〇〇	一三,〇〇〇
石川	七,〇〇七,〇〇〇	七,〇〇七,〇〇〇	一,三〇〇,〇〇〇	一,三〇〇,〇〇〇	一八,九九六	一八,九九六
富山	一,〇〇〇,〇〇〇	一,〇〇〇,〇〇〇	一,〇〇〇,〇〇〇	一,〇〇〇,〇〇〇	一〇,〇〇〇	一〇,〇〇〇
福井	一,〇〇〇,〇〇〇	一,〇〇〇,〇〇〇	一,〇〇〇,〇〇〇	一,〇〇〇,〇〇〇	一〇,〇〇〇	一〇,〇〇〇
新潟	一,〇〇〇,〇〇〇	一,〇〇〇,〇〇〇	一,〇〇〇,〇〇〇	一,〇〇〇,〇〇〇	一〇,〇〇〇	一〇,〇〇〇
宮城	一,〇〇〇,〇〇〇	一,〇〇〇,〇〇〇	一,〇〇〇,〇〇〇	一,〇〇〇,〇〇〇	一〇,〇〇〇	一〇,〇〇〇
山形	一,〇〇〇,〇〇〇	一,〇〇〇,〇〇〇	一,〇〇〇,〇〇〇	一,〇〇〇,〇〇〇	一〇,〇〇〇	一〇,〇〇〇
秋田	一,〇〇〇,〇〇〇	一,〇〇〇,〇〇〇	一,〇〇〇,〇〇〇	一,〇〇〇,〇〇〇	一〇,〇〇〇	一〇,〇〇〇
岩手	一,〇〇〇,〇〇〇	一,〇〇〇,〇〇〇	一,〇〇〇,〇〇〇	一,〇〇〇,〇〇〇	一〇,〇〇〇	一〇,〇〇〇
青森	一,〇〇〇,〇〇〇	一,〇〇〇,〇〇〇	一,〇〇〇,〇〇〇	一,〇〇〇,〇〇〇	一〇,〇〇〇	一〇,〇〇〇
本州北區	六,七四三,八九五	六,七四三,八九五	一,一三三,〇〇〇	一,一三三,〇〇〇	一六,六六七	一六,六六七
本州西區	三,二〇,六六三・三〇〇	三,二〇,六六三・三〇〇	三,一八四,六七三	三,一八四,六七三	一五,一一六	一五,一一六
京都	三,二〇,六六三・三〇〇	三,二〇,六六三・三〇〇	三,一八四,六七三	三,一八四,六七三	一五,一一六	一五,一一六
大阪	七,九八八,六四〇	七,九八八,六四〇	三,八〇六,五七三	三,八〇六,五七三	四七,六六五	四七,六六五
奈良	六,六八九,五八三	六,六八九,五八三	一,四一三,一三二	一,四一三,一三二	二一,一五四	二一,一五四
和歌山	七,五八七,八七〇	七,五八七,八七〇	一,一七〇,〇〇〇	一,一七〇,〇〇〇	一六,七九〇	一六,七九〇
兵庫	二,八四三,三三七	二,八四三,三三七	一,八五〇,三三三	一,八五〇,三三三	一八,九六八	一八,九六八
岡山	一,〇,八九四・三三三	一,〇,八九四・三三三	一,八五〇,三三三	一,八五〇,三三三	一八,九六八	一八,九六八
廣島	一,四,七九〇・〇〇〇	一,四,七九〇・〇〇〇	一,四七〇,〇〇〇	一,四七〇,〇〇〇	一七,五〇七	一七,五〇七
山口	九,五七八・〇七〇	九,五七八・〇七〇	二,四六六,一八四	二,四六六,一八四	二五,七四八	二五,七四八
山梨	六,六三四,九四二	六,六三四,九四二	九,九四四,一〇〇	九,九四四,一〇〇	一四,七九二	一四,七九二
鳥取	三,三六〇,二七六	三,三六〇,二七六	五〇九,六七九	五〇九,六七九	一五,一六八	一五,一六八
島根	九,九五五,九五七	九,九五五,九五七	一,三三三,二二六	一,三三三,二二六	一三,〇六二	一三,〇六二
四國	九,九五五,九五七	九,九五五,九五七	一,三三三,二二六	一,三三三,二二六	一三,〇六二	一三,〇六二

地方	租車		租銃		免收許		百分比例
	租	稅	租	稅	免收	許費	
和歌山	七,四四三,三三〇	一,九七〇,七三〇	一,七四八,七五〇	一,七四八,七五〇	六,九九一	一,四七〇,〇〇〇	三七.六九
兵庫	三,七八四,二七六	六,四六六,六一五	三,三三三,〇〇〇	三,三三三,〇〇〇	一,四七〇,〇〇〇	一,四七〇,〇〇〇	四三.四三
岡山	一,六一一,一〇〇	三,八五七,二八五	三,〇〇〇,〇〇〇	三,〇〇〇,〇〇〇	二,八六七,三三三	一,四七〇,〇〇〇	九二.五七
廣島	一,一〇八,三〇〇	三,六四四,六三四	一,一〇八,三〇〇	一,一〇八,三〇〇	一,〇四四,六三三	一,〇四四,六三三	一三.二六
山口	三,三六六,三三三	一,三三七,〇〇〇	一,九三三,八〇〇	一,九三三,八〇〇	八,六九五	一,〇四四,六三三	四〇.四七
島根	三,三三三,三三三	一,三三七,〇〇〇	一,一〇八,三〇〇	一,一〇八,三〇〇	六,七九六	一,〇四四,六三三	一三.八〇
鳥取	三,三三三,三三三	一,三三七,〇〇〇	一,一〇八,三〇〇	一,一〇八,三〇〇	六,七九六	一,〇四四,六三三	一三.八〇
德島	一,一〇八,三〇〇	三,三三三,三三三	一,一〇八,三〇〇	一,一〇八,三〇〇	一,〇四四,六三三	一,〇四四,六三三	〇.三三
香川	一,一〇八,三〇〇	三,三三三,三三三	一,一〇八,三〇〇	一,一〇八,三〇〇	一,〇四四,六三三	一,〇四四,六三三	〇.三三
愛媛	一,一〇八,三〇〇	三,三三三,三三三	一,一〇八,三〇〇	一,一〇八,三〇〇	一,〇四四,六三三	一,〇四四,六三三	〇.三三
高知	一,一〇八,三〇〇	三,三三三,三三三	一,一〇八,三〇〇	一,一〇八,三〇〇	一,〇四四,六三三	一,〇四四,六三三	〇.三三
長崎	一,一〇八,三〇〇	三,三三三,三三三	一,一〇八,三〇〇	一,一〇八,三〇〇	一,〇四四,六三三	一,〇四四,六三三	〇.三三
佐賀	一,一〇八,三〇〇	三,三三三,三三三	一,一〇八,三〇〇	一,一〇八,三〇〇	一,〇四四,六三三	一,〇四四,六三三	〇.三三
福岡	一,一〇八,三〇〇	三,三三三,三三三	一,一〇八,三〇〇	一,一〇八,三〇〇	一,〇四四,六三三	一,〇四四,六三三	〇.三三
熊本	一,一〇八,三〇〇	三,三三三,三三三	一,一〇八,三〇〇	一,一〇八,三〇〇	一,〇四四,六三三	一,〇四四,六三三	〇.三三
大分	一,一〇八,三〇〇	三,三三三,三三三	一,一〇八,三〇〇	一,一〇八,三〇〇	一,〇四四,六三三	一,〇四四,六三三	〇.三三
熊本	一,一〇八,三〇〇	三,三三三,三三三	一,一〇八,三〇〇	一,一〇八,三〇〇	一,〇四四,六三三	一,〇四四,六三三	〇.三三
宮崎	一,一〇八,三〇〇	三,三三三,三三三	一,一〇八,三〇〇	一,一〇八,三〇〇	一,〇四四,六三三	一,〇四四,六三三	〇.三三
鹿児島	一,一〇八,三〇〇	三,三三三,三三三	一,一〇八,三〇〇	一,一〇八,三〇〇	一,〇四四,六三三	一,〇四四,六三三	〇.三三
鹿兒島	一,一〇八,三〇〇	三,三三三,三三三	一,一〇八,三〇〇	一,一〇八,三〇〇	一,〇四四,六三三	一,〇四四,六三三	〇.三三
九州計	七,二二一,一七三	一三,一八〇,〇七三	一八,一四四	一〇,二七五,〇〇〇	二,六四一,八八一	二,六四一,八八一	二二.九九
沖繩計	七,二二一,一七三	一三,一八〇,〇七三	一八,一四四	一〇,二七五,〇〇〇	二,六四一,八八一	二,六四一,八八一	二二.九九
總計	七,二二一,一七三	一三,一八〇,〇七三	一八,一四四	一〇,二七五,〇〇〇	二,六四一,八八一	二,六四一,八八一	二二.九九

備考
一銃獵稅ハ登記印紙ヲ以テ納付シタルモノヲ合セテ稅額ヲ算定セリ

明治二十五年租稅及徵收費地方別比較表 其八

地方	租馬		租米		會所		百分比例
	租	稅	租	稅	徵收	費	
東京	五,八二六,〇〇〇	一,九一〇,〇〇〇	三,三〇〇,〇〇〇	三,三〇〇,〇〇〇	七,五五六	七,五五六	〇.〇三三
神奈川	五,八二六,〇〇〇	一,九一〇,〇〇〇	三,三〇〇,〇〇〇	三,三〇〇,〇〇〇	七,五五六	七,五五六	〇.〇三三
埼玉	五,八二六,〇〇〇	一,九一〇,〇〇〇	三,三〇〇,〇〇〇	三,三〇〇,〇〇〇	七,五五六	七,五五六	〇.〇三三
千葉	五,八二六,〇〇〇	一,九一〇,〇〇〇	三,三〇〇,〇〇〇	三,三〇〇,〇〇〇	七,五五六	七,五五六	〇.〇三三
茨城	五,八二六,〇〇〇	一,九一〇,〇〇〇	三,三〇〇,〇〇〇	三,三〇〇,〇〇〇	七,五五六	七,五五六	〇.〇三三
栃木	五,八二六,〇〇〇	一,九一〇,〇〇〇	三,三〇〇,〇〇〇	三,三〇〇,〇〇〇	七,五五六	七,五五六	〇.〇三三
群馬	五,八二六,〇〇〇	一,九一〇,〇〇〇	三,三〇〇,〇〇〇	三,三〇〇,〇〇〇	七,五五六	七,五五六	〇.〇三三
長野	五,八二六,〇〇〇	一,九一〇,〇〇〇	三,三〇〇,〇〇〇	三,三〇〇,〇〇〇	七,五五六	七,五五六	〇.〇三三
山梨	五,八二六,〇〇〇	一,九一〇,〇〇〇	三,三〇〇,〇〇〇	三,三〇〇,〇〇〇	七,五五六	七,五五六	〇.〇三三
静岡	五,八二六,〇〇〇	一,九一〇,〇〇〇	三,三〇〇,〇〇〇	三,三〇〇,〇〇〇	七,五五六	七,五五六	〇.〇三三
愛知	五,八二六,〇〇〇	一,九一〇,〇〇〇	三,三〇〇,〇〇〇	三,三〇〇,〇〇〇	七,五五六	七,五五六	〇.〇三三
三重	五,八二六,〇〇〇	一,九一〇,〇〇〇	三,三〇〇,〇〇〇	三,三〇〇,〇〇〇	七,五五六	七,五五六	〇.〇三三
岐阜	五,八二六,〇〇〇	一,九一〇,〇〇〇	三,三〇〇,〇〇〇	三,三〇〇,〇〇〇	七,五五六	七,五五六	〇.〇三三
滋賀	五,八二六,〇〇〇	一,九一〇,〇〇〇	三,三〇〇,〇〇〇	三,三〇〇,〇〇〇	七,五五六	七,五五六	〇.〇三三
福井	五,八二六,〇〇〇	一,九一〇,〇〇〇	三,三〇〇,〇〇〇	三,三〇〇,〇〇〇	七,五五六	七,五五六	〇.〇三三
石川	五,八二六,〇〇〇	一,九一〇,〇〇〇	三,三〇〇,〇〇〇	三,三〇〇,〇〇〇	七,五五六	七,五五六	〇.〇三三
富山	五,八二六,〇〇〇	一,九一〇,〇〇〇	三,三〇〇,〇〇〇	三,三〇〇,〇〇〇	七,五五六	七,五五六	〇.〇三三
本州中區	五,八二六,〇〇〇	一,九一〇,〇〇〇	三,三〇〇,〇〇〇	三,三〇〇,〇〇〇	七,五五六	七,五五六	〇.〇三三

地方	牛馬賣買免許		米商會所	地方	
	租稅	徵收費			
本州北區	青森 八五〇・六〇〇	三三三・八四九	租稅 三〇・六七一	徵收費 一・一〇六	百分比例 〇・三七
福島	一・九九九・一〇〇	四九〇・二二四	租稅 一四七・六〇	徵收費 三・九四	百分比例 〇・二七
宮城	一・四八五・二〇〇	一七四・七六三	租稅 三〇・六七一	徵收費 一・一〇六	百分比例 〇・三七
山形	一・三六五・四六三	二七九・〇一〇	租稅 三〇・六七一	徵收費 一・一〇六	百分比例 〇・三七
秋田	一・四〇〇・八四四	五一一・六一八	租稅 三〇・六七一	徵收費 一・一〇六	百分比例 〇・三七
岩手	二・四七三・三〇〇	四八四・六〇九	租稅 一・九六〇	徵收費 一・四〇〇	百分比例 〇・〇四
本州西區	德島 七六七・〇二七	一八四・四七七	租稅 二・九四六	徵收費 二・五二	百分比例 〇・〇八
香川	八九三・三〇〇	一七三・三三三	租稅 一・九四二	徵收費 一・〇一	百分比例 〇・〇七
愛媛	一・九〇三・七〇〇	四〇〇・一一三	租稅 二・七〇八	徵收費 一・〇一	百分比例 〇・〇七
高知	一・七九八・八〇〇	三三三・四六六	租稅 二・七〇八	徵收費 一・〇一	百分比例 〇・〇七
本州東區	京都 一・四七三・三〇〇	三九七・三三七	租稅 五・七〇八	徵收費 四・九四	百分比例 〇・七八
大阪	九三三・六〇〇	二四七・七〇一	租稅 六・六一	徵收費 三・三三	百分比例 〇・〇五
奈良	四三三・一〇〇〇	一一一・一〇一	租稅 六・六一	徵收費 三・三三	百分比例 〇・〇五
和歌山	一・三〇六・三〇〇	四三六・八一	租稅 六・六一	徵收費 三・三三	百分比例 〇・〇五
兵庫	四二六・八〇〇〇	六九三・三三〇	租稅 六・六一	徵收費 三・三三	百分比例 〇・〇五
岡山	三・一三三・三〇〇	六九三・三三〇	租稅 六・六一	徵收費 三・三三	百分比例 〇・〇五
廣島	三・八三三・一八三	六八一・六四三	租稅 六・六一	徵收費 三・三三	百分比例 〇・〇五
山口	三・八三三・一八三	六八一・六四三	租稅 六・六一	徵收費 三・三三	百分比例 〇・〇五
島根	一・九〇〇・〇〇〇	四八四・六〇九	租稅 二・〇八九	徵收費 一・〇一	百分比例 〇・〇七
鳥取	一・一三四・〇〇〇	三三三・四六六	租稅 一・九四二	徵收費 一・〇一	百分比例 〇・〇七
四國區	德島 七六七・〇二七	一八四・四七七	租稅 二・九四六	徵收費 二・五二	百分比例 〇・〇八
香川	八九三・三〇〇	一七三・三三三	租稅 一・九四二	徵收費 一・〇一	百分比例 〇・〇七
愛媛	一・九〇三・七〇〇	四〇〇・一一三	租稅 二・七〇八	徵收費 一・〇一	百分比例 〇・〇七
高知	一・七九八・八〇〇	三三三・四六六	租稅 二・七〇八	徵收費 一・〇一	百分比例 〇・〇七

明治二十五年租稅及徵收費地方別比較表

其九

地方	牛馬賣買免許		米商會所	地方	
	租稅	徵收費			
九州區	長崎 一・五五六・六〇〇	二二四・七五三	租稅 一・五〇六	徵收費 〇・六五	百分比例 〇・一〇
佐賀	八三四・九〇〇	一七三・四四一	租稅 一・九〇八	徵收費 一・〇一	百分比例 〇・〇七
福岡	二・七一一・六〇〇	四〇〇・一一三	租稅 六・三〇〇	徵收費 一・〇一	百分比例 〇・〇七
熊本	三・二八三・二〇〇	六〇〇・三〇三	租稅 一・八三三	徵收費 一・〇一	百分比例 〇・〇七
大分	二・七六三・五八二	九四一・四三三	租稅 三・四〇一	徵收費 一・〇一	百分比例 〇・〇七
宮崎	一・七三三・〇〇〇	二八七・六七一	租稅 一・六五九	徵收費 一・〇一	百分比例 〇・〇七
鹿兒島	二・三三三・一〇〇	三六一・四五六	租稅 二・五九二	徵收費 一・〇一	百分比例 〇・〇七
沖繩	七三三・一四〇・二二五	一五四・九八〇・六二	租稅 一・六六	徵收費 一・五五	百分比例 〇・一〇
總計	七三三・一四〇・二二五	一五四・九八〇・六二	租稅 一・六六	徵收費 一・五五	百分比例 〇・一〇
本州	東京 一・四七三・三〇〇	三九七・三三七	租稅 五・七〇八	徵收費 四・九四	百分比例 〇・七八
神奈川	九三三・六〇〇	二四七・七〇一	租稅 六・六一	徵收費 三・三三	百分比例 〇・〇五
埼玉	一・三〇六・三〇〇	四三六・八一	租稅 六・六一	徵收費 三・三三	百分比例 〇・〇五
千葉	一・四〇〇・八四四	五一一・六一八	租稅 三〇・六七一	徵收費 一・一〇六	百分比例 〇・三七
茨城	一・三六五・四六三	二七九・〇一〇	租稅 三〇・六七一	徵收費 一・一〇六	百分比例 〇・三七
栃木	一・四八五・二〇〇	一七四・七六三	租稅 三〇・六七一	徵收費 一・一〇六	百分比例 〇・三七
群馬	一・三六五・四六三	二七九・〇一〇	租稅 三〇・六七一	徵收費 一・一〇六	百分比例 〇・三七
長野	一・四〇〇・八四四	五一一・六一八	租稅 三〇・六七一	徵收費 一・一〇六	百分比例 〇・三七
山梨	一・三六五・四六三	二七九・〇一〇	租稅 三〇・六七一	徵收費 一・一〇六	百分比例 〇・三七
群馬	一・三六五・四六三	二七九・〇一〇	租稅 三〇・六七一	徵收費 一・一〇六	百分比例 〇・三七
長野	一・四〇〇・八四四	五一一・六一八	租稅 三〇・六七一	徵收費 一・一〇六	百分比例 〇・三七
山梨	一・三六五・四六三	二七九・〇一〇	租稅 三〇・六七一	徵收費 一・一〇六	百分比例 〇・三七
群馬	一・三六五・四六三	二七九・〇一〇	租稅 三〇・六七一	徵收費 一・一〇六	百分比例 〇・三七
栃木	一・四〇〇・八四四	五一一・六一八	租稅 三〇・六七一	徵收費 一・一〇六	百分比例 〇・三七
茨城	一・三六五・四六三	二七九・〇一〇	租稅 三〇・六七一	徵收費 一・一〇六	百分比例 〇・三七
千葉	一・四〇〇・八四四	五一一・六一八	租稅 三〇・六七一	徵收費 一・一〇六	百分比例 〇・三七
埼玉	一・三〇六・三〇〇	四三六・八一	租稅 六・六一	徵收費 三・三三	百分比例 〇・〇五
神奈川	九三三・六〇〇	二四七・七〇一	租稅 六・六一	徵收費 三・三三	百分比例 〇・〇五
東京	一・四七三・三〇〇	三九七・三三七	租稅 五・七〇八	徵收費 四・九四	百分比例 〇・七八

地方	租式	取引所	租稅	租度	稅量	徵收	衡費	稅	百分比例
靜岡					六五・四八五		一一・〇〇〇	〇・一〇〇	〇・一〇〇
愛知					一八・二五九		一・〇〇〇	〇・〇〇〇	〇・〇〇〇
三重					七五・〇〇三		一・〇〇〇	〇・〇〇〇	〇・〇〇〇
岐阜					一一・一七七		一・〇〇〇	〇・〇〇〇	〇・〇〇〇
滋賀					三三・三九六		一・〇〇〇	〇・〇〇〇	〇・〇〇〇
福井					三三・三九六		一・〇〇〇	〇・〇〇〇	〇・〇〇〇
石川					三三・三九六		一・〇〇〇	〇・〇〇〇	〇・〇〇〇
富山					三三・三九六		一・〇〇〇	〇・〇〇〇	〇・〇〇〇
本州北區					六三・七六四		一・〇〇〇	〇・一〇〇	〇・一〇〇
新潟					一一・一七七		一・〇〇〇	〇・〇〇〇	〇・〇〇〇
福島					三三・三九六		一・〇〇〇	〇・〇〇〇	〇・〇〇〇
宮城					三三・三九六		一・〇〇〇	〇・〇〇〇	〇・〇〇〇
山形					三三・三九六		一・〇〇〇	〇・〇〇〇	〇・〇〇〇
秋田					三三・三九六		一・〇〇〇	〇・〇〇〇	〇・〇〇〇
岩手					三三・三九六		一・〇〇〇	〇・〇〇〇	〇・〇〇〇
青森					三三・三九六		一・〇〇〇	〇・〇〇〇	〇・〇〇〇
本州西區					一・九六六・四九九		一・〇〇〇	〇・一〇〇	〇・一〇〇
京都					三三・三九六		一・〇〇〇	〇・〇〇〇	〇・〇〇〇
大阪					三三・三九六		一・〇〇〇	〇・〇〇〇	〇・〇〇〇
奈良					三三・三九六		一・〇〇〇	〇・〇〇〇	〇・〇〇〇
和歌山					三三・三九六		一・〇〇〇	〇・〇〇〇	〇・〇〇〇
兵衛					三三・三九六		一・〇〇〇	〇・〇〇〇	〇・〇〇〇
廣島					三三・三九六		一・〇〇〇	〇・〇〇〇	〇・〇〇〇
本州西區					一・九六六・四九九		一・〇〇〇	〇・一〇〇	〇・一〇〇

地方	租式	取引所	租稅	租度	稅量	徵收	衡費	稅	百分比例
山形					二・一八九		〇・〇〇〇	〇・〇〇〇	〇・〇〇〇
島根					一・九三三		一・〇〇〇	〇・〇〇〇	〇・〇〇〇
山口					八・〇三六		〇・八六九	〇・一〇〇	〇・一〇〇
本州四區					九七・八一八		〇・七三三	〇・〇〇〇	〇・〇〇〇
徳島					六五・〇五六		〇・八〇六	〇・〇一三	〇・〇一三
香川					一・九〇〇		〇・三三八	〇・〇一六	〇・〇一六
愛媛					二・一六五		一・〇五九	〇・〇四二	〇・〇四二
高知					三三・三九六		一・〇〇〇	〇・〇〇〇	〇・〇〇〇
本州九區					三三・三九六		一・〇〇〇	〇・一〇〇	〇・一〇〇
長崎					三三・三九六		一・〇〇〇	〇・〇〇〇	〇・〇〇〇
福岡					三三・三九六		一・〇〇〇	〇・〇〇〇	〇・〇〇〇
佐賀					三三・三九六		一・〇〇〇	〇・〇〇〇	〇・〇〇〇
熊本					三三・三九六		一・〇〇〇	〇・〇〇〇	〇・〇〇〇
大分					三三・三九六		一・〇〇〇	〇・〇〇〇	〇・〇〇〇
宮崎					三三・三九六		一・〇〇〇	〇・〇〇〇	〇・〇〇〇
鹿兒島					三三・三九六		一・〇〇〇	〇・〇〇〇	〇・〇〇〇
九州計					三三・三九六		一・〇〇〇	〇・一〇〇	〇・一〇〇
沖繩					三三・三九六		一・〇〇〇	〇・〇〇〇	〇・〇〇〇
總計					三三・三九六		一・〇〇〇	〇・一〇〇	〇・一〇〇

備考

一青森縣ニ於テ度量衡稅ニ高歩合ヲ見ルハ其收入額僅少ナルト滯納處分ヲ決行セシモノアルニ因ル

明治二十五年租稅及徵收費地方別比較表

其十

地方	訴訟用印紙料		登記稅		徵收印紙料	
	租	稅	租	稅	徵收	料
九州						
長崎	九,二〇一・八八五	二七・三九九	二五,七九六・一六〇	三二・七八三	三二・七八三	一・〇〇九
佐賀	四,一五七・〇〇七	〇・一九六	二四,二八〇・七二七	〇・二二二	三三・七九〇	一・〇六一
福岡	一一,〇二九・五五〇	一一・七七一	五七,三三三・〇七三	三三・九九九	三三・九九九	〇・四〇二
熊本	一〇,五一一・八三〇	一六・三二二	五八,八九九・四五〇	二四・七九七	二四・七九七	〇・四〇二
大分	五,一八〇・〇五〇	二七・一三五	一四,六六六・三三〇	一四・九二九	一四・九二九	〇・四〇二
熊本	三,三六四・九二五	一四・八七四	一四,九三九・〇五八	一四・九三九	一四・九三九	〇・四〇二
鹿兒島	三,九六六・四三〇	一四・四九二	二四,九二九・二五六	一四・九二九	二四,九二九	一・〇一七
計	三六,七六六・三三三	九三・三五五	一五三,〇〇〇・七五五	一四・四〇八	一八,五〇三・七八〇	一・二〇九
沖繩	六,七九八・三三〇	六四・九七五	八六・二九六	八六・二九六	五三・七九四	六・三〇〇
計	三六,八三三・〇六三	一五八・九三〇	一五三,〇八七・〇五〇	一五・二七四	一八,〇四一・一七四	一・二四四

備考
 一長崎縣島廳ニ屬スル登記印紙料及訴訟用印紙料ノ收入額ハ其區分ナキニヨリ暫ク之レカ總額ニ付テ其割合ヲ表出セリ

明治二十五年租稅及徵收費地方別比較表 其十二

地方	計		
	租	稅	徵收費
東京	二〇,四八五・一四一	六二・五三三	六二・五三三
神奈川	一一,一四九・九七六	四〇・二九八	四〇・二九八
千葉	一〇,九九五・〇三六	三三・九五四	三三・九五四
計	四二,六二九・一五三	一三六・八二六	一三六・八二六

州	本州					中州					本州													
	茨城	栃馬	群馬	長野	山梨	静岡	愛知	三重	岐阜	滋賀	福井	石川	富山	新潟	福島	宮城	山形	秋田	岩手	青森	大坂	京都	奈良	和歌山
租	一,九四八・二二七	一,三三三・〇三〇	一,三三三・〇三〇	一,三三三・〇三〇	一,三三三・〇三〇	一,三三三・〇三〇	一,三三三・〇三〇	一,三三三・〇三〇	一,三三三・〇三〇	一,三三三・〇三〇	一,三三三・〇三〇	一,三三三・〇三〇	一,三三三・〇三〇	一,三三三・〇三〇	一,三三三・〇三〇	一,三三三・〇三〇	一,三三三・〇三〇	一,三三三・〇三〇	一,三三三・〇三〇	一,三三三・〇三〇	一,三三三・〇三〇	一,三三三・〇三〇	一,三三三・〇三〇	一,三三三・〇三〇
稅	二,九二二・七六二	二,九二二・七六二	二,九二二・七六二	二,九二二・七六二	二,九二二・七六二	二,九二二・七六二	二,九二二・七六二	二,九二二・七六二	二,九二二・七六二	二,九二二・七六二	二,九二二・七六二	二,九二二・七六二	二,九二二・七六二	二,九二二・七六二	二,九二二・七六二	二,九二二・七六二	二,九二二・七六二	二,九二二・七六二	二,九二二・七六二	二,九二二・七六二	二,九二二・七六二	二,九二二・七六二	二,九二二・七六二	二,九二二・七六二
徵收費	二,九二二・七六二	二,九二二・七六二	二,九二二・七六二	二,九二二・七六二	二,九二二・七六二	二,九二二・七六二	二,九二二・七六二	二,九二二・七六二	二,九二二・七六二	二,九二二・七六二	二,九二二・七六二	二,九二二・七六二	二,九二二・七六二	二,九二二・七六二	二,九二二・七六二	二,九二二・七六二	二,九二二・七六二	二,九二二・七六二	二,九二二・七六二	二,九二二・七六二	二,九二二・七六二	二,九二二・七六二	二,九二二・七六二	二,九二二・七六二
百分比	二・二七	二・二七	二・二七	二・二七	二・二七	二・二七	二・二七	二・二七	二・二七	二・二七	二・二七	二・二七	二・二七	二・二七	二・二七	二・二七	二・二七	二・二七	二・二七	二・二七	二・二七	二・二七	二・二七	二・二七

地方	俸給及諸給		修繕費	分納處	旅費	雜給	應費	計
	元	角						
本州北區	青森	六,八八四・一四七	一八・五九八	三,四二二	一,一三三	八,一四〇・三三	三,四四五・七九	一九,一〇三・四一
山形	七,七〇六・二二二	三・六七五	〇・六〇〇	六,四九〇	八〇〇・〇六	三,八八二・六〇	一,七七八・九二八	九,一六一・九六〇
秋田	六,二五五・二五八	〇・六二九	〇・六二九	八〇〇・〇六	三,九〇九・〇〇	三,七七四・八一	一,〇四五・五七二	一〇,四三六・八八二
岩手	七,七七四・五六三	七・一八七	三,四二二	一〇,七九四・四四三	三,九三〇・三〇	三,九三〇・三〇	一,〇四九・三五三	一〇,五四四・八七八
宮城	六,一六八・七三六	一・八五九八	〇・六〇〇	三,四二二	一,一三三	八,一四〇・三三	三,四四五・七九	一九,一〇三・四一
本州西區	京都	七,三三六・八三七	一・三三七三	一,三三六	六,一六七・二二	八,一四〇・三三	三,四四五・七九	一九,一〇三・四一
大阪	六,八四八・九六五	〇・五七九	〇・八一九	三,三三三・三三	三,八八二・六〇	三,八八二・六〇	一,七七八・九二八	九,一六一・九六〇
奈良	四,七九九・一九三	一・〇五八	二,〇五三	三,三三三・三三	三,九〇九・〇〇	三,七七四・八一	一,〇四五・五七二	一〇,四三六・八八二
和歌山	五,三六〇・一四五	一・〇五八	一,〇五三	六,五二〇・一五	三,三三三・三三	三,九〇九・〇〇	一,〇四九・三五三	一〇,五四四・八七八
兵庫	一,一〇〇・四八一	一・一四七三	五,三三三	二,一八九〇・六五	三,三三三・三三	三,九〇九・〇〇	一,〇四九・三五三	一〇,五四四・八七八
岡山	一,〇〇一・九一一	一・一四七三	五,三三三	二,一八九〇・六五	三,三三三・三三	三,九〇九・〇〇	一,〇四九・三五三	一〇,五四四・八七八
廣島	九,九二二・九四六	一・〇五八	一,〇五三	六,五二〇・一五	三,三三三・三三	三,九〇九・〇〇	一,〇四九・三五三	一〇,五四四・八七八
山口	六,七四七・〇七四	一・〇五八	一,〇五三	六,五二〇・一五	三,三三三・三三	三,九〇九・〇〇	一,〇四九・三五三	一〇,五四四・八七八
島根	六,七四七・〇七四	一・〇五八	一,〇五三	六,五二〇・一五	三,三三三・三三	三,九〇九・〇〇	一,〇四九・三五三	一〇,五四四・八七八
鳥取	五,三三三・三三三	一・〇五八	一,〇五三	六,五二〇・一五	三,三三三・三三	三,九〇九・〇〇	一,〇四九・三五三	一〇,五四四・八七八
四國區	徳島	六,九六三・二五四	一・八〇八	二,四二二	六,一六七・二二	八,一四〇・三三	三,四四五・七九	一九,一〇三・四一
香川	五,四〇五・五二八	〇・二六五	一,三三三	四,四〇六・六一	三,三三三・三三	三,九〇九・〇〇	一,〇四九・三五三	一〇,五四四・八七八
愛媛	六,九二七・三二五	一・三三三	一,三三三	六,四六二・二五	三,三三三・三三	三,九〇九・〇〇	一,〇四九・三五三	一〇,五四四・八七八
高知	六,五八八・八五〇	一・三三三	一,三三三	六,四六二・二五	三,三三三・三三	三,九〇九・〇〇	一,〇四九・三五三	一〇,五四四・八七八
九州區	佐賀	五,九八四・五九一	五・〇六六	一・八五七	七,一五六・九	三,三三三・三三	三,九〇九・〇〇	一〇,五四四・八七八
長崎	三,三三三・三三三	一・八五七	一,八五七	五,一三七・二	三,三三三・三三	三,九〇九・〇〇	一,〇四九・三五三	一〇,五四四・八七八
熊本	六,一五五・一三六	一・四八〇	一,四八〇	八,一四〇・三三	三,三三三・三三	三,九〇九・〇〇	一,〇四九・三五三	一〇,五四四・八七八

州區	計	沖繩	總計	本州		四國		九州	
				元	角	元	角	元	角
福岡	七,七〇三・二〇五	三,三三三・三三〇	三,三三三・三三〇	一〇,四三六・八八二	一,〇四九・三五三	一〇,四三六・八八二	一,〇四九・三五三	一〇,四三六・八八二	一,〇四九・三五三
熊本	五,七二二・九三三	三,三三三・三三〇	三,三三三・三三〇	九,一六一・九六〇	一,〇四九・三五三	九,一六一・九六〇	一,〇四九・三五三	九,一六一・九六〇	一,〇四九・三五三
大分	五,九八四・五九一	三,三三三・三三〇	三,三三三・三三〇	九,三一八・一八二	一,〇四九・三五三	九,三一八・一八二	一,〇四九・三五三	九,三一八・一八二	一,〇四九・三五三
宮崎	五,四〇五・五二八	三,三三三・三三〇	三,三三三・三三〇	八,七三九・〇六〇	一,〇四九・三五三	八,七三九・〇六〇	一,〇四九・三五三	八,七三九・〇六〇	一,〇四九・三五三
鹿兒島	七,二二二・〇三〇	三,三三三・三三〇	三,三三三・三三〇	一〇,五五五・三六〇	一,〇四九・三五三	一〇,五五五・三六〇	一,〇四九・三五三	一〇,五五五・三六〇	一,〇四九・三五三
計	三三,三三三・三三〇	三三,三三三・三三〇	三三,三三三・三三〇	三三,三三三・三三〇	三三,三三三・三三〇	三三,三三三・三三〇	三三,三三三・三三〇	三三,三三三・三三〇	三三,三三三・三三〇

明治二十五年地方徵收費科目別表

其二

地方	俸給及諸給		修繕費	市町村交付金	清納分費	旅費	雜給	應費	計
	元	角							
東京	一,五二〇・四九九	一・二〇三六	一,二〇三六	一,三三三・三三三	〇・〇〇七	五,四九〇・一一	九,九七九・四	三,〇四二・八二二	一八,〇二二・二六
神奈川	四,六六〇・〇五五	〇・一六四	〇・一六四	一,六六七・〇一一	〇・〇四三	四,八六七・一一	一,六〇四・〇	一,六〇四・〇	一三,一七三・〇〇
埼玉	一,四一五・二七八	〇・一六四	〇・一六四	五,七三三・〇四二	〇・〇〇〇	五,九八九・〇九	三,八五二・二	一,九〇三・二六	八,〇三六・三五
千葉	三,七七七・六五六	〇・一六四	〇・一六四	六,八八八・八九八	〇・〇〇〇	六,五二二・三八	五,八九〇・〇	三,七一九・〇	一三,七四七・七八
茨城	六,七二一・六三三	〇・一六四	〇・一六四	五,三三三・三七七	〇・〇〇〇	五,八六七・七	七,七五九・〇	六,四八七・八	一三,二四四・五五
栃木	四,一九六・六三三	〇・〇四八	〇・〇四八	五,〇三三・八三〇	〇・〇八七	六,九〇〇・六	七,一九九・〇	三,三三三・三三	一三,三三三・三三
群馬	六,一五五・一三六	〇・二二三	〇・二二三	三,八四二・二五〇	〇・〇三三	二,八四二・二五	一,七一一・一	三,三三三・三三	一三,三三三・三三
長野	六,五九九・八三三	〇・七七〇	〇・七七〇	七,六六四・四四	〇・〇〇〇	九,九九九・〇	一,七一一・一	二,九九九・九	一五,五九九・九
山梨	四,五〇〇・八三三	〇・七七〇	〇・七七〇	五,〇六六・五一一	〇・〇〇〇	一,一六二・四	九,三三六・八	一,九五五・九六	一三,三三三・三三
静岡	五,〇三三・一九六	〇・七七〇	〇・七七〇	六,九一三・四七	〇・〇〇〇	二,七一一・八八	二,七一一・八八	六,一〇六・六	一三,三三三・三三
中本	一,五二〇・四九九	一・二〇三六	一,二〇三六	一,三三三・三三三	〇・〇〇七	五,四九〇・一一	九,九七九・四	三,〇四二・八二二	一八,〇二二・二六

地方	本州		中州		本州北區	
	修繕費	俸給及諸給	修繕費	俸給及諸給	修繕費	俸給及諸給
神奈川	五、七、七、八	三、六、八、四、六、一				
埼玉	五、七、七、八	三、六、八、四、六、一				
千葉	五、七、七、八	三、六、八、四、六、一				
茨城	五、七、七、八	三、六、八、四、六、一				
栃木	五、七、七、八	三、六、八、四、六、一				
群馬	五、七、七、八	三、六、八、四、六、一				
長野	五、七、七、八	三、六、八、四、六、一				
山梨	五、七、七、八	三、六、八、四、六、一				
静岡	五、七、七、八	三、六、八、四、六、一				
愛知	五、七、七、八	三、六、八、四、六、一				
三重	五、七、七、八	三、六、八、四、六、一				
岐阜	五、七、七、八	三、六、八、四、六、一				
滋賀	五、七、七、八	三、六、八、四、六、一				
石川	五、七、七、八	三、六、八、四、六、一				
富山	五、七、七、八	三、六、八、四、六、一				
福井	五、七、七、八	三、六、八、四、六、一				
新潟	五、七、七、八	三、六、八、四、六、一				
山形	五、七、七、八	三、六、八、四、六、一				
秋田	五、七、七、八	三、六、八、四、六、一				
岩手	五、七、七、八	三、六、八、四、六、一				
計	三、六、八、四、六、一	三、六、八、四、六、一	三、六、八、四、六、一	三、六、八、四、六、一	三、六、八、四、六、一	三、六、八、四、六、一

地方	本州		西州		四國		九州	
	修繕費	俸給及諸給	修繕費	俸給及諸給	修繕費	俸給及諸給	修繕費	俸給及諸給
青森	六、一、六、六	三、七、七、七						
京都	六、一、六、六	三、七、七、七						
大阪	六、一、六、六	三、七、七、七						
奈良	六、一、六、六	三、七、七、七						
和歌山	六、一、六、六	三、七、七、七						
兵庫	六、一、六、六	三、七、七、七						
岡山	六、一、六、六	三、七、七、七						
廣島	六、一、六、六	三、七、七、七						
山口	六、一、六、六	三、七、七、七						
徳島	六、一、六、六	三、七、七、七						
香川	六、一、六、六	三、七、七、七						
愛媛	六、一、六、六	三、七、七、七						
高知	六、一、六、六	三、七、七、七						
長崎	一、二、九、一	一、八、八、八						
佐賀	一、二、九、一	一、八、八、八						
福岡	一、二、九、一	一、八、八、八						
熊本	一、二、九、一	一、八、八、八						
大分	一、二、九、一	一、八、八、八						
宮崎	一、二、九、一	一、八、八、八						
鹿兒島	一、二、九、一	一、八、八、八						
計	一、二、九、一	一、八、八、八	一、二、九、一	一、八、八、八	一、二、九、一	一、八、八、八	一、二、九、一	一、八、八、八

地 方	九 州 區					總 計
	長 崎	佐 賀	福 岡	熊 本	大 分	
俸給及諸給	1,970,491	1,311,657	1,311,657	1,311,657	1,311,657	7,396,183
修繕費	1,707	1,707	1,707	1,707	1,707	7,396,183
市町村交付金	1,111,543	1,111,543	1,111,543	1,111,543	1,111,543	4,378,121
滞納處分費	0	0	0	0	0	3,226
旅費	3,600	3,600	3,600	3,600	3,600	5,186,640
雜給	3,600	3,600	3,600	3,600	3,600	5,186,640
雜給	9,760	9,760	9,760	9,760	9,760	4,546,733
計	4,000,000	2,537,267	2,537,267	2,537,267	2,537,267	4,546,733

明治二十五年每地方徵收費科目別表 其五

地 方	東 京 區					總 計
	神 奈 川	埼 玉	千 葉	茨 城	栃 木	
俸給及諸給	1,868,221	1,868,221	1,868,221	1,868,221	1,868,221	7,396,183
修繕費	0	0	0	0	0	7,396,183
市町村交付金	0	0	0	0	0	4,378,121
滞納處分費	0	0	0	0	0	3,226
旅費	0	0	0	0	0	5,186,640
雜給	0	0	0	0	0	5,186,640
雜給	0	0	0	0	0	4,546,733
計	1,868,221	1,868,221	1,868,221	1,868,221	1,868,221	4,546,733

州 本	本 州 北 區					中 區															
	京 都	大 阪	奈 良	和 歌 山	兵 庫	新 潟	福 島	宮 城	山 形	秋 田	青 森	山 梨	靜 岡	愛 知	三 重	岐 阜	滋 賀	福 井	石 川	富 山	
俸給及諸給	3,739	3,739	3,739	3,739	3,739	11,101	11,101	11,101	11,101	11,101	11,101	11,101	11,101	11,101	11,101	11,101	11,101	11,101	11,101	11,101	11,101
修繕費	0	0	0	0	0	0	0	0	0	0	0	0	0	0	0	0	0	0	0	0	0
市町村交付金	0	0	0	0	0	0	0	0	0	0	0	0	0	0	0	0	0	0	0	0	0
滞納處分費	0	0	0	0	0	0	0	0	0	0	0	0	0	0	0	0	0	0	0	0	0
旅費	0	0	0	0	0	0	0	0	0	0	0	0	0	0	0	0	0	0	0	0	0
雜給	0	0	0	0	0	0	0	0	0	0	0	0	0	0	0	0	0	0	0	0	0
雜給	0	0	0	0	0	0	0	0	0	0	0	0	0	0	0	0	0	0	0	0	0
計	3,739	3,739	3,739	3,739	3,739	11,101	11,101	11,101	11,101	11,101	11,101	11,101	11,101	11,101	11,101	11,101	11,101	11,101	11,101	11,101	11,101

地方	俸給及諸給	修繕費	滞納處分費	旅費	雜給	應費	計
秋田	二五〇・八〇一			一〇〇・〇〇〇	一一・六五二	四五・六七一	四〇八・六七一
青森	四二〇・四九九			二〇・三三三	一一・七八〇	四九・五五二	六八四・一九九
岩手	三四六・八四〇	〇・七二七		七六・八八七	二二・七〇九	三三・四八九	四九六・六四三
大京	六六九・八〇六	〇・八五七		一九六・八六〇	一九・二三九	七九・五二五	九六六・一七七
大坂	二九一・三三〇	〇・〇二四		六六・四五四	一・三三五	二七・九四四	四〇一・〇七七
奈良	三七四・四五二			四九・九一八	一一・九五二	三三・三九九	五七三・七〇〇
和歌山	八〇九・六一九	〇・一四一		三七九・九四八	二〇・九三三	六四・四七五	一二七五・〇八九
兵庫	一三五・六八七		〇・〇〇一	五二・一三九	三九・九四九	一三三・七四五	二二〇・四九四
岡山	一八七・八五二			八〇・一五五	五八・三七一	二二・三三〇	三六八・五五九
廣島	八六八・三六三		〇・〇五〇	四二・八九六	三三・七〇〇	八六・九五〇	一・三九〇・九五九
山口	一・二五九・〇九九	〇・九五四		五二・四八三	四二・四二〇	一一・二六五	一・九六六・五七六
島根	九六四・二二九		〇・〇五六	四四・四四〇	三五・九六〇	一一・五六〇	一・五六九・九三五
鳥取	二五四・五三三			一〇八・二四四	八・六七六	二六・一〇一	三六八・七〇七
徳島	四〇九・九二三			一七三・八九九	一一・三六一	四九・七五四	六三四・九四七
香川	一〇九・九六一			五〇・一〇〇	三二・七九六	九・七八〇	一九二・一六六
愛媛	大四六・六五〇			一九九・九八四	二四・四〇一	八・二二六	六四九・八六一
高知	一八三・八三七			七五・〇七八	七・二八五	二五・九六六	二九二・一六六
徳島	二九一・七八九	〇・一五〇		七八・四七四	〇・四三三	二一・八九六	四〇七・七九〇
長崎	一六二・七七七			一・一六四	八・四八三	一一・二八八	一九二・八八九
佐賀	二四七・九七三	〇・一八一		一〇一・五二〇	一一・〇九二	二八・九七五	三三六・〇三三
福岡	一・九一四・三七九			一・〇三三・五六六	三三・四九〇	一八・九六三	三・一三三・〇三三
熊本	八二九・八九八			三九六・一一〇	三三・四四三	七九・六三〇	一二三二・〇八〇
大分	六六一・一七〇			二六六・一六六	二九・三七三	七九・四九九	一・〇三三・七七一

總計	沖繩	區	
		宮崎	鹿兒島
四〇・六七四・四四四		二九八・〇五七	五四三・四二七
二二・七八二		〇・〇一九	七四・六八四
〇・三三六		〇・〇二六	三三・九九二
一七〇・六〇八・〇二二		一七〇・六〇八・〇二二	一・一三五・七
四五・〇〇〇・八九五		四五・〇〇〇・八九五	三三・四二二
六三三・九〇・三三三		六三三・九〇・三三三	八二五・二八五

煙草稅之部 其七

地方	俸給及諸給	修繕費	市町村交付金	滞納處分費	旅費	雜給	應費	計
東京	五七九・三三二	二七七・七九五	六〇三・〇〇〇	〇・〇二八	二七六・五三〇	二二四・七七七	六七四・八九〇	七六〇・一〇四二
神奈川	三九六・〇二二	四一四・四六	六二九・一〇〇	〇・〇四〇	一・二九七・一一九	一八三・二七四	四六七・四四五	六・九三三・〇四三
埼玉	二二〇・九〇七	四一四・四六	二四一・三〇〇	〇・一三二	六四・五五八	九三・三三三	三三二・四三六	三・五五三・三三三
千葉	二二一・八八三		五一九・七〇〇		五九・五八二	九七・九七七	三三〇・一六三	三八五・六七九
茨城	四四・一〇・五二七		五一・一〇〇		一・五七〇・一三三	一七四・三三四	五五・三二七	七・三二一・一八四
栃木	四四・一〇・五二七		五一・一〇〇		一・五七〇・一三三	一七四・三三四	五五・三二七	七・三二一・一八四
群馬	二二七・六六六	一八七・五	二八三・三〇〇	〇・〇六三	八五・一・三二七	九八・七七三	二六・一七四五	三・七三三・二二八
長野	一・六一・三・五五七	六・七八〇	一五〇・六〇四		二八三・三三三	九六・七七六	二〇九・八〇二	二・三三三・七八七
山梨	二二八・四六五		二九・二・〇〇〇	〇・〇七一	九二・一九二	三三・四八八	二七・六八四	三・九五四・一三四
静岡	八六七・八八一	一五三・三六	一一〇・七〇〇		一七二・二八二	六八・六一六	一八六・五六二	一・四二六・四九九
愛知	二二〇・六六八	六・三三八	四四九・二二〇	〇・〇〇七	七〇九・八九四	九五・三三六	二九〇・五五八	三・六三三・九八七
三重	一五二・一六〇		二六八・四一〇		五二・八五〇	一一・二八二	四二・一六〇	三・五九六・三三四

地 方	修繕費		市町村交付金	滞納處分費	旅 費	雜 給	應 費	計
	俸給及諸給	修繕費						
岐 阜	1,428,078		1,797,750		3,666,928	67,083	1,833,500	3,233,500
滋 賀	1,493,176		1,500,900		3,184,076	89,246	2,673,930	3,373,302
石 川	1,510,015		1,600,000		3,110,015	73,088	1,873,503	3,356,606
富 山	1,330,918		1,600,000		3,530,918	65,659	1,601,000	3,297,577
本 州 北 區	4,081,078		3,131,600		11,943,705	1,723,301	7,557,500	16,485,484
新 潟	2,268,316		3,800,000		7,968,316	126,681	4,028,838	12,023,145
福 島	1,945,505		1,800,000		3,745,505	89,174	2,200,888	6,780,992
宮 城	2,091,633		1,800,000		3,891,633	107,733	2,267,506	7,056,902
山 形	1,315,500		1,800,000		3,115,500	75,084	2,267,506	5,258,090
秋 田	1,525,500		1,800,000		3,325,500	75,084	2,267,506	5,668,090
岩 手	745,640		1,800,000		2,545,640	33,334	2,267,506	5,146,480
本 州 西 區	11,100,311		11,310,000		33,710,311	5,001	19,669,500	64,730,122
京 都	2,897,782		3,799,000		6,696,782	1,333,999	3,962,782	12,692,563
大 阪	1,395,319		3,161,000		4,556,319	80,505	2,500,000	7,237,834
奈 良	1,715,135		2,100,000		3,815,135	1,175	2,700,000	6,516,310
和 歌 山	2,766,759		2,100,000		4,866,759	1,175	2,700,000	7,567,934
兵 庫	3,168,855		2,100,000		5,268,855	1,175	2,700,000	7,970,030
岡 山	1,810,639		2,100,000		3,910,639	1,175	2,700,000	6,611,814
廣 島	1,029,997		2,100,000		3,129,997	1,175	2,700,000	5,831,172
山 口	1,851,659		2,100,000		3,951,659	1,175	2,700,000	6,652,834
島 根	1,098,528		2,100,000		3,198,528	1,175	2,700,000	5,899,603
本 州 西 區	22,900,648		23,000,000		65,900,648	8,176	49,669,500	115,570,224

地 方	修繕費		市町村交付金	滞納處分費	旅 費	雜 給	應 費	計
	俸給及諸給	修繕費						
德 島	1,428,078		1,797,750		3,666,928	67,083	1,833,500	3,233,500
香 川	1,493,176		1,500,900		3,184,076	89,246	2,673,930	3,373,302
愛 媛	1,510,015		1,600,000		3,110,015	73,088	1,873,503	3,356,606
高 知	1,330,918		1,600,000		3,530,918	65,659	1,601,000	3,297,577
四 國 區	4,081,078		3,131,600		11,943,705	1,723,301	7,557,500	16,485,484
德 島	2,268,316		3,800,000		7,968,316	126,681	4,028,838	12,023,145
香 川	1,945,505		1,800,000		3,745,505	89,174	2,200,888	6,780,992
愛 媛	2,091,633		1,800,000		3,891,633	107,733	2,267,506	7,056,902
高 知	1,315,500		1,800,000		3,115,500	75,084	2,267,506	5,258,090
本 州 九 州 區	11,100,311		11,310,000		33,710,311	5,001	19,669,500	64,730,122
長 崎	2,897,782		3,799,000		6,696,782	1,333,999	3,962,782	12,692,563
佐 賀	1,395,319		3,161,000		4,556,319	80,505	2,500,000	7,237,834
福 岡	1,715,135		2,100,000		3,815,135	1,175	2,700,000	6,516,310
熊 本	2,766,759		2,100,000		4,866,759	1,175	2,700,000	7,567,934
大 分	3,168,855		2,100,000		5,268,855	1,175	2,700,000	7,970,030
宮 崎	1,810,639		2,100,000		3,910,639	1,175	2,700,000	6,611,814
鹿 兒 島	1,029,997		2,100,000		3,129,997	1,175	2,700,000	5,831,172
本 州 九 州 區	1,851,659		2,100,000		3,951,659	1,175	2,700,000	6,652,834
本 州 九 州 區	1,098,528		2,100,000		3,198,528	1,175	2,700,000	5,899,603
本 州 九 州 區	22,900,648		23,000,000		65,900,648	8,176	49,669,500	115,570,224

明治二十五年年度每地方徴收費科目別表

其八

地 方	修繕費		市町村交付金	滞納處分費	旅 費	雜 給	應 費	計
	俸給及諸給	修繕費						
東 京	1,842,888		3,050,400		7,157,313	85,464	2,573,965	11,129,030
神 奈 川	678,007		4,733,300		1,937,783	347,797	2,100,966	10,406,040
本 州 東 區	9,000,171		5,400,000		29,577,666	4,122,111	16,669,969	53,169,857

賣 藥 稅 之 部

地方	富山	本州北區					本州西區					四國區			地			
		新瀉	福島	宮城	山形	秋田	青森	岩手	山梨	山梨	廣島	岡山	山口	島根		鳥取	德島	香川
俸給及諸給	1,000,956	1,559,471	1,190,566	897,319	1,306,035	836,511	2,599,870	1,512,999	1,999,563	1,199,563	1,999,563	1,999,563	1,999,563	1,999,563	1,999,563	1,999,563	1,999,563	1,999,563
修繕費																		
市町村交付金	111,140	510,600	470,190	296,840	488,958	338,930	1,143,598	2,084,900	3,375,800	2,525,400	1,336,490	584,970	496,640	1,336,490	1,336,490	1,336,490	1,336,490	1,336,490
滞納處分費	0,100	1,011	1,041	0,700	1,191	1,191	0,190	1,756	1,756	1,756	1,756	1,756	1,756	1,756	1,756	1,756	1,756	1,756
旅費	161,836	207,733	172,660	180,735	240,735	159,111	220,571	2,454,544	2,670,033	2,670,033	2,670,033	2,670,033	2,670,033	2,670,033	2,670,033	2,670,033	2,670,033	2,670,033
雜給	77,707	109,839	102,954	75,331	109,839	75,331	148,334	883,043	1,483,043	1,483,043	1,483,043	1,483,043	1,483,043	1,483,043	1,483,043	1,483,043	1,483,043	1,483,043
給應	261,994	520,335	447,713	189,139	309,672	234,441	509,987	1,133,541	1,133,541	1,133,541	1,133,541	1,133,541	1,133,541	1,133,541	1,133,541	1,133,541	1,133,541	1,133,541
計	1,713,733	2,918,010	2,668,866	1,463,365	2,265,275	1,677,270	5,117,181	7,036,817	8,662,607	7,036,817	7,036,817	7,036,817	7,036,817	7,036,817	7,036,817	7,036,817	7,036,817	7,036,817

明治二十五年每地方徵收費科目別表 其十三

地方	東京	神奈川	埼玉	千葉	茨城	栃木	牛馬買賣免許稅之部					總計
							律給及諸給	修繕費	市町村交付金	滞納處分費	旅費	
律給及諸給	1,385,199	1,185,177	1,162,940	1,171,007	1,710,061	1,980,622	899,000	2,900,600	0,000,000	0,000,000	0,000,000	7,337,936
修繕費	0,910		0,371			0,283						1,553,933
市町村交付金	899,000	2,900,600	3,655,210	988,880	1,001,600	649,960	2,658,127	2,658,127	2,658,127	2,658,127	2,658,127	26,581,271
滞納處分費	0,000,000	0,000,000	0,000,000	0,000,000	0,000,000	0,000,000	0,000,000	0,000,000	0,000,000	0,000,000	0,000,000	0,000,000
旅費	1,538	5,902	19,533	1,958	1,460	1,698	8,011,710	8,011,710	8,011,710	8,011,710	8,011,710	80,117,100
雜給	78,000	96,661	93,833	109,330	139,661	174,337	5,969,188	5,969,188	5,969,188	5,969,188	5,969,188	59,691,880
給應	332,817	340,339	351,164	351,164	444,444	444,444	1,861,659	1,861,659	1,861,659	1,861,659	1,861,659	18,616,590
計	1,817,100	1,822,177	1,907,277	1,971,171	2,395,061	2,605,687	13,171,437	13,171,437	13,171,437	13,171,437	13,171,437	131,714,370

地方	中		本州				本州								
	山梨	長野	山梨	三岐	滋賀	福井	石川	富山	新島	福井	宮城	山形	秋田	岩手	青森
俸給及諸給	二二四四九〇	一八三三三二	八四三〇〇	二四九二六	六九八八八	二八〇九九四	一七三三三一	一五六一八	八九四三五	三三八八〇	一〇二九九〇	一九四四六三	二七一六二六	七〇五四八	二五三三三三
修繕費	一三九八	一三五四	〇三三	〇三三	〇三三	〇三三	〇三三	〇三三	〇三三	〇三三	〇三三	〇三三	〇三三	〇三三	〇三三
市町村交付金	四〇二六〇	二七六〇〇	三三三三〇	五七六〇〇	六八一七〇	三三三三〇	一六四三〇	三三三三〇	三三三三〇	三三三三〇	三三三三〇	三三三三〇	三三三三〇	三三三三〇	三三三三〇
滞納処分費	〇一八九	〇一八九	〇一八九	〇一八九	〇一八九	〇一八九	〇一八九	〇一八九	〇一八九	〇一八九	〇一八九	〇一八九	〇一八九	〇一八九	〇一八九
臨時田賦徴収費	三三三〇〇	三三三〇〇	三三三〇〇	三三三〇〇	三三三〇〇	三三三〇〇	三三三〇〇	三三三〇〇	三三三〇〇	三三三〇〇	三三三〇〇	三三三〇〇	三三三〇〇	三三三〇〇	三三三〇〇
旅費	九三三三	三〇四三	一〇一六	一〇一六	一〇一六	一〇一六	一〇一六	一〇一六	一〇一六	一〇一六	一〇一六	一〇一六	一〇一六	一〇一六	一〇一六
雜給	一八九〇	二一八九	六九八	九〇五	六三〇	一八四五	一五四五	一五四五	一五四五	一五四五	一五四五	一五四五	一五四五	一五四五	一五四五
廳費	四五八三	四七二七	一八五一	三〇三〇	三三〇三	三三〇三	三三〇三	三三〇三	三三〇三	三三〇三	三三〇三	三三〇三	三三〇三	三三〇三	三三〇三
計	三三八六八〇	三三三三三〇	三三三三三〇	三三三三三〇	三三三三三〇	三三三三三〇	三三三三三〇	三三三三三〇	三三三三三〇	三三三三三〇	三三三三三〇	三三三三三〇	三三三三三〇	三三三三三〇	三三三三三〇

七十六

地方	西		四國				九州				沖		總計				
	兵庫	岡山	廣島	山口	島根	鳥取	徳島	香川	愛媛	高知	長崎	佐賀		福岡	熊本	大分	宮崎
俸給及諸給	三三〇八五八	三三〇八五八	三三〇八五八	三三〇八五八	三三〇八五八	三三〇八五八	三三〇八五八	三三〇八五八	三三〇八五八	三三〇八五八	三三〇八五八	三三〇八五八	三三〇八五八	三三〇八五八	三三〇八五八	三三〇八五八	三三〇八五八
修繕費	〇八三四	〇八三四	〇八三四	〇八三四	〇八三四	〇八三四	〇八三四	〇八三四	〇八三四	〇八三四	〇八三四	〇八三四	〇八三四	〇八三四	〇八三四	〇八三四	〇八三四
市町村交付金	一六〇一八〇	一六〇一八〇	一六〇一八〇	一六〇一八〇	一六〇一八〇	一六〇一八〇	一六〇一八〇	一六〇一八〇	一六〇一八〇	一六〇一八〇	一六〇一八〇	一六〇一八〇	一六〇一八〇	一六〇一八〇	一六〇一八〇	一六〇一八〇	一六〇一八〇
滞納処分費	〇一三七	〇一三七	〇一三七	〇一三七	〇一三七	〇一三七	〇一三七	〇一三七	〇一三七	〇一三七	〇一三七	〇一三七	〇一三七	〇一三七	〇一三七	〇一三七	〇一三七
臨時田賦徴収費	〇一八〇	〇一八〇	〇一八〇	〇一八〇	〇一八〇	〇一八〇	〇一八〇	〇一八〇	〇一八〇	〇一八〇	〇一八〇	〇一八〇	〇一八〇	〇一八〇	〇一八〇	〇一八〇	〇一八〇
旅費	四六八二	四六八二	四六八二	四六八二	四六八二	四六八二	四六八二	四六八二	四六八二	四六八二	四六八二	四六八二	四六八二	四六八二	四六八二	四六八二	四六八二
雜給	三三三四	三三三四	三三三四	三三三四	三三三四	三三三四	三三三四	三三三四	三三三四	三三三四	三三三四	三三三四	三三三四	三三三四	三三三四	三三三四	三三三四
廳費	八六八四〇	八六八四〇	八六八四〇	八六八四〇	八六八四〇	八六八四〇	八六八四〇	八六八四〇	八六八四〇	八六八四〇	八六八四〇	八六八四〇	八六八四〇	八六八四〇	八六八四〇	八六八四〇	八六八四〇
計	六九八三三〇	六九八三三〇	六九八三三〇	六九八三三〇	六九八三三〇	六九八三三〇	六九八三三〇	六九八三三〇	六九八三三〇	六九八三三〇	六九八三三〇	六九八三三〇	六九八三三〇	六九八三三〇	六九八三三〇	六九八三三〇	六九八三三〇

明治二十五年每地方徴收費科目別表

其十四

七十七

地方	俸給及諸給	修繕費	滞納處分費	旅費	雜給	應給	費	計	九州區		國區		地方
									長崎	佐賀	熊本	鹿島	
沖繩	73,388		0.1333	1,210		2,933		80,641					
總計	73,388		0.1333	1,210		2,933		80,641					87,188

明治二十五年年度每地方徵收費科目別表

其十六

度量衡稅之部

地方	俸給及諸給	修繕費	滞納處分費	旅費	雜給	應給	費	計
東京	0.988	0.006		0.018	0.068	0.068	0.220	1.360
神奈川	1.111			0.043	0.133	0.133	0.310	1.594
埼玉	1.060	0.004		0.180	0.180	0.180	0.540	2.964

地方	俸給及諸給	修繕費	滞納處分費	旅費	雜給	應給	費	計	本州區									
									千代田	茨城	群馬	長野	山梨	静岡	愛知	三重	岐阜	滋賀
本都府	0.596	0.011		0.043	0.043	0.043	0.140	0.833	0.596	0.011		0.043	0.043	0.043	0.140	0.833	1.426	
本州區	0.596	0.011		0.043	0.043	0.043	0.140	0.833	0.596	0.011		0.043	0.043	0.043	0.140	0.833	1.426	

地方	俸給及諸給	修繕費	旅費	雜給	應費	計
福島	0.0011			0.0011	0.0011	0.0011
宮城	1.1111			0.1011	0.2111	1.1111
山形	1.1111			0.1100	0.2211	1.1111
秋田	1.1111			0.0011	0.1111	1.1111
青森	1.1111			0.0011	0.1111	1.1111
本州計	5.0011			0.4211	0.4211	5.8411
大坂	0.0011			0.0011	0.0011	0.0011
京都	0.0011			0.0011	0.0011	0.0011
奈良	0.0011			0.0011	0.0011	0.0011
和歌山	0.0011			0.0011	0.0011	0.0011
兵庫	0.0011			0.0011	0.0011	0.0011
岡山	0.0011			0.0011	0.0011	0.0011
廣島	0.0011			0.0011	0.0011	0.0011
山口	0.0011			0.0011	0.0011	0.0011
島根	0.0011			0.0011	0.0011	0.0011
鳥取	0.0011			0.0011	0.0011	0.0011
西區計	0.0011			0.0011	0.0011	0.0011
德島	0.0011			0.0011	0.0011	0.0011
香川	0.0011			0.0011	0.0011	0.0011
愛媛	0.0011			0.0011	0.0011	0.0011
高知	0.0011			0.0011	0.0011	0.0011
四國區計	0.0011			0.0011	0.0011	0.0011
長門	0.0011			0.0011	0.0011	0.0011
佐賀	0.0011			0.0011	0.0011	0.0011
九州計	0.0011			0.0011	0.0011	0.0011

州	區	計	沖繩	總計	
					福本
福本	0.0011			0.0011	0.0011
熊本	0.0011			0.0011	0.0011
大分	0.0011			0.0011	0.0011
宮崎	0.0011			0.0011	0.0011
鹿兒島	0.0011			0.0011	0.0011
沖繩			0.0011	0.0011	0.0011
總計				0.0011	0.0011

明治二十五年每地方徵收費科目別表

其十八

鑛業稅之部

地方	俸給及諸給	修繕費	滯納處分費	旅費	雜給	應費	計	
								東京
東京	0.0011			0.0011	0.0011	0.0011	0.0011	
神奈川	0.0011			0.0011	0.0011	0.0011	0.0011	
埼玉	0.0011			0.0011	0.0011	0.0011	0.0011	
千葉	0.0011			0.0011	0.0011	0.0011	0.0011	
茨城	0.0011			0.0011	0.0011	0.0011	0.0011	
栃木	0.0011			0.0011	0.0011	0.0011	0.0011	
群馬	0.0011			0.0011	0.0011	0.0011	0.0011	
長野	0.0011			0.0011	0.0011	0.0011	0.0011	
山梨	0.0011			0.0011	0.0011	0.0011	0.0011	
本州計	0.0011			0.0011	0.0011	0.0011	0.0011	

地方	俸給及諸給	修繕費	滯納處分費	旅費	雜給	應費	計
靜岡	4,011			0,111	0,000	0,000	11,111
愛知	3,000			0,000	0,000	0,000	11,111
三重	2,000			0,000	0,000	0,000	11,111
岐阜	1,000			0,000	0,000	0,000	11,111
滋賀	1,000			0,000	0,000	0,000	11,111
福井	1,000			0,000	0,000	0,000	11,111
石川	1,000			0,000	0,000	0,000	11,111
富山	1,000			0,000	0,000	0,000	11,111
本州北區	1,000			0,000	0,000	0,000	11,111
新潟	1,000			0,000	0,000	0,000	11,111
福島	1,000			0,000	0,000	0,000	11,111
宮城	1,000			0,000	0,000	0,000	11,111
山形	1,000			0,000	0,000	0,000	11,111
秋田	1,000			0,000	0,000	0,000	11,111
岩手	1,000			0,000	0,000	0,000	11,111
青森	1,000			0,000	0,000	0,000	11,111
本州西區	1,000			0,000	0,000	0,000	11,111
京都	1,000			0,000	0,000	0,000	11,111
大阪	1,000			0,000	0,000	0,000	11,111
奈良	1,000			0,000	0,000	0,000	11,111
和歌山	1,000			0,000	0,000	0,000	11,111
兵衛	1,000			0,000	0,000	0,000	11,111
廣島	1,000			0,000	0,000	0,000	11,111

明治二十五年每地方徵收費科目別表 其十九

地方	俸給及諸給	修繕費	滯納處分費	旅費	雜給	應費	計
山口	3,000			0,000	0,000	0,000	11,111
島根	2,000			0,000	0,000	0,000	11,111
鳥取	1,000			0,000	0,000	0,000	11,111
四國區	1,000			0,000	0,000	0,000	11,111
德島	1,000			0,000	0,000	0,000	11,111
香川	1,000			0,000	0,000	0,000	11,111
愛媛	1,000			0,000	0,000	0,000	11,111
高知	1,000			0,000	0,000	0,000	11,111
九州區	1,000			0,000	0,000	0,000	11,111
長崎	1,000			0,000	0,000	0,000	11,111
佐賀	1,000			0,000	0,000	0,000	11,111
福岡	1,000			0,000	0,000	0,000	11,111
熊本	1,000			0,000	0,000	0,000	11,111
大分	1,000			0,000	0,000	0,000	11,111
宮崎	1,000			0,000	0,000	0,000	11,111
鹿兒島	1,000			0,000	0,000	0,000	11,111
九州區計	1,000			0,000	0,000	0,000	11,111
沖繩	1,000			0,000	0,000	0,000	11,111
總計	1,000			0,000	0,000	0,000	11,111

地方 銚 獵 免 許 稅 之 部 費 雜 給 應 費 計

地方	本州中區										計				
	東京	神奈川	埼玉	茨城	栃木	群馬	長野	山梨	靜岡	愛知		岐阜	滋賀	福井	石川
俸給及諸給	二,一七三	〇,七三三	〇,四三三	〇,〇〇〇	〇,〇〇〇	〇,〇〇〇	〇,〇〇〇	〇,〇〇〇	〇,〇〇〇	〇,〇〇〇	〇,〇〇〇	〇,〇〇〇	〇,〇〇〇	〇,〇〇〇	〇,〇〇〇
修繕費	〇,〇〇〇	〇,〇〇〇	〇,〇〇〇	〇,〇〇〇	〇,〇〇〇	〇,〇〇〇	〇,〇〇〇	〇,〇〇〇	〇,〇〇〇	〇,〇〇〇	〇,〇〇〇	〇,〇〇〇	〇,〇〇〇	〇,〇〇〇	〇,〇〇〇
市町村交付金	一,一六〇	〇,六〇〇	〇,〇〇〇	〇,〇〇〇	〇,〇〇〇	〇,〇〇〇	〇,〇〇〇	〇,〇〇〇	〇,〇〇〇	〇,〇〇〇	〇,〇〇〇	〇,〇〇〇	〇,〇〇〇	〇,〇〇〇	〇,〇〇〇
淨納過分費	〇,〇〇〇	〇,〇〇〇	〇,〇〇〇	〇,〇〇〇	〇,〇〇〇	〇,〇〇〇	〇,〇〇〇	〇,〇〇〇	〇,〇〇〇	〇,〇〇〇	〇,〇〇〇	〇,〇〇〇	〇,〇〇〇	〇,〇〇〇	〇,〇〇〇
旅費	〇,一〇三	〇,〇五〇	〇,〇三三	〇,〇一三	〇,〇一七	〇,〇一七	〇,〇一七	〇,〇一七	〇,〇一七	〇,〇一七	〇,〇一七	〇,〇一七	〇,〇一七	〇,〇一七	〇,〇一七
雜給	〇,一九七	〇,〇三三	〇,〇〇〇	〇,〇〇〇	〇,〇〇〇	〇,〇〇〇	〇,〇〇〇	〇,〇〇〇	〇,〇〇〇	〇,〇〇〇	〇,〇〇〇	〇,〇〇〇	〇,〇〇〇	〇,〇〇〇	〇,〇〇〇
應費	〇,七一〇	〇,三三〇	〇,〇〇〇	〇,〇〇〇	〇,〇〇〇	〇,〇〇〇	〇,〇〇〇	〇,〇〇〇	〇,〇〇〇	〇,〇〇〇	〇,〇〇〇	〇,〇〇〇	〇,〇〇〇	〇,〇〇〇	〇,〇〇〇
計	三,六五〇	一,七三三	一,〇三三	一,〇三三	一,〇三三	一,〇三三	一,〇三三	一,〇三三	一,〇三三	一,〇三三	一,〇三三	一,〇三三	一,〇三三	一,〇三三	一,〇三三

地方	本州西區										計	
	京都	大阪	奈良	和歌山	兵庫	岡山	廣島	山口	島根	鳥取		
俸給及諸給	一,七五〇	九,六四一	〇,六五七	一,五三三	三,三三〇	九,四九三	六,八八三	一,三〇八	一,三〇八	一,三〇八	一,三〇八	一,三〇八
修繕費	〇,〇一一	〇,二四三	〇,〇〇〇	〇,〇一〇	〇,〇一〇	〇,〇一〇	〇,〇一〇	〇,〇一〇	〇,〇一〇	〇,〇一〇	〇,〇一〇	〇,〇一〇
市町村交付金	一〇,四四〇	五,五四五	〇,二八〇	一,一〇〇	一,八八〇	一,八八〇	一,八八〇	一,八八〇	一,八八〇	一,八八〇	一,八八〇	一,八八〇
淨納過分費	〇,〇〇〇	〇,〇〇〇	〇,〇〇〇	〇,〇〇〇	〇,〇〇〇	〇,〇〇〇	〇,〇〇〇	〇,〇〇〇	〇,〇〇〇	〇,〇〇〇	〇,〇〇〇	〇,〇〇〇
旅費	〇,三六九	五,五〇八	〇,〇三三	〇,〇三三	〇,〇三三	〇,〇三三	〇,〇三三	〇,〇三三	〇,〇三三	〇,〇三三	〇,〇三三	〇,〇三三
雜給	〇,一三〇	五,五二八	〇,〇六九	〇,一〇八	一,八九五	一,八九五	一,八九五	一,八九五	一,八九五	一,八九五	一,八九五	一,八九五
應費	〇,七九一	三,一八六	〇,一八一	〇,一八一	〇,一八一	〇,一八一	〇,一八一	〇,一八一	〇,一八一	〇,一八一	〇,一八一	〇,一八一
計	一三,五〇一	一,九〇〇	一,〇九〇	一,〇九〇	一,〇九〇	一,〇九〇	一,〇九〇	一,〇九〇	一,〇九〇	一,〇九〇	一,〇九〇	一,〇九〇

地方	總計	沖繩	地
俸給及諸給	一〇八八五三四	—	俸給及諸給
修繕費	〇九三五	—	修繕費
市町村交付金	九九二四三三	—	市町村交付金
滞納処分費	〇〇三三	—	滞納処分費
旅費	一〇九二七七	—	旅費
雜給	八三〇八四	—	雜給
應給	三六七五八一	—	應給
計	二六四一八八一	—	計

明治二十五年年度每地方徴收費科目別表

其二十

地方	訴訟用紙料之部						
	俸給及諸給	修繕費	印刷費	旅費	雜給	應給	計
東京	一八六・五九六	—	—	一七・三三三	一七〇・八二	四七〇・一九	一・五四・五三三
神奈川	一八二・一三〇	—	—	七九・四九九	一五〇・八二	四七〇・四九六	二・五六・六五七
埼玉	一四三・六三三	〇・六三三	—	五五・六六七	一三・六三一	二八・四三〇	一・九〇・九〇二
千葉	一一〇・一九八	—	六二二・四三三	四二・二一〇	一〇・一一〇	二六・一一八	七・八二・一八五
茨城	一七九・九〇四	—	—	九三・三三八	一七・七七八	八八・五七三	二・九三・五八二
栃木	一〇四・〇〇八	—	—	四四・七一九	九・一六五	三三・一一〇	一・五〇・四四八
群馬	一一〇・四五六	—	—	六〇・四〇〇	一三・九四八	二七・五七三	一・九四・四四七
長野	一五七・三六二	—	—	一一・一九一	一七・五一一	三三・六四四	二・一七・一八一
山梨	九七・九九二	—	—	五・六六八	一一・六三四	三三・三九七	一・三三・六三三
静岡	一七五・八三四	—	—	五八・四四四	一五・四七八	三九・七八三	二・三三・九三九
愛知	二七・一九二	—	—	一一・七〇六	三三・四四八	一一・五六八	四二・五八四
三重	二七・九二二	—	—	二・八七六	三・八〇四	一一・九三六	一・一・四五五
岐阜	六二・〇三九	—	—	一〇・六七六	二・八三三	六・一〇〇	四〇・七・二二六
滋賀	三〇・九二〇	—	—	〇・〇〇四	〇・〇一〇	〇・〇一六	〇・一・三四
福井	九〇・二二〇	—	—	二・三〇一	九・七二九	二七・七二九	一・二〇・一七四

本州	本州	本州	四國
新島	福島	宮城	山梨
秋田	山形	岩手	青森
北	本	本	本
州	州	州	州
西	西	西	西
區	區	區	區
本	本	本	本
都	都	都	都
大坂	京都	大阪	京都
奈良	和歌山	兵庫	岡山
廣島	山口	島根	鳥取
山	島	島	島
西	西	西	西
區	區	區	區
德島	香川	愛媛	高知
四	四	四	四
國	國	國	國
區	區	區	區
新島	一四九・一二九	—	—
福島	三三三・一七三	—	—
宮城	二七・一五八	—	—
山形	一四六・五九三	—	—
岩手	一三三・六六一	—	—
青森	一〇四・一九一	—	—
大坂	二二五・〇四六	〇・六〇九	—
京都	一四一・九〇四	〇・〇三三	—
大阪	五七・四〇六	—	—
奈良	一〇一・五〇六	〇・〇四三	—
和歌山	三三・六五八	〇・三九三	—
兵庫	一八一・八五一	—	—
岡山	一六五・二九二	—	—
廣島	九六・三九七	〇・二五七	—
山口	一四四・五三三	—	—
島根	四九・四〇三	〇・〇五八	—
鳥取	—	—	—
山	—	—	—
西	—	—	—
德島	—	—	—
香川	—	—	—
愛媛	—	—	—
高知	—	—	—

地方	九州區				總計
	長崎	佐賀	熊本	鹿兒島	
俸給及諸給	一九九六一七 〇・二二〇	一一六五八一	一五〇四五四	一一九一六六	六、一九四〇〇二
修繕費	〇・二八七	〇・一七六			一、一三三六
證券印紙額製造 買戻及押印費	一、四五六				六、七七一七六
旅費	一八九五四 〇・〇〇八	一〇三八九	九三三六	八六〇五	三五、一八四五
雜給	一、五六五 〇・〇〇六	一〇、五〇三	一、五六二五	九六三三	五七、三四五三
應費	三、七三〇 〇・〇六三	三、一一八一	四、二二七	二、六二四	一、五四七、七二六
計	三、七三〇 〇・〇六三	三、一一八一	四、二二七	二、六二四	九、三三五、五二二
沖繩					四、九二、二四三
總計					一、五八、九八七

明治二十五年年度每地方徵收費科目別表

地方	本州				總計
	東京	神奈川	埼玉	千葉	
俸給及諸給	三三三、三五七	四〇四、九一三	一八七、九三一	八四七、一三三	一、八〇三、〇〇九
修繕費	二、三二四	〇、八〇七			〇、三三二
證券印紙額製造 買戻及押印費					一、三〇四、一
旅費	二〇、六三三	一、七六九四	七、三三六	二、九六七	三〇、七三〇
雜給	二〇、三三三	四、四三三	一、七九八	七、一九六	三三、三六〇
應費	五、六〇三	一〇、四三三	三、七四〇	二、二八三	二〇、〇五九
計	四〇、九三三	一六、三三三	一、七九八	二、九六七	六〇、八三一
本州					一、八〇三、〇〇九
總計					一、八〇三、〇〇九

地方	本州區				中區			
	京都	大阪	奈良	和歌山	群馬	山梨	静岡	愛知
俸給及諸給	一九九、二九〇	一九一、七〇七	一〇九、五七五	一八、五七七	三、七〇七一	三、九七三〇	三、六四八八	三、四六四九
修繕費	〇、九七二	〇、四七七						
證券印紙額製造 買戻及押印費								
旅費	一九、二七九	四、五三三	六、七七九	六、五三三	三、一〇六	一、四九一	一、五三〇	一、六七四
雜給	二、一六四	二、九二九	一〇、二九七	九、五五四	三、七二八	一、七〇七	一、〇〇七	一、〇〇七
應費	六、一八四	四、〇三九	二、一六四	二、一六四	一、五八七	八、七四九	三、三三三	九、一五五
計	二七、五二六	一四、九八〇	二二、二五〇	二〇、七〇八	八、四一〇	一、五八七	一、五八七	一、五八七
本州區								
中區								
總計								

地方	俸給及諸給	修繕費	旅費	雜給	應費	計
北區	青森 1,197 岩手 21,927 秋田 21,927	0,007	0,159	1,760	6,762 1,762 1,762 1,762	32,772 32,772 32,772 32,772
本州	京都 1,761 大阪 22,187 奈良 22,188 和歌山 3,674 兵庫 10,710 岡山 0,579 廣島 10,710 山口 0,579 島根 0,579 鳥取 1,761	0,006 0,003 0,003 0,003 0,003 0,003 0,003 0,003 0,003 0,003	1,226 0,666 1,334 0,110 6,661 0,016 0,016 0,016 0,016 0,016	1,949 3,488 3,083 0,196 1,044 0,087 0,087 0,087 0,087 0,087	11,718 1,762 1,762 1,762 1,762 1,762 1,762 1,762 1,762 1,762	35,096 35,096 35,096 35,096 35,096 35,096 35,096 35,096 35,096 35,096
四國區	德島 1,761 香川 0,579 愛媛 6,086 高知 6,086	0,000 0,000 0,000 0,000	1,096 0,034 0,034 0,034	1,087 0,087 0,087 0,087	3,772 1,762 1,762 1,762	5,851 5,851 5,851 5,851
九州	長崎 2,686 佐賀 0,343 福岡 10,986 熊本 1,806 大分 1,806 九州分 1,806	0,000 0,001 0,000 0,000 0,000 0,000	0,000 0,000 0,000 0,000 0,000 0,000	0,000 0,000 0,000 0,000 0,000 0,000	0,000 0,000 0,000 0,000 0,000 0,000	6,300 6,300 6,300 6,300 6,300 6,300

區	鹿兒島	宮崎	計
鹿兒島	0,678 21,158	0,000 0,112	0,061 0,188
計	8,062	8,062	8,062
沖繩	計	計	計
總計	1,633,371	1,633,371	1,633,371

明治二十五年年度每地方徵收費科目別表 其二十三

地方	租稅	二十五年度當該市町村交付金	交付金元額	引差交付金無關係額	交付金ヲ除キタル徵收	百分比例
東京	2,048,544	2,048,079	5,210,198	1,527,494	4,162,847	67.30
神奈川	1,124,947	4,926,071	1,340,039	9,909,333	5,554,316	58.66
埼玉	1,995,000	2,709,331	6,454,000	1,927,266	3,114,444	46.21
千葉	2,030,737	4,872,337	1,212,866	1,923,259	4,033,107	51.09
茨城	1,948,111	3,815,144	9,550,879	1,852,783	4,003,858	41.98
本州	11,942,339	11,376,612	30,140,971	8,637,899	21,503,072	71.34
沖繩	計	計	計	計	計	計
總計	1,633,371	1,633,371	1,633,371	1,633,371	1,633,371	100.00

乙

號

稅目	歲入百圓ニ對スル
地租	三十三
所得稅	三十三
酒造稅	三十三
家用料酒釀札料	三十三
醫藥營業稅	三十三
煙草稅	三十三
證券印稅	三十三
醬油稅	三十三
菓子稅	三十三
會社稅	三十三
國立銀行稅	三十三
賣藥稅	三十三
船稅	三十三
車稅	三十三
礦業稅	三十三
鈹礦稅	三十三
牛馬買賣免許稅	三十三
度量衡稅	三十三
訴訟用印紙料	三十三
登記印紙料	三十三
計	三十三

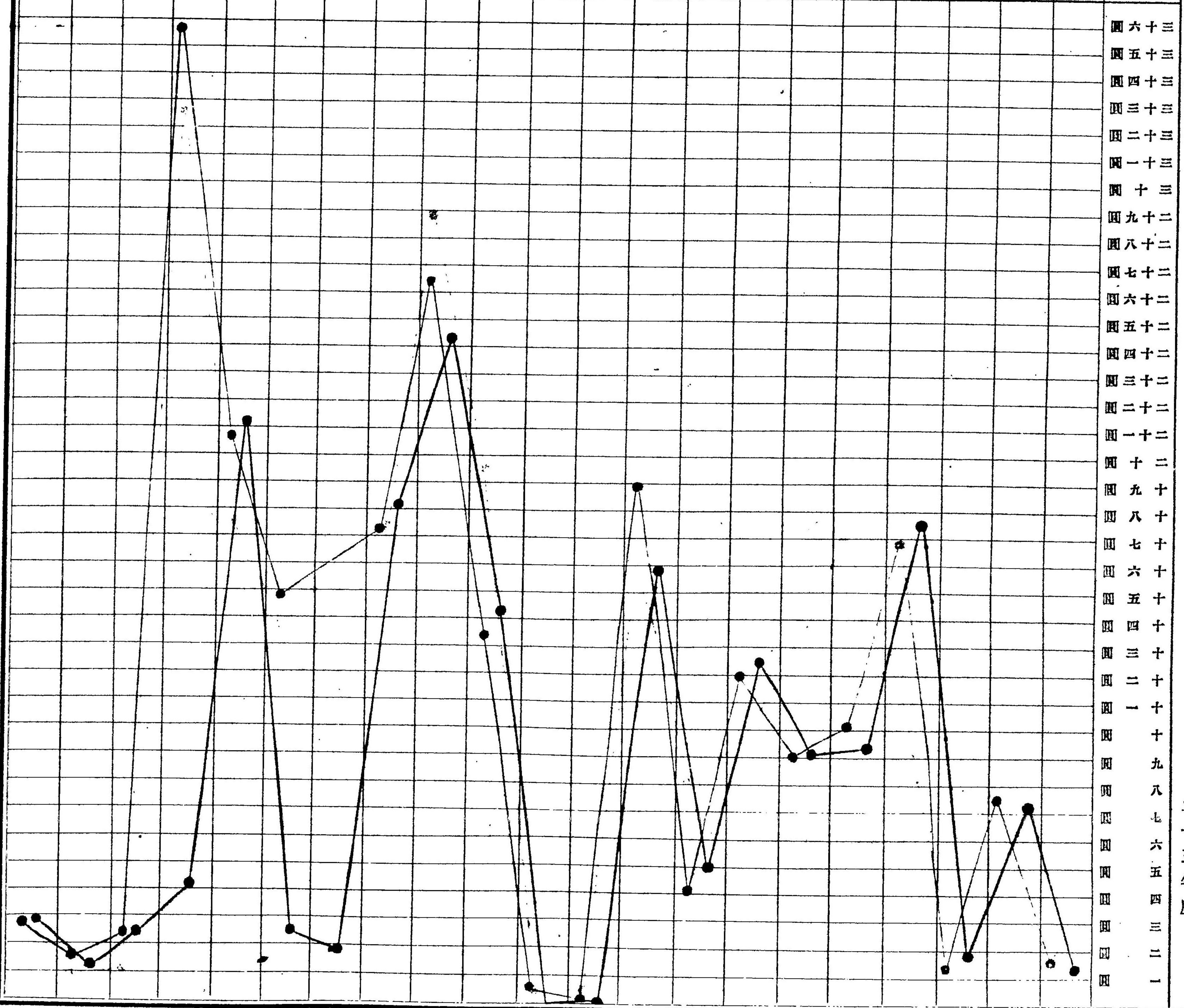

備考

廿五年度ハ其經費分配ノ方法廿四年度ト稍其則チ同フス然レ其鈹礦稅及度量衡稅ノ如キ著大ノ變動アルハ蓋シ左ノ原由アルニ依ル
 鈹礦稅ニ在リテハ本年度ニ入り登記印紙ヲ以テ手数料ヲ納入スヘキ旨定メラレタルヲ以テ其收入額中現金ヲ預收セルモノ只僅ニ一割八分ニ過キスシテ
 全ク徵收上其他ノ手数料省零スルヲ得タルヲ以テ之レカ費用ハ前年度ノ凡六分ノ一ノ少額ニ止マリ爲メニ著シク其歩合ヲ降減セリ
 度量衡稅ハ前年度ニ於ケル租稅徵收費ノ對照甚タ其所ヲ得サルモノアルニ似タリ即前年度ニ於テハ租稅アルモ徵收費ナキ地方數多アリ爲メニ其對照ノ
 結果ハ之ヲ以テ直ニ本年度ニ比較シテ其増減ヲ論スルコト早計ニ過クルノ嫌アルモノニ係レリ故ニ若シ前年度ノ結果ヲ以テ之ヲ本年度ト同一位ニ置キ
 而シテ之レヲ對照論定スルニ於テハ已ニ前年度ニ於テ稅額アリテ徵收費ナキ所アルニ反シ本年度ハ全ク其面目ヲ改メ收入ト支出トハ悉ク對向スルモノ
 ナルヲ以テ數理上本年度ハ其歩合ヲ高メサル可ラサルモノ、如シ然ルニ今溯ツテ前年度府縣ノ算出費額ヲ見ルニ收入十圓ヲ出スシテ支出百圓ヲ超ユル
 所アリ收入之レヨリ大ニシテ費額一圓ヲ出サルモノアリテ其多寡大小一ナラス是レ調査ノ周密ナラサルニ職由スルモノニシテ本年度ノ如キ收入支出ハ
 悉ク對照スルコトヲ得テ然カモ費額ハ多少不權衡ノ觀ナキニ非サルモ概測スレハ皆稍事實ヲ失ハサルモノト對較スルニ於テ其差額ノ多カルヘキハ固ヨ
 リ其所ナリト謂フヘシ今夫レ方法上ヨリ之ヲ言フトキハ本年度ヲ以テ比較上精確ナリトスル事ヲ得ルモ其決果即費額ノ租稅ニ對スル割合ノ當否如何ニ
 至テハ今輒ク之レカ是非ヲ定ムルコト能ハサルナリ何トナレハ已ニ廿四年度調査ノ額ハ廿三年度ニ比シテ少差アルモ稍其趣チ同フスルニ反シ本年度ハ
 全ク之レト背馳スルノ異觀ヲ呈出スルヲ以テナリ之ヲ要スルニ本稅ノ如キ其收入額ノ僅々タルモノニ就キテ費額ノ分配其正確ヲ求ムルニ最モ考慮ヲ要
 スヘキハ是ニ依テ知ルヲ得ヘキナリ

二十四年度租稅歲入額百圓ニ對スル徵收費府縣別高低比較表

● ● ●
二十三年 二十四年 二十五年

大坂	福岡	滋賀	栃木	廣島	千葉	茨城	富山	愛知	熊本	三重	新潟	群馬	佐賀	奈良	静岡	岡山	香川	愛媛	京都	長野	石川	山形	和歌山	福井	大分	山口	福島	東京	秋田	山梨	鹿兒島	徳島	宮城	神奈川	青森	鳥取	長崎	高知	岩手	島根	宮崎	岐阜
----	----	----	----	----	----	----	----	----	----	----	----	----	----	----	----	----	----	----	----	----	----	----	-----	----	----	----	----	----	----	----	-----	----	----	-----	----	----	----	----	----	----	----	----

錢十四圓五	錢十三圓五	錢十二圓五	錢十圓五	錢十九圓四	錢十八圓四	錢十七圓四	錢十六圓四	錢十五圓四	錢十四圓四	錢十三圓四	錢十二圓四	錢十圓四	錢十九圓三	錢十八圓三	錢十七圓三	錢十六圓三	錢十五圓三	錢十四圓三	錢十三圓三	錢十二圓三	錢十四圓三	錢十九圓二	錢十八圓二	錢十七圓二	錢十六圓二	錢十五圓二	錢十四圓二	錢十三圓二	錢十二圓二	錢十圓二	圓二	錢十九圓一
-------	-------	-------	------	-------	-------	-------	-------	-------	-------	-------	-------	------	-------	-------	-------	-------	-------	-------	-------	-------	-------	-------	-------	-------	-------	-------	-------	-------	-------	------	----	-------

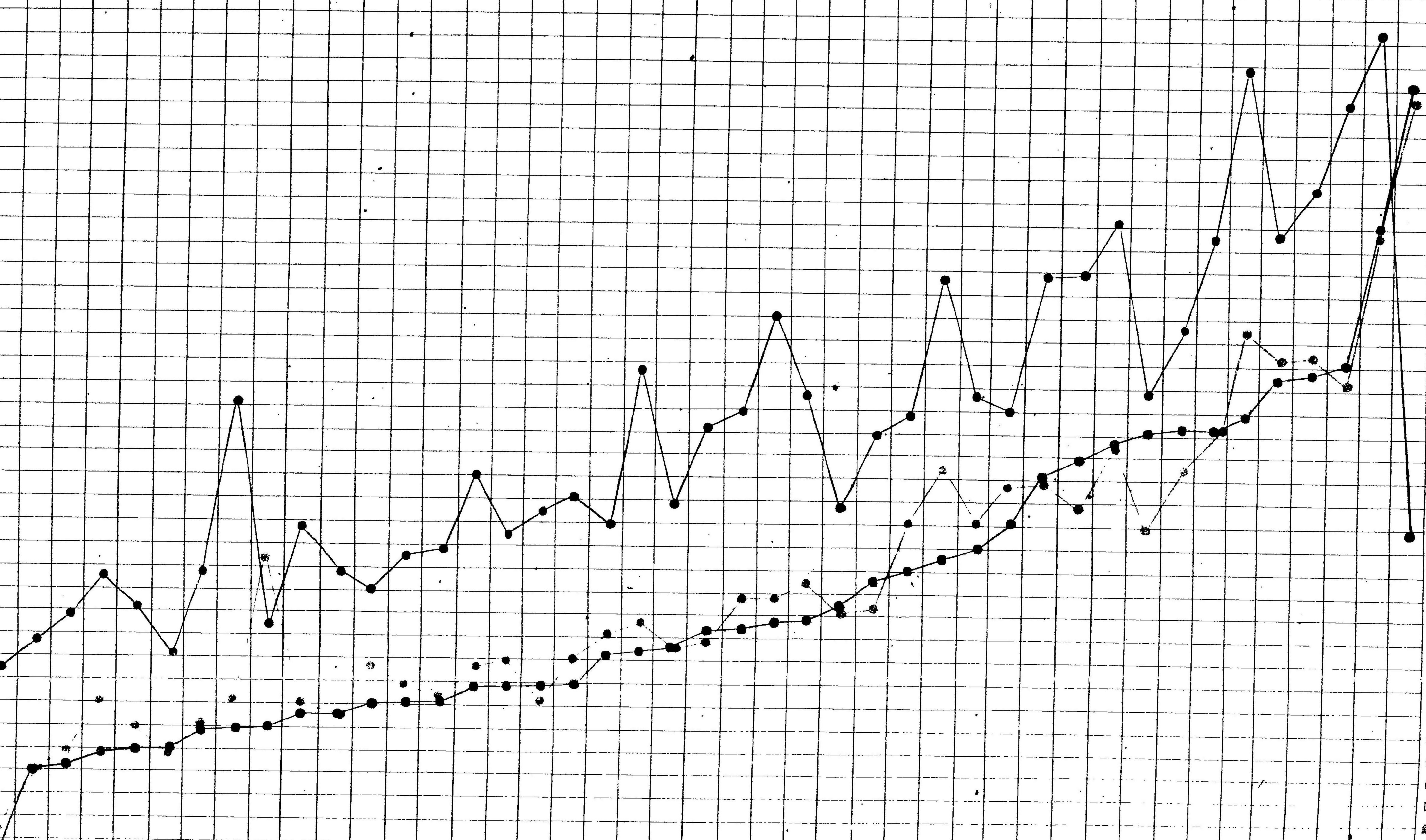

地方 費額	計	兵	崎	大	福	滋	栃	廣	千	茨	富	愛	熊	三	新	群	佐	奈	靜	岡	香	愛	京	長	石	山	和	福	大	山	福	東	秋	山	鹿	德	宮	神	青	鳥	長	高	岩	島	宮
	庫	玉	坂	岡	賀	木	島	葉	城	山	知	本	重	潟	馬	賀	其	岡	山	川	緩	都	野	川	形	山	歌	井	分	口	島	京	田	梨	島	島	城	奈	川	森	取	崎	知	手	根



一三對スル徴收費府縣別高低比較表

● 二十三年度
● 二十四年度
● 二十五年度

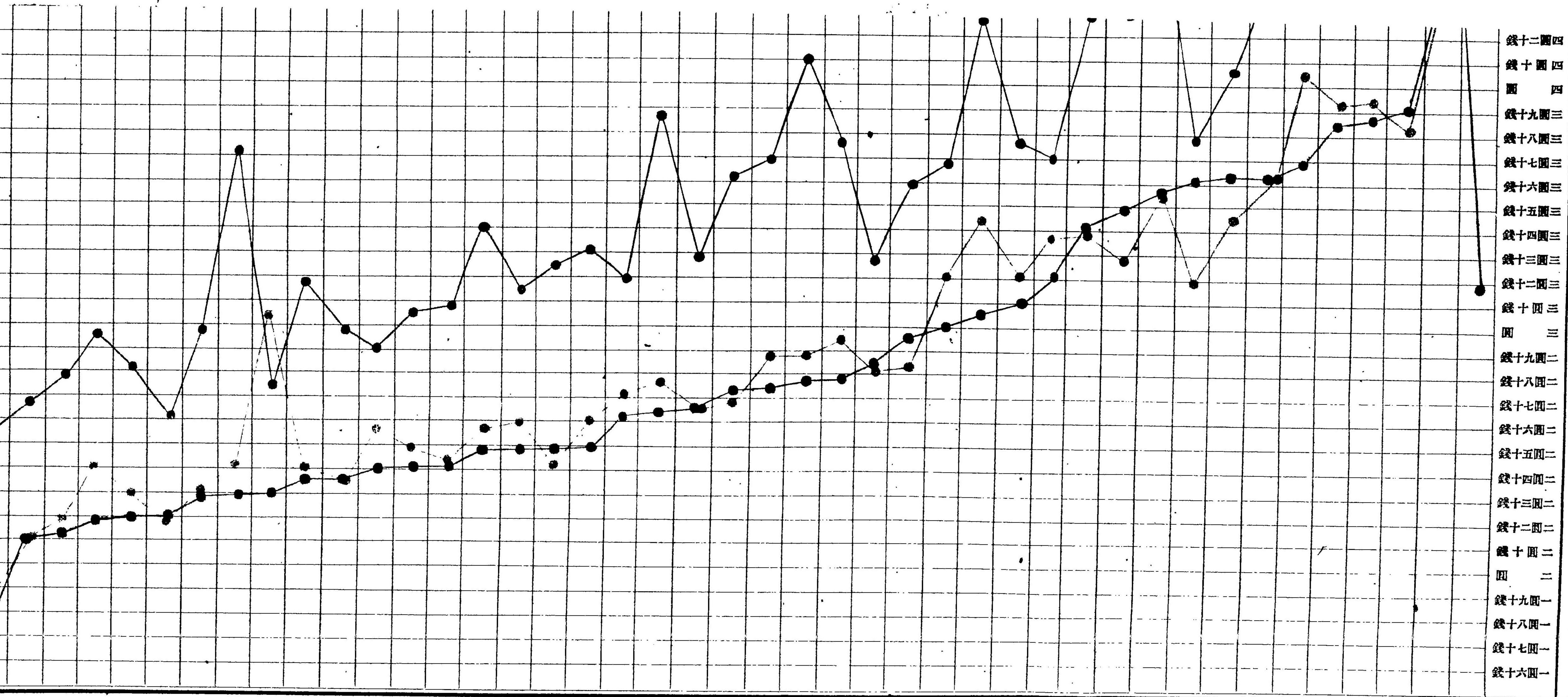

五圓十錢
四圓三十錢
四圓二十錢
四圓十錢
四圓
三圓九十錢
三圓八十錢
三圓七十錢
三圓六十錢
三圓五十錢
三圓四十錢
三圓三十錢
三圓二十錢
三圓十錢
三圓
二圓九十錢
二圓八十錢
二圓七十錢
二圓六十錢
二圓五十錢
二圓四十錢
二圓三十錢
二圓二十錢
二圓十錢
二圓
一圓九十錢
一圓八十錢
一圓七十錢
一圓六十錢

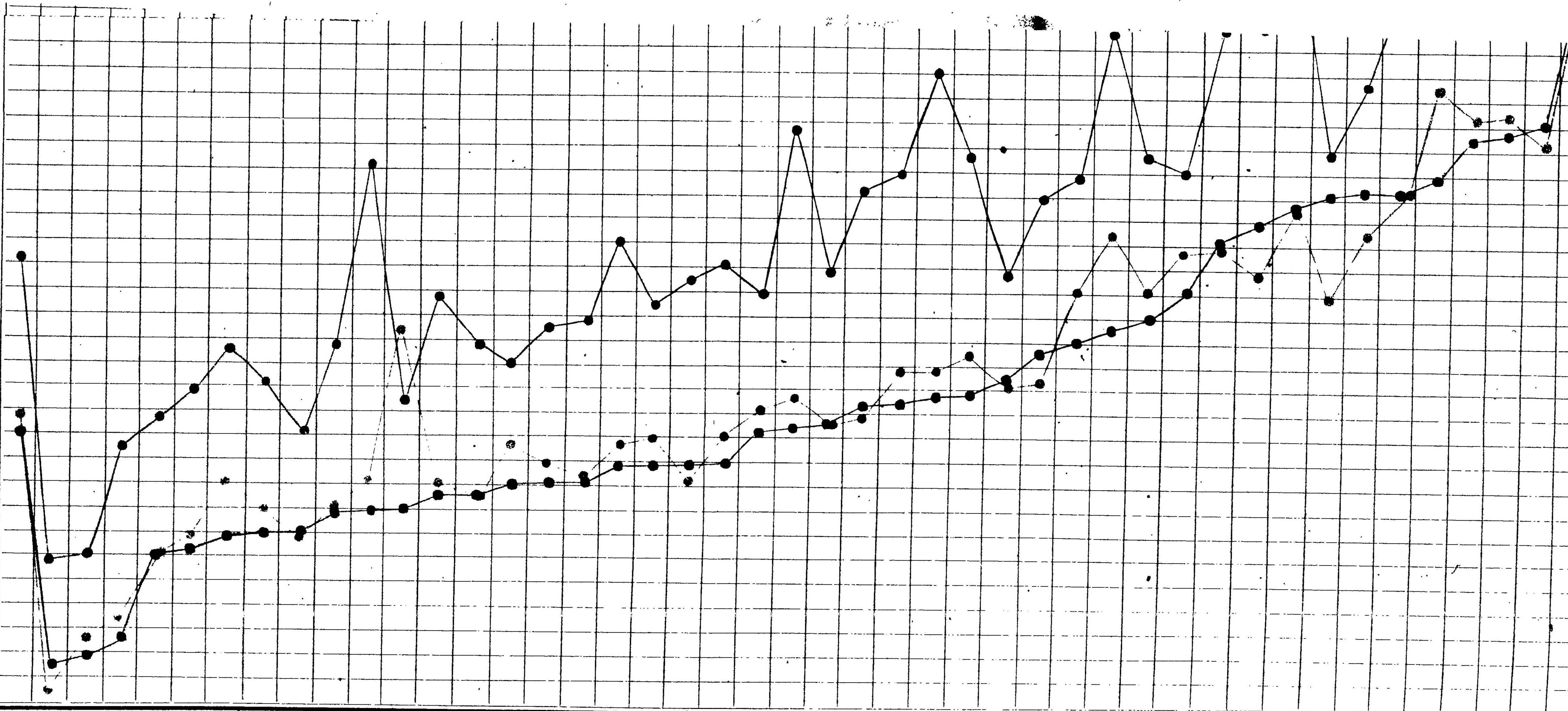

明治二十五年租稅歲入額徵收費比較高低表

地方	租稅歲入額	徵收費	歲入百四三對スル徵收費
岩手	八二	三二	三九
長崎	八五	三三	三九
和歌山	八七	三四	三九
徳島	八八	三五	三九
香川	九二	三六	三九
鹿兒島	九五	三七	三九
福井	九五	三七	三九
島根	九六	三七	三九
岐阜	九六	三七	三九
秋田	一〇〇	三九	三九
宮城	一〇〇	三九	三九
佐賀	一〇一	四〇	三九
石川	一一一	四二	三九
神奈川	一一一	四二	三九
大分	一一二	四三	三九
山口	一一九	四四	三九
群馬	一二三	四五	三九
富山	一二四	四五	三九
山形	一二四	四五	三九
栃木	一二四	四五	三九
愛媛	一三三	四六	三九
京都	一三八	四七	三九
佐賀	一四八	四九	三九
熊本	一六一	五〇	三九
福島	一六五	五一	三九
静岡	一六五	五一	三九
三重	一八一	五三	三九
長野	一八三	五五	三九
廣島	一九五	五七	三九
茨城	一九五	五七	三九
埼玉	二〇〇	五八	三九
岡山	二〇〇	五八	三九
千葉	二一〇	六〇	三九
東京	二一〇	六〇	三九
福岡	二二二	六二	三九
大阪	二二四	六三	三九
新潟	二二七	六四	三九
愛知	二四九	六八	三九
兵庫	三六六	八六	三九

十五年度租稅歲入額徵收費比較高低表

高低 順位	金額	徵收費	高低 順位	金額	歲入百圓ニ對スル徵收費	高低 順位	金額	歲入額	
								高低 順位	金額
一	三六六		一	六	四十五	一	一〇一	一	一〇一
二	二四九		二	五七	三十三	二	一〇一	二	一〇一
三	二四七		三	六〇	三十三	三	一〇一	三	一〇一
四	二四四		四	三	三十三	四	一〇一	四	一〇一
五	二四三		五	三	三十三	五	一〇一	五	一〇一
六	二四〇		六	四八	三十三	六	一〇一	六	一〇一
七	二四〇		七	六三	三十三	七	一〇一	七	一〇一
八	二四〇		八	四五	三十三	八	一〇一	八	一〇一
九	二四〇		九	五〇	三十三	九	一〇一	九	一〇一
十	一九五		十	四	三十三	十	一〇一	十	一〇一
十一	一九五		十一	四	三十三	十一	一〇一	十一	一〇一
十二	一九三		十二	四九	三十三	十二	一〇一	十二	一〇一
十三	一九一		十三	四	三十三	十三	一〇一	十三	一〇一
十四	一九五		十四	四一	三十三	十四	一〇一	十四	一〇一
十五	一九五		十五	四九	三十三	十五	一〇一	十五	一〇一
十六	一六一		十六	三六	三十三	十六	一〇一	十六	一〇一
十七	一四九		十七	三	三十三	十七	一〇一	十七	一〇一
十八	一四六		十八	三	三十三	十八	一〇一	十八	一〇一
十九	一三四		十九	三	三十三	十九	一〇一	十九	一〇一
二十	一三四		二十	三	三十三	二十	一〇一	二十	一〇一
二十一	一三四		二十一	三六	三十三	二十一	一〇一	二十一	一〇一
二十二	一三四		二十二	三六	三十三	二十二	一〇一	二十二	一〇一
二十三	一三四		二十三	三九	三十三	二十三	一〇一	二十三	一〇一
二十四	一三四		二十四	三九	三十三	二十四	一〇一	二十四	一〇一
二十五	一六五		二十五	三三	三十三	二十五	一〇一	二十五	一〇一
二十六	一六五		二十六	三九	三十三	二十六	一〇一	二十六	一〇一
二十七	一六一		二十七	三三	三十三	二十七	一〇一	二十七	一〇一
二十八	一六五		二十八	三九	三十三	二十八	一〇一	二十八	一〇一
二十九	一六五		二十九	三九	三十三	二十九	一〇一	二十九	一〇一
三十	一六五		三十	三九	三十三	三十	一〇一	三十	一〇一
三十一	一六五		三十一	三九	三十三	三十一	一〇一	三十一	一〇一
三十二	一六五		三十二	三九	三十三	三十二	一〇一	三十二	一〇一
三十三	一六五		三十三	三九	三十三	三十三	一〇一	三十三	一〇一
三十四	一六五		三十四	三九	三十三	三十四	一〇一	三十四	一〇一
三十五	一六五		三十五	三九	三十三	三十五	一〇一	三十五	一〇一
三十六	一六五		三十六	三九	三十三	三十六	一〇一	三十六	一〇一
三十七	一六五		三十七	三九	三十三	三十七	一〇一	三十七	一〇一
三十八	一六五		三十八	三九	三十三	三十八	一〇一	三十八	一〇一
三十九	一六五		三十九	三九	三十三	三十九	一〇一	三十九	一〇一
四十	一六五		四十	三九	三十三	四十	一〇一	四十	一〇一
四十一	一六五		四十一	三九	三十三	四十一	一〇一	四十一	一〇一
四十二	一六五		四十二	三九	三十三	四十二	一〇一	四十二	一〇一
四十三	一六五		四十三	三九	三十三	四十三	一〇一	四十三	一〇一
四十四	一六五		四十四	三九	三十三	四十四	一〇一	四十四	一〇一
四十五	一六五		四十五	三九	三十三	四十五	一〇一	四十五	一〇一
四十六	一六五		四十六	三九	三十三	四十六	一〇一	四十六	一〇一
四十七	一六五		四十七	三九	三十三	四十七	一〇一	四十七	一〇一
四十八	一六五		四十八	三九	三十三	四十八	一〇一	四十八	一〇一
四十九	一六五		四十九	三九	三十三	四十九	一〇一	四十九	一〇一
五十	一六五		五十	三九	三十三	五十	一〇一	五十	一〇一
五十一	一六五		五十一	三九	三十三	五十一	一〇一	五十一	一〇一
五十二	一六五		五十二	三九	三十三	五十二	一〇一	五十二	一〇一
五十三	一六五		五十三	三九	三十三	五十三	一〇一	五十三	一〇一
五十四	一六五		五十四	三九	三十三	五十四	一〇一	五十四	一〇一
五十五	一六五		五十五	三九	三十三	五十五	一〇一	五十五	一〇一
五十六	一六五		五十六	三九	三十三	五十六	一〇一	五十六	一〇一
五十七	一六五		五十七	三九	三十三	五十七	一〇一	五十七	一〇一
五十八	一六五		五十八	三九	三十三	五十八	一〇一	五十八	一〇一
五十九	一六五		五十九	三九	三十三	五十九	一〇一	五十九	一〇一
六十	一六五		六十	三九	三十三	六十	一〇一	六十	一〇一
六十一	一六五		六十一	三九	三十三	六十一	一〇一	六十一	一〇一
六十二	一六五		六十二	三九	三十三	六十二	一〇一	六十二	一〇一
六十三	一六五		六十三	三九	三十三	六十三	一〇一	六十三	一〇一
六十四	一六五		六十四	三九	三十三	六十四	一〇一	六十四	一〇一
六十五	一六五		六十五	三九	三十三	六十五	一〇一	六十五	一〇一
六十六	一六五		六十六	三九	三十三	六十六	一〇一	六十六	一〇一
六十七	一六五		六十七	三九	三十三	六十七	一〇一	六十七	一〇一
六十八	一六五		六十八	三九	三十三	六十八	一〇一	六十八	一〇一
六十九	一六五		六十九	三九	三十三	六十九	一〇一	六十九	一〇一
七十	一六五		七十	三九	三十三	七十	一〇一	七十	一〇一
七十一	一六五		七十一	三九	三十三	七十一	一〇一	七十一	一〇一
七十二	一六五		七十二	三九	三十三	七十二	一〇一	七十二	一〇一
七十三	一六五		七十三	三九	三十三	七十三	一〇一	七十三	一〇一
七十四	一六五		七十四	三九	三十三	七十四	一〇一	七十四	一〇一
七十五	一六五		七十五	三九	三十三	七十五	一〇一	七十五	一〇一
七十六	一六五		七十六	三九	三十三	七十六	一〇一	七十六	一〇一
七十七	一六五		七十七	三九	三十三	七十七	一〇一	七十七	一〇一
七十八	一六五		七十八	三九	三十三	七十八	一〇一	七十八	一〇一
七十九	一六五		七十九	三九	三十三	七十九	一〇一	七十九	一〇一
八十	一六五		八十	三九	三十三	八十	一〇一	八十	一〇一
八十一	一六五		八十一	三九	三十三	八十一	一〇一	八十一	一〇一
八十二	一六五		八十二	三九	三十三	八十二	一〇一	八十二	一〇一
八十三	一六五		八十三	三九	三十三	八十三	一〇一	八十三	一〇一
八十四	一六五		八十四	三九	三十三	八十四	一〇一	八十四	一〇一
八十五	一六五		八十五	三九	三十三	八十五	一〇一	八十五	一〇一
八十六	一六五		八十六	三九	三十三	八十六	一〇一	八十六	一〇一
八十七	一六五		八十七	三九	三十三	八十七	一〇一	八十七	一〇一
八十八	一六五		八十八	三九	三十三	八十八	一〇一	八十八	一〇一
八十九	一六五		八十九	三九	三十三	八十九	一〇一	八十九	一〇一
九十	一六五		九十	三九	三十三	九十	一〇一	九十	一〇一
九十一	一六五		九十一	三九	三十三	九十一	一〇一	九十一	一〇一
九十二	一六五		九十二	三九	三十三	九十二	一〇一	九十二	一〇一
九十三	一六五		九十三	三九	三十三	九十三	一〇一	九十三	一〇一
九十四	一六五		九十四	三九	三十三	九十四	一〇一	九十四	一〇一
九十五	一六五		九十五	三九	三十三	九十五	一〇一	九十五	一〇一
九十六	一六五		九十六	三九	三十三	九十六	一〇一	九十六	一〇一
九十七	一六五		九十七	三九	三十三	九十七	一〇一	九十七	一〇一
九十八	一六五		九十八	三九	三十三	九十八	一〇一	九十八	一〇一
九十九	一六五		九十九	三九	三十三	九十九	一〇一	九十九	一〇一
一百	一六五		一百	三九	三十三	一百	一〇一	一百	一〇一

明治二十五年 度徵收費各府縣支出額等位

地方	俸給及諸給	旅費	雜給	應費	計
兵庫	10	10	10	10	40
東京	9	10	10	10	39
新潟	8	10	10	10	38
愛知	7	10	10	10	37
岡山	6	10	10	10	36
福島	5	10	10	10	35
岐阜	4	10	10	10	34
長野	3	10	10	10	33
福岡	2	10	10	10	32
千葉	1	10	10	10	31
茨城	1	10	10	10	31
大坂	1	10	10	10	31
三重	1	10	10	10	31
靜岡	1	10	10	10	31
廣島	1	10	10	10	31
神奈川	1	10	10	10	31
京都	1	10	10	10	31
熊本	1	10	10	10	31
島根	1	10	10	10	31
山形	1	10	10	10	31
宮城	1	10	10	10	31
山口	1	10	10	10	31
愛媛	1	10	10	10	31
埼玉	1	10	10	10	31
大分	1	10	10	10	31
鹿兒島	1	10	10	10	31
滋賀	1	10	10	10	31
岩手	1	10	10	10	31
長崎	1	10	10	10	31
秋田	1	10	10	10	31
徳島	1	10	10	10	31
石川	1	10	10	10	31
群馬	1	10	10	10	31
栃木	1	10	10	10	31
高知	1	10	10	10	31
富山	1	10	10	10	31
青森	1	10	10	10	31
福井	1	10	10	10	31
宮崎	1	10	10	10	31
佐賀	1	10	10	10	31
和歌山	1	10	10	10	31
香川	1	10	10	10	31

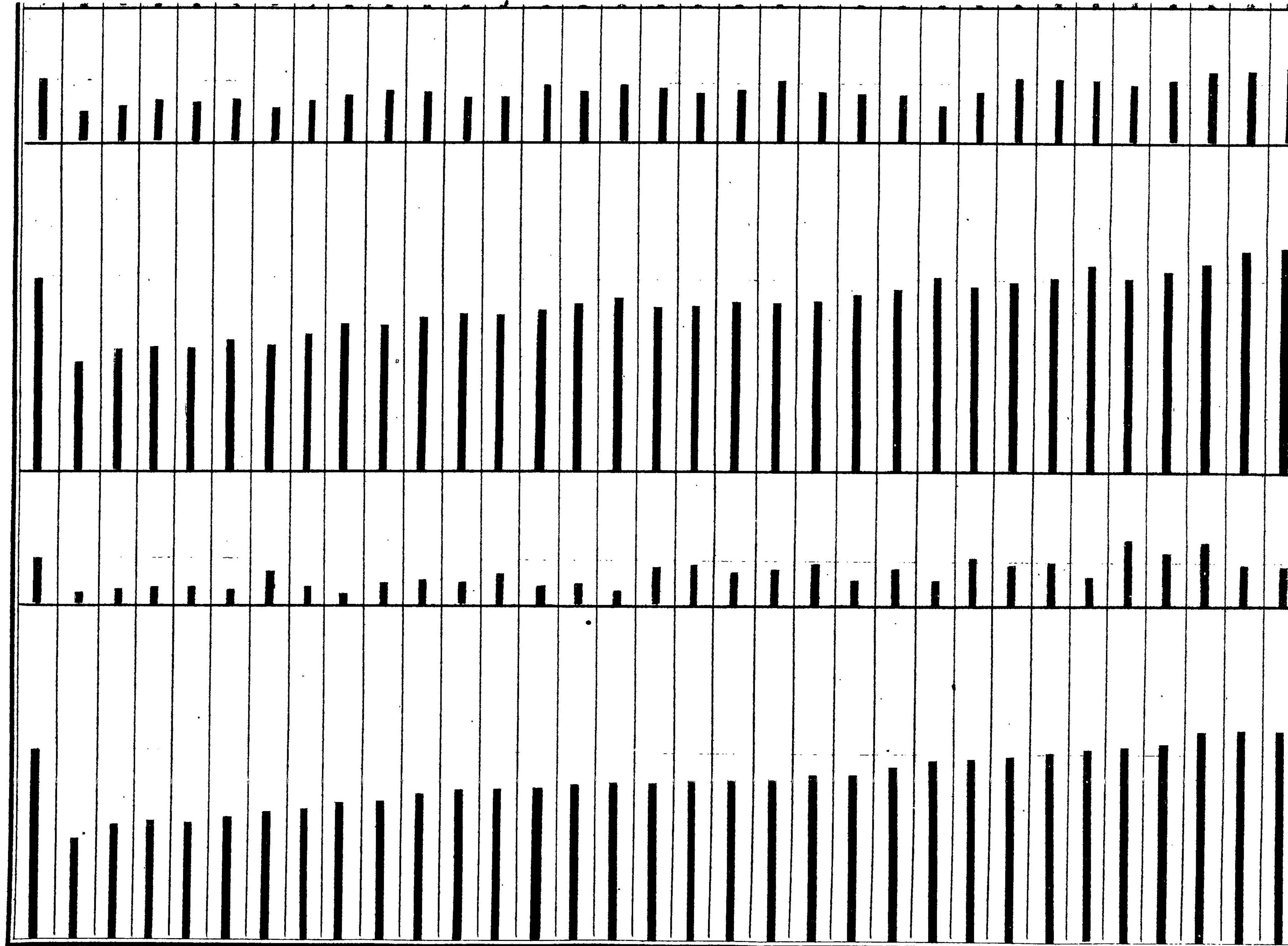

附 言

徴收費各税別調査ノ事タル日尙ホ淺クシテ未ダ全ク之ヲ完全ニ稱スルニ至ラスト雖トモ今ヤ既ニ三回ヲ重ヌルヲ以テ漸次調査ノ慣熟セルト其精細ニ涉レルヨリシテ本回ノ如キハ費額配分ノ結果稍ヤ其所ヲ得タルカ如キ感ナクンハアラサルナリ凡ソ各税別調査上最モ思慮ヲ凝ラスヘキ點ハ經費ノ彼此ニ消合セルモノ是ナリ苟クモ此混合ノ費用ニシテ確然之ヲ析ツコトヲ得ルニ至レハ該調査ノ業モ玆ニ其極ニ達シタリト謂フベキナリ是ヲ以テ局ニ當ルモノハ逐次之カ費額ノ配分方法ヲ考究シ憶斷私定ノ謬リ易キヲ避ケ純ラ根據ヲ事實ニ取リテ之ヨリ標的ヲ抽出セシムルコトヲ謀リタルモ其各税混淆ノ經費ニ至リテハ其高太タ多ク幾多ノ方法ヲ案出スルモ亦タ全ク之ヲ單純ナラシムルコト能ハサルモノニ屬スルヲ以テ一方ニ於テハ可成此費額ヲ小ニシ之レト同時ニ他方ニ於テハ之ヲシテ近接ノ事實ニヨリ正當ニ分配センコトヲ力メタリ而シテ府縣ノ調査ニ於ケルモ亦タ稍ヤ本局ノ見ル所ニ投シ其費額ノ如キ精細ニ其費途ヲ別チ以テ愈々完成ヲ遂ケントスルモノ多キヲ見ルニ至リ該調査ノ前途益々多望ナラントスルニ迫フハ洵ニ喜ブヘキノ現象ト謂フ可キナリ實ニ經費ノ各税ニ混合セルモノ、多寡如何ハ費額分拆ノ精粗奈何ニ關シ大ニ其結果ニ確不確ノ別ヲ生ス故ニ其標準ヲ用キテ配分スル所ノ經費隨テ多ケレハ分配ノ結果ハ愈々事實ヲ離ル、コト遠シ果シテ然ラハ其抽出セラレタル現象ノ價值モ又貴カラサルニ至ルヘシ是レ各税混同ノ經費ヲシテ詳カニ其發スル所ニ見、之ヲシテ多カラシメス其因テ起ル所ニ考ヘ之ヲシテ近接ノ緣由ヨリ事實ノ眞數ニ基キ適當ニ分配スルノ忽諸ニ付ス可カラサル所以ナリトス今ヤ府縣ノ調査ヲ審査スルニ際シ其各税混合ノ費額ヲ見ルニ漸次其高ノ減スルニ至ルコトヲ得ルト其方法又府縣軌ヲ同フシ敢テ太タシキ徑庭ヲ生スルニ至ラスシテ稍ヤ其調査ノ完全ヲ呼稱シ玆ニ其結果ヲ發表スルニ至レリ

思フニ該調査タル其材料ノ撰擇大ニ考慮ヲ要スルアリ其運算太タ手數ヲ費ヤスアリ事ニ從フモノニシテ堅耐不撓

ノ頭腦ヲ善ヘ緻密周到ノ注意ヲ加フルニ非サルヨリハ之レカ完成ノ域ニ進ムコト期ス可カラサラントス
 今左ニ二十四、二十五兩年度ニ於ケル徵收費總額及其各稅ニ連互スル所ノ徵收費額ノ割合ヲ示シ以テ參觀ニ便ス

廿四廿五兩年度各稅混合經費對照表

地方	二四年度		二五年度		總額ニ對シ混合經費ノ割合	
	徵收費總額	各稅混合經費	徵收費總額	各稅混合經費	二四年度	二五年度
東 京	五七,八〇〇,八六八	三六,一〇〇,〇〇〇	六二,五五五,六三八	三三,一〇〇,〇〇〇	六三・五	三三・六
神 奈 川	三三,〇〇〇,〇〇〇	二一,〇〇〇,〇〇〇	四〇,〇〇〇,〇〇〇	一八,五〇〇,〇〇〇	七〇・三	四六・一
埼 玉	三三,〇〇〇,〇〇〇	二一,〇〇〇,〇〇〇	四〇,〇〇〇,〇〇〇	一八,五〇〇,〇〇〇	七〇・三	四六・一
茨 城	三三,〇〇〇,〇〇〇	二一,〇〇〇,〇〇〇	四〇,〇〇〇,〇〇〇	一八,五〇〇,〇〇〇	七〇・三	四六・一
栃 木	三三,〇〇〇,〇〇〇	二一,〇〇〇,〇〇〇	四〇,〇〇〇,〇〇〇	一八,五〇〇,〇〇〇	七〇・三	四六・一
群 馬	三三,〇〇〇,〇〇〇	二一,〇〇〇,〇〇〇	四〇,〇〇〇,〇〇〇	一八,五〇〇,〇〇〇	七〇・三	四六・一
長 野	三三,〇〇〇,〇〇〇	二一,〇〇〇,〇〇〇	四〇,〇〇〇,〇〇〇	一八,五〇〇,〇〇〇	七〇・三	四六・一
山 梨	三三,〇〇〇,〇〇〇	二一,〇〇〇,〇〇〇	四〇,〇〇〇,〇〇〇	一八,五〇〇,〇〇〇	七〇・三	四六・一
靜 岡	三三,〇〇〇,〇〇〇	二一,〇〇〇,〇〇〇	四〇,〇〇〇,〇〇〇	一八,五〇〇,〇〇〇	七〇・三	四六・一
愛 知	三三,〇〇〇,〇〇〇	二一,〇〇〇,〇〇〇	四〇,〇〇〇,〇〇〇	一八,五〇〇,〇〇〇	七〇・三	四六・一
三 重	三三,〇〇〇,〇〇〇	二一,〇〇〇,〇〇〇	四〇,〇〇〇,〇〇〇	一八,五〇〇,〇〇〇	七〇・三	四六・一
岐 阜	三三,〇〇〇,〇〇〇	二一,〇〇〇,〇〇〇	四〇,〇〇〇,〇〇〇	一八,五〇〇,〇〇〇	七〇・三	四六・一
滋 賀	三三,〇〇〇,〇〇〇	二一,〇〇〇,〇〇〇	四〇,〇〇〇,〇〇〇	一八,五〇〇,〇〇〇	七〇・三	四六・一
福 井	三三,〇〇〇,〇〇〇	二一,〇〇〇,〇〇〇	四〇,〇〇〇,〇〇〇	一八,五〇〇,〇〇〇	七〇・三	四六・一
石 川	三三,〇〇〇,〇〇〇	二一,〇〇〇,〇〇〇	四〇,〇〇〇,〇〇〇	一八,五〇〇,〇〇〇	七〇・三	四六・一
富 山	三三,〇〇〇,〇〇〇	二一,〇〇〇,〇〇〇	四〇,〇〇〇,〇〇〇	一八,五〇〇,〇〇〇	七〇・三	四六・一
新 潟	三三,〇〇〇,〇〇〇	二一,〇〇〇,〇〇〇	四〇,〇〇〇,〇〇〇	一八,五〇〇,〇〇〇	七〇・三	四六・一
福 島	三三,〇〇〇,〇〇〇	二一,〇〇〇,〇〇〇	四〇,〇〇〇,〇〇〇	一八,五〇〇,〇〇〇	七〇・三	四六・一
宮 城	三三,〇〇〇,〇〇〇	二一,〇〇〇,〇〇〇	四〇,〇〇〇,〇〇〇	一八,五〇〇,〇〇〇	七〇・三	四六・一
本 州	三三,〇〇〇,〇〇〇	二一,〇〇〇,〇〇〇	四〇,〇〇〇,〇〇〇	一八,五〇〇,〇〇〇	七〇・三	四六・一

地方	二十一年度		二十年度		總額ニ對シ混合經費ノ割合
	徵收費總額	各稅混合經費	徵收費總額	各稅混合經費	
北區					
山形	三八〇七・一九七	二六、七一九・八三三	三六、四一〇・九六六	一四、八三三・五三三	七二・九
秋田	三、〇一・五〇九	三三、一六四・八六二	三〇、九〇七・七〇八	一六、四九三・四〇六	七一・一
岩手	三、六八二・五九二	三三、〇五七・一六一	三三、三三四・九六四	一三、四九四・四四三	七二・八
青森	二五、四三三・九九九	二〇、三三三・七一八	二六、八三三・八三六	一三、五三四・三三〇	七九・五
本州					
京都	三七、八一〇・〇〇五	二九、三九五・四九三	三六、三三三・六〇六	一三、九七六・五八五	七三・五
大阪	四三、九三六・一三七	二九、五五〇・七四〇	四三、一〇〇・八六六	一六、七三三・一六六	六七・三
奈良	二〇、一四七・七〇六	一六、五三三・三三六	二〇、一三四・八二二	八、六〇六・〇三三	八一・六
和歌山	二、四二一・四七六	一、八四七・一六三	二、四一一・三三三	一一、二六九・三〇七	七六・六
兵庫	六〇、四四四・八三三	四、五五〇・一八九	六四、〇〇六・三一九	二四、九三三・三九六	七五・三
岡山	四九、六〇〇・三三三	三、九〇三・五九三	四九、九三三・八四一	一、九一九四・六八四	七四・四
廣島	四一、四三三・〇八〇	二、九一五・七五三	四〇、九六七・三〇〇	一、五六一四・五九三	七〇・四
山口	三、四九一・五五一	二、六五五・〇七七八	三、五一一・二二二	一一、九六八・〇二八	七六・〇
山根	三、六八八・一九五	二、六四四・六一八	三、七〇三・九二二	一一、三三三・九四三	七三・三
島根	三、三三三・九七四	一、九三三・五五九	三、三三三・一〇七	八、七三三・二一八	七一・七
西區					
德島	二九、一九三・四五六	二二、三三三・七七八	三〇、〇一一・三二〇	一四、六一三・六三三	七三・八
香川	三三、一九二・一七四	一、九三三・三三三	三三、三三三・三三三	一一、四〇六・二二九	七九・一
愛媛	三三、〇五三・六五〇	二、六二二・八三三	三三、一四三・六〇八	一、五七六・五九二	七五・七
高知	二八、六五〇・四八一	二、〇〇一・四三三	二九、〇三三・七七一	一一、三九一・六七三	七〇・〇
四國區					
長崎	三三、三三三・〇九〇	三三、五〇八・八八八	三三、三三三・〇七七	一四、二二〇・四〇七	七三・一
佐賀	三三、三三三・〇九〇	一、八〇〇・六七一〇	三三、三三三・〇七七	一〇、九七〇・七三七	七三・四
福岡	四八、四一九・一六七	三三、三三三・七七七	四八、四六〇・八五四	一、九一一・六九七	六九・〇
九州					
總計	一、六三三、四三三、三三三	一、一八九、一〇四、三三三	一、六三三、四三三、三三三	七〇〇、〇〇〇、〇〇〇	七三・一
沖繩					
總計	一、六三三、四三三、三三三	一、一八九、一〇四、三三三	一、六三三、四三三、三三三	七〇〇、〇〇〇、〇〇〇	七三・一

州區	二十一年度		二十年度		總額ニ對シ混合經費ノ割合
	徵收費總額	各稅混合經費	徵收費總額	各稅混合經費	
熊本	三、七〇〇・九〇七	二、六二四・〇七五	三、七〇〇・九〇七	一、五三三・三三三	七〇・八
大分	三、三三三・〇〇〇	二、四九三・八八八	三、三三三・〇〇〇	一、九七六・〇〇〇	七三・三
宮崎	二、四九三・八八八	一、九七六・〇〇〇	二、四九三・八八八	一、一〇〇・〇〇〇	七三・三
鹿兒島	三、三三三・〇〇〇	二、四九三・八八八	三、三三三・〇〇〇	一、一〇〇・〇〇〇	七三・三
計	一、六三三、四三三、三三三	一、一八九、一〇四、三三三	一、六三三、四三三、三三三	七〇〇、〇〇〇、〇〇〇	七三・一
沖繩					
總計	一、六三三、四三三、三三三	一、一八九、一〇四、三三三	一、六三三、四三三、三三三	七〇〇、〇〇〇、〇〇〇	七三・一

明治廿七年二月二十日印刷
明治廿七年二月廿三日發行

主 稅 局

印刷者 久米川治三郎

東京市芝區南佐久間町
貳丁目拾七番地

印刷所 國文社

東京市京橋區宗十郎町
拾五番地



040475-002-8

403-51

各稅徵收費取調表

大藏省主稅局

M26-32

BDE-0060

