

13 JAN 1940

成紀七〇四第廿八月份  
厚和特別市公署

# 市政月報

總務科編印

中華民國二十九年一月十三日

# 厚和特別市公署七三四年六月份市政月報目次

## 一、法規

### (甲) 政府法規

- 1 各級學校暫行休假規則
- 2 蒙古聯盟自治政府檢定小學教師制令(附細則等件)

### (乙) 本署法規

- 1 厚和特別市公署市政月報編登辦法

## 二、法令

### (甲) 政府法令

- 1 政務院訓令 令為檢定小學教師制令等件業經公布在案茲於八月十一日至十七日舉行檢定試驗檢發各項規程仰遵照辦理之件
- 2 政務院訓令 為令發各級學校暫行休假規則仰飭屬遵照辦理之件
- 3 政務院訓令 令為援用民國二十一年十月二十八日公布民國二十四年七月一日施行法院組織法中變更各條仰飭屬遵照之件

### (乙) 本署法令

- 1 訓令 家畜交易場  
警察察易場  
屠宰場  
屠場  
路局  
農林試驗場 令為茲經規定市政月報編登辦法并須指定專員負責蒐集材料

仰遵照辦理並將指定專員姓名呈報之件

### 三、總務

#### (甲)人事

- 1 厚和特別市公署職員總額表(六月份)
- 2 厚和特別市公署考勤表(六月份)
- 3 厚和特別市公署職員請假報告表(六月份)
- 4 呈 政 務 院 呈為據警察局呈以第四區警察署長代理巡官李硯書忠于職守擬昇進警佐實任署長等情轉請鑒核之件
- 5 呈 政 務 院 呈為據警察局申請本局警佐阿木儒肯自採用以來職務精勤擬昇進警正以資鼓勵等情轉請鑒核之件
- 6 呈 政 務 院 為據警察局呈送員額及俸給預算表等情檢同原表請鑒核之件
- 7 呈 政 務 院 呈報職署財務科科長佟樹珍前因母病懇請短假業蒙照准茲該員返署銷假任事報請鑒核之件
- 8 訓 令 警 察 局 為奉政務院令茲核定警佐吳英貴月薪六十五元阿木儒肯一員仍另擬呈核等因仰遵照辦理之件
- 9 訓 令 警 察 局 令為前據該局呈報巡官田榮月俸請予維持原案等情茲奉政

務院令碍難照准等因仰遵照之件

10 呈 政 務 院

爲據警察局呈以據本局警佐郝仙橋聲稱因患胃病轉劇懇請長假等情轉請鑒核示遵之件

11 訓 令 警 察 局

爲奉政務院令仰將現在職員依照附表格式填送來院今後并規定每年分三六九十二各月末日填送季報等因仰遵照辦理之件

12 訓 令 警 察 局

爲奉政務院令爲明瞭現任警察官素質並其現狀起見先將警佐級之人事書類呈院等因仰遵照辦理之件

13 訓 令 警 察 局

爲奉政務院令據轉警察局呈以巡官張趾祥行爲不檢懲戒免職仰轉飭所屬各機關不准採用等因仰遵照之件

14 訓 令 警 察 局

爲奉政務院令據轉警察局呈稱第三區警察署代理署長高銘新公然准許鄉民聚賭從中漁利懲戒免職嗣後不准錄用等因仰飭屬遵照之件

15 訓 令 警 察 局

令爲前據該局呈報警佐畢春序月俸請原案認可等情茲奉政務院令碍難照准等因仰遵照之件

16 訓 令 警 察 局

爲奉政務院令據巴盟公署轉據集寧縣長呈報卓資山警察署代理署長劉日宣到差未久行爲不檢飭屬遵照不准採用等因仰遵

照之件

17訓令警察局 爲准保安部函稱爲整理警察人事統計並作職員錄起見特製警

察職員錄樣式希查照等因仰遵照辦理之件

18呈 政務院 爲據警察局呈送四月份人員配置分掌表暨定員實員比較表等

情請鑒核備查之件

19訓令警察局 爲准保安部函爲整飭官箴重申訓誡警政日臻完善起見此後凡

經懲戒免官者概不准用即依願免官未逾一年之期間者亦不准

用等因仰遵照飭屬遵照之件

20呈 政務院 爲據警察局呈送四月份員額及俸給預算表等情報請鑒核備案

之件

21訓令警察局 爲奉政務院令據巴盟公署轉據和林縣呈報該縣保安科巡官張

進善對於勤務怠惰成性飭屬一概不准採用等因仰飭屬遵照之

件

22指令家畜交易場場長 據報擬採用丁世徵爲該場事務員檢同書表請核示等情應准採

用仰知照之件

23指令屠宰場 據報擬採用穆清正爲事務員檢同履歷書表請核示等情應

准採用仰知照之件

24 指 令 警 察 局

據報前討不齊警察分署警長胡殿經等因公殉職請賜恤金等情  
茲奉政務院令准仰查照前令來署承領之件

25 訓 令 警 察 局

令爲前據該局呈請警士吳文奎因公被傷請賜恤金一案茲奉政  
務院令准等因仰遵照迅即備具受領証承領之件

26 訓 令 警 察 局

令爲前據該局呈報關於警佐烏力吉巴雅爾因病依願免職茲奉  
政務院令未便照准等因仰遵照辦理之件

27 訓 令 警 察 局

令爲前據該局呈報警正張德著體弱多病懇准依願免職等情茲  
奉政務院令准等因仰知照之件

28 呈 政 務 院

爲據警察局呈以本局巡官田世榮以赴北京接眷理由請准短假  
嗣以託詞幾度續假亦無通信地址似此廢弛職務實難服務擬予  
懲戒處分等情請鑒核之件

29 訓 令 警 察 局

令爲前據該局呈報最近職員吳勳表等情茲奉政務院令准備案  
等因仰知照之件

30 訓 令 警 察 局

令爲前據該局呈報舊城警察署巡官張增玉因病依願免職等情  
茲奉政務院令准備案等因仰遵照報署彙轉之件

31 呈 政 務 院 呈為據警察局申請為補充警佐缺員充分事務向上見地擬以張

科政採用本局警佐等情檢同附件請鑒核示遵之件

(乙) 一般內政

1 厚和特別市公署月報送達一覽表(六月份)

2 厚和特別市公署收文數目表(六月份)

3 厚和特別市公署發文數目表(六月份)

4 訓 令 各鄉鎮公所 警察局 為奉政務院令發人民誤聽流言妨害民生佈告仰擇要張貼等因

仰遵照迅速張貼之件

5 訓令第三四區自衛團 為令發刊甄木質鈴記隨文附發仰祇領啓用并將舊鈴記呈繳之

件

6 訓令所屬各機關 為奉政務院令發公文程式制令飭屬遵照等因仰遵照之件

7 呈 政 務 院 呈為據白惠民呈請擬在厚和市設立打字員速成學校補送校董

會規則等情檢同規則請鑒核示遵之件

8 批 白 惠 民 據呈送校董會規則等件請核轉等情已檢同附件轉請鑒核仰知

照之件

9 指 令 警 察 局 據呈送關於四月份管內戶口統計表請鑒核等情准備查之件

#### 四、行政

##### (甲) 地方

10 訓令 警察 局 爲准托克托縣公署函稱本署新製職員身分證明書業經頒發請查照等因照繪式樣仰知照之件

11 呈 政 務 院 呈送職署各科暫行分股規程已制訂齊備檢同規程請鑒核存查之件

1 指 令 仁、厚 鄉 據呈報助理員武增美因一時不慎遺失徽章請鑒核補發等情姑准備查仰將登報聲明作廢報章剪呈再行補發之件

2 指 令 第三 鎮 據呈送春季民戶捐票請用印擲還以便起徵等情准如所請辦理仰查收填用其報之件

3 指 令 第二 鎮 據呈報三月份收支經費欸數附表冊請鑒核等情准備查之件

4 指 令 忠 良 鄉 據呈爲職所文牘助理員遺缺未便久懸擬請以陳大發專辦文牘兼代助理員請鑒核委任等情尙屬可行仰將陳大發履歷送署核奪之件

5 指 令 義 貞 鄉 據呈爲保薦郝之副爲本鄉公所文牘附呈履歷請核奪等情准予核委仰即轉給祇領具報備查之件



6 委任郝之剛 爲令委郝之剛爲義貞鄉公所文牘仰遵照前往任職爲要之件

7 訓令忠良鄉 令爲據忠誠鄉呈以忠誠鄉境內密密板向歸忠良鄉管轄等情經

覆查屬實亟應劃歸忠誠鄉管轄以資便利仰遵照移交忠誠鄉勿誤之件

8 指令義貞鄉 據呈報小井村催繳春耕貸款及阿片栽種手續等不能遵期辦理

等情未便照准仰依照借貸辦法彙解之件

9 指令第二鎮 據呈爲本公所遷移地址請鑒核示遵等情准如所請仰將遷移日

期具報之件

10 指令忠誠鄉 據呈報本鄉略圖請備存等情應予備存之件

11 指令第三鎮 據呈送本年四月份經費決算書等項請鑒核等情應予備查仰知

照之件

12 指令忠誠鄉 據呈爲本公所會計賈惠自奉令撤職遺缺未便久懸擬請以郭彥

峯充任附呈履歷請核示等情准如所請但手續尙欠完備未便加委仰將保證書填送核奪之件

(乙) 社會及救濟

1 呈 政 務 院 呈解職所經辦春耕貸款本利洋三千零六十元附表請鑒核飭收

之件

2 指令 市民代表 張蘭田

據呈請准予組織衛生組合推進衛生事業以重清潔請鑒核批示  
祇遵等情准予組成仰即籌備實行呈署之件

3 公函 稅務管理局

函復關於修正厚和市菸草業同業公會簡章修正各條均甚確當  
希主稿繕正封發之件

4 呈 政 務 院

呈為據本市商會呈轉所屬糧當兩同業公會以當地銀行停止放  
款收回透支以致營業週轉竭蹶請設法接濟貸款以維市面等情  
轉請鑒核訓示之件

5 公 函 各 機 關

函為據本市救濟院呈以本院重行改組對於收容難民諸多善政  
亟應舉辦惟因經費支絀無法進行照印捐冊請分函各方廣為勸  
募等情檢同捐冊希查照賜予捐助之件

6 訓 令 道一德善社會  
純一善會  
紅萬會字

令為本署為明瞭倡辦慈善事業進展情形起見經飭依照規定辦  
理在案時逾閱月迄未具報仰遵照具報勿延之件

7 指 令 警 察 局

據呈復姑子板回通菴寄附金募集情形及建修日期請鑒核等情  
准備查仰將工竣日期及費用呈報查核之件

8 公 函 蒙 疆 銀 行

函復附送救濟院捐款暨未用捐冊希查收轉發等由除將捐冊收

。 訖彙轉外希查照之件

9 呈 政 務 院 呈解職署經辦春耕貸款收回本利洋九百二十七元附表請鑒核

飭收之件

10 指 令 世界紅卍字會厚和分會 據呈報本會辦理一切慈善事業進展情形及上年八月十六日至

年終收支款數附呈表冊請鑒核存查等情准備查仰知照之件

(丙) 教育

1 訓 令 塔利鄉立小學校 市立各小學校 令爲促進市立小學教育向上起見特將各校校長重新配置以利

學務進行仰遵照尅日交接清楚迅速躬務具報備查之件

2 批 王 信 眞 等 據呈請擬創設道教會檢同簡章請鑒核備案等情准備案惟簡章

所列條項稍有不合修正發還仰遵照辦理之件

3 訓 令 市 立 各 小 學 校 爲奉政務院令准旭川新聞社函請供給博覽會物品務於六月十

日以前送院等因檢同原件仰將書畫手工藝作品以及所供博覽會材料送署彙轉之件

4 指 令 市 立 三 回 部 學 校 據呈請准予發給張玉鮮等五人代課酬金乞鑒核施行等情准予

發給酬金仰具領轉發之件

5 訓 令 李 茂 章 蓋 小 學 校 令爲報李茂章蓋鄉立小學校教員黃文鈞自開學至今始終並

未到校應予停職仰知照之件

6 訓令警察局

爲准滿洲國通信社北京斯民辦事處函以關於新聞寫真原稿徵求資料請隨時頒賜以便揭載等因仰遵照辦理之件

7 指令警察局

據呈報廟宇調查表請鑒核等情仰速將宗教信仰人數調查表依式查填呈署備轉勿延之件

8 指令回部小學校

據呈復發給學校房租乞鑒核等情仍照原令辦理仰遵照具領之件

9 訓令所屬機關

令爲振興教育起見茲特令派該鎮長爲勸學員仰遵照協同校長切實整理爲要之件

10 呈 政 務 院

呈爲奉令舉辦學生春季書畫展覽會等因遵飭購買獎品刊刻主席字樣分別發給附表請鑒核之件

11 呈 政 務 院

呈復旭川新聞社田中秋函請供給博覽會物品等因茲據商會暨市立各小學校呈送物品前來檢同作品請彙轉之件

12 訓令孔家營小學校

令爲據報孔家營鄉立小學校長兼教員宿國安東倫不浪鄉立小學校長兼教員應慶春奉委始終並未到校應予撤職遺缺委令李墨林接充仰尅日交接會銜呈報之件

13訓 令各小學校 令爲近查各校對於夫役竟有任意去留事後亦不呈報意圖吞餉

自此次通令後不得輕事更動仰凜遵勿違之件

14呈 政 務 院 呈爲據警察局呈送廟宇調查表等情檢同原表請鑒核之件

15呈 政 務 院 呈復奉令照錄原定市立各小學實行造林計劃方案並請轉飭巴

盟公署迅將市立各小學原有林地移歸職署交還各校實行造林之件

16呈 政 務 院 呈報派員陸續具領市屬各小學應用教科書數目附表請鑒核備

案之件

(丁) 實業

1呈 政 務 院 呈送五月上中旬零賣物價旬報表請鑒核備查之件

2指 令 商 會 據呈送五月上中旬零賣物價旬報表請核轉等情已分別存轉仰知照之件

3訓 令 各 鄉 鎮 長 爲奉政務院令發役畜調查表飭即查填等因仰遵照查填彙轉之件

4 公 函 稅 務 管 理 局  
包 頭 市 公 署

函爲據警察局呈送市內四月上中下旬物價調查表等情檢同原表希查照之件

5 指令 警察 局 據呈送四月上中下旬物價調查表請鑒核等情已分別存轉之件

6 呈 政 務 院 呈送農產物畜產物蒐集各品種並說明書請鑒核查收咨轉之件

7 指令 忠 孝 鄉 據呈報鑿井查報表請鑒核等情仰再詳確調查送署彙轉之件

8 指令 仁 和 鄉 據呈報補植厚和汽路損壞樹株請鑒核備查等情仰候派員考查

並隨時加意培護之件

9 訓 令 農 林 試 驗 場 仁 和 鄉

為奉政務院令發簡易蔬菜栽培概要飭屬遵照辦理等因仰轉飭  
耕作員役遵照辦理並將野菜生長狀況按月詳報之件

10 公 函 稅 務 管 理 局 巴 盟 公 署 包 頭 市 公 署

函為據警察局呈送五月上中旬物價調查表等情檢同原表希查  
照之件

11 指 令 警 察 局 據呈送五月上中旬零賣物價旬報表請鑒核等情已分別存轉之  
件

12 代 電 各 鄉 鎮 長 電催鑿井查報表仰查填報署勿延之件

13 指 令 忠 誠 鄉 據報本鄉境內並無鑿井請鑒核備查等情仰按照前發表式詳報  
呈署彙轉之件

14 代 電 各 鄉 鎮 長 電催役畜調查表仰遵照前頒表式詳填具報彙轉之件

15 指 令 忠 誠 鄉 據呈報所屬各村鹹地甚多不宜春季栽植樹株擬在秋季舉行可

否之處請核示等情暫准如擬辦理仰遵照規定辦法務於秋季認真督飭進行之件

16呈 政 務 院 呈報本市自立夏以來雨水缺乏田禾枯旱秋收誠恐絕望除由六

月中旬起按旬呈報外報請鑒核備查之件

17指 令 忠 誠 鄉 據呈報本鄉本年應行舉辦苗圃現已辦理完竣請鑒核備查等情

仰指派專人按時灌溉注意培護之件

18代 電 各 鄉 鎮 長 電催農產物收極量調查表仰遵照前頒表式具報之件

19呈 政 務 院 呈復令催鑿井查報表尅具報等因除駁催各鄉尅日查報外請

鑒核備查之件

20呈 政 務 院 呈爲此次奉發小麥大麥及蕎麥當可作爲後補種子外其他均已

失時爲保存至下年再行種植恐對原種優點喪失究應爲何處理請鑒核示遵之件

21指 令 仁 厚 鄉 據呈報試作亞麻契約書一份請鑒核等情仰俟派員調查並遵照

附發耕作要領辦法切實指導之件

22指 令 農 林 試 驗 場 據呈報試種亞麻情形並填具契約書請鑒核備查等情仰將生長

狀況隨時查報考核之件

23 呈 政 務 院 呈報雜穀類輸出情況表請鑒核備查之件

24 呈 政 務 院 呈送農林試驗場平面圖請鑒核備查之件

25 訓令 仁厚鄉 養和鄉 仁厚鄉 農林試驗場 爲奉政務院令據鐘淵紡績株式會社申請試作亞麻一案茲據該

社申請將左記事項調查回報以爲事業計劃參考等因檢同左記  
仰遵照填報呈署彙轉勿延之件

26 指 令 忠 誠 鄉 據呈報本鄉境內厚和汽路植樹情形請鑒核備查等情應隨時注

意妥爲培護以期成林之件

27 呈 政 務 院 呈報農產物收穫量調查統計表請鑒核備查之件

28 指 令 商 會 據轉烟草公會呈以紙烟缺乏情形及根本解決方案請鑒核等情

仰將組織簡章送署備查之件

29 呈 政 務 院 呈報朝鮮總督府寄贈樹苗左記樣式成績表請核轉之件

30 呈 政 務 院 呈送五月下旬及六月上旬本市零賣物價旬報表請鑒核備查之  
件

31 指 令 商 會 呈送五月下旬及六月上旬零賣物價旬報表請鑒核等情已分別  
存轉之件



32 指令仁厚鄉 據呈為領到首種種子業經分配各村播種並列表具報等情仰隨時切實調查詳報之件

(戊) 交通

1 訓令警察察局 令為本署關於市民使用道路暫行規則及許可願並使用道路執

照茲奉諭應飭由警察察局負責辦理除由土木股長親赴該局雙方

聯絡外檢同原件仰查照辦理之件

2 批 溝子板村等長 據呈以搭建橋樑因材料不敷懇請補助款項等情准予照辦至請

補助款項一節本署因無預算碍難允准之件

3 呈 政務院 呈送電信調查表暨疆域電信路線等圖請鑒核備查之件

(己) 建築

1 訓令警察察局 令為據商民李根元等七家呈請建築房屋及修理院牆等工程等

情經核准予發給執照檢同呈請書概要並圖樣仰查照辦理之件

2 訓令警察察局 令為據商民康祥符等十家呈請建築平房暨樓舍等工程等情經

核准予動工檢同認可書概要並圖樣仰查照辦理之件

3 訓令警察察局 令為據商民同興泉等八家呈請建築房舍等工程等情經核准予

動工檢同認可書概要並圖樣仰查照辦理之件

1 訓令 警察 局 令爲據商民于茂淵等八家請建築房屋等工程等情經核准予動

工檢同認可書概要並圖樣仰查照辦理之件

5 呈 政 務 院 呈送整修龍泉公園各項工程預算書並圖樣請鑒核備查之件

6 訓令 警 察 局 令爲據商民孫蘭根等七家呈請建築房屋等情經核准予動工檢

同認可書概要並圖樣仰查照辦理之件

(庚) 土地

1 公 函 厚和滿洲八旗生計處

函爲希將發放渾津黑河十三圈地畝一切簿冊地照存根移送本署以便換發正式地照分別等則交納田賦請查照辦理之件

五、財務

(甲) 理財

1 厚和特別市公署自由營業許可數目表(六月份)

2 厚和特別市公署警察局七三四年營業許可通告數目表(六月份)

3 厚和特別市公署商號歇業數目表(六月份)

4 訓令 警察 局 各鄉鎮及分卡

爲奉政務院令關於通貨取締佈告張貼週知等因檢發佈告仰遵照分貼要地之件

5 訓令各征收分所 爲奉政務院令據巴彥塔拉盟呈報武川縣屬烏蘭花被匪搶劫損

失稅款印花票照等項飭屬稽征人員注意等因仰遵照注意查扣之件

6呈 政務院 呈復與稅務管理局洽定哈拉沁支卡被匪損失國市稅款繕具明細表請鑒核備查之件

7公函稅務管理局 函送所屬哈拉沁支卡被搶損失稅款及私人被褥等物列表請查照之件

8呈 政務院 呈為據市商會呈以各雜貨業商號聲稱擬請轉函晉北政府請其轉飭稅局此後按照納稅商號每家開票一張並請體念商艱轉商蒙疆銀行解決匯款手續等情請鑒核之件

9呈 政務院 呈送第三期稅務講習所受業學員擇選較優者二名造具取錄人員名冊連同試驗成績請鑒核之件

### (乙) 稅務

1 厚和特別市公署收入報告表(六月份)

2 厚和特別市公署印花領受實存報告表(六月份)

3 指令市商會 據請再領營業稅票六千張請核發等情已如數發交來員領訖之件

4 指令 西北回教聯合會厚和支部

據呈回民德和樓更換經理照常營業乞備案等情准備案仰飭知照之件

5 公函 稅務管理局

函為代徵四月份各種稅款共洋九千九百八十三元五角七分造具收入決算書請核收見復之件

6 公函 稅務管理局

函為代徵三月份各種稅款洋八千零六十二元零九分造具收入決算書請核收見覆之件

7 訓令 察素齊車站 征收分所

為奉政務院令本政府曾與張家口鐵路局重新締結關於稅務事協助之協定（如附件）自六月一日起實行等因仰飭屬遵照之件

8 訓令 市商會

令為前據該會呈請代征營業稅擬以三十五萬元代徵代繳情形一案茲奉政務院令參酌情形妥擬呈院等因仰遵照來署商討勿違之件

9 呈 政務院

呈送四月份稅收入月報表暨印花領售實在月報表請鑒核備查之件

10 公函 稅務管理局

函送七三四年一月至十二月份收入預算書希查照彙核之件

11 公函 稅務管理局

函送三月至五月份關稅月報表及票照四柱月報表現已填齊請

查核之件

- 12 公函稅務管理局 函送七三四年一二兩月份鹽科征收實績表及票照四柱月報表  
依式填齊希查核彙轉之件
- 13 呈 政 務 院 呈爲前經派員請領十萬枚印花已如數領到請鑒核備案之件
- 14 呈 政 務 院 呈爲一分印花行將用罄擬再請領三十萬枚以便應用備具領收  
證仍派科員白景琦請領請飭發之件
- 15 呈 政 務 院 呈送四五兩月份租稅犯則事件報告書暨稽征獎勵金扣除報告  
表請鑒核備查之件
- 16 公函稅務管理局 函送一二兩月份關稅月報表及票照四柱月報表依式填齊請查  
核之件
- 17 呈 政 務 院 呈送五月份各稅收入暨印花領售實存報告表現已填齊請鑒核  
備案之件
- 18 公函稅務管理局 函爲查本署三四兩月份關稅月報及繳查等件業已造齊另文函  
送除飭各征收分所遵照辦理外函達查照之件
- 19 公函稅務管理局 函送三月至五月份鹽稅征收實績表及票照四柱月報表現已填  
齊請查核之件

20 公函稅務管理局 函送代征五月份各種稅款洋九百九十七元八角九分造具收入  
決算書隨函解送請核收見覆之件

(丙) 禁烟

1 公函稅務管理局 函送四月份征收七三三年度阿片栽培稅數目表旬報表現已填  
齊請查核之件

2 公函稅務管理局 函送一月至三月份鴉片稅收月報表及票照四柱月報表等依式  
填齊請查核之件

3 訓令各鄉鎮長 令爲明瞭蒙民栽培罌粟畝數及派繳稅額起見特制定調查表仰  
遵照依式填報送署勿延之件

4 公函稅務管理局 函送五月份征收七三三年度阿片栽培稅數目旬報表現已填齊  
請查核之件

5 公函稅務管理局 函解七三三年度栽培稅款五百三十七元二角二分希查收見覆之  
件

6 公函稅務管理局 函送四五兩月份鴉片稅收及票照月報表等件現已填齊請查核  
之件

7 公函稅務管理局 函解七三三年度栽培稅款一千一百三十三元三角五分請查收見

## 六、警務

### (甲) 警政

- 1 厚和市警察局及警察署所員額及俸給預算表（六月份）
- 2 厚和市警察局違警案件處分月報表（六月份）
- 3 厚和市警察局劫盜案件月報表（六月份）
- 4 犯罪發生檢舉一覽表（六月份）
- 5 呈 政 務 院 呈為據警察局呈送第三次警察會議記錄等情請鑒核備查之件
- 6 公 函 保 安 部 函復關於警察統計表隨函附送希查照之件

### (乙) 治安

- 1 訓 令 警 察 局 為准保安部函以包頭市公署關於南圪洞四道巷強盜事件發生請協緝等因仰遵照飭屬協緝之件
- 2 訓 令 警 察 局 為准保安部函據包頭市公署申報關於南海子村門牌三八號強盜事件發生請協緝等因仰遵照飭屬協緝之件
- 7 訓 令 警 察 局 為准保安部函准包頭市公署函稱關於先明窰鄉門牌二十九號強盜事件發生請協緝等因仰遵照飭屬協緝之件

## 七、附錄

- 1 厚和市警察局第六次警察會議記錄

法

規



# 政府法規

## 各級學校暫行休假規則

第一條 各級學校休假須遵照本規則之規定

第二條 各級學校之寒暑假分定如左

一、暑假期限定三十日自七月二十日起至八月二十日止

二、寒假期限定三十日自一月二十日起至二月二十日止

三、年假春節及其他之紀念假日須遵照蒙古聯盟自治政府休假期日期表之規定

第三條 各青年學校及各鄉村小學校得依地方情形變更寒暑假起止日期或免放寒暑假改放秋

忙假惟每年休假日數至多不得超過七十日

第四條 在寒暑假期中對學生應指定相當作業各教師須充分準備教材或進修

第五條 本規則自公布之日施行

## 蒙古聯盟自治政府檢定小學教師制令

第一條 蒙古聯盟自治政府為檢定小學師資以謀小學教育之發展起見特制定本令

第二條 小學教師經檢定後分為正教師助教師準教師三種

第三條 檢定試驗除現任小學教師必須參加外其年齡在十八歲以上五十歲以下並具有左列資

格之一者亦得參與試驗

- 一、曾在師範學校卒業者（但於新政權下之師範學校卒業者免予檢定）
- 二、曾在中等以上學校畢業者
- 三、曾受師資訓練者
- 四、曾任小學教員一年以上者
- 五、研究專科學術兼明教育原理而有相當證明者

第四條 具有左列情事之一者不得參與檢定試驗

- 一、有反新政權之行爲經查明屬實者
- 二、曾受刑事處分被褫奪公權尙未恢復者
- 三、身體不健全且有不良嗜好者
- 四、受撤銷教師許可狀之處分者

第五條 小學教師之檢定試驗由政務院主辦之盟市公署承辦之

第六條 政務院爲專辦小學教師檢定事務得組織小學教師檢定會盟市公署爲承辦小學教師檢定事務得組織檢定小學教師事務處其組織規則另定之

第七條 教師之檢定期間臨時以命令定之

第八條 正教師助教師檢定試驗科目除須分別施行體格檢查口頭試問實地試驗外其筆試科目

分定如左

一、正教師

1 蒙文或漢文

2 日文

3 修身

數學

5 史地

6 理科

7 教育原理

8 教授法

9 學校管理法

10 工藝

11 音樂

12 體育

二、助教師

1 蒙文或漢文

2 日文

3 報考科目

4 報考科目之教授法

5 學校管理法

6 教育原理

第九條

正教師助教師檢定試驗成績以各科目平均分數六十分以上為及格其在六十分以下五十分以上者得為準教師

第十條

經檢定合格之教師由政務院分別發給正教師許可狀助教師許可狀準教師許可狀

第十一條

檢定試驗施行後非持有許可狀者不得充任小學教師

第十二條

領受許可狀以後遇有污損或遺失等情事應詳述理由並填具說明書請由主管行政機關順級轉呈政務院補發

第十三條 教師領受許可狀後有犯第四條所列情事之一及其他不正當行為時經查明屬實得撤銷其許可狀

第十四條 檢定合格之教師非有重大過失並經政務院之核准不得擅自予以免職處分

第十五條 教師之俸給另表定之

第十六條 現任小學教師經檢定不足五十分或不受檢定者得停止其職務

第十七條 經檢定合格之小學正教師助教師之有效期間為三年準教師之有效期間為一年但教師在上列有效期間忠於職守經該主管行政機關或該管校長及視學官考核成績確屬優良者得免予再次之檢定

第十八條 現任小學校長亦須參與檢定試驗其應受試驗科目與正教師同

第十九條 本令施行細則及其他必要之規則另定之

第二十條 本令自公布之日施行

### 蒙古聯盟自治政府檢定小學教師制令施行細則

第一條 本細則依據檢定小學教師制令第十九條規定之

第二條 各盟市公署辦理小學教師檢定事務依事實上之便利得就所管旗縣分若干區舉行之

第三條 各科試題由檢定會擬定密封交由各盟市檢定小學教師事務處於舉行檢定試驗時啓封

第四條 各事務處施行檢定後將所有試卷分別評定並將所有成績統計呈繳檢定會審核

第五條 檢定合格之教師除由檢定會將名單公布及登報外並由各事務處分別通知

第六條 檢定合格之各教師除現任教師得照常任事外其非現任小學教師由政務院斟酌實際情形分發各盟市任用

第七條 各盟市事務處應於檢定期間二個月前令知各旗縣現任小學教師知照

第八條 受檢定者接到通知後須填具志願書履歷書及卒業證書免冠像片二張並由保證人填具操作證明書由其服務機關出具服務證明書報由各該旗縣公署盟市公署轉呈政務院審核

各市旗縣長及盟市科長以上官吏得爲受檢定者之保證人

第九條 盟市公署檢定教師事務處得利用在各該盟市公署所在地附近學校爲試場

第十條 各考試人員對於各科試題須嚴守秘密

第十一條 各科試題之程度以初級師範學校課程爲標準

第十二條 小學教師經檢定後由各盟市公署按其試驗成績依據俸給表重新規定俸給呈政務院核准施行

第十三條 本細則自公布之日施行

### 蒙古聯盟自治政府小學教師檢定會組織制令

第一條 蒙古聯盟自治政府爲專辦小學教師檢定事務特組織小學教師檢定會

第二條 本會設置左列各官員

會長

審查官

考試官

監視官

事務官

屬官

事務員

上列人員額數由政務院定之

第三條 會長由政務院派充之審查官考試官監視官事務官屬官由會長呈請政務院派充之

第四條 會長承政務院長之命總理會務

第五條 審查官承會長之命承辦審查事項

第六條 考試官承會長之命承辦考試事項

第七條 監視官承會長之命承辦監試事項

第八條 事務官屬官事務員承長官之命承辦文書會計庶務聯絡事務

第九條 本會官員均以調用政務院職員兼任為原則

第十條 本會爲辦事便利起見得分設左列各組

一、總務組

二、考試組

三、審查組

四、監試組

第十一條 本會官員均屬兼任無給但得給予津貼或車馬費

第十二條 本會辦事細則及其他必要之規則另定之

第十三條 本令自公佈之日施行

### 盟市公署檢定小學教師事務處組織制令

第一條 盟市公署爲承辦小學教師檢定事務得組織檢定小學教師事務處（以下簡稱事務處）

第二條 事務處置左列各官員

主試官

考試官

屬官

事務員

上列未規定數之官員由各盟市公署定之

第三條 主試官由各盟市公署派充之攷試官屬官事務員由主試官呈請各主管盟市公署派充之並呈報政務院備案

第四條 主試官承政務院小學教師檢定會長之命總理事務處一切事宜

第五條 考試官承主試官之命承辦考試事務

第六條 屬官事務員承長官之命承辦文書會計庶務聯絡事項

第七條 事務處爲辦事便利起見得分別左列各系

一、總務系

二、考試系

第八條 事務處官員均以調用各該盟市公署職員兼任爲原則

第九條 事務處官員均爲兼任無給但得酌給勤勞津貼或車馬費

第十條 事務處辦事規則及其他必要之章則由各盟市公署制定施行并呈報政務院備案

第十一條 本令自公布之日施行



報名號數

檢定小學教師可地試驗記錄表

項	目	標準分數	實得分數	評語	備	考
語言	清白有序	20				
整調	抑揚高低合度	15				
姿勢	舉指適宜	15				
時間	支配得當	15				
精神	貫注全教室	15				
處理	臨時發生問題得法	10				
散發	物品得法	10				
總	分	100				

評定者

報名號數

檢定小學教師口試表

年 月 日

項	目	標準分數	實得分數	評語	備	考
第	一	20				
總	分	100				
常	職	30				
志	向	10				
思	想	20				
態	度	20				

評 定 者

## 檢定小學教師體格檢查表

報名號數                      氏名                      年                      月                      日

發	身	高	
	體	重	
育	胸	常	時
	圍	盈 虛 之	差
脊		柱	
營		養	
視	左	眼	
	右	眼	
聽	左	耳	
	右	耳	
眼		疾	
耳		疾	
呼吸器及循環器疾病			
牙	上 顎	齶 齒 數	
齒	下 顎	齶 齒 數	
皮	膚	病	
其	他	疾 病	
總		分	

評 定 者

厚和市公安局市政月報 法規

一一

小學教師操行證明書

今證明

品行端方決無檢定小學教師規程第四條所列各款之情事及其他不正當行為所具

證明書是實此上

小學教師檢定事務處

證明者

職業

通信處

印

成吉思汗紀元

年

月

日

小學教師志願書

其志願書人

今願遵守檢定小學教師規程及關於小學教師一切規則並願終身從事教育

小學教師檢定事務處

其志願書人

印

成吉思汗紀元

年

月

日

小學教師服務證明書

今證明

在

服務已經

年並無其他不正當行為所具證明書是

實此上

小學教師檢定事務處

證明者

印

成吉思汗紀元

年

月

日

報名號數

檢定小學教員履歷表

年 月 日

姓名	別號	婚否	年齡	籍貫	學歷	現任職務及 現任職給 任辦額	有及何著 技作能	通信處	臨時 永久	時 久
粘貼二寸半身像片										

厚和市公署市政月報 法規

存 根

許可狀  
查  
經檢定合格准予充任小學校  
教師此狀

成吉思汗紀元 年 月 日

第 號

查 許可狀  
經檢定合格准予充任小學校  
教師此狀

一 履 歷

二 注 意 事 項

- 1. 氏 名
  - 2. 別 號
  - 3. 年 齡
  - 4. 籍 貫
  - 5. 學 歷
  - 6. 經 歷
1. 本狀有數期間自發給日起滿 年
  2. 本狀不得借與他人或讓渡
  3. 本狀如有遺失時得呈請補領
  4. 本狀不得污損應妥為保存

貼 像 片 處

政 務 院 長

發 給 者

成吉思汗紀元 年 月 日





## 本署法規

### 厚和特別市公署市政月報編登辦法

- 一，厚和特別市公署（以下簡稱本署）為報告市政工作及佈達政情起見每月刊發月報一次
- 二，本署編登月報程序依本辦法之規定辦理其月報內容目次隨時另定之
- 三，本署月報之編登由總務科文書股主管之其他各科股須指定月報編登連絡員以資協助（每股一人）
- 四，各科股對於主管文件如認為有刊登月報之必要者於送稿時即須添加紅籤或註明刊登字樣以備抄登
- 五，凡稿件送總務科審查簽判時由文書股詳加斟酌如認為有登月報之必要時即於文面上加蓋抄登月報戳記由總務科長決定之
- 六，各科股對於蓋有抄登月報戳記之文件清繕時應多備一份於送總務科文書股校對封發時抽留備登
- 七，各科長股長對於主管事務如認為有登月報之必要而未加蓋刊登戳記或不應公佈而竟蓋有刊登戳記者得隨時向文書股提出商請總務科長更正之
- 八，各科股登報稿件如因公文緊急發送未及多備一份或間有疏漏時得由文書股校對員向主管股

連絡員提出當爲補抄之

九，各科股除稿件外如有應行登報之表冊或他事件應由連絡員隨時整理於月終後三日內送交文書股審查編登

十，各科股職員私人如有調查統計材料或論流著作可隨時送交文書股審查編登

十一，本署附屬機關（如警察局屠宰場家畜交易場農林試驗場路工局）應將所辦重要事項刊登市政月報其辦法由各該主管長官指定專員（即連絡員）隨時負責蒐集材料於月終三日內彙送文書股審查編登

十二，凡刊登月報之材料各科股局場如不依期送交得由文書股催促倘經催促後於月終七日內仍未抄送即認爲無登報材料不再等候

十三，文書股應將征得材料隨時審查校正按照規定日次彙編務於翌月十五日前脫稿送呈總務科長市長顧問核定後付印

十四，月報印刷期間至多不得過半月由總務科長及補佐官與承印處所嚴行訂定

十五，本市月報由總務科文書股於翌月月底以前發行之

十六，本辦法自核定後施行如有未盡事宜得隨時修正

厚和市公署市政月報 法規

法

令

# 政府法令

蒙古聯盟自治政府政務院訓令 第三三一號 民教字第五〇六號

令厚和市市長賀秉溫

爲令遵事查檢定小學教師制令等件業經制定公布在案並定於本年八月十一日至十七日舉行檢定試驗除分令外合行檢發各項規程暨書表等件仰該市長遵照辦理爲要此令

附發 蒙古聯盟自治政府檢定小學教師制令一份

蒙古聯盟自治政府檢定小學教師制令施行細則一份

蒙古聯盟自治政府小學教師檢定會組織制令一份

盟市公署檢定小學教師事務處組織制令一份

小學教師服務證明書一份

小學教師志願書一份 (見法規內)

小學教師操行證明書一份

檢定小學教師體格檢查表一份

許可狀一份

檢定小學教師口試表一份

厚和市公署市政月報 法令

檢定小學教師履歷表一份

檢定小學教師成績統計表一份

檢定小學教師實地試驗記錄表一份

政務院長

成吉思汗紀元七三四年六月十六日

蒙古聯盟自治政府政務院訓令 第三三〇號 民教字第五〇五號

令厚和市市長賀秉濫

爲令遵事查各級學校暫行休假規則茲經制定並於六月十二日公布施行除分令外合亟檢同該項規則一份令仰該市長遵照並轉飭所屬各級學校遵照辦理爲要此令

附發各級學校暫行休假規則一份（見法規內）

政務院長

成吉思汗紀元七三四年六月十六日

蒙古聯盟自治政府政務院訓令 第三四九號 保司字第二三號

令厚和市市長賀秉濫

爲令遵事查現援用之民國二十一年十月二十八日公布民國二十四年七月一日施行法院組織法中除左開部分不予援用外關於同法第二十六條第四十九條及第五十六條中「最高法院」各改爲高等

法院同法第七十四條「應用」第七十五條「不通」各字下依次添入「蒙古語或」四字同法第七十六條「應用」二字下添入「蒙古文或」四字同法第四十五條應改為「各級法院書記官長及書記官均委任但高等法院書記官長得為薦任」同法第五十五條「年度」各字下應改為應「適用一般之年度」同法第八十七條應改為「關於司法行政之監督另行規定如左」一「政務院長監督各級法院及其配置之檢察官」二「高等法院院長監督該法院及其所屬下級法院」三「高等法院檢察長監督所屬檢察官及下級法院配置之檢察官」四「地方法院院長監督該院及其分院」除分令外合亟令仰遵照并轉飭所屬一體遵照此令

計開

第二條第三款第三條第一項但書同條第二項中「最高法院」以下第二十一條乃至第二十五條第三十四條第五項第六項第三十八條第四十條第五十五條第六十一條第二項

政務院長

成吉思汗紀元七三四年六月二十日

## 本署法令

厚和特別市公署訓令

第三七四號 總文字第六五號

令 警察 局 屠宰 場 路工 局  
農林 試驗 場 家畜 交易 場

為令遵事查本署市政月報歷經按月彙編惟以材料徵集困難及印刷費時往往延期出刊長此以往殊

失月報之效能本署有見及此茲經規定市政月報編登辦法都十六條舉凡關於公報編登程序大致均已規定按照辦法第十一條本署附屬機關應將所辦重要事項刊登市政月報並須指定專員負責蒐集材料除分行外合亟抄發辦法令仰該局遵照辦理並將指定專員姓名開單呈報以便連絡務自本年七月份起開始實行勿稍違忽切切此令

附抄發市政月報編登辦法一份（見法規內）

市長賀秉濫

成吉思汗紀元七三四年六月二十四日



總

務

# 人事

## 厚和特別市公署職員總額表

成紀七三四年六月份

土地股	土木股	教育股	實業股	行政股	行政科	企劃股	會計股	文書股	庶務股	總務科	市公署	所屬	
												職別	市公署
					一					一		市長	一
												科長	一
												事務官	
		一										視學	
一	一	一	一	一		一	一	一	一			股長	
												主任	
												館長	
												科員	
二	一	二	三	五		二	四	三	三			分所長	
												經徵	
												稽查	
												巡官	
												館員	
												雇員	
四	四	六	五	七		四	八	六	三			工人	
												夫役	一
一	一	一	一	一	一	一	三	一	一	一	九	合計	一一
八	七	一一	一〇	一四	二	七	一五	一一	八	二	一一	計備	
								名				考	

內有打字員二名

支哈	征渠	征渠	保合	征察	征畢	征新	征車	征北	征南	征西	征東	稽查	徵收	理財	預算	財務	路工
哈	渠	渠	合	察	畢	新	車	北	南	西	東	查	收	財	算	務	局
卡	分	分	分	分	分	分	分	分	分	分	分	查	收	財	算	務	局
	✓																
													四	二	二		三
一	一	一	一	一	一	一	一	一	一	一	一						
												三					
													三	二	二		四
一	一	一	一	一	一	一	一	一	一	一	一						
二	五	五	六	六	五	五	五	四	五	四	五	五	九	六	六	二	九

合計	家畜交易場	屠宰場	育民衆館	驗農林場
一				
三				
一二三				
二				一
三三九	一	一	一	三
一一一〇				
三二〇				
二七七			二	
一七五	三	五		一
四二五		六	一	〇
四	五	七	一	二
	九	一九	四	一七

厚和特別市公署職員考勤表

成紀七三四年六月份

所屬職別	姓名	日出勤數	日欠勤數	例休	病假	事假	遲到	早退	出張	備考
總務科科長	陳裕恭	二四		六						
庶務股股長	計詹興	"		"						
科長	張錫純	"		"						
"	唐培元	"		"						
"	谷迺斌	一三		二						六月十五日 到差
雇員	石志仁	二四		六						
"	白純素	一五		"	九					
"	王裕忱	二一		"	三	一				
文書股股長	鄧懋齡	二四		"		一				

厚和市公署市政月報 總務

科 員	徐壽珍																								
科 員	馮廣舜																								
雇 員	姜允																								
雇 員	趙連雲	二三																							
雇 員	黃明凌																								
雇 員	左孝先	二四																							
雇 員	李晉昌	二四																							
打字 員	張桂榮																								
會計 股 長	趙坤元																								
會計 股 長	蕭其華																								
科 員	夏善甫	二三																							
科 員	那沛澤	二二																							
科 員	任啟	二四																							
科 員	陳傑	二三																							
科 員	楊子衡	二四																							
科 員	陳連士	一五																							
雇 員	劉忠升	二三																							

理財股	股長	屬員	科員	預算股長	財務科科長					科員	企劃股股長							
吳國樞	顏錫時	施嘉樑	李正煦	吳榮秀	修樹珍	李西林	王仲三	王尙勇	陳澤如	成維夏	陳啟元	王淑文	胡子新	鄭榮齡	梁樹森	胡銘三		
"	二四	二四	二三	二四	二二		一八	二三	二三		二	二四	一二		二四	一五		
"	"	"	"	"	"		"	六			六							
					三		六	一	一							八		
			一															
						三〇							三一					
						日	內有例休六											

											征收股					
"	"	"	"	"	"	"	雇員	"	"	"	科員	股長	"	"	"	科員
高秀峰	任錦華	黃世敏	任惠	張敏城	戴有祥	穆德潤	李益健	金葆林	李之義	孫國興	王銑	吳榮秀	王立本	白景琦	張雲羽	耿儒幸
二〇	二四	二三	二四	一七	"	"	"	"	"	二四	二三	"	二四	二三	"	"
			六	"	"	"	"	"	"	"	"	"	"	"	"	"
四				七												
		二									二					

								行政科	行政科			稽查股					
			雇員				科員	股長	科長			稽查員	股長				
馬駿卿	譚鼎祺	任允祿	辛秉剛	董其祿	張壽頤	謝福齡	王耀先	楊國璧	舒炳	項裕成	陳國安	姜信忠	黃淑梅	吳慧媛	李樹	張錫仁	
一三	"	"	"	"	"	"	"	"	"	二四	二四	九	"	"	"	二四	
"	"	"	"	"	"	"	"	"	"	六	"	"	"	"	"	"	"
												一五					
一一																	



			教育股								實業股					
		科員	股長					雇員			科員	股長				
額爾頓	朱敦	李樹基	張廣詔	曲博中	張沛良	吳鳳森	馬鐘賢	張益祥	李興亞	呂傑三	厲義茂	武懿美	烏增厚	彭紹明	齊全成	胡振國
二四	"	"	"	"	二四	"	二四	一六	二四	二一	二四	二一	二二	"	"	二四
												六	"	"	"	六
										三		三	二			
						三〇										
						日	內有例休六									

					土地股						土木股								
	雇員			科員	股長					雇員	科員	股長							雇員
劉恒春	柴礎祥	高景儒	胡守嶽	張雲亭	張聚星	邢寶成	任國選	兆瑞	舒松祿	李懷珠	武能義	白琮光	喬運珍	吳本讀	劉藍美	鄧占魁			
二三	二四	二三	二三	"	二三	四	"	"	"	"	二四		二〇	二三	二四	一八			
"	"	"	"	"	六		"	"	"	"	六		"	"	"	"			
一		一	二	"	一									二		二			
													四			五			
												三〇							
												日	內有例休五						



企劃股	科員	陳繹如	六月二六日	六月二七日	一	''
	雇員	王尙勇	六月二二日	六月二三日	一	''
	''	王仲三	六月九日	六月一四日	六	''
財務科	科長	佟樹珍	六月一二日	六月一四日	三	''
	科員	李正煦	六月五日	六月六日	一	事假
	''	張雲羽	六月三〇日	七月一日	一	病假
	雇員	張敏城	六月二〇日	六月二七日	七	''
	''	高秀峰	六月二六日	六月二九日	四	''
稽查股	股長	姜忠信	六月一二日	六月三〇日	一五	事假
行政股	雇員	烏增厚	六月五日	六月七日	二	病假
實業股	股長	武懿美	六月二七日	六月二九日	三	''
	科員	呂傑三	六月六日	七月一日	三	''
教育股	雇員	鄧占魁	六月二五日	七月一日	六	''
	''	吳本讀	六月二二日	六月二四日	二	''
	''	喬連珍	六月九日	六月一三日	四	事假
土地股	股長	張聚星	六月八日	六月九日	一	病假
	科員	張雲亭	六月二日	六月三日	一	''

企劃股	科員	陳繹如	六月二六日	六月二七日	一	病假
	雇員	王尙勇	六月二二日	六月二三日	一	病假
		王仲三	六月九日	六月一四日	六	病假
財務科	科長	佟樹珍	六月一二日	六月一四日	三	病假
	科員	李正煦	六月五日	六月六日	一	事假
		張雲羽	六月三〇日	七月一日	一	病假
	雇員	張敏城	六月二〇日	六月二七日	七	病假
		高秀峰	六月二六日	六月二九日	四	病假
稽查股	股長	姜忠信	六月一二日	六月三〇日	一五	事假
行政股	雇員	烏增厚	六月五日	六月七日	二	病假
實業股	股長	武懿美	六月二七日	六月二九日	三	病假
	科員	呂傑三	六月六日	七月一日	三	病假
教育股	雇員	鄧占魁	六月二五日	七月一日	六	病假
		吳本讀	六月二二日	六月二四日	二	病假
		喬連珍	六月九日	六月一三日	四	事假
土地股	股長	張聚星	六月八日	六月九日	一	病假
	科員	張雲亭	六月二日	六月三日	一	病假

厚和特別市公署呈文

第一九三號 總庶人密字第二七八號

呈爲呈請事竊據職屬厚和市警察局呈稱爲申請事查本局警佐阿木儒肯自採用以來職務精勤成績卓著且兼經驗宏富對於警務頗有心得其學歷經歷業經本局身元照會結果均屬實情復以該員通達日蒙語學猶爲我政府建設時期所需要之人材如能昇級任用則警政之發展事務向上定能收獲莫大之效果也茲擬如別紙之昇進警正以資鼓勵而利警政可否之處理合檢同本人考科表及履歷書具文呈請鑒核轉呈等情據此理合檢同原附書表備文轉請可否之處伏乞  
鑒核令示祇遵謹呈

蒙古聯盟自治政府政務院院長

附呈別紙一份 履歷一份 考科表一份（略）

厚和特別市市長賀秉溫

成吉思汗紀元七三四年六月二日

厚和特別市公署呈 第一九一號 總庶字第一八一號

呈爲呈覆事竊查職署前奉

鈞院第一一八號保警字第二六號訓令內開爲令遵事值茲年度開始爲人事整理及缺員補充起見對於所屬警察官吏及保安隊官兵之現在定員及每月俸給額數特製定表式隨令附發仰自本年一月份起依照附表之樣式於每月十日以前呈報來院以憑考核除分令外合行令仰該市長遵照辦理爲要此

令附警察官吏及保安隊官兵員額及俸給預算表式五份等因奉此遵即轉令警察局遵照辦理去後茲據該局呈送員額及俸給預算表前來職署復查無異理合檢同原表備文呈覆伏乞

鑒核謹呈

蒙古聯盟自治政府政務院院長

附呈 警察局員額及俸給預算表一份(略)

厚和特別市市長賀秉濫

總務科科長陳裕恭代

成吉思汗紀元七三四年六月二日

厚和特別市公署呈

第三七號 總庶人密字第二八七號

呈為呈報事竊查職署財務科科長佟樹珍前因母病自五月五日起懇請短假十四日返籍省視業蒙鈞院指令照准在案茲已假期屆滿該員業於五月十九日返署銷假任事理合備文呈報祇請

鑒核備案謹呈

蒙古聯盟自治政府政務院院長

厚和特別市市長賀秉濫

成吉思汗紀元七三四年六月五日

厚和特別市公署訓令

第五八號 總庶人密字第二七五號

令警察局

為令遵事案奉

政務院第五九八號總人字第一九二號指令內開呈悉茲經核定警佐吳英貴月薪爲六十五元阿木儒肯一員仍仰另擬呈核此令等因奉此合亟令仰該局長遵照辦理是爲至要此令

市長賀秉溫

總務科長陳裕恭代

成吉思汗紀元七三四年六月五日

厚和特別市公署訓令

第五七號

總庶人密字第二八九號

令厚和市警察局

爲令遵事案查前據該局呈報巡官田世榮月俸請予維持原案等情到署當經轉請茲奉

政務院第七〇五號總人字第一二六號指令內開呈悉該署所呈田世榮經任職務概況表列在職一年二個月又稱補充巡官缺額等情前此在職究在何職查該員原係新員倘其初任必達到最高額則令後之考績增給時即將困頓無鼓勵之餘地矣仰仍遵照前令辦理所請認可原案一節碍難照准此令等因奉此合亟令仰該局即便遵照此令

市長賀秉溫

成吉思汗紀元七三四年六月五日

厚和特別市公署呈文

第三六號

總庶人密字第二七九號

呈爲呈報事竊據職司厚和市警察局呈稱茲據本局警佐郝仙橋聲稱因素患胃病近日轉劇延醫診治迄今月餘不愈據醫理上診察非長期休養難以奏效是故懇請准予長假以資修養等情據此經查屬實



理合具文報請鑒核轉呈等情據此職署復查無異理合備文轉請可否之處伏乞  
鑒核令示祇遵謹呈

蒙古聯盟自治政府政務院院長

厚和特別市市長賀秉溫

成吉思汗紀元七三四年六月六日

厚和特別市公署訓令 第五九號 總庶人密字第二九二號

令厚和市公安局

爲令遵事案奉

政務院第二八一號總人字第四五號訓令內開爲令遵事查本年度開始已四閱月各該機關人員多有  
移動而現在員名冊迄今尙未呈報實有未合仰將現在職員依照附表格式填送來院以便存查今後  
規定每年分三六九十二各月末日填送季報並仰轉飭所屬一體遵照此令附職員名冊季報表一份等  
因奉此合亟照印原表令仰該局長遵照辦理是爲至要此令

附職員名冊季報表一份(略)

市長賀秉溫

成吉思汗紀元七三四年六月六日

厚和特別市公署訓令 第六〇號 總庶人密字第二九三號

令厚和市公安局

爲令遵事案奉

政務院第二八二號總人字第四六號訓令內開爲令遵事茲爲明瞭現任警察官之素質並其現狀起見令仰該市長先將警佐級之人事書類（推薦保證書貼像履歷經任職務概況表前訓令六八號）呈院備查其他各級警官之人事書類亦仰陸續呈報爲要此令等因奉此合亟令仰該局長遵照辦理是爲重要此令

市長賀秉溫

成吉思汗紀元七三四年六月七日

厚和特別市公署訓令

第六一號

總庶人密字第二八〇號

令厚和市警察局

爲令遵事案奉

政務院第八號總人字第七號通令內開爲通令事案據厚和市公署轉據警察局呈稱巡官張趾祥行爲下檢威信失墮懲戒免職等情據此除指令准予免職外合行檢發該員貼像履歷一份令仰各該市長轉飭所屬各機關不准採用該員爲要此令等因附貼像履歷一份奉此除將原附履歷存查外合亟令仰局長即便遵照爲要此令

市長賀秉溫

成吉思汗紀元七三四年六月七日

厚和特別市公署訓令

第六二號

總庶人密字第二八四號

令厚和市警察局

爲令遵事案奉

政務院第一〇號總人字第八號通令內開爲通令事案據厚和市長據轉警察局長呈稱第三區警察署代理署長高銘新公然准許鄉民聚賭從中漁利約二百餘元分配警甲業經懲戒免職等情據此除指令照准外合行檢同該員粘像履歷隨令附發令仰該市長嗣後不准錄用並轉飭所屬一體遵照此令等因附粘像履歷一份奉此除將履歷存查外合亟令仰該局並轉飭所屬一體遵照切切此令

市長賀秉溫

成吉思汗紀元七三四年六月七日

厚和特別市公署訓令 第六三號 總庶人密字第二九四號

令厚和市警察局

爲令遵事案查前據該局呈報警佐畢春序月俸請原案認可等情到署當經轉請茲奉政務院第六六五號總人字第二三二號指令內開呈悉查該員月俸業經核定爲七十元所請原案認可碍難照准此令等因奉此合亟令仰該局長即便遵照爲要此令

市長賀秉溫

成吉思汗紀元七三四年六月八日

厚和特別市公署訓令 第六五號 總庶人密字第二九九號

令厚和市警察局

爲令遵事案奉

政務院第六號總人字第五號通令內開爲通令事案據巴盟公署轉據集寧縣長呈報卓資山警察署代

理署長劉日宣到差未久行爲失檢當經免職轉請備案等情據此除指令照准並分行外合即檢附該員免職報告表令仰該市長查照並轉飭所屬遵照一概不准採用爲要此令附發免職報告表一份等因奉此合亟照印原表令仰該局不准採用並轉飭所屬一體遵照爲要此令

附發免職報告表一份（略）

市長賀秉濫

成吉思汗紀元七三四年六月八日

厚和特別市公署訓令

第六四號 總庶人密字第二九六號

令厚和市警察局

爲令遵事案准

保安部第八五號警字第八三號公函內開逕啟者本部茲爲整理警察人事統計并作職員錄起見特製如附發之警察職員錄樣式至希貴市長查照即時飭屬按最近之現有人數作成一份函送過部以資整理統計而便彙作職員錄爲荷等因附發警察職員錄樣式一紙准此合亟照抄表式令發該局仰即遵照辦理呈候核轉爲要此令

附發警察職員錄樣式一紙

市長賀秉濫

成吉思汗紀元七三四年六月八日

厚和市公署市政月報 總務



厚和特別市公署呈 第三八號 總庶人密字第二九八號

呈爲呈報事竊據職屬厚和市公安局呈送該局四月份人員配置分字表暨定員實員比較表請核轉等情據此職署復查無異理合檢同原表備文呈送伏乞

鑒核俯賜備案謹呈

蒙古聯盟自治政府政務院院長

附呈 厚和市公安局 人員配置分掌表 一份 (略)  
定員實員比較表 一份 (略)

厚利特別市市長賀秉溫

成吉思汗紀元七三四年六月九日

厚和特別市公署訓令 第六六號 總庶人密字第三〇三號

令厚利市公安局

爲令遵事案准

保安部第九二號警字第九〇號公函內開逕啟者查警察官吏既負治安之責任應具恒毅之精神安心服務始終不渝庶幾警政得以日臻上理乃查近來所屬警察官吏切實安心供職者固屬甚多而意志不堅見異思遷者亦所難免茲爲整飭官箴重申訓誡而期警政日臻完善起見此後凡經懲戒免官者概不准用即依憲免官未逾一年之期間者亦不准用其有特別情形請經

政務院長許可者不在此限以勵精勤而杜倖進除分函查照辦理外相應函請貴市長查照辦理並轉飭

所屬一體遵行爲荷等因准此合亟令仰該局長即便遵照並轉飭所屬一體遵照爲要此令

市長賀秉溫

成吉思汗紀元七三四年六月十三日

厚和特別市公署呈 第三九號 總庶人密字第三〇四號

呈爲呈報事竊據職署所屬厚和市警察局呈送四月份員額及俸給預算表請核轉等情據此職署復查無異理合檢同原表備文呈報伏乞

鑒核俯賜備案謹呈

蒙古聯盟自治政府政務院院長

附呈 員額及俸給預算表二份（略）

成吉思汗紀元七三四年六月十三日

厚和特別市市長賀秉溫

厚和特別市公署訓令 第六八號 總庶人密字第三一一號

令厚和市警察局

爲令遵事案奉

政務院第七號總人字第六號通令內開爲通令事案據巴盟公署轉據和林縣長呈報該縣保安科巡官張進善對於勤務怠惰成性應免本職以儆將來等情到院除指令准予免職並分行外合即檢同原附免職事實表令仰該市長查照並轉飭所屬遵照一概不准再事採用爲要此令等因附發免職事實表一份

奉此合亟照錄原表令仰該局長遵照並轉飭所屬一體遵照爲要此令

附發免職事實表一份（略）

成吉思汗紀元七三四年六月十四日

市長賀秉溫

厚和特別市公署指令

第一三〇號 總庶人密字第三一四號

令家畜交易場場長吳正卿

呈一件據報擬採用丁世徵爲該場事務員檢同書表請核示由

呈悉核尙相符應准採用仰知照可也（書表存）此令

市長賀秉溫

成吉思汗紀元七三四年六月十六日

厚和特別市公署指令

第一二九號 總庶人密字第三一五號

令屠宰場場長

呈一件據報擬採用穆清正爲事務員檢同履歷書表請核示遵行由

呈暨附件鈞悉核尙相符應准採用仰知照可也（附件存）此令

市長賀秉溫

成吉思汗紀元七三四年六月十六日

厚和特別市公署指令

第五二九號 總庶人密字第三二二號

令厚和市警察局

呈一件據報前討不齊分署警長胡殿經等因公殉職請賜恤金由



呈悉查此案前據該局呈請業經本署轉奉

政務院令准給恤並以第四三號總庶人密字第二一七號令行遵照各在案茲閱來呈仍係請恤文義重複殊有未合仰即查照前令備具恤金受領證來署承領可也此令

市長賀秉溫

成吉思汗紀元七三四年六月二十二日

厚和特別市公署訓令 第三一一號 總庶人密字第三二〇號

令厚和市警察局

為令遵事案查前據該局呈請警士吳文奎因公被傷請賜恤金等情當經轉請茲奉

政務院第六二三號保警字第四〇號指令內開呈暨附件均悉查警士吳文奎既於勤務中被自動車撞折右臂應准援照巴盟辦法給予疾病慰問金十五圓仰即具領轉發附件存此令等因奉此除另文具領外合亟令仰該局長遵照迅即備具受領証來署承領為要此令

市長賀秉溫

成吉思汗紀元七三四年六月廿二日

厚和特別市公署訓令 第三一三號 總庶人密字第三一五號

令厚和市警察局

為令遵事案查前據該局呈報關於警佐烏力吉巴雅爾因病依願免職等情當經轉請在案茲奉

政務院第七六三號總人第二四七號指令內開呈悉該警佐稱病應妥為醫治所請退職未便照准此令

等因奉此合亟令仰該局長即便遵照辦理爲要此令

市長賀秉濫

成吉思汗紀元七三四年六月二十二日

厚和特別市公署訓令

第三〇九號 總庶人密字第三二二號

令厚和市警察局

爲令遵事案查前據該局呈報警員正張德著體弱多病懇准依願免職呈請鑒核等情當經轉呈在案茲奉政務院第八二五號總人字第二七〇號指令內開呈悉准予依願免職此令等因奉此合亟令仰該局即便知照此令

市長賀秉濫

成吉思汗紀元七三四年六月二十二日

厚和特別市公署呈文

第四〇號 總庶人密字第三二八號

呈爲呈報事據警察局局長那木爾呈稱查本局巡官田世榮曾於四月二十九日依赴北京接眷理由請准短假五日嗣後復以種種理由託詞幾度續假亦無通信地址以致無法察考其在京行動當茲事務整頓向上期間似此廢弛職務不忠誠份子實難容在新政下服務擬請予以懲戒免職處分理合檢同別紙附件備文報請鑒核等情據此理合檢同原件備文呈請

鑒核謹呈

蒙古聯盟自治政府政務院長

厚和市公署市政月報 總務

附呈 懲戒免職報告

懲戒免職報告書附表各一份（略）  
履歷書

厚和特別市市長賀秉溫

成吉思汗紀元七三四年六月二十四日

厚和特別市公署訓令 第七〇號 總庶人密字第三二六號

令厚和市警察局

爲令知事案查前據該局呈報最近職員異動表請轉呈等情當經轉報在案茲奉  
政務院第七七二號總人字第二五二號指令內開呈悉准予備案件存此令等因奉此合亟令仰該局知  
照此令

市長賀秉溫

總務科長陳裕恭代

成吉思汗紀元七三四年六月二十六日

厚和特別市公署訓令 第六九號 總庶人密字第三二五號

令警察局

爲令知事案查前據該局呈報舊城警察署巡官張增五因病依願免職呈請核轉等情當經轉請在案茲  
奉

政務院第八一〇號總人字第二六五號指令內開呈悉准予備案仰將該員在職月數呈報來院以便核發退職賜金此令等因奉此合亟令仰該局遵照速將該員在職月數呈報來署以憑彙轉件存此令

浙慶巖 謹啟

成吉思汗紀元七三四年六月二十六日

厚和特別市公署呈

第二二六號

總庶人密字第三三二號

呈爲呈請事竊據職署所屬厚和市警察局呈稱爲申請事本局爲補充警佐缺員充分警察事務向上見地擬將別紙之張科政採用爲本局警佐查該員在滿洲警界供職六年之久並於滿洲中央警察學校大同學院卒業學識充分警察經驗宏富元哈爾濱都市警察廳警尉在職時辦理保甲更有特殊成績如蒙採用則本局警務之向上自可期待矣可否之處理合檢同本人履歷書具文報請鑒核等情據此職署覆查無異理合檢同履歷書表暨原附別紙並聲明書一併備文呈請可否之處伏乞  
鑒核令示祇遵謹呈

蒙古聯盟自治政府政務院院長

附呈 別紙一份 履歷一份 保證書一份 (略)  
考科表一份 聲明一紙 概況表一份

厚和特別市市長賀秉溫

成吉思汗紀元七三四年六月二十八日

一般內政

厚和特別市公署月報送達一覽表

成紀七三四年五月份

所在地	送達區	機關	別	份數	備	考
厚和市	蒙古聯盟自治政府政務院	蒙古聯盟自治政府政務院	二份	份		
厚和市	蒙古聯盟自治政府最高顧問	蒙古聯盟自治政府最高顧問	二份	份		
厚和市	厚和特務機關	厚和特務機關	二份	份		
張家口	蒙疆聯合委員會	蒙疆聯合委員會	二份	份		
厚和市	蒙古聯盟自治政府政務院總務廳	蒙古聯盟自治政府政務院總務廳	一份	份		
厚和市	蒙古聯盟自治政府政務院民政部	蒙古聯盟自治政府政務院民政部	一份	份		
厚和市	蒙古聯盟自治政府政務院財政部	蒙古聯盟自治政府政務院財政部	一份	份		
厚和市	蒙古聯盟自治政府政務院畜產部	蒙古聯盟自治政府政務院畜產部	一份	份		
厚和市	蒙古聯盟自治政府政務院保安部	蒙古聯盟自治政府政務院保安部	一份	份		
厚和市	巴彥塔拉盟公署	巴彥塔拉盟公署	一份	份		
厚和市	巴彥塔拉盟公署民政廳	巴彥塔拉盟公署民政廳	一份	份		
厚和市	巴彥塔拉盟公署畜產廳	巴彥塔拉盟公署畜產廳	一份	份		
厚和市	巴彥塔拉盟公署保安廳	巴彥塔拉盟公署保安廳	一份	份		

..	市立第三小學校	一	份	
..	市立第二小學校	一	份	
..	市立第一小學校	一	份	
..	蒙疆家畜防疫處	一	份	
..	駐蒙古滿洲帝國代表部	一	份	
..	蒙疆銀行	一	份	
..	蒙疆日報社	一	份	
..	蒙古文化館	一	份	
..	逆產處理委員會	一	份	
..	稅務管理局	一	份	
..	警察局	九	份	內有新設及第一二三四警察署各一份
..	司法局	一	份	
..	土默特旗公署	一	份	
..	日本憲兵厚和分隊	一	份	
..	厚和市商會	一	份	
..	厚和市警備司令部	一	份	
..	蒙古總軍司令部	一	份	

市農會	市立第四小學校	市立第五小學校	市立第六小學校	市立第七小學校	市立第八小學校	市立第九小學校	市立第十小學校	市立第十一小學校	市立回部小學校	第一鎮公所	第二鎮公所	第三鎮公所	第四鎮公所	第五鎮公所	第六鎮公所	盟立師範學校	份	份	份	份	份	份	份	份	份	份	份	份	份	份
-----	---------	---------	---------	---------	---------	---------	---------	----------	---------	-------	-------	-------	-------	-------	-------	--------	---	---	---	---	---	---	---	---	---	---	---	---	---	---

..	義利鄉	一份	
..	義貞鄉	一份	
..	義文鄉	一份	
..	義恒鄉	一份	
..	仁厚鄉	一份	
..	仁和鄉	一份	
..	自治經費管理處	一份	
..	實業銀行	一份	
..	無線電總台	一份	
..	蒙古憲兵隊	一份	
..	紅萬字會	一份	
..	純一善社	一份	
..	郵電局	一份	
..	電設會社	一份	
..	善隣協會	一份	
..	軍事顧問部	一份	
..	日本領事館	一份	



..	南棚口征收分所	一份
..	西棚口征收分所	一份
..	東棚口征收分所	一份
..	第四區自衛團	一份
..	第三區自衛團	一份
..	家畜交易場	一份
..	屠宰場	一份
..	信 道 鄉	一份
..	信 善 鄉	一份
..	信 德 鄉	一份
..	信 益 鎮	一份
..	信 安 鎮	一份
..	忠 義 鄉	一份
..	忠 誠 鄉	一份
..	忠 良 鄉	一份
..	忠 孝 鄉	一份
..	義 豐 鄉	一份

固	包	薩	百	包	錫	察	張										
陽	頭	縣	靈	頭	林	哈	家	農	路	畢	察	填	保	新	車	北	
固	包	薩	烏	伊	錫	察	特	林	工	克	素	口	合	城	站	柵	
陽	頭	拉	爾	克	林	哈	務	試	局	齊	齊	子	少	征	征	口	
縣	市	齊	察	昭	郭	爾	機	驗		分	分	分	分	收	收	征	
公	公	縣	布	盟	勒	盟	關	場		征	征	征	征	分	分	收	
署	署	公	盟	公	盟	公	一	一		所	所	所	所	所	所	所	
一	一	署	公	署	署	署	一	一		一	一	一	一	一	一	一	
份	份	份	份	份	份	份	份	份	份	份	份	份	份	份	份	份	份

厚和市公安局市政月報 總務

北	..	..	..	..	..	..	厚和市	和	清	托	武	陶	集	涼	豐	興
京	民	萬	西	盟	蒙	蒙	日	和	清	托	武	陶	集	涼	豐	興
市	衆	國	北	立	日	古	本	林	水	克	川	林	寧	城	鎮	和
立	教	道	回	實	語	學	小	縣	河	托	縣	縣	縣	縣	縣	縣
第	育	德	教	業	文	院	學	公	縣	縣	公	公	公	公	公	公
一	館	會	聯	中	講	一	校	署	公	署	署	署	署	署	署	署
普	一	分	合	學	習	份	份	份	份	份	份	份	份	份	份	份
通	份	會	會	校	所	份	份	份	份	份	份	份	份	份	份	份
圖	份	分	厚	份	份	份	份	份	份	份	份	份	份	份	份	份
書	份	會	和	份	份	份	份	份	份	份	份	份	份	份	份	份
館	份	分	和	份	份	份	份	份	份	份	份	份	份	份	份	份

厚和特別市公署成紀七三四年六月份收文數目表

文 別 件	數 備	考
呈 文	四一	
公 函	四六	
訓 令	三二	
指 令	一五	
代 電	五	
通 知	二六	
情 報	一九	
合 計	五四四	

厚和特別市公署成紀七三四年六月份發文數目表

文 別 件		數 備	考
呈 文		六八	
訓 令		四一五	
指 令		一六八	
公 函		三九〇	
代 電		二七	
委 任 狀		一九	
委 令		一〇	
批 示		八二	
佈 告		一	
合 計		一・一八〇	

厚和特別市公署訓令 第二七三號

總庶字第一八四號

令各鄉鎮公所警察局

爲令遵事案奉

蒙古聯盟自治政府政務院第二七〇號保警字第四八號訓令內開爲令遵事茲查時屆春耕漸際農忙恐有不良份子造謠惑衆致使人民誤聽流言轉移他鄉廢棄農業妨害民生本院長既負保民之責應謀安民之道用特印就佈告隨令分發除分令外合檢佈告令仰該市長轉發所屬擇要張貼俾衆週知各安田園勿違農時並飭屬嚴查不肖之徒以免擾亂安寧秩序是爲至要仍將佈告張貼處所具報備查此令等因附發佈告三十張奉此除分令外合亟檢發佈告 張令仰該 長遵照擇要迅速張貼俾衆週知此令

附檢發佈告 張（略）

市長賀秉淵

成吉思汗紀元七三四年六月二日

厚和特別市公署訓令 第二七七號 行行字第二〇四號

令第三四區自衛團馬榮隊長

爲令發事茲刊就木質鈴記二顆文曰「厚和特別市第三四區自衛團之鈴記」又文曰「厚和特別市第三四區自衛團」一併隨文附發仰卽祇領啟用并將啟用日期連同鈴模具報備查舊鈴記呈繳裁銷爲要此令

附發木質鈴記二顆（略）

市長賀秉淵

成吉思汗紀元七三四年六月八日

厚和特別市公安局訓令 第二八三號 總文字第五九號

令所屬各機關

爲令遵事案奉

蒙古聯盟自治政府政務院第二六八號總總字第七號訓令內開爲令遵事查公文程式制令業經政府制定已於三月三十一日公佈除分行外合亟檢同該項制令一份隨令頒發仰該市長遵照辦理並轉飭所屬一體知照此令等因附發公文程式制令一份奉此除分行外合亟照印原件仰該 遵照辦理此令

附發公文程式制令一份（略）

市長賀秉濫

總務科科长陳裕恭代

成吉思汗紀元七三四年六月九日

厚和特別市公安局呈文 第二〇二號 總庶字第一八七號

爲呈送事案查前據白惠民請擬在厚和市設立打字員養成所一案業經轉請核示在案茲據白惠民呈稱首題之件竊於五月二日呈請鈞署設立惠民打字員速成學校在案茲謹將校董會規則及校董名簿一覽表分別慎造完竣並經校董會議推選白惠民爲該校校長是否有當理合檢同補送表件備文呈請鑒核轉呈是爲公便等情附呈校董會規則二份校董會名簿二份一覽表二份據此理合檢同校董會規則等各一份備文呈請伏乞

鑒核示遵施行謹呈

蒙古聯盟自治政府政務院長

附檢呈校董會規則一份

校董會名簿一份（略）

校董名簿一份

成吉思汗紀元七三四年六月十二日

厚和特別市市長賀秉溫

厚和特別市公署批

第三三四號 總庶字第一八七號

具呈人白惠民

呈一件爲呈送校董會規則等請核轉由

呈暨附件均悉已檢同附件轉請鑒核矣候奉令示再行飭遵仰即知照此批

市長賀秉溫

成吉思汗紀元七三四年六月十二日

厚和特別市公署指令

第五一九號 總企字第七〇號

令厚和特別市警察局長

呈一件呈送關於四月份管內戶口統計表請鑒核由

呈表均悉准予備查經查來表只係一份對於統計方面不敷存轉仰即再將該表補送一份並以後關於此項表冊必須呈報二份爲要此令表暫存

市長賀秉溫

成吉思汗紀元七三四年六月十五日

厚和市公安局市政月報 總務



厚和特別市公署訓令 第三〇〇號 總庶字第一九〇號

令警察局局长那木爾

爲令知事案准

托克托縣公署總字第一二號函稱逕啟者查敝署新製職員身分證明書業於四月末日領發除呈報並分別函令外相應檢同身分證明書式樣一紙函請

查照並希轉飭所屬一體知照爲荷等由附證明書式樣一 據此合亟照繪式樣令仰知照并飭屬一體知照此令

附身分證明書式樣一紙(略)

市長賀秉濫

成吉思汗紀元七三四年六月十六日

厚和特別市公署呈文 第二三〇號 總庶字第一九八號

呈爲呈送事竊查職署各科暫行分股規程茲已制訂齊備理合檢同最新規程具文呈送伏乞鑒核俯賜存查謹呈

蒙古聯盟自治政府政務院院長

附呈各科暫行分股規程一份(略)

厚和特別市市長賀秉濫

成吉思汗紀元七三四年六月二十四日

行

政

# 地方

厚和特別市公署指令

第四九二號 行行字第一九七號

令仁厚鄉長

呈乙件爲呈報助理員武增美因一時不慎遺失徽章請鑒核補發由  
呈悉查該員既因一時不慎致將所佩之証章遺失等情姑准備查仰將登報聲明作廢之報章剪呈後再  
行補發此令

市長賀秉溫

成吉思汗紀元七三四年六月七日

厚和特別市公署指令

第四九六號 行行字第一九八號

令第三鎮鎮長

呈乙件爲呈送春季民戶捐票請用印擲還以便起征由  
呈暨捐票均悉准如所請辦理捐票二千七百張用印隨令附發仰卽查收填用仍將徵款數目具報查核  
爲要此令

附發捐票二千七百張（略）

市長賀秉溫

成吉思汗紀元七三四年六月八日

厚和特別市公署指令

第五〇三號 行行字第一九九號

令第二鎮鎮長

呈乙件爲呈報二月份收支經費款數附表冊請鑒核由

呈暨附件均悉詳核三月份收支款數尙無不符應予備查其結存上年秋季民戶捐洋七十四元零六分仰列入本年春季民戶捐款內由四月份起經費支出具報爲要此令件存

市長賀秉濫

總務科長陳裕恭代

成吉思汗紀元七三四年六月十日

厚和特別市公署指令

第五〇四號 行行字第二〇四號

令忠良鄉鄉長周成華

呈乙件爲職所文牘助理員遺缺未便久懸擬請以陳大發專辦文牘兼代助理員請鑒核委任由

呈悉據呈以陳大發充任該所文牘暫代助理員職務尙屬可行仰將該陳大發之履歷及保證書繕齊送署以憑核奪此令

市長賀秉濫

成吉思汗紀元七三四年六月十日

厚和特別市公署指令

第五〇五號

行行字第二〇二號

令義貞鄉鄉長

呈一件爲保薦郝之明爲本鄉公所文牘附呈履歷請核奪由

呈暨履歷均悉經核該員資歷尙屬符合准予核委茲將委任令隨令附發仰即轉給祇領到差並具報備查爲要此令

附發委令一紙

成吉思汗紀元七三四年六月十日

市長賀秉溫

厚和特別市公署委任令

第五號

行行字第二〇三號

令郝之剛

爲令委事茲委該員爲義貞鄉鄉公所文牘除分令外仰即遵照前往任職毋負委任爲要此令

成吉思汗紀元七三四年六月十日

市長賀秉溫

厚和特別市公署訓令

第三〇一號

行地字第八六號

令忠良鄉長

爲令遵事案據忠誠鄉呈送全鄉略圖附稱忠誠鄉境內密密板向歸忠良鄉管轄等情當經覆查確屬實在查密密板既在忠誠鄉境內反歸忠良鄉管轄對於鄉界劃分既屬困難處理事務亦感窒礙亟應劃歸忠誠鄉管轄以資便利而清鄉界除分令外合行令仰該鄉長遵照即日將密密板一切事宜移交忠誠鄉長勿誤爲要此令

市長賀秉溫

成吉思汗紀元七三四年六月十三日

厚和特別市公署指令 第五一二號 行行字第二〇七號

令義貞鄉鄉長王棟

呈乙件 爲呈報小井村催繳春耕貸款及阿片栽種手續等不能遵期辦理由

呈悉查農民承借春耕貸款早逾償還期限當因各該鄉委係特殊情形前經本署一再呈請展期以恤民艱各在案茲以此款急待清結無法再延所請展期歸還一節未便照准仰該鄉長依照借貸辦法責由各保證人如數墊繳務於本月二十日以前呈送來署以資彙解而便結束至阿片栽種手續困難情形亦須勉爲其難努力邁進以赴事功併仰遵照此令

市長賀秉溫

成吉思汗紀元七三四年六月十四日

厚和特別市公署指令 第五一五號 行行字第二〇八號

令第二鎮鎮長梁永富

呈乙件爲公所遷移地址請鑒核示遵由

呈悉准如所請仰將遷移日期具報以憑查考此令

市長賀秉溫

成吉思汗紀元七三四年六月十五日

厚和特別市公署指令 第五一四號 行地字第八七號

令忠誠鄉長

呈一件爲具報該鄉略圖，備存之件

呈件均悉審核內容尙屬相符應予備存惟查密密板村既在該鄉界內應劃歸該鄉管轄除分令忠良鄉遵照外合仰該鄉長遵照即日接收密密板村一切事宜具報爲要件存此令

市長賀秉溫

成吉思汗紀元七三四年六月十七日

厚和特別市公署指令 第五一八號 行行字第二二一號

令第三鎮鎮長

呈乙件爲呈送本年四月份經費決算書等項請鑒核由

呈暨附件均悉經核支出數目尙無不符應予備查仰即知照件存此令

市長賀秉溫

成吉思汗紀元七三四年六月十九日

厚和特別市公署指令 第五六五號 行行字第二二四號

令忠誠鄉鄉長馬同龍

呈一件爲該所會計賈惠自奉令撤職遺缺繁要未便久懸擬請以郭彥峯充任附履歷請核示由呈及履歷均悉准如所請但手續尙欠完備未便加委仰將該員保証書填送來署聽候核奪可也此令

市長賀秉溫

成吉思汗紀元七三四年六月二十八日

## 社會及救濟

### 厚和特別市公署呈文

第一九〇號 行行字第二〇一號

爲呈解事案查職署經辦春耕貸款第一期全部本利及第二期之半額（本五千元利五十元）業經呈解在案茲經陸續嚴催計收回本洋三千元由四月一日至五月三十一日兩個月之利息洋六十元合計本利洋三千零六十元理合再爲先行呈解至下欠之本額二千三百一十二元五角現正繼續催收一俟收回再爲呈解恭請

鑒核俯予飭收指令施行謹呈

蒙古聯盟自治政府政務院院長

附呈貸款本洋三千元利洋六十元合計本利洋三千零六十元

表一份（略）

成吉思汗紀元七三四年六月一日

厚和特別市市長賀秉溫



厚和特別市償還春耕貸款暫利息計算書

縣或鄉別	償還數	款類	利率	時期	利息	金	備	考
厚和特別市	3000	00元	月利一分	由七三四年四月一日至五月三十一日	60	00元	計參千圓兩個月之利息	
合計	3000	00元			60	00元		

厚和特別市公署指令

第四九三號 行行字第二〇二號

令市民代表張蘭田

呈一件爲呈請准予組織衛生組合推進衛生事業以重清潔祈鑒核批示祇遵由

據呈已悉查該市民代表等所呈爲成立衛生組合輔助官廳推進衛生事業以重清潔一節尙屬可行准予組成依規辦理但期於市政有益清潔刷新本市長有厚望焉仰即籌備實行呈報來署以憑查考此令

市長賀秉淵

成吉思汗紀元七三四年六月六日

厚和特別市公署公函

第一〇三號 行行字第二〇五號

逕復者頃准

貴局第一一三號統字第一一號公函內開逕啟者據捲菸同業公會呈送簡章組織各表經敝局將簡章第一三四七暨十四各條略爲修改函請

貴公署查核如無大謬即請函覆以便由敝局主稿繕正彙請簽印封發附修正厚和市菸草業同業公會簡章一份厚和市菸草業同業公會簡章一份等由准此查

貴局關於該公會簡章修改各條均甚確當希即由

貴局主稿繕正彙印封發爲荷此致

稅務管理局

成吉思汗紀元七三四年六月十五日

市長賀秉淵

厚和特別市公署呈文 第一九二號 總企字第六一號

呈爲轉呈事案據厚和特別市商會呈稱爲轉呈事案據本會所屬糧業當業兩同業公會聯名呈稱略因近日當地銀行停止放款收回透支以致糧當兩公會商號營業週轉深感竭蹶懇請轉請當地銀行設法接濟酌予貸款以維市面而恤商艱等情正核轉間復據各業公會紛紛來會陳同前請查本市各業商號向無鉅大資本營業活動俱賴銀行放款以資週轉此種情形由來已久况國家設置銀行係爲經濟圓滑利便商民商號業務賴以發展市面狀態賴以繁榮貨幣乃流通之寶經濟係根本問題設如銀行放款停止商業影響滯滯經濟現緊縮狀態市面有恐慌之虞且以現值五月標期臨邇各商號均以週轉歎靈羣情惶惶深感困難本會忝屬商務集團管見所及未敢緘默理合陳述緣由呈請鈞署體念商艱維持市面轉商當地銀行准予接濟貸款影響所及關係匪淺伏祈鑒察示以便飭遵等情據此查核該會所稱各節尙屬實情且關地方金融仰乞鈞院轉商蒙疆實業兩銀行停止收還貸款仍舊出資接濟以恤商艱而維市面理合據情轉呈伏祈鈞鑒核示以便飭遵實爲公便謹呈

蒙古聯盟自治政府政務院

成吉思汗紀元七三四年六月六日

厚和特別市市長賀秉淵

厚和特別市公署公函 第一〇八號 行行字第二一二號

逕啓者案據本市救濟院呈以該院於本年一月間重行改組對於收容難民及恤老救孤育嬰諸善政亟

應分別舉辦但因經費支絀無法進行茲經爰照成案印製捐冊多份懇請加蓋印信分函各方廣為勸募以資補助而宏救濟附呈捐冊一百九十九份等情據此查該院經費向無的款舉凡興辦事業端賴各方面予以募助用資挹注除分函外相應檢同捐冊一份隨函附上即希查照慨解義囊賜予捐助俾得積腋成裘共襄義舉事關善政當仁者所樂為也此致各機關

附 捐冊 份

自 字第 號起  
至第 號止 (略)

市長賀秉濫  
總務科長陳裕恭代

成吉思汗紀元七三四年六月十七日

厚和特別市公署訓令 第三〇七號 行行字第二一〇號

令 萬國道德會蒙疆總分會 純一善社  
世界紅卍字會厚和分會

為令遵事案查本署前為明瞭該社會倡辦慈善事業進展情形起見曾經令飭依照規定辦理具報以憑查考在案時逾閱月迄未具報前來殊屬延緩除分令外合亟令仰該社會長遵照限文到十日內辦理具報勿延為要此令

市長賀秉濫

成吉思汗紀元七三四年六月十九日

厚和特別市公署指令

第五五六號 行行字第二〇九號

令警察局

呈一件爲呈復姑子板圓通菴寄附金募集情形及建修日期請鑒核由

呈悉准予備查仍將該菴募集附寄金總數工竣日期連同建修支出一切費用證件一併呈報查核爲要  
此令

市長賀秉溫

成吉思汗紀元七三四年六月二十七日

厚和特別市公署公函

第一一七號 行行字第二二三號

逕覆者案准

大函並附送救濟院捐款二十一元七角暨已用未用捐冊希查收轉發等由准此除將捐款捐冊如數收訖彙轉外相應函覆以希

查照是荷此致

蒙疆銀行

市長賀秉溫

成吉思汗紀元七三四年六月二十八日

厚和特別市公署呈文

第二三七號 行行字第二二一號

爲呈解事竊查職署經辦春耕貸款業經迭次呈解在案所有下欠之數屢經派員嚴催奈鄉民因春困匪擾以致不克悉數償還茲計收回本洋九百元和洋二十七元合計本利洋九百二十七元理合先行列表

備文呈解伏乞

鑒核俯予飭收指令施行謹呈

蒙古聯盟自治政府政務院長

一 附呈貸款本利洋九百二十七元表一紙

厚和特別市市長賀秉溫

成吉思汗紀元七三四年六月二十九日

厚和特別市償還春耕貸款暨利息計算書

縣或鄉別	償還數	種類	利率	時期	利息	金額	備註	考
厚和特別市公署	900	00	月利一分	由成紀七三四年四月一日起至六月三十日	27	00	共三個月之利息	
合計	900	00			27	00		

厚和特別市公署指令

第五六八號

行行字第二一五號

令世界紅卍字會厚和分會

呈乙件爲呈報本會辦理一切慈善事業進展情形及上年八月十六日至年終收支款數附呈表冊  
請鑒核存查由

呈暨附件均悉准予備查仰即知照此令件存（原呈附後）

市長賀秉溫

成吉思汗紀元七三三四年六月二十九日

（原呈）

爲呈報事案奉

鈞署第一九三號行行字第一二五號訓令內開爲令遵事案查該會業經次第成立已逾十閱月在此時期中該會興辦一切慈善事業進展程度如何辦理經過情形有無變化等事項本署亟待明瞭以便查考除分令外合亟令仰該會長遵照刻速依憑本署前頒監督慈善團體暫行辦法施行細則第六條之規定辦理具報勿延干咎爲要此令等因奉此理合遵將本會自上年八月十五日起至年終止一切慈善事業辦理情形以及收支各款分別繕造冊摺一併備文呈報祇請  
鑒核存查施行謹呈

市公署

附呈 捐款冊二本 工作報告冊一本 增加會員名冊一本

厚和特別市公署市政月報 行政

四柱清摺一扣 支出款項清摺五扣 收據粘存冊五份(略)

會長沈文炳  
副會長樊培基代

成吉思汗紀元七三四年六月十五日

## 教 育

厚和特別市公署訓令 第 號 行教字第四一號

令 塔利鄉立小學校  
布立各小學校

爲令遵事茲爲促進市立小學教育向上起見特將各校校長重新配置以利學務之進行查市立第一小學校長沙文良第四小學校長宿國旭由署保送蒙疆學院就學所遺第一小學校長職務着由該校高二年級級任教員烏錫壽暫行兼代第四小學校長職務着由新委該校高一年級級任教員林鼎元暫行兼代不另支給兼薪又查第五小學校長李樹基以本職事務冗繁不暇兼顧屢請辭去校長兼職應予照准遺缺調第七小學校長趙有彬接充其第七小學校長遺缺調第三小學校長王文經接充第三小學校長遺缺以該校高一年級級任教員羅世傑升充遞遺高一年級級任教員遺缺調塔利鄉立小學校長高之漢繼任又第十小學校長李世傑第十一小學校長李蔚澧着予停職擢升第四小學校長所遺第四小學校長郭文彬爲第十小學校長擢升第二小學校長李蔚澧爲第十一小學校長所遺第四小學校長高一年級級任教員缺額委林鼎元繼任第二小學校長所遺第二小學校長遺缺



候另遴妥員接充至第二小學校長王慎第六小學校長馬多善第八小學校長柴昭第九小學校長盧高回部小學校長麻士珍仍留原職再查第一小學高一年級級任教員吳常剛病故出缺調第四小學初一年級級任教員路履豐接充所遺第四小學初一年級級任教員缺額委續桂樵繼任又第七小學高二年級級任教員李漢轉勤農林試驗場主任遺缺調該校高一年級級任教員賈昊接充遞遺高一年級級任教員缺額以該校科任教員桑成斌升充科任教員遺缺調本署財務科征收股女職員孟桂香繼任除分行暨委任外合亟令仰該校長即便遵照尅日分別交接清楚併督飭轉勤新委各員迅速就任新職勤慎服務毋負委任仍仰將交接情形及該員等到差日期具報備查切切此令

市長賀秉溫

成吉思汗紀元七三四年六月一日

厚和特別市公署批示

第二九六號 行教字第四號

具呈人王信真等

呈一件爲呈請擬創設道教會檢同簡章請鑒核備案由

呈暨簡章均悉該民等擬創設厚和市道教會旨在闡揚教化啓迪民智事屬可行應准備案惟簡章所列條款稍有不合修正發還仰即遵照辦理並將成立日期辦理情形呈報核奪爲要此令

發還修正道教會簡章一份（略）

市長賀秉溫

成吉思汗紀元七三四年六月一日

厚和市政署市政月報 行政

厚和特別市公署訓令 第二七五號 行教字第四二號

令市立各小學校長

爲令遵事案奉

蒙古聯盟自治政府政務院第二八八號總外字第二二號訓令內開爲令遵事案准旭川新開社田中秋聲函開如附件等因准此除分令外合仰該市長遵照該市如有可供博覽會之物品務於六月十日以前送院以便轉送爲要此令附抄件一份等因奉此合亟檢同原抄件令仰該校長將學生書畫手工藝作品以及可供博覽之材料於六月八日前送署以便彙轉爲要切切此令

附抄件一份（略）

市長賀秉溫

成吉思汗紀元七三四年六月五日

厚和特別市公署指令 第四八六號 行教字第一〇五號

令市立二四回部小學校長

呈乙件爲呈請准予發給張玉鮮中可五人代課酬金乞鑒核施行由

呈悉准予每人發給酬金二十五元仰該校長逕往本署具領轉發可也此令

市長賀秉溫

成吉思汗紀元七三四年六月五日

厚和特別市公署訓令

第 號 行教字第四四號

令李茂章蓋鄉立小學校

爲令遵事案據查報李茂章蓋鄉立小學校教員黃文錦自開學至今始終未曾到校實屬玩忽已極應予停職除分行外仰即知照此令

市長賀秉濫

成吉思汗紀元七三四年六月十三日

厚和特別市公署訓令

第二八九號 行教字第四五號

令市警察局長

爲令遵事案准滿洲國通信社北京斯民辦事處函開關於新聞寫真原稿徵求之件首題之件康德元年三月一日帝制實施同時滿洲帝國政府爲啓迪人民文化促進東亞和平而發行之寫真雜誌半月刊「斯民」自創刊以來五載於茲其間所結成績如建國精神之宣揚施政本意之澈底民族協和之實施課外教育之補充等使命業將逐漸完成茲爲與華北各地謀宣傳之普及與情報消息之互通擬於本年七月一日刊增闢「華北專頁」專事揭載華北各地政治建設教育寫真等重要材料除派專員負責採訪外相應函請貴市予以協力關於上記資料敢請隨時頒賜而便揭載至緝公誼謹此函達即希查照爲荷等因准此除分別通知外合亟令仰該局長即便遵照辦理爲要此令

市長賀秉濫

成吉思汗紀元七三四年六月十三日

厚和特別市公署指令 第五〇五號 行教字第一一一號

令市警察局長

呈一件爲呈報廟宇調查表請鑒核由

呈表均悉查核來表尙屬詳盡已分別呈轉惟查本署前奉蒙古聯盟自治政府政務院令調查宗教信仰人數業已令飭該局限十五日依式填報來署以憑彙轉事經二月未據調查呈復合併令催仰該局於文到五日內趕速將宗教信仰人數調查表依式查填呈署備轉勿再延緩切切表存此令

市長賀秉濫

成吉思汗紀元七三四年六月十四日

厚和特別市公署指令 第五〇九號 行教字第一一〇號

令市立回部小學校長

呈一件爲復請發給學校房租乞鑒核由

據呈已悉所請發給房租費仍照原令辦理仰即遵照來署具領可也此令

市長賀秉濫

成吉思汗紀元七三四年六月十四日

厚和特別市公署訓令 第 號 行教字第四八號

令白塔鎮鎮長 茂林太鎮長 畢克齊鎮長 察素齊鎮長  
市立第八小學校 市立第九小學校 市立第十小學校 市立第十一小學校

爲令遵事照得教育振興與否關係整個地方至深且重自新政權成立以來對於教育積極整頓茲爲振

興教育起見特令派該鎮長爲勸學員仰即遵照協同校長切實整理務使教育蒸蒸日上用符當局愛護青年學子之至意其各勉之除分別委令暨分行外合亟令仰該 長即便遵照爲要此令

市長賀秉溫

成吉思汗紀元七三四年六月十五日

厚和特別市公署呈文 第二〇七號 行教字第一七號

呈爲呈報事案奉

鈞府蒙政顧總字第六八號函令舉辦學生春季書畫展覽會等因遵即分別函令市內各學校徵集書畫作品定期公開展覽並經呈奉

鈞院第六七一號民教字四七九號指令內開呈暨附件均悉准予備案除屆時派員參加外并發給獎品費貳百圓以示獎勵仰即派員來院具領代購相當之獎品并刻以德主席贈字樣轉爲發給可也件存此令等因奉此當即遵從

意旨飭購相當獎品刊刻

主席贈字樣依據總審查評判積分表分別發給以示獎勵理合檢同團體評定表一份分類評定總分表一份獎品配給表一份一併具文呈請

鑒核備案謹呈

蒙古聯盟自治政府政務院院長

厚和特別市公署市政月報 行政

附呈 團體評定表一份 分類評定總分表一份 獎品配給表  
四份（略）

厚和特別市市長賀秉溫

成吉思汗紀元七三四年六月十五日

厚和特別市公署呈文 第二〇四號 行教字第一八號

呈爲呈復事案奉

蒙古聯盟自治政府政務院第二八八號政總外字第二二號訓令內開爲令遵事案准旭川新聞社田中秋聲函開如附件等因准此除分令外合仰該市長遵照該市如有可供博覽會之物品務於六月十日以前送院以便轉送爲要此令附抄件一份等因奉此當即轉飭市屬各機關學校遵限呈送以便彙轉去後茲據市商會暨市立各小學校呈送物品前來理合檢同原作品具文呈請  
鈞院俯賜彙轉謹呈

蒙古聯盟自治政府政務院長

附 畜產物承諾書 一份

農產物承諾書 一份

風物照片承諾書 一份 （均略）

學生書畫工藝作品承諾書三份

資源各項統計表九份

厚和特別市市長賀秉溫

成吉思汗紀元七三四年六月十五日

厚和特別市公署訓令 第三〇五號 行教字第四九號

令孔家營鄉立小學校長

爲令遵事案據報告稱孔家營鄉立小學校長兼教員宿國安東倫不浪鄉立小學校長兼教員應慶春奉委兩月有餘始終並未到校開學實屬玩忽公務應予撤職所遺孔家營鄉立小學校長兼教員缺業經委令李墨林接充仰即尅日到校辦理交接事宜並會銜造冊呈報核奪勿延爲要此令

成吉思汗紀元七三四年六月十六日

市長賀秉濫

厚和特別市公署訓令 第 號 行教字第五一號

令市立各小學校

爲令遵事查市立各校夫役任免去留自應隨時報署以作發餉之標準乃近查各校對於夫役竟任意去留事後亦不呈報似此情節不無意圖吞蝕夫役餉項之嫌自此次通令後該校夫役不得輕是更動如遇有任免必要時務須隨時呈明倘再仍前匿不具報即以吞蝕役餉論從嚴懲處不貸除分行外仰各凜遵勿違此令

市長賀秉濫

成吉思汗紀元七三四年六月十九日

厚和特別市公署呈文 第二二三號 行教字第二〇號  
呈爲呈報事案奉

鈞院第八〇九號（保警字一二六號）訓令調查本市廟宇附發表式等因奉此當即轉令市警察局詳

爲調查茲據呈復來署核尙詳實理合檢回廟宇調查表具文呈請  
鑒核謹呈

蒙古聯盟自治政府政務院長

附廟宇調查表一份（略）

厚和特別市市長賀秉溫

成吉思汗紀元七三四年六月十九日

厚和特別市公署呈 第二二號 行教字第一九號

呈爲呈覆事查職署前呈請轉飭巴彥塔拉盟公署將市立各小學校原有林地交還原校以便實行造林一案奉

鈞院指令第七二九號民建字一一二號內開呈悉查市立各小學原有林地自應實行利用不可任其荒廢但今年春季植樹期已過究竟該市對於各小學有無造林計劃本年秋季能否着手實行仰速將各小學造林計劃方案詳細呈報審查再行核辦此令等因奉此遵卽照錄原定市立各小學實行造林計劃方案具文呈復伏祈

鈞院鑒核俯賜轉飭巴盟公署迅將市立各小學原有林地移歸職署以便交還各校實行造林實爲公便謹呈

蒙古聯盟自治政府政務院

附呈市立各小學實行造林計劃方案一份

市長賀秉溫

成吉思汗紀元七三四年六月十九日



## 厚和特別市立各小學實行造林計劃方案

一、造林宗旨 利用臥龍崗舊有林地使學生共同操作藉資養成勞作精神實現勞作教育並造成將

來有用之木材以達都市之綠化

二、將來希望 上項林地劃歸市立各小學校遵照實施計劃將該林地分別栽植楊柳榆等樹不數年

間當成都市一片蔥鬱之森林最尙之風景地

### 一、造林實施計劃

(一) 林地位置——舊城臥龍崗西首

(二) 面積——五〇畝

(三) 每畝株數——約在二四〇株

(四) 栽樹人數——市立各校全體師生二千人

(五) 植樹日期——春季四月至五月上旬  
秋季九月中旬至十月下旬

(六) 植樹來源——農林試驗場

(七) 苗木種類——楊柳榆等

(八) 苗木選擇——擇其無損傷而易於生長者爲標準

(九) 苗木栽植計劃方法如後

(一) 苗木栽植方法

ア土質選擇及挖坑——依照栽植預定數量先將坑掘好坑穴要大要深如地多砂礫或過於

瘠薄時宜改換其土質並應於坑穴掘好後使太陽多晒幾日免得土

質陰冷妨碍發育

イ苗木掘法——楊柳榆苗挖掘時宜小心從事勿傷鬚根免妨生長倘根部太長使刀修去少

許勿使根部盤折栽下

ウ栽植——須用水實法先向坑穴澆水使土濕潤然後將樹栽下填土澆水並於樹之周圍培

一如盆形之小堤以免水之外溢栽植後每隔十日澆水一次數次後接入夏季多

雨時期則不必再澆矣但應視春雨之多寡隨之增減

エ距離——株間均行爲五尺

オ保護——苗木移植無論如何小心根部難免損傷栽植後必須勤施灌溉加意培養勿使兒

童牲畜踐踏俾易成活而免枯死

### (二) 插木法

ア割條——一二年生楊柳枝條長在一尺至一尺五寸粗徑三分至一寸一端修齊一端修斜

イ苗木用期——枝條採取後最好立刻插植如限於時間或其他情形時應先埋在潮濕土壤

間以防乾燥失去再生機能

ウ插木——先用與條不相等的木棒或鐵棒刺着地爲穴然後將條不插入地三分之二或

### 四分之三

二擇地——挿木以河邊渠沿兩旁潮濕地點爲宜惟上項林區係平原地帶倘能常行澆水亦易成活

### (三) 壓條法

了連母壓條法——用直徑三四分母樹枝條攀貼地面用土壓之俟成活後再與母樹割離  
不離母壓條法——由母樹割取長約四五尺徑二分至五分之條木單壓或去壓之

### 二、總論

以上林區按市立各校平均分配由各校負責於本年秋季實行分區植樹以便灌溉鏟鋤苗木易於生長如此辦理將見荒蕪之空地一變而爲鬱鬱葱葱森林也本市地居首都素乏優勝風景異日此林造成空氣清新供人遊覽表現學生勞作真精神點綴地方景致莫善於斯

### 厚和特別市公署呈文

第二二七號 行教字第二二號

### 呈爲呈報事案奉

鈞院第二二二號民教字第四四一號訓令內開爲令發事查小學校應用各種教科書業經修正印刷完畢除分令外合行檢發定價表令仰該市長遵即派員備具管內各小學校需用教科書數量表並照定價表備欸前來具領轉發應用爲要此令附小學校教科書定價表一份等因奉此遵即派員陸續具領轉發市屬各小學應用除書價俟各小學呈繳到署另文彙辦外理合造具領到教科書數目表先行呈報鑒核備案謹呈

蒙古聯盟自治政府政務院長

附呈實領教科書數目表一份

成吉思汗紀元七三四年六月廿三日

厚和特別市長賀秉濫

實領小學校教科書數目表

級	別	書	別	冊	別	實	領	數	備	考
小	學	校	用							
		修								
		身								
				第	一			一・〇〇〇		
				第	二			一・三〇〇		
				第	三			一・〇〇〇		
				第	四			五〇〇		
		漢								
		文								
				第	一			二・〇〇〇		
				第	二					
				第	三			一・五〇〇		
				第	四					

厚和 市公署 市政月報 行政

		日					自					算								
		語					然					術								
	下	上	第	第	第	第		第	第	第	第		第	第	第	第				
	册	册	四	三	二	一		四	三	二	一		八	七	六	五				
	五〇〇	五〇〇	五〇〇	九〇〇	一・五〇〇	二・〇〇〇		八〇〇	一・一〇〇	一・〇八〇	二・〇〇〇					一・二〇〇				

高級小學校用												
	地	理	下	冊	三〇〇							
	歷	史	下	冊	四〇〇							
	日	本	史	全	三〇〇							
	修	身										
	上			冊	四〇〇							
	下			冊	三二〇							
	漢	文										
	第	一										
	第	二										
	第	三										
	第	四										
	算	術										
	上			冊	四〇〇							
	下			冊	二〇〇							
	自	然										
	上			冊	五〇〇							

實業

厚和特別市公署呈文 第一八八號 行實字第八五號

呈為呈送事案查本市零賣物價旬報表業經送至四月下旬在案茲將五月上中旬旬報表查填完竣理

合備文呈送恭請

鑒核備查謹呈

蒙古聯盟自治政府政務院

附呈 表一份

厚和特別市市長賀秉溫

總務科科長陳裕恭代

成吉思汗紀元七三四年六月一日

厚和市零買物價旬報表

成紀七三四年五月上旬

調查責任者氏名張毓珠 印

一、糧穀類		品名	類別	單位	價格	摘要
大	米	輸入品	一斗	二七〇		
小	米	當地產	一斗	一三五		
高	糧	一斗	八〇			
小	麥	一斗	一一五			
莖	麥	一斗	九三			
輪	麥	一斗	六〇			
黃	豆	一斗	一一五			
黑	豆	一斗	一一〇			
糜	子	一斗	八三			



二、蔬菜類									
大	葱	白	韭	蘿	地	蒜	辣		
葱	菜	菜	菜	葡	豆		朮		
當地產	當地產	當地產	當地產	當地產	當地產	當地產	當地產	當地產	當地產
一斤	一斤	一斤	一斤	一斤	一斤	一斤	一斤	一斤	一斤
〇七	一六	一二	〇四	〇五	三六				

三、魚肉類														
									雞	雞	牛	羊	豬	鯉
								蛋		肉	肉	肉	肉	魚
								..	..	..	..	..	當地產	黃河產
								一〇個	一隻(三斤)	..	..	..	..	一斤
								四〇	五〇	三五	四五	四七	四〇	四〇

四、日用食料品類																	
								干豆腐	豆腐	粉條	蕎麥粉	莜麥粉	本地白粉	麵粉	當地產	一袋	五七五
								一斤	一〇塊	..	..	..	一斤				一一
								二八	一〇	二六	一〇	一〇					

五、調味嗜好品類

白	糖	輸入品	一斤	三二
鹽		''	''	二〇
猪	油	當地產	''	七〇
醬	油	''	''	一六
醬		''	''	一六
醋		''	''	〇五
城		''	''	一四
燒	酒	''	''	三八
黃	酒	''	''	三六
葉	菸	''	''	六〇
捲	烟	紅錫包	一盒(一〇枝)	無貨
		哈德門	''	''
		金槍	''	二二
茶	葉	小葉香片	一斤	一六〇

六、衣料及鞋類															
						機 子		鞋	白 洋 布	市 林 布	麻 織 品	毛 織 品	公 司 緞	白 洋 線	棉 花
						洋 線 品	禮 服 呢 方 口	帆 布 方 口	..	..	(中 等)	(中 等)	..	..	輸 入 品
						..	..	一 雙	..	..	..	..	一 尺	一 兩	一 斤
							三 二 〇	二 二 〇	一 七	二 四	三 〇	八 五	四 二	一 〇	七 五
						六 〇									

七、燈火燃料類

七、燈火燃料類											
煤油	美孚牌	一斤	煤	大炭	一〇〇斤	劈柴	當地產	火柴	輸入品	一包一〇盒	其他
三四	七八	五〇	一〇								

											八、皮毛類			
											駱 毛	羊 毛	牛 皮	羊 皮
											..	..	..	當 地 產
											..	一 斤	一 斤	一 張
											一 七 〇	六 〇	一 〇 〇	三 五 〇

厚和市零賣物價旬報表

成紀七三四年五月中旬

調查責任者氏名張統珠 印

一、糧穀類		品名	類別	單位	價格	格	摘	要
大	米	輸入品	一斗	二七〇				
小	米	當地產	一斗	一三五				
高	糧	''	''	八〇				
小	麥	''	''	一一五				
硬	麥	''	''	九三				
扁	麥	''	''	六〇				
黃	豆	''	''	一一五				
黑	豆	''	''	一一〇				
糜	子	''	''	八三				



二、蔬菜類										
大	白	韭	蘿	地	蒜	辣				
葱	菜	菜	蔔	豆		光				
當地產	..	..	..	..	..	..				
一斤	..	..	..	..	..	..				
〇七	一六	一二	〇四	〇五	四〇	三六				

厚和市公署市政月報 行政

三、魚肉類													
鯉魚	黃河產	一斤	四〇	豬肉	當地產	四七	羊肉	四五	牛肉	三五	雞蛋	一〇個	四〇
	..	..		..	..		..	..	..	..	..	..	..
		一隻(三斤)	二五〇										

四、日用食料品類																
												麪粉	當地產		一袋	五七五
												本地白麪			一斤	一一
												莖麪			·	一〇
												粉條			·	二六
												豆腐			一〇塊	一〇
												干豆腐			一斤	二八

五、調味嗜好品類		白糖	糖	輸入品	一斤	無貨	六〇	三六	三八	一四	〇五	一六	一六	七〇	二〇	三二
茶葉	小葉香片	金槍	哈德門	紅錫包	一盒(一〇枝)	無貨	六〇	三六	三八	一四	〇五	一六	一六	七〇	二〇	三二
捲烟	葉菸	黃酒	燒酒	城	醋	醬	醬油	豬油	鹽	白糖	糖	輸入品	一斤	無貨	六〇	三六

六、衣料及鞋類													
					襪子	鞋	白洋布	市林布	麻織品	毛織品	公司緞	白洋線	棉花
					洋線品	帆布方口	..	..	(中等)	(中等)	..	..	輸入品
					..	一雙					一尺	一兩	一斤
					三二〇	二二〇	一七	二四	三〇	八五	四二	一〇	七五
					六〇								

七、燈火燃料類											
煤油			煤			劈柴			火柴		
美孚牌			大炭			當地產			輸入品		
一斤			一〇〇斤			·			一包一〇盒		
三四			七八			五〇			一〇		
<p>（This section contains a large empty rectangular area, likely for detailed data or notes.)</p>											

八、皮毛類										
駝毛	羊毛	牛皮	羊皮	當地產	單位	數量	價值	備註	備註	備註
..	..	..	..	..	一張	..	三五〇			
..	一斤	一斤	..	..	..	一〇〇	六〇			
..	..	..	..	..	..	一七〇	..			

厚和特別市公署指令 第四七六號 行實字第八五號

令 商 會

呈一件呈送五月上中旬零賣物價旬報表請核轉由  
呈表均悉已分別存轉矣仰即知照此令

市長賀秉濫

總務科長陳裕恭代

成吉思汗紀元七三四年六月一日

厚和特別市公署訓令 第二七四號 行實字第七八號

令各鄉鎮長

爲令遵事案奉

蒙古聯盟自治政府政務院第二五一號畜畜字第八號訓令頒發役畜調查表式飭即查填具報以憑考  
核等因奉此除分行外合亟檢同表式令仰該 長遵照依式查填務於六月十日以前報署以憑彙轉勿  
延爲要此令

附役畜調查表式一份 填表說明一份

市長賀秉濫

總務科長陳裕恭代

成吉思汗紀元七三四年六月五日



一、縣市別役畜頭數

考	備					縣名	農家	耕地	面積		牧地(放)	現有頭數		現在過不足頭數		保有目標頭數	
							戶數	既耕	未耕	可耕	草地(採)	馬	驢	牛	計	馬	驢

一、在現在過不足頭數欄如係不足頭數時可附以△印  
 一、本表之調查爲市縣區域內此

### 填表說明

- 一、「現在過不足頭數欄」仰填寫不足之頭數暨有剩餘之頭數（不足之頭數加註△號）
- 一、「保有目標頭數欄」係指有若干頭數方敷應用

厚和特別市公署公函 第九三號 行實字第八四號

逕啓者案據本市警察局先後呈送市內四月上中下旬物價調查表請鑒核等情到署除留存備查外相應檢同原表函送即希

查照爲荷此致

稅務管理局

巴彥塔拉盟公署

包頭市公署

附表三份

市長賀秉溫

成吉思汗紀元七三四年六月五日

厚和市零賣物價旬報表

成紀七三四年五月上旬

調查責任者氏名蘇 蘇

印

一、糧穀類		品名	類別	單位	價格	摘
大	米	輸入品	一斗	二五五		
小	米	當地產	一斗	一三五		
高	糧			七五		
小	麥			一〇		
稜	麥			八八		
稜	麥			七五		
黃	豆			一〇五		
黑	豆			一〇五		
糜	子			九七		

二、蔬菜類		大	葱	常	地	產	一	斤	〇	八
	白	菜							一	〇
	韭	菜							二	〇
	蘿	蔔							〇	三
	地	豆							〇	二
	蒜								四	〇
	辣	芫							三	二

三、魚肉類													
								雞 蛋	雞 肉	牛 肉	羊 肉	豬 肉	鯉 魚
							..	..	..	..	..	當地產	黃河產
							一〇個	一隻(三斤)	..	..	..	..	一斤
							四〇	一三五	三五	四五	四二	四〇	

四、日用食料品類

本地白麪	液麪	蕎一麪	粉條	豆腐	干豆腐															
...	...	...	..	一〇塊	一斤															
一斤	..	..	..																	
一袋																				
五七五																				
二〇五	一〇	一〇	二〇	一〇	二四															

五、調味嗜好品類

		茶			捲	葉	黃	燒	城	醋	醬	醬	豬	鹽	白
		葉			烟	菸	酒	酒				油	油		糖
		小葉香片	金槍	哈德門	紅錫包	..	..	..	..	..	..	..	當地產	..	輸入品
		一斤	..	..	一盒(一〇枝)	..	..	..	..	..	..	..	..	..	一斤
		一六〇	〇七			六〇	三三	三六	一四	一三	一六	一六	六〇	二〇	二六

六、衣料及鞋類

						襪子	鞋	白洋布	市林布	麻織品	毛織品	公司緞	白洋線	棉花輸入品
						洋線品	帆布方口	..	..	(中等)	(中等)	,	.	輸入品
						..	一雙	..	..	..	..	一尺	一兩	一斤
							一八〇	一五	二〇	二五	三二	四二	一〇	七五
						四〇	二八〇							



七、燈火燃料類											
煤油		煤		劈柴		火柴					
美孚牌		大炭		當地產		輸入品					
一斤		一〇〇斤		"		一包(一〇盒)					
三〇	七〇	二〇〇	一〇								



厚和市零賣物價報表

成紀七三四年五月中旬

調查責任者氏名蘇 翕

印

品名		類別	單位	價格	摘要
一、糧穀類					
大米	米	輸入品	一包	二七〇	
小	米	當地產	一斗	一三五	
高	糧			七五	
小	麥			一一五	
莠	麥			九三	
黃	豆			六一五	
黑	豆			一一〇	
糜	子			八三	

二、蔬菜類

大 葱		當 地 產		一 斤		〇 八	
白 菜	..	..	..	..	..	一 一	三 六
菲 菜	..	..	..	..	..	〇 三	〇 二
蘿 蔔	..	..	..	..	..	四 〇	三 二
地 豆	..	..	..	..	..	一 升	三 二
蒜	..	..	..	..	..	..	..
辣 芹	..	..	..	..	..	..	..

三、魚肉類														
									雞	雞	牛	羊	豬	鯉
								蛋		肉	肉	肉	肉	魚
								..	..	..	..	..	當地產	黃河產
								一〇個	一隻(三斤)	..	..	..	..	一斤
								四〇	二四〇	三五	無	四七	四八	

四、日用食料品類

									干豆腐	豆腐	粉條	蒜麪	莜麪	本地白麪	麪粉	當地產	一袋	五七五
									..	..	..	..	..	..	..	..	一斤	..
									一斤	一〇塊	..	..	..	..	..	..	..	..
									二四	一〇	二〇	一〇	一〇	..	..	..	..	..

五、調味嗜好品類															
		茶葉	金合	哈德門	捲烟	葉菸	黃酒	燒酒	城	醋	醬	醬油	猪油	鹽	白糖
		小葉	合	哈德門	紅錫包			..	..				寧地產		輸入品
		一斤	..	..	一盒(一〇枝)	..	..	..	..	..	..	..	..	..	一斤
		一六〇	〇八	一五		六〇	三二	四〇	一四	〇五	一六	一六	七〇	二〇	二八

六、衣料及鞋類

										棉	花	輸	入	品	一	斤	七	五	
										公	司	緞	白	洋	線	一	兩	一	〇
										毛	絨	品	(	中	等)	三	八	四	五
										麻	織	品	(	中	等)	二	四	二	〇
										市	林	布	二	〇	一	七			
										白	洋	布	一	雙	二	四	〇		
										鞋	帆	布	方	口	三	四	〇		
										襪	禮	服	呢	方	口	六	〇		
										子	洋	線	品	六	〇				



七、燈火燃料類									
煤	煤	油	煤	柴	火				
美孚牌	大炭	一包(一〇斤)	柴輸入品	柴輸入品	柴輸入品				
一斤	一〇〇斤		一包(一〇盒)						
五〇	七〇		一〇						

八、皮毛類											
當 地 產											
羊 皮				牛 皮				駝 毛			
一 張											
一 斤											
一 斤											
三 五 〇											
八 〇											
七 〇											
一 八 〇											

厚和特別市零賣物價旬報表

成紀七三四年五月下旬

調查責任者氏名蘇 蘇

印

品名		類別	單位	價格	摘要
一、糧穀類					
大米	輸入品	一包	一斗	二七〇	
小米	當地產			一三五	
高粱				七五	
小麥				一一五	
莜麥				九三	
蕎麥				六〇	
黃豆				一一五	
黑豆				一二〇	
糜子				八三	

二、蔬菜類									
大	葱	白	韭	蘿	地	蒜	辣		
葱	地	菜	菜	蔔	豆		光		
常	地	地	地	地	地	地	地	地	地
產	產	產	產	產	產	產	產	產	產
							一升		
							..		
一斤									
〇八		一八	三〇	〇三	〇三	四〇	三五		

										三、魚肉類	
										鯉魚	黃河產
										猪肉	當地產
										羊肉	..
										牛肉	..
										雞	一隻(三斤)
										雞蛋	一〇個
										四五	四〇
										三五	四五
										四七	四八

四、日用食料品類

											麪粉	本地白麪	菽麪	蕎麥麪	粉條	豆腐	干豆腐					當地產	一袋	一斤	五七五		
											..	..	..	..	..	..	一斤	..	..	..	..	..	..	..	..	..	..

五、調味嗜好類													
茶葉	金槍	哈德門	捲烟	葉菸	黃酒	燒酒	城	醋	醬	醬油	猪油	鹽	白糖
小葉香片	金槍	哈德門	紅錫包	...	...	...	...	...	...	...	當地產	...	輸入品
一斤	...	...	一盒(一〇枝)	...	...	...	...	...	...	...	...	...	一斤
一六〇	〇八	一五		六〇	三二	四〇	一四	〇五	一六	一六	七〇	二〇	二八





七、燈火燃料類										
煤油				煤				劈柴		火柴
美孚牌				大炭				當地產		輸入品
一斤				一〇〇斤						一包(一〇盒)
三〇				七八				三五〇		一〇

八、皮毛類										
羊皮	牛皮	羊毛	駝毛							
當地產	''	''	''							
一張	''	一斤	''							
三五〇	八〇	七〇	一八〇							

厚和特別市公署指令 第四八五號 行實字第八四號

令警察局

呈二件呈送四月上中下旬物價調查表請鑒核由

呈表鈞悉已分別存轉矣以後關於此類旬報應按旬呈報不得稍事積壓爲要此令

市長賀秉濫

成吉思汗紀元七三四年六月五日

厚和特別市公署呈文 第一九九號 行實字第九五號

呈爲呈送事案奉

鈞院第二五六號民建字第一〇二號訓令內開爲令遵事蒐集農畜資源標本合行抄發原件令仰該會長按照左列農畜產品目容量迅速蒐集齊全並填附說明書尅日呈送來署以憑核轉此令等因附抄原件一紙奉此遵即飭令商會按着農畜產品及數量蒐集送署去後茲據呈送前來當經查點尙無不合理

合檢同蒐集各品計三十四種並說明書二份備文呈送恭請

鈞院鑒核查收轉實爲公便謹呈

蒙古聯盟自治政府政務院

附呈

農產物二十三種（略） 畜產物十一種（略） 說明書二份 附表一份

厚和特別市市長賀秉濫

成吉思汗紀元七三四年六月六日

農產物說明書		農產物	生產地	品質	生產量	用途	概要
江米	天	天津	中等	不詳	係由外埠輸入以供一般人食用		
大米	"	"	"	"	同右		
大麥	厚和	市	"	二・〇〇〇石	專製酒麪喂牲畜之用		
小麥	"	"	"	八〇・〇〇〇石	製造麪粉		
莜麥	"	"	"	四八・〇〇〇石	製造莜麪		
莜粉	"	"	上等	三・六五〇・〇〇〇石	以供本地人食用		
麥粉	"	"	中等	八六四・〇〇〇石	同右		
穀子	"	"	"	七八・一二〇石	同右		
糜子	"	"	"	五八・八〇〇石	農民食用		
高粱	厚和	市	中等	一〇八・五〇〇石	供人民食料及飼養驢馬		
大豆	"	"	"	一・二二〇石	一般市民及小孩食用較多		
蕎麥	"	"	"	五六〇石	製造粉條以供人民食用		
綠豆	"	"	"	六・〇〇四石	製造粉條及一般人民食用		
小豆	"	"	"	六・五〇〇石	係間作物無一生產量上數係各種豆類綜合之數亦供人民食用		
蕨	山西代縣	崞縣	"	七〇・〇〇〇石	製造蕨繩以供農之用		

蘇子	武川	一三〇石	製造食油供當地一般人民日常食用
胡蘇	厚和豐鎮	三〇〇石	同右
落花生	天津	不詳	由天津購入以供人民食用
莞豆	厚和武川	八・〇一九石	製造豆面以供本地人食用兼飼養驢馬
黑豆	本市四鄉	一七五・八五八石	製造豆醬及做驢馬給養之用
阿片	本市四鄉	五・三〇〇・〇〇〇兩	運往天津北京及一般人民吸食並作藥材治病之用
甘草	厚和市	二・〇七〇箱	專供藥材之用
藥子	武川	二〇〇石	製造食油專供本地人食用
說明	以上所有 江米 大米 落花生 三種均係外路輸入是以生產量不明故未記載		

畜產物說明書			
畜產地	生產地	品類	生產量
狗皮	內蒙厚和各鄉	中等	七五七張
羊皮	''	''	七〇・〇〇〇張
馬皮	''	''	二・一〇〇張
		用途	概要
		銷於本市及連往天津北京製造被服之用	
		製造被服之用	
		本市黑皮房收買製造皮箱靴鞋等器皿物件	

牛皮	貓皮	兔皮	旱獺皮	羊毛	駝毛	豬毛	馬毛
一·七四五張	三〇三張			九〇〇·〇〇〇斤	二五八·一二六斤	七〇·〇〇〇斤	七·〇〇〇斤
製造皮箱器皿靴鞋軍用皮革之用	製造皮帽等物	製造皮帽衣服大領等類	同 右	售於天津製造毯毯等用	製造毛衣絨毯手套毛襪等物	運往東西洋製造毛織品物	製造毛革等物

明 說  
 以上各品有本地出產亦有內蒙西路輸入即列生產數量係綜合計載  
 再有兔皮旱獺皮二種係山野畜類因生產量不明故未詳載

蒐集品類數目表

品類名稱	蒐集數量	包數	備	考
江米	二	筋		
大米				
大麥				

黑 豆	莩 豆	薄 花 生	胡 麻	麻 子	麻	小 豆	綠 豆	綠 麥	大 豆	高 糧	糜 子	穀 子	麥 粉	夜 粉	夜 麥	小 麥
"	"	"	"	"	"	"	"	"	"	二 觔	"	"	"	"	"	"
"	"	"	"	"	"	"	"	"	"	一 包	"	"	"	"	"	"

廣州市公署市政月報 行政

經蒐集農畜產品共三十四種計三十四包	合計	馬毛	猪毛	駝毛	羊毛	旱獭皮	兔皮	貓皮	牛皮	馬皮	羊皮	狗皮	菜子	甘草	阿片
		"	"	"	一筋	"	"	"	"	"	"	一平方尺	"	二筋	二兩
	三十四包	"	"	"	"	"	"	"	"	"	"	一包	"	"	一包



厚和特別市公署指令

第四九五號 行實字第九〇號

令忠孝鄉鄉長

呈一件爲呈報鑿井查報表請鑿核由

呈表均悉查本署前頒之鑿井查報表係調查各鄉共有若干井數及預計再鑿若干井數表列各項甚爲明顯茲核該鄉查報表僅填列茂林太村有井一口且欄數顛倒諸多不符殊屬疏忽合將原表發還仰再詳確調查務於六月八日以前更正送署以憑彙轉勿延爲要此令

市長賀秉溫

成吉思汗紀元七三四年六月七日

厚和特別市公署指令

第四九四號 行實字第九一號

令仁和鄉鄉長郝光綬

呈一件爲呈報補植厚和汽路損壞樹株請鑿核備查由

呈悉據呈於厚和汽路補植損壞樹株九百餘株仰候派員考查並轉飭附近鄰閭長隨時加意培護勿再仍前疏忽爲要此令

市長賀秉溫

成吉思汗紀元七三四年六月七日

厚和特別市公署訓令

第二八一號 行實字第九二號

令農林試驗場  
仁和鄉鄉長

爲令遵事案奉

厚和甫公署專電 行 廣

八〇

蒙古聯盟自治政府政務院第二八〇號民建字第一〇五號訓令內開爲令遵事查各項野菜種子業經本院訓令第九三號配給在案茲頒發簡易蔬菜栽培概要一種備作參考資料除分令外合亟令仰該市長即行轉飭所屬遵照辦理此令附發簡易蔬菜栽植概要一份等因奉此查此項野菜種子業經本署配發試種在案茲照發簡易蔬菜概要一種以備耕作參考資料除分令外合亟令仰該 即行轉飭耕作員役遵照辦理並於令到後務將野菜生長狀況按月詳報來署以便查核爲要此令

附發

簡易蔬菜栽培概要一份（計三紙）

市長賀秉溫

成吉思汗紀元七三四年六月八日

簡易蔬菜栽培概要

種類名	播種期	播種 (每十畝)		定種期	栽培距離		除草及中耕	整苗	收穫期	收穫量	摘	要
		量	方法		幅	株間						
白菜 (含青菜)	七月中旬	六合	點播		2尺	1尺	中耕三回 除草時行三回	第一回發苗後行三回 第二回發苗後行三回 第三回發苗後行三回	九月下旬 5250斤		1 肥料以多量之土糞為三元肥 2 追肥用人糞水之效果為最大 3 故應逐時澆水 甘藍之跡地有易罹病害之危險	
菠菜	四月中旬	五十合	條播		1尺	1時幅 4寸 5寸	中耕三回 除草隨時	本葉開始開花 至三苗發 之葉密生 不密度	六月中旬 2250斤		1 播種終了後為防止乾燥施行澆水 2 發芽後隨時澆水於其間則促生育良好	
藍	四月下旬 於冷床	0.6合	條播撒播	六月下旬	15尺	12尺	中耕定植後 第一回在 第二回在 第三回在 第四回在 之除 草隨時	發苗後之 第一回 第二回 第三回 第四回 之葉 密生 第一回 第二回 第三回 第四回 之葉 密生	九月下旬 4500斤		1 冷床面積播種0.5合時 2 體以3方尺之土為必要 3 假植後發生3.6葉根部 4 分發達者定植於本山 5 定植後輕輕壓根後部 6 定植後輕輕壓根後部 7 定植後輕輕壓根後部 8 定植後輕輕壓根後部 9 定植後輕輕壓根後部 10 定植後輕輕壓根後部	

種類名	播種期	播種(每十畝)		定植期	栽培距離		除草及中耕	整苗	收穫期	摘	要
		量	方法		幅	株間					
牛旁	五月上旬	10 合	條播		1 尺	3—4寸	中耕三回 除草隨時	發芽後第一回 第二回各經行 以二週間行之	九月中旬 3750斤	1 莖葉繁茂而被覆地面時則 中止中耕 2 整苗時莖葉繁茂葉呈圓形 者分枝之	
葫蘆	五月上旬	30 合	條播		1 尺,	2—3寸	中耕三回 除草隨時	第一回發 芽後第二 葉出時行 之其後行 第二回之 整田	九月上旬 3000斤	1 種子不但發芽困難而且須 費很長日數之故播種時勿須 鄭重行之	
蘿	六月下旬	7 合	點播		18 尺	7—8寸	中耕二回 除草隨時	第一回發 芽至五日 本葉一行 之第二回 以後各週 間行之	九月下旬 4500斤	1 整苗留其發育中藤之苗	

種類名	播種期	播種(每十畝)		定植畝	栽培距離		除草及耕中	整地	收穫期及量	摘	要
		量	方法		畦	株間					
芋頭	五月上旬	300斤點播			15尺18尺		中耕 培土 2回 除草 隨時		九月上旬 十月上旬 3000斤	1 應種之種栽在日光下曬三日使其促進栽種時之發芽 2 中耕時兼行培土 3 土質乾燥最爲危險一遇旱則中止其從葉之繁茂而漸次萎縮故應施行充分澆水與土壤以適當之水分	
春菊	第一回 五月上旬 第二回 七月下旬	30畝條播 撒播			8寸—5分—1寸 (條) 1尺		除草 隨時	2—3回	第一回 七月上旬 第二回 九月下旬 2,250斤	1 因需多量水分之故其間宜行澆水	

厚和特別市公署公函 第一〇一號 行實字第 號

逕啓者案據本市警察局先後呈送本市五月上中旬物價調查表並鑒核等情到署除留存備查外相應檢同原表函送即希

查照爲荷此致

厚和市公安局月報 行政

厚和市公安局市政月報 行政

稅務管理局

巴彥塔拉盟公署

包頭市公署

附表二份

成吉思汗紀元七三四年六月十二日

市長賀秉溫

厚和特別市零賣物價旬報表

成紀七三四年五月上旬

調查責任者氏名 蘇 蘇

印

品名		類別	單位	價格	格	摘	要
一、糧穀類							
大米	米	輸入品	一斗	二七〇			
小米	米	當地產	一斗	一三五			
高糧	糧			七五			
小麥	麥			一一五			
莖麥	麥			九三			
蕎麥	麥			六〇			
黃豆	豆			一一五			
黑豆	豆			一一〇			
糜子	子			八三			





										三、魚肉類	
										鯉魚	黃河產
										豬肉	當地產
										羊肉	...
										牛奶	...
										雞蛋	一〇個
										雞	一隻(三斤)
										...	...
										...	...
										四四	四七
										四五	四五
										四〇	三五

四、日用食料品類

									干豆腐	豆腐	粉條	蒜麪	莜麪	本地白麪	麪粉	當地產		一袋		五七五
									一斤	一〇塊	..	..	..	..	..	..		一斤	..	二八
																				一〇
																				二六
																				一〇
																				一〇
																				二一

		茶		捲烟	葉菸	黃酒	燒酒	城	醋	醬	醬油	猪油	鹽	白糖	五、調味嗜好類
		小茶	金槍	哈德門	紅錫包							當地產		輸入品	
		一斤			一盒(一〇枝)									一斤	
		〇八	一七		六〇	三二	三六	一四	〇五	一六	一六	七〇	二〇	二八	

六、衣料及鞋類

					襪子	鞋	白洋布	市林布	麻織品	毛織品	公司緞	白洋線	棉花
					洋線品	帆布方口	..	..	(中等)	(中等)	..	..	輸入品
					..	一雙	..	..	..	..	一尺	一兩	一斤
					..	二四〇	一七	二〇	二四	三八	四五	一〇	七五
					六〇	三四〇							

七、燈火燃料類															
												煤油	煤	劈柴	火柴
												美孚牌	大炭	當地產	輸入品
												一斤	一〇〇斤	''	一包(一〇盒)
												三五〇	七八	二五〇	一〇

八、皮毛類									
羊皮	牛皮	羊毛	駝毛						
當地產									
一張	一斤	一斤	一斤						
三五〇	八〇	七〇	一八〇						

厚和特別市零賣物價旬報表

成紀七三四年五月中旬

調查責任者氏名蘇 餘

印

品名		類別	單位	價格	摘要
一、糧穀類					
大米	輸入品	一斗	二七〇		
小米	當地產	一斗	一三五		
高糧	''	''	八〇		
小麥	''	''	一一五		
莖麥	''	''	九三		
蕎麥	''	''	六〇		
黃豆	''	''	一一五		
黑豆	''	''	一〇		
糜子	''	''	八三		





三、魚肉類													
								雞 蛋	雞	牛 肉	羊 肉	豬 肉	鯉 魚
								..	..	..	..	當地產	黃河產
								一〇個	一隻(三斤)	..	..	..	一斤
								四〇	五〇	三五	四五	四七	四〇

四、日用食料品類

										麵粉	當地產	一袋	五七五
										本地白麵	..	一斤	二一
										莖麵	..	..	一〇
										蕎麥麵	..	..	一〇
										粉條	..	..	二六
										豆腐	..	一〇塊	一〇
										干豆腐	..	一斤	二八

		茶			捲	葉	黃	燒	城	醋	醬	醬	豬	鹽	白	五、調味嗜好類
		葉			烟	菸	酒	酒				油	油		糖	
		小葉香片	金槍	哈德門	紅錫包	..	..	..	..	..	..	..	當地產		輸入品	
		一斤			一盒(一〇枝)	..	..	..	..	..	..	..	..	..	一斤	
				無	無											
		一六〇	二二			六〇	三六	三八	一四	〇五	一六	一六	七〇	二〇	三二	

厚和市公署市政月報 行政

六、衣料及鞋類																				
			綫子	洋線品	禮服呢方口	鞋	白洋布	市林布	麻織品	毛織品	公司緞	白洋線	棉花	輸入品						
						一雙	..	..	(中等)	(中等)	一尺	一兩	一斤							
			六〇	三三〇	三二〇	一七	二四	三〇	八五	四二	一〇	七五								

七、燈火燃料類										
煤油	煤	劈柴	火柴							
美孚牌	大炭	當地產	輸入品							
一斤	二〇〇斤		一包(一〇盒)							
三四	二八		一〇							



厚和特別市公署指令 第五〇八號 行實字第 號

令警察局

呈一件呈送五月上中旬零賣物價旬報表請鑿核由

呈表均悉已分別存轉矣仰速將五月下旬暨六月上旬調查表送署以憑存轉此令

市長賀秉溫

成吉思汗紀元七三四年六月十二日

厚和特別市公署代電 行實字第一〇一號

某鄉鎮長覽案查前奉

政務院令頒鑿井查報表式限於四月二十五日查填具報等因當經本署檢同表式以行實字第五八號令飭依限呈報在案現逾限已久尙未據報前來殊屬玩延合亟電催仰該鄉鎮長於電到三日內查填報署

以憑轉報勿再遲延爲要市長賀秉溫行實 印

成吉思汗紀元七三四年六月十六日

厚和特別市公署指令 第五二三號 行實字第一〇〇號

令忠誠鄉鄉長

呈一件爲呈報本鄉境內並無鑿井祈鑿核備查由

呈悉查本署前須之鑿井查報表係調查各該鄉管內共有田井若干眼及預計再鑿若干眼方可救濟荒

早茲據該鄉呈報並無鑿井一眼是否屬實無懸揣即爲事實亦應將預計再鑿之數列表以符調查原意乃該鄉長竟以空文搪塞殊屬非是仰速按照前發表式逐項詳確查報限於六月十二日以前呈送來署以憑彙轉勿延爲要此令

市長賀秉溫

成吉思汗紀元七三四年六月十六日

厚和特別市公署快郵代電 行實字第一〇三號

各鄉鎮長覽案查前奉行政院令頒之役畜調查表業經本署檢同表式以行實字第七八號訓令限於六月十日以前查報在案茲逾限多日未據報署合行電催仰即遵照前頒表式尅日詳填具報以憑彙轉勿再遲延爲要

市長賀秉溫

成吉思汗紀元七三四年六月十六日

厚和特別市公署指令 第五二二號 行實字第一〇二號

令忠誠鄉鄉長馬同龍

呈一件爲呈報所屬各村城地甚多不宜春季栽植擬在秋季舉行可否之處請核示由

呈悉據稱所屬各村土質城性甚大所有令飭督勸舉行空隙植樹一節擬在秋季督促進行請示遵等情既屬地質不宜暫准如擬辦理仰該鄉長遵照規定辦法務於秋季認真督飭進行并依式呈報以憑彙轉勿再藉事推延有負公令而礙考成爲要此令

市長賀秉溫

成吉思汗紀元七三四年六月十六日



厚和特別市公署呈文

第二〇號 行實字第一〇五號

呈爲呈報事案查職署呈報本年四月下旬降雪情形併以天氣漸暖呈請暫止呈報一案茲奉

鈞院第七八九號企字第一號指令內開呈悉所請暫准停報嗣後關於落雨量數及有無因雨成災並風災情形仍應按旬具報爲要此令等因奉此遵查本市自立夏以來不但雨水缺乏風沙幾於無日不有所有夏田禾稼泰半已呈枯旱之象甚有旱地禾苗因受風沙摧殘而致死者亦屬不鮮若遲遲不雨即成大小早之年秋收誠恐絕望瞻念農民前途良堪浩嘆奉令前因除由六月中旬起按旬呈報外理合先行呈報恭請

鑒核備查謹呈

蒙古聯盟自治政府政務院

厚和特別市市長賀秉溫

成吉思汗紀元七三四年六月十七日

厚和特別市公署指令

第五一五號 行實字第一〇四號

令忠誠鄉鄉長

呈一件爲呈報本鄉本年應行舉辦苗圃現已完竣祈鑒核備查由

呈悉據報該鄉本年應行舉辦苗圃已於五月四日按照規定畝數播種榆籽請備查等情據此准予備查仰即指派專人按時灌溉注意培護以期育成佳苗而備將來造林之需再該榆籽發芽數應按前頒公有林表式分期查報並仰遵照此令

市長賀秉溫

成吉思汗紀元七三四年六月十七日

厚和南公署市政月報 行政

厚和特別市公署代電 行實字第一〇四號

各鄉鎮長及助理員覽案查前須之農產物收護量調查表迭經令催依限查報在案迄今時逾數月該鄉長視若罔聞迄未具報殊屬藐視功令應予申斥合再電催仰即遵照前頒表式尅日具報勿得仍前玩延致干嚴懲爲要市長賀秉溫行實洽印

成吉思汗紀元七三四年六月十七日

厚和特別市公署呈文 第二〇九號 行實字第一〇七號

呈爲呈覆事案奉

鈞院第三零六號民建字第一一一號訓令催送鹽井查報表仰尅日具報等因奉此遵查此項表式業經令飭各鄉依限詳填具報在案無如各鄉有距市內遙遠者均藉口轄境不寧調查困難尙有多數呈報之表內容不合經發還更正者公文指駁往返需時彙齊較難是以不克如期具報奉令前因除嚴催各鄉尅日查報外理合先行呈覆恭請

鑒核備查謹呈

蒙古聯盟自治政府政務院

厚和特別市市長賀秉溫

成吉思汗紀元七三四年六月十七日

厚和特別市公署呈 第三一六號 行實字第一一〇號

呈爲呈請事案奉

鈞院第三零四號民建字第一〇九號訓令內開爲令遵事前爲該市定購之大小麥及蕎麥種子日前已運至厚和車站當即派員分配數量已發該市試種去訖仰即查照二月十六日所發顧民第十八號農產物改良增殖計劃案酌量辦理並補具印領運同種子原價運費按照另表所列數目速爲繳還以便歸墊而清手續並將播種情形詳爲具報爲要此令等因附種子分配表一件奉此遵查此次奉發小麥大麥及蕎麥尙可作爲後補種子外其他均已失農時如仍遵照前頒之農產物增殖計劃要領第四項「種子之代價於收穫時期以現物或以貨幣償還之」實行則農民多不敢領受如保存至下年再行種植恐對原種之優點有喪失之虞有資改良增殖之意似此情形究應如何處理理合具文呈請鑒核示遵實爲公便謹呈

蒙古聯盟自治政府政務院

厚和特別市市長賀秉溫

成吉思汗紀元七三四年六月二十三日

厚和特別市公署指令 第五三八號 行實字第一〇八號

令 仁厚鄉鄉長高有亮

呈一件爲報送試作亞麻契約書二份祈鑒核由

呈暨附件均悉查前發亞麻種子既經該鄉轉配指定村戶如期試種仰候派員調查並遵照附發耕作要

領辦法按種戶切實指導加意耕作務將亞麻生長狀況隨時具報以便考核試作亞麻契約書存查此令

市長賀秉溫

成吉思汗紀元七三四年六月二十三日

厚和特別市公署指令

第五三七號 行實字第一〇九號

令農林試驗場主任李 藻

呈一件爲呈報試種亞麻情形並填具契約書請鑒核備查由

呈暨附件均悉查該場試種亞麻採取條撒兩方法作播種比較試驗甚屬適當仰將生長狀況隨時查報以便考核試種亞麻契約書存查此令

市長賀秉溫

成吉思汗紀元七三四年六月二十三日

厚和特別市公署呈

第二一九號 行實字第一一三號

呈爲呈報事案奉

鈞院第三一八號企字第二號訓令內開爲令遵事查京包沿線各站所在地各種穀類輸出狀況本院亟有明瞭必要茲特製定調查表式隨令附發仰該市長轉飭所屬各機關從速調查務於本月十五日以前呈報來院勿稍延誤爲要此令等因附發雜穀類調查表一紙奉此遵卽轉飭所屬按照表列項目分別調查齊全理合檢同該表具文呈報恭請

鑒核備查謹呈

蒙古聯盟自治政府政務院

計呈 雜穀類輸出情況表一份

成吉思汗紀元七三四年六月二十四日

厚和特別市市長賀秉溫

厚和市雜穀類輸出情況 成紀七三四年六月十六日

調查事項	交貨地名	(年三三七)			
		北京 唐山 年四三七)	北京 年四三七)	托縣 年四三七)	托縣 北京 年四三七)
品種		高 糧	蕎 麥	莜 麥	小 麥
上年度輸出數量 自一月至十二月		八〇・九三〇	一・四一四	三・一三八	八三・〇五四石
本年度輸出預想數 自一月至十二月		八九・三二〇	七七〇	三・一五二	七二・二五三石
本年度已輸出數量自一月至四月		三九・三二〇	〇	一五二	九・九〇四石

說明 交貨地名係由來厚客商購妥運往合併聲明	年三三七 唐山 北京 年四三七 唐山 北京	年三三七 北京 年四三七 北京	年三三七 武川 年四三七 武川	年四三七 天津 年四三七 北京 唐山
	黑豆	莖豆	谷子	糜子
	六·六四八	一·八六八	一·三三五	三七·四二三
	六·八八一	三·七三八	一·一六五	三〇·四八二
	四·八八一	一·四二三	四六五	九·三五三

厚和特別市公署呈

第一二八號 行實字第一一四號

呈為呈送事案查前呈所屬農林試驗場調查表請鑒核備查一案業奉

鈞院第三九二號指令准予備查並飭將該場平面詳圖呈院等因正核辦間茲復奉

令同前因各等因奉此理合檢同該場平面圖四張具文呈送恭請

鑒核備查謹呈

圖略(場驗試林農縣彦巴前)場西場驗試林農

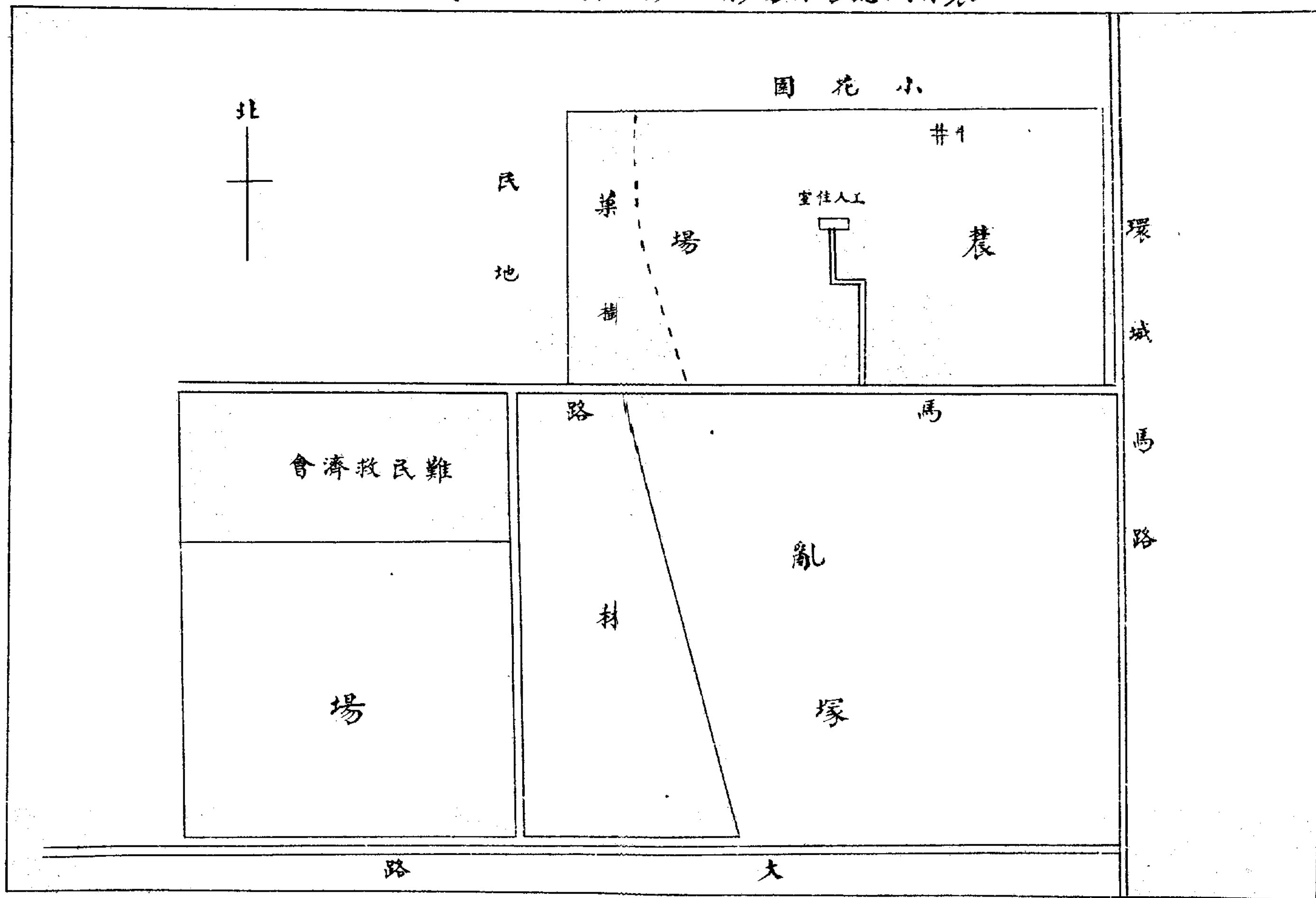

農林試驗場苗圃略圖

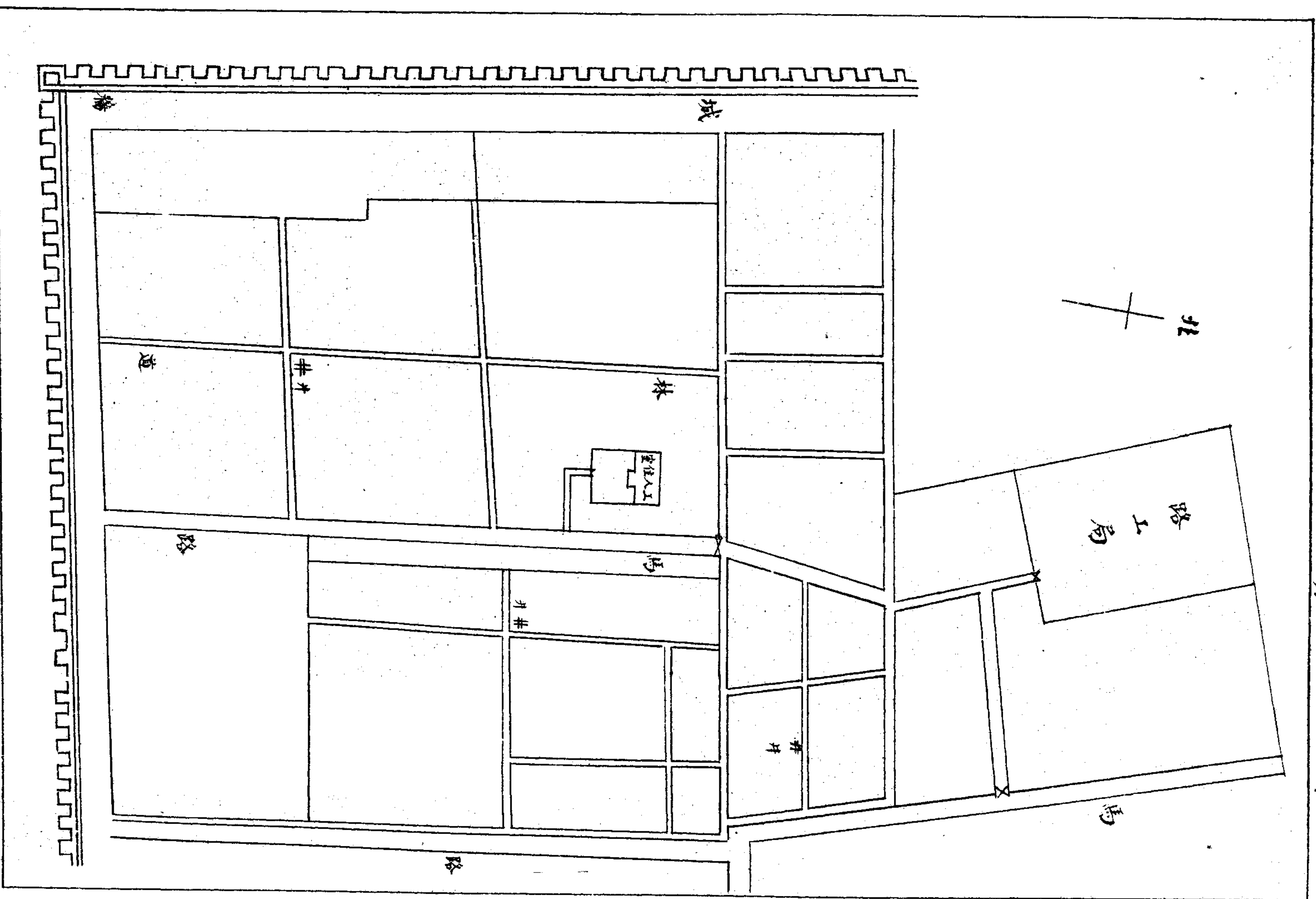



農林試驗場公處舍略圖

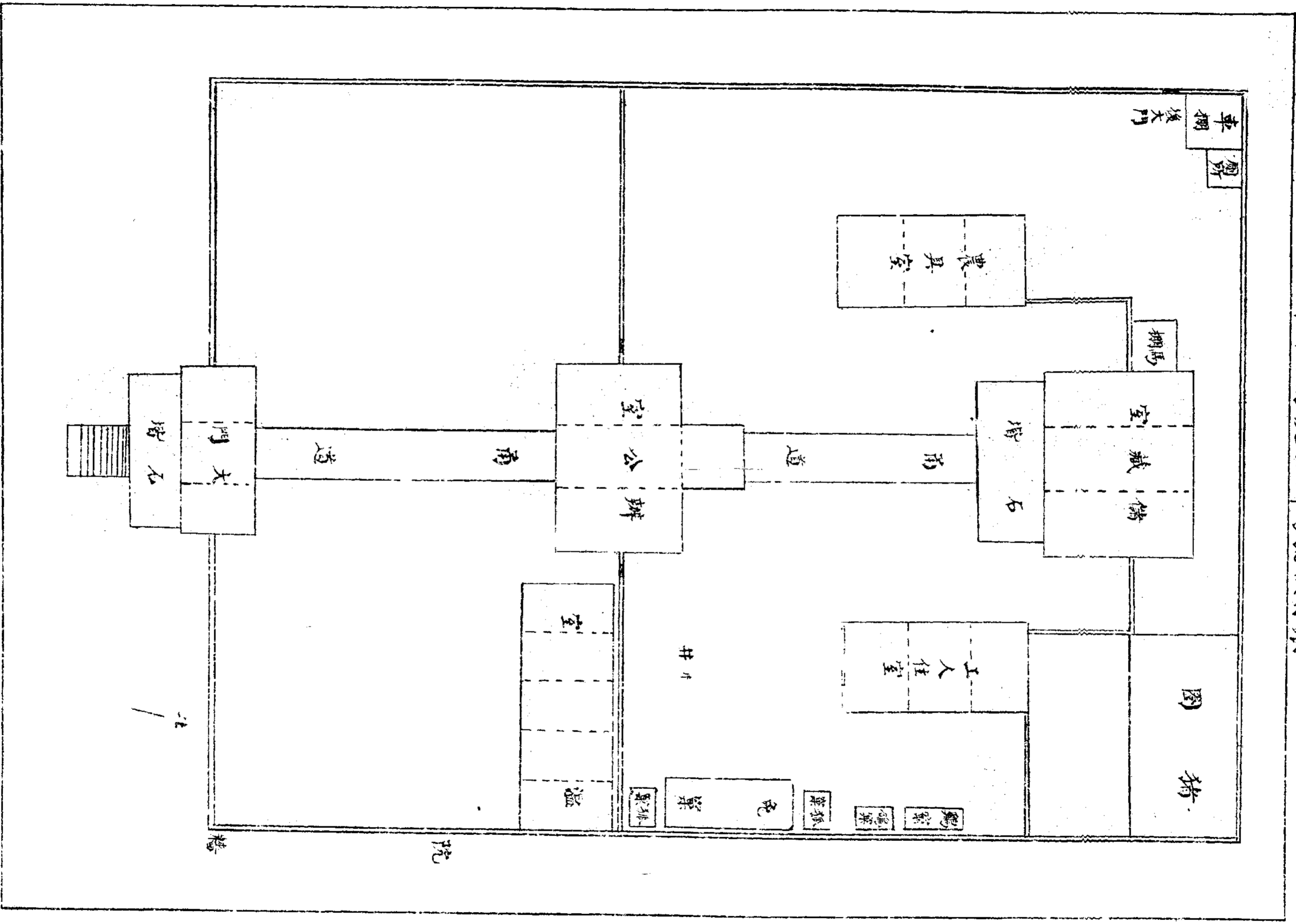

圖全場東場驗試林農

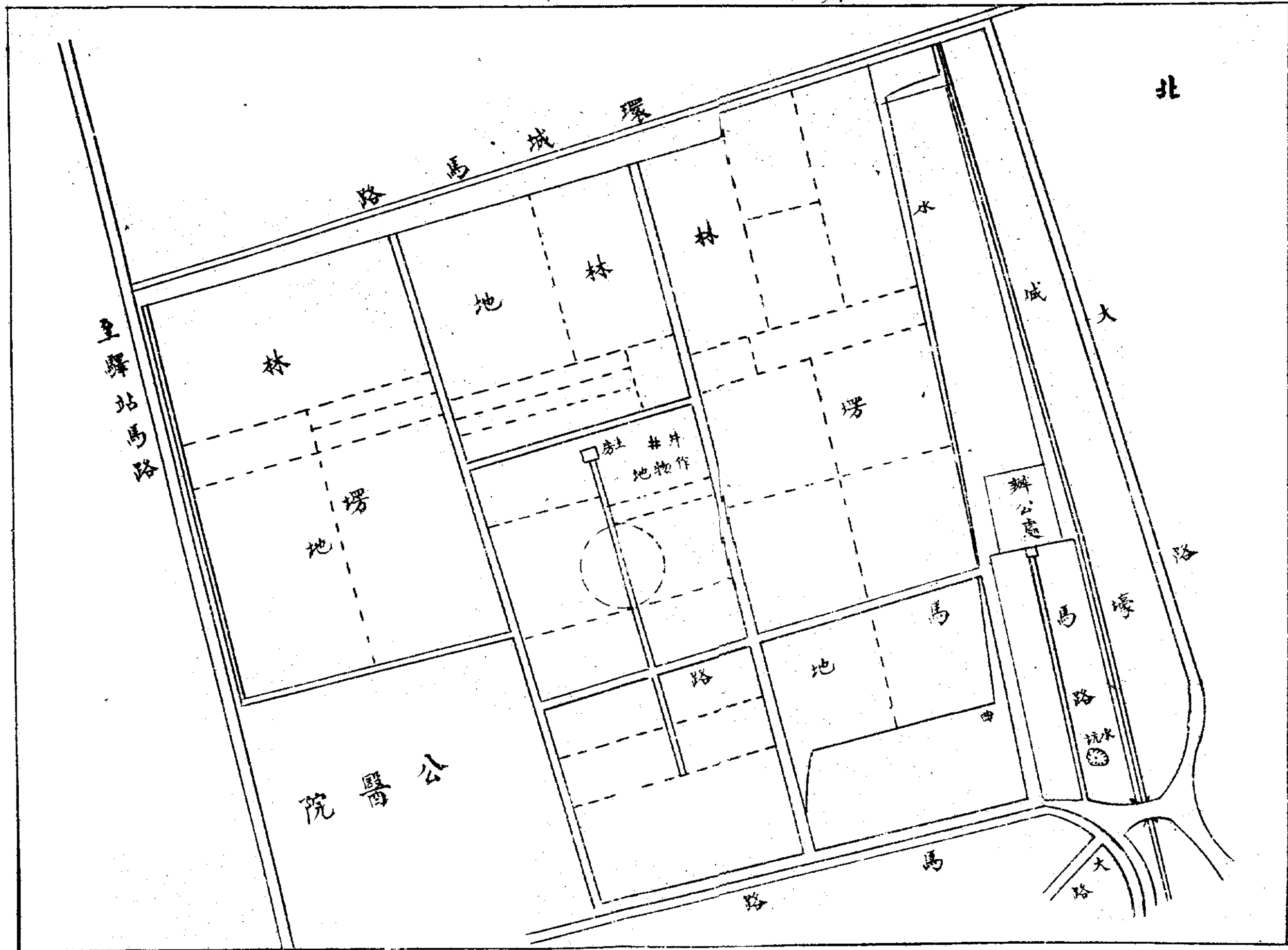

蒙古聯盟自治政府政務院

計呈 農林試驗場平面圖四張

成吉思汗紀元七三四年六月二十四日

厚和特別市市長賀秉濫

厚和市公署市政月報 行政

厚和特別市公署訓令

第三一七號 行實字第一一一號

令 仁和鄉 仁厚鄉  
義恒鄉 農林試驗場

爲令遵事案奉

蒙古聯盟自治政府政務院第三二一號民建字第一一五號訓令內開爲令遵事前據鐘淵紡績株式會社申請試作亞麻一案業將該會社運來種子及肥料先後配給在案茲據該會社牧場石井場長申請將左記事項須調查回報以爲事業計劃之參考等情據此合亟抄發左記調查各項仰該市長即便遵照速將左記第一條亞麻試作受託農家戶口兩項先行列表尅日呈院其第二條調查記錄1至8各項應即隨時切實詳查分項記錄統限於收獲後一併彙報切切此令附抄發左記一紙等因奉此除分令外合亟照左記製成表式令仰該 長遵照左記第一表迅將亞麻試作受託農家詳填限文到三日內先速列表呈報其第二表調查記錄1至8各項應即隨時切實詳查分別記錄限於收獲後按戶列表一併具報並前發試種亞麻契約書未經填報者亦尅速呈送來署事關彙報切勿延悞爲要此令

計附發照左記製成表式二紙

市長賀秉濫

成吉思汗紀元七三四年六月二十七日

一、厚利特別市某鄉某村亞麻試作受托農家

明 說							鄉	別	考
							住		
							所		
							姓		
							名		
							試		
							種		
							畝		
							數		
							備		

二、調查記錄（農家別）

(I) 播種月日	(2) 發芽月日	(3) 播種之種類	(4) 施肥料之有無	(5) 灌溉之有無	(6) 收穫月日	(7) 總收穫量	(8) 氣候概況	說明 （農家別）下可填種戶地址姓名蓋章（施肥料之有無）下可填配給肥料上否以外用土糞等否（灌溉之有無）下填播種前灌溉否在生育期灌溉幾次（總收穫量）填種子多少石莖出產多少筋（氣候概況）填往年氣溫降水量與本年氣溫降水量比較

厚和特別市公署指令

第五七三號 行實字第一三〇號

令忠誠鄉鄉長馬同龍

呈一件爲呈報本鄉境內厚和汽路植樹情形祈鑒核備查由

呈悉據呈報該鄉本年舉辦汽路植樹情形其未植之段因土壤不宜擬選擇榆苗另行栽植請備查等情暫准備查惟所需苗洋計三百一十五元三角已由各屬村平均分派負擔一節按照頒發規則第八條雖有規定但須於事先開列明細書呈請本署核准後方能實行乃該鄉長竟不按正式程序辦理殊屬不合應予申斥嗣後如有臨時攤款事項務須事先呈明否則以擅自增加民負論再對於此次所需苗木單價及購置地點並售主姓名住址等連同路旁植樹工作報告表於文到三日內一併補報來署以憑查核至已植之樹應隨時督飭注意灌溉妥爲培護以期成林而符路旁植樹之意其未植之樹務於本年秋如數補植列入成績報告表內於植後半月內呈報來署切勿違延致誤考成仰併遵照此令

市長賀秉溫

成吉思汗紀元七三四年六月三十日

厚和特別市公署呈

第二三三號 行實字第一二五號

呈爲呈報事案查前奉

鈞院第六九八號民建字第四八號訓令飭將全市農產物收穫量依式查填呈報來院等因奉此遵卽印發原表式令行所屬鄉鎮遵限查報以憑核轉並迭經令催各在案茲據先後呈報到署以有少數鄉村藉口轄境不寧調查困難尙有查報之表內容不合經指駁更正往返需時故爾遲延除指令申斥外理合彙



列農產物收穫量總表一份具文呈報恭請  
鑒核備查謹呈

蒙古聯盟自治政府政務院

計呈 農產物收穫量調查統計表一份

成吉思汗紀元七三四年六月三十日

厚利特別市市長賀秉淵

厚和市公署市政月報 行政

農產物收穫量調查統計表

總戶數 51.887 農戶數 350.74 既耕地 12 214 頃 34 畝

總人口 258.470 農人口 202109 未耕地 10.228 頃 72 畝

成吉思汗紀元七三三年度

	作物品	作付面積	畝當收穫量		收穫量	價額		明年度作付 見入數量	基本施設
			石	斗		單價	總計		
普通農作物	高 糧	217.000 畝		5 小斗	108.500 石	每斗 .56	607.600 元		各種各種 採園試驗 圃圃圃場  其所在地作付面積內諸般施設の經費從事員詳細記載之
	穀 子	195.390 畝		4 ..	76.120 石	.. .52	405.724 元		
	苞 米	20 畝		4 ..	8 石	.. .80	64 元		
	小 麥	300.000 畝		4 ..	80.000 石	.. .68	784.000 元		
	水 稻								
	陸 稻								
	計	612.320 畝			266.628 石		1.97388 元		
	大 豆	3050 畝		4 小斗	1.220 石	.. .80	9.760 元		
	小 豆	21.250 畝		4 ..	8.500 石	.. .70	59.500 元		
	其他豆類	750 畝		4 ..	300 石	.. .70	2.100 元		
	計	25.050 畝			10.020 石		71.360 元		
	工業農作物	大 麥	50.000 畝		4 ..	2.0000 石	.. .53	106.000 元	
燕 麥		120.000 畝		4 ..	48.000 石	.. .70	364.500 元		
糜 子		147.600 畝		4 ..	58.800 石	.. .64	376.320 元		
黍 子		16.800 畝		4 ..	6.720 石	.. .58	38.976 元		
蕎 子		1.400 畝		4 ..	560 石	.. .46	2.576 元		
計		335.200 畝			116.080 石		883.672 元		
鴉 片		99.820 畝		50 兩	499.1000 兩	每兩 4.0元	1996.400元		
園藝作物	大 麻								
	棉 花								
	菸 葉								
	甘 草								
	青 麻								
	亞 麻								
	大 麻子	25.311 畝		2 斗	5.0622 斗	每斗 1 元	50.622 元		
其 他									
計	125.331 畝								
園藝作物	果 樹								
	馬 鈴 薯	120.000 畝		600 斤	72000 000斤	每斤 2 分	144.000 元		
	蔬 菜	.676 畝		100 斤	406.800 斤	.. 2 分	8.136 元		
	瓜 菜	3.055 畝		600 斤	1 833 000斤	.. 2 分	3.6.660 元		
	其 他								
計	123.733 畝								
牧 草				74.239.800		188.796			

備考  
 1. 本表所列各項數目均屬實在但時間過長如戶口產物價格小有變更  
 2. 查明年度作付見入數量約如本年相同因無確定數目未便詳列  
 3. 本鄉並無種苗及試驗場之施設無從記載合併聲明

說明： 作付面積即種植畝數 大藤即藤 大蕪子即蕪籽  
 明年作付即明年預定種植畝數

厚和特別市公署指令 第五七〇號 行實字第一二四號

令 商 會

呈一件為據煙草公會呈以紙烟缺乏情形及根本解決方法請鑒核由

據呈各節已悉仰將該會組織簡章暨會員名冊送署備查再所有各大攤販亦應令其入會以資統制併仰轉飭遵照為要此令

市長賀秉溫

成吉思汗紀元七三四年六月三十日

厚和特別市公署呈文 第三三九號 行實字第一一五號

呈為呈報事案奉

鈞院第三二二號民建字第一一六號訓令內開為令遵事准蒙疆聯合委員會第三六五號公函內開曩由朝鮮總督府寄贈樹苗請照左記樣式填列成績報告附左記樣式等由查此項樹苗業於民建字第九七號訓令轉發該市配植在案合亟抄發左記樣式一紙仰該市長迅將前領配植各樹種詳查現在成活成績照式填報二份以憑考核而備存轉此令附抄發樣式一紙等因奉此遵即按照原領受機關栽植地點分別調查謹將現已成活株數依式分別填列其未成活者係因苗木柔弱鬚根受傷或於發芽之際狂風時起全苗搖動根土分離不特減少吸收機能且受風沙侵襲視其情形今後如能風調雨順其發芽效率尙有提高希望除商請各方妥為培育外理合檢同該表二紙備文呈送恭請

鈞鑒核轉施行謹呈

蒙古聯盟自治政府政務院

附呈 成績表二紙

成吉思汗紀元七三四年六月三十日

厚利特別市市長賀秉溫

樹種名	寄贈數	栽植地	栽植數	活着數	摘	要
朝鮮山櫻	五〇〇	主席隨從電台，臥龍崗，試驗場路旁，公會堂，龍泉公園，兵站支部	五〇〇	六九		
吉野櫻	六〇	臥龍崗農場內外，農林試驗場路旁，主席隨從電台	六〇	二四		
レンキョウ	一五〇	臥龍崗農場內外，農林試驗場路旁，天主堂園內	一五〇	七五		
ユノテカンハ						
ムケグ	五〇〇	臥龍崗農場內外，農林試驗場園內，天主堂園內，龍泉公園，一二三四小學園內	五〇〇			
朝鮮松						
イテフ	四〇	臥龍崗農場內外，天主堂園內，農林試驗場路旁	四〇	九		
ケヒキ	二〇	臥龍崗農場內外，天主堂園內，農林試驗場路旁	二〇	四		

計	一・三七〇	一・三七〇	一・三七〇	二二七
ア ノ ズ	一〇〇	歐龍崗，農林試驗場路旁，一 二三四小學院內，試驗場苗圃 內，	一〇〇	三六

厚和特別市公署呈文

第二二八號 行實字第一二二號

呈為呈送事案查本市零賣物價旬報表業經送至五月中旬茲將五月下旬暨六月上旬旬報表查填完竣理合備文呈送恭請

鑒核備查謹呈

蒙古聯盟自治政府政務院

附呈 表二份

厚和特別市市長賀秉溫

成吉思汗紀元七三四年六月二十日

厚和市物價調查表

成紀七三四年五月下旬

調查責任者氏名 張毓珠

印

品名		類別	單位	價格	摘要
一、糧穀類					
大米	輸入品	一斗	二七〇		
小米	當地產		一三五		
高糧			八〇		
小麥			一一五		
硬麥			九三		
稀麥			六〇		
黃豆			一一五		
黑豆			一一〇		
糜子			八三		





三、魚肉類										
鯉魚	黃河產	一斤	四〇	豬肉	當地產	四七	羊肉	四五	牛肉	三五
雞	雞	雞	雞	雞	雞	雞	雞	雞	雞	雞
蛋	蛋	蛋	蛋	蛋	蛋	蛋	蛋	蛋	蛋	蛋
..	..	..	..	..	..	..	..	..	..	..
一〇個	一隻(三斤)	..	..	..	..	..	..	..	..	..
四〇	一五〇	..	..	..	..	..	..	..	..	..

四、日用食料品類										
本地白麪	莖麪	蕎麥麪	粉條	豆腐	干豆腐					
本地產	本地產	本地產	本地產	本地產	本地產					
一袋	一袋	一袋	一袋	一〇塊	一斤					
五七五	二〇〇	一〇〇	二〇〇	一〇〇	二八					

五、調味嗜好品類

		茶			捲	葉	黃	燒	城	醋	醬	醬	豬	鹽	白
		葉			烟	菸	酒	酒				油	油		糖
		小葉香片	金槍	哈德門	紅錫包								當地產		輸入品
		一斤			一盒(一〇枝)										一斤
		一六〇	一三三	二二二	二二三	六〇	三六	三八	一四	〇五	一六	一六	六〇	二〇	二八

六、衣料及鞋類

						襪子	鞋	白洋布	市林布	麻織品	毛織品	公司綬	白洋線	棉花	輸入品
						洋線品	帆布方口	..	..	(中等)	(中等)	..	..	..	..
						..	一雙	..	..	..	..	一尺	一兩	一斤	
							三三〇	二二〇	二四	三〇	八五	四二	一〇	七五	
						六〇		一七							





厚利特別市零賣物價旬報表

成紀七三四年六月上旬

調查責任者氏名 張毓珠

印

一、糧穀類		品名	類別	單位	價格	摘要
大	米	輸入品	一斗	二七〇		
小	米	當地產		一三五		
高	糧			八〇		
小	麥			一一五		
莠	麥			九三		
黃	豆			一一五		
黑	豆			一一〇		
糜	子			八三		









五、調味嗜好品類														
白	鹽	豬油	醬油	醬	醋	城	燒酒	黃酒	葉菸	捲烟	茶葉	糖	輸入品	一斤
二〇	二〇	六〇	一六	一六	〇五	一四	四〇	三二	六〇	二四	二二	二二	二二	二〇
										紅錫包	哈德門	金槍	小葉香片	
										一盒(一〇枝)			一斤	

六、衣料及鞋類													
					襪子	鞋	白洋布	市林布	麻織品	毛織品	公司緞	白洋線	棉花
					洋線品	禮服呢方口	帆布方口	..	(中等)	(中等)	..	..	輸入品
					..	..	一雙	..	..	..	一尺	一兩	一斤
						三〇〇	二〇〇	二〇	二四	三六	九五	四五	一二
					六〇	三〇〇	二〇〇	二〇	二四	三六	九五	四五	七五



											八、皮毛類			
											駝毛	羊毛	牛皮	羊皮
											..	..	..	當地產
											..	一斤	一斤	一張
											一七〇	六〇	一〇〇	三二〇

厚和特別市公署指令 第五七五號 行實字第一二二號

令 商 會

呈一件呈送五月下旬及六月上旬零售物價旬報表請鑒核由  
呈表均悉已分別存轉矣仰速將六月中下旬旬報表送署以憑存轉此令

市長賀秉溫

成吉思汗紀元七三四年六月三十日

厚和特別市公署指令 第五七二號 行實字第一一六號

令 仁厚鄉鄉長高有亮

呈一件爲領到苜蓿種子業經分配各村播種並列表具報由

呈表均悉據該鄉所報苜蓿種子分配數量及選擇地質均無不合惟未將種戶姓名及畝數分別列表殊欠明瞭合再製發表式令仰該鄉長遵照查填尅速呈送來署並照說明欄內所列各項隨時切實調查于收割後一併詳細具報切勿延悞爲要此令

市長賀秉溫

成吉思汗紀元七三四年六月三十日

# 交通

厚和特別市公署訓令

第二七二號

行木字第一六號

令警察局局长

為令遵事案查本署關於市民使用道路業經擬定使用道路暫行規則請求使用道路許可願並使用道路執照等經呈奉

蒙古聯盟自治政府政務院指令核准在案茲奉本署

主任顧問諭以該項使用道路案件為監督便利起見應飭由警察局負責辦理等因除由本署代理土木股長武能義親赴該局將雙方辦理手續聯絡妥協外合亟檢同該項規則許可願執照並連同原卷隨令附發仰該局長查照辦理此令

附發使用道路暫行規則一份

請求使用道路許可願一份（略）

使用道路執照一份

原卷 一份

市長賀秉濫

成吉思汗紀元七三四年六月二日

厚和特別市公署批

第二九五號

行木字第四號

具呈人溝子板村長高功寶等

呈一件呈以搭建橋梁因材料不敷懇請補助款項由

厚和特別市公署市政月報 行政



呈悉據稱爲厚和交通關係擬於民豐渠第六支渠架設橋梁以利交通等情足見熱心公益實屬可嘉應准予照辦惟於搭建時應注意臨時交通幸勿以搭橋之故而阻碍汽車駛行至所請補助款項一節本署因無此項正式預算碍難允准再者該民等對於所架橋梁因爲關係汽車通行所有尺度大小材料選擇均須切實注意務求堅固耐實俾資繼久事關交通毋稍疏忽爲要此批

市長賀秉濫

成吉思汗紀元七三四年六月六日

厚和特別市公署呈

第二〇三號 行木字第四號

呈爲呈送事案查前奉

鈞院第二一一號民建字第八五號訓令內開爲令遵事查地方治安首在消息之靈通而庶政推進端賴電信之周密茲爲通盤籌劃循序整理計特製定電信調查表式隨令頒發除分令外合仰該市長遵照飭屬切實查填並將該市最近疆域圖及電信路線圖各繪一份限文到十日內彙呈來院以憑查核事關通信要政務要妥速辦理爲要此令附發電信調查表式一份等因奉此遵查此項電信調查關係警備範圍已於上月三日令飭所屬警察局限期填繪齊全彙呈來署以憑轉送去後茲據該局於五月三十日備文將上項表式暨疆域電信路線等圖分別呈送前來奉令前因理合連同該項電信調查表式並綫路疆域等圖備文一併呈送恭祈

鑒核備查施行謹呈

蒙古聯盟自治政府政務院

附呈 電信調查表一份  
厚和特別市最近疆域圖一份（略）  
電信路線圖 一份

成吉思汗紀元七三四年六月十二日

厚和特別市市長賀秉溫

## 建築

厚和特別市公署訓令 第二七六號 行木字第一七號

令警察局局长

爲令遵事茲據本市商民李根元關玉貴傅悅左明李承釗喇嘛阿力並山義和成等七家分別就原有基地建築房屋及修理院牆等工程經本署詳加審核無違章等情業經准予動工除發給執照俾資興工外合亟檢同該項建築呈請書建築概要並圖樣令仰該局長遵照並轉飭所屬查照辦理此令

附發建築呈請書七份

建築概要七份（略）

建築圖樣六份

市長賀秉溫

成吉思汗紀元七三四年六月六日

厚和市公安局市政月報 行政

厚和特別市公署訓令 第二八〇號 行木字第一八號

令警察局局长

爲令遵事茲據本市商民唐祥符李明田海楊住山任國俊張維陞傅伯辛傅伯辛劉瀛士崔子明等十家先後呈請分別就原有基地建築平房暨樓舍等工程經詳細審核尙無違章等情業經准予動工茲除發給執照俾資興工憑證外合亟檢同該項建築呈請認可書建築概要建築圖樣令仰該局長遵照並飭屬查照辦理此令

附呈建築呈請認可書十份

建築概要十份 (略)

建築圖樣十份

市長賀秉淵

成吉思汗紀元七三四年六月七日

厚和特別市公署訓令 第二九一號 行木字第一九號

令警察局局长

爲令遵事茲據本市商民同興泉王鳳山李全能統武根慶楊海旺張維善李逢春等八家先後呈請分別各就原有基地建築房舍並修理舖面此項工程經核尙無不合業經准予動工除發給執照俾資興工外合亟檢同該項建築呈請認可書建築概要並建築圖樣等隨令附發仰該局長遵照並轉飭所屬查照辦理勿違爲要此令

附發建築呈請認可書八份（略）

建築概要一份（略）

建築圖樣七份

市長賀秉溫

成吉思汗紀元七三四年六月十四日

厚和特別市公署訓令

第二九九號 行木字第二〇號

令警察局局长

爲令遵事項據本市商民于茂淵焦聚功王耀先劉體親大召公中陳興順馬讓胡達等八家先後呈請分別各就原有基地建築房屋暨修理院門並改修宿舍門窗等項工程經核尙無不合業經准予動工除由本署發給執照俾資興工外合亟檢同該項建築呈請認可書建築概要建築圖樣令仰該局遵照並轉飭所屬查照辦理爲要此令

附建築呈請認可書建築概要各八份（略）  
建築圖樣七份

市長賀秉溫

成吉思汗紀元七三四年六月十六日

厚和特別市公署呈

第二三三號 行木字第五號

呈爲呈報事案查前奉

鈞府第一七九號民建字第七八號訓令內開爲令遵事查市內公園原爲全市民衆公共息遊之所對於身體上精神上暨其他種種方面關係甚巨自應力求改善俾一般有所調劑該市管下龍泉公園殊嫌簡

厚和特別市公署市政月報 行政

一四一

陋汗濁長此聽任不加整理殊不足以表示市政之振興現屆春融合亟令仰該市長安速籌劃積極整理務期設備適宜藉作刷新市政之表現並將辦理情形詳細呈報切切此令等因遵即飭由該主管負責人員前往公園實地查驗各項應行補修部分並將於市容觀瞻最有關係之馬路橋梁分別估計從事整修奉令前因除一面開工趕速整修外理合將整修龍泉公園各項工程造具預算書並繪製圖樣及施工說明書備文一併呈報伏乞

鑒核備查施行謹呈

蒙古聯盟自治政府政務院

附呈 預算書一份

圖 樣六份（略）

說明書一份

厚和特別市市長賀秉溫

成吉思汗紀元七三四年六月廿七日

厚和特別市公署訓令 第三一九號 行木字第二二號

令警察局局长

為令遵事項據本市商民孫蘭根班進仁楊福張玉善王永禮黨治國郝守廉等七家先後呈請分別就原有基地建築房屋補修門面等工程經核尚無不合已經准予動工除發給執照俾資興工外合亟檢同該項建築呈請認可書建築概要建築圖樣令仰該局長遵照並轉飭所屬查照辦理為要此令

附發建築呈請認可書七份

建築概要七份（略）  
建築圖樣六份

成吉思汗紀元七三四年六月二十八日

市長賀秉溫

## 土地

厚和特別市公署公函

第一二二號 行地字第九〇號

逕啟者案查去年九月六日接准

貴處旗市第三號公函略開以渾津黑河十三圈公產地畝壹百餘頃業已推售與山林堂由本處派員勸查發照請派員協助等由當經本署派遺柴礎祥前往協助辦理各在案頃據本署派遺員柴礎祥報稱以奉派前往十三圈協助手計處辦理交價發照事項大部業已完竣計第一批領出圈地為數已達捌拾餘頃現正趕造清冊一俟造齊另文呈報等由查此項圈地在前並未升科納賦現既由當地人民交價承領應即升科納賦希將貴處發放此項地畝之一切簿冊地照存根移送本署以便換發正式地照分別等則交納田賦相應函達即請

查照辦理為荷此致

厚和滿洲八旗生計處

市長賀秉溫

成吉思汗紀元七三四年六月廿七日

厚和特別市公署市政月報 行政

厚和市公安局市政月報 行政

財

務



# 理財

厚和特別市公署自營營業許可數目表（六月份）

業別	商號	經理人	營業地址
雜貨業	萬和泉	王萬寶	丁茶館巷
	玉成魁	王國棟	大召西夾道
	同心和	喬仁爵	平康里
	德盛長	張恒祥	石頭巷
	懋合瑞	楊務本	大御史巷
	泰源永	劉承之	通順街
	京茂祥	王廷波	長安店巷
	利民號	馬鳳翔	新城西街
	謙豐祥	武金峰	通順街
	德厚成	李紹德	大東街甲
	合義興	盧祥雲	關岳廟街
	義合順	章宗樵	小西街

			成衣業					棉織業									
福和成	同義隆	雙和成	振昌	義聚隆	宏盛隆	信記	亨利成	義盛泉	敦盛源	龍興號	同義合	慶豐成	集聚祥	廣和成	玉盛號	福全聚	
康福	宋芝	盧宗貴	吳耀宗	趙儀齋	張璽	邢廣仁	宋萬亨	鄧連魁	宋維賢	趙玉龍	靳瑞	李子南	楊竹軒	程怡	王毓璋	蘇昭文	
牛橋街	北門內	小南街	民市北街	大召前	西成店巷	大南街	大南街	興隆巷	民市南街	三官廟街	民市南街	牛橋街	南順城街	小召半道街	大西街依人巷	小東街	
36	59	21	21	00	16	59	64	1	8	15	15	23	14	46	9	52	

成衣業	糖房業	青菜業	油漆業	糖房業	染房業	鞋襪業				米面業				竹木業	
新發成	天義糖房	信義號	恒和長	湧源泉	增源永	振武興	德元興	萬聚茂	四合成	繼生泉	復和義	三和森	德慶厚	天義森	義和森
秦海	郭明	周占高	古培存	郭、璽	郭財旺	馬顯廷	趙誠	王永齡	張佩桂	周澤棠	趙美瓊	楊春元	孔憲連	李開福	郭連陞
大召西夾道	通順街	小西街	新城北街	南柴火市	二公館巷	通順街	呂州廟街	上柵口	龍王廟巷	文廟街	通順街	太平街	小東街	通順西街	小西街
56	20	27	21	2	2	64	26	8	9	4	48	30	14	19	10

牲皮業	元亨昌	石錦和	天元恒巷	4
茶業	永懋遠	邵遠達	大召前	11.82
粉房業	四盛永	耿成玉	北茶坊	

厚和特別市警察局營業許可通告數目表（六月份）

業別	商號	經理人	營業地址及門牌	備考
	永記		楊家巷九號	
	大興玉		三官廟街四十四號	
	福恒昌		四眼井巷十九號	
	世聚成		大召前四十七號	
	三勝元	武永富	平康里街五十七號	
占卜業		李化龍	大召東倉內	
	義成祥	李祿	東苟家灘二十九號	
	集記	張世祿	西少梁九號	
	永興紙局	楊虎岑	東門內三號	
	德義興	滿德	民市北街四號	

三和爐	張能旺	小南街五十七號
永順合	張少亭	驛中山里六十五號
三點心局	呂一懷	大名東倉十七號
德元店	王守讓	民市南街三十八號
義記	李喜	南柴火市街十二號
張記	張廷發	通順街三十九號
徐樂禎	徐禎	吉興里三號
玉喜堂	高登仕	吉興里庚五十七號
福盛泉	張儉	東鞋襪巷十一號
義合盛	楊文泉	通順街四十七號
山富成	張潤和	公義店街二號
合順車廠	高興鵬	石頭巷十二號

厚和特別市公署商號歇業數目表(六月份)

業別	商號	經理人	營業地址	備考
木器	慶森厚	曹憲	小南街69	
	德榮厚	李殿卿	小東街27	

土藥	福和祥	范國華	圪料街	25		
生菸	謙源長	王丕明	小召前	32		
青柴	雙德長	簡仲生	橋頭街	15		
估物	德亨魁	王正棠	小北街	36		
布疋	蔚和祥	張蔚福	石頭巷	30		

厚和特別市公署訓令

第二八七號 財理字第四一號

令 警察局及屠宰場  
各鄉鎮公所及分卡

為令遵事案奉

蒙古聯盟自治政府政務院通令第九號財理字第三九號內開為通令事案准蒙疆聯合委員會第二九三號（財發一〇七）函開如附件等由准此除分令並佈告外合亟檢發佈告三百張仰該市長遵照並於通衢衝要之處張貼俾眾週知為要此令等因附發佈告三百張原譯各一件奉此除分令外合亟檢發佈告令仰該 長遵照並將佈告分通貼衢衝要地點俾眾週知為要此令

附發佈告一（張一略）  
譯文一件

市長賀秉濫

成吉思汗紀元七三四年六月十二日

(譯文)

蒙疆聯合委員會公函 第二九三號 (財發一〇七)

成紀七三四年 五月九日  
民國二十八年

蒙疆聯合委員會

最高顧問金井章二

蒙古聯盟自治政府顧問殿

關於通貨取締佈告之件

查最近當地域內中國聯合準備銀行券流入頗多人民彼此受授何等混雜似此情形不但違反佈告之  
通貨防衛令並阻害蒙疆銀行法幣使用一元化因之本委員會於成紀七三四年五月十五日發布「關  
於通貨取締之佈告」以期人民徹底瞭解法幣之趣旨藉謀幣制之統一鞏固化希各自自治政府亦於本  
月十五日分別發表與「關於通貨取締之佈告」內容相同之佈告俾期人民週知

附記與佈告同時蒙疆銀行中國聯合準備銀行開始積極兌換因之特希指導協助

厚和特別市公署訓令 第二九七號 財理字第四六號

令各征收分所及卡長

爲令遵事案奉

蒙古聯盟自治政府政務院訓令第二九零號財稅字第一九二二號內開爲令遵事案查本院前以各盟市

厚和市公安局市政月報 財務

七

征收分所卡被匪損失各項未曾填用票照恐或流落商民手內致滋流弊業將已經呈准核銷之票照字軌號數彙列一表以本院第二百零八號財稅字第一二八號訓令通飭一體注意查扣在案茲據巴彥塔拉盟呈報武川縣屬烏蘭花征收分所於上年九月十日被匪搶劫損失稅款印花票照等項關於所失票照係爲駝捐票照地字第三三五二號至三四零零號計五十張以上票照自應接號註銷作廢除指令巴盟遵照並分令外合亟令仰該市長遵照轉飭所屬稽征人員一體注意查扣以杜弊端爲要此令等因奉此除分行外合亟令仰該所長遵照注意查扣并飭屬一體遵辦爲要此令

市長賀秉溫

成吉思汗紀元七四年六月十六日

厚和特別市公署呈文 第二〇八號 財理字第三七號

爲呈覆事案奉

鈞院第二六三號財稅字第一六四號訓令略開以職屬哈拉沁支卡被匪案內所失稅款未能分晰稅目於登記列銷上殊感困難由市長即與稅務管理局方面洽定適當辦法務將失款係屬某稅各若干從速查詢核定以便分目列銷併仰詳覆等因奉此遵即詳細查詢並與稅務管理局兩方洽定分別國稅市稅繕具損失稅款明細表理合備文呈送伏乞

鑒核備查施行謹呈

蒙古聯盟自治政府政務院長



附呈 哈拉沁支卡被匪損失稅款明細表一紙  
 成吉思汗紀元七三四年六月十六日

厚利特別市市長賀秉溫

厚利特別市公署所屬哈拉沁支卡被匪損失稅款明細表

稅別	科目	金額	額備	考
國稅		三二	八〇	
市稅	關稅	三二	八〇	
	斗捐	六九	四一	
	車捐	三〇	四〇	
合計		一三二	六一	

厚和特別市公署公函 第一一〇號 財理字第四三號

逕啓者據敵署所屬哈拉沁支卡卡長王懋呈稱爲呈報被搶事竊查職卡於本月十一日上午一時因駐防哈拉沁村防共自衛團第一師第四支隊突然譁變多數變兵闖入卡內用槍威嚇對職等亂行毆打任意搜索當將自本月四日起至十日止征存各項稅款二百七十三元五角二分悉數搶去並將職等私人被褥等五件一併搶去業經當面聲報在案理合將被搶情事及損失稅款被褥等件並具報告表各一紙一併備文呈報等情附損失報告表二紙據此除派員前往調查俟將詳情查明另案函達外相應照抄該卡損失報告表隨函附送即請查照爲荷此致

稅務管理局

附送損失報告表二紙

成吉思汗紀元七三四年六月二十日

圖	科目		備
	項	別	
稅	正	被	劍子三四九二六至三四九三三計票八張損失洋如上數
	稅	搶	
六八	附	稅	
九三	加	款	
	合		
	計		
六八			
九三			

哈拉沁支卡呈報成紀七三四年六月十一日被變兵搶去徵存各項稅款損失數目報告表

考



備員張德	二五絨毯	一	一五〇〇		
布棉被物	一	件	七八〇		
布棉褥子	一	件	四三〇		
洋襪子	一	雙	四〇		
合計	五	件	四七〇〇		

厚和特別市公署呈文 第二二二號 財理字第三六號

為據情轉請事案據市商會會長樊培基呈稱為呈請事項據各雜貨業商號先後來會聲稱各商號由京津購運雜貨經過晉北稅局即由運貨棧代為報稅不論幾家貨物祇開稅票一紙且稅票不能隨貨同時到厚嗣後稅票到厚再由貨棧按照稅票總額酌量分配於來貨之家以致購貨商號對於本號所夾雜貨每種應繳稅額既未註明無法核計既由貨棧分配有時或多或少並無一定標準且因稅票祇開一張無

法轉發於運貨之各商號以故商號雖經照章繳稅並未持有稅票一經公家查驗商號實感困難擬請鈞署轉函晉北政府請其轉飭稅局此後按照納稅商號每家開票一張俾資便利並因蒙疆銀行厚和分行對於各商行匯款購貨限制甚嚴非以來貨稅票作證始准匯款各商號如果先來貨後匯款當臨呈驗稅票倘係先行匯款始能來貨豈能呈驗稅票此種情形尙居多數伏祈鈞署體念商艱轉商蒙疆銀行解決此種困難設法給予便利理合據情備文轉呈等情據此經核尙屬實情理合據情轉請伏乞鑒核施行謹呈

蒙古聯盟自治政府政務院院長

厚和特別市長賀秉濫

成吉思汗紀元七三四年六月廿七日

厚和特別市公署呈

第二三五號 財理字第四三號

呈爲呈送事案奉

鈞院第二八三號財稅字第一七四號訓令內開略以第二期稅務講習所受業學員於本年五月三十一日講習期滿其第三期講習日程已定自本年七月一日起開始授課所有受訓學員仍援前案由市現任職員中擇優選送關於入學試驗酌擬試題嚴格考取限於六月三十日以前將選取學員連同試驗成績及考科表一併送院口試再行人所修學等因附發名額清單一紙奉此遵卽依法考試茲經擇選較優者二名理合造具取錄人員名冊連同試驗成績及考科表備文呈送伏乞

厚和市公署市政月報 財務

鑒核賜予造就施行謹呈

蒙古聯盟自治政府政務院院長德

附呈名冊一份

試卷二本（略）

成績表一紙

考科表二紙

成吉思汗紀元七三四年六月二十八日

一四

厚利特別市市長賀秉溫







款	項	目	本月收入金額	本月合計	累	計	備	考
		牙紀牌照稅				204	00	
		常行牌照稅						
	斗	捐	3.453	3.453	37	777	15	
		斗	3.453	3.453	37	777	15	本月收入內有哈拉沁支卡被匪搶 141.59理合陳明
	車牌	捐	416	416	8	969	78	
		車牌	250	250	7	839	78	本月收入內有西柵口分所被匪搶 4.80理合陳明
		人力車	166	166	1	130	00	
	房舖	捐	1.976	1.976	7	611	10	
		房舖	1.976	1.976	7	611	10	
稅外收入			9.369	9.369	37	591	51	
	雜	捐	9.369	9.369	37	594	51	
		駝	715	715	3	058	00	本月收入內有西柵口分所被匪搶 3.00理合陳明
		駱捐附加	45	45	2	01	95	本月收入內有西柵口分所被匪搶 20理合陳明
		警	3.336	3.336	11	662	63	
		燈車	2.223	2.223	7	730	13	
		鄉村店	20	20	1	54	00	
		特	607	607	3	008	00	
		擲床	175	175	1	150	80	
		路工					60	
		妓	1.005	1.005	5	579	00	
		樂戶門	171	171	8	67	20	
		樂戶房	91	91	5	04	80	
		戲	205	205	8	75	50	本月收入內有哈拉沁支卡被匪搶 45.00理合陳明
		婚帖費	336	336	1	500	80	本月收入內有西柵口分所被匪搶 32.00理合陳明
		建築申請書費	16	16	4	7	50	
		建築執照費	229	229	3	79	60	
		烟館	190	190	7	78	00	本月收入內有哈拉沁支卡被匪搶 18.00理合陳明
		捐						
財產收入			473	473	5	97	09	
	財產收入		473	473	5	97	09	
		房地租金	473	473	5	61	73	
		附				35	36	
		存款利息						
各種攤款			5.494	5.494	20	431	97	
	各種攤款		5.494	5.494	20	431	97	
		地畝攤款	5.494	5.494	20	431	97	
各種罰金			803	803	9	87	20	
	各種罰金		893	893	9	87	20	

款	項	目	本月收入金額	本月合計	累 計	備 考
市稅收入			86.748 75	86.748 75	158.514 13	
	地 稅		1.384 89	1.384 89	13.100 66	
		田 賦	950 98	950 98	8.980 76	
		附 加 稅	433 91	433 91	4.119 90	
	印花稅		4.047 73	4.047 73	20.836 31	
		印 花 稅	4.047 73	4.047 73	20.886 31	
	牲畜稅		5.964 73	5.9 4 73	28.546 63	
		交 易 稅	5.421 06	5.421 06	25.926 16	本月收入內有西柵口分所被匪槍 24.55理合陳明
		牲畜附加稅	543 67	543 67	2 620 47	本月收入內有西柵口分所被匪槍 2.45理合陳明
	屠宰稅		6.190 49	6.190 49	28.245 30	
		屠 宰 稅	2.570 20	2.570 20	12 836 30	
		屠宰使用費	1 285 10	1.285 10	6.915 68	
		檢食手數料	1.367 65	1.367 65	6.292 65	
		猪 羊 腸 捐	967 54	967 54	2.200 67	
	酒 稅		1.488 57	1.488 57	9.561 43	
		公 賣 稅	761 38	761 38	3.982 59	
		附 加 稅	76 19	76 19	398 54	
		產 銷 稅	551 46	551 46	2.929 26	
		附 加 稅	55 14	55 14	202 80	
		酒 牌 照 稅	32 00	32 00	1 716 50	
		附 加 稅	3 20	3 20	171 65	
		驗 單 費	9 20	9 20	70 00	
	菸 稅		24.323 14	24.323 14	93.174 77	
		公 賣 稅	18.187 13	18.187 13	65.294 02	
		附 加 稅	1.818 79	1.818 79	6.529 69	
		產 銷 稅	3.667 85	3.667 85	15.123 30	
		附 加 稅	366 87	366 87	1.512 56	
		菸 牌 照 稅	141 00	141 00	3.902 00	
		附 加 稅	14 10	14 10	390 20	
		驗 單 費	127 40	127 40	423 00	
	契 稅					
		買 契 稅				
		典 契 稅				
		契 稅 附 加				
		契 紙 費				
	營業稅		37.502 17	37.502 17	110.641 59	
		營 業 稅	35.162 17	35.162 17	107.377 59	
		牙 行 牌 照 稅	2.340 00	2.340 00	3.060 00	

送送成吉恩并紀元七三四年六月份

印花領售實存報告表

厚和特別市市長

類別	上月結存			本月新領			本月售出			本月末日現在			備考
	枚數	金額		枚數	金額		枚數	金額		枚數	金額		
壹圓印花	11,227	11,227.00					328	328.00		10,899	10,899.00		
壹角印花	5,457	545.70					546	54.60		4,911	491.10		
伍分印花	164,601	8,230.05					16,794	839.70		147,807	7,390.35		
貳分印花	203,613	4,072.26					77,871	1,557.42		125,742	2,514.84		
壹分印花	100,939	1,009.39		100,000	1,000.00		128,251	1,282.51		72,688	726.88		
合計	485,837	25,034.40		100,000	1,000.00		223,790	1,062.23		362,047	22,022.17		

財務科長

股長

系員

厚和特別市公署指令

第四八八號 財理字第三三號

令市商會會長樊培基

呈一件爲請再領營業稅票六千張祈核發由

呈悉已如數發交來員領訖矣仰將收到日期具報爲要此令

市長賀秉溫

成吉思汗紀元七三四年六月六日

厚和特別市公署指令

第四九〇號 財理字第三〇號

令西北回教聯合會厚利支部

呈一件爲轉呈回民德利樓更換經理照常營業乞備案由

呈悉據稱前經理人曹英今更爲白榮各情形准予備案仰即轉飭知照此批

市長賀秉溫

成吉思汗紀元七三四年六月六日

厚和特別市公署公函

第一〇〇號 財理字第三二號

逕啓者查敝署代徵三月份各種稅款及收入決算書業經解送在案茲查代徵四月份各種稅款共洋九千九百八十三元五角七分相應造具收入決算書連同稅款隨函解送即請

核收見覆爲荷此致

稅務管理局

附送四月份收入決算書一份

解四月份稅款洋九千九百八十三元五角七分(略)

成吉思汗紀元七三四年六月十日

厚利特別市公署

成紀七三四年度四月份代征國稅收入決算書

科	款	項	目	全年		四月份		累收	計入	超預收額	預餘	額算	附記
				預算	實額	決算	實額						
國稅收入				一·六九·六六〇	九·九八三	五七三	六·〇二二	四九			一三三·六三八	五一	
	一·鴉片稅			一·六二·七五〇	九·四〇四	五五三	二·一四九	三五			一三〇·六〇〇	六五	
		一·證	一·銷燬	一·六二·七五〇	九·四〇四	五五三	二·一四九	三五			一三〇·六〇〇	六五	
	二·鹽稅			二·三〇	八一〇		三九	九六			一九〇〇	〇四	
		一·土鹽		一·五〇	六七五		三三	三〇			一一六	七〇	
		二·外債		二·三〇	一三五		六六	六			二二三	三四	
		三·鹽稅		三·五〇							五〇〇	〇〇	
	三·關稅			五·九六〇	五三二	五二	三·六五七	一八			二·三〇二	八二	
		一·關稅		五·九六〇	五三一	五二	三·六五七	一八			二·三〇二	八〇	
	四·外收入			七二〇	三九四	〇	一七五	〇〇			五四五	〇〇	

一、各種罰金	七二〇						七二〇〇〇
二、藍綠憑單手數料		三九四〇	一七五〇〇	一七五〇〇			

### 厚和特別市公署公函

第九九號 財理字第三三號

逕啟者查敝署代征本年一二兩月份各種稅款及收入決算書業經解送在案茲查代徵三月份各種稅款共洋九千九百二十二元六角九分內除奉令核准所屬畢克齊徵收分所二月份被匪搶去計損失鴉片印花洋一千七百五十九元五角又關稅計洋一百零一元一角合計洋一千八百六十元六角外實應解洋捌仟零陸拾貳元玖分相應造具收入決算書連同稅款隨函附送即請核收見覆是荷此致

稅務管理局

附送三月份收入決算書一份  
 解三月份稅款洋捌仟零陸拾貳元零九分（略）  
 成吉思汗紀元七三四年六月十日

厚和特別市公署成紀七三三四年三月份代征國稅收入決算書			
科	項	目	全年預算書
國稅收入	稅	預	一六九·六六〇
		決	九·九二二
		三	六九二
		月	六
		份	六
		收	〇
		入	三
		計	七
		入	九
		超	二
		收	
		額	
		算	
		預	
		餘	一四三·六二二
		額	〇八
		算	
		附	
		記	

稅一·鴉片	一六二·七五〇	九·〇五八	五〇·三二	七四四·八〇	一四〇·〇〇五	二〇
証一·銷燬	一六二·七五〇	九·〇五八	五〇·三二	七四四·八〇	一四〇·〇〇〇	二〇
二·鹽稅	二二〇	一二六〇	三一八六		一九八一四	
稅一·土鹽	一五〇	一〇五〇	二六五五		一二三四五	
附加二·外債	三〇	二一〇	五三一		二四六九	
三·鹽牌照稅	五〇				五〇〇〇	
三·關稅	五·九六〇	七九五·三九	三·一二五	六六	二·八三四	三四
一·關稅	五·九六〇	七九五·三九	三·一二五	六六	二·八三四	三四
四·稅外收入	七三〇	五六二〇	一三五六〇		五八四四〇	
一·各種罰金	七二〇				七二〇〇〇	
三·蓋綠憑單手數料		五六二〇	一三五六〇	一三五六〇		

厚和特別市公署訓令

第二九三號 財理字第四二號

察素齊 車站征收分所所長  
畢克齊

為令遵事案奉

蒙古聯盟自治政府政務院訓令第二八四號財稅字第一七五號內開為令遵事案查本院前為對於鐵路運輸之課稅物品征稅便利起見曾與張家口鐵路局訂定關於協助徵稅事務協定業經抄發通令施

行在案茲以華北交通公司正式成立關於華北以及蒙疆鐵道事業已由滿鐵交付該公司辦理該張家口鐵路局亦即改隸於該公司管轄所有前項協定實有重行締定之必要經由本政府與張家口鐵路局重新締結關於稅務事務協助之協定如附件定自本年六月一日起實行其中應需之執照通知等計三種應由稅務管理局於實行期前統籌製就分別轉發送交應用以資一律除分行外合亟抄發原締日文協助並附漢文譯本令仰該市長轉飭所屬切實遵照辦理爲要此令

計抄發原協定一份 附譯本一份

政務院長

成吉思汗紀元七三四年六月十五日

### 關於稅務事務協助之協定

在蒙古聯盟自治政府（以下簡稱爲甲）行政區域內由張家口鐵路局（以下簡稱爲乙）所辦理之各站發着貨物中對於甲課稅物件之稅務執行甲乙間協定如左記

- 一，本協定所謂之荷物係指稱小行李及貨物
- 二，乙對甲之課稅物件如無甲稅務管理局（包括縣財務科及同分卡以下同）所發給之鐵路運輸執照連同提出時對該貨物不與受託運送前項之鐵路運輸執照樣式依別紙所定
- 三，乙於到着荷物中如有甲之課稅物品時應即向最近之稅務管理局以書面通知但在不得已時用

口頭亦可

前項之通知樣式依別紙所定由甲方準備之



四、乙於運送貨物時須令運送委託人提出「鐵路運輸執照」同時將到着貨物應向最近稅務管理

局通知其貨物內容按左記各類依別紙所定

統稅 出產稅 斗捐 牲畜稅 菸酒產銷稅 鹽稅 洋酒類稅各課稅物件

五、乙於到着通知發出後此項荷物如無甲稅務管理局對該貨物依別紙樣式所發給之到着荷物課稅訖通知書之提出時不與付交

六、關於本協定之實施乙與甲之稅務執行機關應當為緊密連絡在可能範圍內與以便官

七、於本協定如有疑義時得隨時由甲乙兩方協議後決定之

八、本協定自 成紀七三四年 六月一日起實施其改廢經甲乙合議後決定之  
昭利十四年

九、本協定以日文作成兩通甲乙各保有一通

成紀七三四年 五月十三日  
昭利十四年

蒙古聯盟自治政府 主席 德穆楚克棟魯普  
張家口鐵路局長 郡 新一 郎

別紙

本協定第四項規定之各種課稅物件內容明細表

一、統稅課稅物件

紙卷煙草 葉卷煙草 捲煙草原料用葉煙草 綿絲 綿布 洋灰 麥粉 麥酒 酒精

二，出產稅課稅物件

甲，棉花類（淨花子花）

乙，皮張類（灘羊皮灘羔皮山羊皮本羊皮驢馬皮特羔皮狐皮狼皮）

丙，皮貨類（本羊皮袍本羔皮袍）

丁，毛絨類（羊毛牛毛馬毛驢毛騾毛豚毛羊絨駝絨）

戊，植物性油類（葫油菜油芝麻油蕁麻油棉花子油）

己，木材類（各種木材）

庚，雜貨類（熟鐵生鐵器具熟鐵器具石膏）

三，斗捐課稅物件

各種糧石（粗糧細糧油糧豆類）

四，牲畜稅課稅物件

牛馬驢騾羊豚駱駝

五，菸酒產銷稅課稅物件

各種煙草類（統稅課稅物件除外）及各種支那酒燒酒黃酒露酒等）

六，鹽稅課稅物件

各種鹽類（鹽水苦汁鹵晶鹵餅等除外）

七，洋酒類稅課物件

除麥酒酒精及菸酒產銷稅課物件外洋酒類全部

厚和特別市公署訓令

第二九六號 財理字第四五號

令市商會會長

爲令遵事案查本署前以該會呈請代征營業稅令以三十五萬元代征代繳情形一案茲經呈奉蒙古聯盟自治政府政務院第七八二號財稅字第一九八號指令內開呈悉查營業稅之征收應依營業稅征收章程之規定決不可將徵收之權委之商會而形成包稅之狀態致流弊叢生但該市於現狀下照章征收事實各有相當困難茲爲變通辦理計姑准在本年六月以前先行試辦由商會代徵代繳至繳納額數全年不得低於三十五萬元仍應由市署督促納稅人組織納稅人會協同該商會辦理關於稅款之分配征解該市應隨時嚴密監察剴切指導不得諉之不問致流弊滋生影響稅政其納稅人會之組織及辦事細則着該市參酌情形自行妥擬呈院備查仰即遵照可也此令等因奉此合亟令仰該會長遵照並仰於文到日來署商討一切勿違爲要此令

市長賀秉溫

成吉思汗紀元七三四年六月十六日

厚和特別市公署呈文

第二二四號 財理字第三五號

爲呈送事竊查職署三月份稅收入等月報表業經造送在案茲查四月份各稅收入暨印稅領售實存等

月報表現已填齊理合具文呈送伏乞

鑒核備案施行謹呈

蒙古聯盟自治政府政務院

附呈四月份稅收入月報表 一份

四月份印花領售實存月報表 一紙（見四月份月報內）

厚和特別市市長賀秉溫

成吉思汗紀元七三四年六月二十日

厚和特別市公署公函 第一二一號 財理字第三九號

逕啟者案准

貴局第一零九號關字第九號公函略開囑將本年度一至十二月份全年關稅分類預算書從速填送等因附書式一份准此茲經依式填齊惟上年度預算額欄內因敝署對於上年度關稅預算並未按日分列故付闕如合應叙明相應函送即希

查照彙核是荷此致

稅務管理局

附送七三四年一月至十二月份收入預算書一份

成吉思汗紀元七三四年六月二十三日

厚和特別市公署市政月報 財務

成紀七三四年一月至十二月份收入預算書

稅收入	項	目	預算年度		說	明
			上年	本年		
	關稅			五・九五八〇〇		
		羽毛類		一・五三三七〇		
		皮張類		一六五九四		
		麵粉類		二〇一三		
		油醬類		一九〇八六		
		藥材類		三五二九九		
		食物類		一二三		
		雜糧估價類		三・六〇九七六		
		果品類		三八三六		
		牲畜類		四三一七		
		菜蔬類		一二五		
		骨角類		七二		

厚和特別市公署公函 第一一五號 財理字第三八號

逕啟者查敝署本年一二兩月份關稅月報等表業經函送在卷茲查三月份至五月份關稅月報表及票照四柱月報表現已填齊相應連同票照繳驗一併函送即請  
查核是荷此致

稅務管理局

附送三月份至五月份關稅月報表各一份

送三月份至五月份票照四柱月報表各一份

送繳驗三月份三十張四月份三十四張錯票二張五月份五十三張（均略）

成吉思汗紀元七三四年六月二十七日

厚和特別市公署公函 第一一三號 財理字第四〇號

逕啟者案准

貴局第八零號鹽字第六四號函送鹽稅征收實績表一紙以奉

政務院訓令製發飭自七三四年一月份起按月造送並囑嗣後按月於十日以前將上月份征收鹽稅數目照表填列連同票照四柱月報表及票照繳核等件一併函送等因准此自應依照辦理茲將敝署七三四年一二兩月份鹽稅征收實績表及票照四柱月報表依式填齊相應函送即希  
查核彙轉再此項票照繳驗業於函送舊表時附送在卷合應聲明此致

稅務管理局

附送一二兩月份鹽稅征收實績表各一份  
送一二兩月份鹽稅票照四柱月報表各一份（略）

成吉思汗紀元七三四年六月二十七日

厚和特別市公署呈

第二三四號 財理字第四一號

呈爲呈請事竊查職署前因急需一分印花曾經派科員白景琦請領十萬枚並將領收証呈送在案茲查此項印花已如數領到理合備文呈請

鑒核備案謹呈

蒙古聯盟自治政府政務院院長德

成吉思汗紀元七三四年六月二十八日

厚和特別市市長賀秉溫

厚和特別市公署呈

第二二三號 財理字第四二號

呈爲呈請事竊查職署前因一分印花急待需用當經派科員白景琦領到十萬枚並將領收証呈送在案現在此項印花行將用罄擬再請領二十萬枚以便應用理合備具領收證仍派科員白景琦前詣請領恭

乞  
鑒核飭發施行謹呈

蒙古聯盟自治政府政務院院長德

附呈領收證一紙（略）

厚和特別市市長賀秉溫

成吉思汗紀元七三四年六月二十八日

厚和特別市公署呈 第二三六號 財理字第三九號

呈爲呈送事竊查職署三月份處罰案件業經造送在案茲查四五兩月份處罰案各二件理合遵章造具租稅犯則事件報告書暨稽征獎勵金扣除報告表備文呈送伏乞鑒核備查施行謹呈

蒙古聯盟自治政府政務院院長德

附呈四五兩月份租稅犯則事件報告書二紙（略）

四五兩月份稽征獎勵金扣除報告表一紙（略）

厚和特別市市長賀秉溫

成吉思汗紀元七三四年六月三十日

厚和特別市公署公函 第二二三號 財理字第三七號

逕啟者案准

貴局第八三號關字第五號略開以各局縣造送邊境月報多有對於輸出入貨色分晰不清茲規定邊境稅月報表式一種隨函附送囑即查照辦理等因准此茲將敝署七三四年一二兩月份關稅月報表及關稅票照四柱月報表依式分別填齊相應函送即請

厚和特別市公署市政月報 財務



查核爲荷再此項票照繳驗業於函送舊表時附送在卷合併聲明此致

稅務管理局

附送一二兩月份關稅月報表各一份  
送一二兩月份關稅票照四柱月報表各一份 (略)

成吉思汗紀元七三四年六月三十日

厚和特別市公署呈 第二三五號 財理字第四〇號

呈爲呈送事竊查職署四月份稅收入等月報表業經造送在案茲查五月份各稅收入暨印花領售實存報告表現已填齊理合具文呈送伏乞

鑒核備案施行謹呈

蒙古聯盟自治政府政務院院長德

附呈五月份稅收入月報表一份

五月份印花領售實存月報表一紙 (見五月份月報)

厚和特別市市長賀秉濫

成吉思汗紀元七三四年六月三十日

厚和特別市公署公函 第二二〇號 財理字第四六號

逕啟者案准

貴局第一一五號關字第一零號公函內開原文有案請免贅述尾開嗣後於估價貨物務須將所估價額

一併填列而輸出輸入等截記亦須分別加蓋以便稽核即希轉飭各分征所遵照辦理再查三四兩月份關稅月報及繳查等件迄今尚未造送敝局亟待審核相應一併函請查照辦理等因准此查敝署三四兩月份關稅月報及繳查等件業已造齊另文函送除轉令所屬各徵收分所遵照辦理外相應將辦理情形函達

查照是荷此致

稅務管理局

成吉思汗紀元七三四年六月三十日

厚和特別市公署公函

第二二四號 財理字第四一號

逕啟者查敝署本年一二兩月份鹽稅征收實績等表業經函送在案茲查三月份至五月份鹽稅征收實績表及票照四柱月報表現已填齊相應連同票照繳驗一併函送即請查核是荷此致

稅務管理局

附送三月份至五月份鹽稅征收實績表各一份  
送三月份至五月份票照四柱月報表各一份（略）

送繳驗三月份三張 四月份四張  
五月份三張

成吉思汗紀元七三四年六月三十日

厚和特別市公署市政月報 財務

厚和特別市公署公函 第一一九號 財理字第四五號

逕啓者查敝署代征四月份各種稅款及收入決算書業經解送在案茲查代征五月份各種稅款共洋九百九十七元八角九分相應造具收入決算書連同稅款隨函解送即請核收見覆是荷此致

稅務管理局

附送五月份收入決算書一份  
解五月份稅款玖百玖拾柒元捌角九分 (略)

成吉思汗紀元七三四年六月三十日

厚和特別市公署成紀七三四年五月份代征國稅收入決算書

科	款	項	目	全年度		五月份		收入	預算	預	附註	
				預算額	決算額	收	入					算
國稅收入		一	阿片稅	一六二・七五〇	三〇〇〇〇	三三二・四四九三五	三三八	一三二・六四〇六二				
			二	三	三〇〇〇〇	三三二・四四九三五		一三〇・三〇〇六五				
			二	鹽稅	二二〇	五四〇	四五三五		一八四六四			
			二	土鹽稅	一五〇	四五〇	三七八〇		一一二二〇			
			二	附加償	三〇	九〇	七五六			二二四四		

單手數料	二藍綠憑	一各罰金種	四收稅入外	一罌稅	三關稅	三照鹽稅牌
		七二〇	七二〇	五・九六〇	五・九六〇	三〇
				六九二四九	六九二四九	
				四・三四九六七	四・三四九六七	
一七五〇〇			一七五〇〇	一・六一〇三三	一・六一〇三三	
一七五〇〇				五四五〇〇		

**禁 烟**

**厚和特別市公署公函**

第九五號 財理字第二六號

逕啟者查敝署征收七三三年度阿片栽培稅數目旬報表業經送至本年三月份在卷茲查四月份止中  
 下旬報表現已填齊相應備函送請  
 查核是荷此致

稅務管理局

附四月份徵收七三三年度阿片栽培稅數目旬報表一份(略)

市長賀秉濫

成吉思汗紀元七三三四年六月六日

厚和特別市公署市政月報 財務

厚和特別市公署公函 第九六號 財理字第二八號

逕啓者案准

貴局第六二號禁字第二八號函送鴉片稅收月報及票照四柱表式四種填表說明一紙囑自本年一月份起填報等因准此茲將敝署自七三四年一月至三月份此項鴉片稅收月報及票照四柱依照表式填齊相應送請

查核爲荷此致

稅務管理局

附一月至三月份收入月報表各一份

一月至三月份輸出憑單領售實在報告表各一份(均略)

一月至三月份禁煙稅票四柱月報表各一份

一月至三月份阿片印花領售實在報告表各一份

市長賀秉濫

成吉思汗紀元七三四年六月六日

厚和特別市公署訓令 第二九八號 財理字第四三號

令各鄉鎮長

爲令遵事查本年度種煙規則及要項業經分別飭令遵辦在案茲爲明瞭蒙民栽培罌粟畝數及派繳稅額起見特制定調查表如別紙除分行外合亟令仰該鄉鎮長遵照務於文到五日內依照表式填送來署勿

延爲要此令

附別紙

市長賀秉溫

成吉思汗紀元七三四年六月十六日

厚和市公署 鄉公所造送本年度蒙民栽培罌粟畝數及派繳稅調查表

村名	姓名	實種畝數		本年派繳稅額	備考
		旱	水		

厚和特別市公署公函 第一〇五號 財理字第三五號

逕啟者查敝署征收七三三年度阿片栽培稅數目旬報表業經送至本年四月份在案茲查五月份上中下旬報表現已填齊相應備函送請

厚和市公署市政月報 財務

查核是荷此致

稅務管理局

附送五月份征收七三三年度阿片栽培稅數目旬報表三份（略）

成吉思汗紀元七三四年六月十六日

厚和特別市公署公函 第一〇六號 財理字第三六號

逕啓者查徵署本年三月份征起七三三年栽培稅款業經函解在案茲查本年四月份續征上年栽培稅款計伍百陸拾伍元伍角除提支百分之五辦公費二十八元二角八分外實應解伍百叁拾七元二角二分相應備函解送希即

查收見覆是荷此致

稅務管理局

附解七三三三年栽培稅款伍百叁拾柒元二角二分（略）

成吉思汗紀元七三四年六月十六日

厚和特別市公署公函 第一一四號 財理字第四二號

逕啓者查徵署本年一月至三月份鴉片稅收及票照等月報表業經函送在案茲查四五兩月份此項鴉片稅收及票照月報表等件現已填齊相應連同繳驗一併函送即請

查核爲荷此致

稅務管理局

附送四五兩月份阿片收入月報表各一份

送四五兩月份阿片印花領售實存報告表各一份

送四五兩月份輸出憑單領售實存報告表各一份（均略）

送四五兩月份禁煙稅票四柱月報表各一份

送四五兩月份土藥印花及栽培稅票根七十七張

送五月份鴉片印花及栽培稅繳驗三十三張

成吉思汗紀元七三四年六月二十七日

厚和特別市公署公函 第二二一號 財理字第四四號

逕啓者敝署本四月份起征七三三年栽培稅款業經函解在案茲查本年五月份續征上年栽培稅款一千一百九十三元除提支百分之五辦公費五十九元六角五分外實應解壹千壹百叁拾叁元叁角五分相應備函解送即請

查收見覆是荷此致

稅務管理局

附解七三三年栽培稅款壹千壹百叁拾叁元叁角五分（略）

市長賀秉濫

成吉思汗紀元七三四年六月三十日

厚和特別市公署市政月報 財務



厚和市公安局市政月報 財務

敬

務

# 警 政

厚和特別市公署警察局及警察署所員額及俸給預算表

預 算	現 員 額	定 員 額	定員及預算額		備 考
			虧	盈	
	1	1			局長
					科警
	2	4			正警
	13	13			佐警
	1	1			佐技
	1	1			士技
	22	19			官巡
	25	33			長警
	33	42			士警
	98	114			計
	2	2			正警
	4	9			佐警
	26	32			官巡
	67	67			長警
	324	458			士警
	423	563			計所
					備
					考

厚和特別市警察局違警案件處分月報表

成紀七三四年六月份

違警者姓名	案	由	罰金數目	送	案	警	署	備	考
王雙全	妨	害	交	通					
陳廣祿	自	轉	車	不	燃	燈	火		



范永昌	陳生德	陳全	張鳳岐	李月明	練通	張起森	馮玉魁	赫國明	楊子珍	劉貴娃	總共三十名
"	"	"	"	人力車不燃燈火者	"	"	"	傾倒機土	"	傾倒機水	
一	一	一	一	一	一	一	一	三	一	一	三二
〇〇	〇〇	〇〇	〇〇	〇〇	〇〇	〇〇	〇〇	〇〇	〇〇	〇〇	〇〇
"	"	"	"	"	"	"	"	"	衛生股	"	

厚利特別市警察局劫盜案件月報表 成紀七三四年六月份

事主姓名	肇事日期	肇事地點	失事情形	備考
丁國翰	七三四年六月八日 午十時許	本市大召西夾道 二號	匪人三名均着黃色軍服持手槍一支刺刀一把藉買物口氣於上記日時進入搶去蒙票二十四元即向外逃走	

王朝華	日午後十時許 六月十七	本市舊城小范家巷二十三號	匪人五名均着軍服持刺刀於上記日時藉口買物搶去財物約價二百六十五元一角逃走	張富貴	日午後十一時許 六月十三	本市舊城后沙灘三十一號	匪人一名於上記日時前往門要錢將事主之公用刺刀砍傷疼痛喊叫將匪驚走未遂	關榮鏞	二日午前二時許 六月二十	本市西茶坊西柵子口徵收分所	匪人二名均着便衣持刺刀手電燈於上記日時進入搶去財物一百三十八元七角即行逃走																																
-----	----------------	--------------	--------------------------------------	-----	-----------------	-------------	------------------------------------	-----	-----------------	---------------	---------------------------------------	--	--	--	--	--	--	--	--	--	--	--	--	--	--	--	--	--	--	--	--	--	--	--	--	--	--	--	--	--	--	--	--

犯罪發生檢舉一覽表 成吉思汗紀元七三四年六月份 厚和特別市警察局刑事股

罪	刑 法 上 之 罪											犯 罪 之 種 類		摘 要
	合 計	賭 博	公 共 危 險 罪	偽 証 及 誣 告 罪	妨 害 婚 姻 及 家 庭 罪	竊 盜 罪	傷 害 罪	恐 嚇 罪	詐 欺 及 背 信 罪	妨 害 風 化 罪	侵 占 罪	搶 奪 強 盜 及 海 盜 罪	殺 人 罪	
件數	一四				七	一		一		一	四		件數	七
被害金額	一四七四二〇				九七四二〇					五〇〇〇〇			件數	四
人數	一四				不詳	一		一		一	二		發見贓物額	八三〇〇
件數	七				四	一		一		一			人數	四
發見贓物額	五〇三〇〇				八三〇〇					四二〇〇〇				
人數	七				四	一		一		一				

總計	行 政 法 規 違 反 之 罪											特 別 法 規 違 反 之 罪			
	合 計									違 反 違 警 罰 法	違 反 取 締 汽 車 規 則	合 計	阿 片 法 違 反	暫 行 懲 治 盜 匪 法 違 反	暫 行 懲 治 判 徒 法 違 反
計	四									四		三	三		
二															
一															
四	三〇									三〇		三	三		
一	四									四		三	三		
一												六五〇〇〇	六五〇〇〇		
三												六五〇〇〇	六五〇〇〇		
〇												三	三		
四	三〇									三〇		三	三		



厚和特別市公署呈文

第一九七號 總庶字第一八〇號

為呈送事案查賊署警察局第二次警察會議記錄業經呈送在案茲據該局長那木爾呈送第三次警察會議記錄請鑒核備轉等情附記錄二份據此除抽存乙份備查并指令外理合檢同記錄一份備文呈送  
伏乞

鑒核備查施行謹呈

蒙古聯盟自治政府政務院院長

附呈厚和特別市警察局第三次警察會議記錄一份

厚和特別市市長賀秉溫

成吉思汗紀元七三四年六月五日

厚和特別市公署公函

第一〇四號

總企字第六七號

逕覆者案准

貴部第一三四號保警字第一三四號公函略開關於警察統計表調查之件等因准此當經令飭警察局查填在案復准第二三號公函稱前因旋據警察局呈送上項統計表來署相應檢同原表六冊一併隨函附送即希

查照為荷此致

蒙古聯盟自治政府政務院保安部

附送 警察統計表 六冊（從略）

成吉思汗紀元七三四年六月十四日

# 治安

厚和特別市公署訓令

第二七九號 總金字第六三號

令厚和特別市警察局長

為遵令事案准

政務院保安部第八十二號函開、如別紙 等因准此合行令仰該局長遵照轉飭所屬一體協緝為要切切此令

附別紙一份

市長賀秉濶

成吉思汗紀元七三四年六月十二日

(別紙)

蒙古聯盟自治政府政務院公函

第八二號 保警字第七九號

逕啟者案准包頭市署第一三四號函開(如附件)等由准此除分函外相應檢同抄件函請貴署查照希即轉飭所屬一體協緝為荷此致  
厚利市公署

附抄件一份

保安部長雄諾敦都布印

(抄件)

包頭市公署公函

第一三四號 警司字第四六號

逕啟者案據東城警察署長皮文炳東司字第二二號報稱(如附件)等情據此除分函及飭各署查緝外合函檢同附件函請  
貴部查照希即轉飭所屬一體協緝爲荷此致  
蒙古聯盟自治政府政務院保安部殿

附抄件一份

包頭市長劉繼廣印

成吉思汗紀元七三四年四月二十四日

(抄件)

東司第三十一號

成紀七三四年四月十四日

東城警察署署長皮文炳印

市長劉鈞鑒

關於強盜事件發生報告(通報)之件

一，犯罪種別

強盜

二，犯罪日時及場所

成紀七三四年四月十三日午後十時許

本市南圪洞四道巷東口

三、被害者之姓名年齡籍貫住址職業

鐘西虎當三十五歲河曲人現住本市老渠巷六號商

四、被疑者之籍貫住址職業人種姓名年齡性別前科人相特徵服裝所持品等

年齡匪人二名約二十餘歲

人相身材中常

着衣着蒙古軍服裝戴臂章

特徵操東北口音

所持品均持刺刀

五、犯罪發覺之原因

據被害者之報告

六、犯罪事實（被害程度及犯罪手段方法）

於上記日時場所據鐘西虎報告突有匪人二名聲稱檢查行人當即週身搜索並無財物將鐘西虎

用刺刀刺傷右臂頭部二處

七、搜查狀況

聞報後即派官警趕往肇事地點搜緝匪徒已逃逸現仍繼續嚴緝中

八，事件有無擴大之虞 無

九，其他參考事項 無

厚和特別市公署訓令 第二九四號 總企字第七一號

令厚和特別市警察局長

爲令遵事案准保安部第八八號函開（如別紙）等因准此合亟令仰該局長遵照轉飭所屬一體協緝爲要此令

附別紙一紙

成吉思汗紀元七三四年六月十四日

市長賀秉溫

（別紙）

蒙古聯盟自治政府政務院保安部公函 第八八號 保警字第八六號

逕啟者案准包頭市公署警司字第一二號通報（如附件）等由准此除分函外相應檢同抄件函請貴署查照希即轉飭所屬一體協緝爲荷此致

厚和特別市公署

附抄件一份

保安部長雄諾敦都布印

成吉思汗紀元七三四年五月三十一日

厚和市公安局政月報 警務

(抄件)

包警司字第十二號

成紀七三四年五月十二日

包頭市公署

警務科長辛壽宸印

蒙古聯盟自治政府政務院保安部殿

關於強盜事件發生報告「通報」之件

首題之件據城南警察署長婁耀東報稱(如別紙)等情據此除分函外相應檢同附件特此通報  
貴部查照希即轉飭所屬一體協緝爲荷此致

附抄件一份

(抄件)

城南警察署申報

南警司收第三三三號之一

相應通報

成紀七三四年五月十一日

城南警察署長婁耀東

市長劉鈞鑒

關於強盜事件發生報告「通報」之件

一，犯罪種別

強盜傷人

二，犯罪日時及場所

成紀七三四年五月十一日上午三時

南海子村門牌三八號

三，被害者姓名年齡籍貫住址職業

楊鼠鼠年五十歲包頭市人現住南海子村三八號農夫

四，被疑者

黑士年約三十七八歲固陽縣人住所南海子村職業隊兵

竹凱年約二十八九歲固陽縣人住所南海子村職業隊兵

人相一匪身高五尺二三寸一匪五尺三四寸

着衣均着黃色軍服

特徵均噪本地口音

五，犯罪發覺之原因

據被告者報告

六，犯罪事實

於上記日時場所實有匪人二名由東院牆跳入一持手槍一持木棒進屋搶去洋二百元（內有一角鋼幣二十五元）並用木棒打傷被害者頭部用刺刀將其妻楊氏左手刺傷搶畢仍從東牆逃去矣

七、搜查狀況

聞報後當由巡官呂鳳田帶警出動嚴緝中

八、事件有無擴大之虞

無

九、據被害楊鼠鼠之報稱該匪均為伊克昭盟駐南海子保安隊隊兵於本月十日在被害者家吸過鴉片煙當經南海子派出所巡官呂鳳田連絡該保安隊經該連長女國森聲稱該隊兵黑士及竹凱於本月十一日上午四時拐大小槍各一支潛逃矣

厚和特別市公署訓令

第二七八號 總企字第六二號

令厚和特別市警察局長

為令遵事案准政務院保安部第八十一號函開（如別紙）等由准此合亟令仰該局長遵照轉飭所屬一體嚴緝為要切切此令

附別紙一件

市長賀秉濫

成吉思汗紀元七三四六月十五日

（別紙）

蒙古聯盟自治政府政務院保安部公函

第八一號 警字第七八號

逕啟者案准包頭市公署第一三七號函開（如附件）等由准此除分函外相應檢同抄件函請貴署查照希即轉飭所屬一體協緝為荷此致



厚和市公署

附抄件一份

(抄件)

包頭市公署公函

第一三七號 警司字第五〇號

逕啟者案據本署東新警察署代理署長巡官魏長發報稱(如附件)等情據此除分令所屬嚴緝並分函外相應檢同抄件函請貴部查照希即轉飭所屬一體協緝爲荷此致  
蒙古聯盟自治政府政務院保安部殿

附抄件一份

市長劉繼廣印

(抄件)

包頭市東新警察署申報

新司字第二號

成吉思汗紀元七三四年四月十六日

東新警察署巡官魏長發

市長劉鈞鑒

關於強盜事件發生報告「通報」之件

年月日時 七三四年四月十五日夜間一時許

場 所 先明窰鄉門牌二十九號

厚和市公署市政月報 警務

被害者 永合成糧店 楊二毛旦

損失物品 永合成糧店損失棉袍三件馬褂二件皮襖二件棉被一床棉褥子一條線褲子一付棉襪

一條票洋二十五元馬四匹騾子一頭

楊二毛旦損失馬二匹

犯罪方法 於本月十五日夜間一時許突有步匪七名均着便衣持大槍六支手槍一支闖入先明窰

手 段 鄉由牆跳入永合成糧店四匪在院三匪進屋搶去衣物多件票洋二十五元馬四匹騾一

頭又到二十五號院內楊二毛旦家搶去馬二匹搶畢出門匪等向村北前營子大路逃跑

匪犯年貌 年貌未詳均操本地口音

及偵緝資料

偵緝情形 正在督飭長警偵緝中

備 考

申報處 包頭市公署

通報處 各警察署及管內各派出所

附錄

厚和市警察局第六次警察會議記錄

場所 警察局訓示室

時間 成紀七三四年六月二十五日 自午前十時至午後四時

出席者 警察局長 那木爾

主任顧問 平下喜代吉

警務股長 馬烈武

高等股長 林玉潤

保安股長 劉福臣

衛生股長 楊到堂

舊城署長 董玉璽

新城署長 范軍烈

第一區署  
巡官 梁寶田

分署長 丹僧

第二區署長 謝炳炎

第三區署長 白佐臣

分署長 張惠民

第四區署長 南繩武

分署長 范尙武

記 錄 警務股巡官 石嵩山

第六次警察會議主任顧問訓示 時間自午前十二時

綱 要

- 一、訓示之徹底
  - 二、關於退職者採用禁止之件
  - 三、夜間巡視勵行
  - 四、警察禮式體得
  - 五、警察事務研究
  - 六、物價調節
  - 七、關於日本人保護取締
  - 八、傳染病預防
- 右者分別詳錄於後

第六次警察會議提案及指示事項 自午後零時三十分至午後四時

綱 要

- 一、警務股指示事項
  - 二、保安股指示事項
  - 三、衛生股指示事項
  - 四、高等服指示事項
  - 五、刑事股希望事項
  - 六、舊城署希望事項
  - 七、新城署希望事項
  - 八、第一署希望事項
  - 九、第二署希望事項
  - 十、第四署希望事項
- 右者詳錄於後

第六次警察會議主任顧問訓示記錄

一、訓示要徹底

對於訓示要徹底一事至此我已說過三次第一次施行未徹底第二次施行仍未徹底今天對於訓示要徹底一事再講一次我想今後諸位不會不徹底的了

警察官的事務嚴格來講根本用不着上官來指示假若盡靠上官指示來作事那不是一個健全的警察官警察事務可以說如羅萬角舉凡社會上各種社會層中諸般事務不問是天然的是人爲的沒有一樣不與警察事務相連繫若能充分運用我們的耳目我想事情是找不盡作不完的

可是拿現在諸位來講就上官所指示的事差不多件件均未作到

至於所說自己要找事作那更不想而知這確是諸位一個不好的現象我想經過這一次的訓示後諸位一定能勵行的

前者每次訓示所說各署長回署後對於所訓示事項務要下達於部下一體了解遵照施行可是經本人考查結果各署長均未照辦不但這個沒有作到即每次訓示筆錄亦未曾傳給部下回覽

各署對於本局各股下達之書類內容即多有不能徹底明瞭的地方保存復不知分門別類的裝訂成卷大部分均很紊亂的訂在一處由此可知你們由勤事務的不徹底

前次會議曾指示關於申報提出一事迄今各署竟未施行以六個署人數在四百左右舉然竟一個申報都沒有可見諸位對於訓示未曾徹底

我們警察事務要想充分向上則必須注重在申報材料蒐集這是一件很重要的事申報材料很多看諸位好像僅僅着重在匪賊情況申報方面殊不知在微細的地方注意令人不注意的地方上注意例如現在的空氣乾燥久旱不雨農民叫苦感覺不安即一般人亦因之患病者日大有傳染病流行之趨勢等等諸如此類的事這都是申報的材料上述事項在我們表面上看來似乎無關緊要與我警察直接無碍

而實際上對於我們的事務進行上確有很大的影響

所以在此次會議後不問內外勤每天每人要有一個申報提出才是實在說這樣並不是注意申報提出的根本辦法乃是爲了上次會議的訓示沒有徹底施行的緣故才這樣要求大家

再者關於匪賊歸順事項業由高等股妥爲指示在案茲有第二區署長對於此事之活動結果尙有相當成績退一步說其他各區署長對於此事根本尙未着手工作成績當然更談不到了

凡受命或自行辦理一事不管他施行結果有效與否均要有所報告才是俾資本局爲警察行政上的一個參考同時亦就是使本局隨時明瞭你們的事務工作進行目標及其情形

在現在這種治安情況之下對於匪賊歸順一事是很重要的我想匪賊欲想歸順的很多但諸君不肯出去工作向這目標進行

綜上所述件業經訓示多次可是終未見效果嗣後希望諸位對於訓示事項要能徹底施行這是我所最盼望的

## 二、關於退職者採用禁止之件

從來對於警察官退職後在他本身方面來說是仍想被採用的可是事實上也有採用的

近來政府對於退職者採用禁止業有明令規定懲戒免職者當然是概不准用即依願免職未逾一年之期間者亦不准用其有特別情形請經

政務院長許可者不在此限



我們要想作一個偉大的警察官必須意志堅決要職業化的警察今後不但警察官爲然即其他一般官廳職員退職後也是這樣的辦法

所以說無論作何事其意志如能堅決立定期定能達成一個好的地位希望各署長把此意義要傳達部下徹底明瞭

### 三、夜間巡視勵行

市內署與市外署箇中的環境情形不同市外署對於管內巡視很感困難若僅巡視署之周圍却是很容易的市內署則不然管內巡視一事不但容易施行而且尙有逐日巡視的必要尤其是夜間巡視要能確實徹底勵行才好

我們的對象事故由統計士得來的一年之中以冬季發生的較多一月之中以月黑大發生的較多一日之中以夜間發生的較多是故希望諸位幹部對於夜間巡視要先能施行然後再事督導部下如此治安方臻效途

譬如署長警務主任外勤監督三人一個人最低限度要在三日間輪流一次夜間巡視才好三日間一個人要能有一次以上的施行更好

近來考查各署除外勤監督外其他各警務幹部對於夜間巡視一事很象沒有施行的樣子今後要希望各署長回署後對於此事要妥爲規劃能周密的施行才是

### 四、警察禮式體得

近幾日我看對於警察禮式不明白的人很多禮式乃紀律之本無論何人均是一樣的尤其是我們身爲

警察幹部的人若對於警察禮式不明白則無法教導部下

禮式不能行一切紀律我相信是不能遵守的關於警察禮式令業已發給各署希望諸位要熱心研究施行上述事情在上次會議我已說過至今未見效果無論在何時處在何處對於何事處處是需要禮式的如果禮式不能行一切紀律是不能遵守的

所以我要大家腦筋裏有一種警察禮式就是警察紀律之本根這種覺悟存在

#### 五、警察事務研究

從事警察業務的人如有具有事務能力規畫力執行力才算一個真正健全的警察官其中尤以規畫力為主體有規畫能力當然事務能力就有所以我們對於採用人方面要有算術試驗這一個就是考驗他對於術的規畫力如何尤其是我蒙正在建設時期對於具有規畫能力的份子是很需要的很重視的

其次說到執行力警察事務無論對內對外均要有一種執行力最近考察各署事務大部分均未完成至於對外的執行更一點也沒有所以希望諸位對於事務能力規畫力執行力要好好的練達練達

除上述外我們幹部警官更要有一種統禦力務須把部下把握住事務才能向上諸位要把自己的腦力有一種充分正確的修養要紀律化的運用他俾他鍛鍊成一個健全的警察官

#### 六、物價調節

邇來物價高漲現在由當局研究各種方法來作對策但執行是很困難的市內各種物價假若諸般物品

全部價值高漲或亦容易處理可是現在情況是部分的高漲如此處理實感困難

一般下級官吏只以薪俸維持生活者在此物品昂貴時期生活輒感不便全世界的物價高漲其原因很複雜我們制止當然是不可能的現在本市物價的高漲其原因大概有二

一、一般奸商以多金購入存貨原料地不能多量輸入因而操縱物價

二、原料地貨物輸入困難再兼存貨無多商人根本無從購入因而貨物減少

例如日下的紙烟高漲等類是現在當局對於不正之商人非予以嚴勵之取締無濟于事否則對於使用者太感不便括大來說這種商人實在是擾亂世界的金融

我們對於這種人的對策現正計畫中諸位務要保守密秘才好以維持本市經濟的平衡

#### 七、關於日本人保護取締

現在日本人在此地居留者均有一種治外法權在我們取締上很感困難因為有治外法權的關係不能徹底直接取締對於治安上亦很有關係

假若一個人的行為隨便時或有類似其侮蒙汗人的行為時等最好先要報告本局日系顧問處理為適當在市內居留者必要時亦可直接向日本憲兵隊或日本領事館連絡處理為當

取締當然是取締不好的人而同時對於善良要加以保護以達成我們的責任

#### 一、傳染病預防

最近各地有各種傳染病的發生例如天花傷寒紅熱等症是近來管內患者日多想你們也能聽到了先

據防共自衛第二團報告似霍亂症而死者有數人此事已和厚和醫院連絡與本局衛生股赴現場視查傳染病之預防其重要性與匪賊的預防是一樣的重要警察官是保護人民的生命身體財產的安全我們現在如能將傳染病的預防工作作到則就是與人民造成幸福假若是因傳染病而死大批的人民其咎我們是不能辭却的

今後要注意千萬不要使傳染病流行這是我所最盼望的

如果發現類似傳染病的患者時可先代為延醫診斷同時要向本局連絡

今後無論對於何事要處處徹底給人民謀幸福才是

#### 第六次警察會議記錄

#### 警務股指示事項

一、關於政府頒發公文程式徹底遵行之件

查各署上呈下達各種公文格式向不一致日前政府已頒發公文程式一俟本局印訂完竣即行發下仰各署自奉到此項命令日起要一律徹底遵照新頒公文程式辦理為要

二、關於服裝武器及公物品保管之件

查官長警服裝業已發下望各署長要告知管下對官發服裝武器及公有物品不得任意污穢損失要妥為保管以重愛惜公物之心

三、關於管內要分區巡視之件

查各署長及巡官長警對於本署管內區劃情況多不澈底明瞭不論村民發生任何事故均不知之今後各署長必須在管內配妥巡邏區域設置巡邏箱每月各署長必須在管內巡視一週致無遺憾次命巡官巡迴二週長警交換巡邏期達澈底明瞭管內情況如有人民宣撫事結果隨時報告

補充 各署長回署後要計劃報局俾資核行

四、關於各署事務分擔表呈送之件

查管下各署官長警各人担任之事務本局向來無從考查所以各署各系每人分担事務要列表呈局俾資考核

五、關於各署長警傭人氏名不准再有更替之件

查各署長警夫役時有本人離職新人冒名頂替之情形已前令各署改更實名嗣後仰各署力除此弊不得再有此事發現

六、關於七月份長警教養預定計劃要呈報之件

查各署近來對於長警教養預定均不報局仰將七月份教養預定計劃呈報來局以資統計考核

七、關於書類整理之件

查各署書類向不整理不但於事務上發生諸多困難而遇上官巡視更屬不成體統是以深望嗣後書類整理前面要加寫索引紙全部編號分清種類例如會議來往公文要按前後次序訂好編為卷宗再不可

亂編

補充 原有公文書類務於本月末日一律整理清楚

八、關於在端午節日避飲過量之酒及禁止相聚賭博勿誤要公之件

值茲端午節日吾等警察照例休假因是難免飲酒歡過佳節但不准過量須知酒後無德亦不准在此節日內相聚賭博要在自己勤務地內施以警備以避免不逞份子藉機擾亂

九、關於嚴禁在端午節受人民餽送物品之件

查舊日惡習一般官吏對人民稍有好處即期在年節酬報要知現在吾等為蒙古建設中堅者要以正義廉潔持身絕不受人民餽送禮物及金錢等

補充 上述要絕對遵守

高等股指示事項

一、關於外國人居住證明書呈請書急速報局之件

本局於本年四月下旬以厚警高秘發一六五五號訓令各署長知照在案至今已經數月始終未見提出仰今後注意勿再因循為要

一、關於胡匪歸順之件

時下各地盤踞之各股匪已被警軍擊滅四散逃走無處可投一旦勸誘立即歸順要將彼等歸順地方即可安靜歸順方法要先提出所持槍械返納相當代價

保安股指示事項

關於市外署各種營業者須一律呈請許可之件

近來治安業已確立查市外各署管內營業者尚無許可若長此以往不僅無方取締即統計亦屬難能我警察負有指導商民革舊向新之責仰市外各署各種營業者應一律呈請許可資取締而便統計是要衛生股指示事項

關於糞夫搬運糞便時間取締之件

曩者糞便搬運時間雖有規定但以季節關係晝夜長短相差甚鉅絕不能長短適用加以日久懈生近來竟有午間來往搬運者既不雅觀又碍衛生仰市內各署依左記時間嚴厲取締稍緩即有相當訓令及通告具體指示

時間 午前六時至九時

午後七時至九時

補充 尚須研究

關於販賣節間飲食物品者切實取締之件

端節臨邇所賣食品銷量極大各商家惟利是圖藉此機會腐料竊品相率買入所以往年每於渡過端節後發生胃腸急性加答爾者極多實有事前預防之必要仰各署注意取締以保持市民之健康

補充 上述要特別注意取締

關於市外各署管內衛生取締諸營業申請許可之件

近來市外治安逐漸恢復對於各種取締營業任其自由毫不限制在取締上保健上殊屬遺憾仰各署告知各該營業者（如左記）此後應依照手續申請許可以便管理至於手續若何不久當有令達 1 醫士  
實行考試 2 藥房 3 理髮館 4 肉舖

#### 關於興行場內吸煙灰盒設備并對觀客吸煙者取締之件

本市內之各興行場內對於吸煙灰盒之設備尙無爲預防失災起見所以必須設置希舊城署對於管內各興行場務須令其業主於最近期間內施行設備以利觀客使用並免發生不測（樓上要設煙灰盒樓下要設鐵筒均須盛淺水）

各興行場內之一般觀客吸煙者頗多而將吸完之烟頭隨意拋棄者亦不在少數查此種行爲易惹發生火災若不加以取締則難達成警察取締之目的今後各署臨監之警察官吏要隨時隨地於勤務中以叮嚀懇切之態度去取締務使吸煙者將吸完之煙頭擲入附近之烟灰盒或煙灰筒內爲要

#### 刑事股希望事項

##### 關於留置人衛生上實施希望之件

查夏季之衛生如不注意最易發生流疫而留置中之被疑人既不沐浴而所着之襯衣又不替換對其保健上殊堪遺憾擬請由官方備鐵盒數個及胰皂石鹼等物使其自行洗濯以重衛生而資保健

##### 「決議」經理籌辦

#### 舊城署希望事項



關於官長警缺短貸與品請求補發以資服務應用之件

查本署官長警缺少捕繩警笛手牒佩刀刀帶等物甚多不但操練點檢時不能整齊劃一即服務使用上亦感困難關於所缺少各種貸與品業經專案請領在案擬請早日發給俾資服務便利

「決議」各種貸與品現有者即補發無有者暫候

關於本署夫役尙無夏季衣服請發給之件

本署現有伙夫清道夫二十名因工資微薄對於購置夏衣非常困難擬由發給各夫役單衣一套鞋一雙以資體恤是否可以敬請公決

「決議」本局正請求中

關於要視察人在行動前應否報告之件

要視察人要注意人如其旅行時所往之地址居留之期限及目的應否令彼等在未行動前詳細報告以便考查

「決議」要統計要視察人隨時監視其行動

西北邊防自治軍及防共自衛團其官佐士兵之眷屬居住市內者有無隨時抽查之必要以防不良份子潛匿

「決議」要詳細調查其住址列表報局再議

新城警察署希望事項

關於委任待遇警察官之黃膠皮鞋及裹腿請求發給之件

查本署長警之黃膠皮鞋及裹腿現在破壞不堪着用可否再行發給以狀觀瞻

「決議」本日即發

關於修理公共廁所之件

查本署驛前各公共廁所之圍牆多數倒塌殊碍觀瞻擬請從速修理以維清潔而重衛生

「決議」第五次會議已通過在案經理股要調查辦理

關於本署構內廁所及門請求修理之件

查本署廁所及署門應行修理之情形業於第五次會議並專案申請有案至今尚未修理懇請急速修理以維門禁而重衛生

「決議」經理股調查

第一署希望事項

關於市外署各系職員懇請按各系事務熟習長警配置之件

首題之件查市外各署向無警高保衛司五系之職員配置內勤人數又少以致事務處理殊感困難關於每月各項月報致多延誤關於警察局事務增強化關係殊深擬請由局各股事務熟習熱心負責長警並採取適材適所目的從新配置或互相轉調以充實市外署辦公實力而謀事務進行

「決議」由局按事務情形酌量予以配置

第二署希望事項

一 關於長補充長警之件

查第二區地方刻下漸入平靜一切行政諸多待理現有警長四名警士十二名照原額規定尙缺警長二名警士八名故懇請提前補足原額以資分配而免困難敬請大會公決

「決議」此期新警卒業後補充之

關於發給槍支子彈之件

查本署管內地面遼闊山脈起伏因地勢關係非相當武力不足以保衛地方但時屆阿片收獲之際擬組織警察遊動班分爲三組四出遊動以防槍劫故請發給槍彈以備要需敬請大會公決

「決議」研究發給

關於本署住址遷移之件

查本署地址當復活伊始因匪賊四擾不得不依賴駐陶卜齊驛站皇軍警備隊以資保障而利進行現下地方平靜如將本署長警照原額補齊槍彈照數發給後似宜還回白塔鎮適中地點以免向隅敬請大會公決

「決議」通過

第四署希望事項

關於警士待遇擬請增高之件

查警察官首重廉潔欲使部屬安心服務須先解決生活問題職署警士薪俸十元值此米珠薪桂之際實感人不敷出況勤務重大幸苦倍常擬請分別增給以示體恤而勵將來請即裁決

「決議」業由局按照各個成績呈請增俸

關於請領掛鐘以利工作之件

查職署長警對學術兩科訓練欠缺應具常識亦不充分故前積極教養必須按時行課因乏鐘表殊感困難擬請發給掛鐘一架以作標準而利公務進行請即公決

「決議」經理籌發

關於增補長警庶免遇事束手之件

查職署所空警額為期已久值此工作緊張之際匪類出沒無常之時各項勤務繁多人員不敷分配况烟市臨邇匪徒勢必活躍深恐一旦遇事難免措手擬請補充或由署負責呈報採用如何之處請即公決

「決議」補充困難可與當地保甲自衛團連絡應援

關於電話機呼喚不靈請設法修理之件

查電話之設原為傳達消息便利起見職署與分署及防三二師之電話機均使用年久零件諸多損壞呼喚不靈每晚聯絡事項甚感困難請飭工携料修理以利交通而重公務

「決議」由局籌辦

關於預借墊錢費發薪扣除之件

查外署之出張費及長警之火食菜金在每月二十五日以前均由署長墊辦因總計數目額頗鉅殊受經濟限制可否預借數十元以俟發餉扣除請即公決

「決議」研究