۲۸ صفحه

اطلاعات

شنبه ۲۳ مهرماه ۲۵۳۶ ـ شماره ۱۵۴۳۸ تکشماره ۱۰ ریال

ربایندگان هواپیما بار بایندگان شلایر همدست هستند

ربایندگان بسوی کارگرانی که برای تمیز کردن هواپیما میرفتند تیراندازی کردند

انگریدشوبرت

هاناکرابه

برند روزنر

انگریدفولر

گونترسونبرگ

عکس های ۵ نفر از ۱۱ تروریستی که‌بایندگان شلایر وهواپیمای لوفت‌هانزا خواستار آزادی آنها از زندان های آلمان غربی هستند دیده میشوند.

در صفحه ۲ ستون اول

۶۰۰ میلیون ریال وام مسکن فرهنگیان

توسط بانکهای رهنی وفرهنگیان تأمین میشود

درصفحه ۲۵ ستون سوم

در پیشگاه اعلیحضرتین

موزه هنرهای معاصر افتتاح شد

شهبانو نشان های دانشگاهیان و فرهنگیان را اعطاء کردند

در صفحه آخر ستون سوم

شاهنشاه و شهبانو هنگام بازدید از موزه هنرهای معاصر
امیرعباس هویدا وزیر دربار شاهنشاهی افتخار حضور دارد . در صفحه آخر ستون ششم

زنان و کودکان و بیماران در اسارت ربایندگان هواپیما

۹۱ مسافر گروگان ۲۴ ساعت دیگر اعدام میشوند

اولتیماتوم ربایندگان

هواپیمای لوفت‌هانزا ـ ربایندگان هواپیمای ربوده شده لوفت هانزا تافردا ظهر بوقت‌تهران به دولت های آلمان وترکیه مهلت داده‌اند که همقطاران‌آن ها را آزاد کنند

فهرست داروئی بیمه‌شدگان تغییر کرد

تجدیدنظر در لیست داروها ادامه پیدا میکند

در صفحه ٤ ستون اول

۱۰۰۰ موتوسیکلت مزاحم توقیف شد

★ ۱۵ گروه از موتورسواران راهنمائی‌ورانندگی مامور جمع‌آوری موتوسیکلتهای مزاحم شدند

۱۵گروه ازموتور سواران راهنمائی و رانندگی تهران با لباس شخصی مامور توقیف موتوسیکلت های متخلف و نمایشی شدند .

علاوه براین گروه هابسایر ماموران انتظامی راهنمائی و رانندگی نیز دستور توقیف موتوسیکلت های مزاحم‌تهران داده شده است .

با موتوسیکلت رانان متخلف طبق قانون جدید رفتار می‌شود باین ترتیب که هر موتوسیکلت مزاحم٦ ماه‌توقیف میشود و اگریک موتوسیکلت سوار متخلف در سال ۲ بار توقیف شود موتور وی تمام سال در توقیف باقی میماند.

بدنبال دستور اکید رئیس راهنمائی و رانندگی مبنی بر اعمال شدت عمل‌باموتوسیکلت رانان متخلف دیروز یکهزار موتوسیکلت نمایشی‌که باایجاد صدای ناهنجار بر اعصاب‌مردم پایتخت اثرنامطلوب میگذاشتند توقیف شدند .

بقیه درصفحه ٤

وزیر وقت گفت تنها کاری که نباید بکنیم دزدی است

★ برای انعقاد قرارداد که بنظر من خلاف بود، حکم ماموریت برایم صادر کردند

در صفحه ٤ ستون چهارم

با اقداماتی که ازطرف موسسه اطلاعات انجام گرفت

افراد خانواده‌ایکه دستهای آنان قطع شده بتهران منتقل شدند

★ پدرخانواده چگونگی ابتلاء فرزندان خود را به بیماری مرموز شرح میدهد

★ وزیر بهداری و بهزیستی دستور داد دستهای‌مصنوعی‌برای این افراد تهیه شود

در صفحه ٤ ستون‌دوم و صفحه ۲۶ ستون اول

خانواده خوزستانی که‌مبتلابه یک نوع بیماری مرموزشده ودستهای چهار فرزند آنهاقطع شده است صبح امروز همراه باخبرنگار روزنامه اطلاعات بادکتر شیخ‌الاسلامزاده ملاقات کردند. عکس فوق اعضای خانواده خوزستانی را در دفتر وزیر بهداری وبهزیستی نشان‌میدهد.

سروان محمد رهبر ربایندگان هواپیمای آلمانی، خواستار آزادی فوری یازده تروریست زندانی در آلمان و ترکیه و ۱۵ میلیون دلار باج شد

انتقال معلمان در طول سال تحصیلی ممنوع شد

از نقل و انتقال آموزگارانی که دربدو استخدام و یاهنگام ورود بمراکز تربیت معلم در محلی غیر از محل سکونت شوهر خود داوطلب شغل‌معلمی شده‌اند در طول سال تحصیلی جلوگیری میشود .

وزارت آموزش‌وپرورش اعلام کرد چون انتقال معلمان‌درخلال سال تحصیلی به امور آموزشی دانش آموزان لطمه زده و از سوئی بعلت‌تکمیل کادرمدارس امکان ارجاع کار تمام وقت‌به معلمانی که‌درخلال سال‌تحصیلی تقاضای انتقال میکنند وجود ندارد ادارات‌آموزش و پرورش باید از هر گونه نقل وانتقال اینده‌سته از معلمان در حین‌سال تحصیلی خودداری کنند .

اینده‌سته از معلمان میتوانند در صورت واجد شرط بودن و نداشتن تعهد خاص طبق‌ضوابط موجود پیش از شروع سال تحصیلی تقاضای انتقال بنمایند در این بخشنامه ضمن یادآوری موارد مذکور به آموزگاران متاهلی که قصد ثبت‌نام در مراکز تربیت معلم و یاشروع بکار در مراکزی غیر از محل ماموریت شوهرانشان را دارند تاکید شده است .

بانهایت تاثر و تاسف درگذشت شادروان جناب آقای محمود انیسی بزرگ خاندان انیسی و پدربزرگ عزیزهمسرم را در پاریس به اطلاع میرساند . مجلس‌ترحیم زنانه‌و مردانه آن فقید سعید روز دوشنبه ۳ تا۵ بعد از ظهر ۲۵ مهر ماه‌در مسجد مجد منعقد میگردد .

ارتشبد غلامعلی اویسی

اطلاعیه بانک فرهنگیان ایران

شعبه ساری بانک فرهنگیان ایران واقع در شهرساری خیابان فرح بموجب اجازه‌نامه‌شماره ۱۵۲۹ نب مورخ ۱۱ر۷ر۳۶ بانک مرکزی ایران برای انجام کلیه عملیات بانکی آغاز بکارکرده است .

ضدعفونی سبزی ومیوه

برای پیشگیری قی و اسهال یك‌قاشق چایخوری از گرد پرکارین را در یك سطل آب حل‌کرده سبزی ومیوه را پس از تمیز کردن وشستن به مدت پانزده دقیقه درآن نگهدارید و سپس‌آنهارا باآب تمیز آبکشی کرده مصرف نمایند.

م‌الف ۱۵۲۴۵

چهره تهران ...

سمینار خدمات‌شهری ورفاه و پاکسازی پایتخت پایان‌گرفت. دراین سمینار« مسئولان شهری چهره تهران را ترمیم‌کردند ورامحلهایی برای بهبودزندگی پایتخت نشینان ارائه کردند. گزارش صفحه ۵

سازمان آرایش سیاحان !

طنز هادی خرسندی رادر صفحه ٦ مطالعه فرمائید

داستان فیل و آنگور

مقاله‌علی‌اکبر کسمایی را همراه دیگرمقاله های اطلاعات ، درد دلهای تلفنی مردم،و نامه های خوانندگان به روزنامه ، در صفحات ٦و۷ بخوانید.

تزلزل در اتحاد آمریکا واسرائیل

بررسی و تحلیل رویداد های سیاسی روز و تفسیر های سیاسی در صفحه۸

نگاهی‌دیگر به‌کاریکاتورروزنامه‌ای

احمد سخاورز، کاریکاتوریست شیرین قلم ما (با آن کلاغی‌که علامت مشخصه کاریکاتورهایش است)، درباره کاریکاتوریست های روزنامه‌ای مقاله‌ای‌تحقیقی دارد که امروز در صفحه ۲۱ چاپ شده است.

غذاهای نمونه برای رژیم ۷روزه

یکصدودوازدهمین بخش‌از پاورقی اسراطول عمر، شادابی وتندرستی را درصفحه ۱۸ می‌خوانید.

از لکوموتیوهای دودزا تا راه‌آهن برقی

امروز در صفحه ۹ بمناسبت روز راه‌آهن ، مروری عجولانه برحیات راه‌آهن ایران از بدوتاسیس تاامروزداریم.

تکنولوژی نامناسب ؛ غول مهار ناپذیر زمان

آیابرخورداری از فرآورده های دلفریب تکنولژی ،ارزش درگیر شدن باآنها را دارد؟ این پاسخی است که گروهی از دانشمندان بنام جهان بدان پاسخ داده‌اند. درصفحه۱۲

«محمدعلی کلی» دکتر شد !

کالج «فراکانیا»ی امریکا به «محمدعلی کلی» قهرمان‌سنگین وزن بوکس جهان دکترای افتخاری داد. این خبر همراه تفسیر های ورزشی و خبر های دیگر جهان ورزشی در صفحه ۱۰ چاپ شده‌است.

جدول هزار جایزه‌ای

هفتاد و نهمین جدول ابتکاری اطلاعات ،امروز در صفحه۱۸ چاپ شده است.

انسان به زودی از خون و قلب مصنوعی استفاده می‌کند

گزارشی تحقیقی از نتایج آخرین مطالعات پزشکی برای‌ساختن قلب وخون مصنوعی. درصفحه ۱۹

این هفته در سینماهای تهران

فیلم‌هایی راکه این هفته می توانید بر اکران سینما های تهران ببینید برای شما معرفی کرده‌ایم که در صفحه ۲۴ می خوانید.در همین صفحه‌جدول های برنامه های تلویزیون و خبرهای هنری آمده است.

علیاحضرتا

به شهرکرمان خوش آمدید

موسسین ، هیئت امناء ، استادان ، دانشجویان ، نهرآموزان دانش آموزان وکارکنان بنیاد آرشام براحت دیده گسترده اند

مقدمت مبارک باد که پرخیر و برکت است

استخدام لیسانسیه اداری

شرح در صفحه ۵

به چند نفر فروشنده پارچه نیازمندیم. تلفن ۶۲۵۷۰۰

از عموم علما اعلام روحانیون سروران عظام و هیئت محترم حسینیه ها و صنف محترم فرش فروش تهرانو کلیه دوستان و بستگان در مشهد مقدس و تهران و همدان و سایر بلاد ایران و خارج از کشور که ما را در سخت‌ترین ایام زندگی در غم از دست دادن همسر ، پدرو برادر عزیز از دست رفته‌مان یاری داده وبا حضور در مراسم تشییع‌و تدفین و مراسم ترحیم ، شب هفت و چهلم شادروان حاجی محمود شفائیان (بنیانگذار حسینیه های مشهد مقدس ، تهران و همدان) شرکت فرموده یا بوسیله جراید، تلگراف وتلفن ابراز همدردی‌نموده و موجبات تسلی خاطر ما را فراهم نموده‌اند صمیمانه سپاسگزاریم و امیدواریم چنانچه بعلت تالمات روحی توفیق شرفیابی برای عرض سپاس حاصل نشود پوزش ما را بپذیرند .

سلامت و موفقیت برای همگان از درگاه احدیت‌مسئلت داریم.

احمد شفائیان ـ محمد رضا شفائیان ـ محمد شفائیان ـ حسین شفائیان ـ نصرت اله شفائیان .

اولتیماتوم ربایندگان درمورد اعدام ۹۱ مسافر و سرنشین هواپیما

بن- خبرگزاری فرانسه - آسوشیتدپرس- باربوده شدن یک هواپیمای شرکت هواپیمائی آلمان غربی(لوفت- هانزا) ماجرای اسارت«هانس مارتین شلایر» رئیس‌فدراسیون کارفرمایان جمهوری فدرال آلمان وارد مرحله تازه‌ای شد.

ربایندگان ، بوئینگ ۷۳۷، لوفت‌هانزا دیروز ضمن اولتیماتومی‌که‌به دفتر خبرگزاری فرانسه درپاریس فرستادند تهدید کرده‌اند که اگر تاساعت دوازده و سی دقیقه روز یکشنبه (بوقت تهران) «اندراس‌بادر» وهم زندانیان اوو همچنین دو نفر از فلسطینی‌هائی که در ترکیه زندانی‌هستند آزاد نشوند هانس مارتین‌شلایرو نودویک مسافر وخدمه هواپیمای لوفت‌هانزا بیدرنگ اعدام خواهند شد.

این اولتیماتوم شیداللحن ثابت کرد که ربوده شدن بوئینگ ۷۳۷ (لندشات) آلمان به «دوبی» مستقیما باماجرای هانس مارتین‌شلایر که پنج هفته پیش توسط کماندو های سازمان تروریستی «بادر-ماینهوف» روبوده شده بستگی دارد. دنیس‌پایو وکیل دادگستری سویسی که پیوسته با دولت بن‌وکماندو های‌هوسنر تماس مستقیم دارد نیزدیروز در ژنو این مطلب را تائید کرد ماجرا از ساعت شش بعداز ظهر پنجشنبه (بوقت تهران) آغاز شده یک بوئینگ ۷۳۷ بنام (لندشات) حامل ۸۶ مسافر وپنج خدمه که از جزایر «بالئار» بسوی فرانکفورت در پرواز بود بر فراز «ریویرا» بسوی رم ربوده شد.

هواپیما ساعت هفت و پنجاه دقیقه بعد ازظهر در فرودگاه‌رم بزمین نشست و بنزین‌گیری کرد. هواپیمار رباکه خودرا«سروان والترمحمد» می نامید در یک تماس‌رادیویی بابرج مراقبت خواستار آزادی همه زندانیان سیاسی گروه بادر-ماینهوف که‌درآلمان غربی زندانی هستند واعلام‌داشت که باسازمان های امپریالیستی در سراسر جهان پیکارخواهد کرد.

در ساعت ۹ و ده دقیقه بعد ازظهر هواپیما از فرودگاه رم پرواز کرد و بسوی نیکوزیا بحرکت‌درآمد.

در بن یک سخنگوی رسمی فاش کرد هنگامی که هواپیما از فراز مدیترانه بسوی قبرس پروازمی کرد یک هواپیمای آلمانی حامل گروهی از ماموران پلیس و غیره به تعقیب بوئینگ ۷۳۷ فرستاده شد. وی حاضر نشد بیش ازاین در باره مداخله آلمان فدرال توضیحی بدهد.

اولتیماتوم سروان‌محمد

هواپیما سه‌ساعت بعد از فرودگاه «لارکانا» درقبرس که در حال آماده‌باش بسرمی برد فرود آمد . سفیر آلمان غربی در قبرس قبلا همراه یکی از وزیران کابینه قبرس‌در برج مراقبت فرودگاه حضور یافته و قرار بود دونفر از اعضای سازمان آزادی‌بخش فلسطین‌و گروهی ازکارشناسان امنیت آلمان غربی در فرودگاه حضور یابند «سروان والتر محمد» بیدرنگ دستور سوخت‌گیری داد. از یک ساعت بعد «ذکریا عبدالرحیم» نماینده سازمان آزادی بخش فلسطین که بفرودگاه آمده بود کوشید با ربایندگان هواپیما واردگفتگو شود.امارهبر گروه تاکید کرد که موضوع ربطی به‌سازمان آزادی بخش فلسطین ندارد واو خواستار آزادی همه زندانیان سیاسی در آلمان غربی و ترکیه است . ناچار سرویس های فنی فرودگاه اجازه سوخت‌گیری دادند زیرا والترمحمدتهدید کرده‌بود که اگرسوخت‌گیری نشودهواپیما رابا همان بنزین کمی که دارد مجبور به پرواز خواهد کرد.

زنان و کودکان

در فرودگاه بحرین از هواپیما ربایان تقاضا شد که‌زنان وکودکان گروگان‌را آزاد کنندااما ربایندگان که‌ظاهرا ٤نفر هستند این تقاضا رارد‌کردند . گفته میشود ۲نفراز ربایندگان این هواپیما زن هستند اما ملیت آنها هنوز روشن نیست .

هواپیمای ربوده شده پس از پرواز ازفرودگاه «لارکانا» بسوی‌خاورمیانه بپرواز درآمد پس از آنکه مقامهای‌لبنانی سوری و عراقی حاضر نشدند به بوئینگ ۷۳۷ آلمان غربی اجازه فرود آمدن بدهند سرانجام درساعت پنج بامداد در فرودگاه بحرین بزمین نشست وپس از بنزین گیری بسوی دوبی بحرکت درآمدو اندکی بعد در فرودگاه این شهریزمین نشست. بلافاصله ربایندگان هواپیما درخواست غذاکردندو درهمانجا بود که بدولت آلمان و ترکیه چهل وهشت ساعت وقت دادند که ۱۳ چریک زندانی را آزاد کنند ودر غیر این صورت مارتین‌شلایر و نودویک مسافر و خدمه هواپیما کشته خواهند شد.

هواپیما ربایان ضمنادرخواست ۱۵ میلیون دلار باج کرده‌اند.

در آلمان هلموت اشمیت صدراعظم فدرال بیدرنگ‌پس از آگاهی از چگونگی ماجرا ستادبحران را بتشکیل یک جلسه فوق‌العاده دعوت کرد.

پس از پایان این جلسه که دو ساعت طول کشید «هانس- جرگن ویشنوفسکی» یکی از وزیران کابینه آلمان برای گفتگو باهواپیما ربایان وارد دوبی شد.

ازسوی دیگر دیشب یکی ازنزدیکان دنیس‌پایو در ژنو اظهارداشت که ربایندگان شلایر اولتیماتوم جدیدی بدولت آلمان داده‌اندکه در ساعت دوازده و سی دقیقه روزیکشنبه موعد آن تمام میشود.

یک سخنگوی رسمی در بن اظهار داشت که‌ربایندگان هواپیمای‌لوفت‌هانزا درخواست آزادی۹نفر از تروریستهای سازمان بادر-ماینهوف و ۲ نفر از تروریستهای ترکیه را که در آلمان غربی‌زندانی هستند کرده‌اند.

یک گزارش دیگر حاکی بود که ربایندگان هواپیما درخواست آزادی‌کلیه زندان سیاسی درآلمان غربی‌وترکیه راکرده‌اند.

هواپیمای لوفت‌هانزا تمام دیشب رادر فرودگاه دوبی متوقف شده بود و به هیچ یک از گروگانها اجازه‌فرود آمدن از بوئینگ ۷۳۷ داده نشده است.

بازمانده تل‌زعتر

شیخ محمد بن‌راشد آل‌مکتوم وزیر دفاع امارات‌متحده عربی که در فرودگاه حضور دارد اظهارداشت که‌ربایندگان درخواست سوخت‌گیری هواپیمارا کرده‌اند.

گفتگوهای رادیوئی که تاکون با «سروان محمد »بعمل آمده نشان میدهد که رهبر تروریستهای رباینده لوفت هانزا فلسطینی‌الاصل است. وظاهرا از بازماندگان تل‌زعتر است‌که بدست مسیحیان لبنان نابوده شد اما او حاضر نشد با نمایندگان سازمان آزادی بخش فلسطین در فرودگاه قبرس مذاکره کند. سروان محمد بالحن خشنی بزبان انگلیسی با برج مراقبت مذاکره می کرد. یک مقام آگاه در دوبی اظهار داشت که‌ربایندگان‌هواپیمابسوی کارگرانی‌که‌برای‌تمیز کردن هواپیما فرستاده شده‌بودند تیراندازی کردند اما بهکارگران فرودگاه آسیبی وارد نیامد.

یک منبع رسمی در آنکارا اظهارداشت که تاکنون هیچگونه تماس رسمی در باره درخواست هواپیما ربایان از دولت ترکیه مبنی بر آزادی زندانیان سیاسی گرفته نشده است وزیر کشور ترکیه اظهارداشت که اقدامات احتیاطی لازم در فرودگاههای ترکیه بعمل آمده و عجالتا دولت ترکیه خیال آزاد کردن زندانیان سیاسی راندارد.

شرایط ربایندگان

دربارس یک مقام آگاه اظهار داشت اولتیماتوم ربایندگان که بزبان انگلیسی نوشته شده خطاب به شخص صدراعظم آلمان فدرال است.

در این اولتیماتوم جزئیات شرایطی که ممکن است‌جان شلایر و مسافران هواپیمای لوفت‌هانزا رااز مرگ حتمی نجات دهد برشمرده شده است.

۱- آزادی اندراس‌بادر و همزندانیانش وتحویل یکصد هزار مارک برای هر یک از آنها.

۲- آزادی دو فلسطینی بنام مهدی و حسین وابسته‌به جبهه آزادی بخش خلق فلسطین که در استانبول زندانی هستند.

۳- تحویل ۱۵ میلیون دلار باج به‌هواپیماربایان.

٤- جلب موافقت یکی از سه کشور ویتنام، سومالی ویایمن جنوبی برای اقامت زندانیان آزاد شده.

۵- زندانیان سیاسی‌در آلمان باید باهواپیما بفرودگاه استانبول آورده شوند ودوفلسطینی در آنجا به آنها ملحق شوند.

همه زندانیان سیاسی‌بایدقبل از ساعت‌دوازده ونیم روز یکشنبه ۱۶اکتبر به‌مقصد رسیده باشند.

۶- اگر همه زندانیان سیاسی در ساعت معینی بمقصد نرسند وپول‌نیزدر موقع معین پرداخت نشود،هانس‌مارتین شلایر وهمه مسافران وخدمه هواپیمای لوفت‌هانزا بیدرنگ اعدام خواهند شد.

۷- اگر درخواستهای ما پذیرفته شود همه گروگان ها آزاد خواهند شد.

۸- این آخرین بار است که ما باشما (صدر اعظم آلمان) تماس می گیریم و مسئولیت عواقبی که براثر عدم آزادی زندانیان سیاسی و تحویل پول روی دهد متوجه شخص شما خواهد شد .

۹- هرگونه تلاش از جانب شما برای وقت گذرانی‌و فریب دادن ما به معنای رد اولتیماتوم ماخواهد بود.

اولتیماتوم باحروف اول «سازمان مبارزه علیه‌امپریالیسم جهانی» امضاء شده است.

ملکه های زیبائی

در میان مسافران هواپیمای آلمانی دست کم شش ملکه زیبائی دیده میشوند همچنین رئیس سابق باشگاه فوتبال «کیکرز آف‌باخ» نیزدر میان گروگانها است.

در اولتیماتومی‌که‌ربایندگان هواپیما فرستادند اعلامیه‌ای هم خطاب‌به«همه‌انقلابیون» جهان، تمامی اعراب آزاده وتوده های فلسطینی دیده میشود. در یک قسمت از اعلامیه گفته شده است که «انقلابیون ومبارزان آزادی سراسر جهان با هیولای امپریالیسم و جنگ وحشیانه تحت رهبری امریکاعلیه مردم جهان روبرو هستند تاجائیکه بکشور های در حال‌رشد مربوط‌میشود آلمان‌غربی‌برژیم های مرتجع تل‌اویو، افریقای جنوبی، سالیسبوری و شیلی کمک‌مالی، فنی و نظامی‌میدهد.

در آنکارا یک مسئول بلند پایه وزارت کشور ترکیه در مورد آزادی چریکهای فلسطینی گفت که این دولت‌باینگونه مسایل حساسیت فوق‌العاده دارد.محافل صلاحیتدار ترکیه اظهار داشتند ظاهرا‌هدف‌هواپیما ربایان آزادی محمد مهدی زین ۲۳ ساله و حسین محمدالرشید ۲۷ ساله عضو جبهه آزادی بخش خلق فلسطین است. این دو نفر بجرم حمله مسلحانه‌بیک هواپیمای اسرائیلی العال در ۱۱ اوت ۱۹۷۶ در فرودگاه استانبول به حبس ابد محکوم شدند.

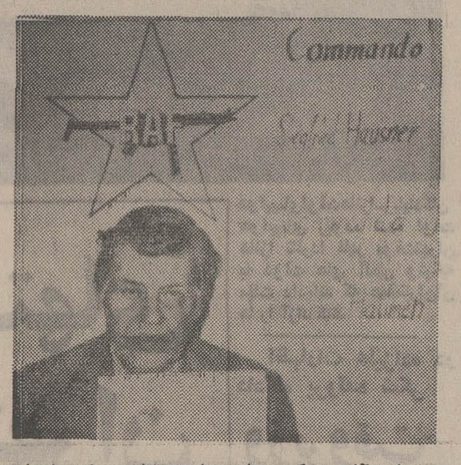

این آخرین عکس «هانس مارتین شلایر» رئیس اتحادیه کارخانه‌داران آلمان غربی است که از زندان تروریستها برای روزنامه «فرانس سوار» پاریس فرستاده شده است. همراه عکس نامه‌ای‌هم از طرف تروریستها فرستاده شده که درآن۱۵ میلیون دلار باج و آزادی فوری چریکهای زندانی در آلمان وترکیه خواسته شده است.

قاتلان رئیس جمهوری یمن شمالی لباس زنانه وچادر بتن داشتند

قاهره - یونایتدپرس - سرهنگ ابراهیم الحمدی رئیس جمهور مقتول یمن شمالی که سه شنبه شب گذشته کشته شده بوسیله مردان مسلحی‌به قتل‌رسیده است که خود را در چادر و لباسهای‌زنان استتارکرده بودند روزنامه الاهرام چاپ قاهره که این گزارش را در شماره امروز خود منتشر کرده نوشته است‌که الحمدی‌در خانه برادرخود، هنگامیکه مشغول جویدن «قات» (نوعی گیاه مخدر) بود بوسیله قاتلان غافلگیر شده است .

طبق گزارش الاهرام در قتل الحمدی‌و برادر وی‌و چندتن از رهبران دیگریمن شمالی ۹ نفردست داشته‌اند ولی این عده در سه گروه سه نفری عمل کرده‌اند.

علاوه بر رئیس جمهور یمن شمالی برادر وی سرهنگ دوم عبداله نیز که که فرماندهی «تیپ غول های» ارتش کشورش را برعهده داشت و سرگردی بنام علی جنان زهرا که فرمانده نیروی ذخیره نیرو های مسلح یمن شمالی بود نیز به قتل رسیده‌اند .

الاهرام اضافه کرده‌است که قاتلان در نظر داشتند سرگرد احمد فرج‌فرمانده تیپ ششم‌زرهی یمن شمالی را نیز به قتل برسانند ولی به جای وی اشتباها برادرش را از پای درآوردند .

روزنامه مصری در گزارش خود نوشته است که قاتلان به این‌دلیل توانستند در کمربند های امنیتی مستحکمی که در اطراف منازل افسران‌مقتول وجود داشت رخنه کنندکه لباسهای زنانه در بر کرده بودندو بدون‌شک‌خبرداشتند طبق سنت های یمن‌شمالی متوقف کردن زنان و بازرسی اوراق هویت آنان قدغن است .

گزارش‌الاهرام با روایتی که قبلا از طرف منابع رسمی صنعا در باره چگونگی به قتل رسیدن الحمدی و دیگران ارائه شده است بکلی فرق‌دارد. گزارشهای منابع رسمی صنعا حاکی از آن بوده است که رئیس جمهور سابق یمن شمالی و برادر وی هنگامی به قتل رسیدند که سوار بریک اتومبیل‌در جاده‌ای واقع در نزدیکی پایتخت‌کشورشان‌در حرکت بوده‌اند الاهرام بدون آنکه منبع گزارش خود را معرفی کند مدعی است که محتوای این خبر اولین اطلاعات موثقی است که تاکنون درباره چگونگی‌قتل الحمدی بدست آمده است.

الاهرام یادآوری می‌کند که با در نظر گرفتن این نکته که قاتلان رئیس جمهور پیشین یمن شمالی‌و برادر وی و دیگران توانسته‌اند در آن واحد سه فقره عملیات جداگانه‌در سه نقطه مختلف انجام‌دهند نشان میدهد که نقشه‌توطئه آنان با دقت زیاد تدارک و برنامه ریزی شده است . هویت قاتلان‌واین موضوع که چه قدرت یا گروهی‌از آنها حمایت کرده کماکان نامعلوم است .

روزگذشته ده‌ها هزارنفر از مردم یمن شمالی در گورستان صنعا - جایی که الحمدی را با تشریفات رسمی در آن دفن کرده‌اند اجتماع کردند و به نشان اعتراض به‌قتل رئیس‌جمهور سابق شعارهایی دادند.

امریکا خواستار خروج فلسطینی ها از جنوب لبنان شد

هیدا -خبرگزاری فرانسه- در تمام مدت‌دیروز نبرد واحد های توپخانه در مناطق‌جنوبی لبنان ادامه داشت .

خبرنگاران لبنانی گزارش دادند که شهرک « نبانیه»مرکز ستاد نیرو های ترقیخواه فلسطین بشدت بیسابقه‌ای از جانب توپخانه سنگین‌اسرائیل و محافظه کاران گلوله‌باران شد و عده‌ای از مردم غیر نظامی کشته یا زخمی شدند.

روزنامه های تل‌آویو نوشتند اگر حملات‌فلسطینیها باسرائیل ادامه یابد واحدهای زره‌پوش این کشور ناچار بمداخله خواهند شد و اوضاع دراین منطقه بیش‌ازپیش وخیم‌خواهد شد .

یک منبع آگاه در بیروت نیز اظهارداشت که سفیرامریکا به وزیر خارجه لبنان اطلاع داده‌است‌که‌اگر فلسطینیها‌مناطق جنوبی لبنان را ترک نکنند ایالات متحده مذاکرات‌خود را با اسرائیل برای واداز کردن این کشور بعدم مداخله در اوضاع جنوب لبنان قطع خواهد کرد .

رادیو اسرائیل گزارش داد که فلسطینی ها توانسته‌اند حلقه محاصره‌مسیحیان رابدور دهکده خیام در هم شکنند .

خبرگزاری وفا بامدادامروز گزارش داد که فرماندهان‌نیرو های فلسطینی حاضر شده‌اند سومین مرحله قرارداد شتوره را در جنوب لبنان بمرحله اجرا درآورند این تصمیم دیشب در جلسه‌ای از رهبران فلسطین که چهار ساعت طول کشید گرفته شد باین ترتیب فلسطینیها از مناطق مرزی‌عقب نشینی کردند و واحد های ارتش جدید لبنان جای آنها راخواهد گرفت .

اخبار کوتاه جهان

استعفای ۳وزیر مصری

● قاهره - رویتر - الاهرام، روزنامه‌نیمه‌دولتی‌مصر، دیروز نوشت که سه وزیر مصری استعفا کرده‌یا در شرف استعفا هستندتا کابینه‌وزیران مصر ترمیم شود. این سه نفر عبارتندازوزرای کشاورزی نیروی انسانی‌ووزیراطلاعات.

استعفای ۳ وزیر ترکیه

● آنکارا -یونایتدپرس- سه نفر از وزیران‌ترکیه دیروز ضمن تصمیمی که صورت گرفت از کابینه این‌کشور خارج شدند تا بتوانند وقت خود را در مبارزات وفعالیت های سیاسی برای انتخاباتی که ماه آینده در ترکیه انجام خواهد گرفت ، صرف کنند .

سه وزیری که از کابینه ترکیه خارج‌شده‌اند وزیران دفاع و دادگستری و ورزش بوده‌اند .

حمله امریکا به مسئله حقوق بشر در شوروی با مقاومت متحدان اروپائی روبرو شد

بلگراد - خبرگزاری ها - اروپایی دربلگراد شرکت‌دارند دیپلمات های آمریکایی که در دیروز در علاقه و تلاشی که کنفرانس امنیت و همکاری‌های ابراز میکردند تا شوروی و سایر دولت های بلوک شرق را بر سر مسائل حقوق بشر و موارد مشخص از نقص‌آن به باد حمله بگیرند با مقاومت نمایندگان کشور های اروپای غربی که متحدان آمریکا بشمار میروند روبرو شدند .

خبرهایی که‌دیروز دربلگراد بدست آمده‌است نشان می‌دهد که آرتور گلدبرگ رئیس هیئت نمایندگی آمریکا در کنفرانس شور و اشتیاق مفرطی نشان میداد که به وی و سایر نمایندگان آمریکا اجازه داده شود تا در کار های کمیته‌ای کنفرانس از موارد خاص‌نقض حقوق بشر در شوروی و سایر ممالک اروپای شرقی با ذکر اسامی اشخاص و ارائه دادن سایر شواهد روشن صحبت کند . در کار های کمیته‌ای کنفرانس بلگراد که از این هفته آغاز میشود جزئیات مسائل مطروحه مورد بحث قرار خواهد گرفت .

منابع‌عالیرتبه کنفرانس‌بلگراد که ۳۵ کشور اروپائی بضافه آمریکا و کانادا در آن شرکت دارند دیروز فاش کردند که نمایندگان کشور های اروپای غربی - یعنی متحدین آمریکا در پیمان ناتو اظهر تمایل کرده‌اند که در بحث های کنفرانس به ذکر کلیت قناعت شود و دولت های باختری کاری‌نکنند که به یکدرگیری با شوروی‌و سایر کشورهای بلوک کمونیست منجر گردد.

کشتی جنگی شوروی درسوئز

● قاهره- خبرگزاری‌فرانسه- دولت مصر به یک کشتی جنگی شوروی بنام «کیم جیرول» اجازه نداداز کانال سوئز خارج شود.

این کشتی روز پنجشنبه وارد کانال سوئز شد و میخواست بسوی دریای سرخ حرکت کند ولی راهنمای مصری که قراربود کشتی را از داخل کانال بسوی دریای سرخ هدایت کند ناپدید شد و باین‌ترتیب کشتی جنگی شوروی‌اکنون در کانال سوئز باقی مانده است.

به‌نوشته روزنامه‌های‌مصری «کیم جیرول» اکنون در۱۴۳ کیلومتری جنوب پرت‌سعید متوقف شده است.

ظاهرا ناپدیدشدن‌راهنمای مصری ناشی از غرق شدن او است . خبرگزاری رسمی خاورمیانه ، دیشب گزارش داد که مقام‌های دولتی‌آبراه سوئز ، از وابسته نظامی شوروی درقاهرمخواسته‌اند که در بازجوئی از فرمانده یک رزمناو شوروی درباره گم‌شدن راهنمای مصری در آبراه سوئز حضور یابد.

و همین خبرگزاری گفت که رزمناو «کیم‌جرول» در لنگرگاه سوئز متوقف شده است تا از فرمانده آن بازجوئی شود.

این رزمناو بسوی جنوب آبراه سوئز درحرکت بوده وبدالموررسی‌جمعه، راهنمای آبراه سوئز در اسماعیلیه برآن سوار شده بود .

فرمانده رزمناو شوروی از دادن هرگونه اطلاعات یاپاسخ‌به پرسش‌هاخودداری کرد، مگر آنکه وابسته نظامی شوروی در قاهرمدر جلسه بازجوئی حضوریابد.

خبرگزاری خاورمیانه ، پریشب اعلام کرد که‌رزمناو شوروی ضمن پیامی گفته است که در جریان گذر کشتی از آبراه سوئز مردی از عرشه کشتی فرو افتاده است که گمان میرود همان راهنمای مصری باشد.

دیروز، مردان قورباغه‌ای مصری ، آبراه سوئز را جستجو میکردند تا شاید از راهنمای مصری خبری پیدا کنند.

درحزب مردم بوتو اختلاف افتاد

لاهور- خبرگزاری فرانسه- ژنرال ضیاءالحق فرماندار کل نظامی پاکستان از شرکت ذوالفقار علی بوتو نخست وزیر پیشین این کشور در گفتگوهایی که برای تدارک انتخابات آینده پاکستان جریان دارد جلوگیری کرده است.

بطوریکه منابع مطلع درلاهور میگویند حزب مردم پاکستان که بوسیله بوتو رهبری‌میشود از ژنرال ضیاءالحق تقاضاکرده است که به بوتو اجازه شرکت کردن در مذاکرات مربوط به تدارک انتخابات آینده را که خود بوتو قصد انجام دادنش را بارهبران سیاسی پاکستان داشته است بدهد.

منابع مطلع لاهور ضمنا اطلاع داده‌اند که حزب مردم پاکستان رفترفته دچار نوعی دودستگی میشود چون‌جناح چپ این حزب عقیده دارد که لازم است باپرپاکردن تظاهرات و تشدیدمبارزات سیاسی‌آزادی بوتو از زندان درخواست گردد اما جناح دیگر حزب‌مردم تاکید کرده که لازم است از بوجود آمدن برخوردهای خصمانه میان‌این حزب ودولت نظامی ژنرال ضیاء جلوگیری شود.

کنفرانس ژنو در دسامبر تشکیل میشود

پاریس- خبرگزاری‌فرانسه- نشریه «النهارعرب» چاپ پاریس نوشت که کنفرانس ژنو ساعت ده روز پنجشنبه ۲۲ دسامبر تشکیل خواهد شد.

بنوشته این‌مجله هم‌اکنون بین سازمان ملل متحد در نیویورک و کاخ ملل درژنو تدارک وسایل امنیتی جهت گشایش‌کنفرانس تماس‌برقرار شده است .

النهار عرب نوشته است که یک هیات‌نمایندگی واحد عربی‌شامل نمایندگان‌سوریه، لبنان، مصر و نمایندگان فلسطین در این کنفرانس شرکت خواهند کرد .

سایروس‌ونس وزیرامور خارجه‌امریکا و اندره‌گرومیکو وزیر امور خارجه شوروی و کورت‌والدهایم دبیر کل سازمان ملل متحد نیز در مذاکرات شرکت خواهند کرد .

برندگان جایزه در رشته اقتصاد تعیین شدند

استکهلم - سوئد - آسوشیتدپرس - جایزه‌نوبل ۱۹۷۷ در رشته اقتصاد ، دیروز به«جیمزمید»، انگلیسی و «برتیش‌اوهلن» سوئدی به خاطر کوشش مجدانه آنها درطرح‌ریزی «نظریه‌بازرگانی بین‌المللی‌سرمایه» تعلق‌گرفت.

جیمزمید ۷۰ ساله، استاد دانشگاه کمبریج ازپیشگامان دانش اقتصاد در زمینه‌های توسعه بازرگانی و خدمات عمومی است .

او اصول نظری اتحادیه های کارگری و آثار مهمی چون « نظریه سیاست و اقتصاد بین‌المللی» دارد .

اوهلن ، که در دهه ٤٠ وزیر اقتصاد سوئد بوده ، اینک خود عضو آکادمی سوئد است که برندگان جایزه‌های نوبل را تعیین میکند.

مبلغ نقدی جایزه نوبل ۱۹۷۷ در رشته اقتصاد ، برابر ۱٤٥۰۰۰ دلار است‌که بین دو برنده آن تقسیم می شود.

از چهار گوشه جهان

گاندی : دیگر علاقه‌ای به نخست‌وزیری ندارم

تورنتو - آسوشیتدپرس - خانم ایندیرا گاندی‌نخست وزیر سابق هند با وجود مبارزاتی که طی چند هفته اخیر علیه دولت مورارجی‌دسایی نخست‌وزیر کنونی کشورش انجام داده است قصد آن ندارد که در آینده‌بار دیگربه‌نخست وزیری برسد .

ایندیراگاندی در یک مصاحبه تلفنی که از خانه‌اش‌در دهلی نو با هنگام سخن پراکنی کانادا انجام داده گزارش منتشره را در این باره که گویا قصد وی از مبارزات‌سیاسی اخیرش این است که بار دیگر به زمامداری‌برسد تکذیب‌کرده است . در جواب این پرسش که آیا وی هنوز هم‌احساس میکند که ممکن است روزی بار دیگر به نخست وزیری برسد ایندیرا گاندی گفته است : من از کجا میدانم ؟ خودم که شخصا علاقه‌ای ندارم که بار دیگر نخست وزیر شوم .

استعفای ژاکلین از موسسه مطبوعاتی وایکینگ

نیویورک - آسوشیتدپرس - ژاکلین اوناسیس ، از موسسه انتشاراتی وایکینگ که طی دوسال گذشته در آن به‌عنوان ویراستار (ادیتور) کار میکرد استعفا کرد . علت‌این امر انتشار داستانی است تصوری بوسیله این موسسه درباره توطئه قتل سناتور ادوارد کندی برادر شوهر پیشین او .

بیوه پرزیدنت فقید جان کندی، روز پنجشنبه گذشته استعفانامه خودرا به«توماس کینزبرگ» مدیر موسسه‌انتشاراتی وایکینگ تسلیم کرد .

پینگ کراسبی درگذشت

مادرید - بینگ کراسبی، رقیب دیرینه، فرانک سیناترا بزرگترین خواننده آواز عامیانه، در جهان انگلیسی زبان، دیروز در یک باشگاه گلف، در مادرید براثر حمله قلبی درگذشت.

کراسبی، ۷۳ ساله، نخست‌بار در دهه ۳۰ به خواندن آوازهای عامیانه پرداخت و بعنوان یک زمزمه‌گرخوش‌صدا، یاآن طور که خودش مایل بود خوانده شود بعنوان «ناله‌سرا» معروف شد.

او همچنین بعنوان یک‌هنرپیشه سینما، جایزه اسکار را ربوده بود وبافیلمهای همراه بابهوپ ودروتی‌لامور به اوج شهره هنری خود رسید.

فرانک سیناترا، رقیب دیرینه او که‌در لوس‌آنجلس مرگ ناگهانی او را اعلام کرد ضمن مصاحبه‌ایی در خانه‌اش در پالم اسپرینگ کالیفرنیا گفت: «بینگ کراسبی شکاف عمیقی را که آواز آمریکا ودر زندگی تمام کسانی وجود داشت که او را دوست داشتند و تقریبا تمام امریکایی‌ها را دربر میگیرد، پرکرد. بینگ کراسبی پدر حرفه‌یی من مردمحبوب دوران جوانی من ودوست بسیار عزیز دوران زندگی هنری من بود. مرگ او چنان تاسف‌انگیز است که‌من تحمل آنرا ندارم.»

دورتی‌لامور، ستاره زیبای دهه ۳۰و٤٠ هالیوود که همراه بینگ‌کراسبی وباب هوپ در فیلم «راه مراکش» بازی کرده گفت: من او را بعنوان یک مرد شگفت و یک دوست بسیار خوب و همکار بسیار عزیز به‌یاد خواهم‌داشت وفکر میکنم که مرگ او، ضایعه‌یی برای جهان سینما است

قلب شمپانزه بیک انسان پیوند زده شد

کیپ‌تون- یونایتدپرس - اولین بیماری که بوسیله پروفسور کریستیان بارنارد جراح معروف آفریقای جنوبی در کنار قلب بیمارش به‌قلب پیوندی‌یک میمون از نوع شمپانزه نیز مجهز شده‌است دیشب در بیمارستان گروت‌شوربارد‌یکر به‌اطاق عمل برده شدتا خونریزی قازه‌ای که دریکی از نقاط بدنش پیداشده بود درمان شود .

یکی از سخنگویان بیمارستان گروت شور به‌خبرنگاران اظهار داشت که اگر موضوع خونریزی مورد اشاره را در نظر نگیریم حال بیماری که به‌قلب پیوندی شمپانزه مجهز شده در حال حاضر خوب و عادی است . بیمار پیرمردسفید پوستی است که هویت وی فاش نشده است این اطلاعات هنگامی به‌خبرنگاران داده میشد که ۲٤ ساعت از پیوند زده شدن قلب شمپانزه در قفسه‌سینه بیمار می‌گذشت و درآن مدت قلب پیوندی و جانوری درکنار قلب‌خود بیمارطپیدن‌عادی خود را ادامه داده بود .

انفجار در اسکله نفتی دریای‌شمال

کپنهاک- یونایتدپرس- یک سخنگوی شرکت دانمارکی موتر دیروز گفت: براثر انفجاری که در اسکله شناور محل عملیات اکتشافی گاز ونفت این شرکت واقع در ۱۷کیلومتری جنوب دانفیلد، در دریای شمال، روی داد آتش‌سوزی بزرگی برپا شد. اما بلافاصله تمامی سرنشینان اسکله از آن‌خارج شدند وفقط چندتن از آنها اندکی سوختگی پیدا کردند. علت انفجار نشت گاز از لوله‌های حفاری بود.

ازمحمود فراهانی‌فرزند حسین فراهانی (عکس بالا) مدت۷ روز است که خبری نیست. کسانی که از نامبرده اطلاع دارند خواهشمنداست به تلفن ۳۲۸۳٤۹ روزنامه اطلاعات تماس بگیرند .

اطلاعیه- نوبت دوم

پیرو آگهی‌های مورخ۸ر۳ر۳٦و ۱۷ر۷ر۳٦ در مورد استخدام دیپلمه و اعزام آنان بفرانسه بمنظور طی دوره کارآموزی بدین وسیله باطلاع دیپلمه های فنی وریاضی‌که مدارک خوددرادرمهلت مقرر بشرکت تسلیم داشته‌اند میرساندکه مبلغ پانصد ریال بحساب شماره ۹۰۰٦۹ این‌شرکت نزدبانک ملی ایران -شعبه‌ویلاواریز ورسید آنرا جهت دریافت کارت ورودبه‌امتحان حداکثر تا تاریخ ۲۷ر۷ر۳٦ بامور اداری شرکت واقع در خیابان ویلا- خیابان شیرین شماره ۷ تسلیم دارند.

جمعه ۲۹ر۷ر۳٦ روز امتحان آنان خواهدبود.

شرکت راه‌آهن‌شهری تهران‌وحومه

آگهی استخدام کودکیار و بهیار

وزارت امور اقتصادی‌و دارائی بمنظور تکمیل کادر مهدکودک‌خود درتهران‌بتعدادی کودکیار و بهیار نیاز دارد داوطلبان دارای‌مدرک کودکیاری یابهیاری میتوانند حداکثرتا اول آبانماه سال جاری درخواست خود را همراه با فتوکپی مدرک تحصیلی و شناسنامه و فتوکپی برگ معافیت دائم باداره رفاه و تعاون وزارت امور اقتصادی و دارائی‌واقع در ساختمان مرکزی تسلیم نمایند.

وزارت امور اقتصادی و دارائی

دنیای ورزش شنبه‌ها منتشر میشود

مژده به
علاقمندان زبان انگلیسی
آقای پیتر پنبرتی متخصص‌ونماینده گروه‌فرهنگی وآنگلو کنتینتال»
"ANGLO-CONTINENTALEDUCATIONAL GROUP"
انگلستان ازروزچهارشنبه۲۳ تاروزچهارشنبه۲۷مهرماه درایران خواهندبود وهمروزه ازساعت۱٤الی۷بعدازظهر جهت راهنمائی ،هدایت ومشاوره باعلاقمندان زبان انگلیسی و همه‌افرادیکه مایلند برای تکمیل زبان‌ویا ادامه تحصیل بانگلستان بروند درآدرس‌زیرمصاحبه‌مینماید.د: دفترنمایندگی ACEG -کوی کیشا خیابان ۱۵ شماره۱٦ لطفا جهت تعیین وقت باتلفن ٦۳۵۳۱۵ غیر ازایام تعطیل همه روزه از ساعت ٤ الی ۷ بعد از ظهر تماس حاصل فرمائید.

بریج
تدریس وکتاب از علی ایرانپور
تدریس دوره های مقدماتی و عالی همه روزه (غیراز روزهای تعطیل) ازساعت ۹صبح جلسات تمرین ونامنویسی از ساعت ۹صبح روزهای دوشنبه (حتی در روزهای تعطیل) خیابان پهلوی بالاایستگاه محمودیه شماره۱٤۷۲ تلفن۲۹۵٦۱۲

غربت‌غرب
نوشتهٔ احسان نراقی
چاپ چهارم
کنکاش یك شرقی آگاه برای شناخت ویژگیهای دیار غرب‌ویافتن دلایل باخودبیگانگی مردمان‌سرزمین تکنولوژی و تئوری .
مؤسسه انتشارات امیرکبیر

تشرف به دین اسلام
بسم‌الله‌الرحمن‌الرحیم

در تاریخ۱۲ر۷ر۲۵۳٦ آقای جیمزگاف پس‌از تحقیق‌فراوان مشرف به دین اسلام‌و مذهب تشیع جعفری شده و نام‌خود را به رضا تغییر دادند و در حضور اینجانب مراسم انجام گرفت .

دکتر حجازی
آ- ۱۰۳۸۷

دکتر فیروز پارسا
متخصص کودکان
امیرآباد شمالی - خیابان کاشانک نبش خیابان تهران
آ-۱۰٤۰۱

شاهنشاه درپیام‌خود بمناسبت سالروز خانه انصاف‌فرمودند

اصل نهم انقلاب از تعالیم اسلامی وسنن ایرانی الهام گرفت

★ آمار نشان میدهدکه اجرای اصل نهم انقلاب بروز اختلافات درهر زوستا را به میزان یك دعوی کاهش داد.

با پیام شاهنشاه آریامهر سالروز اعلام اصل نهم انقلاب شاه و ملت روز پنجشنبه در دادگستری جشن گرفته شده است .

شاهنشاه در پیام خود فرمودند :

بمناسبت سالروز اعلام اصل نهم انقلاب شاه وملت لازم میدانیم بار دیگر اهمیت و نقش نهادهای قضائی را در حفاظت ثمره‌های انقلاب سازنده ایران یادآور شویم و توجه‌وعلاقه خاص‌خویش را نسبت به تحکیم مبانی نظام دادگستری کشورابراز داریم .

فلسفه و جوهر اندیشه‌ما در اصل نهم انقلاب ازیکسو برسنن اصیل ایرانی درزمینه عدل و انصاف استواربوده است که از آغاز رکنی از اردکان نظام شاهنشاهی ایران بشمار رفته و ازسوی دیگر از تعالیم اسلامی الهام گرفته است .

تحقق انقلاب با الغای‌رژیم ارباب ورعیتی نه فقط ملازم با دگرگونی بنیادی روابط تولیدی جامعه روستائی‌بوده بلکه تغییرات اساسی را در نهادهای جامعه شهری نیز متناسب با مقتضیات جامعه نوین ایران ایجاب کرده است که تشکیل خانه‌های انصاف در روستاها و شوراهای داوری درشهرها از اساسی‌ترین آنهامحسوب میشوند. ایجاد خانه‌های انصاف و شوراهای‌داوری درواقع تجلی اصیلی از دمکراسی است که ما آنرا همواره اصل عالی حکومت وجامعه‌ایرانی اعلام‌داشته‌ایم.

روال کدخدامنشی درنظام داوری روستائی شیوه‌های انتخابی دادرسان خانه‌های انصاف و شوراهای داوری و رایگان بودن خدمات قضائی آن‌برای صاحبان‌حق، سادگی مراحل رسیدگی به دادخواهی ها که در نهایت امر بر صلح و سازش‌تاکید دارد جملگی گواه براصالت راهی است که در این زمینه درپیش گرفته شده است .

ما همواره احترام به اجرای قوانین و دقت و توفیق کامل خواستاریم و انتظار داریم همه مردم با کوشش در اجرای وظایف اجتماعی خود در استحکام مبانی دادگستری ایران مشارکت جسته و از این‌راه سلامت جامعه خویش را قوام بیشتری بخشند.

در همین جلسه آقای‌دکتر کیانپور وزیر دادگستری‌طی سخنان مفصلی اهمیت واثر خانه‌های انصاف و شورا های داوری در حل مشکلات مردم‌را برشمرد و اضافه‌کرد: در ۱۴ سال عمر نخستین خانه انصاف و ده سال از تاریخ تشکیل اولین شورای داوری وصدور هزاران‌رای در متن داوری ، قضاوت ساده و سالم و دور از تشریفات صلاحیت‌و شایستگی این دو واحد قضائی را بیش از پیش به ثبوت‌رسانده است‌و دراین‌راه درحال‌حاضر ۱۰۲۸۰ خانه انصاف در روستاها و ۲۷۴ شورای داوری در شهرها نقش مهم خود را در تامین امنیت قضائی ایفا می‌کنند. افزایش صلاحیت خانه‌های انصاف‌و شوراهای داوری بموجب قوانین اخیرنیزبازتاب دیگری از رضایت جامعه ایران چه شهری و چه روستائی از نحوه کار و حفظ بیطرفی‌و رعایت اصول و موازین قضائی و صدور احکام و اتخاذ تصمیمات عادلانه این پدیده‌های انقلاب بشمار می رود .

سپس ناصر یگانه رئیس دیوان عالی‌کشورو ابوالقاسم مجتهدی دادیار دیوان عالی کشور و مشاور قضائی شورای‌های داوری در همین زمینه سخن گفتند .

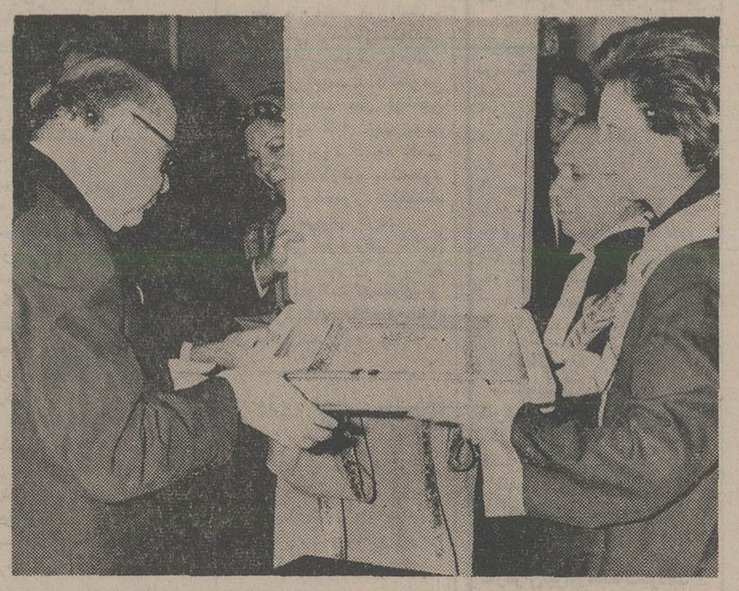

نمایندگان خانه انصاف لوحه‌سپاس رابرای تقدیم به پیشگاه‌ملوکانه‌به‌وزیر دربارشاهنشاهی دادند.

بطور مشخصی ابراز شده است و اکنون این کار بمرحله‌ای از تکامل رسیده است که‌اختیارات وصلاحیت خانه‌های انصاف و شورا های داوری در جهت‌سپردن کار مردم بمردم توسعه‌یابد.

شاخص‌های آماری‌نمایانگر آنست که بروز اختلافات فردی در هر روستا ازمیزان یک دعوی در هفته کمتر است و این کاهش نسبی ارقام شاخص های طرح دعاوی را طبعا باید نشانه بارزی از آثار معنوی‌انقلابی دانست‌که‌دامنه تفاهم‌اجتماعی وهمکاری ملی را در اقصی نقاط کشور بسط داده‌است.

برای خدمتگزاران دستگاه عدالت درهرمقام ومسئولیتی سرعت‌عمل دادگستری را در رسیدگی به تظلمات واحقاق حقوق مردم براساس‌موازین ومقررات قانونی و مبری‌از ملاحظات‌وسلیقه‌های شخصی ضامن سلامت و نیرومندی جامعه ایران شمرده‌ایم و خوشوقتیم که با اجرای‌اصل نهم انقلاب نه فقط باتاسیس این نهاد داوری ملی در فضای روستاهای کشور اطمینان و آسایش خاطر روستائیان پاکدل ایران‌زمین تامین شده ، بلکه با تعمیم روح دمکراتیک آن به جامعه شهری در قالب شوراهای داوری شایستگی ذاتی مردم دردرک مفاهیم اصول‌انقلاب ایران خاصه در حل وفصل با کفایت دعاوی مرجوعه

اداره شهرسازی پایتخت منحل می‌شود

اداره کل شهرسازی منحل میشود و در پانزده منطقه تهران ادارتی در شهرداری های مناطق برای نظارت براعمال ساختمانی ایجاد خواهد شد .

امروز در شهرداری پایتخت گفته شد.طرحی برای‌گسترش اختیارات شهرداران مناطق در زمینه انجام امور منطقه‌ای در دست تهیه است که براساس آن تفویض قسمتی از اختیارات شهرداری مرکز به مناطق ، ۳ منطقه دیگرنیزبه‌مناطق‌شهرداری پایتخت افزوده خواهد شد .یك مقام آگاه در این زمینه به اطلاعات گفت: تهران‌روز به‌روز در حال گسترش است ، بهمین جهت تقسیم بندی کنونی‌تهران به دوازده منطقه جوابگوی احتیاجات شهری ـ رفاهی ـ نظافتی و ساختمانی این شهر نیست از طرف دیگر هم‌اکنون بین مناطق‌دوازده‌گانه شهرداری از لحاظ وسعت ، تعدادجمعیت ساکن، تقسیم خدمات شهری‌و غیره هماهنگی وجود ندارد ،در حالیکه با تجدید نظر در منطقه بندی شهر تهران و افزایش مناطق میتوان‌درتقسیمات مناطق موجود نیز تجدید نظرکرد .

گفته میشود که مناطق‌جدید شامل شهرك های اطراف‌شهر تهران خواهد شد .

نگاه‌تحسین آمیز سناتورها به‌نقش‌مطبوعات

در پارلمان ایران

اثر : علیرضا شقاقی

باتصویب متن «نامه جوابیه مجلسین» در جلسات‌خصوصی دومجلس واعلام تصویب آن در جلسات علنی روزپنجشنبه‌ـ امروز هیات رئیسه مجلسین‌جهت‌تقدیم «نامه‌جوابیه‌مجلسین» و اعلام‌آمادگی پارلمان برای فعالیتهای قانونگزاری در اجلاسیه جدید بحضور شاهنشاه آریامهر شرفیاب شد و شاهنشاه بیاناتی ایراد فرمودند .

● قبل از بیانات شاهنشاه آریامهر ـ متن «نامه جوابیه مجلسین» بوسیله رئیس‌مجلس سنا به استحضار رسید (فرمایشات ملوکانه و متن‌نامه جوابیه ـ فردا چاپ میشود).

★ روز پنجشنبه بعد از پایان جلسه خصوصی مجلس‌سنا ، سناتورهابا رفتن به‌تالار جلسه علنی و قرارگرفتن‌درکرسی سناتوری منتظر صدای زنگ رئیس واعلام رسمیت جلسه علنی بودند. شاید جمعی از آنان برای به‌صدرآوردن‌زنگ رسمیت جلسه به‌وسیله رئیس سنا به‌لژ مطبوعات باعث‌جلب توجه سناتورهای حاضردر جلسه شد بطوری که باورود خبرنگاران پارلمانی به‌لژ مطبوعات صدی پروفسور جمشید اعلم بگوش رسیدکه میگفت: جناب رئیس ـ آقایان‌وارد شدند، رسمیت جلسه‌را اعلام بفرمائید !...

● رئیس مجلس سنا نگاهی گلایه‌آمیز به‌لژ انداخت (چون نمیدانست خبرنگاران پارلمانی پشت‌درتالار جلسه‌که قفل‌بود بانتظار ایستاده بودند)وآنگاه زنگ رسمیت جلسه علنی‌را به‌صدا درآورد .

★ انتظار رئیس مجلس سناوبیش‌از پنج دقیقه معطل شدن مجلس برای شروع به‌کار توجه‌ودقت وی در اجرای‌صحیح آئین‌نامه داخلی مجلس‌سنا که در آن رسمیت « جلسه علنی» به‌حضور نمایندگان مطبوعات موکول شده ست ـ یکبار دیگر تحسین سناتورهای آشنابه روحیه رئیس‌مجلس سنارا همراه داشت ـ ولی سبب شگفتی چندسناتوری که تازه به‌ستاره یافته‌اند گردید تاآنجا که :

★ سناتور دکتر منوچهر نیك‌پی (شهردار سابق پایتخت) با لهجه غلیظ اصفهانی خود میگفت: «ملاحظه میفرماین!گویا حتی مستحبی از مستحبات آئین‌نامه داخلی مجلس هم‌ازنظر آقای رئیس دور نمی‌شد و آقای‌رئیس‌هیچ‌کودوم‌ازمستحباتو ول‌نمی‌گوند...

● سناتور علی دشتی که از اقدام رئیس سنا در رعایت‌آئین نامه داخلی وپاسداری حرمت مطبوعات بیش‌از همه شادمان بنظر میرسید ـ برای تنی چند از سناتور ها که درسراسر دور وی حلقه‌زده بودند و صحبت از اقدام رئیس سنا بود میگفت :

هر کتابی که یك فرانسوی درخصوص مطبوعات نوشته بود خواندم‌که به‌تفصیل تشریح‌کرده‌بود رکن چهارم کشور مشروطه (مطبوعات) از سه‌رکن دیگر (قضائیه ـ مقننه ـ مجری) قوی‌تر است، زیرابرهر سه قوه‌نظارت دارد. مثلا: اگر دادگستری یاقوه قضائیه به‌راه غلط برود مطبوعات‌اعلام میکنند وخرده میگیرند . اگرقوه مجریه بدکار کندانتقاد میکنند ـ اگرقوه مقننه درکار خود سستی یاکج سلیقگی نشان‌دهد ـهشدار میدهند ...

● نگاه تحسین آمیز سناتور ها نشان میداد و به‌همه‌می‌آموخت که‌رعایت اصول از طرف بزرگان قوم تاچه حد در استحکام مبانی جامعه موثر است و پاسداری این اصول‌در خشنودی افراد جامعه وگردش چرخ اجتماع اثر میگذارد‌ـ چه این خشنودی مایه دلگرمی وامید و اطمینان واینهمه سنك‌بنای اعتماد اجتماعیست .

توفان چند ساختمان را درکرمانشاه ویران کرد

کرمانشاه ـ خبرنگار اطلاعات:

توفان شدیدی‌همراه با گرد و خاك از بعد از ظهر پنج شنبه در کرمانشاه‌و حومه‌این شهر وزیدن گرفت و بمدت۴۵ دقیقه ادامه یافت .

با شروع توفان ، ترافیك و عبور و مرور مردم متوقف شد و در چند نقطه شهربدلیل دید کم رانندگان، ۱۶ اتومبیل بهم برخورد کردند .

در منطقه ششم‌بهمن‌دیوار تعدادی از ساختمان های نیمه کارمکه فاقد سقف بودند فرو ریخت ولی خوشبختانه خسارات جانی ببار نیاورد شیشه های در و پنجره چند خانه‌شکست وچنددرخت تنومنددرحومه کرمانشاه‌ریشه کن شد .

پس‌از ۴۵ دقیقه توفان‌آرام گرفت و باران خفیفی شروع به باریدن کرد که پس از چند دقیقه قطع شد .

تهیه آئین نامه‌استخدامی کارکنان مدارس غیردولتی مشمول فرمان، آغازشد

برزسی برای تهیه آئین‌نامه اجرائی قانون تعیین تکلیف وضع استخدامی کارکنان مدارس غیر دولتی مشمول فرمان آموزش رایگان شروع شد .

این آئین نامه پس از تائید سازمان امور اداری و استخدامی کشوربرای تصویب به کمیسیون های استخدام مجلسین داده خواهد شد .

براساس مقررات‌جدیدتعیین تکلیف وضع استخدامی کارکنان مدارس غیر دولتی مشمول فرمان آموزش‌رایگان، آن دسته از کارکنان مدارس غیر دولتی مشمول این فرمان که در مهر ماه سال ۲۵۳۳ بطور موظف و تمام وقت در اینگونه مدارس مشغول بکار بوده‌و در تاریخ تصویب‌قانون نیز به خدمت اشتغال داشته‌اند با مقررات جدید تطبیق داده میشوند .

در مقررات جدیداستخدامی این دسته از کارکنان مدارس غیر دولتی پیش‌بینی شده‌است که بتوانند بدون رعایت مفاد ماده ۱۳ و شرط حداکثرسنی موضوع بند الف ماده ۱۴ و ماده۱۷قانون استخدام‌کشوری بخدمت رسمی پذیرفته شوند.

ضوابط تشخص خدمت موظف و تمام وقت و نحوه تعیین گروه‌وپایه استخدامی‌و همچنین تعیین تکلیف یا ترتیب ادامه‌کارسایر کارکنان مدارس مذکورکه‌بخدمت رسمی‌پذیرفته نمیشوند و سایر ضوابط‌لازم برای اجرای این قانون در آئین نامه‌ای که بوسیله‌وزارت آموزش و پرورش تهیه وپس از تائید سازمان امور اداری و استخدامی کشوربه‌تصویب کمیسیون‌های‌استخدام مجلسین میرسد تعیین خواهد شد .

همچنین در مورد افرادی که بموجب این قانون بخدمت رسمی پذیرفته شوند ، مدت خدمت‌آنان‌درمدارس موضوع این قانون به ترتیبی‌که درآئین نامه تعیین میشود، بشرط پرداخت کسور بازنشستگی‌به ماخذ ۸ر۵ در صد حقوق‌پایه یک گروه استخدامی بمدت خدمت آنان تعلق میگیرد ، از لحاظ‌بازنشستگی و وظیفه‌جزء سابقه خدمت رسمی محسوب خواهد شد .

در صورتیکه مشمولین‌این قانون بابت‌حق‌بیمه سهم خود وجهی بصندوق‌تامین اجتماعی پرداخته باشند ، مابه‌التفاوت رابصندوق بازنشستگی‌کشوری پرداخت خواهند کرد .

اطلاعات و نیازمندیهای عمومی

● مرکز اورژانس تهران ۱۲۳
● دفتر ارائه اطلاعات مسمومیتها مرکز اورژانس تهران ۶۶۰۰۵۲ ـ ۶۶۰۰۵۱
● مرکز حمایت مسمومین بنیاد والاحضرت شاهدخت شمس پهلوی ۸۴۱۰۲۰ ـ ۸۵۱۰۳۰
● تصادفات راهنمائی و رانندگی ۳۳۳۳۳۳ـ۳۴۴۳۴۴
● بیمه ایران (۲۴ ساعته) ۳۰۴۰۲۶ ـ ۶۴۳۰۱۴
● کمیته ملی حمایت از مصرف کننده ۸۵۴۷۴۷ ـ ۸۵۴۸۴۸
● اطلاعات‌فرودگاه۶۴۳۰۱۴
● مهرآباد ۶۴۳۹۱۳ ـ ۶۴۳۰۱۲
● هواپیمائی ملی‌پروازهای خروجی ۹۱۱۳۱۳ و ۹۱۱۲۳۱۴
● آتش نشانی تهران ۹۵۴۴۴۴ ـ ۹۵۵۵۵۴ ـ ۹۵۵۵۵۵ ـ ۶۴۴۴۴۵
● آتش نشانی شمیران ۲۷۷۷۷۲ و ۲۷۷۷۷۱

نمایش تیم آکروجت تاج طلایی در یزد

یزد ـ خبرنگار اطلاعات :

تیم آکروجت تاج طلایی نیروی هوایی شاهنشاهی ،در فرودگاه‌یزدعملیات جالب‌پرواز با هواپیما را بمدت یکساعت بنمایش گذاشت .

بیش از یکصد هزار نفر از مردم یزد و شهرهای اطراف در فرودگاه یزد از این‌عملیات دیدن کردند .

در پایان نمایش، دکتر موتمنی استاندار یزد ، حلقه های گل به گردن هفت‌نفر از اعضای‌تیم آکروجت تاج طلایی آویخت.

امضاء موافقتنامه حمل و نقل بین‌المللی

موافقتنامه حمل ونقل بین ـ المللی از طریق جاده بین‌ایران وسویس در وزارت بازرگانی امضاء شد . این موافقتنامه را از سوی ایران فردفاضل مدیر کل امور بازرگانی اروپا و از جانب سویس فرانکو جیورجتی معاون اداره حمل و نقل کشور مذکور امضاء کردند .

باتوجه به افزایش چشمگیر مبادلات بازرگانی خارجی ایران بویژه باممالك اروپائی درسال های اخیربمنظور ایجادتسهیلات لازم درامر ترانزیت و حمل‌و نقل کالا و مسافر بین ایران و اروپا ایران مبادرت به‌انعقاد موافقتنامه های حمل ونقل بین المللی از طریق جاده باکشور های اروپائی نموده است که تاکنون با بلغارستان ـ رومانی ـ چکسلواکی ـ لهستان ـ انگلیس و سوئد از این نوع موافقتنامه ها امضاء گردیده‌و به‌زودی با چند کشور دیگر اروپائی نیز منعقد خواهد نمود.

آگهی تمدیدممنوعیت‌حفرچاه‌عمیق

پیرو آگهی شماره ۲۵۰ر۱۳۵۲۶ر۳۱۶۵۸ مورخ ۲ر۱۱ر۳۳ بدینوسیله‌باطلاع عموم‌میرساند ادامه ممنوعیت حفر چاه عمیق و نیمه عمیق و احداث قنات در منطقه شهرستان مشهد تاتاریخ ۳۰ر۱۰ر۳۸ تمدید میگردد . م‌الف ۱۶۹۸۲

وزیر نیرو

ایوازانیکی
مشهور ترین خواننده بین‌المللی ایتالیا
از دوشنبه این هفته در
کاباره‌زمستانی جزیره
کیلومتر ٤اتوبان تهران کرج
تلفن ۱۲ـ۹۴۱۷۱۱

فیف‌تین
در و پنجره، نمای ساختمان، توری از آلومینیوم
برای شهرك، آپارتمان، منزل، مجتمع ساختمانی درکوتاهترین مدت
و در رنگهای مختلف
دفتر شرکت: میدان ۲۵ شهریور اول بزرگراه شاهنشاهی شماره ۲/۵
تلفن ۸۳۴۲۶۴

برای سفارش
تقویم
• جیبی
• سررسیدنامه
• دیواری
• رومیزی
چاپ رنگین ـ تلفن: ۳۱۳۴۹۶ و ۳۹۳۳۵۴

مؤسسات، شرکتها و غیره...
قابل توجه
مسدود کننده شهرستان (صفربند)
ضبط مکالمات تلفنی وسکرتر تلفنی
باتلفن: ۸۵۱۳۱۴

جالینوس برای کلاسهای تکدرس ششم طبیعی و ریاضی همه روزه ثبت نام میکنند
کلاسها در سه نوبت مجزا ـ صبح ـ ظهر ـ شب
جالینوس چهارراه شاه کوی وزیری تلفن ۶۴۶۹۱۱

بزم خانوادگی
دردنیای خرم
کیلومتر ٤ اتوبان تهران کرج
تلفن ۱۲ـ۹۴۱۷۱۱

مجله دنیای ورزش
شنبه‌ها
منتشر میشود

تشکیلات تهیه شن وماسه
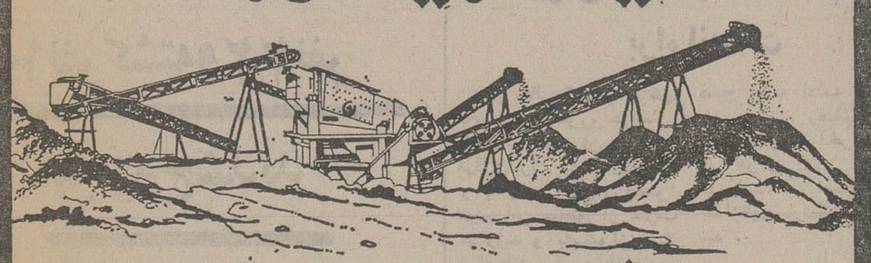
درظرفیتها و دانه بندی های مختلف
شرکت پارت بربینگ
خیابان سعدی جنوبی ـ نبش اکباتان ـ ساختمان سماوانی تلفن ۳۱۹۶۵۷-۳۰۲۵۲۲

قابل توجه: هتل‌ها ـ رستوران ها بیمارستان ها ـ شرکت ها
دیگ اتوماتیك
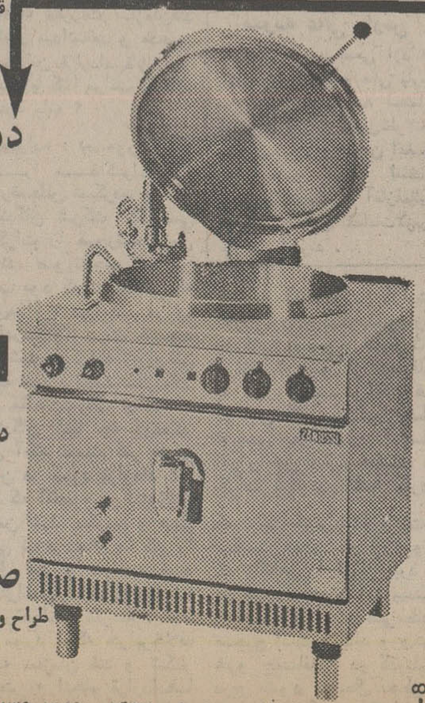
زانوسی
ZANUSSI
۵ردونوع : گازی ـ بخاری
باظرفیت های مختلف
نماینده انحصاری درایران
صنایع ایران دوماك
طراح و سازنده آشپزخانه های صنعتی
آدرس: خیابان کورش کبیر ایستگاه حوارضی شماره ۳۸۵ تلفن: ۷۵۸۶۸۰ ـ ۷۵۱۲۴۰

پرش با اسب جام بین المللی آریامهر
تاریخ برگزاری: ۱۰ـ۱۱ـ۱۲ـ۱۳ آبانماه ۲۵۳۶
محل برگزاری: استادیوم دوازده هزارنفری آریامهر
ساعت برگزاری: ۱۰ـ۱۱ـ۱۲ آبانماه ۷ بعدازظهر ۱۳ آبان ۵ بعدازظهر
محل فروش بلیط: کلیه شعب بانك عمران، هتل هیلتون، هتل شرایتون، شمینه باشگاه ورزشی شاهنشاهی، باشگاه پرسپولیس، استادیوم امجدیه، انجمن سلطنتی اسب، درووردی.
مژده به علاقمندان سیرك:
در فواصل مسابقات پرش با اسب شما شاهد نمایش قسمتی از بزرگترین سیرك اروپا موپرا اورفی خواهید بود.
باهمکاری شرکت سهامی توسازی وعمران تهران وروزنامه کیهان

قابل توجه کلیمیان ساکن شمیران
کلاسهای فرهنگ یهود کنیسای حکیم از روز جمعه ۲۹ مهرماه آغاز خواهد شد .
نام‌نویسی روزهای یکشنبه و دوشنبه ۲۴و۲۵ مهرماه از ساعت ٤تا٦ بعدازظهر .
آدرس: شمیران خیابان پیراسته ـ شارستان دوم شماره ۳۰

لیست داروئی بیمه‌شدگان تغییر کرد

لیست طبقه بندی دارو ها مورد تجدید نظر مجدد قرار گرفت و تعدادی از داروهائی که قبلا در گروه (ث) جای گرفته بود و بیمار بیمه‌ای مجبور بود قیمت این قبیل دارو ها رابپردازد و اردگروه (الف و ب) شد.

ضمنا۱۲ قلم‌ازدارو هائی‌که درگروه الف و ب جای گرفته بود وارد گروه (ث) شد. همچنین ۹قلم‌دارو که درلیست طبقه بندی اشتباه شده بود تصحیح شد.

این تغییرات ازطرف وزارت بهداری و بهزیستی اعلام شد و در اختیار کلیه پزشکان و داروخانه داران قرار گرفت.

یک مقام آگاه در وزارت بهداری وبهزیستی‌در این‌زمینه گفت لیست طبقه بندی داروها بصورت کنونی باقی نخواهد ماند بلکه‌بمحض اینکه‌تشخیص داده شود که داروئی لازم است که به لیست دارو ها اضافه شودویا داروی‌جدیدی کشف شود ویا اینکه داروئی در لیست اضافه تشخیص‌داده شود اقدام لازم جهت داخل‌و یا خارج کردن آن دارو رادر لیست خواهیم کرد.

وزیر بهداری دستور داد برای افراد خانواده خوزستانی دست مصنوعی تهیه شود

گزارش اختصاصی و در عین حال تکان دهنده روزنامه اطلاعات در مورد خانواده استثنائی خوزستانی که به سرنوشت غم‌انگیزی گرفتار شده‌اند، در بین خوانندگان، بازتاب گسترده‌ای داشت و در پی‌چاپ این‌خبردر روز پنجشنبه گروهی از افراد نیکوکار که نگران سرنوشت افراد این خانواده هستند، باتلفنهای متعددخود،به سازمان‌شهرستان های روزنامه اطلاعات و دفتر سرپرستی موسسه اطلاعات‌در خوزستان خواستار اطلاعات بیشتری از این بیماری مرموز که باعث قطع دستهای اعضای این خانواده شده‌است، شدند.

محمد منصوری خبرنگار اطلاعات در اهواز که ازسوی سازمان شهرستانهای روزنامه اطلاعات برای تهیه گزارش از وضع این خانواده روستایی، ماموریت یافته بود، پریروز، بمحل زندگی این خانواده که در نزدیکی منطقه‌ای بنام «کمپ» اهواز است و در نقطه دور افتاده‌ای در دامنه تپه‌های آغاجاری قراردارد، رفت وپس از ۴۸ ساعت تلاش و پرس‌و جو توانست باآنان بگفت‌وگو بنشیند.

محمد منصوری در گزارش خود می‌نویسد:من و عبدالکریم یزدانی‌خبرنگار روزنامه‌اطلاعات در اهواز، پس از چند ساعت که بااتومبیل اهوازرا پشت‌سر گذاشتیم وپس از کیلومترها راهپیمایی پیاده، در دامنه کوهها و تپه‌ها، در انتهای‌یک جاده فرعی صعب‌العبور، به خانه بزرگ وگلی که شباهت به یک مزرعه داشت، رسیدیم. این ساختمان، محل سکونت خانواده ۷نفری و استثنائی خوزستان بود. که آنها رابه تهران منتقل کردیم.

(گفتگو با افراد این‌خانواده در صفحه حوادث امروز چاپ شده‌است) و در زیر گزارش خبرنگاران اطلاعات در باره اقداماتی که در تهران برای افراد این خانواده انجام گرفته میخوانید.

ملاقات‌با وزیر بهداری

خانواده خوزستانی که‌بیک بیماری مرموز و کم‌نظیر مبتلا شده‌اند صبح امروز همراه با خبرنگار روزنامه اطلاعات با دکتر شیخ‌الاسلام‌زاده وزیر بهداری و بهزیستی ملاقات کردند.

دکتر شیخ الاسلام زاده که خود از «ارتوپدیست» های سرشناس‌است پس از مشاهده وضع این افراد دستور داد کهبرای آنان دستهای‌مصنوعی به هزینه وزارت بهداری و بهزیستی تهیه شود.

سپس بدستور وزیر بهداری وبهزیستی خانواده‌خوزستانی برای معاینه و توانبخشی به بیمارستان شفا یحیائیان معرفی شدند و همراه با یکی ازمقامات این وزارتخانه به این‌بیمارستان اعزام شدند.

در بیمارستان شفا یحیائیان ضمن معاینه دقیق بیماران خوزستانی واقدام برای جلوگیری از توسعه بیماری‌آنها وساختن‌دست‌مصنوعی‌برایشان اقدام می‌شود و امروز قسمت مددکاری بیمارستان‌برای تشکیل پرونده و ترتیب اقامت آنهادر تهران اقداماتی انجام داد.

دومین شب مسابقات بکس قهرمان آسیا

۷ مدال در انتظار ایران است

جاکارتا ـ استادیوم سانیان ـ حسین جباری فرستاده مخصوص اطلاعات ـ از ۱۶ مسابقه شب دوم، ۳ دیداراز آن ایرانیها بود، در اولین بازی ناصر علی باباثی (۵۴ کیلو) با برتری مطلق حریف پاکستانی خود را مغلوب‌نمود که با این‌پیروزی‌بر روی‌سکو خواهد رفت.

در دیدار دوم کریم صمدی (۷۵ کیلو) در راند اول‌حریف ژاپنی را دوبار ناک دان‌کرد وبا پرتاب حوله، پیروزی‌با ناک‌اوت او مسلم شد.

صمدی حداقل مدال برنز خواهد گرفت. ضمن اینکه‌او در این مبارزه خیلی دقیق و با فکر کار میکرد.

ماسیس هامبارسومیان(۸۱ کیلو) هم‌حریف ژاپنی راپیش رو داشت که با برتری کامل او را شکست داد.

حالا جام‌قهرمانی آسیاروی سرایران و کره جنوبی در گردش‌است.۷بکسور ما حد اقل مدال برنز خواهند گرفت. ناصر علی باباثی (۵۴ کیلو)، جبار فعلی (۵۷ کیلو)، حسن ابراهیم زاده (۶۷ کیلو)، محمد آذرحزین (۷۱ کیلو)، کریم صمدی(۷۵ کیلو)،ماسیس هامبارسومیان (۸۱ کیلو) و پرویز بادپا (۸۱+ کیلو).۷ مشت زنی‌هستند که تا ایندوره مدال برنزشان مسلم است.

مسابقات بدمینتون جام علیاحضرت شهبانو آغاز شد

دومین دوره مسابقات‌بدمینتون جام علیاحضرت‌شهبانو ازساعت ۴بعداز ظهر روز چهارشنبه ۲۰ مهر ماه ۲۵۳۶درسالن‌بدمینتون استادیوم ورزشی‌امجدیه توسط امیر نویدی رئیس فدراسیون بدمینتون گشایش یافت.

منوچهرمستشاری رئیس هیئت بدمینتون تهران به شرکت کنندگان در مسابقات خیرمقدم گفت‌وگزارش کمیته تشکیلاتی را قرائت نمود. آنگاه دوشیزه میترا رنجبر قهرمان شرکت کننده از سمنان بنمایندگی از طرف کلیه‌ورزشکاران بدمینتون ایران سپاس ورزشکاران را از توجه وعنایات مخصوص علیاحضرت شهبانو فرح به ورزش بدمینتون معروض‌داشت.

این مسابقات هر دو سال‌یک بار بین قهرمانان تیم های استانها برگزار میشود، امسال ۱۳ تیم و ۵۴ قهرمان از ۱۳ استان کشور در این مسابقات شرکت دارند.

مسابقات تا روز یکشنبه ۲۴ مهر ماه۲۵۳۶درسالن بدمینتون ایران همه‌روزه از ساعت ۹٫۳۰ الی ۱۲ و بعد ازظهرهاازساعت ۱۶ الی ۱۹ برگزار میکردد.

ضمنا برای‌اولین‌بار درایران در ترکیب کمیته‌فنی‌فدراسیون بدمینتون نمایندگان استانهای ایران راه یافتند واز میان‌خود یکنفر از خانمها و یکنفر از آقایان را برای عضویت در این کمیته انتخاب نمودند،همچنین تعدادی‌از نمایندگان استانهانیز بعضویت کمیته‌های فرعی‌داوران مسابقات و آموزش انتخاب شدند.

ونیز فدراسیون بدمینتون‌ایران اعلام داشت که تیم‌ملی‌بدمینتون اندونزی تیم قهرمان جهان‌برای یك دیدار دوستانه در اسفندماه سال جاری در سرراه خود به انگلستان‌در تهران توقف‌خواهد کرد.

در حوادث رانندگی شهرستانها

۱۰ نفر کشته و ۲۲ نفر مجروح شدند

میمه ـ هنگامی که تانکر«ولو» ۱۱۶۱۴ تهران ـ ب ازاصفهان عازم تهران بود در ۳۶ کیلومتری جاده میمه ـدلیجان با وانت ۶۴۶۳۴قم به رانندگی احمد یوسفی که از اصفهان عازم محلات بود و سپس با موتوسیکلت ۸۹۷۸ طهران۴۲ به رانندگی سیف‌الله شریفی برخورد کرد.

موتور سوار زیر چرخ های تریلر کشته شد .تریلر نیز از مسیر خودمنحرف شدوبداخل رودخانه افتاد. رانندگان‌تانکر ووانت بار که بشدت‌مجروح شده بودند بهیکی ازبیمارستان های قم منتقل گردیدند.

خرم آباد ـ براثر برخورد اتومبیل پژو ۲۲۸۵۵ تهران‌ـط به رانندگی محسن شیرازی با تریلر ۳۲۲۳۹ تهران ـ ج پدر و پسری کشته‌شدند و یکنفر مجروح گردید.

کشته شدگان علی شیرازی و پسرش مصطفی بودند. و راننده پژو که از ناحیه پا و صورت آسیب دیده بود، به بیمارستان شیرو خورشید سرخ خرم آباد انتقال یافت.

حادثه در ۲۲ کیلومتری‌خرم آباد اتفاق افتاد.

میانه ـ کامیون رینو به رانندگی نظر برگی‌با ۲۰مسافر که بر روی بار بندش سوار کرده بود در راه میانه و روستای «چاراویماغ» بین‌راه بعلت‌بریدن ترمز واژگون شد.

در این حادثه سه نفر از سرنشینان آن بنام محمد آغداشلو ۱۸ ساله، هدایت ذاکر کندی ۵۰ ساله و بهلول غفاری ۵۰ ساله کشته شدندو ۵ نفر بنام عطاالله شبانی اهل «اشبلاق» علی آقا گلمحمدی اهل «قره سقرلو» همت باباثی اهل «اشبلاق» «فیض‌الهی‌اهل میانه و محمد بخشی اهل بالخور چاهی‌به سختی‌مجروح شدند.

مجروحان به بیمارستان‌شیر و خورشید سرخ میانه‌انتقال یافتند.

خرم آباد ـ ۳بامداد امروز در اثر لغزنده بودن جاده به واسطه ریزش‌باران‌در حوالی گردنه «زاغه»اتوبوس مسافری شماره ۷۳۸۴۲ تهران ـ ب که به رانندگی کمال محمودی که با ۳۰ سرنشین از آبادان به تهران می آمد از جاده منحرف شد و چندین بارمعلق زد و در خارج از جاده متوقف گشت. در این حادثه ۴ نفر کشته شدند. دو تن‌از کشته شدگان رمضان و جهان نام داشتند اما هویت دو نفر دیگر و همچنین ۱۵نفرمجروح کهبه‌بیمارستان شیروخورشید سرخ خرم آباد منتقل شده‌اند، مشخص نشده است.

ریزش تگرگ و باران در قم سیل براه انداخت

در حالي كه هوای شهر های غربی کشور، خراسان، گیلان و مازندران و فلات مرکزی‌ایران به‌سردی‌گرائیده و با پائین آمدن درجه‌هوا، مردم این مناطق از سرما می‌لرزند و به‌پیشواززمستان شتافته‌اند، در مناطق‌جنوبی کشور همچنان مردم باروشن نمودن کولرها و خوابیدن شبها درپشت‌بامها، فصل‌شنا را تمام‌شده نمیدانند وروزها به آب می‌زنند.

در آمل از بعدازظهر روز پنجشنبه بارندگی خفیفی شروع به باریدن کرد که تا صبح دیروز ادامه داشت و دیروز هوای نیمه ابری بر آسمان این‌شهر چهره‌گرفت، درساری هوا نیمه‌ابری بود درحالیکه در بندرپهلوی‌مردم شب جمعه‌را با باران‌پراکنده سرکردند که تا صبح دیروز ادامه داشت.

در چالوس باران همراه با توفان از روز پنجشنبه شروع به ریزش‌کرد که تا صبح جمعه ادامه داشت، در شیراز، رضائیه وتبریز مردم تعطیلات آخر هفته را در هوای آفتابی پائیزی گذراندند، در اصفهان‌دیروز بعدازظهر بارندگی شروع شد.

درحالیکه در شمال کشور اکثر شهرها دارای هوای نیمه ابری و ابری بودند در جنوب کشور، مردم‌شهرهای بندرعباس، آبادان و بندر بوشهر و اهواز در هوای گرم و شرجی تعطیلات آخر هفته را در پناه نسیم‌کولرها سپری کردند.

بعدازظهر دیروز در شهر قم اولین باران‌پائیزی شروع به باریدن کرد و درپی آن توفان شدیدی وزید وپس‌از آن تگرگ بارید و چهره شهر را عوض کرد.

این هوای ناپایدار بمدت نیم ساعت ادامه داشت و بدنبال آن سیلاب درخیابانها جاری شد.

بخاطر پول مرد خارجی را خفه کردند

بعد از ظهر دیروز به‌ماموران پاسگاه ژاندارمری دولت آباد اطلاع داده شد جسد یک‌مرد خارجی در حالیکه‌پارچه‌ای‌محکم به گلویش بسته شده است‌در اتاقکی واقع در یکی‌ازساختمان های پیش ساخته دولت آباد افتاده است. ماموران‌پاسگاه ژاندارمری برای تحقیقات به محل حادثه رفتند و پس از مشاهده جسد جریان را به دادسرای تهران اعلام کردند. قدیمی بازپرس کشیک‌دادسرای تهران برای تحقیقات به محل حادثه رفت.

از محتویات جیب جسدمعلوم شد پاکستانی است. درنزدیکی جسد یك کیف پول خالی افتاده بود. احتمالا قاتل یا قاتلین بخاطر پول اوراکشته‌اند.

از سوی ماموران پاسگاه ژاندارمری دولت‌آباد وبازپرس دادسرای تهران تحقیقات در مورد چگونگی حادثه ادامه دارد.

خبرهای فرهنگی و دانشگاهی

بررسی طرح نظام «کارانه» معلمان در شهرضا

بمنظور بررسی اجرای طرح نظام کارانه‌درشهرستان‌شهرضا گروهی از معاونان مدیران کل و کارشناسان وزارت آموزش وپرورش باصفهان‌شهرضاعزیمت کردند این گروه‌ابتدادراصفهان در جلسه‌ای که باحضور مدیر کل آموزش و پرورش استان اصفهان و روسای‌نواحی ورئیس آموزش‌وپرورش منطقه شهرضا تشکیل شد پیرامون محدودیت های پرسنلی و دیگر تنگناهای موجود در جهت اجرای نظام کارانه و تعیین راه حلهای مطلوب بمذاکره و بررسی پرداختند.

گروه اعزامی که متشکل از معاون امور مالی واداری ومدیر کل امور اداری‌مدیر کل‌بودجه مدیر کل‌دفترحقوقی‌وکارشناسان سازمان مدیریت صنعتی‌سازمان پژوهش ونوسازی‌وزارت‌آموزش و پرورش میباشند فردا به شهرستان‌شهرضاعزیمت‌خواهند کرد تاضمن بازدیدازچندمدرسه مرکز شهر و مدارس‌روستائی و آشنائی بامدیران مدارس و معلمان منطقه افراد ذی‌صلاح‌را برای اجرای طرح کارانه در شهرضا تعیین کنند.

دوره کارآموزی دبیران فیزیك و شیمی

دبیران فیزیك و شیمی سال چهارم متوسطه عمومی تهران در یکدوره کلاس کار آموزی شرکت می‌کنند.این کلاسهااز پانزدهم آبانماه‌روز های‌یکشنبه وچهارشنبه از ساعت ۵ تا ۷ در محل دبیرستان البرزتشکیل میشود. نواحی ۱۹ گانه باید تاروز اول آبان نسبت به معرفی دبیران منطقه به اداره آموزش ضمن‌خدمت‌اقدام‌کنند.

شرکت کنندگان در این کلاس ضمن کار آموزی به بررسی کتابهای‌درسی این‌دوره خواهند پرداخت.

به‌شرکت کنندگان روزانه پانصد ریال‌کمک‌هزینه‌تحصیلی پرداخت خواهد شد.

انتشار جزوه های اصلاحی کتابهای‌درسی

سازمان‌کتابهای درسی‌امسال نشریه هائی حاوی‌نکات‌اصلاحی متن کتابها وتغییروحذف‌مطالب اضافی در اختیار دبیران می‌گذارد.

امروز وزارت آموزش و پرورش اعلام کرد چون انجام پاره‌ای از اصلاحات‌و بازنویسی صحیح‌متن کتابهای درسی‌بعلت محدودیت زمانی امکان پذیر نبود برای آگاهی معلمان دبیرستانها و مدارس راهنمائی نشریه هائی جداگانه چاپ و توزیع شده است که بتدریج دراختیار کلیه‌واحدهای‌آموزشی گذارده میشود و آموزگاران‌از تغییرات لازم در متن کتابهای درسی اطلاع خواهند یافت.

گشایش موزه نوبنیاد کرمان در پیشگاه شهبانو

علیاحضرت شهبانو برای گشایش موزه نوبنیاد کرمانو بازدید از چند طرح بزرگ آموزشی و عمرانی‌این استان پیش از ظهر امروز به کرمان تشریف فرماشدند و درفرودگاه مهرآباد از سوی آقای‌نخست وزیر وبانو آموزگار و چند تن دیگر از مقامات مملکتی بدرقه شدند.

در سفر دو روزه علیاحضرت شهبانو به کرمان وزیرفرهنگ و هنر، وزیر کشور، رئیس دفتر مخصوص علیاحضرت شهبانو، دبیرکل بنیاد شهبانو فرح گروهی‌از استادان‌دانشگاه و هنرمندان، آقای نلسون راکفلر معاون رئیس جمهوری پیشین آمریکاچندتن ازروسای موزه های معروف جهان، گروه کثیری از خبرنگاران داخلی و خارجی معظم‌لها را همراهی میکنند.

گزارش خبرنگار ما حاکی است که موزه نوبنیاد کرمان که‌درپیشگاه علیاحضرت‌شهبانو گشایش می یابد ساختمان و قسمت مهمی از مجموعه‌های هنری آن بوسیله خانواده صنعتی زاده کرمانی هدیه‌شده است. این موزه طی‌چهارماه بوسیله دفتر مخصوص علیاحضرت شهبانو باز سازی شد و یک مرکز فرهنگی‌شامل کتابخانه تالار اجتماعات و کافه‌تریا به آن افزوده شد.

علیاحضرت شهبانو نیز شخصا حدود یکصد اثر هنری مهم باین موزه مرحمت فرموده‌اند.

در موزه کرمان شاهکار هائی از هنرمندان بزرگ جهان و مجموعه کاملی‌از نقاشان‌ایرانی به معرض نمایش گذارده شده است این گزارش حاکی است که علیاحضرت شهبانو پس از تشریف فرمائی به کرمان از نمودار های طرح های‌عمرانی استان در تالار خورشیددیدن میکنند و پس از آن از نمایشگاه صنایع دستی و یخچال‌مویدی مجتمع آموزشی آرشام مورد بازدید معظم‌لها قرار خواهد گرفت.

علیاحضرت شهبانو فردا از پیکره اعلیحضرت‌رضا شاه‌کبیر در میدان ششم بهمن کرمان پرده برداری خواهندکرد و از گنبد جبلیه و کتابخانه کانون پرورش فکری کودکان و نوجوانان دیدن میفرمایند.

ضیاءالحق در تهران

ژنرال‌ضیاءالحق رهبرنظامی پاکستان امروز برای یک دیدارخصوصی کوتاه‌بتهران آمد و ازطرف سفیر پاکستان ومقامات‌وزارت خارجه‌مورد استقبال قرار گرفت. این دومین‌سفر ضیاءالحق‌بتهران در یک ماه اخیر می باشد.

رهبرنظامی پاکستان که‌مدتی پیش‌انتخابات‌عمومی و ایالتی این‌کشور رابه‌مدت نامعلومی بتعویق‌انداخت قبل ازآمدن به‌تهران به کابل رفته بود.

انتظار می رود ضیاء الحق ضمن اقامت‌کوتاه مدت‌خود درتهران بحضور شاهنشاه آریامهر شرفیاب گردد.

گفته می شود رهبر نظامی پاکستان در تهران در باره آخرین تحولات منطقه‌ای و همچنین‌داخلی پاکستان‌تبادل نظرهائی انجام دهد.

۲ وزیر شیلی به‌تهران می‌آیند

سرهیودی کاسترو وزیر دارائی و ربرتوکلی وزیر برنامه ریزی‌شیلی فرداشب‌برای یک دیدار رسمی‌سه روزه‌وارد تهران خواهند شد.

خبرهای کوتاه

یك گردان ایرانی عازم جولان شد

طی آئین ویژه‌ای که‌باحضور استاندارو فرمانده لشکررضائیه برگزار شد یك‌گردان ازلشکر رضائیه برای نظارت و پاسداری صلح بمنطقه جولان‌اعزام شد.در این مراسم‌فرمانده‌لشکررضائیه طی سخنانی با اشاره به اهمیت اعزام نیروهای مسلح‌شاهنشاهی برای نظارت برجداسازی نیرو های متخاصم در منطقه جولان اظهار داشت این پنجمین بار است که افتخار شرکت دراین ماموریت جهانی‌نصیب یگانهای لشگر رضائیه شده است.

کلنگ ساختمان بیمارستان ۴۰۰ تختخوابی کاشان

کاشان ـ خبرنگار اطلاعات: کلنگ ساختمان بیمارستان۴۰۰ تختخوابی کاشان صبح دیروز بوسیله دکتر شیخ‌الاسلام زاده وزیر بهداری‌و بهزیستی بزمین زده شد. این بیمارستان در زمینی بمساحت متجاوز از ۸۰ هزار مترمربع که بوسیله‌یکی از افراد نیکوکار به وزارت بهداری‌وبهزیستی واگذار شده است ساخته می‌شود.

تعداد تختهای‌این‌بیمارستان درآینده به ۶۰۰ تخت خواهد رسید ودر جنب بیمارستان،یك مدرسه پرستاری وخانه های مخصوص پزشکان و کارکنان بیمارستان نیز احداث می شود.

عضو جدید اتاق بازرگانی وصنایع ‌معادن

آقای علی کامدار مدیرعامل کارخانجات‌اسپید بجای‌آقای کاظم خسرو شاهی عضو هیات‌نمایندگان اتاق‌بازرگانی وصنایع ومعادن تهران‌شد.

آقای کامکار در انتخابات دوره فعلی اتاق تهران، از نظر رای نفر چهل و ششم شده بود.

قسمتی از اتوبان بازهم بسته میشود

وزارت راه وترابری امروز اعلام کرد: برای تکمیل‌عملیات ساختمانی پل شهرك اکباتان قسمت‌ابتدائی‌مسیراتوبان‌تهران‌ـ کرج از ساعت ۷صبح ۲۴ مهر ماه (فردا) تاساعت ۱۲ روز ۲۷ مهر ماه بسته است.

بازگشت کاروان حامل هدایای آستانقدس رضوی

کاروان حامل هدایای‌آستان قدس رضوی برای عتبات‌عالیات که از روز سوم مهر ماه از مشهد به عراق عزیمت کرده بود به مشهد بازگشت گزارش سرپرست کاروان حاکی است فرشهای نفیس اهدائی طی‌آئین باشکوهی در حرم‌مطهر حضرت حسین‌بن علی (ع) گسترده‌شدو علاوه برآن دو تخته از قالی ها در حرم مطهر حضرت‌ابوالفضل (ع) و ۱۴ تخته قالی در حرم حر ریاحی ۹ تخته قالی در مسجد ابن‌عروه و ۵ تخته قالی در مسجد کوفه مفروش گردید.

شرفیابی روسای مجلسین

شاهنشاه آریامهر پیش‌از ظهرامروز آقای شریف‌امامی رئیس مجلس سنا و آقای عبدالله ریاضی رئیس مجلس شورایملی و همچنین‌اعضای هیات مدیره مجلسین را در کاخ‌سعدآباد بحضورپذیرفتند دراین‌شرفیابی عرضه‌جوابیه مجلسین به پیشگاه شاهنشاه آریامهر تقدیم شد. شاهنشاه دراین شرفیابی خطاب به روسای مجلسین و اعضای هیات رئیسه دو مجلس فرمودند از آمادگی مجلسین برای انجام‌وظایفی که‌مطابق قانون برعهده آنان است خوشوقت هستم.

متن فرمایشات شاهنشاه‌در شماره آینده منتشر میشود.

ملاقات با وزیر کار

نمایندگان اتحادیه های کارگران شوروی که‌بدعوت سازمان کارگران ایران از کشورمان دیدن‌می‌کنند پیش ازظهرامروز بطور جداگانه با امیر قاسم معینی وزیرکار و امور اجتماعی و حسین قربانی‌نسب رئیس سازمان کارگران‌ایران ملاقات‌کردند.

چایخانه سنتی همدان

بمناسبت سالروز تولدخجسته علیاحضرت شهبانو با حضور داریوش همایون وزیر اطلاعات و جهانگردی و استاندارهمدان چایخانه سنتی همدان واقع در میدان بوعلی این شهرستان گشایش یافت. چایخانه‌مذکور در زمینی به مساحت ۲هزار متر مربع و با هزینه ۱۰میلیون ریال احداث شده است.

جشن ناشنوایان ورزشکار

بمناسبت ۲۲ مهرماه زادروز فرخنده علیاحضرت شهبانوی ایران ریاست عالیه فدراسیون ورزشهای ناشنوایان ایران مجلس جشن باشکوهی‌از ساعت ۱۷ الی ۲۱ روز پنجشنبه ۲۱ مهرماه در محل باشگاه‌ورزشی ناشنوایان برپا گردید در این مجلس که اعضای هیئت رئیسه و قهرمانان ملی با خانواده‌های خود حضور داشتند برنامه های هنری جالبی‌ازطرف ورزشکاران اجرا گردید.

فرزند آیت‌الله فقید بروجردی درگذشت

قم ـ خبرنگار اطلاعات: حضرت حجت‌الاسلام والمسلمین آیت‌اللهزاده حج سید محمد حسن احمدی طباطبایی فرزند ارشد مرحوم حضرت آیت‌الله فقید بروجردی و تولیت مسجد اعظم قم بدنبال سکته مغزی،در سن ۴۹ سالگی درگذشت.

از فقید سعید ۴پسرو ۲دختر بجای مانده که قرار است‌امروز بعد از ظهر ،جنازه آن‌شادروان باشرکت حضرات علمای اعلام‌و روحانیون، مردم و جمعی از اهالی بروجرد و تهران که به قم میایند‌درمسجد اعظم قم‌بخاک سپرده شود.

اطلاعات این‌ضایعه‌را به‌جامعه روحانیون وهمچنین بازماندگان آن فقید سعید تسلیت‌میگوید.

هزار موتوسیکلت مزاحم توقیف شد

موتوسیکلت هائی که دیروز وسیله ماموران‌انتظامی‌راهنمائی ورانندگی واکیپ‌های‌موتورسوار این اداره توقیف شد، در پارکینگ خیابان زنجان واقع‌در خیابان آیزنهاور توقیف است.

بقیه از صفحه‌اول

اخیرا گروهی از موتو ـ سیکلت رانان روز های تعطیل حاشیه بزرگراه ها را میدان تاخت و تاز خود قرار می‌دهند و باعث‌میشوندتا گروهی برای دیدن حرکات نمایشی آنان اتومبیل‌خود رادرحاشیه بزرگ راه ها متوقف کنند که این عمل باعث بروز خطرات زیادی‌برای حرکت سایروسائط نقلیه در بزرگراه های تهران‌می شود.

اینک هزاران موتوسیکلت وسیله ماموران انتظامی راهنمائی و رانندگی توقیف شده است که پس ازانقضای مدت ۶ ماه‌از توقیف‌درخواهد آمد اما اگر مجددا این موتوسیکلت ها باایجاد صدای ناهنجار در خیابان هامشاهده شوند ویابه کار های‌نمایشی دست بزنند شش‌ماه‌دیگرتوقیف خواهند شد.

کارشناسان معتقدند گذشته از موتوسیکلت های نمایشی که صدای ناهنجار از لوله «اگزوست»، خود ایجاد می‌کنند، موتوسیکلت های گازی نیز با حرکت‌از پیاده‌روها‌و محل ها ی‌مخصوص حرکت عابران پیاده عملا خطراتی‌برای جان عابرین پدید میاورند و بهتر است‌که ماموران‌راهنمائی به تخلفات این نوع موتوـ سیکلت های سبک نیز توجه کنند.

انجمن فارغ‌التحصیلان مدرسه عالی پارس

عصر دیروزجمعی ازدانش آموختگان مدرسه عالی پارس در محل این مدرسه اجتماع کردند و پس از تبادل‌نظر۳نفر از بین آنان به عنوان اعضای هیئت مدیره موقت انتخاب شدند تا نسبت به آغازفعالیت های این انجمن اقدامات‌لازم‌را به عمل آورند.

علیزاده در دادگاه دیوان کیفر گفت:

وزیر وقت بمن گفت تنها کاری که نباید بکنیم دزدی است

ساعت ده و ده دقیقه‌صبح امروز ششمین جلسه‌محاکمه صیرفی و علیزاده معاونان پیشین وزارت بازرگانی در شعبه اول دادگاه‌دیوانکیفر بریاست محمود هاشمی‌نژاد تشکیل شد.

در این جلسه رئیس دادگاه بدنباله سئوالات‌خود پرداخت.

رئیس دادگاه ـ بطوریکه در پرونده منعکس است‌روز ۲۷ مرداد ۵۳ قرارداد درازمدت ۱۸ اوت ۱۹۷۴را باآکفیلدنماینده شرکت‌انگلیسی اجرا کرده‌اید و حال آنکه طبق فتوکپی‌گذرنامه مضبوط در پرونده مایکل‌آکفیلد روز ۲۶ مرداد از ایران خارج شده است و آقای مهدوی وزیر وقت بازرگانی هم روز ۲۹ مرداد بشمانامه‌ای‌نوشته بودند مبنی بر عقد قرارداد درازمدت. باتوجه به‌تواریخ مذکور عقدقرارداد درازمدت را در چه زمانی توجیه می کنید؟

علیزاده: همانطور که قبلا عرض کردم درقرارداد درازمدت مذاکرات مقامات مسئول ایرانی در تیرماه ۱۳۵۳ مطابق با ۱۹۷۴شروع شده بود وآخرین‌بار آقایان شمیل و آکفیلد روز ۱۶ اوت به تهران آمدند که تا روز ۱۹ در تهران بودند و روز ۱۸ اوت قرارداد درازمدت با آقای آکفیلد وشمیل‌منعقد میشود. بازرسان‌شاهنشاهی هنگامیکه بازجوئی میکردند به همین مطلب یعنی تاریخ خروج آکفیلد از ایران که در گذرنامه‌اش درج شده و تاریخ امضای قرارداد درازمدت اشاره کردند. من بوسیله تلکسی که به لندن مخابره کردم و از نمایندگان شرکت در اینمورد پرسش کردم که گذرنامه باین‌ترتیب حکایت میکند و این ایراد گرفته شده است. آقای‌شمیل از طرف شرکت‌در ۲۹‌ژانویه ۱۹۷۶ به شرکت معاملات خارجی پاسخ تلکس مرا می دهد و باتوجه به تلکس‌من در مورد تاریخ قرارداد درازمدت توضیح میدهد که آقای ام. جی. ال آکفیلد و تی. ال شمیل جمعه‌چهاردهم اوت ۱۹۷۴ به ایران پرواز کرده بودند. روز ۱۸ اوت قرارداد امضاء شده و تهران را روز دوشنبه ۱۹ اوت ترک کرده‌اند و ملاقات این دونفربرای مذاکرات‌مقدماتی موقعی بوده که از طریق پرواز ۹۲۰ بتهران آمدند یعنی روز دوشنبه ۵ اوت بعدازظهر و روز هشتم اوت به لندن برگشتند. بنابراین بنده با توجه به تلکسی که نمایندگان مزبور در پاسخ تلکس من زدند عرض میکنم که روز ۱۸ اوت قرارداد امضاء شده و آقای آکفیلد در تهران بوده است. آیا در گذرنامه اشتباه شده‌است نمیدانم کارهای این آقایان مرتب و منظم است حتی در تمام موارد مذاکراتشان را صورتجلس مینمایند و عرض میکنم که در پاسخ تلکس من که شرکت تلکس کرده است پرواز فاصله شانزدهم تا نوزدهم را قید نمیکند که با چه شماره‌پرواز به ایران آمده و از ایران خارج شده است و بنظرمی رسد آقایان با هواپیمای خصوصی‌شان به‌تهران آمده‌اند و در فرودگاه‌قسمتی هست که ورود و خروج هواپیماهای اختصاصی را ثبت می‌کند و این موضوع ممکن است در دفاترفرودگاه منعکس شده باشد.

اما در مورداینکه چگونه آقای مهدوی در تاریخ ۲۲ مرداد بمن حکم داده‌اندبرای انعقاد قرارداد، و حال‌آنکه قرارداد درازمدت را در ۲۷ مرداد امضاء کردیم. جریان ازاین قرار بود که پس از اینکه مراسم معرفی تمام‌شد و باتفاق وزیروقت بازرگانی بیرون آمدیم، بمن گفتند که لباسم را درنیاورم واطلاع بده بنمایندگان شرکت برای امضاء قرارداد به هتل‌بیایند بدایشان گفتم که در سر راه منزلم اجازه بدهید لباسم را عوض کنم و بالاخره پس از تعویض لباس به دفتر آقای وزیر رفتم، نمایندگان‌شرکت هم آمدند. در آنجا آقای وزیر چهارچوب قرارداد را بمن دادند که بالاخره‌ظرف آن روز و فردا امضاء شد.

من به ایشان عرض کردم‌که سازمان غله، قند و شکرو نان براساس مناقصه اقدام به انجام معاملات میکند و نمیتوانیم از طریق قرارداد درازمدت اقدام به خریدشکر بنمائیم و این ترتیب یعنی فرم قرارداد در سازمان‌قابل اجرا نیست. ایشان گفتند پس چکار باید بکنیم من به ایشان گفتم حداقل باید بمن حکمی در انجام این‌ماموریت بدهید و ایشان‌در ۲۶مرداد یعنی دو روز بعد از امضای قرارداد نامه را بمن‌نوشتندو بهرحال چون کار انجام‌شده بود حکم هم در تائید انجام کاربود. چون وزیربازرگانی رئیس مجمع عمومی سازمان قند و شکر هم بودند و می توانستند این‌تصمیم رابگیرند و این حکم را بمن بدهند.

رئیس دادگاه ـ اولا اگر هواپیما خصوصی باشدمگر در گذرنامه‌نباید مراتب‌ورود و خروج منعکس‌شود. ثانیا شما مدعی شده‌اید که‌شرکت انگلیسی کارهایش مرتب‌است و تمام کارهارا صورتجلس میکند. آیا شما هم در‌مورد انعقاد قرارداد و گرفتن‌نرخ هاومذاکرات آیاصورتجلس کردید یانه. ثالثا شما که‌بقول خود دستور آقای وزیروقت را در مورد انجام قرارداد برخلاف مقررات سازمان‌قند و شکر میدانستید و مدعی شدید این قرارداد قابل اجرا نیست آیا کتبا مراتب رااعلام نمودید یانه؟

علیزاده: در مورد اینکه چرا مذاکرات را صورتجلس نمیکردیم واینکه نمایندگان شرکت انگلیسی مذاکرات را صورتجلس‌می کردند. صورتجلس به این ترتیب بود که نمایندگانی که برای‌مذاکره می‌آمدند مراتب را فهرست‌وار برای خود یادداشت می‌کردند زیراوقتی که به لندن مراجعت میکرده‌اند باید مقامات‌شرکت بدانند که نمایندگان آنها چه کرده‌اند حال آنکه سیستم کار ما در ایران در مورد قرارداد این بود که آقای وزیر بازرگانی و من اقدام میکردیم و دیگر کسی نبود بجای ما کار را دنبال کند و در مورد مذاکراتمان بهیچوجه صورتجلسی نکردیم. اما در مورد اینکه چرابرخلاف رویه سازمان قند و شکر نسبت به انجام قراردادها بطور قرارداد درازمدت عمل کردیم و من میدانستم که این کار برخلاف است وچرا کتبا به آقای وزیر گزارش نکردم این بود که دروزارت بازرگانی موضوع انجام کار درنظر بود و از تشریفات به دور بودند وهروقت گزارش کتبی میدادم ایشان توجهی نداشتند و انجام کار را در نظر داشتند و بکرات میگفتند تنها کاری که نباید بکنیم دزدی است‌و سیاست دولت هم این بود که تنگناها را ازبین ببرد. در مورد رفت و آمد با هواپیماهای اختصاصی‌مطلب صحیح است و باید ورودو خروج‌مسافرین در گذرنامه درج بشود. حال چطور شده است که در گذرنامه نمایندگان انگلیسی ذکر شده است نمیدانم.

هواپیمائی ملی، برای مسیر تهران ـ کپنهاك بلیط میفروشد

هواپیمائی ملی ایران با انعقاد قراردادی با شرکت هواپیمائی اس‌ـ آ‌ـاس تعدادی از صندلیهای آن شرکت را در مسیر تهران‌ـ کپنهاك دراختیار خود گرفت و باین ترتیب مسافران هما می‌توانند درمسیر تهران‌ـ کپنهاك تهران بلیطهای مسافرت خود را از هواپیمائی ملی خریداری نمایند.

هواپیمائی ملی ایران بهمین منظور با دایر کردن دفتر فروش در کپنهاك فعالیتهای خود را در این منطقه ازاروپا آغاز کرد.

هواپیمائی ملی صندلیهای متعلق بخود را روی پرواز های« اس‌ـآ‌ـاس» طبق‌مقررات سایر خطوط خوددر دفاتر فروش‌هماو آژانسهای‌مسافرتی در اختیار مسافران قرار میدهد.

شرکت هواپیمائی‌اس‌ـ آ‌ـ اس هر هفته ۲ پرواز در روزهای دوشنبه و پنجشنبه بطور مستقیم از تهران به کپنهاك انجام‌میدهد که ساعت حرکت از تهران۷و ۴۰ دقیقه صبح و ورود بکپنهاک صبح همان روز بوقت محلی خواهد بود

پرواز های برگشت روزهای یکشنبه و چهارشنبه خواهد بود

ساعت حرکت‌ازکپنهاک ۱۱و ۲۰ دقیقه‌صبح و ورود بتهران۱۹و ۲۰دقیقه همان روز خواهد بود.

صندلیهای متعلق به هما در پروازهای اس‌ـآ‌ـاس درمسیر تهران‌ـ کپنهاك تهران باآغاز پرواز های هواپیمائی ملی به کپنهاك همشان در اختیار مسافران هما خواهد بود.

قمه‌کش معروف دستگیر شد

کیوان کیوانفر

یك قمه‌کش معروف تهران که مدتها فراری‌بود روزگذشته در خانه‌ای واقع در شمیران نو بادو نفر از همکارانش دستگیر شد. کیوان کیوانفر ازمدتها قبل تحت تعقیب ماموین‌شعبه یك اداره آگاهی بود. او به اتفاق چند نفراز دوستانش‌متهم به‌قمه‌کشی و باجگیری و مجروح کردن یکی از دوستان خود هستند.

کیوانفر قبلا نیز باتهام‌قمه کشی و باجگیری ۶ ماه در زندان بود. بمحض آزادشدن‌از زندان مجددا کار خود را ازسر گرفت‌و باشکایات افرادمختلف ماموین درصدد دستگیری او برآمدند. کیوانفر که‌ازتعقیب ماموین آگاه شده بود مرتب خودرا مخفی نگه میداشت و آخرین بار به‌تفاق حسین ایزدی که‌از دزدان سابقه‌دار و داود نوروزی که اونیز متهم بقمه کشی است در خانه‌ای واقع در شمیران نو مخفی‌شده بود.

در سمینار خدمات شهری و رفاه و پاکسازی پایتخت

چهره تهران...

در جنوب تهران ۳۲۰ خیابان بدون اسفالت وجود دارد.

به ابتکار کمیته خدمات شهری انجمن شهر در روزهای ۱۹ـ۲۰ مهر، سمینار خدمات شهری و رفاه و پاکسازی پایتخت در باشگاه شهرداری تشکیل شد، در این سمینار گروهی از مسئولان اداری و اجرایی پایتخت نمایندگان انجمن شهر، متخصصان و کارشناسان مسائل مختلف شهری شرکت کرده بودند.

سمینار وسیله تیمسار رشید نادرخانی رئیس انجمن شهر افتتاح شد، و سپس شهردار پایتخت در چند کلمه اظهار امیدواری کرد که سمینار بتواند راه حل‌هایی برای مشکلات جامعه پایتخت ارائه کند. سمینار صبح روز پنجشنبه با همکاری دانش آموزان، نمایندگان انجمن شهر، گروهی از بانوان داوطلب و مسئولان شهرداری، در مناطق ۴-۶-۸-۹-۱۲ شهرداری در جهت پاکسازی محیط زیست برنامه هایی اجرا کرد.

قطعنامه سمینار نیز در اطلاعات روز پنجشنبه چاپ شده است، اما از آنجا که سخنان عنوان شده در سمینار و راه حل های ارائه شده دران میتواند برای ماموران شهرداری، سازمان حفاظت محیط زیست، اتاق اصناف و سازمانهای دیگر رهنمود و ارشاد کننده باشد تلاش کرده‌ایم تا فشرده‌ای از نظرات شرکت کنندگان در سمینار را گرداوریم:

تراکم جمعیت، مهاجرت فزاینده روستائیان، اختلاف فکری سطوح مختلف جامعه پایتخت، خیابانهای تنگ و کم عرض، آلودگی هوا، دود گازوئیل، فقدان وسایل نقلیه مدرن و سریع السیر، نارسائی های بهداشتی، بیحالی و نداشتن آموزش بعضی از قشرهای اجتماعی، احساس عدم مسئولیت گروه زیادی از مسئولان خدمات شهری، بی اعتقادی ماموران دولت در جلب مشارکت مردم، همه اینها سبب شده که تهران یکی از کثیف‌ترین شهرهای دنیا لقب بگیرد، در حالیکه میتواند با اندک تلاش و کوشش انرا بصورت یکی از تمیز ترین و بهترین شهر ها در اورد

دکتر محمد رضا عاملی تهرانی در سمینار خیلی صریح به این مساله اشاره میکند:

رسم شهرداران گذشته بر این بوده که هر وقت مردم خواسته‌اند در کارهای آبادانی و عمران و در کارهای رفاهی و خدماتی شهر، مشارکت کنند، هر وقت خواسته‌اند در مسائل شهری اظهار نظر کنند، ناگهان ماموران اجرائی در مقابل آنها قد علم کرده‌اند و گفته‌اند «فضولی موقوف! مردم حق دخالت در کارها را ندارند، همین مساله، شاید بزرگترین عامل بی اعتقادی مردم در مشارکت با دولت باشد اما مردم باید بدانند که حالا وضع عوض شده، وبسیاری از مسئولان اداری واجرایی مملکت بدنبال مشارکت مردم دریافت نظرات وپیشنهادهای آنها در مسائل مختلف هستند.

لیلی سمیعی رئیس سمینار میگوید: اختلافات ومشکلات مردم شهر تهران. بارها گفته شده است، اما از آنجایی که در عنوان این مطالب. نوعی پراکندگی وجود داشت وکار تصمیم گیری را برای مسئولان مشکل میساخت کمیته خدمات شهری تصمیم گرفت که همه این مشکلات را با حضور مسئولان، کارشناسان ومتخصصان مسائل مختلف در سمینار خدمات شهری به گفت وشنود بگذارد تا مسئولان علل نارسایی‌ها را بیان کنند ومتخصصان وکارشناسان هم مسائل را ریشه یابی کنند، موشکافی کنند وبرای انها راه حل های مناسبی ارائه دهند.

تنها برگزاری سمینار کافی نیست

لیلی سمیعی میگوید. تنها ارائه راه حل. مشکل گشای نارسایی‌ها و تنگناها نخواهد بود، بلکه پیدایی «احساس مسئولیت وقبول مسئولیت» در ماموران بخش عمومی است که میتواند این سمینارها را کار ساز کند.

گروه زیادی از مسئولان خدماتی شهری، وجود هزاران فروشگاه صنفی وبیقیدی اصناف را در نظافت وبهداشت، بد شکل میسازد بلکه ضایعات فراوانی هم دارد.

قاسم مستعلی میگوید: همه ماقبول داریم که در امد بار فروشان در میدان تهران، فوق العاده زیاد و چشمگیر است، وقتی که ما میگوئیم بخش خصوصی باید کار های عمران و ابادانی و در امور رفاهی مشارکت کند، به معنای ان نیست که فقط حرفها و نظرات گفته شود، بلکه این معنی را میدهد که باید بخش خصوصی گاهی، قسمت کوچکی از در آمد هایش را هم در راه بهسازی، و پاکسازی محیط

هر وقت مردم خواسته‌اند درکارهای شهری با مسئولان مشارکت کنند، مسئولان گفته‌اند: فضولی موقوف!

عامل بزرگ «کثیف بودن» شهر میدانند یکی از همین مسئولان در سمینار گفت «تهران پاکیزه ترین وزیباترین شهرهای دنیا است، اما بعد از ساعت ۸ صبح، تدریجا چهره اش عوض میشود، چون اصناف وپیشه وران بی هیچ قید وملاحظه‌ای نهرها وپیاده روها را بصورت اشغال دائی یا زباله دانی در میاورند»

اما رسول رحیمی رئیس اتاق اصناف میگوید:

برای پاکیزگی محیط زیست. تهران به چند میدان تره بار در اطراف شهر نیاز دارد، چون وجود یک میدان تره بار قدیمی و فرسوده نه تنها قسمتهائی از شهر را کثیف و زیست خرج کند،

چرا اتاق اصناف این مساله را به بار فروشان میدان تفهیم نمیکند و به انها اموزش نمیدهد که این شهر، این میدان مال انها است. انها در این میدان و در این شهر زندگی میکنند از این میدان و از شهر ارتزاق میکنند، پس باید خودشان هم در پاکسازی و حفظ محیط زیست شهر یعنی دستکم در همان میدان که محیط زندگی انها است مشارکت و دخالت کنند.

شاید بعضی از مسئولان مثل مدیر کل خدمات شهری شهر داری تهران را تمیز ترین شهر دنیا بداند اما مردم نظرات دیگری دارند چرا که اگر تهران، همین چیز ها است که عامل کثیفی شهر و عامل عدم مشارکت مردم در کار های شهر داری است باید مردم در پاکسازی محیط زیست مشارکت کنند، اما دولت و شهر تمیز بود دلیلی برای تشکیل این سمینار های «پاکسازی محیط زیست» وجود نداشت.

تهران کثیف‌ترین شهر جهان است

حسین قربانی نسب نماینده مجلس شورای ملی و رئیس سازمان کارگران ایران در سمینار پاکسازی محیط زیست میگوید: تا انجا که به یاد دارم سازمان حفاظت محیط زیست، فقط از یک تابلوی بزرگ و یک ساختمان قشنگ و زیبا تشکیل شده اما این سازمان تاکنون، کمتر قدمی برای پاکسازی و حفظ محیط زیست برداشته است.

بنظر من و به اعتقاد گروه زیادی از مردم پایتخت که قلب کشور ایران است یکی از کثیفترین شهر های جهان است، چرا اینطور شده، بدلیل ان است که تاکنون شهر داری همه تلاش خود را در شمال تهران بکار گرفته و در نتیجه جنوب و شرق و غرب تهران به شکل کثیف و بدقواره‌ای در آمده است.

حسین قربانی نسب اضافه میکند: مثلا در حالیکه یک پنجم جمعیت تهران یعنی نزدیک به یک میلیون نفر فقط در منطقه چهار شهر داری زندگی میکنند، بین بودجه عمرانی این منطقه و مناطق شمالی شهر تفاوت فاحش دیده میشود مثلا در شمال شهر بمحض آنکه اسفالت خیابان لکه‌ای می بیند بلافاصله روکش میشود اما در همین منطقه ۴ شهر داری سیصد و بیست خیابان بدون اسفالت وجود دارد چرا این خاصه خرجی ها این تبعیض ها را برای شمال و جنوب شهر ما اعمال میکنند، همه انها معتقد بودند که جنوب تهران، یکی از کثیف ترین نقاط دنیا است دو سه نفر از سخنرانان سیمنار هم تاکید میکردند که چون شهر داری در انجام تکالیفش نسبت به جنوب

شهرری، مثل توپ فوتبال شده!

شهر تهران کوتاهی کرده حال وظیفه سازمان بهسازی و عمران جنوب است که گذشته را جبران کند.

تقویت سیستم عدم تمرکز

دکتر حیدرقلی عمرانی مدیر عامل سازمان بهسازی و

سازمان بهسازی و عمران جنوب، مدعی العموم مردم جنوب شهر است

عمران جنوب میگوید:

یکی از ابهامات این سیمنار این است که فکر میکنند با تشکیل سازمان بهسازی و عمران جنوب، شهر داری دیگری در جوار شهر داری پایتخت ایجاد شده است، در حالیکه چنین مساله‌ای بهیچوجه مطرح نیست، امروزه سیستم اداری ما اجازه نمیدهد که دوباره کاری ها صورت بگیرد و در نتیجه هیچ سازمانی هم تشکیل نخواهد شد که کار سازمان های دیگر را بعهده بگیرد.

دکتر عمرانی سپس گفت: شهرداری تهران باید بداند که یک شهر ۴/۵ میلیونی را باسیستم فکری گذشته یعنی باسیستم «تمرکز و مرکزیت» نمیتوانیم اداره کنیم باید این سیستم مرکزیت را به شکلی تعدیل کنیم تاشهرداری بتواند بسیاری از وظایف‌اش را بصورت پروژه ها و طرح های منفک و مجزا از سیستم روزمره اداری. بمرحله اجراء در اورد و از انجام این کارهم هیچگونه نگرانی نداشته باشد

جنوب پایتخت به خیابان اسفالته احتیاج دارد، عده‌ای از مردم بدنبال آب لوله کشی هستند وجود نهر فیروزآباد باعث آزارساکنان اطراف ان شده است، امکانات آموزشی مناطق جنوبی، فوق‌العاده کم است، جنوب پایتخت به خیلی چیزها احتیاج دارد.

حریری طلوع نایب رئیس انجمن شهر در سمینار گفت: چند روز قبل به اتفاق گروهی از مسئولان به جنوب شهررفته بودیم، فضای یکی از خیابان ها بقدری ناراحت کننده بود که من نتوانستم تنفس کنم، باید بدانیم که هیچ کاری را هیچ سازمانی نمیتواند به تنهایی انجام بدهد، من معتقدم شهرداری و سازمان های دیگر باید اولویت ها را در نظر بگیرند و سپس با مشارکت مردم مشکلات را حل کنند.

دهقان نژاد نماینده مجلس شورایملی میگوید: قبلا شهری مستقل بود ولی حالا جزء مناطق دوازده گانه شهرداری تهران در آمده، بنابر این شهرداری نسبت به پاکسازی شهری وظایفی را بعهده گرفته است.

متاسفانه باید بگویم که همه فاضلاب تهران بطرف شهرری سرازیر میشود. همین نهر فیروز آباد که تاحالا عده‌ای را قربانی گرفته مرکز شیوع انواع میکروبها و بیماریها شده است و معلوم نیست چرا نسبت به پوشاندن آن اقدام نمی کنند. اصولا شهرری مثل توپ فوتبالی شده که سازمان های دولتی مرتبا بین خودشان پاس میدهند.

خانم بهاریکی دیگر از شرکت کنندگان در سیمنارگفت: مردم به شهرداری اعتقاد ندارند چه باید بکنیم که این اعتقاد پیداشود بنظرمن با حرف کاری ساخته نیست باید در عمل بمردم نشان داد که شهرداری خدمتگزار آنهاست.

خانم بهار سپس گفت مردم آموزش ندارند، بنظر من باید این اموزش در گردهم آیی های مناطق شهر. صورت بگیرد مثلا هرهفته در «خانه معلم» مناطق مختلف تهران یادرمسجدها ومدارس، بمردم آموزش بدهیم که وظیفه انها در پاکسازی محیط زیست چیست؟

قایقرانی
در دنیای خرم
KHORRAM WORLD
کیلومتر ٤ اتوبان تهران کرج
تلفن ۱۲-۹٤۱۷۱۱

تکنوگاز
به آشپزخانه شما جلوه دیگری میدهد

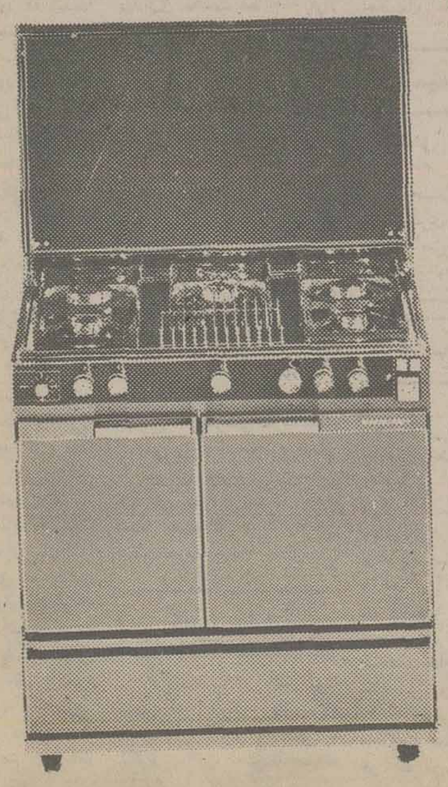

- تکنوگاز . . . مجهز به زمان سنج و چراغ کنترل
- تکنوگاز . . . با بدنهٔ استنلس استیل و لعابی با درهای کریستال
- تکنوگاز با فر بزرگ و محفظهٔ مخصوص برای گرم نگهداشتن غذا
- تکنوگاز . . . مجهز به فندک الکتریکی برای روشن کردن هر شعله
- تکنوگاز . . . با پایه‌های قابل تنظیم و متحرک برای جابجا شدن آسان .

مدلهای مختلف تکنوگاز را هر سلیقه‌ای می‌پسندد

تکنوگاز مجلل ترین اجاق گاز دنیا
TECNOGAS
ساخت ایتالیا

نماینده انحصاری و نمایشگاه : شرکت رویال الکتریک ، خیابان سپهبد زاهدی ، شماره ۳۹ ، تلفن ۸۳۳۲۹۲

استخدام لیسانسیه اداری

شرکت سهامی تولید و انتقال نیروی برق ایران (توانیر) بمنظور تکمیل کادر اداری خود به تعدادی لیسانسیه اقتصاد بازرگانی یاعلوم اداری (مرد) نیازمند است که از طریق مصاحبه انتخاب و استخدام مینماید، داوطلبین واجد شرایط میتوانند جهت کسب اطلاعات بیشتر و ثبت نام حداکثر تا آخر وقت اداری روز - چهارشنبه ۲۵۳۶/۷/۲۷ باهمراه داشتن شناسنامه و پنج قطعه عکس به امور کارکنان این شرکت واقع در تهران - میدان ونک خیابان برزیل مراجعه نمایند. ی

م الف ۱۶۸۵۹

اطلاعات
بنیانگذار: شادروان عباس مسعودی
صاحب امتیاز و مدیر: فرهاد مسعودی
سردبیر: حسین بنی احمد
سال پنجاه و دوم
محل اداره: خیابان خیام. ساختمان اطلاعات
تلکس ۲۱۲۳۳۶ ـ تلگرافی: اطلاعات. تهران.
تلفن ۳۲۸۱

سخن روز

نظافت شهر

برنامه جمع آوری زباله و نظافت شهر که از روز شانزدهم مهر درتهران بموقع اجراء گذارده شد از توفیق چشمگیری برخوردار بوده است و بهمین جهت، گروهی از خوانندگان عزیز ما توصیه و تکلیف کرده اند که «اطلاعات» مراتب امتنان و تشکر مردم پایتخت را منعکس کند.

این وظیفه را ما تقبل میکنیم بخاطر اینکه روزنامه اگر معایب را بنویسید ولی کارهای مثبت را نادیده بگیرد علاوه براینکه منصفانه نیست، موجب یاس مسئولان و مجریان امور میشود. درجامعه باید اصل تنقید و تشویق هردو برقرارباشد تا همانطور که انتقاد موجبات تنبیه و توجه مراجع مسئول را فراهم میسازد از طریق تشویق هم انها مطمئن شوند که مردم به خدمتشان توجه دارند و حق زحماتشان محفوظ است.

«اطلاعات» دراین اواخر بارها به وضع ناخوشایند شهرتهران که زباله از سروکول ان بالا میرفت اشاره کرده بود، چه درستونهای نامه ها و شکوائیه های مردم وچه درمقالات اجتماعی روزنامه، ما بارها نوشته بودیم که وضع جمع اوری زباله درشهرتهران وضع زننده و غیرقابل تحملی پیدا کرده است. کاربه جایی رسیده بود که حتی درخیابان های اصلی شهر، نقطه به نقطه انبوهی اززباله رویهم انباشته میشد و بوی تعفن آن فضا را پر میکرد، کوچه ها و گذرها و معابرفرعی که جای خودداشتند.

تهران بعلت هوای خشک و محصور بودن مابین چند رشته کوه که مانع از کوران و ورزش منظم باد میشود، بطورعادی فاقد لطافت هواست و پیوسته چتری از دود و غبارمتراکم را بالای سران میتوان مشاهده کرد. حال اگر خود ما هم درتمیز نگهداشتن شهر تعلل کنیم انوقت شهری خواهیم داشت گندالود و متعفن و خفقان اور.

چند سال پیش، شهرداری تهران یک رشته برنامه های اساسی درمورد ایجاد سیستم مدرن و کاملا پیشرفته‌یی درمورد جمع اوری زباله و تبدیل ان به کود وعده داد ولی نه فقط از ان برنامه خبری نشد، حتی همان نظافت معمولی و جمع اوری سنتی زباله هم به صورت نامطبوعی درامد که مدتها مردم را عذاب میداد و منظره کریهی به شهر می بخشید.

اقداماتی که درطول یک هفته اخیر انجام گرفته و تهران را از ان وضع نجات بخشیده، درعین حال دلیل روشنی است براینکه سازمانها اگر بخواهند کاری انجام دهند با وسایل ناقص و ابتدایی هم توفیق پیدا میکنند و بمحض انکه انها یک قدم پیش بگذارند مردم دو قدم جلو میگذارند.

بهرحال، مردم از بابت برنامه اخیرنظافت شهر متشکرند و امیدوارند که شهرداری با همین جدیت و پشتکار درادامه این برنامه اهتمام کند.

داستان فیل وانگور

علی اکبر کسمایی

راه همواره است و زیرش دامها
قحط معنی در میان نامها
لفظها و نامها چون دامهاست
لفظ شیرین ریگ آب عمر ماست
آن یکی ریگی که جوشید آب از و
سخت کمیا بست، رو آنرا بجو

استاد کاظم ودیعی که مردی اهل قلم بشمار میرود و اینک چندی است که بیش از ادب به سیاست می پردازد، در یکی از این گرد هم آییهای حزبی یا باصطلاح امروزی: همایشهای سیاسی، سخنی گفت که که هر چند از لحاظ لفظ کوتاه بود ولی معنای دور و درازی در بر داشت، او گفت: برای انکه رستاخیز ایران فراگیر همه مردم باشد، باید به یک زبان مشترک قابل فهم برای همهء طبقات، دست یافت.

گهگاه از گردانندگان دستگاه نیز اشاره هایی دیده و شنیده میشود که باید کاری کرد که همهء مردم در امور سیاسی کشور شان ـ که سرنوشت خودشان و هرکس بقدر حق و فهم خود در آن اظهار عقیده و ابراز علاقه کند.

راستی را که دموکراسی و حکومت مردم بر مردم، بتوسط مردم و برای مردم، جز از این راه یعنی از طریق علاقهء مردم بسرنوشت سیاسیشان و دخالت مردم در تعیین این سرنوشت، میسر نیست ولی خود این معنی چگونه حاصل میشود؟

اینجاست که پای سیاست دولت و چگونگی روش حکومت بمیان میاید که ازادی و اگاهی ملت برای دخالت در سرنوشت سیاسی‌اش بمیزان زیادی بستگی به ان دارد، و ان زبان مشترک قابل فهم برای همهء طبقات در گفت و شنود های سیاسی ـ که دکتر کاظم ودیعی بفقدان آن و لزوم ایجاد آن اشاره کرد ـ یکی از دستاویز های همین ازادی و اگاهی ملت برای دخالت در سرنوشت سیاسی‌اش بشمار میاید.

... و اما درباره سیاست دولت و چگونگی روش حکومت: از آن روزگار که افلاطون گفت تنها خرد باید راهبر دولت باشد، اندیشه ادمی به چیزی سوای خرد که دولت بتواند برای وجود خود و قوانین خود و سیاست خود بدان دست اویزد، هنوز راه نبرده است.

نیروی عقل و خرد در همه زمینه ها جلوه کرده است: در زمینه علوم مطلق، این عقل بود که انسان را از عصر حجر به دوران ذره و فضا رسانید. در زمینهء اخلاق، دیدگاه کلی و برداشت عمومی فیلسوفان از اخلاق طبیعی و اخلاق عقلی، چندان متفاوت نیست، حتی فیلسوفان دین، بویژه در بینشهای امروزین که میکوشند میان دانش و دین اشتی دهند، با همهء باور های اسمانی و پندار های روحانی، باز هم به نیروی عقل پای بتداند بدیهی است که مقصود از عقل در اینجا بقول مولوی: عقل دوربین مال اندیش و نیکخواه است نه عقل نزدیک بین حسابگر عدد اندیش که بد خواهیهای حسابشده را در راه رسیدن بمقصود از راههای زهر آلود، کم و بیش تجویز میکند. در این مورد، تنها اشاره‌یی به مساله نیک و بد عقلی که در فلسفه مسیحی غرب به چیرگی حکم عقل انجامید و در فلسفهء اسلامی شرق، ماجرای جالب اختلاف میان اشاعره و معتزله را پدید اورد، کافی است. در زمینه قانون نیز نظریه قانون طبیعی یا عقلی را فلاسفه قانون، سنگپایهء بنای دولت و قوانین موضوعه میدانند.

سیادت قانون در واقع چیزی جز سیادت عقل نیست: عقلی که میان نیک و بد نهائی فرق می نهد نه نیک و بد انی. ژرف ترین و دیرینه ترین اندیشه ها دربارهء قانون، تنها بر پایه خرد و فرمان خرد استوار است.

مسئله مورد بحث امروز و مشکل کنونی ما شناخت آن راهی است که عقل و خرد در این مرحله دشوار از زندگی این روزگار، فرا راه ایرانی می نهد، در این مشکل بزرگ، مسئولیت بزرگ در درجه اول نه متوجه دولت بلکه متوجه متفکران ایران ودست اندر کاران سیاست وامور اجتماعی وعمومی است.

این یک مسئولیت خطیر ملی واخلاقی است که نمیتوان از آن شانه تهی کرد وبهیچ عذر وبهانه ودر هیچ یک از شرایط واحوال نیز نمیتوان انرا بعهده فرد ایرانی وهموطن عادی نهاد.

اگر در ما بی تفاوتی سیاسی ونوعی بیعلاقگی وعدم مشارکت در امور اجتماعی وعمومی که در نهایت امر، مربوط بزندگی خودمان نیز هست، پدید امده است، ناشی از بی بهرگی وناگاهی گروهی، ودلزدگی وبیزاری گروهی دیگر نسبت به این امور است ودر این ناگاهی ودلزدگی هر دو گروه، متفکران ومعلمان ودست اندرکاران امور معنوی واخلاقی کشور بویژه نویسندگان وشاعران وحتی هنرمندان نیز از مسئولیت مبری نیستند.

اگر در امور سیاسی وحیاتی کشور، هنوز زبان مشترک همه فهم پیدا نکرده ایم وبقول مولوی «یک اندیش» نشده ایم، پیش از انکه در صدد ایجاد چنین زبانی ـ بفرض امکان آن در شرایط و احوال کنونی ـ برایم، نخست باید بدانیم که پیش از زبان باید اندیشه داشت زیرا زبان ظرف اندیشه است وظرف تهی حاصلی ندارد هر چند زبان بنوبه خود اندیشه زا نیز هست و تا زبان روشن ودرست نداشته باشیم، اندیشه روشن ودرست نمیتوان داشت، اما اندیشه سیاسی در ایران امروز با دشواریهایی روبروست که نخستین ان راهیابی به واقعیت یا حقیقت است.

برحقیقت سیاسی، مانند هر حقیقت در هرگونه زمینه انسانی، تنها با تمایل دستیابی به ان نمیتوان راه یافت. حتی با تلاش وکوشش در این راه نیز دشوار می‌توان بمقصود رسید زیرا حقیقت ـ بویژه حقیقت سیاسی ـ مانند سایه، از جوینده خود می گریزد حتی اگر شخص در جستجوی ان به اسنادی دست یابد و مراجع ومنابع بسیاری را هفته‌ها وماهها مطالعه کند.

دستیابی به یک عقیده سالم سیاسی، نیازمند آگاهیهای بسیار در زمینه تاریخ وفلسفه واقتصاد وجامعه شناسی وروانشناسی فردی واجتماعی است واز همه بالاتر اینکه باید با دل آگاهی وروشن بینی ویژه‌یی از طبیعت ادمی آگاه بود... از این گذشته باید امار دقیق ودرست در دست داشت. بعبارت دیگر: شناخت سیاسی نیازمند چیزهایی است که یک فرد بتنهایی نمیتواند بر همه انها دست یابد. حتی با وجود مراکز متعدد مطالعات سیاسی واستراتژیک ورشته های گوناگون تخصص در علوم سیاسی، هنوز هم بسیاری از حقایق سیاسی، ناشناخته مانده است وشناسایی انها نیازمند کوشش وتلاش باز هم بیشتری است.

شاخه های هر علم هرروز گسترده‌تر وبارورتر میشود. مثلا در علم پزشکی متخصصان بسیاری هستند که اعتراف دارند بیرون از رشته تخصصی خود چیزی نمیدانند وحتی در مورد نوشناسیهایی که در رشته تخصصی خود انها پیوسته رخ میدهد، گهگاه اظهار بی اطلاعی میکنند.

اما در زمینه سیاست که دانشی پیچیده وسیال است، کسانی را می‌بینیم که ادعا دارند بتنهایی برهمه خفایا واسرار سیاسی چیرگی دارند واز همه زیر وبمها اگاهند ونتیجه انستکه اگر پزشکی از پیشرفتهای تازه رشته تخصصی خود اگاه نباشد، ممکن است جان فردی در دستش بخطر افتد واخرین علاج یا داروی شفا بخش بیماری او را نشناسد ولی سیاستمدارانی که در پندارهای واهی وغرور سیاسی و ناآگاهیهای اجتماعی خود غوطه میخورند، جان جامعه‌یی را بخطر می‌اندازند.

هنگامی که اندیشه یا اعتقاد سیاسی، نخستین دشواری راه خود را که شناخت حقیقت یا واقعیت است چاره کرد، بی درنگ با دشواری دیگری روبرو میشود که بیان حقیقت وتعبیر از واقعیتی است که بدان دست یافته است انهم در جهانی که نیروها واندیشه های متضاد، پیوسته با هم در پیکارند وبسیاری از انها جز قلب حقایق وواورونه جلوه دادن واقعیت، کار دیگری ندارند، بویژه در جوامعی که کلمات از معانی راستین انها تهی گشته وبسیاری از لغات در دست تبلیغات ساییده شده اهنگ ادبی وتاثیر معنوی خود را از دست داده اند...

در چنین جهانی وچنین جامعه یی، پیدا کردن زبان سالمی برای بیان حقیقت که همه کس‌فهم باشد ودر همه اذهان تاثیر کند وزبان مشترکی برای اندیشه های سیاسی پدید اورد کار بسیاردشواری است وحقیقت یاواقعیت وباری: موضوع ومضمون سیاسی، به فیلی که در داستان مولوی مورد معاینه کوران بود وهر نابینا، او را لمس عضوی از اعضایش شناسایی میکرد، شباهت پیدا میکند ویا داستان ان چهار تن ترک وتازی و یونانی وایرانی پیش میاید که بقول مولوی از راز نامها غافل بودند وهر یک انگور را تنها بزبان خود می‌شناخت:

چهار کس را داد مردی یک درم
آن یکی گفت این به انگوری دهم
آن یکی دیگر عرب بد، گفت:لا
من «عنب» خواهم نه انگور ای دغا
آن یکی کز ترک بد، گفت ای کزم
من نمی‌خواهم عنب، خواهم «ازم»
آن یکی رومی بگفت این قیل را
ترک کن، خواهیم «استافیل» را
در تنازع آن نفر جنگی شدند
که زسر نامها غافل بدند
مشت برهم میزدند از ابلهی
پربدند از جهل وزدانش تهی
صاحب سری شناسای زبان
گربدی آنجا، بدادی صلحشان
از دفتر دوم مثنوی

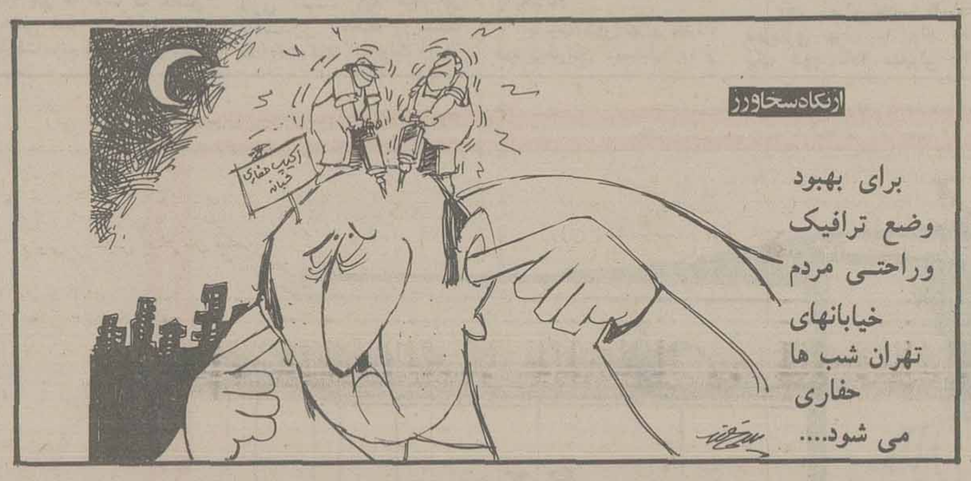

چهل سال قبل...

حادثه اسف آور در مسابقات اسب دوانی

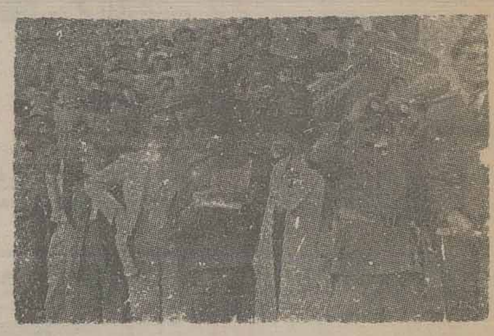

گروهی از تماشاچیان مسابقه اسب‌دوانی در میدان جلالیه

بعد از ظهر دیروز مسابقه اسب دوانی در حضور والاحضرت همایون ولایتعهد در اسپریس جلالیه انجام گردید. عده‌ای از اقایان وزراء و امراء و افسران ارشد و محترمین با خانمهایشان سراسر جایگاه مخصوص را اشغال کرده بودند. پیش از اغاز مسابقه گروه انبوهی گرداگرد محوطه‌ای که اسبها را در انجا یمعرض دید میگذارند گرد امده انها را برای شرط بندی انتخاب میکردند. جمعی از روی خبرگی و گروهی فقط از نظر حسن سابقه اسب و برخی دیگر تنها از روی تصادف اسبی را انتخاب کرده برای خرید بلیط ان به باجه‌های بلیط فروشی هجوم میکردند.

در دوره اول مسابقات «مسافت هزار متری» اسب نیازی متعلق به اقای خداقلی اقا اول شد و ۱۵۰۰ ریال جایزه گرفت. اسب ناصر متعلق به اقای عطاء و اسب خوشگل متعلق به اقای اقا کشی بترتیب دوم و سوم شدند. در دوره دوم «مسافت هزار متری» پانزده اسب شرکت داشتند که از میان انها اسب اتیلا متعلق به اقای خسرو افخمی اول شد اسب ارام متعلق به اقای عرب شیبانی و اسب پلنگ متعلق به سرکار سروان مظهری دوم و سوم شدند.

در اغاز دوره سوم «مسافت دو هزار متری» واقعه اسف اوری روی داد. هنگامی که اغازگر با شیپور مخصوص فرمان حرکت را اعلام داشت اسب ترکمنی «حسن سقاز» که گروه زیادی بر روی ان شرط بندی کرده بودند ناگهان در غلتیده خود و سوارش «خداقلی اقا» در زیر سم اسبها افتادند. این حادثه نابهنگام عموم تماشاچیان را متاثر ساخت بلافاصله سوار را در اتومبیل مخصوص بهداری تحت معالجه قرار داده نعش اسب را هم از میدان بیرون بردند.

در این موقع اسبهای دیگر از راه رسیده اسبهای برنده بترتیب زیر اعلام شدند: اسب کبوتر متعلق به سرکار سرهنگ دوم غلامحسین افخمی اول، اسب شدید متعلق به تیمسار سرلشگر شقاقی دوم و اسب ضحاک متعلق به سرکار سروان عباس حشیمتی سوم، در دوره چهارم و اخرین قسمت مسابقه جایزه اول را اسب عقاب متعلق به سرکار سرهنگ افخمی ربود. اسب ثریا متعلق به سرکار سرگرد ارسلان شمسی دوم و اسب ناامید متعلق به سرکار سرگرد حسن امینی سوم شدند.

ضمیمه استینافی

طبق قانون تقسیمات کشور مصوب دی ماه ۱۳۱۶ و بر حسب دستور وزارت دادگستری بخش سیمیرم از حوزه استینافی اصفهان منتزع و به حوزه استینافی فارس ضمیمه گردیده است.

وضع مشمولین

از طرف وزارت دادگستری طی بخشنامه‌ای به روسای عدلیه و صلحیه‌های ولایات و ادارات و محاکم مرکز اعلام شده است مشمولینی که تا کنون غایب بوده بخدمت حاضر نشده‌اند و همچنین سربازان وظیفه که از خدمت فراری هستند در صورتی که تا ۲۹ اذر ماه شخصا حاضر و خود را به مناطق و حوزه‌های نظام وظیفه معرفی کنند از هر گونه مجازات معاف خواهند بود و هر گاه در ظرف مدت مزبور حاضر نشده و دستگیر شدند بر طبق فصل نوزدهم قانون نظام وظیفه مجازات خواهند شد لازم است رؤسای مربوطه مفاد فوق را به کلیه اعضاء اعم از قضائی و اداری و مستخدم جزء گوشزد نموده تا آگهی اداره نظام وظیفه بموقع اجراء گذارده شود. ضمنا خاطر نشان میشود به مستخدمین مشمول که برگه معافی یا مرخصی نامه در دست دارند اخطار نمائید که تا ۱۵ مهر ماه وضعیت سربازی خود را روشن نموده پس از اخذ ورقه معافیت یا مرخصی بفوریت دو نسخه رونوشت مصدق شده ارسال دارند.

تغییر نام خانوادگی

با تصویبنامه اداره ثبت احوال کل کشور نام خانوادگی خود «برک یراق» را به کلمه «ماژین» تعویض مینمایم، ستوان یکم احمد ماژین

مژده

از امشب در کافه رستوران جمشید از اواز دلکش خواننده بی نظیر خانم روح انگیز و بهترین موزیک ایرانی و گواراترین اغذیه و مشروب لذت ببرید.

بهترین دوچرخه

بهترین دوچرخه زنانه با تمام لوازم فقط ۳۸۰ ریال. بنگاه تجارتی ح.ع. البرز خیابان فردوسی تلفن ۷۵۰۰ «نقل از اطلاعات ۲۱ مهر ۱۳۱۷»

سازمان آرایش سیاحان!

لندن ـ هادی خرسندی

عکس جناب اقای دکتر آزمون، استاندار فارس را در روزنامه دیدم داشتند کلنگ می‌زدند، یک عده هم اطراف ایشان ایستاده بودند داشتند به شدت کف می‌زدند. (معمولا اینهائی که کف می‌زنند بیشتر از ان کسی که کلنگ می‌زند، تقلا می‌کنند.)

تیتر درشتی هم بالای صفحه زده بودند که اقای استاندار گفته‌اند: «اگر نفت در اوریم و خرج اب بکنیم، ضرر نکرده‌ایم». خیال کردم جناب اقای ازمون فی‌المجلس دارند کلنگ می‌زنند که نفت در بیاورند خرج اب کنند. خیلی خوشحال شدم که برای اولین بار یکی از مسئولان را دیدم خودش حرفی زده خودش هم دارد عمل می‌کند. امدم عکس را قیچی کنم فتوکپی بگیرم برای وزیر بهداری و بقیه مسئولان مملکتی بفرستم اما شرح عکس را که خواندم دیدم نه خیر نفتی در کار نیست بلکه اقای استاندار تشریف برده‌اند «ابادە» دارند کلنگ «دانشگاه ازاد» به زمین می‌زنند.

اتفاقا این مسافرت ابادە گویا خیلی برای اقای استاندار مفید بوده و حبابی حالشان را جا اورده و کمرشان درد گرفته و استخوان‌هایشان کوفت رفته. چونکه بالاخره مجبور شده‌اند مطلب را به زبان بیاورند و گفته‌اند من که ادم سالمی هستم در جاده شیراز ـ ابادە از نفس افتادم، وای بحال مجروحان و بیماران!

ببینید اش چقدر شور بود که خان هم فهمید. جاده‌یی که کمر مقام محترم استانداری را درد بیاورد، ببینید با مردم عادی و بی‌پست و مقام و کارمند ساده و معلم پیمانی چه معامله‌ای می‌کند. به نظر اصغر اقا، برای اینکه بقیه مسئولان مملکت هم با دردهای مردم اشنا بشوند، باید هر کدامشان را یک هفته بفرستند در جاده شیراز ـ ابادە، دوره ببینند و کمر درد بگیرند.

هر وقت که تماس تلفنی بین خانه ما و روزنامه برقرار می‌شود، قبل از اینکه اقای سردبیر گوشی را بگیرد و سر من داد بیداد کند، همکاران من در تلفنخانه اطلاعات شروع می‌کنند با عجله دردهایشان را برایم گفتن. پریروز اقای الهی می‌گفت هادی جان، یک مطلبی هم در باره جاده‌های اطراف ساوه بنویس که پدر ادم را در می‌اورد. منظورم اینست که از این جاده‌های شیراز ـ ابادە، خوشبختانه در سراسر مملکت انقدر داریم که بهر استانداری به اندازه کافی می‌رسد و اگر هر استانداری بخواهد مثل اقای ازمون، شخصا این جاده‌ها را با اتوبوس ازمایش کند به زودی یکدانه استاندار سالم بدون کمر درد در سرتا سر مملکت پیدا نمی‌کنیم.

البته برای راحتی خیال اداره روابط عمومی وزارت بهداری و بهزیستی مجبورم فوری توضیح بدهم که در این مقاله منظور بنده از کمر درد، همان «شبه کمر درد» است. چونکه می‌دانید در سال‌های اخیر ما اصلا در مملکتمان سردرد و پا درد و کمر درد نداریم و هر چه داریم مثل وبا، شبهش را داریم و خودش را معاذالله نداریم. پدر اصغر اقای الهی ما هم دوباره «شبه بواسیر» ش عود کرده و چنان شبه خونریزی دارد که نگو!

بنده اهل شایعه سازی نیستم وبا این کار، شدیدا مخالفم و از راه دور به خوبی ناظرم که وزارت بهداری هم در این یک ماهه، چنان وقتش را صرف مبارزه با شایعات کرده که فرصت نمی‌کند جلوی شبه وبا را بگیرد. اگر هم تخفیفی بوده باشد، مال سرد شدن هواست، که البته از حق نگذریم که وزارت بهداری و بهزیستی تمام کوشش خود را برای سرد کردن هوا بکار برده است، چه می‌شود کرد که دیگران همکاری نمی‌کنند. در همین شیرازی که اقای دکتر ازمون تشریف دارند یک عضو انجمن شهر شدیدا از وضع دوا و درمان و بیمارستان‌ها انتقاد کرده و گفته است در حالیکه تلفن‌های الکترونیک روی میز مدیران کل بهداری چند برابر یک کلیه مصنوعی قیمت دارد، بیمار شیرازی مجبور است بخاطر یک کلیه مصنوعی به تهران برود. (البته از طریق ابادە) متاسفانه این عضو انجمن شهر شیراز اینقدر انصاف ندارد که حساب کند که با تلفن الکترونیک خیلی کارها می‌شود انجام داد که با کلیه مصنوعی نمی‌شود. کلیه مصنوعی که سیم و گوشی و شماره گیر ندارد که ادم گوشی‌اش را بردارد و شماره‌یی را بگیرد و دو هزار متر زمین معامله کند و با معشوقه‌اش لاس بزند و از زنش بپرسد ناهار چی داریم؟ کلیه مصنوعی به چه درد اقای مدیر کل میخورد؟ پول نازنین را بدهند کلیه بخرند که فلان بیمار شیرازی یا اصطهباناتی توی شکم خودش کار بگذارد و صبح تا شب ادرارش را از ان عبور بدهد که چطور بشود؟ چرا پول ده تا کلیه مصنوعی را ندهند یک تلفن برای اقای مدیر کل بخرند که ادم حظ می‌کند از الو گفتن سکرترش، تازه تلفن الکترونیک که جزو حقوق مسلم هر مدیر کلی است، بنده ادمی را به یاد دارم که توی اداره‌اش سشوار و اسباب توالت و دم و دستگاه ارایش گذاشته بود سلمانی زنانه باز کرده بود!

چند سال پیش گندش در امد که رئیس اداره جلب سیاحان اهواز، یکی از اتاق‌های اداره را داده به زنش، ارایشگاه دایر کرده، بالای سر در اداره تابلوی «سازمان جلب سیاحان» از یک طرف، و تابلوی «سالن ارایش» از طرف دیگر، خودنمائی می‌کرد. توریست که مراجعه می‌کرد، در یک اتاق نقشه و راهنما می‌دادند دستش در اتاق بغلی هم سرو ریشش را فرشماهه می‌زدند! خبر به تهران رسید و طرف را احضارش کردند که با عیالش برود دکانش را جای دیگر باز کند و سازمان جلب سیاحان را به «سازمان ارایش سیاحان» تبدیل نکند و حیثیت اداره را به بازی نگیرد. به قول معروف یارو امده بود زیر ابروی توریست را بردارد زده بود چشمش را کور کرده بود!

با وجود یک چنین ادم‌هائی، شما چطور نمی‌توانید یک تلفن الکترونیک را به مدیر کل وزارت بهداری بپینید؟ بالاخره اینها هم باید برای مبارزه با «شبه وبا» تجهیزات کافی داشته باشند. اگر چه به قول اصغر اقا اگر هر کدام از این مدیر کل‌ها به اندازه یک قاشق چایخوری «پرکلرین» خاصیت داشتند، «شبه وبا» هیچوقت جرأت نمی‌کرد سراغمان بیاید.

افکار یک پادشاه

نوشته: ر-ک ـ کارانچیا

۱۲۵ تغییر ساختمان اساسی جامعه ایران

سئوال: چند نفر کارگر ازاین طرح سود میبرند و چند درصد سود عاید انها میشود؟

جواب: سود سهام سالانه به ۲۰٪ میرسد و بزرگترین سودی که ازاین طرح عاید شده است مربوط به سال ۱۹۷۲ است که شرکتهای بزرگ صنعتی با ارائه دادن سهام خود به کارگران و مردم خود را در زمره شرکتهای با مسئولیت محدود درآوردند.

سئوال: اجازه میفرمائید اکنون درمورد اصل پنجم انقلاب یعنی اصلاح قانون انتخابات صحبت کنیم؟

جواب: انقلاب ساختمان اساسی اجتماع ایران را تغییر داده است باین ترتیب من به زنان ایرانی، همانند مردان، حقوق کامل داده‌ام. مشاغل زیادی درانتظار زنان است و ایران امروز دارای زنانی در سطح معاون وزیر، دیپلمات، وکیل، قاضی، ناشر، سردبیر، مدیر شرکت و شهردار است ما حتی در شهربانی دارای افسران زن هستیم، با اعطای حق رای به همگان نظام پارلمانی ایران پایه‌ای وسیع‌تر و استوارتر یافته است.

سئوال: درمورد سپاه دانش که اعلیحضرت شخصا بسیار علاقمند بوده‌اند چطور؟

جواب: بیسوادی همیشه برای هرملتی بلای جان مردم بوده است. گرچه کوششهائی در زمینه باسوادسازی عمومی در زمان پدرم صورت گرفت معذالک نواحی روستانشین کمتر ازان سود جست. سپاه دانش گامی بلند بمنظور حل کردن مشکل بیسوادی روستاها برداشته است. شاید در تاریخ دنیا برای اولین بار ایران علاوه برافراد تحصیل کرده از افراد نظامی بمنظور ریشه کن کردن بیسوادی و انتشاردانش دربین توده ها با فرستادن معلمین به دورافتاده‌ترین دهکده ها قدم برداشته است. افراد سپاه دانش با خدمات فردی خود به بچه ها و بزرگسالان دانش اموخته‌اند و روستائیان را با شرایط اجتماعی ـ اقتصادی و بهداشتی بهتر بمنظور پیشبرد زندگی انها، اشنا ساخته‌اند. حتی به زنان هم اجازه داده شده است تا به این سپاه به پیوندند که تاسال ۱۹۷۲ تعداد انها بالغ برچهارهزار و پانصد زن فارغ‌التحصیل بوده است. افراد سپاه دانش بیش از یک و نیم میلیون بچه و دویست و پنجاه هزار نفر بزرگسال را دربیش از پانصد دهکده تعلیم میدهند.

تخمین زده میشود که تا پایان برنامه عمرانی پنجم یعنی سال ۱۹۷۸ هر دهکده ایران، حتی دهکده کوچکی که ۳۰۰ نفر جمعیت داشته باشد، دارای افراد سپاه دانش خواهد بود که به تعلیم و راهنمائی ساکنان آن مشغول خواهند بود.

سئوال: سپاه دانش در شهر چگونه عمل میکنند؟

جواب: در این مورد ما در شهرهای کوچک و بزرگ خود هم انقلابی برپا کرده‌ایم. یک کمیته ملی برای ریشه‌کن ساختن بیسوادی از سال ۱۹۶۵ تا بحال با ریاست عالیه من و خواهرم شاهدخت اشرف پهلوی بعنوان نایب رئیس مشغول انجام وظیفه است. کار اساسی این کمیته اشاعه دانش در بین بزرگسالان است. سپاه دانش در راه ریشه‌کن کردن بیسوادی بطور خارق‌العاده‌ای ما را یاری کرده است قبل از تاسیس سپاه دانش فقط هفتهزار و نهصد و سی مدرسه ابتدائی در هفتهزاردهکده از مجموع پنجاه و پنجهزار دهکده وجود داشت. تعداد شاگردان مدارس و دانشجویان دانشگاه به ترتیب پانصد هزار و بیست و پنجهزار بود. در خلال چهار سال گذشته تعداد بچه هائی که بمدرسه میروند از پنج میلیون نفر به ۷/۷ میلیون نفر افزایش یافته است. تعداد دانشجویان دانشگاه و موسسات آموزش عالی از هفتاد و پنجهزار نفر به یکصدو چهل و نه هزار نفر فزونی یافته است و در عین حال تعداد مدارس ایران که در سال ۱۹۷۱ سی و سه هزار بود در سال ۱۹۷۴ به بیش از چهل و سه هزار بالغ گشت. تعداد دانشگاهها از ۸ در سال ۱۹۷۱ به ۱۹ در سال ۱۹۷۵ رسید. رویهمرفته موسسات آموزش عالی که نیازهای آموزشی جوانانرا می آوردند از ۱۳ به ۱۸۴ رسید. تعداد کل مدارس ایران ۴۳۲۴۳ است که ۱۲۷ مورد ان دانشسرا ۵۰۸ مدرسه حرفه‌ای و فنی، ۱۵۷۷ مدرسه متوسطه، ۳۹۳۸ مدرسه ابتدائی، ۳۵۷۹۶ مدرسه عمومی و مدارس سپاه دانش، ۹۸۱ کودکستان، ۷۷ مدرسه متفرقه، ۱۹۳ مدرسه برای بچه های استثنائی ۴۴ موسسه فنی و مدرسه بهداشتی و ۲ مدرسه الهیات است. پیش‌بینی میشود که تا پایان برنامه پنجم میزان با سوادان در ایران که در آغاز برنامه ۴۴ درصد بوده است به ۷۲ درصد برسد.

روستائیان بزرگترین سهم را خواهند داشت یعنی در حدود یک میلیون نفر از انها از طریق سپاه دانش با سواد خواهند شد.

سئوال: واضح است که سپاه دانش در ایران بزرگترین خدمت را در راه ریشه کن سازی بیسوادی نموده است؟

جواب: وقتی که در دسامبر ۱۹۶۲ این سپاه معرفی شد، من اعلام کردم که سپاه دانش باید حمل کننده مشعل جهادی ملی باشد، جهادی که نادانی را پایان بخشد و سواد را در بین جوانان مملکت من پیش برد. در واقع بهنگامی که یکی از اعضای یونسکو نسبت به کار ما علاقه نشان داد سپاه دانش ما باعث تحسین جهان شد. خود من تصمیم گرفتم که این تجربه را در خدمت ملل جهان قرار دهم من شخصا برای سران کشورها پیام هائی فرستادم و همکاری بین‌المللی را در مبارزه با بیسوادی تاکید نمودم.

من همچنین از وزرای اموزش و پرورش کشورها دعوت کردم تا کنفرانس مخصوصی را زیرنظر یونسکو بمنظور طرح یک مبارزه جهانی بر علیه بیسوادی برگزار کنند. کوششهای من در این زمینه بهنگامی که اولین کنگره جهانی بمنظور ریشه‌کن سازی بیسوادی در دسامبر ۱۹۶۵ در تهران برگزار شد به موفقیت رسید.

سئوال: طول نکشید که ۶ اصل دیگر به انقلاب سفید شما افزوده شد. فکر می کنم که هفتمین ان ایجاد سپاه بهداشت بود؟

جواب: سپاه بهداشت در ژانویه ۱۹۶۴ پایه گزاری شد. از تمام پزشکان، داروسازان و دامپزشکانی که مشمول خدمت وظیفه بودند خواسته شد تا خدمات پزشکی و بهداشتی را در نواحی روستائی فراهم کنند. کار این سپاه با ۶۰ گروه پزشکی در سال ۱۹۶۵ اغاز شد و در سال ۱۹۷۲ به ۴۰۰ گروه گسترش یافت. انتظار میرفت که هر گروه خدمات بهداشتی ۲۰ تا ۴۰ دهکده را با جمعیتی از ۸۰۰۰ تا ۲۰۰۰۰ تامین کند.

سئوال: موفقیت این سپاه را چگونه ارزیابی میفرمائید؟

جواب: تا سال ۱۹۶۲ کمتر از یک میلیون نفر از مردم دهکده های ما از خدمات بهداشتی استفاده میکردند، اما ظرف ۸ سال کمکهای پزشکی به بیش از ۸ میلیون نفر افزایش یافت. تا فوریه ۱۹۷۴ بیش از ۱۷۴۴ پزشک و دندانپزشک شامل ۱۰۰۰ نفر زن در بخش دولتی و موسسات پزشکی خصوصی مشغول خدمت بودند. در نتیجه فعالیتهای سپاه دانش مرگ و میر کودکان در نواحی روستائی به ۴۹ درصد تقلیل یافت و مجموع مرگ و میر کودکان ایران کاهشی تا ۲۴ درصد داشت.

برنامه عمرانی پنجم ما اقدامات بخصوصی را بمنظور گسترش دادن اقدامات سپاه بهداشت تهیه دیده است. مبالغی را بمنظور تهیه هزاران تختخواب بیمارستانی و برپا کردن صدها کلینیک جدید اختصاص داده‌ایم.

تعداد بیمارستانها و مراکز زایشگاهی در پایان سال ۱۹۷۵ به ۵۵۰ رسید. علاوه بر این ۲۸۰۰ کلینیک وجود داشت.

ادامه دارد

تدریس غریبه‌ها ممنوع!

درمرداد ماه سال جاری، کمیته پیکار با بیسوادی شهرستان امل، با انتشار اعلامیه‌ای از آن عده آموزگارانی که دوره کارآموزی پیکار را نگذرانده‌اند، جهت ثبت نام دعوت بعمل آورد. اینجانب بهمراهی سایر همکاران فرهنگی ضمن مراجعه به دبیرخانه کمیته و با ارائه مدارک لازم ثبت نام کردم. چند روز قبل از شروع کلاسهای کارآموزی جهت تحویل برنامه ساعات تدریس به کمیته مراجعه کردم اما پاسخ حیرت آور وشگفت انگیز مسئول دبیرخانه مواجه شدم. مسئول مربوطه درجواب این سئوال که چرا اسم من و سایر آموزگارانی که از طریق دبستان به کمیته معرفی شده‌ایم درصورت اسامی شرکت کنندگان درکلاس به چشم نمی خورد؟ جواب داد: «چون شما متولد شهرهای دیگر هستید و بومی نیستید، نمی توانید در روستای مورد نظر کلاس پیکار تشکیل بدهید و اینکار به منظور جلوگیری از تعطیل شدن کلاسها درایام تابستان به سبب مسافرت شما به محل سکونت و شهرتان می باشد و حتی متولدین یک روستای شهرستان امل دررروستای دیگری ازهمان توابع نمی توانند تدریس داشته باشند.» و این اظهار در حالی است که درموقع ثبت نام تعهدی درمورد دائر داشتن کلاسهای پیکار درتمام طول سال از داوطلبان گرفته شده و اینجانب نیز مدت چهارسال در روستای محل خدمتم سکونت داشته و دارم و درآینده نیز خواهم داشت. درنتیجه یک روستای چند صدنفری که قسمت اعظم اهالی آن بیسواد یاکم سواد می باشند، به لحاظ نداشتن یک داوطلب با سواد و محلی و بومی و ساکن آن روستا، باید از نعمت خواندن و نوشتن محروم باشند.

امل ـ بیژن شیردل

حرفهائی ازآن سوی سیم

مشکلات خود را با «اطلاعات» درمیان بگذارید

باستثنای بعدازظهر پنجشنبه‌ها و روزهای تعطیل
تلفن ۳۲۸۴۳۱ از ساعت ۸/۳۰ صبح
تا ۴ بعدازظهر در اختیار شماست

صدیق ایمانی:

کلاس اول راهنمائی دبیرستان لاجوردی نیاوران تا این تاریخ که بیش از بیست روز از سال تحصیلی گذشته است، هنوز دبیر حرفه و فن، ریاضی و تاریخ و جغرافیا ندارد، بمدیر مدرسه مراجعه میکنم، میگوید با آموزش و پرورش شمیران مکاتبه کرده‌ایم، بهر حال محصلین سرگردان هستند.

منیژه زمانی:

در جاده قدیم شمیران بر خیابان داودیه زمینی است با دیوار چینه‌ای که هر ان احتمال دارد، فرو بریزد، کنار این زمین یک مدرسه قرار دارد که در صورت فرو ریختن این دیوار چینه‌ای احتمال حوادث ناگواری می رود.

محمد اسماعیلی:

بیشتر از ده سال است خیابان فرح اباد ژاله را در طرح گذاشته اند و مردم بلاتکلیف مانده اند نه اجازه ساختمان دارند و نه میتوانند ملک خود را بفروشند، خوبست اجرای این طرح لغو شود و بودجه انرا صرف تاسیس چند دانشکده کنند.

رضا فقیهی:

تا این تاریخ از پرداخت کمکهای غیر نقدی در ناحیه ۳ آموزش و پرورش خبری نیست، حال انکه همه‌ی سازمانها این کمک را پرداخت کرده اند، همینطور در پرداخت فوق العاده شغل معلمان این ناحیه نیز تاخیر شده است.

محمدرضا اربابی:

در خیابان ایزنهاور ـ زاویه طوس انتهای میمنت (محدوده شهر داری ناحیه یک تهران) کوچه‌ای است که نه نام دارد و نه خانه هایش پلاک و شماره دارند، همینطور این کوچه فاقد اسفالت است، چون از عمل خبری نیست فقط محض اطلاع عرض شد.

فریدون نادری:

وضع نان در تهران بصورت اسفناکی در امده است، با وجودیکه دولت هر سال مبالغ هنگفتی برای خرید گندم زیان میدهد اما طبقه نانوا درامد کلانی از این بابت میبرند، چرا اتاق اصناف دست روی دست گذاشته و فقط ناظر ماجراست.

روح‌الامین اشتری:

دیروز درست در همان لحظه که رئیس اتاق اصناف در زمینه بهبود وضع نان و نصب کار خانه های نان ماشینی در تلویزیون داد سخن میدادند، نانوای محله ما نان ۵ ریالی را یک تومان میفروخت حالا بمن بگوئید کدام راست میگویند؟

باغ وحش یا آسایشگاه وحوش بیمار

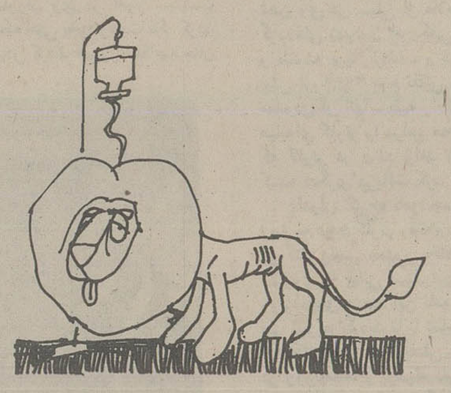

اگر گاهگاهی دربرخی از جراید شاهد بحث و فحصی پیرامون باغ وحش منحصر و کوچک تهران میشود، مرثیه‌ای است متذکر خاطره دیدار غم انگیزمان از محتکده وحوش غریب و گاهگیر که متاسفانه باتوجه بسابقه تاسیسش نه تنها سیر صعودی نپیموده بلکه روز بروز بصورت حزن آور و فلاکتباری بحیات خود ادامه میدهد و اگر گرانندگان آن روزگاری باعشق و علاقه بتکامل ان درحبس غیر مجاز حیوانات باشرایط نامساعد و نامعقول سماجت بخرج میدادند، ازاین پس باید بپذیرند که این مرکز غم الود را باید یکباره رها کنند و درتدارک کارو کسب دیگری برایند که مقتضای زمانی هم باشد.

براستی اگر این باغ وحش باوضع حاضرش برای استفاده افراد بالغ است که دیدارش بجای شادی غمی جانکاه بدنبال دارد و اگر برای اطفال و نوباوگانمان تدارک دیده شده که جای زهی تاسف!

هرکس قدم دراین ماتمکده مینهد درنظر اول بخیالش که بجای باغ وحش بمعنی واقعی کلام، اشتباهی وارد مکانی شده که اختصاص بنگهداری وحوش شیریر یا پیمار روی زمین دارد و بعضی انچنان تحت شکنجه و درغل و زنجیراند که مگو و مپرس.

این حیوانات که تن وروان سالمی ندارند و قادر بحرکت هم نیستند، صرفا بخاطر درامدی که متوجه صاحبان خود میسازند، محکومند باینکه تاآخر عمر معصومانه در کنج بیغوله های خودمرگ تدریجی را پذیرا باشند.

بدون تردید نگهداری مشتی حیوان زبان بسته باوضع و حالی انچنانی ورقت بار که مغایر با اصول و موازین انسانی است باقوانین موضوعه و جاریه مملکتی نیز انطباقی ندارد و شگفتا که تاکنون مورد اعتراض انجمن حمایت حیوانات نیز که از موجودیت ان بی اطلاع هستیم قرار نگرفته است؟؟

بااین مقدمات که گذشته شد، سازمان حفاظت محیط زیست باید دستی از آستین براورده و همانطوریکه درتاسیس باشگاه شکار همت گماشته، پارک وسیعی را جایگزین باغ وحش کنونی گرداند که درخورشان پایتخت و مرکز تفریح پیرو جوان و محل تحقیق و تتبع جویندگان علم و دانش درزمینه اسرار و زیبایی های طبیعت باشد و به تراژدی باغ وحش کذایی خاتمه بخشد. انشاء الله

هوشنگ رحیمی

درست سر بزنگاه

خط ۲۵۵، که بین حسن آباد تا جمشید آباد شمالی مسافر میبرد، حداکثر شش یا هفت اتوبوس بیشتر ندارد و این اتوبوسها بیشتر همان اتوبوسهای زرد و قرمز دوریالی سابق‌اند و با یک رنگ سبز ۵ ریالی شده‌اند، اما از انجا که فقط رنگ انها را عوض کرده‌اند و موتور انها قراضه و از کار افتاده شده روزی نیست که یکی دو تا از انها توی راه نماند.

با این وجود مشکل اساسی مسافران این خط چیز دیگری است که شاید مبتلا به همه خطهای دیگر نباشد.

چند روز اول مهرماه که مدارس باز شده بود و مطابق معمول صبحها، بوقت شروع کار مدارس، همه‌ی خط ها شلوغ بود، از انجا که این خط سرویس مرتبی داشت هیچیک از مسافران ناراضی نبودند اما چند روزی است که مسافران از یکربع به ساعت ۷ توی ایستگاه می ایستد و گاه ۷/۵ یا دیرتر اتوبوسی برای بردن انها میاید. تازه این حال و روزگار انهاست که دراول مسیر قرارگرفته‌اند وای بحال مردمی که درایستگاههای وسط راه منتظر میمانند.

وقتی علت را جویا میشویم می بینیم هرصبح درست بوقت انبوهی مسافر دراین خط دو تا سه اتوبوس را برای سرویس بعضی ادارات یا سازمانهای دیگر پاس میدهند و بروی خودشان نمی اورند. وقتی از مسئول خط و رانندگان میپرسی گناه را گردن دیگران می اندازند، ایا شرکت واحد از این ماجرا خبردارد یا نه. و اگر دارد چرا بفکر تامین اتوبوس و اسایش مسافرانش نیست.

یکی از مسافران ـ پرویز زاهدی

کوتاه شده از میان نامه‌ها

۱۳ ماه انتظار

در تاریخ ۳۵/۶/۷ طی سند شماره ۳۸۴۲۷ دفتر خانه شماره ۳۲۹ تهران اتومبیل شماره ۷۹۲۱۹ تهران ـ ب را خریدم کارمند دفتر خانه اظهار داشت: بعد از یک هفته به منطقه ۷ راهنمائی و رانندگی مراجعه کنید و دفترچه خود را دریافت نمائید. من پس از پانزده روز که مراجعه کردم مامور راهنمائی و رانندگی مدعی شد که هنوز دفترچه از محضر نیامده است. از آن تاریخ تا کنون که بیش از ۱۳ ماه میگذرد، هنوز دفترچه سند در فاصله بین دفتر خانه تا راهنمائی و رانندگی گم شده است! اگر قضیه اینطور هم نباشد از گفته ماموران راهنمائی که مرتب وعده میدهند بادرس منزل یا محل کارم میفرستند و خبری هم نیست باید اینطور استنباط کرد!

بهر حال طبق رسید دفتر خانه مدارک حقیر در تاریخ ۳۵/۶/۸ به راهنمائی و رانندگی فرستاده شده و مدرک آن حی‌وحاضر موجود است پس تاخیر ۱۳ ماهه راهنمائی و رانندگی باید حکایت از خیلی اماها داشته باشد.

مهدی کاشیان

مدرسه‌ای که نه معلم دارد نه کتاب

از آغاز سال تحصیلی تا این تاریخ دبستان همام تبریزی نه معلم دارد و نه کتاب های درسی توزیع کرده‌اند، در نتیجه کودکانی که برای نخستین بار پا به محیط مدرسه گذاشته‌اند به یک نوع بلاتکلیفی دچار شده‌اند و بعید نیست ادامه این وضع موجب دلسردی و بیزاری از تحصیل کودکان شود. این مطلب را نوشتم تا مسئولان آموزش و پرورش تهران اگر از ماجرا اطلاعی ندارند آگاه شوند و چاره‌ای کنند.

روزی یک ساعت و نیم درس خواندن درست است؟

یک پدر

دستوری نرسیده

از هشت ماه پیش چند بار خبر خرید محل استیجاری مدارس را اعلام کرده‌اند و منهم بامید اینکه از حاصل فروش خانه‌ام که در تصرف اداره آموزش و پرورش شمیران است، خانه‌ای برای سکونت خود و عائله‌ام فراهم کنم و از اجاره نشینی رها شوم یک نسخه از روزنامه را خریدم و بادارات مربوطه مراجعه کردم. اما هربار با تبسم مسخره آمیزی که نیمی از آن متوجه زودباوری من و نیمی متوجه بی‌اساسی خبر روزنامه بوده است روبرو شده‌ام.

دیروز هم با در دست داشتن شماره ۱۵۴۱۰ روزنامه شما اول باداره آموزش و پرورش شمیران و بعد باداره توسعه اماکن وزارت آموزش و پرورش واقع در قیطریه مراجعه کردم و با لحن سابق پاسخ دادند که چنین دستوری بما نرسیده است.

حالا میخواهم از شما خواهش کنم که اگر به حیثیت روزنامه که نام دیگرش رکن چهارم مشروطه است بیش از تحصیل پول علاقه دارید، از درج مطالبی که واقعیت ندارد و موجب سرگردانی و ناامیدی مردم میشود خودداری فرمائید.

والسلام علی من اتبع الهدی

قاضی بازنشسته دادگستری ـ ابراهیم کاویان

این خیابان خاکی را اسفالت کنید

ساکنین خیابان فرسان جنوبی واقع در حوزه شهرداری ناحیه سه اصفهان (سروش، ال خجند، فرسان جنوبی) مدت پنجسال است درباره اسفالت خیابان ۳۰ متری فرسان که دارای ترافیک نسبتا سنگین است و گرد و خاک و زباله‌های پراکنده در این خیابان سلامت مردم را بخطر انداخته است با مقامات مسئول شهر اصفهان در مکاتبه و رفت آمدند و با اینکه عوارض نوسازی و سایر عوارض موضوعه را مرتب میپردازند، اما مسئولان شهرداری اصفهان ظاهرا در خواب سنگین فرو رفته‌اند و فراموش کرده‌اند که در شهر اصفهان یک خیابان خاکی هم بنام فرسان وجود دارد، امیدواریم که این تذکر برای ایجاد تحرک شهرداری نسبت به اسفالت خیابان کافی باشد.

علیمحمد دردشتی ـ ناصر رحیمی انارکی ـ محمود رضائیان ـ حمید ایتین ـ سید محمد موسوی و امضاهای دیگر

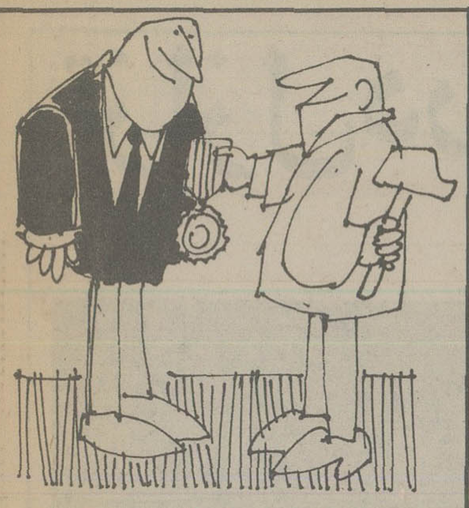

تقدیر یا توبیخ، کدام باید سریع‌تر باشد؟

در حدود یکسال پیش در اجرای دستور وزارت آموزش و پرورش و بمنظور تشویق و شناسائی کارمندان فعال، بخشنامه‌ای بکلیه ادارات آموزش و پرورش استانها و شهرستانها صادر شد و طی آن یاد آور شدند که روسای آموزش و پرورش و مدارس، برابر ضوابط نسبت بانتخاب کارمندان آموزشی نمونه خود اقدام کنند و اسامی آنان را جهت صدور تقدیر نامه وزارتی، بمرکز ارسال دارند.

روسای آموزش و پرورش و مدارس با تشکیل کمیته مخصوصی کار کلیه کارکنان را در سطوح مختلف آموزشی ارزشیابی و اسامی منتخبین را در فرمهای مخصوص با خلاصه پرونده آنان بدبیرخانه شورایعالی وزارت آموزش و پرورش درسال کردند ولی دراین مدت یکسال) هنوز اقدامی از سوی دبیرخانه وزارت آموزش و پرورش نشده است. میخواستم بعنوان یک دبیر پیشنهاد کنم:

همانطوریکه توبیخ یک کارمند در اثر کم کاری و سهل انگاری در زمان کوتاهی صادر و ابلاغ میشود، چرا دارد تقدیر نامه‌ها هم بمنظور ایجاد دلگرمی در کارمند فعال سریع صادر شود.

امضاء محفوظ

سیرک
در دنیای خرم
کیلومتر ۴ اتوبان تهران کرج
تلفن ۹۴۱۷۱۱-۱۲

دانشگاه صنعتی آریامهر
وربزه‌ترین دانشجویان دختر و پسر را جهت تدریس خصوصی دروس ریاضیات ـ فیزیک ـ شیمی ـ زبان ـ کلاسهای پنجم و ششم و دوره های راهنمائی و نظری معرفی مینماید
تلفن مستقیم ۹۷۵۰۵۱
تلفنهای: ۱۴ـ۱۲ـ۹۷۲۰۱۱ داخلی ۳۳۶
ـ ۳۰۷۰۴

اطلاعیه
اداره کل آموزش و پرورش تهران
ذخیره های اول دانشسراهای راهنمائی تحصیلی و مراکز تربیت مربی کودک و دانشسرای مقدماتی پسران درمراکز مذکور اعلام گردیده شایسته است داوطلبان برای آگاهی بیشتر به محل های فوق مراجعه کنند.
م الف ۱۶۹۸۸
مدیر کل آموزش و پرورش تهران. صفاپور

آگهی استخدام
شرکت ملی نفت ایران جهت تربیت کادر تکنیسین برای مشاغل مختلف فنی واداری تعدادی کارمندمرد باشرایط زیرازطریق آزمایش کتبی ومصاحبه برای خدمت در شرکت سهامی خاص خدمات نفت ایران درمناطق نفتخیز (اهواز ، آغاجاری، گچساران، بندرماهشهر وخارك) استخدام مینماید .
شرایط عمومی استخدام :
۱ـ دارابودن دیپلم کامل متوسطه دررشته های طبیعی ،ریاضی، یادیپلم یافوق دیپلم ازهنرستان هاو انستیتو هادریکی ازرشته‌های برق،الکترونیك مکانیك ،اتومکانیك وابزار دقیق«باستثنای رشته های نجاری ،آب وخاك وادبی» بامعدل کتبی«سال ششم »۱۲ببالا .
فارغ‌التحصیلان هنرستان ها بایستی ریزنمرات سال آخر تحصیلی خودراجهت تعیین معدل‌کتبی ارائه دهند.
۲ـ حداکثر سن ۳۰ سال «متولدین ۲۵۰۶ ببالا» داوطلبانی که سن آنها از۲۵ سال بیشتر باشد بایستی در یکی از رشته‌های فوق دارای سابقه کار باشند.
۳ـ تائید تندرستی از طرف بهداری شرکت ملی نفت‌ایران.
٤ـ دارابودن گواهی پایان خدمت نظام و یا معافیت دائم.
٥ـ مشاغل نبودن در سازمان هاو موسسات دولتی و یاوابسته بدولت.
٦ـ آشنائی به زبان انگلیسی
۷ـ قبول شدگان تازمان واگذاری محل‌سکونت از فوق‌العاده مسکن استفاده مینمایند.
مدارك لازم جهت ثبت‌نام :
واجدین شرایط میتوانندشخصاباهمراه‌داشتن اصل آخرین مدرك‌تحصیلی و شناسنامه‌عکس‌دار وگواهی پایان خدمت وظیفه یا معافیت دائم وسه قطعه عکس ٤ × ٦ از تاریخ۲٤مهرالی ۷ آبان‌ماه ۲۵۳٦ دراهواز به‌پرسنل شرکت سهامی‌خاص خدمات نفت‌ایران ودرنواحی نفتخیز نامبرده به ادارات پرسنل جهت ثبت‌نام مراجعه وکارت‌ورود بجلسه امتحان دریافت دارند.
م‌الف ۱٦۸٦٤ آ ـ ۳۰٦۹۳

خدمات اختصاصی بانك تهران

برای آنها که دربانك تهران حساب دارند.
چک کارت بانک تهران : دریافت پول نقد در تمام ساعات تعطیل بانکها.
صندوق شب بانک تهران : محلی مطمئن برای سپردن پول و اوراق بهادار درتمام ساعات تعطیل بانکها
کارت اعتباری بانک تهران : برداشت از حساب جاری و پس‌انداز در کلیه شعب‌بانک.
... وحساب پس‌انداز خرید سهام : امکان استفاده از پس‌انداز برای‌خریدسهام سودآور شرکت‌ها، بانکها و واحدهای تولیدی و صنعتی.
دفترچه هدیه پس‌انداز : هدیه ای برای هر کس بهر مناسبت .
علاوه برخدمات اختصاصی، سایرسرویسهای بانکی مانیزدرخدمت شما است
سرویس معاملات ارزی : خرید و فروش ارزهای خارجی ، حواله ارزی ، سپرده ارزی و حسابجاری ارزی.
حساب گردش : حسابی برای همه در همه جا.
سرویس معاملات بورس و اوراق بهادار : راهنمائی و مشاوره‌خرید و فروش سهام و اوراق بهادار.
بانك مدرن شما، بانك تهران
BANK OF TEHRAN

تزلزل در اتحاد امریکا و اسرائیل

نیوزویک

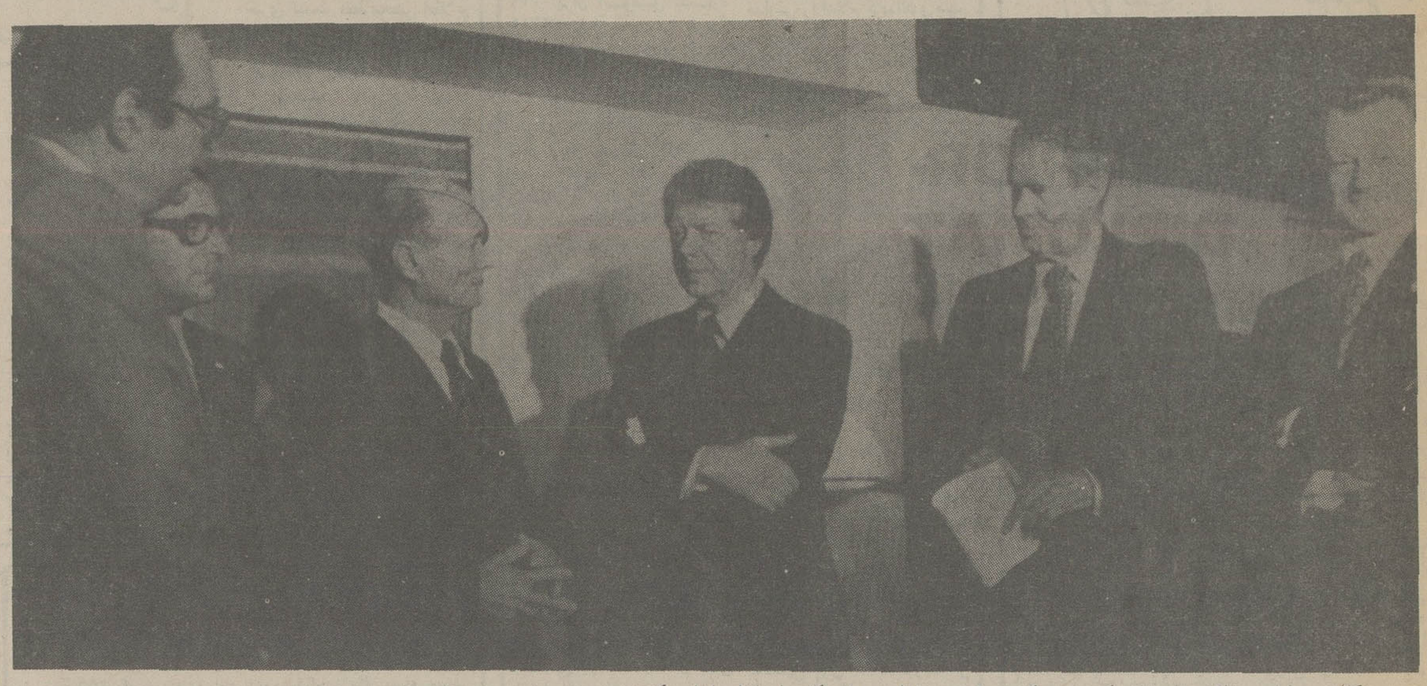

کارتر و دایان در تلاش برای خنثی کردن بمبی که میتوانست روابط ویژه امریکا و اسرائیل را نابود کند. ونس وزیر امور خارجه امریکا هم حضور دارد.

هفته گذشته کارتر رئیس جمهور امریکا و موشه دایان وزیر خارجه اسرائیل خود را ساعتها در پشت درهای بسته ـ در اطاق شماره ۳۶۰۲ هتل پلازای سازمان ملل در نیویورک حبس کردند و با شکیبایی به جستجوی فرمولی رفتند که هم بتواند اعراب و اسرائیل را به پشت میز مذاکرات صلح بفرستد ـ و هم ـ روابط لزوما «ممتاز» امریکا و اسرائیل را از وبال بحران خطرناکی که در کمین این روابط بود نجات بخشد. قبل از آنکه نیمه شب فرا رسد کارتر بدنبال کارهای فردای خود رفت و دایان رابا «ونس» وزیر خارجه امریکا در محل مذاکره شبانه باقی گذاشت. تا روی جزئیاتی که هنوز تا آن ساعت حل و فصل نشده بودند توافق کنند.

در ساعت ۲ و ۵ دقیقه بعد از نیمه شب وزیر خارجه اسرائیل در حالیکه خسته بود اما لبخند میزد بالاخره در سرسرای هتل که محل برپاکردن کنفرانس‌های مطبوعاتی است در برابر خبرنگاران ظاهر شد و اعلام کرد که او و رئیس جمهور امریکا به توافقی رسیده‌اند که میتواند برپا کردن کنفرانس صلح خاور میانه را تا قبل از پایان سال جاری امکان پذیر کند. خبری که دایان در عبارتی بسیار کوتاه بعنوان بزرگترین نتیجه مذاکراتش با کارتر به خبرنگاران داد اعلام این مطلب بود که: «ما به ژنو خواهیم رفت».

راهی که باید بوسیله اعراب و اسرائیل تا رسیدن به ژنو طی شود هنوز هم چندان دور است که سپردن ان را جز آنکه هر دو طرف قدم‌های غول آسای تازه‌ای بردارند ـ امکان پذیر نخواهد کرد ـ اما توافقی که دایان و کارتر حاصل کردند کمک کرد تا از وقوع تصادمی پیشانی به پیشانی «میان امریکا و اسرائیل اجتناب شود و غائله سه روزه‌ای که بقول یکی از دیپلمات‌های اسرائیلی و حتی در زیرسطح قابل رونیتش غم انگیزتر و مشوب کننده‌تر از ظاهر مرئی ان بوده است پایان یابد.

عکس العمل یهودیان

درغوغایی که آن دوره سه روزه را درتاریخ دیپلماسی امریکا از تمام روزهای دیگر ممتاز کرد یهودیان امریکایی ـ نمایندگان کنگره امریکا و رهبران اسرائیل یکصدا کارتر را اماج دشمنانه‌ترین ملامتهای متهم کننده قرار دادند و او را به گناه صحه نهادن براعلامیه مشترک خاور میانه‌ای امریکا و شوروی و بر تصمیمی که منتهی به صدور آن اعلامیه گردید ـ وطبق ادعای انتقاد کنندگان انحرافی در سیاست امریکا به سود اعراب پدید اورد ـ سرزنش‌ها کردند. اما دایان ـ سرباز پیری که حالا دیپلمات شده است در حالیکه ظاهرا مصمم بود نگذارد که رخنه‌ای در اساس روابط دوستانه اسرائیل با قدرتمندترین و برترین متحدش ـ امریکا بوجود آید ـ با کمک‌هایی که از کارتر تقریبا پشیمان و مشتاق اشتی دریافت کرد به دفع بحران هفته گذشته توفیق یافت. محتوای سندی که وی و کارتر روی مفادش بعنوان نوعی دستورالعمل عمومی برای برپا کردن کنفرانس آینده ژنو توافق کردند طبق شواهدی که تا کنون بدست امده است عمده نگرانی‌هایی را که در ذهن رهبران اسرائیل (بدنبال انتشار بیانیه امریکا و شوروی) بوجود آمده بود زایل خواهد کرد. حصول توافق میان کارتر و دایان نتیجه‌ای نبود که سریع و آسان بدست آمده باشد. در صورتیکه مذاکرات وزیر خارجه اسرائیل با رئیس جمهور امریکا به ناکامی می‌انجامید دایان خود را اماده کرده بود تا به نمایندگی از جانب دولت مناهم بگین یادداشتی تسلیم کارتر کند و در آن اطلاع دهد که اسرائیل گرچه با تاسفی بزرگ و عمیق ـ ترجیح میدهد که دست کم عجالتا خود را از صحنه مذاکراتی که در باره برپا کردن کنفرانس اینده ژنو جریان دارد کنار بکشد.

تنها پس از ملاقات با کارتر بود که دایان ـ این بار پافشاری کنان اعلام کرد که اسرائیل صمیمانه مشتاق است که به ژنو برود. او در مصاحبه‌ای که بعدا خبرنگار نیوزویک با وی انجام داد حتی از انچه که در هتل پلازای سازمان ملل گفته بود دورتر رفت و اظهار نظر کرد که «ما واقعا»هیچ وقت در زمانی بهتر از روزهایی که اکنون می گذرانیم برای بدست اوردن صلحی که جستجویش می کنیم قرار نداشته‌ایم». اما سندی که توافق های دایان و کارتر در نیویورک فراهم کردن آن را میسر کرده‌اند هنوز باید از تصویب دولت سختگیر مناهم بگین می گذشته و از ان گذشته از طرف اعراب نیز مورد قبول قرار گیرد دولت اسرائیل این سند را پذیرفت ولی در مورد اعراب وضع هنوز مبهم است.

گویا انورسادات در هفته گذشته پیام خصوصی دیگری برای کارتر فرستاده و در آن یک بار دیگر از آمادگیش برای همکاری کردن با امریکا دم زده است. در نیویورک حتی این آگاهی بدست آمده که یاسرعرفات رئیس سازمان ازادی بخش فلسطین از طریق یک بازرگان سرمایه دار امریکایی بنوبه خود پیامی به واشنگتن فرستاده که لحن و محتوای بیش و کم ملایمی داشته است.

اخطار اسد

با وجود این خبرهای دیگری که در روزهای اخیر از خاور میانه دریافت شده چندان دلگرم کننده نبوده است. در دمشق حافظ اسد رئیس جمهور سوریه اخطار کرده است که اوضاع در خاور میانه کماکان بصورتی. است که تنها معجزه‌ای بزرگ میتواند از بر پا شدن جنگی تازه میان اعراب و اسرائیل جلوگیری کند هم در اسرائیل و هم در دنیای عرب بسیاری محتمل است که عناصر اشتی ناپذیرتر هنوز پافشاری کنند که در مفاد سند کاردایان و کارتر تغییراتی به سود یک طرف ـ یا طرف دیگر ایجاد شود. در اسرائیل یک مقام رسمی گفته است که شانس پذیرفته شدن نتایج توافق دایان و رئیس جمهوری امریکا در اسرائیل از ۵۰ ـ ۵۰ بیشتر نیست ـ و در واشنگتن ونس پیشگویی کرده است که امریکا و اسرائیل هنوز به مذاکرات بیشتری نیاز خواهند داشت. برخی از مقامات امریکایی حتی نگرانند که دایان ممکن است بخاطر بدست آوردن توافق با کارتر ـ از حدود دستورالعمل‌هایی که از دولت متبوع داشته تجاوز کرده باشد.

پیش از رسیدن به توافق بادایان، رئیس جمهور امریکا در جبهه سیاست متحمل زخم‌هایی شد که بقول یکی از مشاوران بلند پایه وی اساسا خود او بخاطر وارد کردن ان جراحات برخودش مسئول بود. مشاوری که از وی نقل قول میشود عقیده داشت که از نظر سیاسی صدور اعلامیه مشترک امریکا و شوروی در باره خاور میانه با در نظر گرفتن زمانی که اینکار در ان صورت گرفت کاری بود که نابخردانه‌تر از آن امکان نداشت.

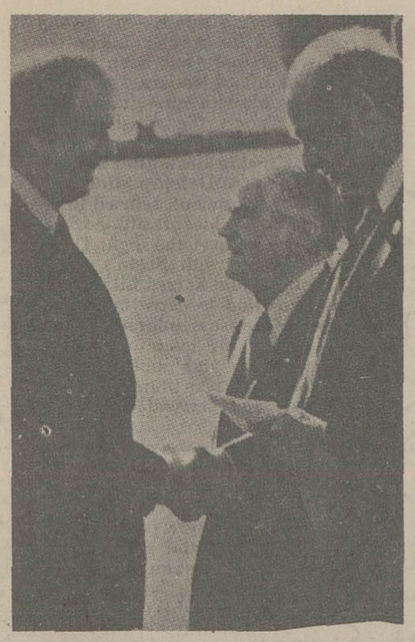

ادوارد کوخ نامزد شهرداری نیویورک بنمایندگی از طرف یهودیان امریکا نامه اعتراضیه خود را تسلیم کارتر میکند.

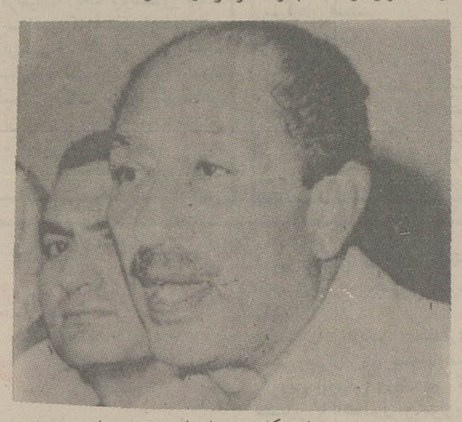

رئیس جمهور امریکا و مشاوران وی در امور سیاست خارجی اعلامیه کذایی را بدون آنکه حتی بخود زحمت فکر کردن به عواقب سیاسی‌اش را بدهند صادر کردند صدور اعلامیه چنان

پرزیدنت کارتر و اسماعیل فهمی وزیر امور خارجه مصر

غافلگیر کننده بود که حتی هامیلتون جردان کسی که رایزن درجه اول کارتر در امور سیاسی است ـ نخستین بار تنها از طریق گزارشهای تلویزیون در جریان متن اعلامیه قرار گرفت. وی بعدا در حالیکه هیچ کوششی برای پنهان کردن افسوس بزرگ خود بخرج نمیداد گفته بود که: اگر ما فقط ۲۴ ساعت وقت داشتیم تا کنگره امریکا و محافل رهبران یهودیان امریکایی را در جریان مفاد اعلامیه مشترک امریکا و شوروی و محرک‌های واشنگتن برای پذیرفتن صدور چنین اعلامیه‌ای قرار دهیم ـ میتوانستیم از هیاهویی که بوجود امد اجتناب کنیم.

مکافات قابل انتظاری که منتشر کردن اعلامیه امریکا و شوروی کارتر را مستحق آن میکرد بلافاصله بصورت محاصره شدن وی در سیلی از ملامت بارترین واکنش‌ها خودنمایی کرد. گروه‌های یهودیان امریکایی در برابر کاخ سفید تظاهرات ایستاده و نشسته برپا کردند ـ و در مقر ریاست جمهوری در واشنگتن بیش از ۹۰۰۰ پیام تلفنی و نامه و تلگراف دریافت شد که جز معدودی از آنها ـ بقیه را کسانی فرستاده بودند که سیاست خاور میانه‌ای کارتر را سراسر محکوم دانسته بودند. حتی در همان روز که کارتر در صدد برامد تا جبران مافات کند ـ ضربت هراسان کننده دیگری دریافت کرد.

«ادوارد کوخ» نامزد جمهوریخواه شهرداری نیویورک در آن روز به دیدن کارتر رفت و نامه سرگشاده‌ای بدست وی داد که در آن گناه رئیس جمهور بخاطر صدور اعلامیه مشترک امریکا و شوروی با بیانی بسیار بیرحمانه مورد انتقاد قرار می‌گرفت. و رونوشتهای متعدد این نامه ـ هم در آن ساعت ـ میان خبرنگاران نیز توزیع گردید تا با تمام وسعتی که وسایل ارتباط جمعی در امریکا طاقت و ظریفتش را دارند برای آگاهاندن افکار عمومی در روزنامه‌ها و بوسیله تلویزیون‌ها منعکس شود.

برای دیدن وقایعی که هنوز بعد از این در راه بسیار دشوار و عذاب اور ژنو و در روابط دوستانه ـ اما کماکان متشنج امریکا و اسرائیل روی خواهند داد باید هنوز تا مدتی انتظار کشید. به رغم ماهیت خاص اتحادی که امریکا و اسرائیل را بیکدیگر پیوند میدهد منافع دو کشور بسیار متفاوت‌تر از اند که با یکدیگر هویت مشترک داشته باشند، و طوفان اتشی که هفته گذشته این روابط را فرا گرفت یاد اور عبرت انگیزی برای طبیعت همواره محتمل این انتظار بود که در اینده نیز کاملا ممکن است که مناسبات واشنگتن با دولت یهود دستخوش بحرانهای دیگری شود.

عدول کارتر از اعلامیه مشترک امریکا و شوروی

الحوادث

تحولی که در سیاست کارتر ظرف ۴۸ ساعت رخ داد و منجر به صدور بیانیه مشترک امریکا و اسرائیل پس از بیانیه مشترک آمریکا و شوروی که مفاد ان کاملا با همدیگر مغایرت دارند شد هنوز مورد بحث است و این تحول را در سیاسیت کارتر و گرایش او را بطرف اسرائیل شکستی برای اعراب بحساب می آورند.

تا قبل از این تحول همه اطلاعات و اخباری که میرسید حاکی از این بود هدف گفتگو های انجام شده میان جیمی کارتر رئیس جمهوری امریکا با موشه دایان و سایر وزرای خارجه عرب در واشنگتن و همچنین هدف تماسها و گفتگوهائی که در سازمان ملل متحد انجام میشود این است که راه حلی برای مسئله فلسطین پیدا گردد زیرا این مسئله که اساس بحران خاورمیانه بشمار میرود هنوز راه حل قابل قبولی پیدا نکرده است.

نا گفته نماند که موشه دایان در مسافرت خود به امریکا پیشنهاداتی برای طرح نوشته شده از صلحی که ممکن است اسرائیل انرا قبول نماید همراه برد. موضوعی که باید به آن اشاره شود این است که جز مسئله ملت فلسطین هیچگونه اختلاف نظری میان ـ امریکا و اسرائیل وجود ندارد.

طبق طرح دایان اسرائیل با پس دادن قسمت عمده شبه جزیره سینا موافقت میکند و از قسمت اعظم جولان عقب نشینی مینماید بشرط آنکه پیمانهای صلح کاملی میان اسرائیل با مصر و سوریه امضا شود. در مورد ساحل غربی اردن، دایان شیوه تازه‌ای از نظریه بگین در مورد محال بودن عقب نشینی اسرائیل از ساحل غربی رودخانه اردن و باریکه غزه مطرح میکند که اسرائیل آماده است حاکمیت اداری اردن را بر ساحل غربی و باریکه غزه مجددا باز گرداند و به فلسطینهای آن مناطق یکنوع خود مختاری بدهد. بشرط آنکه اسرائیل حق نظارت نظامی را در انجا داشته باشد و یهودیان در مسکن و تجارت و کار با اعراب مشارکت کنند.

این طرح همان طرح سیاسی استراتژی الحاق است که موشه دایان انرا سیاست تقسیم بجای تقسیم زمین مینامد.

این خود نشان میدهد که هیچگونه تحولی در روش اسرائیل بوجود نیامده است و بهمین جهت رئیس جمهوری امریکا نیاز به آن نداشت که منطق و دلایل اسماعیل فهمی و عبدالحلیم خدام وزرای خارجه مصر و سوریه و یا هر مسئول عربی دیگر را گوش کند تا متوجه شود که نمیتواند طرح اسرائیل را به اعراب بفروشد یا تحمیل کند زیرا آنچه را اسرائیل میگوید اعراب پذیرا نیستند مع الوصف کارتر در میان بهت و حیرت جهانیان روش خود را تغییر داد و از نظرات اسرائیل جانبداری نمود.

کارتر بخوبی میدانست که چنانچه عقده فلسطین حل نشود مشکل خاورمیانه هیچگاه حل نخواهد شد محافل بین المللی بخوبی میدانند که اگر نهضت فلسطینها مورد شناسائی قرار نگیرد چه موجودیت آنها بصورت دولتی مستقل در آید یا شکل دیگری بگیرد که فلسطینیها از حقوق خود بر خوردار شوند این خطر وجود دارد که فلسطینیها بصورت یک کانون انقلابی در آیند و گروه های زیادی از دستجات ستم دیده و محروم جهان عرب بان کانون به پیوندند.

قدرت عربستان

قدرت عربستان

ایالات متحده امریکا پس از جنگ اکتبر ۱۹۷۳ و انقلاب نفت، دیگر نمیتواند تنها به امنیت اسرائیل و یا تلاش برای کسب رضایت آن باین عنوان که روی سیاست داخلی امریکا اثر میگذارد اکتفا کند زیرا نقشه خاورمیانه عوض شده و قدرت تازه‌ای بوجود آمده که اهمیت آن از اهمیت اسرائیل کمتر نیست، این قدرت عربستان سعودی است.

چنانچه اسرائیل تا قبل از جنگ اکتبر ۱۹۷۳ وانقلاب نفت قدرت امریکا در منطقه و عامل موثر در انتخابات و سیاست امریکا بشمار میرفت امروزه عربستان نشانگر نیازمندی استراتژی اقتصاد و پیشرفت و تمدن امریکا و حتی تمدن غرب که پایه آن بر نفت و ثروت استوار میباشد بشمار میرود.

موشه دایان قبل از مسافرت خود به واشنگتن سفری کوتاه به بروکسل و پاریس داشت.

وی در این دو شهر نظر اروپائیان را درباره روش لجاجت آمیز اسرائیل در قبال مسئله فلسطین و همچنین درباره تصمیم ناگهانی مناهیم بگین جهت دخالت در جنوب لبنان که در غیاب دایان گرفته شده بود جویا شده و ناگهان به تل اویو بازگشت و بلافاصله به منزل مناهیم بگین رفت و مدت سه ساعت با وی گفتگو کرد و بدنبال آن عازم واشنتگتن شد.

در آن موقع موشه دایان به بگین اطلاع داد که رهبران اروپائی معتقدند امنیت اسرائیل نباید امنیت کشور های غربی را بخطر اندازد زیرا این امر بنفع اسرائیل هم نیست.

ولی از قرار معلوم نه بیگن و نه دایان هیچکدام نصایح رهبران غرب را نپذیرفتند بلکه بر عکس دایان از همه استعداد و نفوذ خود در کاخ سفید استفاده کرد تا کارتر رئیس جمهوری امریکا و نایب او ماندیل را که رابط میان کاخ سفید و سازمان یهودیان امریکا بشمار میرود قانع نماید که نظرات اسرائیل درباره امنیت آن با حسابهای نفت و ثروت فرق دارد.

با اینکه ممکن است نظرات امریکا و اسرائیل با همدیگر مغایر باشند ولی برخوردی میان این نظرات رخ نخواهد داد. زیرا همانگونه که موشه دایان گفت اسرائیل ازحرارتی که امریکا برای تشکیل کنفرانس ژنو نشان میدهد حمایت نمیکند بلکه معتقد است که این کنفرانس باید با مقدمات پیش بینی شده و زمینه مساعد تشکیل شود تا بصورت صحنه سوداگران در نیاید. دایان افزوده است با اینکه نمیتوان هدف های مسالمت امیز بعضی از رهبران عرب را نادیده گرفت. ولی اندیشه نابود کردن اسرائیل هنوز از مغز همه رهبران عرب محو نشده است. توده های عرب بطور اعم و فلسطینیها بطور اخص هنوز هم معتقدند آنچه بزور گرفته شده باید بزور باز پس گرفته شود.»

بنظر فلسطینیها هم «دولت فلسطین عبارت است از بر پائی حاکمیت انقلابی در قسمتی از میهن ازاد شده بمنظور تکمیل رهائی همه وطن فلسطین که همان اسرائیل باشد.

مشکلات تاسیس یک کشور دمکراتیک فلسطینی

افریقای جوان

پرفسور نافذ نزال

پروفسور «نافذنزال» یکی از روشنفکران فلسطین در گفتگوئی با آفریقای جوان نظرات خود را در باره اسرائیل وکشور اینده فلسطینی تشریح کرده که ترجمه متن آن در زیر آورده میشود.

پدر ومادر «نافذنزال»، در سال ۱۹۴۸ شهر یافا را ترک کردند نافذ در سال ۱۹۶۲ عزم امریکا شد ودر سال ۱۹۷۴ از دانشگاه «جرج تاون» با درجه دکترا در رشته بررسی مسائل مربوط بخاور ـ میانه فارغ التحصیل شد وپس از جنگ شش روزه به تبعیت امریکا در آمد اما یک سال بعد به خاور میانه بازگشت واکنون ریاست شعبه بررسی مسائل عربی را در دانشگاه «بئرزیت» در نزدیکی رام الله (ساحل غربی رود اردن) بعهده دارد.

س ـ فلسطینی های ساکن امریکا مایلند به زادگاهشان باز گردند.؟

ج ـ بله، همه آنها علاقه شدیدی به بازگشت دارند. در صورت تاسیس یک کشور فلسطینی عده زیادی از آنها امریکا را ترک خواهند گفت. اما معلوم نیست چه مدتی در کشور جدید التاسیس باقی خواهند ماند. از تجربیاتی که خود من بدست آورده ام میتوانم بگویم که اقامت انها زیاد دوام نخواهد داشت چرا که کشور اینده فلسطین نخواهد توانست برای آنها یک سطح زندگی هماهنگ با آنچه که در خارج از آن برخوردار بودند فراهم سازد.

برای اینکه فلسطینی هائی که از خارج می ایند بتوانند بطور دائم در کشور جدید التاسیس اقامت کنند باید یک کشور کاملا دموکراتیک بوجود آورد وبرای من تصور اینکه رژیم های عربی بتوانند وجود یک کشور دموکراتیک را در همسایگی خود تحمل کنند بسیار مشکل است.

ـ آیا طرز فکرتان نسبت به یهودیان که اکنون همه روزه با آنها سروکار دارید عوض شده است؟

ـ قبل از ۱۹۶۷ یهودی برای من مترادف «باغول» بود وتنها تعریفی که از یهود برای ما کرده بودند این بود که هدف اصلی یهودی در زندگی کشتن اعراب است

نخستین تماس من با اسرائیل به سال ۱۹۶۸ میرسد. من با اندیشه «فلسطین اشغالی» وارد اویو شدم اما حقیقت اینکه احساس نکردم که این سرزمین وقتی فلسطینی بوده است من از دانشگاههای عبری اورشلیم دیدن کردم ودانشجویان عربی را که آزادانه اظهارعقیده میکردندازنزدیک دیدم موجودیت اسرائیل قانونی نیست اما اکنون یک واقعیت است .ما برای بدست اوردن حقوق ملی مان مبارزه می کنیم اما یک نوع همزیستی میان یهودیان واعراب وجود دارد وقتی که چشم من بیک نفر یهودی می افتد احساس میکنم که دشمن واقعی خود را می‌بینم اما یهودیانی هم هستند که نسبت بارمان ما علاقه نشان میدهند ومیتوانم با آنها به بحث وگفتگو بپردازم.

شعارهای اعراب وفلسطینی های در باره آزادی کامل فلسطین نشان میدهد که آنها هنوز بواقعیت اسرائیل پی نبرده اند ما که در سرزمین های اشغالی بسر می‌بریم واقع بین تر هستیم.

ـ عجیب نیست که اعراب ساکن سرزمین های اشغالی واقع بین تر باشند؟

ـ فراموش نکنید که نام عرب مترادف با محرومیت است. محرومیت اقتصادی ومحرومیت سیاسی.

انچه که ما در سرزمین های اشغالی می‌بینیم این است که سطح زندگی افراد بهبود یافته است. از جنبه سیاسی هیچ یک از فلسطینی های ساکن ساحل غربی اردن نمی‌خواهند کشوری که مثل اردن، مصر ویا سوریه باشد در این سرزمین تاسیس شود.

ـ اشغال سرزمین های عربی از جنبه اقتصادی چه نتایجی ببار آورده است؟

ـ از جنبه اقتصادی همه ساکنان ساحل اردن از دوران اشغال بهره‌مند شده اند. هر کس میتواند چیزهائی را که در سال ۱۹۶۷ بان دسترسی نداشته خریداری کند: تلویزیون یخچال وغیره اما از جنبه ملی اقتصاد ساحل غربی اردن دچار رکود شده است در ده سال اخیر سرمایه گذاری در این سرزمین موقوف شده است اعراب سرمایه گذاری نمی کنند بخاطر انکه از اینده بیم دارند اما اسرائیلی‌ها طوری در ساحل غربی اردن سرمایه گذاری میکنند مثل انکه اطمینان دارند برای همیشه در انجا خواهند ماند.

نا امنی در ساحل غربی اردن جلو نقشه های انها را نگرفته است چرا که اسرائیلی‌ها برای اجرای طرحهای خود بزور متوسل میشوند دستمزدی که اسرائیلی‌ها با عراب می‌پردازند سبب شده است که فلسطینی‌ها نزاع را ترک گویند. در اسرائیل اعراب بیشتر به کارهای ساختمانی اشتغال دارند. باین ترتیب مردم ساحل غربی اردن ثروتمندتر میشوند اما خود این سرزمین فقیرتر میشود.

تغییر دیگری که در سرزمین های اشغالی پیدا شده دگرگونی اخلاق وطرز فکر مردم است. برای نخستین بار زنان در کارخانه‌ها کار میکنند. فلسطینی های ساحل غربی اردن به اهمیت وقت پی برده اند.

ـ باین ترتیب ظاهرا شما نسبت باینده بدبین هستید..

ـ مادر سرزمین های اشغالی رهبری واقعی نداریم. به محض اینکه یک دستگاه رهبری تشکیل میشود اسرائیلی‌ها آن را از بین می برند.

ـ ساکنان ساحل غربی چه میخواهند؟

ـ آنها خواستار عقب نشینی اسرائیل وبوجود آمدن یک دستگاه رهبری فلسطینی هستند. بسیاری از فلسطینی‌ها تشکیل یک فدراسیون را با اردن بهترین راه حل میدانند اما این فدراسیون باید پس از تشکیل یک کشور مستقل فلسطینی وبا تضمین ازادی فلسطینی‌ها جامعه عمل بپوشد فراموش نکنید که ۶۰ درصد اردنی‌ها فلسطینی هستند بسیاری از مردم ساحل غربی اردن وجود اسرائیل را در چهار چوب مرزهای ۱۹۶۷ بطور قطع پذیرفته اند. آنها میدانند که اختلافهای خاور میانه کشمکش اسرائیل وفلسطین نیست بلکه جنبه بین المللی دارد.

ـ پس از پیروزی بگین چه تغییراتی در سرزمین های اشغالی بوجود آمده است؟

ـ از روزی که بگین قدرت را در اسرائیل بدست گرفته فلسطینی های ساحل غربی اردن حاضر شده اند در هر دهکده ای که از نیروهای اسرائیل تخلیه شده است بکار تاسیس یک کشور فلسطینی بزنند.

مردم ساحل غربی اردن میدانند که بگین میخواهد صحرای سینا وبلندیهای جولان را ترک کند اما حاضر به تخلیه این سرزمین نیست. در چنین شرایطی چگونه میتوان نسبت باینده بدبین نبود.

ـ اما اگر کارتر اسرائیل را برای تخلیه ساحل غربی اردن زیر فشار قرار دهد چه؟

ـ کارتر نمی‌تواند در فشار به اسرائیل زیاد جلو برود زیرا اسرائیلی‌ها نیز می‌توانند او را زیر فشار قرار دهند. وضع کارتر آسیب پذیر است چرا که تازه نخستین دوران ریاست جمهوری ـ اش را می گذراند سه سال دیگر باید در مبارزه انتخاباتی شرکت کند.

موزه هنرهای معاصر ایران :

پیوند گاه هنر امروز با انسان معاصر

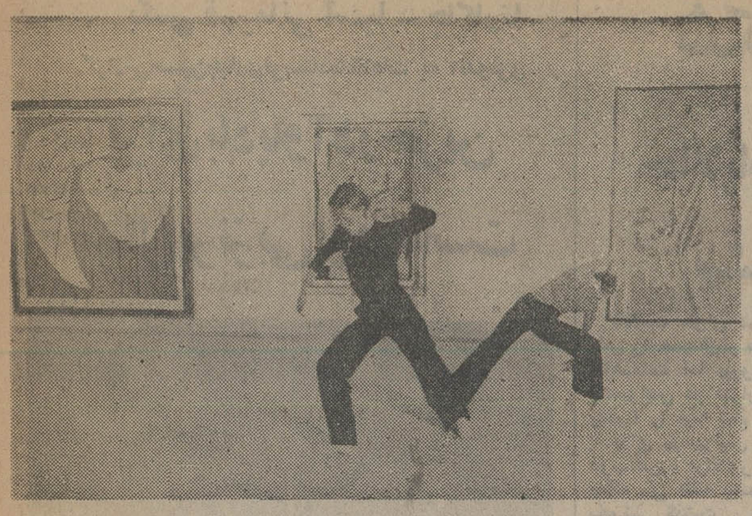

موزه هنرهای معاصر ایران وابسته به‌بنیادشهبانو فرح ، در ساعت ۶ بعد از ظهر روز پنجشنبه۲۱مهرماه با حضور اعلیحضرتین گشایش یافت .

در کنفرانس مطبوعاتی که ساعت ۱۱ صبح با حضور کامران دیبا ، مدیر موزه و تنی چند از متقدین و موزه‌داران خارجی‌درهتل اینترکنتینتال تشکیل گردید، مدیر موزه پیرامون برنامه های آینده موزه وچگونگی انجام این مهم اطلاعاتی‌بدین شرح در اختیار حاضرین گذاشت .

مهمترین هدف موزه ، ایجاد پیوند بین آخرین پیشرفت‌های هنر معاصر با میراث پربار هنری و تکنولوژی در حال پیشرفت ایران است .

طرح معماره موزه از کامران دیباست که‌درمراحل اولیه مهندس نادر اردلان‌با او همکاری‌کردندو ازمعماری سنتی و بومی ایران وادغام آن با واژه‌های‌معماری‌معاصر شکل گرفته است . شکل ظاهری ساختمان‌موزه‌ایرانی و بدون کپی از معماری گذشتگان است .

طرح نورگیرهای موزه‌که نمود جدیدی در افق‌تهران است از بادگیر ها ومعماری سنتی ایران الهام گرفته‌شده است و پس از مدتی کاوش برای یافتن ساختمان‌مناسب دیگری جهت موزه اقدام به ساختمان آن شد ـ محل اولیه تشکیل موزه‌مدروزارت فرهنگ و هنر پیشنهادشده بود که بعدها برای جذب هرچه بیشتر تماشاگر ، از سه سال قبل محل کنونی موزه درامیرآبادکنار‌درختان سر به فلک کشیده پارک‌فرح انتخاب گردید .

موزه در مدتی کمتر از ۶ ماه مجهز شده و امروز موزه افتتاح خواهد شد و این هسته مرکزی فعالیت‌های آینده‌مابرای شناسائی آثار هنری مدرن‌دنیا و بخصوص آثار هنری مدرن ایران خواهد بود . موزه درابعاد وسیعی گسترش خواهد داشت وشعب‌آن‌درشهرستان ها به شناسائی هنر مدرن ایران و جهان مبادرت خواهند ورزید. اولین‌شعبه موزه در شهر کرمان به همت خانواده‌ای که خانه خود را برای بهره برداری موزه در اختیارماگذاشته‌اند به عرضه و معرفی آثار برجسته هنر مدرن دنیا خواهد پرداخت .

فعالیت‌های گوناگون آموزشی و فرهنگی موزه هنرهای معاصر تهران مانند ساختمان آن درصدد نگاهداری و نمایش تکوین یافته‌ترین آفرینش های‌هنری شرق و غرب است و علاوه بر نمایشگاهی که برای‌نشان دادن آثار هنرمندان ایران در نظر گرفته شده موزه مجموعه‌های مختلف‌بین‌المللی را نیز بنمایش گذاشته و مهماندار نمایشگاه های موقت خواهد بود که از سراسر دنیا در موزه‌تشکیل می‌گردند .

نمایشگاه های افتتاحیه موزه شامل آثار هنرمندان ایرانی فرشید مثقالی ، علی خسروی ، حسن فوزی تهرانی ، مرتضی ممیز ،قباد شیوا بهزاد خانم بریرانی ، فرهاد باتمانقلیچ ، منیر فرمانفرمائیان قاسم حاجی‌زاده، لیلی متین دفتری ، حسین زنده‌رودی ، سونیا بالاسیان ، ژازه طباطبائی، صادق تبریزی،منصورقندریز مسعود عربشاهی ، فرامرز پیل‌آراز و پرویز تناولی و خارجی معاصر است و معیار انتخاب آثار رجوع‌به تاریخ هنر معاصر دنیا و جمع‌آوری کارازرویدادهای هنری ملی وهنرمندان‌ایرانی در نمایشگاه‌های ایرانی و گالری‌های جهانی که شناسائی شده‌اند بوده‌است و بی‌ینال دوره اول وزارت فرهنگ و هنر اولین‌قدم در راه این جنبش عظیم هنری بوده است ـ زیرا همانقدر که ما راجع به ادبیات ، اجرا آثار ابدامی موسیقی، تئاتر ، رقص و شعر درنظر گرفته شده است،سخنرانی ها ، سمینارها و نمایش‌های بصری مکمل نمایشگاه های دائمی هستند و فعالیت های مختلف آموزشی موزه درصدد گسترش ایجادچنین امکاناتی برای گروه های بیشتری از مردم ایران است موزه اگرچه‌کلکسیون‌بزرگی از آثار هنر مدرن دنیا نخواهدبود ولی ازاشرافیت هنری که در جامعه ایرانی وجود دارد کم کردمو تنها افراد متمکن و پولدار از لذت دیدن آثار هنری‌گرانقدر بهره نبرده بلکه توده مردم میتواند با دیدن آثارهنری عرضه شده به آگاهی های هنری خود بیفزایند زیرا اولین و مهمترین وظیفه موزه جمع آوری آثار برجسته هنری با در نظر گرفتن نفاست و آموزندگی آن از لحاظ هنر و آرمان های انسانی مکنون در آن است نخستین فضیلت هر مجموعه‌ای کیفیت‌آن است. توجه به کیفیت لازمه‌توانائی در داوری است و داوری از تربیت هنری و موازین آن سرچشمه میگیرد .

نمایشگاه های افتتاحیه موزه : نقاشی‌معاصرایرانی، مکتب سقاخانه ، ریشه های نوگرائی ، تاریخچه عکاسی

بقیه درصفحه ۲۰

پنج
نشان افتخار
کندی
را بشناسید

کندی یک لباسشوئی کامل برای زن امروز ست

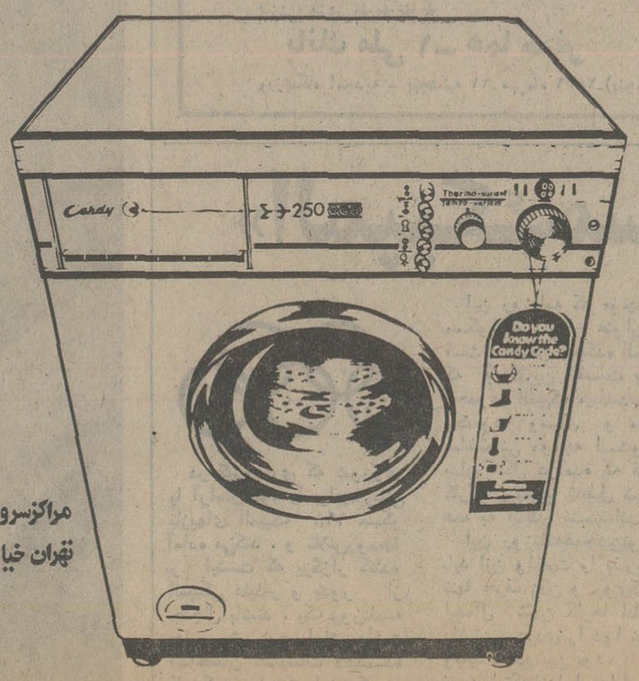

Candy
مراکزسرویس :
تهران خیابان آیزنهاور ـ خیابان جیحون پلاک ۶۶۵ تلفن ۹۶۳۴۸۱ـ۹۵۲۷۴۹ ودرمراکزاستان
کندی باسرویس مجهزدرسراسرکشور .

مروری کوتاه برحیات راه آهن ایران بمناسبت روز راه‌آهن

ازلکوموتیوهای‌دودزا تاراه‌آهن برقی

عملیات نصب پایه برای‌برقی کردن خط آهن درایستگاه صوفیان در مسیر راه آهن تبریز به جلفا آغاز شده است

مسئله راه‌آهن در ایران بطور جدی در دوران سلطنت رضاشاه کبیر مطرح شد و در اواخر دیماه‌سال ۲۴۸۴ شاهنشاهی فرمان تاسیس راه‌آهن از سوی رضاشاه کبیربه‌عنوان‌مرحوم مخبرالسلطنه هدایت وزیر فواید عامه شرف‌صدور یافت و در تاریخ ۲۰ بهمن ماه سال ۲۴۸۴شاهنشاهی‌قانون ساختمان راه‌آهن از طرف مجلس شورای ملی تصویب و برای اجرا به دولت‌ابلاغ گردید و در بیست و سوم مهرماه ۲۴۸۴ (روزراه‌آهن) نخستین کلنگ ساختمان راه‌آهن به زمین زده شدو بهره‌برداری ازخط‌سراسری بندرشاه به بندر شاهپوردر چهارم شهریور سال ۲۴۹۷ اعلام و آغاز شد .

طول خط آهن مذکور یکهزار و ۳۹۲کیلو متر است و در این مسیر۴۱۸۰ پل بزرگ و کوچک ساخته شده است که مهمترین آنها در شمال پل ورسک و در جنوب پل کارون میباشد .

در این مسیر همچنین ۲۱۹ تونل ساخته شده‌است که طولانی‌ترین آنهادرشمال تونل کدوک است که ۲ هزار و ۸۸۷ متر طول دارد و در جنوب تونل شاهی است که ۲ هزار و ۵۶۶متر طول دارد .

در نیمه دوم سال ۲۴۹۴ شاهنشاهی نیز به فرمان اعلیحضرت رضاشاه کبیر مقدمات راه‌آهن گرمسار ـ مشهد آغاز و خط مذکورتا دوم شهریور ۲۵۰۰ به شهرستان شاهرود رسیدکه متاسفانه آغاز جنگ‌بین‌الملل دوم فعالیت برای ساختمان خط مذکور متوقف گردید.

خط آهن مذکور از گرمسارتا مشهد۸۱۱کیلومتر و از تهران تا مشهد ۹۲۵ کیلومتر است و ساختمان این خط در سال ۲۵۱۵ شاهنشاهی به پایان رسید.

عملیات ساختمانی خط‌آهن تهران ـ تبریز نیز ازآبانماه ۲۴۹۷ شاهنشاهی آغاز شد و بعلت بروز جنگ عملیات ساختمانی آن فقط تامیانه ادامه یافت و سپس متوقف گردید .

جمع خطوط آهن ایران تا شهریور ۱۳۲۰ بالغ بر ۲۵۱۲ کیلومتر بود .جنگ بین‌الملل دوم ونقش‌بیطرفی ایران که موردسوء استفاده متفقین قرار گرفت باعث کمبود مصالح ساختمانی گردید ولی در آن سال‌های تاریک دو خط راه‌آهن زنجان به میانه راه‌آهن اهواز به خرمشهر به طول ۱۲۳ کیلومتر احداث‌گردید.

در سال ۲۵۰۶شاهنشاهی ساختمان راه‌آهن میانه ـ تبریز که امتداد خط تهران ـ تبریز است آغاز شد و در ششم اسفندماه ۲۵۱۶ به پایان رسید و نوسازی خط جلفا ـ تبریز و صوفیان و شرفخانه به منظورتطبیق خطوط آهن ایران با شوروی در سال ۲۵۱۷ صورت پذیرفت .

راه‌آهن سربندر-ماهشهر در سال ۲۵۰۸ شاهنشاهی ساخته شد که بیشتر مورد استفاده شرکت ملی‌نفت‌ایران قرار میگیرد و راه‌آهن‌قم ـ کاشان هم در خرداد ماه ۲۵۰۸ موردبهره‌برداری‌قرار گرفت .

راه‌آهن بندرشاه ـ گرگان بطول ۳۶ کیلومتر در آبان ماه ۲۵۱۹ موردبهره‌برداری واقع گردید و راه‌آهن عجب‌شیر ـ بندرخانلو درسال ۲۵۳۶ به منظور کوتاه‌کردن راه تهران ـ رضائیه بطول ۱۰کیلومتر احداث‌گردید .

بمنظور بهره‌برداری از کارخانه ذوب‌آهن آریامهر و حضرت رئیس جمهور ترکیه در پنجم مهرماه ۲۵۳۰ شاهنشاهی گشایش‌و مورد بهره‌برداری واقع گردید .

ساختمان مسیر راه‌آهن باد ـ اصفهان ـ یزدـزرند ـ کرمان نیز در دو محور انجام گرفته است که‌عبارتند از محور باد ـ اصفهان ـ یزد ـ انجان بطول ۲۷۴ کیلومتر و دیگر محور سگزی ـ میبد ـ یزد ـ بافق ـ زرند ـ کرمان به طول ۷۵۰ کیلومتر .

در حال حاضر خط آهن تبریز ـ جلفا نخستین‌مسیری است که بصورت برقی در ایران ساخته میشود و در حال حاضر کار ساختمان این خط وسیله کارشناسان شوروی ادامه دارد وظرف چند ماه دیگر آماده و با تامین‌نیروی برق لازم بهره‌برداری از آن شروع می‌شود .

در سال‌های اخیرراه‌آهن ایران با توجه به ازدیاد مسافران وبه منظوراستفاده از تکنولوژی پیشرفته اقدام به بهره‌برداری از توربوترن در خطوط راه‌آهن نموده است و در اجرای این امر در فرودین ماه سال ۲۵۳۴ شاهنشاهی بهره‌برداری از توربوترن در خط مشهد آغاز گردید ، همچنین در جهت افزایش خطوط‌عملیات ریل‌گذاری خط زرند-کرمان بطول ۸۹ کیلومتر اخیرا پایان یافت و در ۹ آبان‌ماه سال جاری قطارهای‌مسافری و باری در این خط رفت‌و آمد خواهند کرد .

هم‌اکنون راه‌آهن ایران ۴۶۱۴ کیلومتر خطوط اصلی دارد و تعداد واگن های مسافربری آن که در سال ۱۳۱۸ پنجاه و چهار واگن بود به ۵۷۷ دستگاه افزایش یافته است .

همچنین با توجه به قراردادیکه اخیرا بین‌دولت های ایران و آلمان منعقد شده است راه‌آهن ایران تعداد ۱۶۵ دستگاه واگن و باری ورستوران‌ازکشور مزبور خریداری میکند که بتدریج تحویل راه‌آهن‌ایران خواهد شد .

از نظر نیروی انسانی شاغل نیز در حال حاضر متجاوز از ۳۳ هزار نفردر راه‌آهن ایران مشغول به خدمت هستند که از این‌عده حدود ۵۸ درصد آنهاکارمند رسمی و بقیه بصورت قراردادی و روزمزد به کار اشتغال دارند .

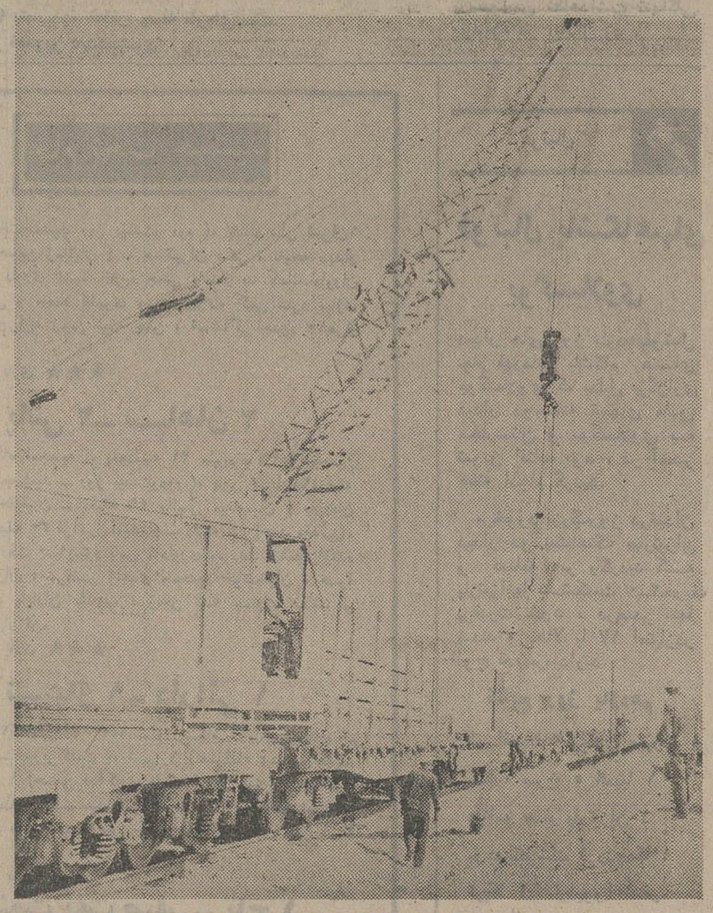

عملیات پایه‌گذاری برای‌برقی کردن راه‌آهن درایستگاه صوفیان در مسیر راه‌آهن تبریز به جلفا

بکس قهرمانی آسیا ـ جاکارتا
گزارش حسین جباری فرستاده اطلاعات به اندونزی

برای بادپاو آذر حزین مدال برنز بی‌تردید است

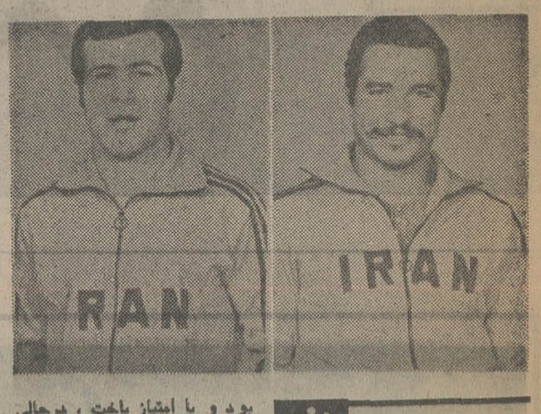

بوکس

● مسابقات مشت زنی قهرمانی آسیا که در جاکارتا، اندونزی برپا گردیده ، با آغازی دلپذیر برای ایرانیها همراه شده و بخصوص در سنگین وزن که بادپا حریف دیرین خود (محمد اسلام) از هندوستان را بابرتری کامل شکست‌دادو همینطورمحمد آذر حزین حریف کره‌ای خود (ایل ،چون ،پارک) را .

۸۸ مشت زن از ۱۳ کشور این منطقه در این دوره حضوردارند که بنظر میرسد چهرمقهرمانان را باید در جمع یاران ژاپن و کره و ایران جستجوکرد که دورقیب جدی برای یکدیگرند ضمن اینکه مدال برنز برای بادپا و آذر حزین از هم‌اکنون مسلم است در واقع جدال بر سر رنگ مدال هاست که چناچه‌بچه‌های ایران همت بخرج‌دهند وتلاش بیشتری از خود نشان دهند میتوانند با افتخاری بیشتر به میهن‌بازگردند.

دردوراول فقط شکست‌منصور صادقی ، بکسور فنی و خوب ما ، قابل پیش بینی نبود که در مقابل حریف هندی خود تن به شکست داد .

در سنگین وزن پرویز بادپا ، حریف هندی خود را که یکی از مدعیان جدی و سرسخت این وزن بود بانمایشی‌جالب مغلوب کرد ومحمد اسلام ، نهایت‌تلاش خودراانجام‌داد تاناک‌اوت‌نشود و سرانجام بادپا با امتیاز فاتح مبارزه شد .

چگونگی دیدارها

جاکارتا ـ استادیوم سنایان ـ سالن ۱۵۰۰۰ نفری ـ هوا بسیار گرم و شرجی ـ ساعت ۷ صبح پنجشنبه ۲۱ مهر : در نخستین روز مسابقات بکس قهرمانی‌آسیا ایران از ۳ مسابقه دودیدار را فتح کرد .

در ۶۳ر۵ کیلو منصور صادقی که از بوکسور های فنی وخوب کشورمان است‌در نهایت‌ناباوری! از «دی گومیس» هندی شکست خورد ، صادقی بسیار بی‌روحیه بود و با امتیاز باخت ، درحالی که میتوانست بادو سه مشت در راند ۳ برنده شود ، بوکسور هندی هم خیلی قوی بود.

دو بوکسورفاتحیما ، آذرحزین و بادپا بودند که هر دو مدال طلا را در یک قدمی خود می‌بینند .

در ۷۱ کیلو آذر حزین یک گردن کلفت کرهای (ایل ، چون پارک) را با غیرت تمام برد ، بادپا هم همان حریف هندی در سال قبل را بابرتری مطلق‌شکست داد.

حریف هندی بادپا (محمداسلام) ۳ راند از پرویز مشت خورد و نیفتاد، حالابادپاو آذر حزین حداقل مدال برنز رادرکف دارند هر دو بوکسور فینال زودرس خود را انجام دادند .

در روز اول نزول کره شمالی قابل پیش بینی نبود ضمن اینکه این بار بوکسور هایشان مثل گذشته نیستند،در آخرین‌مسابقه، داوران حق مسلم سنگین وزن کره جنوبی را از بین بردند و بمیزان مسابقات (اندونزی) رای دادند تا صدای تماشاگران بلند نشود .

بهر تقدیر در شب اول : ایران ـ کره جنوبی ـ ژاپن و اندونزی هر یک ۲ پیروزی‌کسب کردند و کره شمالی ـ هند ـ پاکستان ـ سنگاپور و هنگ‌کنک هرکدام‌یک‌پیروزی بدست‌آوردند. مادر دور دوم ۷ بوکسورداریم اگر بوکسورهای‌ایران کمی‌غیرت کنند فتح جام قهرمانی دور از دسترس نیست .

آذر حزین ـ بادپا ـ بابائی ـ فعلی ـ ابراهیم‌زاده ـ وماسیس امید های‌ما هستند . ایران‌حداقل با۳ مدال‌برارزش میتواندمسابقات را به پایان برساند .

بطور کلی مسابقات از نظر قضاوت از ناسامانی محسوسی برخوردار است و چنانچه این مسئله ادامه یابد میتواند برای تیم های میهمان اسباب نگرانی شود چرا که میزبان بهرحال از عنایت ویژه داوران همیشه برخوردار است ، عوامل خارج از میدان‌نیزدلیلی است تاداوران رعایت احتیاط را بنمایند .

شکست ملوان در تبریز پرسپولیس را بمقام دوم رساند

حالا پاس فقط با ۲ امتیاز بیشتر در صدر است

شکست ملوان در تبریز ، پاس را همچنان‌در صدرجدول نگاهداشت اما پیروزی پربار پرسپولیس در تهران، خنده‌ی پاسیها را نیمه تمام کرد .

برای پرسپولیس ، تاج ، ذوب‌آهن ، تراکتور سازی و بانک ملی هفته بیست و دوم بخوشی گذشت . بخصوص پرسپولیسی‌ها که با رویای قهرمانی به تعطیلی ۵۳روزه‌ی جام رفتند و با پیروزی ۰ـ۳ در مقابل‌بهترین خط دفاع جام ، صاحب بهترین خط حمله شدند .

پرسپولیس که اینک به ملوان چسبیده است با این شریک شمالی شدیدتر از همه وقت پاس را به‌خطرانداخته‌اند آنها دو امتیاز دیگرمیخواهند که پاس را از همه‌ی آرزوهای باقیمانده‌ی خود دور کنند . تفاضل گل بهتر ملوان و پرسپولیس چنان است که‌پاس حتی با امتیاز مساوی قهرمانی را از دست میدهد .

دیروز ذوب‌آهنی ها نیز بسان پرسپولیس وبا نتیجه‌ی ۰ـ۳ برنده شدند و همین پیروزی غرور تازه‌یی بدانها داد. صعود تا مکان پنجم ، نزدیک و همسایه به تاج . اما تاج با پیروزی در خانه‌ی تیم آبادانی کلاه خود را بر سر نگهداشت و در همان‌سکو که بود باقی ماند .

اگر پرسپولیس برق را در تهران مغلوب کرد تا تراکتور سازان از مقام هشتم تا مقام پنجم پرواز کنند ، تیم تبریزی هم مقابله بمثل کرده . آنها نیز ملوان را متوقف کردند تا پرسپولیس رابه رویای‌قهرمانی در خانه‌ی ملوان ، تیم تعقیب کننده مقیم کند .

اما آنچه دیروز پرسپولیس نشان داد ، همان بود که‌بیش از یکسال هوادارانش بانتظار بودند ، هجوم و اشتها برای گل زدن ، پرسپولیس حتی‌پس از گل اول و دوم به حملات خود ادامه داد تا کل سوپرا زد ، اما حیرت از اینست که پرسپولیس با خط حمله‌یی‌که ۳۲ گل زده است و ملوان با ۲۹ گل زده تنها یک مهاجم (از هر دو تیم) در اردوی‌تیم ملی دارند و خوردبین بااین آمادگی دلخواه و شرایط بدنی دلپذیر و اسپندار با بیشترین گل زده در این‌فصل بگلی فراموش شده‌اند .

برقی‌ها که به لطف بازی سریع و کار گروهی‌خوبشان همیشه بر حریفان خودچیرگی نشان میدادند ، دیروز هیچگاه نظام خود را حفظ نکردند و معلوم بود که محراب و شاگردانش فکر همه چیز را بخوبی کرده بودند . هجوم پر دامنه و مراقبت ازمهاجمان فرصت طلب حریف و حفظ توپ درمیانه‌ی میدان .

پاس ـ سپاهان

★ حتی شکست پاس هم بعید نبود . این سپاهانیهاکه میخواهند از سقوط بگریزند خطرناکتر از همیشه به نظر میرسیدند و در مصاف پاس ، پیش‌آهنگ جام که مثل یکشیر تیر خورده بی‌رمق مینمود ، هیچگاه چهره‌ی یک تیم ته جدولی را نداشتند .

برای سپاهان یک امرحیاتی است که پاس یا هر تیم دیگر را که ملاقات میکند امتیازی از دست ندهدوحداقل یکمساوی آبرومند بگیرد و با پاس همینطور شد ، گل اول را به زیرکی زد، بعد ۲ گل خورد و شکست را به چشم دید آنگاه حمله کرد و آنقدر حمله کرد تا نتیجه‌را به‌مساوی‌تغییر داد .

تراکتورسازی ـ ملوان

★ ملوانان هرگز چنین غافلگیر نشده بودند ، تیمی‌که بهترین خط حمله جام رادارد و بهترین گلزن این فصل را، بهرکجا که‌میرودمیتواند پشت حریف خود را بلرزاند اما در تبریز ، آن تیمی که بخود لرزید ملوان بندر پهلوی بود، چه ، میدید که حریف تبریزی از هیچ یورش تیم ملوان تن به تسلیم نمیدهد و بارهابرای آنکه تیم صدرنشین را بدفاع وادارد به آب و آتش‌میزند و خود را به دروازه ملوانان نزدیک میکند .

در یک بازی پر حادثه و سریع که هیچیک از دو دروازه‌بان آرامش نداشتند ، بارها بخت گل برای هر دوتیم فراهم شد ، اما یک اشتباه ملوان که همراه با تیز چنگی علیپور بود دروازه‌ی‌تیمیهمان را فرو ریخت .

پیروزی سرخپوشهای تبریز تنها بسود آنها نبود، ملوان که هر دو امتیاز را از دست داد این فرصت نصیب تیم سرخپوش تهرانی شد تااگر برق شیراز رادر پایتخت‌مغلوب کند ، در کنار ملوانو درمکان دوم پاس را جدی‌تر تهدید نماید .

تراکتور سازان که آن هفته تیم اهوازی را مغلوب کرده بودند با این پیروزی تازه ، هم به‌سربلندیهای‌خودافزودند، هم توانستند تامیتواندفاصله‌ی خود را از قعر جدول و از رقیب خانگی خودماشین‌سازی بیشتر کنند .

ماشین سازی ـ نیرو

● مساوی نیرو در تبریز سپاهان را دلگرمتر کرد. تیم اصفهانی که فانوس بدست از بالای پرنگاه بزیر نگاه می‌کند از دور شاهد یک دیدار بدون گل بود که تیم اهوازی در تبریز داشت .

با این حساب ، مساوی سپاهان در مقابل پاس، بیشتر از مساوی نیرو در خانه ماشین‌سازی می‌ارزید ، که تیمی جوان و کمتجربه را روبروی خود میدید .

دیروز که ماشین سازان‌به میدان نیرو آمدند باز همان شش تن بازیکن متمرد راغایب داشتند . همانها که درمقابل تاج هم ناپدید بودند .

جوانانی که با تاج بازی کردند ، علی‌رغم شکست خوب بودند و دیروز هم ، بانیرو موجب شدند بارقه‌ی امیدی بوجود آورند.

ذوب آهن ـ راه آهن

★ در اصفهان‌دو تیم‌آهنین روبروی هم قرار گرفته بودند و برطبق عادت شکست ازتیم آهنین تهران بود که پس از ۲۲ هفته بازهم روی خوش به خود ندید .

مثل هفته‌ی پیش راه‌آهنی‌ها پر تلاش و پر تحرک ،سریع و جنگنده بودند . با اشتهایی وصف ناپذیر برای پیروزی و کسب گل ، اما این‌بارذوب‌آهنی ها را درمقابل داشتندکه‌دفاعی محکم دارد و در سرسختی‌کم از حریف تهرانی‌اش نبود .

راه‌آهن که یک نیمه تمام کوبید و نتیجه نگرفت وقتی که در اولین دقیقه نیمه دوم گل خود را خورد ، دانست که فرار از سرنوشت برایش ممکن نیست و آنچه درطالعش نوشته شده بعید مینماید که حتی با یک معجزه تغییر کند.

نفت ـ تاج

درآبادان ، خیلی‌ازتماشاگران با ناراحتی ورزشگاه را ترک کردند . آنها به چشم میدیدند که تاج وقتی به تنها گل وهر دو امتیاز بازی رسید چطور برای حفظ آن به دروازه‌ی خود چسبید .

تاجی‌ها برای آنکه بادست پر از آبادان برگردندو خاطره‌ی بد شکست ۰ـ۲ سال پیش‌را از یاد برند از همان آغاز وقت اول کوبنده و توفنده بودند تا آنکه به‌آنچه‌خواستند رسیدند .

نمیشود از این مسئله‌ساده گذشت که قناعت تاجی ها صنعت نفت را بیشتر از پیش به حمله واداشته بود و این نقطه ضعفی بودکه می‌توانست غضبه را برعکس کند و تاجرا از خواب و خیال پیروزی بیدار نماید .

بهرحال آنچه تاج را ازفرو افتادن در جدول حفظ کردو همچنان دربی پاس ، ملوان و پرسپولیس نگاهداشت تنهاکلی بود که در آبادان زد .

★ آلن وینل دیشب هم برای‌پرسپولیس گل زد . اینجا او پا بتوپ در تلاش حمله تازه‌ای‌است.
محمد مایلی کهن بازیکن دیگر پرسپولیس در تصویر دیده‌میشود

جدول گلزنها

(۱۵)عزیز اسپندار(ملوان)

(۹) حسین فرکی (پاس) ـ رضا عادلخانی (شهباز)

(۸) حسن روشن (تاج)، پرویز مظلومی (تراکتور سازی)

(۷) صفدر بنده (صنعت نفت) ، هادی نراقی (تاج ، محمود خوردبین (پرسپولیس) ـ حسین‌فداکار (دارائی)

(٦) حسین خانفام(ماشین سازی) ، مهدی ویسی(ذوب آهن) ، ذوالفقارنظام‌آزادی (صنعت نفت)

(۵) حسین حافظی(نیرو) ـ غفور جهانی (ملوان) ، ناصر نورائی (هما) ـ حسین زمانیان (بانک ملی) ـ آلن ویتل (پرسپولیس)

(٤) حبیب شریفی‌مانیس میناسیان (پاس) ، حسن‌حاج رسولیها (ذوب‌آهن)، حسن نایب‌آقا (هما) ، الیاس عبداللهی (برق) علی پروین و اسماعیل حاج رحیمی‌پور (پرسپولیس) ـ نصرالله عبداللهی (شهباز) فرامرز امیدوار (سپاهان)

۳۰ بازیکن برای «جام پهلوی» انتخاب شدند

در پایان بازیهای ٤ روزه انتخابی تیمهای تنیس روی‌میز ایران ، فدراسیون تنیس روی میز ایران ۳۰ بازیکن دختر و پسر را برای حضوردردومین دوره جام پهلوی معرفی‌کرد.

مجید احتشام‌زاده فاتح‌گروه مردان شد که بالاتر از رقبادر صدر تکیه زد ولی غافلگیری این گروه را معراج علیزادهو منوچهر اسلامی خلق کردند که باوجود نامهای آشنای بسیاری دوم و سوم شدند .

کارمن گالستیان که پس از یک فترت یکساله به بازی ها روی آورده بود ، درخششی تحسین‌انگیز داشت وباپیروزی بر همگان نشان داد ، هنوز یکه‌تاز گروه دختران است . بازیکنان دعوت شده اینها هستند :

دختران :

کارمن گالستیان از تهران (اول) ـ نفرات بعدی بترتیب: رضوان علائی (تهران)ـ فریبا قوامزاده (خراسان) ـ سیما لیموچی (خوزستان) ـ مریم خمسی (خراسان) ـ سعیده بریسابی (خوزستان) ـ شهلا شهدوست (اصفهان) ـ عصمت میربابائی (قزوین)ـ رعنا انفراد (تهران)ـ آماالله وردی (تهران) ـ هماصدرارحامی (اصفهان)ـ فرزانه یوسفی (تهران) .

پسران :

مجید احتشام‌زاده از تهران اول ـ نفرات بعدی بترتیب : معراج‌علیزاده(تبریز) ـ منوچهر اسلامی (مازندران) ـ حمید برادران (تهران) ـ ناصر نیک اختر (مازندران) ـ محمدحمزه پور (تهران) ـ خلیل ارجمند (تبریز) ـ حمید احتشام‌زاده (تهران) ـ صمد عنصرودی (تبریز) ـ پرویز فقیهی (تبریز) ـ بهرام درخشانی‌فرد(تهران)ـ محمد عموحسین (تهران) ـ مسعود پورانصاری (تهران)ـ محسن سیگارچی (خراسان)ـ فضل‌الله مستعدپور(خراسان)ـ محمد ابراهیمی(تهران)ـحسین عباسی‌پور (خوزستان) ـرضا میرالماسی (تهران).

نیلوفر مهاجری و عباس جعفری که‌هردو صدمه دیده‌اند با بدست آوردن سلامت به اردو خواهند رفت .

نتایج روز بیست‌ودوم

پرسپولیس ۳ـ برق صفر

جمعه ۲۲ مهر ۲۵۳۶ ـ ورزشگاه آریامهر (جام پنجم تخت جمشید ـ دور برگشت) ، پرسپولیس ۳ (علی پروین ۳۳ ـ آلن ویتل ۴۹ ـ اسماعیل‌حاج‌رحیمی پور ۷۷) ، برق صفر ، داوری متوسط جعفر نامدار کمک داوران محمد صالحی و رحمانیان ، تماشاگربیش از ٦۰ هزار نفر ،هوا نسبتا سرد ، زمین چمن عالی، بازی در زیر نور

ارزش بازی ★★★

ذوب‌آهن ۳ـ راه‌آهن صفر

● اصفهان ـ جمعه ۲۲ مهر ـ استادیوم باغ همایون (جام پنجم تخت‌جمشید ـ روزبیست‌ودوم). ذوب‌آهن ۳(دقایق: ٤٦ محمود ابراهیم زاده، ۷۰ احمدرضا خیاطی ، ۷٤ محمد نعیما «دفاع‌راه‌آهن »)ـ راه‌آهن صفر . داوری خوب عباس مقدس‌زاده .کمک‌ها: منصور احمدی ، علیرضا امامی: تماشاگر حدود ۸۰۰۰ تن : هوا «ازوقت دوم بارانی » بازمین‌لغزنده .

ارزش بازی★★★

ماشین سازی صفر ـ نیرو صفر

ورزشگاه رضاپهلوی تبریز ـ جمعه ۲۲ مهرماه ۲۵۳۶ (پنجمین دوره جام تخت‌جمشید ـ روز بیست‌ودوم)، ماشین‌سازی تبریز صفر ـ نیرو اهواز صفر، نتیجه دیدار رفت (۰ـ۰)،داوری خوب محسن زمانی ـ کمک‌داوران ،اکبر حق‌بین ورشیدحسن زاده، هوا خوب، چمن سبز، تماشاگر بیش از ۲۰هزار تن.

ارزش بازی گروهی ★★

تراکتور سازی ۱ـ ملوان صفر

● تبریز ـ ۵شنبه ۲۱مهر۲۵۳۶ شاهنشاهی ـورزشگاه رضاپهلوی (فوتبال جام پنجم تخت‌جمشید ـ روز بیست‌ودوم). تراکتور سازی ۱ (دقیقه ۸۰ حسن علی‌پور)ـ ملوان بندرپهلوی صفر . داوری عالی‌محمد صالحی . کمک داوران : حمید خوشخوان و محسن رعیت : تماشاگر حدود ۲۰۰۰۰ تن، هوا خوب، چمن خوب، بازیکن اخطاری : محمود پیشگاه‌هادیان .

ارزش بازی ★★★★

بانک ملی ۱ـ هما صفر

ورزشگاه امجدیه ـ پنجشنبه ۲۱ مهرماه ۲۵۳۶ (پنجمین دوره جام تخت‌جمشید روز بیستو دوم)، بانک ملی تهران۱ (دقیقه ٤۷ حسین زمانیان) ـ هماتهران صفر ، نتیجه دیدار رفت ۱ـ۱، داوری نسبتا خوب جعفر نامدار ـ کمک داوران محسن زمانی و محمد اطهری ، هوا ابری، کمی سرد ،بازی در زیرنور چراغ، زمین نیمه چمن ، تماشاگر حدود ۱۰هزار تن .

ارزش بازی ★★★

پاس ۲ـ سپاهان ۲

ورزشگاه امجدیه ـ پنجشنبه ۲۱ مهرماه ۲۵۳۶(پنجمین دوره جام‌تخت‌جمشید ـ روز بیست‌ودوم)، پاس تهران ۲(دقیقه ۳۹ محمود حقیقیان ـ دقیقه ٤۹ مائیس میناسیان) سپاهان اصفهان ۲(دقیقه ۳۰ فرامرز امیدوار ـ دقیقه ۵۹ احمد مقدس)، نتیجه دیدار رفت ۰ـ۱بسود پاس ، داوری متوسط ارشدبرازنده ـ کمک داوران : مرتضی زاهدی ومحمود خوشخوان ، هوا ابری، همراه بابارانی متناوب ، زمین نیمه چمن ، تماشاگر حدود ۱۰ هزار تن.

ارزش بازی ★★★

شهباز ۱ـ دارائی ۱

جمعه ۲۲ مهرماه ۲۵۳۶ ـ ورزشگاه آریامهر (جام‌پنجم تخت‌جمشید ـ دوربرگشت)، شهباز۱ (نصرالله عبدالهی دقیقه ۱۰)، دارائی ۱ (حسین فداکاری دقیقه ۵٤ از روی نقطه‌پنالتی)، داوری متوسطه رحیم عباسقلی‌زاده ، کمک داوران نیک‌مهر ونهال‌بروز ، هوا خوب ،زمین چمن عالی تماشاگر بیش از٤۰ هزار نفر .

ارزش بازی ●●

صنعت نفت صفر ـ تاج ۱

جمعه ۲۲ مهرماه ۲۵۳۶ شاهنشاهی ـ استادیوم رضا پهلوی آبادان ـ جام پنجم تخت‌جمشید ـدوربرگشت ،تاج۱ (دقیقه ۱۸ محرم عاشوری) صنعت نفت صفر ، داوری عالی رضا حیدری، کمکها دزفولی و غیاثی، زمین‌خوب ، هوادم کرده وشرجی، تماشاگر۱۵هزار نفر، فروش بلیط۵۲۱۸۰ تومان .

ارزش بازی ★★★

جام تخت جمشید

فوتبال

فوتبال باشگاههای یوگسلاوی

دیدار های روز یازدهم‌فوتبال جام قهرمانی باشگاه های یوگسلاوی که بدلیل برگزاری دیدار دوستانه تیمهای ملی مجارستان و یوگسلاوی به تعویق افتاده بود ، در آخر هفته انجام گردید.

برخورد بزرگ‌روز درمیدان دیدار دو پیشاهنگ «پارتیزان و دینامو» بر پاگردید که پارتیزانها با شکست ۰ـ۲حریف پرقدرت خود ، درصدر تنها شدند و حالا با ۱۷ امتیازدر اوج قدم برمیدارند.

نتایج روز یازدهم

او .اف.کا ۲ زاگرب صفر
ستاره سرخ ۵ المپیا ۱
دینامو صفر پارتیزان ۲
بودوکنوست ۱ ریجکا ۱
تریکا ۱ سارایووا صفر
سلیک ۱ اسلوبودا صفر
وویوودینا صفر اوسی‌جک۲
ولز صفر رادنیکی صفر

رده بندی : ۱ـ پارتیزان۱۷ امتیاز ۲ـ ستاره سرخ،دینامو، اسلوبودا ،هایدوک ۱۵امتیاز ۶ـ بوراک ۱۳امتیاز ۷ـبودو کنوست، ولز ، اوسی جکه ریجکا ۱۰ امتیاز.

بزرگترین نشان برزیل برای پله

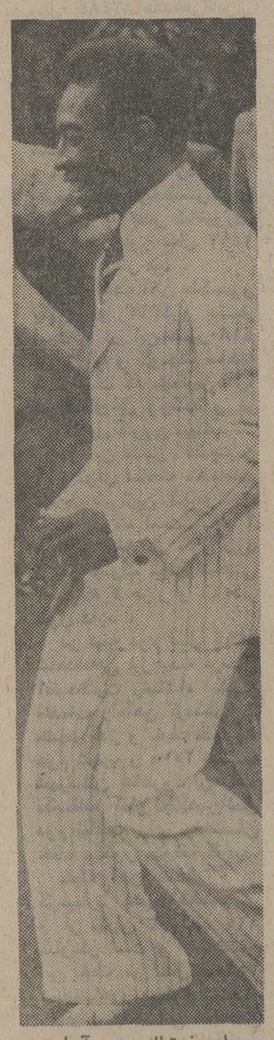

«پله» فوتبالیست پرآوازه‌و فراموش نشدنی برزیلی که بتازگی از صحنه فوتبال‌وداع کرد ، با بازگشت به وطنش بزرگترین نشان شایستگی‌برزیل را دریافت خواهد نمود.

این نشان که «صلیب» نام دارد بخاطر خدمات پله در ورزش و ارزش و اعتباری‌که برای جامعه برزیل به ارمغان آورده است ، به او داده خواهد شد.

«پله» در حال حاضر در اروپا بسر میبرد و در کشور های این قاره‌برای یک نوشابه آمریکائی تبلیغ می‌کند.

مراسم اهدای نشان مزبور به پله ، با بازگشت او به برزیل انجام خواهد گرفت.

«محمدعلی» دکتر هم شد

«کالج فراکانیا» آمریکا به «محمد علی»قهرمان‌دسته‌سنگین وزن بکس جهان نشان‌دکترای افتخاری داد !.

دلیل این‌نشان که درمراسم جشن سالیانه فارغ‌التحصیلان کالج مزبور به محمد علی‌داده شد ، «خدمات انسانی»بکسور سیاهپوست آمریکائی عنوان گردید!

عکس محمد علی را درهیبت یک «فارغ‌التحصیل» درمراسم کالج فرانکایا نشان میدهد.بهر حال این هم عنوانی است‌تازه برای «محمد علی» ، در کنار همه افتخارات‌و پیروزی‌هایش در رینگ و مبارزات.

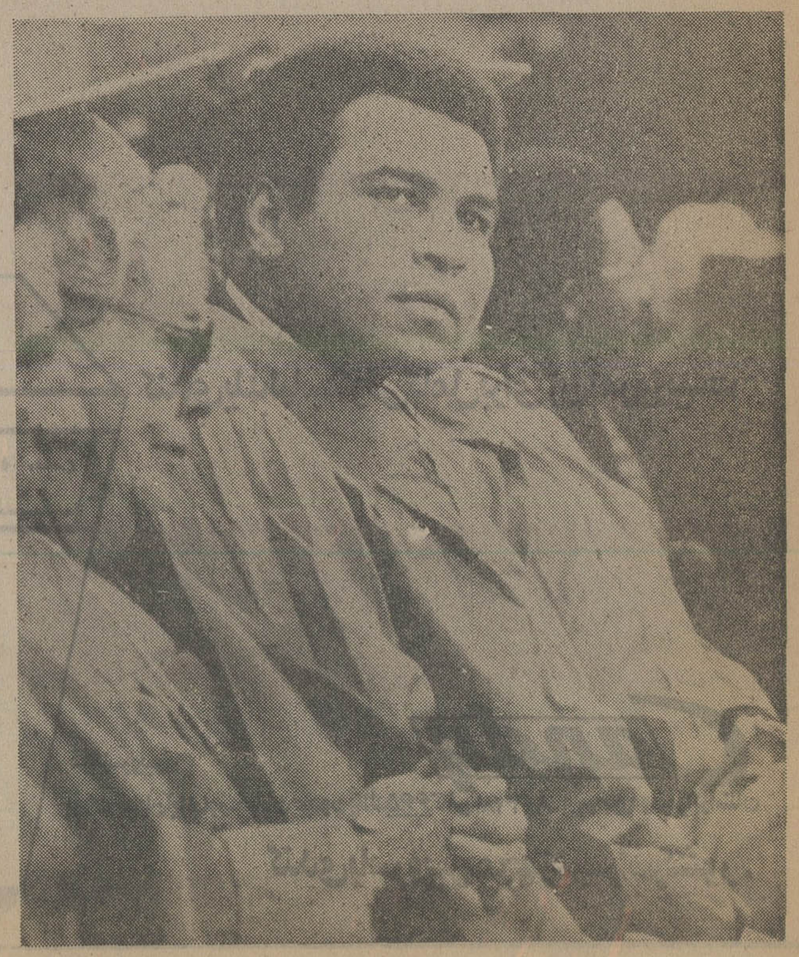

«المپیک مسکو» و مسئله یک مشکل!

در گیرودار که شوروی با آرامش‌خود را برای‌میزبانی بازیهای المپیک ۱۹۸۰ مسکو آماده می‌کند ، و تلاش‌روسها بر اینست که برگزار کننده المپیکی دلپذیر و بدور از جنجال باشند ، یک روزنامه چاپ شوروی اعلام داشت «ساختمان تاسیسات دهکده المپیک» با دشواری کمبود مصالح روبرو گردیده است!

این روزنامه که «وچرنایا مسکوا»نام دارد ، عنوان‌کرده است :ساختن «دهکده المپیک» که بزرگترین قسمت پروژه مجموعه المپیک میباشد،سخت باکمبود وسایل و مصالح ساختمانی مواجه استو کار بدان شکل درآمده که فعالیت کارگران تقریبا تعطیل شده و همه به انتظار نشسته‌اند.

این روزنامه‌همچنین‌نوشته: باید این واقعیت را پذیرفت‌که تنها حرف زدن و روی‌کاغذبه ایده‌آل شدن کارها اطمینان داشتن ، دردی را دوا نمیکند وباید واقع بین بود.

ضمن اینکه‌تازه‌اول ماجراست و بمرور با گسترش برنامه ساختمانی ،نیازها سخت‌بالاتر نیز خواهد رفت و دشواریها بیشتر میگردد.

پیش از اینهم دو روزنامه دیگر شوروی از مسئله‌کمبود مصالح و همچنین کارگر در مورد ترمیم و مجهز کردن بیشتر استادیوم‌لنین سخن‌گفته بودند که بهرحال بنظرمیرسد، این موضوع میرود تا شکلی سخت جدی و قابل بررسی‌به خود بگیرد و بخصوص آنکه اگر بیاد آوریم ، «المپیک مونرآل» با درگیر شدن با مشکلی نظیر این ، اسیر چه جنجال و هیاهوئی گردید ، اهمیت قضیه بصورتی حادتر پدیدار میشود.

«مونرآل» در کش و قوس برنامه ساختمانی تاسیساتش‌با دشواریهای مالی‌مواجه گردید و کار تا بدانجا بالا گرفت‌که همه چیزبحالت تعطیل‌همدرآمد و سروصداو هیاهوی‌بسیاری هم برپا شد و بالاخره ماجرا باکمک دولت کانادا و دخالت کمیته بین‌المللی المپیک حل گردید و حالا صحبت ازمسکو و مشکلی برای این میزبان پیش آمده است!.

«لرد کیلانین» رئیس‌ایرلندی کمیته المپیک نیز ضمن‌اشاره به آگاهی از ماجرای کمبود امکانات برای ساختن «دهکده المپیک مسکو» ، و آنچه که مطبوعات شوروی مطرح کرده‌اند ، گفته است: اشکالی که از آن صحبت شده،مربوط به چندی پیش میباشدوروسها حالا گرفتاریهای خود در اره کمبود ها حل کرده‌اند و همه چیز در راه پیدا کردن‌شرایط عادی است.

● در هر صورت بمیان‌آمدن اینگونه مسائل «مسکو» راهم درگیر با اشکالاتی‌در راه‌تلاش خود برای برگزاری المپیک ۱۹۸۰ نشان میدهد که بایستی منتظر بود و دید عاقبت‌آن به کجا خواهد انجامید، آیا غوغائی چون آنچه درمونرآل گذشت در پیش است و یا اینکه اشکالی زودگذر خواهد بود؟

جریان دادرسی متهمان معامله‌شکر در دادگاه دیوان‌کیفر

شرکت فروشنده شکر ۴۰۰ هزار دلار در معامله باما ضرر کرد

علیزاده :

دنباله پاسخهای علیزاده به سئوالهای رئیس دادگاه درپنجمین روز محاکمه

در پنجمین جلسه محاکمه معاونان پیشین وزارت‌بازرگانی نیز علیزاده یکی از معاونان پیشین به سئوال های رئیس دادگاه پاسخ گفت ، روز پنجشنبه قسمتی از این سئوال و جوابها بچاپ رسید . اینک دنباله سئوال‌و جوابهای پنجمین جلسه دادرسی را بنظر خوانندگان‌روزنامه میرسانیم :

رئیس دادگاه‌خطاب به آقای علیزاده ،چنانچه توضیحی در باره سئول روز گذشته دارید بفرمائید !

علیزاده ـ در خرید شکر راجع به اقدامات‌تجار خارجی برای خرید شکر این مطلب در پوشه شماره ۳۰۴ ضبط است که در آنجا رویتر مینویسد، استرالیا تصریح کرد موافقت خصوصی قرار داد ۵ ساله را برای ۳میلیون تن شکر برای‌ژاپن برای بیش از ۵سال که این موافقتنامه در دسامبر از طرف انجمن تصفیه شکر ژاپن امضاء شده است بقرار هر تن ۴۵۰ دلار امریکائی و در مورد پیش‌بینی وزارت بازرگانی در سال ۱۹۷۵ وضع بازار بحرانی خواهد بود و طبعا این بحران سبب افزایش قیمت ها و احیانا اشکال در تهیه شکر بوجود خواهد آورد . کما اینکه مجله اکونومیست مورخ۳۰ آوریل ۱۹۷۷ صفحه ۱۰۰ کمفتوکیی آنرا برای ضبط در پرونده تحویل مینماید نشان میدهدکه درسال ۱۹۷۴ امریکا حدوده میلیون و ۲۰۰ هزار تن از بازار دنیا شکر خریداری و وارد کرد و با این حساب هر تاجر و مقام‌مسئولی پیش‌بینی میکرد که در سال ۱۹۷۵امریکا حداقل بهمان میزان سال ۱۹۷۴ازبازار دنیا شکرخواهد خرید ، ولی بطوری که دراین تابلو دیده میشود برخلاف پیش‌بینی‌ها امریکا فقط درسال ۱۹۷۵ حدود۳میلیون و۲۰۷ هزار تن از بازار دنیا شکر خریداری کرد یعنی حدود ۲ میلیون تن کمتر از سال قبل این رقم ۲ میلیون تن دربازار دنیا که فقط ۱۰ میلیون تن از ۸۰ میلیون تن محصول بازار دنیا اثر موجودی روی قیمت کرده و در نتیجه قیمتها پس از فوریه بتدریج پائین آمدو در ژانویه و فوریه‌تمام متخصصین وخبرگان شکرفکر میکردند که امریکا به بازاردنیا خواهد آمدو از حداقل‌میزان سال ۱۹۷۴ بیشتر خریداری خواهد کرد .

در این هنگام علیزاده در مورد ملاقات‌ومذاکره بامقامات شرکت تئت اندلایل و همچنین تصمیماتی که برای محرمانه نگهداشتن مذاکرات و قرارداد و قیمت ها سخن گفت که در شماره پنجشنبه به چاپ‌رسید. ناطق چنین ادامه داد .

در مورد قیمت تنی ۹۳۷ دلار امریکائی را «پل» روی کاغذ معمولی نوشته بود ، میخواستم روی کاغذ مارکدار خودشان باشد و چون «پل» کاغذ در اختیار نداشت کارت ویزیت خود راامضاء کرد که در تایید نامه پیوست به‌آقای علیزاده‌وگفت‌اینطور عمل‌بشود این مدرک درحکم مدرک‌رسمی است .

بلافاصله دخترم بسفارت انگلستان رفت ، و از طریق سفارت و وزارت بازرگانی انگلیس تلکسی به لندن به آکفیلد ـ لیدز و پل مخابره میکند و درتلکس متذکرمیشود که علیزاده قبول کرده که موافقت کرده‌ام .

مبدا به کیفیتی که قبلا توضیح دادم و محرمانه‌بودن تافوریه۱۹۷۵ تضمین‌شده‌است و سایر شرایط هم براساس قرارداد موجودو گفت‌تلکسی هم برای ملاحظه های فورت ناپ وابسته بازرگانی سفارت انگلیس بفرستید . این تلکس خطاب به علیزاده و به امضای آکفیلد میباشد که فروش را تائید کند ، شمابایدتلکس را بعنوان سایر افراد بکار ببرید .

من توجه کردم که ازروز ششم فوریه که مذاکراتی درجریان بود ، افرادشرکت برای خرید شکر به بازار رفته و روز ۶ فوریه در حدود ۷۵ هزار تن شکر برای ایران خریداری کرده‌اند .

گزارشهای هیات‌اعزامی

البته توجه من براثر بررسی و گزارش هیاتی که به انگلستان رفته بودندقرار داشت این قسمت‌رامشخص کرده‌اند وشرکت‌برای‌اجرای قرارداد ۱۵۰ هزار تن تا ۷۵ هزار تن آنرا شکر سفید خریداری کرده و ۷۵ هزار تن را شکر خام که البته در این مورد شرکت فروشنده ریسک میکند در موردتفاوت قیمت شکر خام و شکر سفید و روز ۶ فوریه بورس لندن و پاریس‌تفاوت شکر خام و سفید ۱۶۸دلار تایید کرده است که دراینجا باید عرض کنم بازرسان شاهنشاهی ضمن بررسی دفاتر شرکت عنوان کرده‌اند که شرکت از بابت شکرهای خریداری و بایران حمل نموده در حدود ۱۳ میلیون دلار استفاده کرده است .

توضیح آنکه بازرسان شاهنشاهی وقتی از آکفیلد و پل در تهران تحقیق می‌کردند نمایندگان شرکت‌خرید های شکر سفید خود را به بازرسان میگویند و آنها با در نظر گرفتن قیمت های شکر سفید خریداری شده شرکت به قرار تنی ۸۵۰دلار پس از کسری ۹۳ دلار بازرسان میگویند حدود ۱۳ میلیون دلار شرکت‌فروشنده در این قرارداد استفاده‌کرده است اما وقتی بازرسان شاهنشاهی به معیت کارشناسان و خبرگان به لندن میروند و دفاتر را بازرسی میکنند در آنجا نمایندگان شرکت صورت شکرهای سفید را ارائه‌و توضیح میدهند که ۷۵ هزار تن از شکرها را بطور ترمینال یعنی شکر کاغذی و خام خریداری کرده‌ایم همین توضیح را در تهران به بازرسان داده بودند ولی بازرسان باین مطلب‌توجهی نداشتند و در لندن‌نمایندگان شرکت توضیح میدهند که شکر خام خریداری کردیم. برای تبدیل به شکر سفید متحمل مخارجی شده‌ایم و آقایان بازرسان نتوانستند حساب تبدیل شکر خام رابه شکر فیزیکال تعین کنند و در آنجا کارشناسان و خبرگان ایرانی هم ازعهده این کار برنیامدند و در لندن نماینده شرکت‌با اشاره به حساب‌های دفتر شرکت‌و تبدیل شکر ترمینال‌وفیزیکال بقیه را بایران تحویل‌نمایند متوجه شدند که نه تنها سودی عاید شرکت کننده بلکه حدود ۴۰۰ هزار دلار هم شرکت ضرر کرده‌است.

هزینه ومخارج متفرقه

علیزاده در دنباله‌توضیحات خود پیرامون سئوال روز گذشته رئیس دادگاه‌افزود: باید در نظر داشت که‌علاوه بر قیمت خرید شکر هزینه حمل هم بطور متوسط در آن موقع هر تن ۴۵ دلار بوده است و از طرفدیگر وقتی فروشنده شکربخواهد در بازار شکر خریداری‌کند به واسطه‌های خود اطلاع میدهد که آنها شکر راتهیه کنند این واسطه هانیزباید حق‌العمل دریافت کنند .

شرکت فروشنده برای خرید ۷۵ هزار تن شکر و تحویل به ایران احتیاج به اخذ وام از بانکها داردکه باید بهره بانکی بپردازد . عنوان شده است که‌یک‌دوم درصد به رپورتر داده‌است. بهرحال در امر بازرگانی هزینه‌های مختلفی است که بازرسان شاهنشاهی باین موضوع‌ها و مطالبتوجهی نداشته‌اند و وقتی که‌شرکت فروشنده به عنوان مثال امروز ۱۰۰ هزار تن شکر خام خریداری میکند ، یعنی شکر کاغذی و سلف یعنی شکری که کیسه ندارد . فرض کنیم تنی هزار دلار پس از دو ماه شکر ارزان شده و به ۷۰۰ دلار رسیده حال فروشنده این شکر ترمینال را به قیمت ۲۰۰دلار از آنچه که خریداری کرده در بازار روز میفروشد و درمقابل به همان مقدارشکر سفید با قیمت ارزان‌ترتهیه میکند . حال اگر ما این قیمت ارزانی شکر سفید را در محاسبه منظور کنیم و فردی را که فروشنده برای تهیه شکر سفید از ترمینال به فیزیکال میدهد منظور نداریم محاسبه درست‌نیست.

در این هنگام دادیار دادگاه از جای برخاست و ضمن اعتراض به گفته های علیزاده گفت :

ما خط مشی‌برای‌شرکت فروشنده تعین نکردیم و نمیتوانیم برای شرکت فروشنده خط مشی تعیین کنیم . دادیار از دادگاه‌تقاضا کرد از متهم سئوال شود در مورد خرید شکرازشرکت انگلیسی برای ایران باتوجه به قرارداد برای خرید۱۵۰ هزار تن شکر سفید ترتیب خرید از طرف شرکت به‌چه نحو بوده آیا همه راسفید یا خام و سفید ویابطورکلی خام تهیه میکند به خریدار ارتباط ندارد .

علیزاده در پاسخ دادیار اظهار داشت : بحث در این است که گفته شده است‌باید ببینیم شکرهائی راکه‌شرکت فروشنده از بازار دنیا خریداری کرده بچه مبلغ خریداری کرد تا به حمل‌آن به ایران آیا سود عادلانه داشته که درصورتیکه خرید شکرهای اوبا فروش‌شکرها به ایران اختلاف فاحش داشته باشد بعدا مسئولین امر مرتکب سوء استفاده شده‌اند و دیوانعالی کشور که تحقیق کرده‌اند درپرونده منعکس است و ایشان در آخرین گزارش شرکت فروشنده شکرهارا بچه‌علتی از بازارهای دنیا خریداری کرده اگر تفاوت خرید اوبا فروش اختلاف داشته باشد پس مسئولین امر سوء نیت داشته‌اند که بر همین اساس بازرسان شاهنشاهی به‌معیت کارشناسان به لندن رفته دفاتر را بررسی کردند و شرکت برای تدارک شکر های مورد تقاضای ایران‌به آنها دفاتر را ارائه نمودو گفت من باین ترتیب شکر برای ایران تهیه کرده‌ام۷۵ هزار تن سفید و ۷۵ هزار تن کاغذی‌سلف . که این شکرهای قسمت اخیر را برای تبدیل به شکر فیزیکال مخارجی را متحمل شدم و در نتیجه تبدیل شکر سفید و تحویل بایران مخارجی‌را متحمل شدم .

۴۰۰ هزار دلار ضرر

با احتساب شکر خام به شکر سفید و تبدیل‌شکرهای ترمینال به فیزیکال نه تنها استفاده نکردند بلکه‌درحدود ۴۰۰ هزار دلار هم زیان دیده‌اند باین سبب بود که من مثال زدم و در مورد شکر ترمینال و تبدیل آنبه فیزیکال مطالبی به عرض رساندم .

در مورد قیمت تنی ۹۳۷ دلار توافق شد باتوجه به اینکه در ۶ فوریه طبق گزارش رویتر نرخ بورس پاریس ۹۶۵ر۵ دلار بود و طبق نرخهائی که از شرکت های معتبر در اختیار داشتیم و صورت آن در پرونده ضبط است و فتوکپی آن پتقدیم میشود جدولی است که از ۳۱ ژانویه ، نرخ ها و مهمترین نرخ مورد توجه سوپراگاردر فرانسوی بود که این شرکت تنها شرکتی است که توسط‌فیلکس‌آقایان از سال ۱۹۵۱ شکر مورد احتیاج ایران را تامین می‌کرده نرخ این شرکت در۴ فوریه میباشد که تا آخر روز ۵ فوریه اعتبار داشته که بادر نظر گرفتن اختلاف ساعت خارج با ایران این نرخ روز ۶ فوریه اول‌وقت جلوی نظر ما میباشد .

شب عید

این نرخ برای یک کشتی شکر آنهم حمل سلف درماه های ژوئیه و اوت به میزان تنی ۹۸۵ دلار است. توجه خواهید فرمود که یک‌کشتی شکر با ۱۴ کشتی‌شکر فرق دارد و بعلاوه حمل سلف ارزانتر از حمل فوری می باشد . من ۱۴ کشتی‌شکر قرارداد بستم که نصف‌فوری باشد برای اینکه نزدیک شب‌عید بوداز جهت نیازعمومی که قهرا مصرف‌شکر زیاداست ونصف سلف و در مجموع تنی ۹۳۷ دلار و شرکتهای دیگر که در جدول منعکس‌است۱۰۶۵ دلار ۱۰۵۷ دلار ۹۷۰ و ۹۶۱و ۹۹۰ و ۱۰۱۴ و۱۰۸۵ دلارنرخ داده بوده در روزنامه فاینن اشتایل لندن خرید شکر را از طرف دولت ایران ۹۴۰ دلار اعلام کرده بودمن باتوجه به مذاکراتی‌که کردم وهاوفرهائی» را که در نظر گرفتم نرخ۹۳۷ دلار را مناسب تشخیص دادم. همچنانکه قبلا بعرض رساندم قیمتها ساعتها وروز نوسان‌دارد همین شرکت سوپرا که‌درروز۷ فوریه۱۰۱۵ دلاربا‌همان مشخصاتی که ۹۸۵ دلار داده بود قیمت اعلام کرده و در روز هفتم۹۷۷ دلار هشتم و نهم تعطیل ـروز دهم ۹۷۷ روز یازدهم ۱۰۰۰روز ۱۲ هزار روز سیزدهم ۹۸۸ دلار و بالاخره در روز های۱۸ و۱۹ و بیستم و بیست‌یکم به ترتیب ۹۸۸ـ ۹۸۷ ـ۹۸۸ و ۹۷۷ دلار روز ۲۲و ۲۳ بورس تعطیل بوده بیست‌وچهارم ۹۲۱ روز ۲۵ ۹۶۲ بیست‌وششم ۸۵۰ـ بیست‌وهفتم۸۵۰، روزبیست ونهم ۷۸۱دلاربوده‌است‌وباید بعرض برسانم که اگر من‌روز ششم‌را به‌روز هفتم موکول‌می‌کردم ویااینکه شرکت‌فروشنده نظر و غرض خاصی داشت می توانست ما را یك روز به‌لحاظ اینکه با مرکز شرکت درلندن تماس بگیریم سرمیدوانیدوروز بعد یعنی روز هفتم قیمت‌شکر بقرار تنی یکهزار دلار رسید و در نتیجه ماهم‌معامله میکردیم. لازم است که‌عرض کنم‌شرکت مورد شناسائی مقامات مسئول مملکتی بوده. فکر کرده بود قیمتش خوب باشد نتیجه این تعهد اینست که نرخ او قابل رقابت نیست و بما بیشترفروخته قابل تعقیب بود بعلاوه ما ۵در صد تضمین بدون قیدو شرط از شرکت داریم یعنی درحدود ۳۰۰ میلیون دلارکه اگرحساب کنیم تضمینش در حدود ۱۲ میلیون دلار پول این شرکت در چنك و اختیار ما است و خودش هم یکراست درمراحل تحقیق عنوان کرده برنامه نوشته است حاضر است در ایران در هر مرجع‌قضائی‌ایران حاضر شود و بگوید قیمتش قابل رقابت است‌واگر سرما کلاه‌گذاشته باشد واگرقیمتش زیادتراز روزباشد از تضمینش استفاده میکنیم و اومیتواند به مراجع قضائی شکایت کند . من در تمام مراحل نزد آقای بازپرس گفته‌ام این کار جنبه فنی‌دارد‌کارشناسان فنی‌بنشینند و بررسی کنند تا به‌بینند دراین معامله گرانتر از نرخ روز بوده است یا نه ؟من با چنین شرکتی که معتبر است معامله کرده‌ام نه باشرکتی که فقط دلال است وشکری رامی فروشد و میرود ودیگر دستمان بجائی نمیرسد .

در این هنگام‌جلسه بعنوان تنفس ختم شد و دنباله آن‌به امروز موکول شد .

نفر سوم از راست علیزاده‌و نفر پنجم صیرفی معاونان‌پیشین وزارت بازرگانی در میان‌وکلای مدافع در ردیف اول دادگاه مشاهده میشوند .

پیش فروش واحدهای مسکونی فازاول

دازمیر شهر

دازمیرشهر شهرك مدرن ، باوسیع‌ترین امکانات رفاهی

موقعیت: ۱۵ کیلومتری ساری ، ۶ کیلومتری ساحل فرح آباد با پلاژ اختصاصی ، در مساحت ۳ میلیون مترمربع ، با یک‌اتوبان از ساری تا دریا .

مشخصات: شهرك خودکفا ، مطابق با پیشرفته ترین اصول شهرسازی ، دارای ویلاهای یک طبقه و دو طبقه و بلوکهای آپارتمانی ۳ طبقه و ۶ طبقه مجهز به‌آسانسور با مجموعه های آموزشی ،درمانی، تفریحی وتوریستی ،سیستم اگوو تصفیه فاضلاب.

ویژگیها: * پارك سراسری بطول ۱۵۰۰ متر با وسائل تفریح و استراحت برای کودکان ، جوانان و سالمندان و چشم انداززیبای قله دماوند.
* دریاچه مصنوعی درسطح ۸۰هزارمتر مربع با سواحل طبیعی بطول ۳ هزار متر قابل استفاده برای شنا وقایقرانی حتی در مواقع طوفانی بودن دریا.
* ایجاد مجتمع توریستی در جزیره داخل دریاچه زیر نظر مهندسان سوئیسی .
* محوطه سازی استثنائی در ۷۳٪ از زمینهای منطقه آپارتمانی .

راههای ارتباطی: از طریق هوائی (۲۰ دقیقه) ـ از طریق راه آهن ساری ـ از طریق جاده های هراز و چالوس ـ و در آینده نزدیک از طریق جاده جدید الاحداث و بی خطر فیروزکوه (۳ ساعت).

قیمت و مشخصات واحدهای مسکونی فازاول دازمیرشهر

نحوه پرداخت:
- ۱۰ درصد بعنوان رزرو قبل از انعقاد قرار داد.
- ۱۵ درصد هنگام انعقاد قرار داد.
- ۳۵ درصد به اقساط تا هنگام تحویل.
- ۴۰درصدوام با بهره بانکی.

نوع واحد مسکونی	تیپ	مقدار زیربنا به متر مربع	مقدار زمین به متر مربع	تعداد اطاق خواب	تعداد سرویس	قیمت فروش به ریال
آپارتمان سه طبقه	D	۱۰۰	۲۷۵% محوطه مشترک	۱	۲	۲ر۹۸۸ر۰۰۰
	E	۱۲۰	۲۷۵% محوطه مشترک	۲	۲	۳ر۵۸۵ر۶۰۰
	F	۱۳۳	۲۷۵% محوطه مشترک	۳	۲	۳ر۹۷۴ر۰۴۰
	M	۱۵۰	۲۷۵% محوطه مشترک	۳	۳	۴ر۴۸۲ر۰۰۰
ویلا دو واحدی دوطبقه	G	۱۴۵	۴۰۰ مشترک	۲	۲	۴ر۲۶۷ر۰۰۰
	H	۱۶۰	۴۰۰ مشترک	۳	۲	۴ر۶۲۷ر۰۰۰
	I	۱۷۱	۴۵۰ مشترک	۴	۳	۴ر۹۸۹ر۳۷۵
ویلا تک واحدی یک تا دو طبقه	A	۱۵۰	۴۵۰ اختصاصی	۲	۲	۵ر۳۷۰ر۷۵۰
	K	۱۷۵	۴۵۰ اختصاصی	۳	۲	۵ر۹۷۰ر۷۵۰
	L	۲۱۰	۵۸۵ اختصاصی	۳	۲	۷ر۳۴۱ر۹۷۵
	B	۲۸۵	۶۰۰ اختصاصی	۳	۳	۹ر۲۰۱ر۰۰۰

برای کسب اطلاعات بیشتر لطفا" به نشانیهای زیر مراجعه فرمائید:
دفتر مرکزی : تهران ـ خیابان پارك (وزراء) ـ خیابان نوزدهم ـ شماره ۳ تلفن: ۶۲۴۴۳۸ـ ۶۲۷۷۱۲
دفتر ساری :خیابان رضا شاه کبیر ـ شماره ۴۱ شرکت عمرانی دازمیر شهر تلفن: ۴۴۳۹ ـ کد ساری ۰۲۴۳۱

شرکت عمرانی دازمیرشهر (سهامی خاص)

تکنولوژی مناسب و تکنولوژی نامناسب

تکنولوژی نامناسب، غول مهار ناپذیر زمان

تکنولوژی غرب ، مولود مظاهر زندگی غربی است

بازده داروهای سنتی ، از دستاورد سموم مدرن کشاورزی والاتر است

واقعیت اینست که در جهان امروز ، بهره‌گیری ازفرآورده های صنعتی برای مردم دنیا نیازی گریزناپذیر شده وآرزوی ذاتی و فطری ملت‌ها در جهت رسیدن به‌زندگی‌برتر، ارزش تکنولوژی‌را بیش‌از پیش نمایان ساخته است .

دراین دیدگاه نکته‌یی که توجه دانشمندان ،پژوهشگران وزیست شناسان را بخود جلب‌کرده اینست که‌آیا برخورداری از ااینهمه پدیده‌های دلفریب ونیازآفرین ، ارزش درگیر شدن با دستاوردهای آن‌را دارد و آیا شایسته است که‌بشر زیاده طلب‌امروز تمامی سنت‌ها وارزش های خود را فدای تکنولوژی نماید ؟

بدبختانه پاسخ این پرسش‌مثبت است و ملتها باگرایش بی‌تردید و یکپارچه خودبسوی تکنولوژی این روش‌نامعقول را تائید می‌کنند .

اکنون که این حقیقت تلخ پذیرفته شده باید دید چگونه می‌توان درگیرودار این سرسپردگی و تسلیم ،شیوه های پسندیده‌یی برای بدورماندن هرچه‌بیشتر از آثاروعوارض این پدیده، برگزید وضمن بکار گرفتن مطلوب‌ترین رویه بادستاورده‌ای زیانبار تکنولوژی به‌ستیز پرخاست .

پاسخ‌پرسش بالارامی‌توان از چکیده گفته ها وشنوده‌ها ونوشته های شرکت کنندگان درسمینار «تکنولوژی مناسب» که در تهران برگزارشد بدست‌آورد .

هر سمینار تکنولوژی مناسب که روز های یازده و دوازدهم مهر ماه جاری وسیله موسسه تحقیقات و برنامه ریزی ملی و آموزشی با شرکت چندتن از اساتید ، پژوهشگران و نمایندگان کشور های ایران، ترکیه و پاکستان و باتوصیه سازمان عمران منطقه‌یی (آر- سی - دی) تشکیل شد ،مساله تکنولوژی و عوارض آن دقیقا مورد بررسی و تجزیه و تحلیل قرار گرفت .

هنگام گشایش سمینارد.کتر احسان نراقی رئیس و پایه‌گذار کنگره، طی سخنانی مبسوط که متن آن در اطلاعات‌شماره دوازدهم مهرماه چاپ شدااظهار داشت :

«در زمانه‌ماتکنولوژی برهمه شئون زندگی اجتماعی ما سایه گسترده است و کشور های‌در حال توسعه ، تکنولوژی نوع غربی‌را بعنوان قاطع‌ترین‌وسیله صنعتی شدن پذیرفته‌اند ، حال آنکه در برخی موارد این تکنولوژی مطلوب نبوده است.»

دکتر نراقی پس از شمردن دستاورده‌های تکنولوژی مورد بحث اضافه کرد : « متاسفانه در این کشورها هدف از وارد کردن تکنولوژی‌بد فهمیده‌شده و این ملت ها «نوآوری » را با غربی شدن‌اشتباه کرده‌اند.»

احسان نراقی پس از اشاره به‌تاثیر تکنولوژی برتمامی باور های ملی این‌ملتها نتیجه‌گرفت که‌این نوع تکنولوژی حتی بر شرایط اجتماعی ، اقتصادی و فرهنگی کشورهای غربی هم تاثیر قامطلوب نبوده است . بنابراین در این راه ما بایددر اندیشه های خود تجدید نظر کنیم و سمتی راکه تکنولوژی در پیشرفت کلی جامعه دارد با در نظر داشتن آینده کشورمان بسنجیم وبپذیریم .

تکنولوژی ، پدیده یی انسانی

به‌دنبال گفته های احسان نراقی، دکتر علی بزرگر،رئیس مرکز سیاست‌های علمی‌موسسه ضمن پذیرش بکار گرفتن تکنولوژی مناسب در کشورهای جهان سوم به زمینه های اجتماعی و فرهنگی تکامل تکنولوژی مناسب اشاره کردو گفت : در بررسی مسایل‌مربوط به‌قدوبین سیاست تکنولوژیك‌در اینگونه کشورها، غالبا بزمینه های اجتماعی و فرهنگی تکامل تکنولوژیك توجه کافی نشده و اگرهم شده‌از نقطه نظر متخصصان غربی بوده است .

دکتر برزگردر زمینه‌شناخت تکنولوژی وانگیزه گسترش‌آن در جهان امروز پس از اشاره برجریان تاریخی تکامل تکنولوژیك مدعی شد : تکنولوژی‌یك پدیده غربی‌نیست بلکه پدیده‌یی انسانی‌ست که از قرنها پیش در قاره‌های‌آسیا و آفریقا وجود داشته است .

لیکن چون از مدتهاپیش‌این تکنولوژی‌وسیله‌یی‌برای‌استعمار ملل عقب افتاده بوده ، درقرن فعلی پیشرفت خودرا نیز از غرب آغاز کرده‌و توسعه یافته‌است.

چکیده سخنان پژوهشگرن مذکور بوجود آورنده این‌بحث است که ملاك و معیارمناسب بودن یا نبودن تکنولوژی‌چیست و اگر بپذیریم تکنولوژی عبارتست از وسایلی که برای تحقق هدف ها بکار می‌رود ، بنابراین هرگاه دریك یا چند کشور در حال توسعه ، هدف‌ها مناسب ، تاحدی مناسب یا اصولا فامناسب انتخاب‌شده‌باشد نقش تکنولوژی در این مورد که باید به آنها تحقق بخشید ، چی می‌شود ؟

غفلت از مسایل مهم

دراین باره‌دکترمحمد برهان منش معاون موسسه باتکیه برنکات موردبحث‌اظهار داشت: بیش‌از هر چیز باید دیدچگونه می‌توانیم دریابیم که آیا هدف های تکنولوژی ، درست انتخاب شده‌اند یانه ؟ برای پاسخ به این پرسش، ملاحظات واستنباط هایی عرضه می‌شود که توجه به‌آنها ضروری است . بیشتر کشورهای درحال‌توسعه ،نخست سعی دارند صنایعی که‌برپایه‌ی- کنند، نتیجه‌اش گسترش‌تولید به منظور جلوگیری از واردات باشد که در نتیجه از توجه کامل به بسیاری از مسایل سیاسی غافل میمانند .

مثلاآینکه آیا به اولویت‌ها توجه شده است و آیا قائیر صنعت مورد نظر، بربازار ، محیط زیست ، مظاهر فرهنگی و اجتماعی و تغیر عادات‌مصرفی مردم، تحصیل مواد خام‌درداخل کشور و تولید نیروی متخصص و بالاخره نتایج دوررس صنعت مورد نظربه سنجش دقیق‌رسیده است ؟

باتوجه به‌آنچه که گذشت چنین نتیجه می‌گیریم‌که وجود ظاهری صنعت دریك کشور در حال توسعه‌گواه پیشرفت‌صنعتی آن کشور نباید باشد . پس بطور قاطع می‌توانیم بگوئیم که تکنولوژی باهدف‌های‌کشور های جهان سوم رابطه مستقیم دارد .

ضرورت ایجاد آموزش مناسب

آنگاه دکتر علی اکبرپیهقی به نقش دانشگاه‌ها درنوآوری صنعتی پرداخت و با تکیه بر منابع اصلی نوآوری صنعتی که صنایع‌و موسسات‌پژوهشی دانشگاه ها را شامل میشود، جزئیات و روش‌های‌گوناگون نقش مذکور را تشریح کرد و گفت :

اثرات این نوآوری معمولا دراز مدت است ، با وجود این تحقیقات دانشگاهی دارای ارزشهای مهم آموزشی،صنعتی و فرهنگی است .

بررسی نظرات و عقاید ابرازی این واقعیت را بدست میدهد که برای تکنولوژی مناسب ، آموزش مناسب نیز باید وجود داشته باشد ،دکتر «جگدیش شارما» یکی دیگر از پژوهشگران پاسخگوی این مساله است و در این بارمنظر میدهد که قضاوت در مورد مناسب بودن آموزش،هنگامی میسر است که در تعریف تکنولوژی موافقتی اصولی وجود داشته باشد ، اما از آنجایی‌که‌چنین تعریفی وجود ندارد ، این دو مساله رامی- توان در چهارچوب ویژه‌یی قرارداد و با شناخت میراث فرهنگی ، ارزش های‌اجتماعی، فرهنگ سیاسی و مرحله‌رشد اقتصادی جامعه آن را تعریف کرد.

بعبارتدیگر ، تکنولوژی مناسب باید با پارامتر هایی‌که در بالا به آنها اشاره شد هماهنگی داشته باشد و برای پشتیبانی از این تکنولوژی لازمست که آموزش مناسب‌با توجه به نیازهایی مانند تربیت نیروی انسانی کافی ، فعالیت های تحقیقی ،تهیه برنامه های آموزشی و تربیت کارشناسان حرف مختلف بمنظور بالابردن سطح مهارت آنها باشد .

تغییر تکنولوژی وگسترش آن

تشریح موارد بالا و بحث پیرامون تکنولوژی‌و آموزش مناسب، شناخت دقیق وقطعی تکنولوژی مناسب و بی بردن بمعنای این اصطلاح‌اضروری میسازد که در این مورد،دکتر «کویچینسکی» از جمله پژوهشگران دعوت شده به سمینار ، گفت :

بدون شك هیچکس از تکنولوژی نامناسب پشتیبانی نمیکند ،زیرا تکنولوژی در صورتی موفقیت آمیز استکه مناسب باشد

ناطق پس ازاشاره به‌اهمیت کردار شناسی و شناخت کرداری فردی و اجتماعی انسان ، افزود : دلایل و شواهد اقتصادی ثابت کرده است که هرگاه پدیده های تکنولوژیک با نحوه عمل و غایت رفتار انسان مطابقت نداشته باشد ، آن‌تکنولوژی نامناسب خواهد بود که عکس آن تکنولوژی مناسب است .

کاربرد ارزش ها وملاکها

دکترامیر حسین‌گلستانی استاد دانشکده هنر های زیبا باتوجه به نقش تکنوکراتهادر شهرسازی ، تکنولوژی‌رامورد بررسی قرار داد و ضمن‌تاکید این اصل که کاربرد تکنولوژی در هر جامعه باید متناسب با محیط و شرایط خاص هر اجتماع باشد ، تکنولوژی‌غرب را مولود مظاهر زندگی غربی و منطبق مادی‌گرایی دانست.

دکتر گلستانی در مورد‌نقش تکنولوژی در شهر سازی و هدف تکنوکراتها گفت :

تکنوکرات ها برای کسب منافع بیشتر میکوشند مردم را از دامان طبیعت به آپارتمان های قفس مانند شهرهابکشانند و از تکنولوژی که میتواند بهترین وسیله گشایش و پیشرفت زندگی ملت‌ها شود استفاده مادی‌ببرند ، حال‌آنکه اگر این ارزش‌ها و ملاک ها را در راه های درست بکار بریم میتوانیم زیانهای صنعت را کاهش دهیم .

تاثیر تکنولوژی در بهداشت

سخنان ،نوشته هاونظرات سخنرانان همایش ، بیانگر این واقعیت آشکار بود که بهره گیری چشم بسته و بی تردید از تکنولوژی‌برای کشور های جهان سوم، موجد بزرگترین خطرهاست‌که‌علاوه برخشیدن بازده نامطلوب مادی ،موجب محو سنن وقیود و باورهای این‌ملل نیز میگردد،اما‌آنچه که از ورای گفته های‌مذکور دریافت میشود اینست‌که‌کشور های‌مورد‌بحث نمیتوانند بدون استفاده از تکنولوژی زمان‌به پیشرفت برسند، سهل است زندگی جاری خود را ادامه دهند ، دلیل این مدعا رخنه تکنیک در تمامی شئون زندگی مردم است بنحوی‌که‌بهره‌وری نادرست از آن ، حتی سلامت آدمی را دستخوش مخاطرات جبران ناپذیر میسازد .

دکتر کریم واعظزاده‌استاد دانشکده پزشکی دانشگاه پهلوی تکنولوژی‌را از همین دیدگاه مورد بحث قراردادو افزود : پیشرفت صنعت و تکنیك درممالک غربی‌مسایل و مشکلاتی ازنظر بهداشتی ایجاد نموده که بسیاری از آنها مانند بروز تصادفات رانندگی ، پیدایش بیماری های عروقی و غیره‌بخوبی مشهود است.

اما بعضی از عادات‌ملی مانند چهار زانو نشستن روی زمین و استفاده از توالت شرقی ، نقش بسیار ارزنده‌یی در بکار انداختن مفاصل و جلوگیری از بیماریهای مفصل ران و واریس را دارد. این بیماری ها در غرب فراوانست که البته هرگاه به نوع تغذیه غربی نیزتوجه کنیم‌به‌آسانی می‌بینیم که غالب آنان به بیماریهایی که در کشور ما کمتر رواج‌دارد، گرفتارند.

بنابر این اگر ما سنن و عادات خود را رعایت کنیم حداقل دراین‌موردبخصوص می توانیم از تکنولوژی به طور صحیح و اصولی بهره‌مند شویم.

عدمش به زوجود !

دکتر ریاض علیشاه مدیر آزمایشگاههای تحقیقاتی و یکی از پژوهشگران نامی پاکستان ضمن تشریح‌کاربرد تکنولوژی ، قاطعانه ابراز عقیده کردکه تکنولوژی‌غربی تا این لحظه کمترین حاصل و بازده مطلوبی برای پاکستان وممالک جهان‌سوم نداشته است و هرگام‌نتیجه بهمین ترتیب عاید شود ، عدمش به زوجود، زیرآنچه بما رسیده ، آن نوع تکنولوژیست که کشورهای صنعتی قصد خلاصی ازشر آن را داشته‌اند!

دکتر ریاض علیشاه با توجیه این مساله که فرآورده‌هایی مانند کود شیمیایی و دیگر دستاورد های تکنولوژی ، هر چند برای پیشبرد تولید کشور های ما بکار گرفته شده ، اما عملا زیانش بیش از منافعش بوده است.

ناطق به عنوان مثال یادآور شد که بسیاری از کشور های جهان سوم‌برای ازدیاد محصول گندم به تکنولوژی متوسل شدند و هنگامی که بمرحله برداشت رسیده‌اند ، معلوم شده‌است که استفاده از این گونه وسایل صنعتی ، گرچه محصول گندم‌چهار خرواری را به چهار و نیم خروار رسانده ، اما متقابلا باعث وارد آمدن خسارات زیادی به زمین و گیاه و انسان شده است.

خواص دارو های سنتی

دکتر سیروس ابیوردی، دانشیاربخش حفاظت‌گیاهان دانشگاه پهلوی ،، معتقدبود کشورهایی مانند ایران که دارای تاریخ کهن و سابقه درخشان هستند ، گنجینه هایی ازتجربه های‌گوناگون را به ارث برده‌اند که اگر امروز دراین زمینه‌هابررسی و تحقیق شود ، این کشور ها تا حدزیادی ازتکنولوژی بی‌نیاز خواهند شد.

گرچه پژوهش در باره تکنولوژی سنتی، ما را در جریان مطالب خرافی قرار می‌دهد ، معهذا هنوزارزش آن را دارد تا از اطلاعات موجود برای انتخاب روش های قابل پژوهش یاری طلبیم . دکتر ابیوردی با اشاره به ارزش طب سنتی برای بهبود طب جدید استفاده از سموم کشاورزی را در مورد دفع آفات،برای سلامت انسان و حیوانات زیانبار دانستو تصریح‌کرد که در این مورد باید ضمن بررسی پتانسیل دارو های سنتی این گونه داروها را جایگزین سموم دفع آفات نمود.

طی مراسمی باحضور والاحضرت شاهپور محمود رضا پهلوی

ازضریح مطهر حضرت امامزاده جعفر (یزد) پرده برداری شد

★ والاحضرت شاهپور محمود رضا پهلوی بهنگام خروج از صحن مطهرامامزاده جعفر یزد ،آقایان دکترموتمنی استاندار ، رکنی ، علی‌اشتری و سرکار سرهنگ خان مرادی افتخار حضور دارند .

دراین‌مراسم‌که علماء و روحانیون استاندار ، فرماندار و جمعی از شخصیت های استان یزد شرکت داشتند ، برای سلامت شاهنشاه آریامهر وخاندان جلیل سلطنت دعا ونیایش بعمل آمد

والاحضرت شاهپور محمود رضا پهلوی ، بمنظور شرکت در مراسم پرده‌برداری ازضریح مطهر حضرت امامزاده محمد ملقب به «ابوجعفر»یاهو ابیما وارد یزد شدند . درفرودگاه یزد،آقای‌دکتر موتمنی‌استاندار و جمعی از شخصیت ها و مقامات استان‌یزدازوالاحضرت استقبال نمودند و دوشیزه «لادن واردی» دسته گل‌زیبائی تقدیم داشت و استاندار یزد خیرمقدم عرض نمود .

درسالن تشریفات

والاحضرت شاهپور محمود رضا پهلوی ، از فرودگاه بلافاصله‌عازم‌حرم مطهرامامزاده جعفر شدند . در مسیر حرکت والاحضرت ، گروه کثیری از اهالی یزد ، فرهنگیان ، دانش آموزان ، اصناف و کارگران با ابراز احساسات پر شور و بی شائبه نسبت به شاهنشاه آریامهر مقدم والاحضرت را گرامی داشتند ، بطوریکه‌طنین فریاد های مجاوید شاه ... جاوید شاه ...، لحظه‌ای قطع نمیشد .

در ساعت دوازده‌و ربع والاحضرت شاهپور محمود رضا وارد صحن حرم حضرت امامزاده جعفر شدندو ازطرف آقای محتشمی فرماندار یزد، آقای رکنی مدیر کل اوقاف استان یزد و جمعی از علماء و روحانیون مورد استقبال قرار گرفتند و حجت الاسلام آقای حاج سید ابوالفضل سعیدی (ریحان) بنمایندگی از طرف جامعه روحانیت یزد ، تشریف فرمائی والاحضرت را خیر مقدم عرض نمود .

آنگاه والاحضرت از برابر صف روحانیون‌گذشتند وپس ابراز مرحمت‌نسبت به‌مستقبلین بسالن تشریفات آستانه که بطرز بسیار جالب و زیبا و کم نظیری ساخته شده است تشریف‌فرما شدند .

در سالن‌تشریفات نمایندگان مردم یزد در مجلس شورای ملی ، مقامات‌اداری و انتظامی و شخصیت های محلی‌حضور داشتند . در اینجا ابتدا آقای حاج محمد علی‌روحانیان ـ که با همت عالی ایشان ضریح مقدس حضرت‌امامزاده جعفر یزد را ساخته و صحن و رواقهایش را آینه‌کاری کرده است ـ طی سخنانی انگیزه این اقدامات را شرح داد و اظهار داشت :

به پیروی از منویات شاهنشاه آریامهر که‌همواره نهایت‌علاقه و احترام را نسبت به ائمه- اطهار ابراز میدارند وبرقلوب فردفرد ملت ایران سلطنت جاودان دارند ، جریان اقدام و نصب و آماده شدن حرم مطهر حضرت امامزاده جعفر طی تلگرامی در دهم تیر ماه ۲۵۳۶ از شرفعرض همایونی گذشت تا هر طور که رای مبارک همایونی اقتضا فرماید، از ضریح پرده‌برداری گردد.

آقای حاج محمد علی‌روحانیان سپس معروض داشت :

برای همه مامردم یزدموجب سعادت و افتخار است که بنا باراده ذات اقدس شهریاری، برادر گرانمایه و عزیز شهریارمان جهت پرده برداری از ضریح مقدس حضرت امامزاده جعفر رنج سفر را بر خود هموار فرموده‌اند و با تشکروسپاس بیکران ازحضور میارکآن والاحضرت گرامی استدعا دارم بنام حجت ابن - الحسن عسکری اروا‌حنا فداه و بنام نامی‌اعلیحضرت‌همایون شاهنشاه آریامهر از ضریح مطهر پرده برداری فرمایند .

همچنین‌آقای روحانیان‌طی سخنان خود ،خدمات‌و فعالیت های آقای علی اشتری رئیس هیات امناء حضرت امامزاده جعفر یزد را بعرض رسانید.

شرح احوال حضرت امامزاده جعفر

در این هنگام آقای علی اشتری رئیس هیات امناء حضرت امامزاده‌جعفر با کسب اجازه آغاز سخن‌خود وچنین معروض داشت :

بانهایت افتخار به نمایندگی از طرف سازمان اوقاف استان یزد ، هیئت امنای آستانه و سادات وخدمه، تشریف‌فرمائی آن والاحضرت عالیقدر و گرامی را به آستانه حضرت امامزاده محمدخیر مقدم عرض مینماید.

بطوریکه در تاریخ مفیدی‌و جعفری و کاتب که از معتبر- ترین اسناد تاریخی‌کشوراست مندرج و نسخه هایی از آنها در کتابخانه موقت آستانه موجود است ، نام حضرت امامزاده ، محمد ملقب به ابو جعفر ، فرزند علی‌ابن - عبیداله ابن احمد ابن علی‌ابن جعفر صادق (علیه السلام) ششمین پیشوای شیعیان‌جهان در سال ۴۰۰ هجری قمری و در زمان خلافت عباسیان از طریق خراسان بطور ناشناس به یزد وارد و در اینجا متوطن گردیده‌اند، زمان‌اقامت حضرتش در یزد همزمان با حکومت امیر اوحش‌الدین که شیعه بوده مصادف‌و طبق‌مفاد تاریخ جعفری در اثر کرامات و معجزاتی که امیر از حضرت مشاهده کرده دخترش را بهمسری ایشان‌درآورده‌است، حضرت امامزاده محمدقریب۲۷ سال در یزد به ترویج مذهب جعفری اشتغال داشته و در ششم محرم‌الحرام سال ۴۲۷ هجری قمری وفات یافته ودر این مکان مقدس مدفون گردیده‌اند این بارگاه بارها نوسازی شده ، از جمله در سال ۲۴۳۴ شاهنشاهی گنبد فعلی بدستور مشیرالممالک که از اشخاص متدین و نیکوکار یزد بوده ساخته شده و در سال ۲۵۲۸ وسیله آقای حاج محمد علی روحانیان که از بازرگانان خیر و نیکوکار یزد و به خاندان ائمه اطهاربالاخص به حضرت امامزاده محمد عشق میورزد ، مبادرت به آئینه‌کاری حرم مطهر گردید و اخیرا شروع‌به آئینه‌کاری رواقها نموده و همچنین ضریح بسیار مجللی که از ایمان یزد میباشد که امید است خداوند متعال او را در راه انجام کارهای خیر، همیشه موفق و مویدبدارد.

اقدامات هیات امناء

آقای اشتری با مغتنم شمردن فرصت ، اقدامات هیات امناء حضرت امامزاده جعفر را با مساعی‌آقای‌رکنی باین شرح بیان داشت :

ساختمان کامل صحن جدید ، قسمت شرقی‌آستانه، ساختمان مناره‌های صحن جدید بنحو جالب،ساختمان سالن تشریفات ، ساختمان مسجد جدید آستانه ، بازسازی و تعمیرات اساسی در قسمت کاشیکاری گنبد مطهر ، نوسازی قسمتی از حسینیه آستانه ، نوسازی صحن بلوار شاهرضا ، نوسازی و تعمیرات کلی سایر قسمت‌های آستانه و حرم مطهر ، ضمنا برنامه‌های در دست اقدام را باین‌شرح اظهار نمود : ساختمان وضوخانه جدید جهت‌مسجد آستانه ، ساختمان دوضلع دیگر از حسینیه آستانه ، نماسازی و کاشیکاری سردر طرف بلوار شاهرضا ،سنگ فرش حرم مطهر و رواقها. آقای اشتری ضمنا به عرض رسانید : ساختمان کتابخانه جهت آستانه در دست اقدام است که مبلغ یک میلیون و نهصد وهزار ریال آنرا آقای عطاء الله افشار از بازرگانان خیر و متدین یزد پرداخت‌نموده‌اند.

عطیه والاحضرت شاهدخت اشرف پهلوی

رئیس هیئت امناء امامزاده در گزارش خود به عرض رسانید :

از محل عطیه‌والاحضرت شاهدخت اشرف پهلوی خواهر گرامی و نیکوکارآن والاحضرت درسفر میمنت‌اثر خود بیزد ، مولد برق ۶۰ کیلووانی جهت آستانه‌تهیه که در حال حاضر روشنائی آستانه را تامین مینماید و امیدوار است همانطوریکه بارگاه فرزند ارجمند امام جعفر صادق‌روشن گردیده، فر و شکوه وسلامت‌خاندان جلیل پهلوی جاودانه‌فروزان و منور باشد .

آقای اشتری در خاتمه با عرض سپاس و پوزش از والاحضرت استدعا نمود با تشریف فرمائی و زیارت بنام نامی شاهنشاه آریامهر از ضریح مطهر پرده برداری فرمایند .

مراسم دعا و نیایش

در این موقع والاحضرت شاهپور محمود رضاپهلوی باتفاق روحانیون ،استاندار، نمایندگان مجلس شورایملی و سایر مدعوین به حرم مطهر تشریف فرما شدند و با قطع نوار سه رنگ‌مراسم پرده برداری باشکوه هرچه تمامتر انجام گردیدو آنگاه مراسم دعا و نیایش برای سلامتی شاهنشاه آریامهر ، علیاحضرت شهبانو ، والاحضرت ولایتعهد و خاندان جلیل سلطنت به‌عمل آمد .

سپس آقای اشتری یک جلد کلام‌الله مجید را که در محفظه‌ای از طلا و میناقرار داشت ، از داخل ضریح برداشته و به نمایندگی از طرف هیات امناء بحضور والاحضرت اهداء نمود .

آنگاه والاحضرت‌درمورد کتیبه سنگ روی مقبره و ساختمان ضریح سئوالاتی فرمودند که پاسخ های‌لازم بعرض رسید .

والاحضرت شاهپور محمود رضا پهلوی به هنگام ترک امامزاده جعفر ، علماء و روحانیون‌و آقایان‌روحانیان اشتری ، رکنی و کارکنان آستانه رامورد‌تفقدو مرحمت قرار دادند و در ساعت دوازده و پنجاه دقیقه‌آستانه امامزاده جعفر راترک‌کردند و پس از استراحت‌کوتاهی در ساعت ۳٫۵ بعد از ظهر یزد را بسوی کرمان ترک فرمودند .

★ والاحضرت شاهپور محمود رضا پهلوی ، البوم عکس مربوط به تشریف‌فرمائی‌شان به یزد را ملاحظه مینمایند ، آقای روحانیون‌افتخار حضور دارد .

★ والاحضرت شاهپور محمود رضا پهلوی از آقای رکنی مدیر کل اوقاف استان یزد سئوالاتی میفرمایند که پاسخ های لازم بعرض میرسد.

★ در سالن تشریفات آستانه حضرت‌امامزاده جعفر، والاحضرت شاهپور محمودرضا پهلوی گزارش آقای علی اشتری‌رئیس‌هیات امناء آستانه حضرت امامزاده‌جعفررا استماع مینمایند.

★ والاحضرت شاهپور محمودرضاپهلوی ،روحانیون ـاستاندار و جمعی از مقامات استان در صحن مطهر حضرت امامزاده جعفر .

نیازمندیهای اطلاعات

تلفنهای: ۳۲۸۲۵۷-۳۲۸۴۱۴

موتور برای بازکردن لوله‌ها و مجاری فاضلاب ۸۴۰۲۳۸ـ ۸۳۷۸۹۹

فروش دست دوم

اورگ الکترونیک یاماها نو فروشی تلفن ۸۹۴۰۴۲ ـ ۵ر۴ تا ۵ر۷
۱ـ۲ آـ۱۱۲۱

لباسهای نو و دست دوم خارجی بفروش میرسد تلفن ۲۴۱۴۲۶
۱ـ۲ آـ۱۱۴۸

یکمیز بلیارد بزرگ نصفقیمت بفروش میرسد ساعت ۱۰ تا ۱۷ تلفن ۵۳۳۶۵۱

یکقطعه فرش اعلاء ۴ × ۳ اصفهانی مخمل باف و یکقطعه ۸ متری قمی مخمل باف ۲ قطعه ۵ر۸ متر نائینی اعلا بعلت مسافرت فوری بفروش میرسد تلفن ۲۹۴۴۸۱
۱ـ۲ آـ۱۶۴۶

بعلت مسافرت مقداری لوازم منزل کاملا نو بفروش میرسد تلفن ۹۸۲۴۶۴

لباسهای خارجی
لوازم منزل به علت مراجعت به مدتیک هفته فروشی ۲۷۵۸۶۰
آـ۱۱۸۴

اکازیون
البسه خارجی نو و دست دوم زنانه پالتو جیر، بارانی و مقداری پارچه و پارچه کت شلواری ، رومیزی کارچین، کت پوست خرگوش و یکدستگاه آکائی ۱۸۰۰ اس دی ریل و کارتریج فروشی ـ سیدخندان ـ خیابان خواجه عبدالله انصاری شماره ۴۴ تلفن ۲۳۸۸۷۶
۱ـ۲ آـ۱۱۸۱

اکازیون
به علت مسافرت خارج ازکشور کلیه اثاثیه منزل با نازلترین قیمت به فروش می رسد تلفن ۸۳۱۲۶۴
آـ۱۹۰۹

فرشهای نو ـ لباس و وسائل منزل فروشی تلفن ۶۵۴۱۰۳
۱ـ۲ آـ۱۱۴۰

یک سری کامل دستگاه صوتی ۱۷۰ وات جمعا ۸ تکه قیمت ۱۲ هزار تومان تلفن ۲۳۸۸۴۲

فرش تبریز اعلاء ۵ متری آنتیک سالم بفروش میرسد تلفن ۶۵۶۳۵۷

فروش لباس های شب زنانه لوکس خارجی اندازه ۴۰ به قیمت مناسب ـ روز پنجشنبه (فردا) از ساعت ۴ تا ۸ بعدازظهر و روز جمعه از ساعت ۹ تا ۱۲ صبح بشماره زیر تلفن فرمایند ۱۶۲۶۳۳۷۷ تاق شماره ۵۰۸

لباسشب نو شیک و مقداری لباس چهار فصل دست دوم فوق العاده ارزان بفروش می رسد ۶۴۲۴۰۶

سه قطعه تابلو اثر نقاشان اروپا:
۱ـ دور نما اثر هانس توما نقاش آلمانی سال ۱۸۷۵
۲ـ تابلو جشن استقلال ونیز اثر جوتلی سال ۱۸۲۵
۳ـ تابلوی زن هنرمند ماندولین زن اثر میکولوتسکی لهستانی الاصل سال ۱۸۵۰
بعلت مسافرت آماده فروش تلفن ۲۷۷۲۸۰ از ساعت ۷ بعد ازظهر ببعد
۱ـ۲ آـ۱۵۱۱

لباس دست دوم زنانه و مردانه (پالتو پوست) سایز ۴۰ و ۴۴ موجوداست از ساعت ۱۴ الی ۲۰ ـ ۸۲۱۸۸۱

مقداری لوازم از قبیل قالی تخت خواب رادیو تلویزیون بوفه میز و صندلی و لباس زنانه خارجی و ۲ پالتو نو مردانه بفروش میرسد آدرس: خیابان ونک ـ خیابان شیراز کوی امداد پلاک ۱۷ از ساعت ۴ تا ۶
آـ۱۵۳۳

یکدستگاه کرم ساز مخصوص آزمایشگاه ۳ تا ۶ بعد از ظهر ۵۰۶۱۲۷
۱ـ۲ آـ۱۵۴۹

دو عدد فرش دست باف گل برجسته چینی به قیمت مناسب به فروش میرسد ۸۵۰۲۹۸

انواع لباس خارجی و لوازم خانگی ارزان به علت مسافرت به خارج آریامهر ۶۵۹۸۹۴

اکازیون
میز، صندوق، پاراوان، چینی ، فرش و پالتو پوست تلفن ۹۸۱۴۱۲

بعلت مسافرت مبلمان جیرطبیعی ومیزوصندلی چرم طبیعی ایتالیائی فورا بفروش میرسد تلفن ۲۹۱۳۳۶

فروش دست اول

کابینت آشپزخانه فلزی وایرو و ضد زنگ تحویل و نصب فوری ۹۶۳۹۴۰ و ۹۵۱۹۴۱
آـ۱۷۱۳

بازار لباس آلمانی
لباس های زنانه ، مردانه و لباس های بچگانه در روز ۲۱ر۷ر۳۶ از ساعت ۹ الی ۱۸ بفروش میرسد.
آدرس: خیابان ظفر ـ کوچه شهریار ـ کوی شاهین شماره ۱ر۱

مبلمان دست اول امریکائی اثاثیه و آشپزخانه و اطاق خواب بفروش می رسد تلفن ۶۴۲۲۵۶

فریزر ۱۲ فوت نو آ.ا.ک وکت وپالتو چرم مردانه لباس مردانه سایز ۵۲ و ۵۴ و لباس زنانه نو تلفن ۸۴۳۵۰۶

کلیه لوازم منزل دانشجوئی کاملا نو امریکائی و بسیار لوکس بفروش می رسد ۸۴۹۵۱۴
آـ۱۳۱۴

پالتو کت بارانی زنانه سایز ۴۲ دستکش بوتین بسرانه کفش کراوات نوخارجی ۸۴۲۱۵۴

دو عدد صندلی گردان میز تحریر گران قیمت کاملا نو ساخت آلمان بفروش میرسد از ۴ تا ۷ بعدازظهر ۲۲۸۷۳۶
۱ـ۲ آـ۱۵۰۹

لباس ایرانی و فرنگی فروشی تلفن ۶۳۳۱۵۴
۱ـ۲ آـ۱۵۱۳

حراج باقیمت ارزان
شیکترین لباس روز و شب وسائل زنانه و مردانه و بچگانه ۴ فصل خارجی نو پرده و روتختی پارچه و لباس دست دوم بمدت یکهفته میرداماد جنب بیمه پیکان پلاک ۱۵۶ تلفن ۲۲۱۸۲۷
آـ۱۵۵۰

استریو کامل
بی. اند.او
بقدرت ۱۵۰ وات ـ مدل ۷۸ هنوز از بسته‌بندی فرنگ خارج نشده بعلت ماموریت بفروش میرسد تلفن ۲۳۹۵۸۰
آـ۱۵۵۴

قابل توجه جهت خانم های شیکپوش
مقداری لباس زنانه از مارک های معروف وارد شد فروش بمدت یک هفته تلفن ۸۲۲۸۰۳
۱ـ۳ آـ۹۸۵

امتیاز دانشجوئی بفروش می رسد تلفن ۲۳۰۳۰۸
آـ۱۱۸۰

تهران پارس
مقداری لباس زنانه نوخارجی به مدت یک هفته بفروش میرسد تهران پارس خیابان ۱۱۱ پلاک ۳۶ تلفن ۷۸۱۰۴۴

مقداری لباسهای خارجی وجواهرات بفروش می رسد تلفن ۶۸۷۶۸۴

پالتو پوست مینگ نو فروشی تلفن ۶۵۴۷۰۵
۱ـ۲ آـ۱۶۳۳

خرید اثاثیه

گالری تهران فرش
کلکسیون فرشهای اعلاء تبریز خریدار ومعاوضه فرشهای کهنه و نو در منازل
۷۶۱۰۷۸ـ ۷۶۱۰۸۲

گالری فرش
شایان ۶۶۱۰۶۹ و ۶۶۶۳۳۰ خریدار قالی و قالیچه کهنه ونوکاخ ۷۹

فرش آریا
بهترین خریدار قالی و قالیچه نو و کهنه کیقبادی ۹۷۷۶۰۰

فرش خواجه نصیر خریدار فرش کهنه و نو ۷۵۲۶۹۰
۱ـ۲۶ آـ۱۲۶۹

خرید اجناس دست دوم ۷۶۵۱۶۴ و ۷۶۷۹۸۴ نوروزی

فرش ایران نوین
خریدارقالی و قالیچه و تعویض فرشهای نو با کهنه ۶۵۳۱۹۵ آریامهر باباطاهر
آـ۹۴۸

خریدارفرش
خریدارقالی وقالیچه و تعویض فرشهای کهنه با نو تلفن ۵۳۱۳۴۲
۱ـ۲۰ آـ۱۶۲۵

دوستی ۷۶۸۵۹۵
بهترین خریدار لوازم منزل شماست

کرایه

ماشین تحریرکرایه (۱۲ تا ۲۴) ۸۲۰۸۴۳

مبل ودکوراسیون

بهترین مبلمان اسکاندیناوی
برای منزل وویلای شما
دفتر فروزان راو
درخیابان روزولت پائین‌تر از چهارراه ثریا کوچه کیوان شماره ۱۳
تلفن ۸۲۲۴۸۷

تعمیر مبل
هرگونه سفارش و تعمیر مبل و تعمیررنگهای چوبی ازشرکت ها و بیمارستانها پذیرفته می شود تلفن ۵۶۰۸۳۶ از ۹ تا ۸ شب

تعمیر مبل
کلیه مبلمان کهنه شما بامبلمان نومعاوضه میشود کلیه تعمیرات مبل پذیرفته میشود ۹۳۷۲۲۰
۱ـ۱۵ آـ۳۵۴۹

تعمیرات مبلمان و دکوراسیون ودرب و پنجره چوبی تلفن ۳۵۳۲۱۶
۱ـ۳ آـ۱۰۳۹۳

فروش اتومبیل

پیکان

پیکان کارصفر کیلو مترفروشی تلفن ۶۵۰۸۴۴
۱ـ۷ آـ۹۱۳

پیکان ۵۱ قیمت ۳۰ هزارتومان مینی ۶۷ ـ ۸۵۰ قیمت ۱۷۵۰۰ تومان
مینی ۶۹ هزار ۲۲ هزار تومان ژیان صفر کیلو متر تهران و شهرستان موجود است ۷۵۴۶۲۷

پیکان جوانان ۵۲ رادیو پخش قیمت مقطوع ۲۹۵۰۰ تومان ۶۵۱۶۲۵
۱ـ۲ آـ۱۵۷۳

پیکان دولوکس ۳۶ یشمی بدون نمره ۵۲۴۶۸۷
آـ۱۹۰۷

پیکان دولوکس مدل ۵۴ شیشه رنگی سپر بهن سفید خاکستری باپخش استریو و دو حلقه یخ‌شکن خیلی تمیز بدون واسطه تلفن ۲۳۶۶۲۴ بعد ازظهر ها ۲ ببعد

پیکان استیشن مدل ۵۵ نقد و اقساط ۸۱۷۲۱۴۳
۱ـ۲ آـ۸۲۸

پیکان دولوکس ۳۶ رنگ قهوه‌ای تریاکی کارکرد ۹۰۰ کیلو متر صبحها از ۸ تا ۱۲ تلفن ۲۸۶۹۷۹ عصرها ۴ تا ۸ به ۶۴۵۳۵۵
آـ۱۹۲۳

پیکان دولوکس صفر ـ کیلو متر رنگ ماشی بفروش می‌رسد تلفن ۲۳۴۵۷۹ از ۲ به‌بعد

پیکان کار ۳۶ رنگ بژ ۲۴۴۸۲۴

پیکان طوسی روشن صفرکیلو متر باشیشه رنگی بی واسطه فروشی تلفن ۸۲۷۸۰۵
آـ۱۹۷۰

پیکان مدل ۴۶ کار، موتورتازه تعمیر باوسائل اضافی، مالیات پرداخت شده از ساعت ۵ تا ۸ بعد ازظهر تلفن ۲۷۶۵۶۸
۱ـ۲ آـ۱۵۲۷

پیکان دولوکس آخر ۵۵ یشمی تمیز شیشه رنگی سپر بهن کارکرد ۱۳ هزار تلفن ۹۷۷۳۱۲
آـ۱۵۴۶

پیکان دولوکس ۳۶ نخودی صفر کیلو متر ۵۰۰۰۰ تومان ۹۶۰۸۲۶
آـ۱۵۴۷

پیکان ۴۹ رنگ سرمه‌ای قیمت ۲۲ هزار تومان تلفن ۸۳۱۸۲۲ بازدید عصرها ۵ تا ۸
آـ۱۶۲۷

پیکان ۳۶ صفر کیلو متر به فروش میرسد تلفن ۷۸۳۸۴۴
۱ـ۲ آـ۱۶۳۹

پیکان استیشن ۵۵
نمره شیراز نقد و اقساط تلفن اداره ۸۱۷۲۱۴۳ تا ۴ بعد از ظهرمنزل ۶۶۷۴۵۲ از ۵ ببعد زارعی
آـ۱۶۷۰

پیکان مسابقه
موتور هولبی گیربکس مخصوص بالوازم‌اضافی بفروش میرسد تلفن ۸۳۷۶۶۴

پیکان ۵۰ بفروش میرسد تلفن صبح ها ۲۷۱۸۱۲ و از ۱۹ به بعد ۳۱۱۲۱۲
۱ـ۳ آـ۲۰۷۴۷

هیلمن

هیلمن نو و کارکرده نقد و اقساط ۹۸۱۶۱۶

ماشین هیلمن رنگ زرد قناری مدل ۷۵ با رادیو ضبط فروشی ۸۹۳۱۳۶

ژیان

ژیان ۴۹ فروشی ۹۴۲۳۹۶
آـ۱۰۱۲

ژیان آخر ۵۴ کارکرد فقط ۱۶ هزار کیلو متر ۲۶۱۲۹۰
۱ـ۲ آـ۶۶۳۴

آریا

رامبلر مدل ۶۵ بسیار تمیز موتور کوچک بفروش می رسد تلفن ۵۶۲۹۸۴
آـ۱۵۴۵

آریامدل ۴۷ قیمت ۲۸۰۰ تومان ۳ـ۶ بعدازظهر ۲۲۷۰۹۳
۱ـ۲ آـ۶۶۱۵

آمباسادور ۶۵ فول دنده معمولی تهران ص ۲۹ هزار تومان ۳۴۱۶۷۳
آـ۱۶۴۲

شورولت

اتومبیل شورولت مونت کارلو ۷۲ طلایی خیلی تمیز با تجهیزات کامل فوری بفروش میرسد تلفن : ۸۲۹۷۰۳

شورولت ایران ۲۵۰۰ مدل ۵۴ تمیز بارادیو و پخش قیمت ۵۳ هزار تومان تلفن ۲۳۸۱۶۶
آـ۱۹۱۸

شورولت ایران مدل ۵۴ آماده فروش ۸۲۲۸۴۹
۱ـ۲ آـ۱۱۷۷

اکازیون
یکدستگاه شورولت ایران ۲۸۰۰ مدل ۵۳ باقیمت مناسب بفروش میرسد تلفن ۷۸۳۸۲۵
۱ـ۲ آـ۱۱۷۸

شورلت کاپریس ۷۷ فول اتوماتیک بارادیو پخش و استریو کاست رنگ سرمه‌ای متالیک کار نکرده بدون واسطه بفروش میرسد تلفن ۷۳۱۲۲۱ از ساعت ۹ الی ۵ر۱ بعد ازظهر و ۵ تا ۷ تماس بگیرید.
۱ـ۲ آـ۱۶۰۵

یکدستگاه شورلت کامارو مدل ۷۵ تایپ الـتی ۸۲۰۸۲۵
۱ـ۲ آـ۱۵۷۴

شورولت کامارو در وضعیت بسیارعالی اتوماتیک باکولر بعلت مسافرت فروشی ۶۵۷۱۹۸
آـ۱۶۷۹

کامارو ۷۷ دانشجوئی ۶ سیلندر گمرک شده تلفن ۶۴۷۸۴۹
آـ۱۶۴۷

بلیزر ۷۷ دنده‌ای با تجهیزات کامل مقطوع ۱۵۵ هزار تومان ۲۶۶۶۵۵
آـ۱۶۳۰

ب.ام.و

بی ـ ام ـ و ۳۲۰ مدل ۷۷ رنگ انگوری دانشجوئی بدون واسطه ۷ صبح الی ۷ بعدازظهر تلفن ۶۸۱۶۵۲

قیمت ۵۸ هزار تومان
بی‌ام‌و ۲۰۰۲ مدل ۷۳ استریو گرمکن عقب. رنگ کاهوشی متالیک لاستیک ها نو ـ فوری فروشی ۶۵۱۲۳۲

بی‌ام‌و ۲۰۰۲ مدل ۷۰ رنگ خردلی قیمت ۴۰ هزار تومان تلفن ۲۳۸۸۶۴

بی‌ام‌و ۲۰۰۲ مدل ۷۵ رنگ نارنجی باتجهیزات اضافی بدون واسطه بفروش‌میرسد ۳۴۳۰۱۹

بی‌ام‌و ۵۱۸ متالیک شیشه‌رنگی ۷۷ نمره‌و گمرک نشده ۲۷۰۷۴۹
آـ۱۹۱۹

بی‌ام‌و ۳۲۰ مدل ۷۶ کارکرد ۳۰ هزار کیلو متر با رادیو پخش‌صوت و پیکان دولوکس ۵۵ تمیز بدون واسطه به فروش می‌رسد تلفن ۶۵۶۸۵۶ از ۱ تا ۵ بعدازظهر

ب ام و ۲۰۰۲ مدل ۷۵ سند ۷۴ کارکرد ۵۲۰۰۰ کیلومتر سبز متالیک فروشنده یک دیپلمات ایرانی تلفن های ۲۴۷۸۷۹ ـ ۳۲۱۲۹۳

بی ام و ۳۱۶ مدل ۷۷ دانشجوئی با ۱۰۰۰۰ تومان وسایل اضافی فروشی تلفن ۲۷۲۸۶۹

بی‌ام‌و ۲۰۰۲ مدل ۷۱ بسیار تمیز ۴ تا ۸ تلفن ۷۵۳۳۸۵
۱ـ۲ آـ۱۶۸۱

بی‌ام‌و ۲۰۰۲ مدل ۷۲ رنگ آبی متالیک بسیار تمیز باچهاررینگ اضافی بدون واسطه فروشی ۷۳۴۳۶۴
آـ۱۶۷۴

بنز

بنز ۲۸۰ اس مدل ۷۷ فروشی تلفن ۲۸۷۴۷۶ و ۶۵۴۲۹۹
۱ـ۴ آـ۱۵۱۵

به علت مسافرت
مرسدس بنز ۴ـ۲۳۰ مدل ۷۴ آبی روشن سقف کشوئی شیشه تمام رنگی بادو حلقه لاستیک یخ شکن نو خیلی تمیز فورا بدون واسطه فروشی تلفن ۶۲۸۷۰۹
آـ۱۶۰۵

بنز ۴ـ۲۳۰ مدل ۷۴ با نمره تهران ـ ج رادیو پخش جفت آینه باکارکرد کم خیلی تمیز بفروش می‌رسد تلفن ۹۶۱۱۹۱
۱ـ۲ آـ۱۵۰۸

اتومبیل بنز ۲۲۰ مدل ۶۸ بسیار تمیز بفروش می رسد ازساعت ۴ بعداز ظهر تلفن ۹۲۱۴۰۴

بنز ۲۰۰ مدل ۷۶ اطاق جدید فروشی تلفن ۹۷۵۴۵۵
آـ۱۶۳۱

فولکس

یکدستگاه فولکس ۶۷ بسیار تمیز قیمت ۲۴ هزار تومان ۵۴۶۰۴۱ و ۵۴۳۸۸۱

اکازیون
یکدستگاه فولکس واگن مدل ۶۵ والیانت ۱۵۰۰ ـ ۱۷ هزار تومان بین ۶ تا ۸ بعد ازظهر ۸۴۴۶۵۰ و ۸۴۰۸۹۲
آـ۱۵۴۴

گلف ال اس مدل ۷۷ بدون نمره و گمرک ۹۲۶۶۱۲

آاودی

آاودی ۱۰۰ ال‌اس آخر ۷۶ خیلی تمیز باقیمت مناسب تلفن ۸۵۰۱۶۳
۱ـ۳ آـ۹۸۸

اتومبیل آ او دی برنک سبز متالیک مدل ۷۷ بدون گمرک و نمره و در وضعیت عالی به فروش میرسد تلفن ۸۴۱۵۹۷

پژو

پژو ۷۳ رنگ زرد پخش‌صوت شیشه گرمکن عقب تلفن ۶۵۲۴۲۳
آـ۱۱۴۶

اتومبیل پژو ۵۰۴ ال مدل ۷۸ رنگ متالیک با شرایط. نقدو اقساط به فروس میرسد تلفن ۸۹۰۹۵۰ از ۹ صبح تا ۵ بعد از ظهر
آـ۱۱۵۱

پژوجی‌ال مدل ۷۵ رنگشیری بسیار تمیز فروشی تلفن ۲۲۶۷۱۳
آـ۱۶۰۶

پژو جی‌ال مدل ۷۳ فروشی تلفن ۳۴۳۲۱۹

پژو ۳۰۴ با لوازم یدکی مدل ۷۲ سقف کشوئی تلفن ۶۴۳۳۶۵
آـ۱۵۶۸

پژوجی‌ال مدل ۷۸ آبی روشن متالیک گمرک و نمره شده دانشجوئی تلفن ۹۲۸۰۷۵

پژو ۷۸ سفید ترانزیت فروشی یامعاوضه باپیکان ۷۵۷۹۶۵
آـ۱۶۷۸

پژو ۵۰۴ جی‌ـال ۷۸ دانشجوئی بفروش میرسد تلفن ۷۳۰۳۵۶
۱ـ۳ آـ۱۶۲۹

پژو مدل ۵۰۴ جی ال رنگ آلبالوئی مدل ۷۳ فروشی تلفن ۲۴۶۳۸۰
آـ۱۶۴۹

پژو ۵۰۴ مدل ۷۷ ال رنگ سفید ۱۲ هزار کیلو مترکارکرد فروشی ۲۹۴۸۰۹
آـ۱۵۶۵

پژو ۵۰۴ مدل ۷۷ سبزمتالیک انگوری ترانزیت تلفن ۳۱۷۳۳۱
آـ۱۵۶۶

پژو ۵۰۴ اتوماتیک مدل ۷۲ بفروش میرسد تلفن ۳۱۲۶۴۴

فورد

فورد تانوس طلائی ۷۶ نمره ترانزیت جلو تصادفی بانازلترین قیمت فروشی تلفن ۹۶۳۳۵۹
آـ۱۵۱۷

تانوس مرجوعی ۱۳۰۰ رنگ طلائی مدل ۷۷ فروشی ۲۳۶۰۶۶
آـ۱۶۰۷

فورد ال تی دی
امریکائی تمیز مدل ۷۱ بارادیو پخش استریو شیشه رنگی سقف چرمی مشکی بدنه کاهوشی روشن ۸ سیلندر کوچک دنده اتوماتیک بامصرف معمولی فرمان هیدرولیک بوستر ترمز نقد و اقساط بیواسطه ۵۵ هزار تومان (۱۲ هزار تومان نقد بقیه ماهی ۳۵۰۰ تومان) عصرها تلفن ۹۷۴۲۸۵
آـ۱۵۰۶

فیات

فیات ۱۲۴
اسپرت کوپه
سفارش امریکا کم کار کرد با پخش و رادیو استریو بفروش می‌رسد صبحها ۸۳۶۰۹۹ آقای هرای بعدازظهر ها ۲۳۷۷۴۱

فیات ۱۲۴ (لادا) مدل ۷۵ کارکرد ۳۷ هزار ۶۳۲۴۵۴

فیات ۷۶ شیشه رنگی رادیو پخش استریو ۶ دنده در وضع عالی کارکرد ۱۳ هزار بعلت مسافرت مقطوع ۵۷ هزار تومان ۸۲۳۳۵۰

فیات ۱۲۴ کوپه ۱۸۰۰ مدل ۷۳ بارادیو رینگ اسپرت فیلی متالیک بفروش میرسد تلفن ۶۴۹۴۰۲
آـ۱۶۴۸

دوج

دوج دارت مدل ۷۰ فرمان هیدرولیک اتوماتیک کولر فابریک رنگ متالیک آبی ۸۳۰۰۸۸ـ۸۹
۱ـ۲ آـ۱۱۵۲

دوج کورنت آخر ۷۱ دست اول طلائی متالیک کولر فابریک آنتن اتوماتیک مقطوع ۵۵ هزار تومان تلفن ۹۲۲۵۱۱ ـ ۵ الی ۷ بعد ازظهر
آـ۱۰۲۳۷

گالانت ۷۷ کارکرد از آلمان تا تهران شیشه رنگی گرم‌کن عقب رنگ مسی گمرک و نمره شده رینگ پهن خیلی تمیز بفروش میرسد تلفن ۹۶۶۷۳۷
۱ـ۲ آـ۱۶۰۴

دوج دارت ۶۶ بسیار تمیز ۹۳۵۹۶۳
آـ۱۶۰۸

دوج دارت مدل ۶۸ رنگسفید سقف مشکی کم کار کرده تمیز ساعت ۱۹ تا ۲۱ تلفن ۲۹۵۸۲۵
آـ۱۵۷۱

گالانت ۷۷ یشمی متالیک رینگ اسپرت ۳ تا ۶ بعد ازظهر ۲۲۸۸۵۹
آـ۱۶۸۴

گالانت ۷۷ رنگ قرمز متالیک کولر دار کارکرد ۷ هزار کیلومتره ۸۳۲۳۴۵

تویوتا

تویوتا کرونا ۷۷ نمره نشده تلفن ۳۳۶۳۳۳
آـ۱۸۹۴

اپل

اپل کادت مدل ۶۶ چهاردرب ۱۳ هزار تومان تلفن ۷۶۳۹۶۶
آـ۱۵۷۲

اپل رکورد ۶۲ دو درب بیمه و مالیات پرداخت شده قیمت ده هزار و پانصد تومان پارکینگ بیمارستان سینا
آـ۱۰۳۵۷

بیوک

بیوک الکترا مدل ۶۶ سفارشی فوق العاده تمیز ۷۹۵۹۴۷
آـ۱۳۷۲

پونتیاک

پونتیاک خایبرد مدل ۷۶ اتوماتیک تلفن ۹۲۰۱۷۰ از ۵ تا ۸ بعد از ظهر
آـ۱۸۹۷

داتسون

داتسون کوپه ۲۶۰ زرد رنگ سرمه‌ای تلفن ۹۷۸۹۸۸ از ساعت ۴ تا ۶
آـ۱۵۱۸

نیسان

و انت نیسان ۲۰۰۰ خارجی ۷۶ چپ شده قیمت ۱۲ هزارتومان تلفن ۲۳۸۸۴۲
آـ۱۵۱۹

ماک

ماک جنگی آبکش فروشی ۹۴۲۳۹۶
آـ۱۰۱۲

لانچیا

لانچیا مدل ۷۶ رنگ نقره‌ای کارکرد ۲۳۰۰۰ کیلو متر بیو اسطه فروشی تلفن ۷۹۶۶۳۲
۱ـ۲ آـ۱۸۹۲

آلفارومئو

جی تی ۲۰۰۰ سال ۷۴ شیشه رنگی رینگ مخصوص تلفن ۶۸۳۲۳۳

ولوو

ولو و ۷۳ چهارسیلندر اتوماتیک کولر انژکتور رادیو سبز متالیک سفارش امریکا تلفن ۶۸۱۳۸۷ و ۶۸۶۹۰۳
آـ۱۹۱۲

تریمف

تریمف ۶ ـ تی آر کورسی رنگ قرمز مدل ۱۹۷۳ سقف چرمی و آهنی ۶ سیلندربا رادیوپخش ۴۷ هزار تومان بعد از ۵ بعد از ظهر تلفن ۲۴۰۱۲۸
۱ـ۳ آـ۱۳۶۹

جگوار

جگوار ۷۵ فوق العاده تمیز قهوه‌ای تلفن ۸۳۷۸۸۲
آـ۱۶۴۵

جیپ

جیپ استیشن آهورنگ آبی ساخت ایران مدل ۱۳۵۵ به فروش میرسد جهت اطلاعات بیشتربا تلفن ۸۹۴۹۱۳ و ۸۹۴۸۸۴ آقای قاسمی تماس بگیرید .

لندرور ۷۵ با رادیو پخش و بخاری باربند مقطوع ۶۵ هزار تومان تلفن ۹۷۲۵۱۶
۱ـ۳ آـ۱۸۹۵

خرید اتومبیل

نمایشگاه اتومبیل جیرجندی داتسو دست دوم راخریداریم تلفن ۹۵۰۸۷۵ و ۹۵۰۸۷۹

یکدستگاه پیکان هرمدل بدون واسطه خریداریم صبحها ۳۱۸۰۲۳

فروشگاههای اتومبیل

شرکت ادریسی تویوتا ایسوزو سواری وانت با وام بانکی ۷۵۱۸۳۰ و ۷۵۰۴۵۱

دولوکس جوانان کار استیشن باوام بانکی ۳۰ ماهه ۷۵۰۴۵۱ و ۷۵۱۸۳۰

همه نوع پیکان نقد و اقساط با وام بانکی ۳۰ ماهه تلفن ۶۵۱۶۲۹ و ۶۵۵۶۴۶ ـ موسوی

ژیان ومینی‌بوس با اقساط وام بانکی ـ رنو چهار درب تلفن ۷۵۰۴۵۱ و ۷۵۱۸۳۰

نمایندگی فروش
فولکس واگن و اودی
نقد و اقساط ۹۳۷۱۴۸

انواع پیکان تحویل فوری ۹۵۶۲۲۵ و ۹۶۵۴۵۴

فروش کامیون و کمپرس نقدواقساط شیروخورشید نمایشگاه مهتاب ـ صادقی ۵۴۶۵۹۰ ـ ۵۴۶۲۴۱

انواع پیکان ۳۶ با وام بانکی ویا اقساط شرکت گزینش ۹۲۷۴۸۴

نمایشگاه اتومبیل ماشین سرا
بی‌ام‌و مدل ۷۷
پژو مدل ۷۷
آئودی مدل ۷۷
کامارو مدل ۷۶
رنجرور مدل ۷۶ ـ امیر آباد شمالی بالاتر از سه راه فرحزاد نبش خیابان هشتم تلفن ۶۳۱۰۲۵ ـ ۶۳۱۰۲۶

تویوتا
سواری و انت باوام بانکی
بقیمت کمپانی تلفن ۷۳۴۸۶۲

تویوتاکرونا
۷۸ نماینده فروش احتشامی ۷۶۳۴۳۹

نمایندگی شماره ۲
تویوتا
سواری‌وانت آماده تحویل با بهره بانکی ۷۵۹۴۷۰

گالانت
با وام بانکی ۷۵۰۴۵۱ و ۷۵۱۸۳۰

گالانت
نقدو اقساط موجود است ۳۱۲۳۱۵ و ۳۱۱۰۶۸

دوج گالانت
دوج لانسر
نقد و اقساط بابهره بانکی نمایشگاه اتومبیل پرویز کورش کبیر نبش شهناز ۵ ۷۵۳۹۵۸ و ۷۵۵۰۸۴

انواع داتسون
نقدو اقساط
خیابان جیحون تلفن ۹۵۰۸۷۹

سواری داتسون
مشمول تخفیف در ۴ مدل سه راه تهران ویلا تلفن ۹۷۴۴۵۳

انواع داتسون
نو ودست دوم
در ۷ مدل نقد و اقساط نیروی هوائی تلفن ۷۹۴۴۲۸ و ۷۹۲۸۴۲

انواع داتسون
نقد و اقساط
خیابان پهلوی ایستگاه محمودیه پاکپیکر تلفن ۹ـ ۲۹۱۹۰۸

گلپایگانی
مرکز خرید و فروش
اتوبوس
مینیبوس
سیمتری سه‌راه‌مختاری
۵۲۷۹۰۰
۵۳۶۳۰۱
۵۲۳۱۲۵
۵۳۹۳۲۰

برای اتومبیل شما

خیمه ساحل
سازنده انواع چادر خارجی و ایرانی سپه نرسیده به میدان باغشاه فروشگاه خیمه ساحل ۶۶۴۳۴۳

فروش کاروان
کاروان کار نکرده با تجهیزات زیر: گاز، یخچال، دستشوئی، بخاری ، تهویه ، اتاق خواب وناهارخوری بفروش میرسد. باتلفن ۶۸۶۷۲۱ تماس گرفته شود.
۱ـ۷ ۱۹۱۵

تعمیرگاه مجهز
مرسدس بنز مهرسا
بمدیریت: کاظم سازش و داود صدیقی
آمادگی خود را جهت هرنوع تعمیرات باطلاع دارندگان مرسدس بنزمیرساند. میدان دوم آریا شهر جاده باغفیض مقابل آریاشهر شمالی تلفن ۹۴۱۹۱۸

کاروان ۷۶ پنج نفره تلفن ۱۶ـ ۲۶۵۴۱۵

کرایه اتومبیل

تکنو ترافیک تاکسی
سرویس شبانه‌روزی ۲۳۳۰۴۷ـ ۲۳۵۷۸۰

ام.آ.اس M.A.S
قابل توجه کارخانجات و آژانسهای توریستی اتوبوس و مینی بوسهای لوکس جهت داخل و خارج شهر تلفن ۹۷۰۸۱۴ و ۹۷۸۸۱۵

اینترنشنال تاکسی
جهت قرارداد باشرکت ها و ادارات آماده میباشد تلفن‌های ۹۳۶۸۷۰ و ۹۲۹۴۷۰ و ۹۳۶۸۸۱

پارک تاکسی سرویس
تاکسی مدرن تلفنی فوری در خدمت عموم ایاب و ذهاب محصلین و شرکتها برای استفاده های ساعتی روزانه و ماهانه بوسیله سواری مینی‌بوس و اتوبوس ۲۴ ساعته آماده خدمت می باشد تلفن ۲۴۱۰۲۴ و ۲۴۰۸۸۰

سید خندان
پارامونت تاکسی ۲۴ ساعت ۲۳۷۰۸۵ و ۲۳۴۰۹۳

اتوتهران اتوبوس مینی‌بوس جهت سرویس کارخانجات و غیره تلفن ۵۱ـ ۳۵۹۴۵۰

تاکسی سرویس شبانه روزی ولگاتلفن ۹۵۲۱۲۰

آرین تاکسی سرویس ۹۳۵۳۷۸ـ ۹۳۵۲۴۷

موردنیاز کرایه

اتومبیل پیکان بدون راننده موجود است ۵۴۱۴۲۵

بارکش شهری
حافظ بار
بارکش شهرو شهرستان
مجهز به تریلی ـ کامیونهای سنگین و کفی
۵۳۷۵۵۳ـ ۵۲۲۲۲۰

توکل بار
بارکش شهروحومه
۵۲۲۲۲۲
۵۲۲۲۲۳

شوش بار
موسسه حمل ونقل شهر وشهرستان
۳۶۱۱۱۱
۳۶۱۱۱۲
۳۶۱۱۱۳
۳۶۱۱۱۴

جرثقیل کرایه

جرثقیل جاسب
۵۲۷۸۱۸ـ ۵۲۵۷۶۳

جرثقیل بلوار
تلفن ۳۴۶۱۱۱

جرثقیل وتریلی شبانه‌روزی ناصر
از ۳۱ تن تا ۲۵ تن تمام شبانه روز آماده بکار میباشد
۹۷۱۳۴۹ ـ ۹۷۹۴۰۲

ماشین آلات

مولد برقهای سیار و موتور جوشهای سیار و موتور پمپ و الکتروپمپ جهت چاههای عمیق و نیمه عمیق جهت کرایه تلفن ۳۵۵۵۶۴ ۳۵۵۵۶۵

شرکت کاراوان
۶۵۰۶۹۰

انواع کاروان و ماشین آلات راهسازی و ساختمانی آماده تحویل

پمپ بتن بابوم ۲۱ متری روی کامیون بظرفیت ۶۰ مترمکعب در ساعت برای اجاره به مدت حداقل ۳۰ روز آماده است تلفن ۹۵۵۳۳۵ ـ ۹۵۱۵۹۸

یک موتور برق ۴۰ کیلو وات بفروش میرسدتلفن ۵۲۸۹۰۱ از ۹ الی ۱

آنتن تلویزیون

نصب آنتن رنگی معمولی ۳۰۱۲۲۲ و ۳۰۵۳۹۲

تعمیر تلویزیون

تعمیرگاه مجاز تلویزیون
شاوب‌لورنس، بلر، آر.تی.ای نصب انواع آنتن ۳۳۸۱۱۳
آـ۹۲۹

شرکت
تلساندالکتریک
نصب سکام وتعمیرتلویزیونهای
نصب رنگی آنتن
گروندیک
فیلیپس شاوب‌لورنس
تلفن: ۸۲۲۸۷۹

سرویس تلویزیون
فیلیپس وگروندیک
رنگی و سیاه و سفید وتبدیل پال بسکام تلفن
۳۱۶۶۱۵

تلویزیون شما فوری در منزل تعمیر میشود ۲۷۴۷۷۰

مرکز تعمیرات شاوب لورنس گروندیک و غیره در منازل فوری
نصب آنتن رنگی‌معمولی
۳۴۸۴۲۹

دکوراسیون

دکوراما
موکت ، کاغذ دیواری ،پرده کرکره‌و کفپوش تلفن ۷۵۴۱۳۱
آـ۴۱۸

پارکت
ایتالیائی ـ آلمانی ـ گردو ـ بلوط با نصب فوری و فروش کلی و جزئی تلفن ۸۵۸۹۸۸

سروک
انواع سردخانه ـ فریزر ـ یخ سازی
شاه، رازی چهارراه فرانسه پلاک ۸۵
تلفن ۶۴۳۵۵۴

R.U. ENGLISH SERVICE
آر.یو
انگلیش سرویس

موکت نمدی با نصب متری ۲۲ تومان .
موکت کبریتی فودار با نصب متری ۴۵ تومان
نصب کاغذ دیواری
شرکت آریو انگلیش سرویس ۸۵۵۳۴۰ـ ۸۴۳۸۴۵
۱ـ۱

تزئینات لوموند
نصب آکوستیک وسقفهای کاذب دراسرع وقت انواع تزئینات با نازلترین قیمت تلفن ۷۶۹۳۲۹
آـ۱۸۹۰

فقط یک تلفن کافیست که موکت ـ کاغذ دیواری ـ کف پوش پرده افقی ـ عمودی ـ پرسیانا ـ آکوستیک کفپوش رادر اسرع وقت انجام دهیم
۸۴۶۱۱۳
آـ۱۱۹۰

پتیال
پارکت
با تجربه‌ترین مرکز تهیه و نصب پارکت نماینده انحصاری بهترین پارکت بلوط دنیا از کشور لهستان فروش بانصب فوری ۷۹۲۰۷۹

خدمات تزئینی قزلباش
نصب فوری کاغذ دیواری ـ موکت ـ کفپوش ـ آکوستیک ۳۱۸۰۷۲

شرکت فورهاش
تزئینات ساختمان انواع موکت کاغذ دیواری کفپوش و پرده ۷۵۶۵۵۸
آـ۴۲۹

تزئین فوری فوری
پرده کرکره کاغذدیواری موکت کفپوش سقف‌پوش پرسیانا ۵۳۷۷۰۸

تعمیرپرده کرکره
۷۳۳۷۲۱ و ۷۳۷۸۹۲

انواع کاغذ دیواری، پرده کرکره، موکت را در اسرع وقت نقد واقساط طولانی از شرکت کالیران بخواهید . تلفن ۳۱۰۷۷۲ سفارش تلفنی پذیرفته میشود .

نصب کاغذ و موکت ۶۸۴۹۵۴

برای ساختمان شما

پاکتان
انجام کلیه خدمات ساختمان ۸۲۴۵۸۱

آسفالت
و قیرگونی پشت‌بام ۵۲۲۱۰۱

آجر
هرنوع آجر موجود است تحویل ۲۴ ساعته ۲۳۶۴۵۰ و ۲۳۲۰۲۷

فروش و نصب داربست ۸۵۶۲۵۴

آکوستیک نسوز
صالحی ۸۴۲۲۸۵

نقاشی ساختمان
در هر نقطه کشور ـ انواع پولیستر لاک الکل و رنگ فوری ۷۶۴۵۳۷

طرح و اجرای کلیه کار های چوبی ۶۶۷۰۸۰

نیازمندیهای اطلاعات

تلفنهای: ۳۱۲۴۱۳-۳۱۱۲۲۷

نیازمندیهای اطلاعات تلفنی آگهی میپذیرد

درب پنجره آلمینیومی ساختمان شمارا ازهمه جا بهتر و ارزانتر میسازیم تلفن ۷۶۶۱۳۹

سیمان

وارداتی بقیمت مناسب ۷۶۶۱۳۹

ارزان ارزان

کاشی ایتالیائی

ساده در ۵ رنك ازهمه جا ارزانتر تلفن ۷۶۶۱۳۹

ایزولاسیون پشت بام

پدیده جدیددر کوتاهترین مدت و ارزانترین‌قیمت تلفن ۹۶۶۵۵۸ از ۵تا ۷بعدازظهر

شرکت نارمکان تهران
نصب داربست فلزی با مسئولیت محدود
۷۳۰۳۶۲

هرگز
چکه سقف
نخواهید داشت
ایزولاسیون پشت بام با قیر پلاستیکی بدون کندن عایق قبلی با تضمین ۷۵۰۶۴۳ شرکت ایزومر

رول پلاك سنك تلفن ۶۴۶۱۳۶

نشتیاب
پیداکردن محل ترکیدگی لوله آب با دستگاه الکترونیک تلفن ۲۴۵۹۹۱

توسازی تعمیرات نقاشی ۶۶۵۴۳۹

داربست پلیت
نصب فوری داربست فلزی تلفن ۷۳۶۰۱۹

فیروگونی و اسفالت
باتضمین ۷۳۸۴۵۵ ۷۳۰۱۰۸

شرکت ساختمانی **نقشه واجرا**

شرکت نشتجو
پیداکردن محل ترکیدگی لوله آب با دستگاه الکترونیک تلفن ۲۷۷۹۹۲-۳

ایزولاسیون پشت بام با ایزوگام ۶۳۶۰۱۴
یوسف‌آباد محمدرضاشاه شماره ۱۳۰ شرکت ساختمانی بام پاد (اشل پریکاست) شعبه ایران ایزول

ارزانترین فوری ترین ژالاموند: نظافت ساختمان موزائیک مکالئوم شیشه موکت و پولیش ۸ صبح تا۸شب تلفن ۹۶۱۱۳۲

آسفالت و قیرگونی
تلفن ۶۲۴۵۵۹

نقاشی
ساختمان خیلی فوری ۸۵۷۵۴۹

تحویل آجر وگچ
پای کار تلفن ۹۵۴۳۲۲

سقف کاذب
فروش و نصب هر نوع اکوستیک و سقف کاذب ۹۳۳۶۵۰

اسفالتکاری تلفن ۸۵۳۳۶۵

نقاشی ساختمان همه‌رقم فوری تلفن ۷۳۲۱۵۹

رابیتز
فروش ونصب‌سقفهای کاذب
۷۶۱۲۸۰
۷۶۱۲۸۱

آسفالت
قیرگونی ومحوطه
۷۹۳۴۵۶

شستشوی مبل وفرش

کلین سرویس
ایران نایس
خشکشوئی موکت، فرش پرده، مبلمان، تشك اتومبیل پارکت درمحل
۲۲۷۲۸۵

پیام کلین
خشکشوئی موکت متری ۳ تومان مبلمان یکدست ۵۰ تومان
بانضمام فرش پارکت کفپوش و داخل اتومبیل
۸۵۳۰۳۱ -۳۲- ۳۳

رفوگری‌فرش پذیرفته میشود ۷۶۸۵۹۵
آ-۱۱۳۶

قالیشوئی شربت اوغلی شستشو با اصول‌مذهبی
۹۲۶۱۸۹

قالیشوئی اخوان
تلفن ۰۵۹۵۳۹

آمریکن کلینر هوم سرویس
خشکشوئی مبل، فرش، موکت، پرده داخل اتومبیل در محل. واکس پارکت ، موزائیکو مکالئوم ۷۶۹۹۰۲ و ۷۵۳۸۷۳ و ۷۵۳۸۸۵

کارگاه رفوگری نعمت ۳۱۰۳۷۵

کارخانه قالیشوئی زمرد ۹۲۱۷۷۴

سازمان نصب
شستشوی‌موکت مبلمان فوری ۸۴۷۱۲۲

قالیشوئی برف
بااصول‌مذهبی کرمیدهد ۵۹۱۱۶۳ و ۵۹۳۳۰۷

کلین سرویس پارس
نصب و شستشوی موکت مکالئوم و موزائیک در کوتاه ترین مدت و با نازلترین‌قیمت درمحل
تلفن ۳۱۶۲۵۱

دوراکلین
سرویس آمریکا
تلفن های رزرو وقت ۸۴۸۳۹۵ و ۸۴۸۳۹۶ و ۸۴۵۶۸۳

قالیشوئی بیوك
بسرپرستی داریوش
رفوگری‌و رنگ برداری‌پذیرفته می شود تلفن ۵۵۱۳۶۰ و ۹۷۷۱۱۸

شرکت فورهاش
نظافت کلی ساختمان و خشکشوئی‌مبل موکت فرش و پرده ۷۵۶۵۵۸

قالیشوئی‌طهران‌روحانی
با ۲۰ سال سابقه درخشان ۵۳۴۰۷۷
آ-۱۳۲۸

کلین سرویس پاکزا
خشکشوئی فرش مبل . موکت وکلیه کفپوش ها با آخرین تکنیک تمیز تر و ارزانتر تلفن ۸۵۳۹۹۵

بدون ادعا
ناتالی اکسپرس خشکشوئی موکت مبل فرش پرده و نظافت کلی‌ساختمان ۸۳۳۲۳۲ و ۸۳۷۹۰۳

CERTIFIED HOME SERVICE CLEANING CO. TEL 754812 758496

بعمل کار برآید به سخن دانی نیست آمریکن‌سرتیفاید هوم سرویس کلینینگ مجهزترین سازمان خشکشوئی مبلمان فرش، موکت ، پرده ونظافت‌منزل ومحل کار با برخورداری از نیم قرن تجربه‌وتکنیك پرترآمریکائی تلفنهای‌رزرو ۷۵۸۴۹۶ - ۷۵۴۸۱۳

قالیشوئی‌وطن
با۲۰سال سابقه درخشان اماده شستن فرش بادستگاه های اتوماتیك تلفن :
۵۵۱۶۷۰

R.U. English service
آر.یو انگلیش‌سرویس

خشکشوئی موکت ـ فرش مبل ـ پرده
تشک اتومبیل ونظافت کلیه ساختمان
۸۵۵۳۲۰-۸۴۳۸۴۵

تعمیرگاه آبگرمکن

سرویس‌وتعمیرآبگرمکن برق اف اف کولر فوری ۸۴۳۹۱۹

موسسه فنی ۱۱۲ سرویس فوری بخاری‌و آبگرمکن نفتی و گازی ۹۶۴۱۹۱

تعمیروسرویس شوفاژ

تعمیر و راه اندازی و نگهداری شبانه روزی شوفاژ
تلفن ۶۸۵۹۹۲

از همین حالا
در فکر زمستان باشیدما در نصب و سرویس و نگهداری شوفاژ وتهویه باشما همکاری می کنیم شرکت مراك تلفن ۹۲۵۹۴۹

شرکت تاسیساتی ایران دارسل
تهیه و نصب، سرویس ونگهداری شوفاژ، تهویه مطبوع ، برق لوله‌کشی گاز با تائید شرکت‌ملی گاز ۸۳۸۹۶۸

نصب و سرویس‌شوفاژ تهویه مطبوع ، تصفیه آب«آشامیدنی ، استخر» کمترین مدت تضمین۱۰ ساله تلفن ۶۲۸۱۴۵

شرکت مهندسی حریف
حرارت مرکزی ، تهویه برق وگاز وتعمیرات با تائید شرکت ملی گاز تلفن های ۸۴۱۸۸۴ - ۸۵۵۷۵۲

سرویس‌شوفاژونگهداری ۷۵۵۶۱۴

شرکت‌مهندسین آتی‌پی بامسئولیت محدود
نصب ونگهداری شوفاژ، تهویه در اسرع وقت
۸۹۴۱۵۱
۸۹۱۷۴۸

نصب‌سرویس‌ونگهداری شوفاژ ۲۶۲۶۹۸

سرویس و نگهداری شوفاژ ۷۶۵۶۸۸

سرویس و نگهداری شوفاژ ۶۵۹۱۴۹

نصب شوفاژوتهویه مطبوع و آبرسانی شرکت مکرول ۸۲۲۷۸۸

نصب شوفاژ باقساط ۱۰ ماهه
۹۲۱۱۰۸
شرکت کولدواتر

سرویس و نگهداری شوفاژ سالیانه
۸۵۳۷۳۱

تعمیر و سرویس و نگهداری سالانه شوفاژ تلفن
۷۶۳۴۷۲

شرکت هیت استیل نصب ، نگهداری ، تعمیرات شوفاژ بطور شبانه‌روزی تاسیسات شهرستان پذیرفته می شود ۹۳۵۷۶۱

سرویس نگهداری و تعمیر شوفاژ تلفن ۶۴۷۹۱۰ و ۶۶۳۸۷۳
۱-۸ آ-۱۵۵۹

تعمیروسرویس یخچال

تعمیرگاه یخچال‌فریجیدر
اثاث یدکی موجود ۸۴۸۷۵۶

تعمیر یخچال فریزر
سیدحسین ۲۴۲۴۳۸

تعمیرگاه‌یخچال ولباس شوئی فریژیدر تلفن ۸۳۹۲۲۵

لوله‌کشی گاز

لوله‌کشی گاز
باتائید شرکت ملی گاز
تلفن ۸۴۰۵۹۹

لوله‌کشی گاز
طبق استاندارد شرکت ملی گاز ایران شرکت رفیکان تماس ۷ صبح تا ۲ بعدازظهر ۷۹۱۸۲۵

تعمیروسرویس لوازم‌منزل

تعمیر لباسشوئی ۷۶۴۰۳۰
آ-۱۰۷۴

جنرال برق
تعمیرونصب لباسشوئی وآبگرمکن‌فوری ۳۵۸۹۰۸

تعمیروسرویس کولر

سرویس و روغن کولر ۲۶۲۶۹۸

روکش کولر آبگرمکن ۷۳۶۶۴۱

راهنمای سرویس ارج
درسراسرکشور
۹۶۲۰۴۵
ازساعت ۷ و ½ صبح تا۷ و ½ بعدازظهر

لوله بازکنی

نشت یابی ناهید
ترکیدگی لوله بادستگاه الکترونیك
۶۳۷۱۲۶

لوله‌بازکنی فوری سعدی ۳۵۵۴۷۳

تشخیص ترکیدگی
لوله با دستگاه الکترونیکی و لوله بازکنی و لوله‌کشی تلفن ۶۵۹۰۴۷ و ۹۲۰۱۷۵
۱-۲۰ آ-۹۲۳

تشخیص ترکیدگی
لوله بادستگاه الکترونیکی
۲۲۷۱۴۴

لوله‌بازکنی شبانه‌روزی فوری ۶۳۶۳۷۹

لوله‌بازکنی فوری
۲۲۷۱۴۴

تشخیص
ترکیدگی لوله و لوله ـ بازکنی شبانه‌روزی فوری تلفن ۵۳۵۳۲۷ آقای توپولی

تشخیص
ترکیدگی لوله
بادستگاه‌مجهز آمریکائی و ترمیم بلافاصله ۹۳۹۴۲۹

ترکیدگی و لوله‌بازکنی
داریوش
۶۴۷۵۳۰

لوله‌بازکنی.تشخیص ترکیدگی‌لوله ۸۲۱۸۳۰

لوله‌بازکنی و تخلیه چاه
تلفن ۳۶۰۶۹۶

تشخیص ترکیدگی
لوله بازکنی فوری تلفن ۳۶۰۹۰۵

تخلیه‌چاه

تخلیه‌چاه
۵۳۴۴۲۲ - ۵۶۲۹۰۴ و ۵۳۸۳۲۷ - ۵۳۷۸۱۷
لوله‌بازکنی ۵۰ تومان

تخلیه چاه فوری ۵۴۸۹۶۳

تخلیه‌چاه
۹۲۰۱۷۵ و ۶۵۹۰۴۷

تخلیه‌چاه
با پمپ های مخصوص لجن کش تلفن :
۵۴۹۶۸۳

تخلیه چاه باقیمت مناسب
تلفن ۵۳۷۸۸۵
آ-۱۵۲۶

تخلیه چاه
لوله‌بازکنی کاوه
باپمپهای مخصوص لجن کشی در تهران و شهرستانها ۹۶۲۲۵۳

تشخیص ترکیدگی لوله و ترمیم آن
تلفن ۵۳۷۸۸۵

تخلیه هرنوع چاه ولوله بازکنی
جهت تهران وشهرستانها
شرکت دلیجان ۹۷۵۷۴۲

تشخیص ترکیدگی لوله
بادستگاه الکترونیکی
ولوله بازکنی فوری
تلفن ۹۲۶۱۵۶

تخلیه چاه متری ۱۵۰ ریال تلفن ۵۲۱۶۷۶
۶۴۳۰۲۷ مهتاب

تخلیه‌چاه
فوری ۸ تومان
۳۴۴۶۲۷

تخلیه هرگونه چاه ولوله بازکنی
تعمیروحفرچاه
۳۰٪ تخفیف ازکلیه شرکتها
ایران تخلیه ۹۳۵۲۸۶

تخلیه چاه ولوله بازکنی فوری ۸۳۴۹۶۹

چك کارمندی
تلفن ۸۳۹۷۴۰

شرکت تخلیه اس . اف
با مسئولیت محدودتلفن
۵۴۴۸۶۸
۵۴۴۷۹۲

آگهیهای متفرقه

دفترخوانندگان ۶۵۱۹۲۰

سالهای ۲۰۰۰
شماکه وقت ندارید هرچه که احتیاج دارید به ما مراجعه کنید.
لوازم‌اداری - منزل - کارهای خدماتی تلفن ۸۳۶۴۷۱
۱-۱۵ آ-۱۴۱۹

کرکره‌چوبی
MISCHLER میشلر
سرما، گرما و نور از کرکره چوبی میشلر عبور نمیکند
BW پارکت
نمایشگاه: شاهرضا کوچه نسترن
۸۲۹۳۹۰-۸۲۴۳۰۷
۸۲۴۸۷۰-۸۲۹۵۹۶

کلیه امتیازات پاسپورت دانشجوئی به فروش‌می رسد ۸۳۶۶۸۷

قابل توجه موسسات بازرگانی وکارخانجات
باتلفن ۳۵۷۲۶۲ تماس دراسرع وقت کارهای چاپی شماآماده میشود.
۱-۱۰ آ-۱۲۸۱

هرنوع
غذای آماده
برای‌هرگونه مجالس‌و موسسه ۳۶۶۵۴۸
۱-۱۰ آ-۱۶۰۵

اخذپذیرش از تمام کشور های دنیا در اسرع وقت تلفن ۸۵۲۳۳۱
۱-۲ آ-۱۶۳۴

بیك آزمایشگاه باامتیاز آزمایشگاه نیازمندیم ۳۱۶۴۵۰ صبحها

شرکت ایران اکسیژن پخش شماره۳ واقع دراول خیابان شاهپور روبروی خیابان ورزش افتتاح گردید تلفن ۶۶۳۵۴۰
۱-۴ آ-۱۶۱۲

کارگاه آهنگری سفارش کلی پذیرفته میشود تلفن ۵۴۱۹۴۱ اردو خانی.
۱-۵ آ-۹۳۷

گمشده

یکبرگ چک ۱۰۰ هزار ریالی ازحساب ۱۵۳۲ بانك ایرانشهر شعبه فرح جنوبی بشماره ۰۵۱۸۱۴ - ۲۵-۲ و پنجاه‌هزار ریال پول نقدمفقود شده کسانیکه اطلاع دارند با تلفن ۸۴۲۷۰۸ آقای حمزه‌پور تماس حاصل فرمایند.
آ-۱۶۳۸

یککیف کوچک محتوی کارت سیاسی و گواهینامه رانندگی وکارت بیمه ماشین بنز ویک برگچک بشماره ۳۰۱۴۷۴۷ بمبلغ ۴۴۵ر۹۴ دلار و مقدار زیادی پول نقد میباشدروز سه‌شنبه ۱۹ مهرماه در باجه تلفن خیابان های عباس آباد مفقود گردیده یابنده لطفا به تلفن ۶۵۲۲۱۸ و یابه سفارت جمهوری افغانستان یوسف‌آباد بالای خیابان ابن‌سینا شماره۶ فرستاده پول نقدرا به عنوان مژدگانی دریافت نمایند.
۱-۲ آ-۱۶۳۳

شناسنامه ، گواهی لیسانس ، مدرك معافی وظیفه عمومی اینجانب ویولت فرید درتاریخ ۳۶ر۷ر۱۹ مفقود یابنده به‌آدرس خیابان کریمخان زند نبش روزولت‌شرکت T.I.G اخوان تحویل نماید.
۱-۲ آ-۱۶۱۴

کارنامه تاکسیرانی‌شماره ۶۵۵۴ اینجانب ابوالمحسن عقیلی مفقود شده یابنده بشرکت تاکسیرانی واقع در خیابان کندی تحویل نماید.
آ-۱۰۳۵۵

پیدا شده
فرشی‌دراتومبیل جا مانده‌است صاحب آن میتواند با دادن نشانی‌کامل از ساعت ۲۰ تا۲۲ باتلفن شماره ۵۴۸۹۵۳ تماس حاصل و فرش خود رادریافت دارد.
آ-۱۶۳۴

آپارتمان فروشی

آپارتمان تهران پارس نقد و اقساط ۷۸۱۹۱۸

آپارتمان فروشی در شمال شهر ۸۳۵۲۲۲- ۸۳۲۴۴۰

فروش آپارتمان به قیمت روز مهندسی ساز و شخصی ساز مجهز به شوفاژ روشن - پارکینگ - موکت و غیره دو اطاق خوابه بنا ۷۵ متر تك واحدی منطقه تهران نو تلفن ۷۳۰۶۲۹
۱-۳ آ-۱۱۱۳

نفت
۲ دستگاه آپارتمان لوکس ۲ اطاق خوابه از یك ساختمان ٤ طبقه اسکلت فلزی که در محیطی کاملا آرام‌ساخته شده‌ومجهز به‌آسانسور، شوفاژ، پارکت، موکت، فیش تلفن ، فیش گاز، کولر، پارکینك، انباری اختصاصی بزرك، حیاط مشجر اشتراکی‌میباشد بدون واسطه به فروش میرسد نشانی : بلوار پهلوی (میرداماد)خیابان نفت کوی یازدهم پلاك ۱۷۴ بازدید همه روزه در تمام ساعات

آپارتمان‌از ۳۰۰ هزار تومان ببالا از چهار راه قصر تا شمیرانات تلفن ۲۲۸۹۷۱ تنکری

اکازیون
آپارتمان‌دو اطاق خوابه ۱۵۰ متر زیر بنا باتمام وسایل در یوسف آباد تلفن ۶۲۸۴۹۰ ٤بعد ازظهر به‌بعد
آ-۹۷۶۴

آپارتمان فروشی
آپارتمان های ۲ و ۳ و ٤ اطاق‌خوابه‌در وزراء بخارست جردن پهلوی ونك از ۷۰۰ هزار تومان ببالا ۶۲۲۹۵۴ و ۶۲۴۶۱۳ و ۶۲۳۵۱۱ و ۶۲۵۲۰۱

آپارتمان‌فروشی شرق شمیران ۲۸۴۳۸۰
آ-۱۱۶۵

یکدستگاه آپارتمان یك اطاق خوابه و پذیرائی‌و هال دارای کولر شوفاژ روشن پرده کرکره تلفن و پارکینك‌بفروش‌میرسد ۷۹۰۴۰۶

داودیه
آپارتمان دواطاق خوابه به مساحت ۱۰۰ متر باضافه پارکینگ و مشاعات و سیستم تهویه مطبوع قیمت مقطوع ۵۲۰ هزار تومان ۸۵۶۷۸۷
۱-۸ آ-۱۱۶۱

یك دستگاه آپارتمان‌سه اتاق‌خوابه تك واحدی در بلوار پهلوی رازیان جنوبی کوچه سوم پلاك ٤ طبقه سوم به مبلغ‌یك میلیون و ۳۵۰ هزار تومان بدون واسطه فروشی از ۹ صبح‌تا۱۲ تلفن ۹۵۳۳۴۴

آپارتمان فروشی
چند دستگاه آپارتمان۱ و۲و۳ اطاق خوابه در امیرآباد شمالی وخیابان نفت‌نقد واقساط‌بفروش می رسد . تلفن ۸۵۵۹۵۸ و ۸۴۲۶۷۴

آپارتمان فروشی
چند دستگاه آپارتمان در بهترین نقطه‌برعباس آباد با پارکینك و انبار برای محل کار بفروش یا اجاره داده میشود . تلفن ۸۵۵۹۵۸ و ۸۴۲۶۷۴

آپارتمان ۳ و٤ و۵ اطاقی باسرویس کامل فروشی تلفن ۷۳۲۳۴۱
۱-۱۲ آ-۱۱۴۲

آپارتمان دو اطاق خوابه ببالا ۳۷۰ تومان ببالا تهران پارس۷۸۰۴۶۸

آپارتمان فروشی
نارمك ۳و٤اطاق خوابه‌بسرویس کامل تلفن ۷۳۵۶۳۱

آپارتمان شمیران‌پاریس ۲۹۲۸۵۲

آپارتمان با سرویس کامل ۳۴۷۵۷۵

سعدی شمالی
نرسیده به شاهرضا آپارتمان ۱۴۳ متر ٤ اطاق با هال و سرویس موکت کاغذ دیواری کولر تلفن ۴۹۰ هزار تومان ۳۱۶۲۱۳
۱-۲ آ-۹۳۷

اکازیون واقعی
تعدادی آپارتمان دواطاق خوابه در فرح جنوبی با سرویس کامل شوفاژ کولر تکمیل به فروش‌می رسد تلفن ۷۵۵۲۸۲

خیابان شاه عباس
آپارتمان دو اطاق خوابه ۸۵ متر مربع شوفاژ کولر نوری فروشی ۵ تا۸ بعد ازظهرتلفن ۸۳۵۲۱۵
۱-۳ آ-۱۰۶۲۳

با۲۷۵ هزار تومان نقد و۳۷۵ هزار تومان وام پس انداز کورش صاحب آپارتمان با ۲ اطاق خواب و پارکینگ و موکت وشوفاژ در خیابان‌ظفر انوری خواهید شد تلفن ۲۷۱۱۴۲
۱-۳ آ-۱۶۳۵

چند دستگاه آپارتمان لوکس مهندسی ساز دو اتاق خوابه‌با پارکینك آسانسور فن کوئل واقع در جهت شمالی خیابان میرداماد مقابل ساختمان بیمه پیکان به فروش میرسد ۸۴۱۵۵۸

اکازیون
یکدستگاه آپارتمان طبقه سوم چهار اطاق خوابه بالوله کشی گازوشوفاژ و کولر و موکت با دید ۱۵۰ متر فضای‌سرسبز به مساحت ۲۲۷ متربر خیابان ۲۰ متری‌منشعب از میدان آریامهر بدون واسطه فروشی صبحها از ۸ الی ۱۲ تلفن ۶۵۲۹۰۳ و عصرها از ۱۶ الی ۲۰

آپارتمان
در نقاط مختلف شمال شهربفروش میرسددفتر جمشید تلفن
۹۲۸۰۸۲

اکازیون درآریامهر
آپارتمان ۳ اطاقه با تلفن و شوفاژ و آسانسور بفروش میرسد ۶۵۶۷۷۳ وزیر پناه
آ-۱۶۴۱

انتهای فرح شمالی
خیابان جلفا آپارتمان دو اطاق خوابه نوساز بمساحت ۱۱۵ مترباضافه پارکینگ و مشاعات قیمت ۵۵۰ هزارتومان ۸۴۵۵۴۴
آ-۱۶۳۷

آپارتمان محل کارموجود است ۹۲۲۲۱۰

آپارتمان
۳و٤ و ۵ اطاقه باقیمت مناسب نقد و اقساط تلفن ۷۹۴۶۵۴
آ-۲۱۸۴

فروش آپارتمان
یک ساختمان نو ساز وبسیار لوکس‌در خیابان جردن مقابل سوپرجردن دارای ۱۵دستگاه آپارتمان و پارکینگ های متعدد آسانسور کفها پارکت‌و سنگ مرمر- ایده‌آل برای سکونت یا کلینیك یا گروه پزشکی جداگانه یا یك جا به فروش میرسد.تلفن ۸۲۴۱۰۵

ظفر - رئیسی
یکدستگاه آپارتمان ۳اطاق خوابه مهندسی ساز ۱۶۱متر مفیدباضافه ۱۴ متر بالکن تلفن مستقل پارکینگ بعلت مسافرت بقیمت بسیار ارزان بفروش می رسد تلفن ۸۵۹۷۱۶ (صبح وعصر) و تلفن ۸۵۹۲۱۹منزل
آ-۱۳۲۱

اکازیون
قیمت یکدستگاه آپارتمان ۲۸۰ هزار تومان ۱۲۰ هزار تومان وام بانکی بفروش می رسد . تلفن۹۵۱۷۷۴ نظام آبادسوسن آب

عباس آباد آپارتمان وسیع ۳ اطاق خوابه در سطح عالی ۸۵۸۴۹۹
آ-۱۵۳۴

آپارتمان فروشی در جردن
۳اطاق خوابه باسرویس کامل هال‌و سالن ۲۰۰ متر زیربنای مفید نو ساز ۲۲۲۴۷۹ و ۲۲۲۴۸۰
آ-۱۸۸۴

آپارتمان فروشی‌تهران‌ـ پارس با وام بانکی ۲۵۰ هزار تومان پیش قسط به اقساط ۱۵ ساله از یك الی ۵ اطاق تلفن ۷۸۲۰۳۰ و۷۸۰۰۶۱

واقعاارزان
دربهای آکاژ وایتالیائی با قفل و لولای خارجی بقیمت ۳۴۰۰ ریال تلفن ۷۶۶۱۳۹

کاشی
کاشی خارجی سفید درجه‌یك هر عدد ۱۳ریال کاشی رنگی‌ساده درجه یك هرعدد ۱۵ ریال مدت تحویل بین‌یك تا دو ماه‌شرکت توریدنت تلفن ۶۶۸۴۰۷- ۶۶۴۵۸۹

قابل توجه شرکتهای ساختمانی
دستگاه‌های بلوك‌زنی سقفی ودیواری باندازه‌های مختلف موجود وبه قیمت های مناسب خیابان تهران‌نو-اول وحیدیه کارخانه‌نعلبندیان شماره ۷ر۲۸ تلفن ۷۳۶۴۲۸

بهترین نقطه نیاوران
آپارتمان سه اطاق‌خوابه لوکس با وسائل کامل بفروش میرسد تلفن ۸۹۱۰۴۰ و ۲۷۶۷۷۲

آپارتمان فروشی
۳و٤ اطاقه نقد و اقساط با بهره بانکی تلفن ۷۹۰۳۵۳
۱-۱۰ آ-۱۴۰۷

خانه‌فروشی

خیابان کورش کبیر خیابان دانشگاه پلیس کوچه زهره ساختمان سه طبقه شخصی ساز هر طبقه ۵ اطاق بزرگو مدرن باشوفاژ به انضمام زیر زمین‌و پارکینگ بطور جداگانه یایکجا فروشی تلفن۸۳۳۳۰۲
۱-۲ آ-۱۶۲۲

قابل توجه خانواده های‌بزرگ
خانه‌ای شخصی‌ساز در منطقه دروس بمساحت ۵۴۰ مترمربع باحدود ۵۰۰ متر زیر بنا در دو طبقه در عین‌حال« مستقل» دارای ۵اطاق خواب بزرگ، سالن بسیار بزرگ تلفن دو آشپزخانه ، دو حمام اطاق و سرویس مستخدم مجزا ، رختشوی‌خانه وحیاط نسبتا بزرگ باباغچه‌بندی و استخرو وتصفیه‌کولر و شوفاژ بدون واسطه‌بقیمت روز بفروش‌می رسد علاقمندان میتوانند بعداز ظهرهابین۳ تا۵ باتلفن۲۴۴۱۵۹ برای‌کسب اطلاعات بیشترتماس گیرند.
۱-۲ آ-۱۶۱۹

خیابان پهلوی ـ خیابان ونك
خانه‌ای و ویلائی بمساحت ۲۸۰ متر دو بر ٤ اطاق خوابه سالن پذیرائی و نهار خوری سرویس کامل و پارکینگ‌بعلت مسافرت فوری فروشی باکلیه مبلمان
خیابان ارم- خیابان بهشت پلاك۲۴ و ۱۶ تلفن ۹۲۸۶۷۶ از ساعت ۱۶ تا۲۰
آ-۱۰۳۶۵

فرح‌آباد ژاله
خانه شخصی ساز محکم بسیار تمیز ۱۳۸ متر زمین ۱۶۵ متر بنا کولر، کاغذ دیواری ، آبگرمکن، کرکره قیمت نازل تلفن ۲۷۶۲۸۹
آ-۱۶۱۸

اکازیون
منزلی واقع در شهرآرا- سه نبش ۲ طبقه با ۱۵۰ متر زمین و۲۰۰ متر زیر بنا باآب وبرق تلفن کولر بعلت مسافرت به فروش میرسد تلفن ۹۷۲۱۹۰ بین ۲تاه بعدازظهر
۱-۳ آ-۱۶۲۶

سپهبد زاهدی خیابان نیکو ۳ طبقه جنوبی ۲۹۰ متر مساحت ۲بر فروشی تلفن ۸۹۴۵۵۷
۱-۳ آ-۱۶۳۷

منزلی قدیمی ۱۵۰ متر انتهای بازار جهت انبار ۴۵۰ هزار تومان ـ۲۷۰۵۹۲
آ-۱۶۳۸

سلطنت آباد
منزلی دو) طبقه تازه ساز و تفکیك شده ۳۲۰ متر زمین ۵۰۰ متر بنا هر طبقه۲۵۰ متر باضافه زیر زمین و اطاق مستخدم هر طبقه دارای۳اطاق خواب‌باسرویس کامل شوفاژ کولرتلفن تفکیکی طبقه اول با حیاط وزیر زمین و بصورت کاملا مستقل میباشد وهرطبقه بطورمجزا یاکلا با قیمت‌بسیار مناسب بفروش می رسد تلفن ۲۴۱۹۷۰
۱-۶ آ-۱۶۳۲

اکازیون خانه فروشی قیمت ۳۲۰ تومان
خانه دونبش یکطبقه بایی دو طبقه در صورت لزوم میتوان ساخت بمساحت ۶۵ متر واقع دراو ائل‌میدان خراسان خیابان خاوران جنب خیابان بهشت کوچه عامر پلاك ۸ مراجعه شود.
آ-۱۵۷۶

اکازیون
فقط طبقه ٤ از یك بنای شخصی ساز محکم‌قواره دوم محمد رضا شاه باقیست ۱۲۰ متر۲اطاق خواب سالن بزرك بدون واسطه بقیمت۵۲۰ هزار تومان ۶۸۸۲۲۳

خانه‌ائی واقع درخیابان وزرا خیابان دهم پلاك۹ ویلائی دو طبقه سقف کلبه‌ائی ۲۴۰ متر زمین و ۴۰۰ متر زیر بنا با۸ اطاق و زیر زمین و پارکینك برای دواتومبیل تلفن کولر شوفاژ گازی تمام اطاقها مفروش‌با موکت خارجی به‌انضمام مبلمان اروپائی قیمت مقطوع ۲۱۰۰۰۰۰ تومان تلفن ۸۹۲۸۳۱

اکازیون
خانه‌ای شمالی بمساحت۱۵۶ متر دارای ۶ اطاق بازیرزمین و سرویس کامل ۹۵۰ هزار تومان تلفن ۷۹۶۳۲۰
آ-۱۶۸۶

اکازیون
خانه های کوچک بمساحت ۱۸۰متری و ۲۰۰ متری‌شمالی وجنوبی‌بادرب ماشین روتلفن ۷۹۶۳۲۰
آ-۱۶۸۵

خانه‌ای بمساحت ۱۵۰ متر دارای دو اطاق باسرویس و تلفن مستقل در نیروی هوائی خیابان حافظیه فروشی تلفن ۷۹۶۰۴۹
۱-۳ آ-۸۲۵

ارزان در گیشا
درزمین ۳۰۰ متر دو طبقه هر طبقه ۲۰۰ متر ۳ اطاق خواب بزرگ کمددارو پاسیوزیبا و نیم طبقه همکف ۶۰ متر شامل یک اطاق و انباری ۳سرویس مستقل ۳ تلفن ۳ کولر جای ۳اتومبیل در حیاط با شوفاژ پرده لوردرایه و معمولی ، لوستر کاغذ دیواری ، موکت پس‌از دیدن مقایسه کنید ودو میلیون و ۲۰۰ هزار تومان بخرید ۶۳۳۹۳۹
۱-۲ آ-۱۱۵۸

خانه‌ای شمالی ویلایی دو طبقه واقع در خیابان تاج فرزانه با سرویس کامل‌بدون واسطه به فروش میرسد از ۶بعدازظهرببعد باتلفن۹۸۱۷۱۰ تماس حاصل فرمائید.
۱-۵ آ-۹۵۳

خانه ویلائی به مساحت ۳۰۰ متر مربع سلطنت آباد شمالی ۲ طبقه‌۳۲۰ متر مربع زیربنا ۱۴اطاق خواب سالن پذیرائی و هال‌بزرك‌سرویس‌ایرانی وفرنگی شوفاژ- تلفن- آب و برق کولر- بعلت مسافرت بفروش‌میرسد دو میلیون تومان تلفن ۲۴۴۳۶۸

خانه ویلائی و مستغلات فروشی ۸۳۹۷۴۰ - ۸۳۹۰۲۵

در بهترین نقطه شمال شهر
یکدستگاه خانه شخصی ساز (نوساز) دارای دو طبقه مستقل هر طبقه دارای دو اطاق خوابو سرویس کامل مجهز به شوفاژ سانترال و کولر و پارکینك حیاط و ۳ شماره تلفن مستقل بی واسطه فوری به فروش میرسد تلفن ۲۹۵۰۶۸

خانه‌فروشی ارزان دراصفهان خیابان پروین ۸۰ متر نوساز باآب برق موکت پرده کرکره ۱۹۵ هزار تومان تلفن تهران ۲۳۸۱۴۴ تلفن اصفهان ۵۳۴۷۸

نیازمندیهای اطلاعات

تلفنهای: ۳۱۱۲۲۹-۳۱۱۲۳۰

خانه‌های ارزان

قیمت قاسم آباد شاهی دو سه و چهار اطاقه نقد و اقساط ۹۵۰۲۰۷ ـ ۹۶۳۵۶۸

ویلافروشی

ویلای ۲۰۰ متری درفاز دوم شهر واوان فوری بفروش میرسد۹۷۶۲۵۹

شرق شمیران ویلا فروشی ۲۸۴۳۸۰ ۱ـ۵ آـ۱۱۶۶

گیشا بلوار جوادفاضل ویلائی با ویژگی های زمان صفوی ۹ طاقمبله با استخر اکازیون ۶۳۳۸۳۴ و ۶۳۵۲۸۸

اکازیون

ویلائی شخصی ساز دربهترین نقطه تهران پارس مساحت۴۱۶ متر مساحت‌زیر بنا ۴۵۰ متر با زیر زمین کامل دارای ۸اطاق سرویس‌مجهز نما سنگ و کف مرمر تلفن ، کولر ، شوفاژ ، استخرو دستگاه تصفیه بدون واسطه ۳۵۰ر۲ هزار تومان تلفن ۷۸۰۹۶۶ ۱ـ۳ آـ۱۶۴۸

سرقفلی

یکباب مغازه مشاور املاک در خیابان نیروی هوائی خیابان حافظیه واگذار می شود تلفن ۷۹۶۰۴۹ ۱ـ۳ آـ۸۲۶

کارخانه فروشی

کارخانه‌ای بمساحت ۱۰۲۳ متر دارای ۲۰۰ متر سالن و ۱۲۰ متر زیر زمین و اطاق نگهبانی و ۱۰۰ آمپر برق ۳ فاز وجواز کسب فلز کاری آدرس جاده آبعلی بالاتر از فیلیس ۳۵ متری اتحاد ۱۴ متری روح‌افزا مقابل کارخانه روح‌افزا طالبین به محل فوق مراجعه نمایند. ۵ـ۱ آـ۹۹۵

بعلت مسافرت رستوران‌بامالک بفروش میرسد ۸۴۱۲۶۶ ۱ـ۴ آـ۹۴۶

شش دانک

تعمیرگاه مجاز پیکان با مالکیت مجهز باتمام وسائل بفروش می‌رسد ساعت۷ بعدازظهر تا۱۱ تلفن ۷۹۴۱۹۱

یکباب مغازه ۴ دهنه در خیابان دماوندباآب برق تلفن و اجناس لوازم منزل با پروانه یکجا واگذار میشود ۷۹۰۳۷۱

کافه‌رستوران

در لاله‌زار واگذارمیشود تلفن ۳۰۲۱۵۳

مغازه‌ای در سبزمیدان نبش بازار کفاش ها فروشی ۱۰الی۸بعدازظهر ۷۶۹۹۰۸

یکباب مغازه با جواز خرازی واقع در دوراهي قلهک۷ × ۴ متر فروشي تلفن ۲۶۲۲۱۲ آـ۱۵۸۰

جایگاه‌پمپ‌بنزین! به فروش میرسد تلفن ۶۵۴۵۸۷

باغ فروشی

باغ فروشی در بهترین منطقه شمال شهر اول جاده لشگرک کمی بالاتر از مدرسه عالی دماوند ۹۰۰۰ متر مساحت با طرح زیبا و چشم انداز عالی با ساختمان ویلائی و استخر آب برق تلفن بدون واسطه فروشی تلفن ۲۸۵۰۶۶ و ۶۸۳۶۱۱ ۱ـ۲ آـ۸۱۵

از باغچه های شاهین دشت دیدن فرمائید برای اطلاعات بیشتربا تلفن ۹۴۳۳۷۷ تماس حاصل فرمائید. ۱ـ۲۰ آـ۱۵۸۱

زمین فروشی

فروش زمین مهرشهر ۹۳۶۷۵۳

فروش زمین ساختمانی ۹۲۸۰۸۲

زمین مهرشهر فروشی ۸۳۱۴۰۲ و ۸۲۴۰۱۰

زمین شرق میدان خراسان شهرک مسعودیه‌ومشیریه‌متری ۳۰۰ تومان به بالا فروشنده وخریداریم ۳۵۴۹۴۶

اراضی تهران‌پارس

خارج از محدوده قنات کوثرسازمان‌چای‌حکیمیه جوادیه خریدار و فروشنده‌ایم تلفن های ۷۸۲۰۳۰ و ۷۸۰۰۶۱ آـ۱۰۵۱

زمینهای

طاوسیه ـ افشاریه ـ سعادت‌آباد ـ فرامرزیه کرج و ملاردبه قطعات ۱۰۰۰ و ۱۲۰۰ متری تفکیک‌شده‌باسندمالکیت مناسب جهت احداث باغ یا ویلا با آب لوله‌کشی دائم از چاه های عمیق و برق منطقه‌ای‌به قیمت‌مناسب نقدواقساط ۲۴ ماهه بفروش‌میرسد درصورت تمایل خریدار با آجر دیوارکشی شده تحویل میشود .

۹۳۹۵۵۹

زمین شرق میدان خراسان‌قطعات ۱۰۰متر ببالا متری ۳۰۰ و ۴۰۰ و ۵۰۰ تومان فروشی تلفن ۳۶۰۲۲۰

اکازیون

۱ـ مزرعه حدود ۸۰ هکتار تمام محصور ۴ کیلو متری جنوب راه‌آهن تهران
۲ـ ۴۰ هکتار یونجه کاری مکانیزه ۲۲ هکتار انگور سمرقندی و صاحبی
۳ـ تاسیسات۱۰۰۰ متراصطبل ۱۳ باب اطاق وموتورخانه.
۴ـ دو حلقه چاه عمیق ۸ و ۴اینچ ۲ رشته برق منطقه۱۵۰ و ۱۰۰آمپر آماده و واگذاری‌می باشد تلفن ۵۵۱۶۸۵ ۱ـ۲ آـ۱۹۲۷

زمینهای صنعتی وکارخانه از ۱۸۰ متربه بالا باجواز ۷۸۰۶۷۰

دوقطعه زمین‌در شمیران‌داخل وخارج محدوده فروشی ۲۸۴۳۸۰ ۱ـ۵ آـ۱۱۶۴

زمین فروشی دررشت

قطعه زمینی بمساحت ۱۶ هزار متر مربع‌واقع در کیلومتر ۷ جاده ۴۵ متری‌رشت پهلوی‌مقابل کارخانه پوشش که۲۴۰ متر برجاده قرارگرفته‌با سند مالکیت فروخته میشود ۸ر۵ صبح تا ۱۲ر۵ ظهر ۴ تا ۶ر۵با تلفن ۸۵۰۳۱۵

اجاره‌داده‌میشود

آپارتمان یک اطاق خوابه‌مقابل پارک کورش ۳۷۰۰ تومان ۲۳۷۴۷۵

ویلای مجهز در نیاوران‌بعلت مسافرت برای اجاره فوری آماده است تلفن ۸۴۹۵۲۴ ۱ـ۵ آـ۱۴۲۹

دفتر کار

۳ اطاق با هال آفیس سیستم فن کوئل مبله کامل با ۵ خط تلفن اجاره داده می شود ۲۲۲۴۷۹ و ۲۲۲۴۸۰

آپارتمان رهن و اجاره ۳۴۷۵۷۵

دربهترین منطقه‌شمیران ۴ اطاق خواب طبقه دوم باتجهیزات کامل بی‌واسطه اجاره داده می‌شود تلفن ۲۷۲۳۶۲

جهت خارجیان‌ویلااجاره و فروشی تلفن۲۹۲۹۸۲

جردن شمالی

ویلای نوسازبااسلوب معماری مخصوص در دو طبقه‌باضافه زیر زمینهای‌وسیع‌با شش‌اطاق خواب‌بزرگ مجهز به تسهیلات لازم‌ـ سرسرای جالب و اطاق های بزرگ پذیرائی وکتابخانه جالب مجهز و سایر تاسیساتی که لازمه یک زندگی تمیز و مرفه میباشد درزمینی بمساحت نهصد مترمربع بابافچه زیبا و وسیع و استخربزرگبا دستگاه تصفیه‌و گاراژ های سرپوشیده برای چندین دستگاه اتومبیل واقع درجائیکه دسترسی آنی به شاهراههای بزرگ میسر است با دو دستگاه تلفن مجزا باجاره داده میشود به تلفن های ۲۲۳۳۲۰ و ۲۲۳۳۱۹ همان منزل مراجعه فرمائید.

۴ دستگاه آپارتمان ۲و۳ اتاق خوابه از ۴ تومان‌به بالا اجاره داده میشود ۲۳۳۰۹۰ و ۲۳۲۵۵۴

مستاجرین‌محترم

محل سکونت و کاردر مناطق تجاری برای‌شما عزیزان آماده می‌باشد سازمان تهیه مسکن ارمغان ۲۲۱۱۷۶ ـ ۲۲۳۹۱۵

بورس اجاره شمیران ۲۷۱۱۵۳

آپارتمانهای ۲و۳و۴و۵ اطاق خوابه با اجاره ۴ هزار تومان ببالا.

تهیه مسکن‌گلدهاوس تلفن۶۵۰۴۱۳و ۶۵۲۶۳۲

اجاره

آپارتمان‌وسیع سه اتاق‌خوابه باتلفن‌و لوازم در فرح‌جنوبی تلفن ۸۴۵۲۸۳ آـ۱۳۲۲

فرمانیه چهار و سه اطاق خوابه لوکس برای اجاره ۲۸۷۴۷۶ آـ۱۵۲۱

آپارتمان دفتری بر شاه عباس شمالی اجاره داده میشود ۶۲۵۶۷۳ آـ۱۱۸۲ ۱ـ۳

محل کار

از۴ تا ۳۰ اطاق موجود ۸۵۰۶۳۱ آـ۷۱۲ ۱ـ۱۰

برای محل کاروسکونت جهت‌اجاره موجود ۸۴۷۹۸۲ و ۸۵۳۷۳۶ آـ۹۷۲

سالن اجاره

جهت انبار و کارگاه مسقف و بدون سقف باآب برق کلی و جزئی تلفن روزها ۹۵۹۱۹۱ شبها ۶۳۹۷۵۱

اپارتمان‌وویلادر شرق‌شمیران اجاره داده میشود ۲۸۴۳۸۰ آـ۱۱۶۷

آپارتمان‌ویلا، دفتر کار در تمام نقاط تهران موجود است ۷۶۹۰۷۴ و ۷۶۹۰۷۱ ۱ـ۳ آـ۱۶۱۵

یکدستگاه آپارتمان سه اطاقه در سیمتری نارمک رهن و اجاره ۷۹۰۵۴۶ آـ۱۶۴۴

ویلائی سه اطاق خوابه با سرویس کامل در تهران ویلا اجاره داده میشود بعد ازظهر ها تلفن ۹۷۷۵۰۵ ۱ـ۲ آـ۶۶۶۳۳

آپارتمان ۴ اطاق خوابه با کلیه وسایل وشوفاژ روشن تلفن مشترك قیمت ۷ هزار تومان در ماه تلفن ۹۳۵۳۰۱

طبقه دوم ساختمان دو طبقه‌پل‌رومی‌خیابان‌بوعلی چهار اتاق‌خوابه‌مبله و غیرمبله‌به‌ایرانی‌وخارجی اجاره باتوافق،۲۷۸۵۲۲

کرج گلشهرویلا

ویلا به مساحت ۱۲۰۰ متر دارای درختان میوه چهار اطاق‌خواب،شوفاژ تلفن ، کولر و اطاق مستخدم به خارجی‌اجاره داده میشود تلفن ویلا ۶۴۸۲۲۶

موردنیازاجاره

طالب یك منزل اجاره در شمیران تلفن ۲۷۱۱۵۳

به ویلا و آپارتمان در شمال شهر نیازمندیم تلفن ۲۶۱۶۵۷

به دو اطاق حدودخیابان های آذربایجان آیزنهاور و رودکی برای سکونت یك خانواده ۲ نفری مورد نیاز است از ۸ر۵ الی ۱ و از ۴ الی ۶ر۵ بعداز ظهر تلفن ۳۲۸۳۸۷

تعدادی آپارتمان ویلا درمنطقه شمیرانات‌جهت سکونت خانواده‌خارجی نیازمندیم ۲۴۰۶۱۳

با۱ تلفن

ملکشمارادر کوتاهترین مدت به‌ایرانی‌و خارجی اجاره می دهیم گلدهاوس ۶۵۰۴۱۳ و ۶۵۲۶۳۲ ۱ـ۱۲ آـ۱۲۵۱

تعدادی ویلاوآپارتمان برای خارجیان شرکت شمال شهراحتیاج است ۸۵۰۶۳۱

چندین خانواده

آمریکائی و آلمانی بتعدادی آپارتمان و ویلا در شمال شهرمخصوصا پهلوی ، داودیه، دروس، سلطنت‌آباد با شوفاژ و کولر و تلفن نیاز فوری دارند تلفن ۶۸۷۸۱۲

فوری مورد نیاز است

خیابان فرح یا عباس آباد یکدستگاه آپارتمان نیازمندیم ۸۵۳۸۰۷ ۱ـ۳ آـ۸۱۳

فوری

دفتر کار نیازمندیم تهیه مسکن ارمغان ۲۲۱۱۷۶ ـ ۲۲۳۹۱۵

نیاز اجاره فوری تا ۳۵۰۰ تومان

آپارتمان ۱ یا۲ اطاق خوابه برای سکونت فوری نیازمندیم ۸۵۳۰۳۲ آـ۱۶۲۴

ویلاو همکف‌شمال‌شهر برای‌خارجیان نیازمندیم ۲۳۰۲۷۳

ویلا و آپارتمان درشمال شهر برای کارمندان عالیرتبه شرکت خارجی فوری نیازمندیم۲۲۲۶۳۰ و ۲۲۷۵۱۱

آپارتمان‌و ویلادر شرق‌شمیران جهت اجاره نیازمندیم۲۸۴۳۸۰ آـ۱۳۲۰

به‌یکصددستگاه آپارتمان ۱ و۲ اطاق خوابه در تمام نقاط تهران مورد احتیاج است ۷۶۹۰۷۱و ۷۶۹۰۷۴

موردنیازبرای‌خرید

خریدارزمین افسریه ۳۴۱۳۵۹ ۱ـ۱۱ آـ۷۹۵

زمینهای

فرامرزیه کرج‌خریداریم تلفن ۹۳۹۵۵۹

خریدار زمین افسریه ۳۴۳۳۴۶ ۱ـ۱۰ آـ۲۰۹۶

خریدار یك خانه یا یك قطعه زمینی در شمیران ۲۷۱۱۵۳

خرید و فروش زمین بلوار رضا پهلوی ۳۴۴۹۸۲ ۱ـ۱۰ آـ۲۹۰۳

تهران‌پارس‌موسسه‌کیان زمین های تهران‌پارس خریداریم تلفن ۷۸۰۲۹۴

زمین صنعتی کارخانه جاده کرج خریدار فروشنده‌ایم ۹۲۷۹۶۹

اهواز

زمین‌خریداریم۷۹۴۴۱۸

خانه های کلنگی وزمین های ساختمانی شمال شهر را خریداریم ۹۳۳۹۷۶

زمین در مهرشهر خریداریم ۸۲۴۰۱۰ و ۸۳۱۴۰۲

اهواز

زمینهای‌اهوازـخرمشهر آبادان‌خریداریم۶۶۸۳۷۴

زمین های تهران پارس خریداریم۹۳۰۲۰ ۷

زمین در مهرشهر خریداریم ۸۲۴۰۱۰ و ۸۳۱۴۰۲

خرید و فروش زمین های بلوار رضا پهلوی تلفن ۳۴۵۶۵۳

ویلا و خانه فروشی نیازمندیم ۸۳۵۲۲۲ و ۸۳۹۰۲۵

یکقطعه زمین در داخل یا خارج محدوده شمیران خریداریم ۲۸۴۳۸۰ آـ۱۳۱۹

خرید آپارتمان شرق شمیران ۲۸۴۳۸۰ آـ۱۳۱۸

ویلادرشرق شمیران خریداریم ۲۸۴۳۸۰ آـ۱۳۱۷

زمینی حدوده الی ۱۰ هزار متر مربع در منطقه صنعتی جاده مخصوص و یاقدیم کرج خریداریم با تلفن ۹۵۴۴۴۲ از ۹ تا۴ بعداز ظهر تماس‌بگیرید

بنگاههای‌معاملات‌املاک

بورس املاك شمیران دفتر پرانی ۲۷۲۵۷۵

دفتر پارس مرکز معاملات املاك شهر و شمیرانات ۸۴۱۵۵۸

بورس اراضی مهرشهر کوی ولیعهد گوهردشت ۶۴۸۲۵۵

خانه‌های

کلنگی و زمین‌ساختمانی در شمال شهر خریدارو فروشنده‌ایم تلفن

۹۳۳۹۷۶

معاملات‌پول

پول راکد شما رابا انتقال مبیع هزاری ۵۰ تومان سود می‌دهیم ۷۵۶۴۲۴ و ۷۵۷۵۳۵

پول شرطی موجود ۶۸۴۵۲۵

پول‌در مقابل املاك‌شمال شهر و شمیران موجود تلفن ۸۲۵۲۶۳ ـ ۸۲۹۵۲۷

در محل‌کار شما ، روی هر نوع اتومبیل، تلفن ارزانتر وام داده می‌شود تلفن ۸۵۵۳۵۳

پول فوری در مقابل‌خانه و مستغلات موجود ۹۲۸۴۶۵

پول شرطی از صد هزاد تا ۵ میلیون تومان نیاز ۹۲۰۸۲۹

برای تهیه وام‌در مقابل وثیقه ملکی ازیکمیلیون تومان ببالا با ما تماس بگیرید ۶۶۴۶۱۸ ۶۶۶۲۶۳ ـ ۶۶۰۲۰۰

مورد نیاز

پول شرطی در مقابل خانه ارزنده مورد نیاز است ۷۵۷۵۳۵ و ۷۵۶۴۲۴

قبوض وسهام

خریدقرضه دولتی‌قبوض مرحله سوم‌و شهرداری ۶۴۵۹۵۷

معاملات‌تلفن

تلفن پیام مرکز خرید و فروش ۸۵۳۰۳۱ ـ۲ـ۳

استخدام

آگهی استخدام کارخانه باباصنیع

واقع در میدان شوش خیابان سپهبد رزم‌آرا ۲۰ متری احداثی‌تلفن ۵۳۹۴۰۶ افراد زیر را با حقوق مکفی‌استخدام مینماید .
۱ـ قالب‌سازوسوهانکار ممتاز و درجه ۲
۲ـ تراشکار ممتاز
۳ـ جوشکار کاربیت با سابقه در رشته رادیاتورسازی
۴ـ کارگر پرسکار زن یامرد دررشته پلاستیک و ملامین یکسال سابقه کار
۵ـ کنترول مرغوبیت کالا زن یا مرد یکسال سابقه کار
۶ـ نقاش پیستوله‌کار
داوطلبان میتوانند همه روزه از ساعت ۹ صبح الی ۷ بعدازظهر به‌آدرس وتلفن فوق‌الذکر تماس بگیرند

کارگر ساده دوشیزه یا بانو جهت بسته بندی دارو مورد نیاز است تلفن ۹۷۶۰۶۱ و ۶۶۳۲۳۴

لوله‌کش

بچند نفر لوله‌کش آب سرد و گرم و شوفاژ کار که دارای برگ معافیت نظام وظیفه یا خاتمه خدمت باشند با حقوق مکفی‌نیازمندیم‌تلفن ۳ـ۲۷۷۹۹۲ ۱ـ۳ آـ۱۱۶۰

یکنفر دوشیزه یا بانوی‌دیپلمه جهت مدیریت بوتیک زنانه و یکنفرفروشنده نیازمندیم‌مسافرت های‌خارج‌ازکشور و پورسانت فروش علاوه بر حقوق مکفی از مزایای‌آن‌خواهد بود لطفا بین ساعت۶تا۸ باتلفن۸۲۹۹۰۴ تماس بگیرید. آـ۱۰۹۲

استخدام کمك حسابدار

یکنفر کمك حسابدار جوان ،که دارای تجربه کافی و مدرك علمی حسابداری ، پایان نامه خدمت ، آشنا به زبان انگلیسی‌و برخوردار از تندرستی کامل باشد ، تمام وقت استخدام می شود. حائزین شرایط‌تا پایان مهر ماه جاری به وسیله راهنمای شماره ۲۹۲ روزنامه درخواست های خودرا همراه با فتوکپی مدارك ،یك‌قطعه عکس ونشانی کامل و شماره تلفن‌ارسال‌دارند.

سکرتر خوش برخورد آشنا به بایگانی وتایپ فارسی با حقوق‌مکفی تمام‌وقت استخدام میشود تلفن ۳۰۲۷۷۸ ۱ـ۲ آـ۱۶۳۰

تکنیسین راه سازی

وارد به امور نقشه برداری با حداقل ۵ سال سابقه کاربرای خارج از تهران تلفن ۳۱۲۴۱۷ ۳۱۲۴۸۰ ۱ـ۲ آـ۱۶۰۱

به تعدادی خانم و آقا جهت کادر پرسنلی داخلی وخارجی باحقوق۴۰۰۰۰ ریال‌وپورسانت مالی‌فوری نیازمندیم آدرس‌فرح جنوبی نرسیده به عباس آباد روبروی کلینیک زنان شماره ۷۸ طبقه همکف شرکت مکانیک تلفن آـ۱۶۲۹

یکنفربانویادوشیزه برای امور دفتری تمام وقت استخدام می شود تلفن ۹۲۷۴۸۴ آـ۱۶۷۳

استخدام فوری

به یک خانم وارد به تایپ فارسی و لاتین و جوابگوئی تلفن نیازمندیم تلفن ۷۵۷۳۷۷ـ ۷۵۱۶۶۸ آـ۱۶۴۰

استخدام تایپیست

بیک دوشیزه یا بانوباآشنائی کامل‌بتایپ‌لاتین و زبان انگلیسی نیازمند استشرکت نیو انیتکس تلفن ۶۴۹۵۱۸ آـ۱۶۴۱

خانم یا آقا جهت صندوقداری نیازمندیم سابقه کار و تضمین موردنیازاست با تلفن۶۲۵۷۰۰ تماس حاصل بفرمائید. ۱ـ۳ آـ۱۶۷۷

سرپرستی کارخانه

یکنفر با ضامن معتبر تمام وقت نیازمندیم تلفن ۹۵۱۹۳۰

مهندسین مشاور سمکا

بتعدادی مهندس ارشددارای بیش از ده سال تجربیات عملی کافی وممتد برای احراز مشاغل زیر نیازمند است
۱ـ یکنفر مهندس محاسب‌برای سرپرستی قسمت محاسبات ایستاتی.
۲ـیکنفر مهندس‌تاسیسات برای نظارت بر عملیات اجرائی دستگاههای مرکزی تهویه مطبوع دراستان لرستان.
۳ـ چند نفر مهندس ساختمان برای امور نظارتی در دفتر مرکزی شرکت و سرپرستی کارگاههای نظارتی در استان های مختلفه کشور.
داوطلبان حائز شرایط برای مصاحبه و ترتیب استخدام و همکاری باستثنای روز های پنجشنبه و جمعه به کارگزینی شرکت‌واقع‌در پلاك ۴۲خیابان آذرشهر (بین خردمند جنوبی وایرانشهر شمالی) مراجعه فرمایند.

بازاریاب

بتعدادی بازاریاب باتجربه‌درفروش کنتاکتور و کلید اتوماتیک‌ووسایل فشار قوی نیازمندیم تلفن ۸۳۸۶۵۲

یکنفر دوشیزه یا بانوی منشی تمام‌وقت‌نیازمندیم تلفن ۶۴۲۱۰۱

بخانمی جهت کار منزل نیازمندیم با تلفن ۲۳۱۰۴۱ بین ساعت ۴ تا ۷ بعدازظهر تماس بگیرید

خانم ماشین نویس فارسی و لاتین خوب آقا با خط خوش تلفن ۶۶۹۱۳۷

تولیدی نونو

بدست‌دوزساده‌وچرخکار زن‌نیازمنداست۳۴۵۸۹۸

شرکت ۳۰۰۰

تعدادی کاریاب یا بازار یاب جهت امور گمرکی بهمکاری دعوت میکند. تلفن۸۳۶۲۲۸و۸۳۲۹۸۴

آشپز زن یا مرد تمام وقت استخدام میشودبه تلفن ۲۷۶۷۵۸ مراجعه

آشپز پیشخدمت

بیك‌نفر آشپزپیشخدمت که سابقه‌کار درخانواده ها داشته باشد برای‌یك نفر که در تهران و شهرستان زندگی‌میکند موردنیاز است‌مشخصات خودرا صبحهااز ساعت ۸ تا ۹ به ۲۷۰۲۰۰تلفن فرمائید

استخدام امربر

امربر جوان ، که دارای پایان نامه خدمت،گواهی رانندگی موتورسیکلت و مدرك سیکل باشد بطور تمام وقت استخدام می شود . داوطلبان بوسیله تلفن ۶۳۱۲۲۸ آمادگی خود را اعلام نمایند.

جوشکار درجه ۲ و۳ شرکت کارن خیابان آریامهر شماره ۱۷۶

یك‌نفر خارجی نیازمند یك اطاق وسرویس‌برای پانسیون بدون غذاتلفن ۳۲۸۲۷۴ ساعت ۸ـ۱۶

باطریساز و سیمکش آتومبیل مورد نیاز است تلفن ۶ـ۶۵۲۰۵۳

ماشین نویس

بیکنفر دوشیزه یا بانو با تسلط کامل به‌ماشین نویس تمام وقت نیازمندیم تلفن ۶ـ۶۵۲۰۵۳

چرخکار

تعدادی چرخکار و زیگزال دوز وپادو نیازمندیم تلفن ۳۵۰۵۴۶ ۱ـ۲ آـ۱۳۱۴

آگهی استخدام

۱ـ آشپز
۲ـ کمك آشپز
۳ـ پیشخدمت
۴ـ کارگر ساده

موردنیاز است به خیابان‌تخت طاووس شماره ۴۳۴ تلفن ۸۹۱۷۸۰ و ۸۹۹۴۷۲ مراجعه نمایند. ۱ـ۳ آـ۱۱۰۴

درمانگاه کسری

پزشك متخصص داخلی کودکان و گوش و حلق وبینی نیازمندیم تلفن ۳۵۰۵۰۰

یک نفر سکرتر مسلط بزبان انگلیسی‌و ماشین‌نویسی‌فارسی و لاتین‌باحقوق مکفی استخدام میشود تلفن ۶۴۴۰۴۰ ـ ۶۶۰۴۴۸ ۱ـ۳ آـ۷۲۱

فروشگاه و تعمیرگاه۶۲ ایران ناسیونال واقع‌در ۶ کیلومتری میدان شهیاد

تعداد ۱۰ نفر کمك حسابدار زن که به امور دفترداری آشنا باشند نیازمند است داوطلبین میتوانند از ساعت ۹الی ۱۷ به تلفن ۶۵۴۱۹۰و یا به خیابان کاخ‌شمالی پلاك ۳۲ طبقه پنجم دفتر ۲۱ مراجعه‌فرمایند

دوشیزه یابانو جهت صندوق داری داروخانه امید خیابان ری استخدام میشود تلفن ۳۵۲۶۸۸ از ساعت ۸ الی۱۰ صبح

کارگر تراشکار نیازمندیم با تلفن ۵۴۶۹۳۳ تماس‌بگیرید. ۱ـ۳ آـ۱۶۴۷

بیک آشپز مورد نیاز است تلفن ۳۱۰۸۸۳ بعد از ظهر ۲۲۵۳۰۱ آـ۱۵۵۸

یکنفر مستخدم بازنشسته و زارتخانه‌جهت اداره‌آبدارخانه وپیشخدمتی مورد نیاز است تلفن ۶۴۵۰۵۷ و ۶۴۹۰۵۰ ۱ـ۲ آـ۱۵۸۶

پرایس‌اندیپرس (ایران) لیمیتد

نیازمند به یک بانوی جوان جهت انجام امور تلفن ها و تایپ نامه های فارسی میباشد. دانستن زبان انگلیسی در مکالمات‌روزانه ضروری است. سن متقاضی نبایستی کمتراز ۲۰ سال و بالاتر از ۳۰ سال باشد کسانیکه دارای حداقل دوسال تجربه کاری باشندحق تقدم خواهند داشت . لطفا برای تعیین وقت مصاحبه با تلفن ۹۷۴۸۵۲ یا بادر دست داشتن مدارك استخدامی به محل شرکت، خیابان آیزنهاور اولخیابان شاد مهر شماره۱، بین ۸ر۳۰ الی ۱۷ مراجعه فرمائید.

استخدام حسابدار

دو نفر حسابدار با حداقل یک سال سابقه کار مورد نیاز است. داوطلبین میتوانند با تلفن های ۱۶ الی ۸۲۷۰۱۴ تماس حاصل نمایند. ۱ـ۳ آـ۱۶۳۶

استخدام شرکت سهامی ایران یاسا

بهمکاری افراد ذیل باحقوق‌و مزایای مناسب نیازمنداست:
۱ـمنشی باآشنائی بتایپ‌فارسی و لاتین و زبان انگلیسی.
۲ـ برقکار باسابقه‌کار.
۳ـ مکانیک ماشین آلات‌صنعتی
۴ـ کارگر ساده زن و مرد
آدرس کارخانه: جاده قدیم کرج اول جاده شهریار تلفن ۹۶۳۹۷۵ـ۸ ۱ـ۲ آـ۱۶۲۷

شرکت ورنکو نماینده انحصاری لاستیکهای میشلن در ایران

بیکنفر دیپلمه آشنا به زبان انگلیسی جهت فروش لاستیک نیازمند است. آدرس خیابان آذر شهر شماره ۶ ساختمان شهداد طبقه چهارم تلفن ۸۹۷۶۶۳ـ ۸۹۹۵۸۵ ۱ـ۲ آـ۱۶۲۸

بیمارستان و زایشگاه اقبال

به تعدادی کارگر ساده زن‌و مرد نیازمند است از ساعت ۸ صبح الی ۱۲ ظهر به خیابان آذربایجان کارگزینی بیمارستان اقبال مراجعه نمایند. ۱ـ۳ آـ۱۶۲۲

بیمارستان ایرانمهر

تعدادی دوشیزه با حداقل معلومات‌سیکل یا کارنامه‌قبولی پایان دوره اول راهنمائی را جهت طی دوره کمك بهیاری استخدام مینماید. داوطلبین‌به بیمارستان ایرانمهر دو راهی قلهك مراجعه نمایند تلفن ۱۵ـ۲۶۵۰۱۱ ۱ـ۲ آـ۱۶۲۱

به چند نفر حسابدار

با ۴ سال سابقه کار وحداکثر ۳۰ سال سن نیازمندیم . تلفن ۹۵۹۴۹۲ و ۹۵۵۱۴۰ ۱ـ۲ آـ۱۶۲۰

شرکت آپلین با مسئولیت محدود

چندنفرکارگر انبارو پیشخدمت استخدام مینماید. داوطلبین میتوانند با در دست داشتن یک قطعه عکس بمحل شرکت واقع در خیابان تخت جمشید بین ویلا و حافظ شماره۱۲۶ مراجعه نمایند تلفن ۸۹۶۲۹۶ ۱ـ۲ آـ۱۶۲۴

بچند نفر کارگر شلوار دوز سری‌کار نیازمندیم ۸۳۲۲۴۶ بوتیك جك‌لرد

استخدام شرکت سهامی تل‌سیستم

۱ـ سکرتر آشنا به امور تایپ
۲ـ فروشنده مرد یا زن
۳ـ حسابدار مرد یازن
تلفن ۲۳۱۹۶۳

جهت نگهداری نوزاد یکنفر پرستار دلسوز استخدام می شود ۶۳۴۵۹۱ ۱ـ۲ آـ۱۶۴۶

بچندنفر موتور سواربا‌موتور وگواهینامه رانندگی موتورو یک نفر خانم منشي از۳۰ سال به‌بالا نیازمندیم تلفن ۶۶۸۹۷۰ و ۶۴۴۸۴۹ آـ۱۶۳۹

بچند نفر دوشیزه یا بانوجهت کارهای خیاطی ساده نیازمندیم تلفن۵۳۰۶۷۲ صبحها از ساعت ۹الی۶ بعد ازظهرتماس‌بگیرید ۱ـ۳ آـ۱۶۸۱

بیکپرستار بچه نیازمندیم تلفن ۹۶۸۴۸۰ و ۶۳۸۶۴۷ ۱ـ۳

پارسیلون (شرکت سهامی عام) استخدام میکند :

۱ـ راننده مدیر عامل: دارای مدرک تحصیلی ششم ابتدائی و گواهینامه پایه دو شخصی و ۳ سال سابقه‌کار.
۲ـ نامه رسان: دارای مدرک تحصیلی ششم ابتدائی . گواهینامه موتورسیکلت.
۳ـ مستخدم و نظافتچی: دارای مدرك تحصیلی ششم ابتدائی.
شرایط داوطلبان.
۱ـ داشتن برگ پایان خدمت یامعافی دائم غیرپزشکی.
۲ـ حداکثر سن ۳۵ سال.
متقاضیان میتوانند از ساعت۸ صبح تا ۴ بعد ازظهر به امور اداری‌شرکت واقع در خیابان فرح شمالی ـپالیزی ـ عدل (دهمین کوچه دست راست) شماره ۶ مراجعه نمایند. ۱ـ۳

استخدام

یک شرکت بزرگ تولیدی به منظور فروش ورق وفویل آلومینیوم‌خود تعدادی‌فروشنده را بطور تمام وقت با حقوق‌و مزایای مکفی و با شرایط زیر استخدام مینماید.
۱ـ سن بین ۲۵ و ۳۵سال
۲ـ داشتن تجربه کافی در فروش محصولات صنعتی
۳ـداشتن‌ضامن و معرف‌معتبر.
واجدین شرایط میتوانند همه روزه باستثنای روز های پنجشنبه و جمعه‌جهت‌مصاحبه به کارگزینی شرکت‌آلوم پارس واقع در خیابان بلوار پهلوی (میرداماد)شماره ۱۱۶ مراجعه یابا تلفن ۲۲۹۰۱۴ تا ۱۷تماس بگیرند. ۱ـ۳

استخدام سکرتر

هیئت‌مدیره یکشرکت بازرگانی بانو یا دوشیزه واجدشرایط زیر را به همکاری دعوت می نماید ـ میزان تحصیلات حداقل معادل دیپلم دبیرستانـ تسلط به کارهای بایگانی و اموردفتری و اداریـوزرزیدگی در ماشین نویسی فارسی و لاتینـ دانستن زبان‌انگلیسی ـ ساعات کار فقط صبح ها ـ مدت کار ۳۰ تا۴۰ ساعت در هفته.ـ محل کار حوالی میدان فردوسی.ـ میزان حقوق بر حسب مهارت سابقه خدمت ، مدارج تحصیلی و ساعات و مدت کار پس از مصاحبه‌تعیین خواهد شد برای تعیین وقت مصاحبه‌تلفن ۸۳۶۹۲۷ ازساعت ۱۲ الی ۱۳ ۱ـ۳

خانه‌شمارابخارجیان‌اجاره‌میدهیم

مؤسسه امپایر ۲۳۷۵۰۰ خانه بخارجیان اجاره میدهد ۲۳۸۹۵۵-۲۳۲۲۲۲

مؤسسه نیازمندیهای خارجیان خانه بخارجیان اجاره میدهد ۸۳۰۰۸۲ - ۸۳۰۰۸۱ ۸۲۱۷۲۳ - ۸۲۱۸۱۱ ۳۶۱ تخت جمشید مقابل سفارت آمریکا

سازمان مسکن پارس مرکزاجاره بخارجیان ۸۴۸۴۲۴ ۸۵۳۸۵۳ ۸۵۷۵۸۵ خرید وفروش

پیشتاز پیشتاز اجاره به خارجیان ۳۱۷۷۴۲-۲۹۱۰۵۵

سازمان مسکن هیلتون سریعترین مرکز اجاره بخارجیان خرید و فروش ۲۹۴۴۱۹ و ۲۹۱۱۱۰

مرکز اجاره بخارجیان خرید و فروش ۹۳۶۲۷۸ و

مؤسسه امور خارجیان مرکزاجاره تخت جمشید جنب بهار ۵۰۳ ۷۵۱۷۸۲-۷۵۲۳۵۸

سازمان گلدن سیتی مرکزاجاره به خارجیان تلفن ۷۶۲۲۵۷-۷۵۶۹۲۲

سازمان مسکن کندو کانون اجاره بخارجیان ویلا آپارتمان دفترکار خرید وفروش ۲۲۷۶۳۸-۲۲۷۶۳۹

آژانس بین الملل جهت خارجیان ۸۳۰۸۴۱-۸۳۰۸۴۲-۸۳۰۸۴۳

مرکزاجاره بخارجی وایرانی خرید ـ فروش ۷۶۹۰۷۴ و ۷۶۹۰۷۱

شرکت پنج قاره باکادرمجهز درامور اجاره بخارجی وایرانی وخریدوفروش ۸۵۰۸۳۴ و ۸۵۸۰۴۶ ۶۸۱۲۳۱ و ۶۸۵۳۳۳

وزیری ۶۵۸۱۸۸ ۶۵۳۷۴۳ اجاره بخارجیان ـ خرید ـ فروش

مؤسسه ظفر ZAFAR سریعترین مرکز اجاره خانه بخارجیان تلفنهای ۲۲۵۵۰۴ ۲۲۷۷۴۶-۲۲۸۵۸۹

آژانس استار اجاره بخارجیان ۸۴۶۱۶۳-۸۵۶۱۷۴

سازمان خدمات خارجیان مرکز اجاره TOP خرید و فروش تلفن ۶۸۰۶۰۰

ایران مسکن IRAN گروه مجرب ۳۵نفری ـ اجاره بخارجیان ـ شمال شهر ـ شمیرانات (خرید وفروش) ۲۳۰۲۷۳-۲۳۸۴۴

۸۲۹۷۶۶ - ۸۳۵۱۲۰ سازمان کورش اجاره منازل بخارجیان

۸۲۴۹۵۳ سازمان نیازمندیهای خارجیان خانه شمارا به خارجیان اجاره میدهد ۸۲۷۹۰۱-۸۳۸۱۰۶

۲۶۷۲۲۹ سریعترین مرکز اجاره منزل شمابه خارجی و ایرانی

آژانس کیهان اجاره به ایرانی وخارجی ۸۴۷۴۵۸

مرکزاجاره بایرانی وخارجی ۶۶۵۹۸۰

۶۸۷۰۶۴ مرکز اجاره‌بخارجی

تهیه مسکن آگشن اجاره بخارجیان ۶۸۷۸۱۲

مؤسسه فرد بزرگترین مرکزاجاره بخارجیان ۶۸۶۱۵۸-۶۸۵۷۳۷

شرکت‌خارجیان

ویلا آپارتمان مبله و غیرمبله ومحل کار نیاز دارد۶۲۱۷۹۹ و ۶۲۹۴۷۰

نیازمندیهای اطلاعات

تلفنهای: ۳۱۱۲۲۷-۳۱۲۴۱۳

انتشار نیازمندیهای اطلاعات از تلفن آگهی میپذیرد

به یک نفر مستخدمه میانسال جهت پرستاری کودک یک ساله و انجام کارهای منزل بطور تمام وقت نیازمندیم تلفن ۷۸۰۹۶۶ ۱ـ۳ آ ـ ۱۶۴۹

مستخدم ونامه رسان
جهت شرکت یک نفر نامه رسان و مستخدم زن و شوهر بدون بچه مورد احتیاج است ضمنا محل سکونت زن و شوهر در منزل شخصی خواهد بود تلفنهای ۸۲۹۰۱۲ ـ ۸۲۹۰۱۴ ۱ـ۳

جویای کار

پرستار
پرستار، آشپز، مستخدم و راننده باتجربه آماده کار ۷۶۲۵۰۲ ۱ـ۳ آ ـ ۷۳۴

جوانیا وانت نو پیکان مدل ۵۶ آماده کار در شرکت ها و موسسات میباشد تمام وقتیا نیمه وقت جویای کار لطفا از ساعت ۴ تا ۶ بتلفن ۵۳۹۳۷۲ رسول کریمی تماس گرفته شود ۱ـ۲ آ ـ ۱۰۳۷۷

آموزشگاهها

سازمان آموزشی خسروی

برای ترم پائیزی کلاس های ماشین نویسی ـ حسابداری و دفتر داری دوبل ـ منشیگری ـ رادیو تلویزیون ـ خیاطی مخصوص بانوان ثبت نام مینماید. شاهرضا مقابل فروشگاه کورش

سازمان آموزشی خسروی

تلفن: ۷۵۵۹۹۵ و ۷۵۲۹۴۵

آموزشگاه ربانی
ماشین نویس فارسی و لاتین رایا متد جدید ده انگشتی در آموزشگاه مجهز و مدرن ربانی بیاموزید و در بهترین سازمان هاباحقوق مکفی استخدام شوید شاه آباد مقابل سینما حافظ ۳۱۷۱۳۵

تعلیم آواز و کلیه سازها ۶۴۲۶۳۳ و ۶۴۱۳۲۲

تدریس خصوصی

مکالمه انگلیسی
رادر مدت کوتاه بیاموزید
تلفن ۶۵۲۴۵۷

انگلیسی فرانسه
تلفن ۶۵۲۶۵۹

تدریس راهنمائی و دبیرستان توسط دانشجویان پلی تکنیک با سابقه تدریس تلفن ۸۴۴۴۹۳

آلمانی و فرانسه
۹۰ ساعته
۸۲۰۹۷۳

انگلیسی خصوصی مکالمه
۹۷۱۸۷۶

انگلیسی، فرانسه، آلمانی، عربی.
تلفن ۶۶۹۷۸۳

کلیه دروس
۶۶۹۷۸۳

تدریس زبان فرانسه
توسط استاد انجمن ایران و فرانسه تلفن ۲۲۷۲۷۸
آ ـ ۱۵۰۲ ۱ـ۵

تدریس خصوصی توسط دانشجوی آریامهر تلفن ۹۷۱۸۵۲

ریاضیات توسط دانشجویان دانشگاه آریامهر عصر ها تلفن ۶۵۱۳۱۴

انگلیسی خصوصی تلفن ۸۵۵۸۰۱

انگلیسی فرانسه
۸۲۴۷۶۶

انگلیسی
کنتراتی تضمینی در کوتاهترین مدت
تلفن ۸۲۰۹۷۳

تدریس زبان فرانسه
آموزگار دیپلمه سویس ویژه کودکان و نوجوانان تا سن ۱۴ ساعت ۱ تا ۴ بعداز ظهر شماره ۸۹۶۳۳۶ تلفن فرمائید.

انگلیسی برای بزرگسالان ۱۰۰ ساعته کنتراتی تضمینی در موسسه و محل شما
تلفن ۸۴۲۸۶۲ و ۸۴۵۴۱۵

ریاضیات راهنمائی و نظری مکالمه و گرامر انگلیسی با نوار و کتاب تلفن ۳۳۲۴۵۸

استخدام

موسسه اطلاعات برای اشتغال در قسمت های اداری وتحریری خودجوانانی مستعد را به همکاری دعوت مینماید.
۱ـ نویسندگی وخبرنویسی
۲ـ اموراداری وحسابداری
۳ـ ماشین نویس
داوطلبان برای مصاحبه واطلاع از شرایط ومزایای استخدامی میتوانند باداره کارگزینی موسسه اطلاعات واقع در میدان سپه اول خیابان خیام مراجعه نمایند.

آگهی استخدام

شرکت چاپ و نشردانش نوبکارمندان مشروح در زیر نیازمند میباشد:
الف ـ رئیس بخش محصولات آموزشی کودکان و نوجوانان
ب ـ طراح لوازم آموزشی
ج ـ مسئول هم آهنگی و تصحیح پیش نویس صفحات کتب
مشخصات
الف ـ رئیس بخش محصولات آموزشی
۱ـ دارابودن تحصیلات دانشگاهی در رشته مدیریت بازرگانی یاطراحی صنعتی یاداشتن تجربه کار درامور بازاریابی ویا در کارخانجات تولیدی
۲ـ تسلط بزبان انگلیسی
ب ـ طراح لوازم آموزشی
۱ـ دارابودن تحصیلات دانشگاهی در رشته طراحی صنعتی و یا طراحی گرافیک با داشتن تجربه کار در رشته های فوق
۲ـ تسلط بمکالمه زبان انگلیسی
ج ـ مسئول هم آهنگی و تصحیح پیش نویس صفحات کتب
۱ـ دارا بودن تحصیلات دانشگاهی در رشته ادبیات فارسی ودستور زبان فارسی ورشته های مشابه باتجربه کار در تصحیح اوراق نوشته شده بزبان فارسی از داوطلبین واجد شرائط که دارای برگ خاتمه خدمت نظام وظیفه ویامعاف دائم غیرپزشکی میباشند خواهشمند است مشخصات کامل خود را هرچه زودتر به آدرس شرکت: خیابان جردن ـ شماره ۱۲۵ ساختمان ترژر طبقه چهارم ارسال دارند. تلفن ۲۲۲۳۱۸

استخدام حسابدار

یکنفر حسابدار بامشخصات زیر:
۱ـ لیسانسیه بازرگانی یاحسابداری
۲ـ حداقل ۳ سال سابقه کار بعداز اخذ لیسانس
۳ـ آشنائی بزبان انگلیسی
۴ـ آشنائی بقوانین و مسائل مالیاتی
مورد نیاز یك واحد صنعتی میباشد
واجدین شرایط ضمن ذکر سوابق و میزان حقوق مورد تقاضا با راهنمای شماره ۲۸۹ روزنامه اطلاعات مکاتبه فرمایند.

شرکت حمل و نقل بزرگ ایران استخدام مینماید

۱ـ دیپلمه فنی مکانیك باسابقه کار ۵ نفر
۲ـ کارگر الکتریك اتومبیل با سابقه کار ۵ نفر
۳ـ مکانیك موتور و گیربکس باسابقه ۱۵ نفر
۴ـ مکانیك موتور و گیربکس درجه یك باسابقه کار ۲ نفر.
۵ـ کارگر ساده ۱۰ نفر
۶ـ نقاش اتومبیل ۲ نفر
۷ـ انباردار آشنا باقطعات یدکی کامیونهای مرسدس بنز و سیستم کاردکس با ۳ سال سابقه کار ۳ نفر.
داوطلبان میتوانند به کارگزینی شرکت واقع در کیلومتر ۹ جاده قدیم کرج مراجعه نمایند.

یک شرکت ساختمانی

به افراد زیر نیازمنداست
۱ـ لیسانسیه حسابداری
۲ـ فوق دیپلم حسابداری
۳ـ دیپلمه حسابدار
باتجربه کاردرشرکتهای ساختمانی متقاضیان می توانند همه روزه به استثناء روز های تعطیل از ساعت ۵ تا ۷ بعدازظهر با تلفن ۸۲۶۸۶۷ تماس حاصل نمایند.

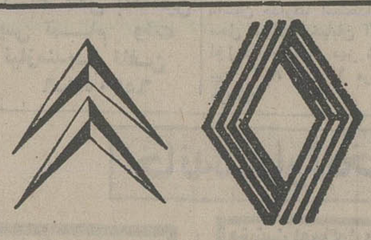

آگهی استخدام کارخانجات اتومبیل سازی رنو

افراد مشروحه زیر را با حقوق و مزایای فوق العاده استخدام مینماید
۱ـ مهندس مکانیك تسلط کامل به زبان فرانسه باسابقه کار.
۲ـ تکنیسین مکانیك عمومی آشنا به نقشه خوانی باسابقه کار.
۳ـ تکنیسین شیمی جهت سرپرستی کارگاه های نقاشی باسابقه کار وداشتن تسلط به زبان فرانسه.
۴ـ منشی دوشیزه یابانو تسلط کامل بترجمه زبان فرانسه وآشنا به تایپ فرانسه.
۵ـ دوشیزه یابانوی دیپلمه.
۶ـ دیپلمه فنی رشته فلزکاری و مکانیك
۷ـ دوشیزه یا بانو آشنا به تایپ فارسی با سابقه کار.
شرایط استخدام
دارابودن برك خاتمه خدمت یا معافیت دائم غیر پزشکی.
واجدین شرایط می توانند همه روزه از ساعت ۸ صبح الی ۱۵ به کارگزینی کارخانجات اتومبیل سازی رنو واقع در جاده مخصوص کرج کیلومتر ۱۳ مراجعه فرمایند.

آگهی استخدام

شرکت ابریشم گیلان وابسته به بانکهای توسعه جهت تکمیل کادر خود در استان گیلان افراد ذیل را به همکاری دعوت مینماید

الف ـ سرپرست آموزش و روابط با کارکنان
۱ـ لیسانس مدیریت بازرگانی یا امور اداری.
۲ـ حداقل ۵ سال تجربه مفید در امور پرسنلی وآموزشی.
۳ـ دارابودن برك خاتمه خدمت یا معافیت دائم.

ب ـ مسئول خدمات
۱ـ حداقل مدرك تحصیلی دیپلم دبیرستان.
۲ـ حداقل ۵ سال تجربه مفید در امورخدماتی
۳ـ دارابودن برك خاتمه خدمت یا معافیت دائم.
از واجدین شرایط که مایل به همکاری میباشند دعوت میشود جهت کسب اطلاع بیشتر وتکمیل فورم درخواست کاربین ۹ صبح تا ۴ بعداز ظهر در تهران به آدرس خیابان عباس آباد بین اندیشه وفرح شماره ۷۷ طبقه سوم یادرگیلان به صومعه سرا خیابان ثریا پشت ساختمان فرمانداری شرکت ابریشم گیلان مراجعه فرمایند.

شرکت ساختمانی بارو مسدس وزحل

برای کارگاههای تهران ـ بندرپهلوی ـ ساری احتیاج به پرسنل زیر دارد
۱ـ مهندس راه وساختمان باسابقه ۵ سال تجربه موثر کارگاهی
۲ـ مهندس راه و ساختمان با سابقه ۵ سال تجربه امور مترو
۳ـ تکنیسین ساختمانی با سابقه ۷ سال تجربه کارگاهی
۴ـ مترور راه و ساختمان باسابقه ۷ سال تجربه
۵ـ نقشه بردار باسابقه ۵ سال تجربه
لطفا واجدین شرایط فوق در روزهای دوشنبه ۲۵ و سه شنبه ۲۶ و چهارشنبه ۲۷ ماه جاری بین ساعت ۳ تا ۵ بعدازظهر به دفتر مرکزی شرکت واقع در خیابان شاه عباس شماره ۸ طبقه سوم مراجعه نمایند.

یک کارخانه تولیدی

افراد زیر را باحقوق ومزایای مکفی استخدام مینماید:
۱ـ مکانیك وکمك مکانیك ماشین آلات بسته بندی
۲ـ کارگر ساده زن ومرد برای ۲ شیفت روزوشب. آدرس آیزنهاور چهارراه خوش کوچه کامیاران شماره ۱ تلفن ۹۵۹۴۹۲ و ۹۵۴۷۱۱

استخدام کارآموز

مرکز کارآموزی کارخانجات گروه صنعتی رنا تعدادی کارآموز در رشته های فنی با شرایط زیر میپذیرد.
۱ـ سواد دوره ابتدائی وبالاتر
۲ـ سن بین ۱۷ الی ۲۵
کارآموزان در مدت آموزش سه ماهه ماهیانه ۵۰۰۰ ریال کمك هزینه تحصیلی دریافت داشته و از غذای گرم و وسیله رفت وآمد بطور رایگان استفاده خواهند نمود و در پایان دوره آموزش در صورت تمایل با حقوق و مزایای کافی مشغول به کار خواهند شد.
متقاضیان میتوانند همه روزه باستثنای پنجشنبه و تعطیل به مرکز آموزش کارخانه زامیاد واقع در کیلومتر ۱۸ جاده قدیم کرج مراجعه نمایند.
تلفن ۶ـ۹۶۳۰۰۲

Darugar
داروگر

آگهی استخدام

شرکت کف (سهامی عام)
رئیس امور اداری و منشی ماشین نویس برای کارخانه و تحصیلدار موتورسوار که دارای تضمین ملکی باشد برای دفتر مرکزی با حقوق مکفی استخدام مینماید.
از واجدین شرایط استخدام دعوت میشود همه روزه به استثنای روزهای تعطیل بین ساعت ۹ صبح تا ۱۲ به نشانی خیابان پارك (وزراء) کوی نهم شماره ۱۳ مراجعه فرمایند.

استخدام

افراد زیر برای کارگاه ساختمانی در گچساران مورد نیاز است.
۱ـ مکانیك ماشین آلات درجه یك باده سال سابقه کار یك نفر.
۲ـ مامور خرید با ۳ سال سابقه کار یك نفر
۳ـ انبار دار با ۵ سال سابقه کار و آشنا به زبان انگلیسی یك نفر.
۴ـ تکنیسین ساختمان با ۵ سال سابقه کارو آشنا به زبان انگلیسی ۳ نفر.
لطفا بنشانی تهران خیابان تخت جمشیدغربی خیابان کیوان شماره ۶۷ طبقه پنجم مراجعه فرمایند.

حسابدار دیپلمه

دونفر جوان بسیارپرانرژی و بادیسیپلین که حداقل دارای سه سال سابقه کار موثر حسابداری باشند باشرایط خوب استخدام میشوند. کسانی که به زبان انگلیسی آشنائی داشته باشند حق تقدم دارند. شرکت کاسپین ـ خیابان پهلوی ـ روبروی فروشگاه کورش ـ کوچه نوربخش پلاك ۱۹ تلفن ۷ـ۸۹۳۰۴۳

راننده پایه ۲ شخصی جهت کاردر تهران استخدام میشود

تلفن ۶۴۵۴۹۱

آهنگر جهت ماشین آلات کمپرسی

جهت کار دردماوند استخدام میشود
تلفن ۶۴۵۴۹۱

آگهی استخدام فوری

به چندنفر جوان تحصیلکرده مسلط بزبان انگلیسی جهت اداره کردن و فروش محصولات یك شرکت بزرك آلمانی بطور تمام وقت نیازمندیم ازمتقاضیان خواهشمند است به آدرس این شرکت خیابان شاه ساختمان مقدم شماره ۴۸ طبقه ششم شرکت زرینه بین ساعت ۹ تا ۵ مراجعه نمایند.

یك شرکت ساختمانی افراد زیر را برای محدوده شهر کازرون استخدام مینماید.

۱ـ نقشه بردار	۱ نفر
۲ـ مکانیك	۱ نفر
۳ـ سرنجار	۱ نفر
۴ـ نجار	۲ نفر

واجدین شرایط میتوانند روزهای شنبه و یکشنبه از ساعت ۵ بعد از ظهر الی ۵ر۷ بعد از ظهر به آدرس زیر مراجعه نمایند. تخت طاووس خیابان جم خیابان تابنده پلاك ۶۵

کارخانه باطریسازی ری.او.واك

استخدام مینماید
۱ـ تحصیلدار باتحصیلات ششم ابتدائی وحداکثر سن ۳۰ سال
۲ـ کمك بنا دارای سواد خواندن و نوشتن ودوسال سابقه کار
متقاضیان به کارگزینی کارخانه واقع در کیلومتر ۸ جاده مخصوص کرج مراجعه نمایند.

استخدام منشی ـ تایپیست

شرکت مهندسی معتبری جهت حوزه مدیریت با ۵ روز کار در هفته و حقوق و مزایای مکفی منشی، تایپیست باشرایط زیر به همکاری دعوت مینماید:
۱ـ حداقل سرعت فارسی W.P.M ۶۰
۲ـ حداقل سرعت لاتین W.P.M ۵۰
۳ـ حداقل معلومات دیپلم متوسطه
۴ـ دانستن زبان انگلیسی در حد مکالمه روزمره.
۵ـ حداکثر سن ۳۰ سال.
واجدین شرایط به آدرس: خیابان پارك (وزراء) کوچه دوم پلاك ۱۶ طبقه سوم خانم طالشی مراجعه نمایند.

IIM

خیلی فوری
بچند نفر کارگر تعمیرات کمپرسور و تلمبه نیازمندیم بین ساعات ۹ تا ۱۷
تلفن ۸۹۵۵۴۲

سازمان ملی انتقال خون ایران

به چند نفر لیسانسیه و فوق دیپلم در علوم آزمایشگاهی نیازمند است داوطلبین می توانند تا تاریخ دوم آبان ماه از ۸ صبح الی ۴ بعدازظهر با در دست داشتن یك قطعه عکس به کارگزینی سازمان واقع در خیابان ویلای شمالی ساختمان شماره ۱۳۸ مراجعه نمایند.

شرکت کانشیب به یکنفر حسابدار وکمك حسابدار احتیاج دارد.

تلفن ۷۸ـ۸۵۹۰۷۰ داخلی ۲۷۰

استخدام مربی باتجربه

بیمارستان توانبخشی شفا یحیائیان جهت خدمت در آموزشگاه بهیاری خود به تعدادی مربی با تجربه با درجه لیسانس در رشته پرستاری از طریق مصاحبه بطور تمام وقت یا نیمه وقت با حقوق مکفی استخدام مینماید.
داوطلبین می توانند همه روزه از ساعت ۸ صبح الی ۵ر۳ بعدازظهر جهت ثبت نام وکسب اطلاعات بیشتر به کارگزینی بیمارستان شفا واقع در سه راه ژاله مراجعه نمایند.
م الف ۱۶۵۲۴

آگهی شرکت ایران سرعت

به تعدادی کارگر ساده نیازمنداست
داوطلبین میتوانند با ارائه مدارك ذیل
۱ـ ۱۲ قطعه عکس ۴×۳
۲ـ فتوکپی شناسنامه سه برگ
۳ـ فتوکپی پایان خدمت یامعافی دائم دوقطعه.
۴ـ گواهی عدم سوء پیشینه
۵ـ گواهی صحت مزاج باستثناء ایام تعطیل.
همه روزه به ترمینال شرکت واقع در ۱۶ کیلو متری جاده ساوه مراجعه نمایند.
شرکت ایران سرعت

یك شرکت تولیدی وصنعتی

افراد زیر را با حقوق و مزایای مناسب و برخورداری از سرویس ایاب و ذهاب، بیمه درمانی بازنشستگی، پاداش، سودویژه و ناهار دعوت به همکاری مینماید.
۱ـ برقکار صنعتی
۲ـ مونتاژکار ماشین آلات
۳ـ تعمیرکار ماشین آلات
۴ـ کارگر ساده
داشتن برك معافی و سواد خواندن و نوشتن بر کلیه متقاضیان ضروری است داوطلبان همه روزه با تلفنهای ۹۶۱۰۰۱ ـ ۹۶۱۰۰۵ مراجعه نمایند.

مونتاژکار آشپزخانه‌های چوبی که

تجربه و سابقه کار داشته باشد باحقوق و مزایای خوب استخدام میشود تلفن ۸۳۶۱۴۴ـ ۸۲۵۵۴۸

نیازمندیهای اطلاعات

تلفنهای: ۳۰۳۷۰۲-۳۱۱۲۱۹-۳۱۱۲۲۵-۳۱۱۲۲۴

نیازمندیهای اطلاعات تلفنی آگهی میپذیرد

مینو

استخدام کارگرساده

مرد و زن .

گروه صنعتی مینو جهت تکمیل کادر تولید خود تعدادی کارگر ساده را با حقوق و مزایای استثنائی و امکان ترفیع سریع و شرایط رفاهی زیر بهمکاری دعوت مینماید.

۱- سهیم شدن در سود کارخانه به مبلغ قابل‌توجه
۲- استفاده از مزایای بهره‌وری کارگاه و پاداش سالیانه
۳- وام برای رفع احتیاجات فوری و ضروری
۴- وام رهن و خرید مسکن طبق آئین‌نامه
۵- غذای کامل شامل: سوپ- غذای اصلی- میوه
۶- بهره‌مند شدن از مزایای بیمه خدمات درمانی- بازنشستگی- حوادث
۷- استفاده از صندوق تعاون رفاه کارگران شرکت
۸- استفاده از مزایای شرکت تعاونی جهت خرید مایحتاج و کلیه وسائل زندگی به قیمت مناسب بطور نقد و اقساط
۹- کمک‌هزینه عائله‌مندی طبق مقررات
۱۰- وسیله ایاب وذهاب به تمام نقاط تهران، کرج، شهر ری
۱۱- ساعت کار بین ۷/۳۰ صبح الی ۴/۴۰ بعدازظهر (۴۰دقیقه آن صرف نهار)
۱۲- امکان انجام کار برای شیفت شب و استفاده از مزایای آن و همچنین سه ساعت اضافه‌کاری در شیفت روز یا شب برای داوطلبان

محل مراجعه جهت استخدام- خیابان ۲۰متری فلاح- نبش ۱۶متری حسنی - دفتر استخدام مینو یا کارگزینی شرکت واقع در کیلومتر ۸جاده مخصوص کرج - کارخانجات مینو.

MANAGEMENT AND COMPUTER CONSULTANTS COMPANY

require

MALE UNIVERSITY SCIENCE GRADUATES

Must be:

* Iranian Nationals
* Free of Military Obligations
* Fluent in English
* Willingness to travel within Iran

Qualified Candidates need only apply to:

Personnel Dept., 20 Nowzari Street
Farah Park, Amirabad Avenue, TEHRAN

TEL: 932158, 932159.

آگهی استخدام

یک شرکت بزرگ تولیدی واقع در کیلومتر ۱۴ جاده قدیم کرج به‌چهار نفر کارمند دیپلمه آشنا بامور حسابداری احتیاج دارد از داوطلبین خواهشمند است تقاضای خود را حداکثر تا تاریخ ۳۰ مهرماه بصندوق پستی ۱۴۸۷ر۱۴ ارسال فرمایند

شرکت سهامی عام صنعتی سپنتا

مشعل اورتلی (ساخت سویس)

به دقت و مرغوبیت ساعتهای سویسی آماده تحویل

گازوئیلی و گازی تا ۶۰۰ر۰۰۰ کیلو گالری

با یدکی کافی

فروشگاه شرکت رادکو

خیابان قدیم شمیران شماره ۳۶۷

تلفن ۷۵۳۵۱۵ و ۳ ـ ۷۵۲۱۴۱

آگهی استخدام کارخانجات اتومبیل‌سازی رنو

افراد مشروحه زیر را باحقوق و مزایای فوق‌العاده استخدام مینماید

۱- مکانیک ماشین‌آلات صنعتی
۲- مکانیک دستگاه های نقطه‌جوش
۳- مکانیک ماشین‌های خودرو
۴- قالب‌بند
۵- جوشکار کاربید
۶- صافکار
۷- برقکار اتومبیل
۸- مونتاژکاردرجه یک ودرجه دو
۹- کارگر پرس‌کار .
۱۰- کارگر آهنگر درجه‌یک ودرجه دو
۱۱- کانال ساز درجه یک
۱۲- کارگر آتش‌نشانی باسابقه‌کار
۱۳- پیستوله‌کار
۱۴- نقطه جوشکار
۱۵- چرخکار تودوزی اتومبیل
۱۶- سرویس کار اتومبیل
۱۷- آشپز
۱۸- نظافتچی
۱۹- نگهبان
۲۰- کارگرساده

شرایط استخدام

دارابودن برگ‌خاتمه خدمت یا معافیت دائم غیر پزشکی .

تحصیلات برای‌کارگران حداقل خواندن‌ونوشتن واجدین شرایط میتوانند همه روزه از ساعت ۸ صبح الی۱۵ به‌کارگزینی کارخانجات اتومبیل سازی رنوواقع درجاده مخصوص کرج کیلومتر ۱۳ مراجعه‌نمایند.

آگهی استخدام

یک شرکت خصوصی برای انجام خدمت تمام وقت بافراد زیر نیازمند است :

۱- حسابدار لااقل با ۵ سال‌سابقه کار
۲- ماشین نویس فارسی ولاتین با حداقل ۵ سال سابقه کار که مسلط به زبان انگلیسی باشد
۳- نامه رسان باگواهینامه دوره ابتدائی وگواهی موتورسیکلت

داوطلبان مستقیما وسیله تلفن ۶۴۱۲۴۹ با قسمت کارگزینی شرکت تماس بگیرند

آگهی استخدام

گروه‌صنعتی اکوپ

تعدادی دوشیزه یا بانو با شرایط زیر باحقوق مکفی استخدام مینماید :

۱- دوشیزه یا بانو آشنا به ماشین‌نویسی فارسی و لاتین و امور بایگانی و دانستن زبان انگلیسی در سطح عالی بسمت منشی مدیرعامل یک نفر .
۲- دوشیزه یا بانو آشنا به ماشین‌نویسی فارسی دونفر

داوطلبین روزهای شنبه الی چهارشنبه همه روزه از ساعت ۸ الی ۵ر۵ به خیابان ویلاخیابان اراک شماره ۶۰ طبقه سوم مراجعه نمایند .

شرکت پلیکان ایران

استخدام کارگر ساده مقیم کرج وحومه

تعدادی کارگر ساده زن و مرد را با مزایای‌زیر بهمکاری دعوت مینماید

۱- حقوق مکفی
۲- سود ویژه
۳- استفاده از غذای گرم مجانی
۴- استفاده از ایاب وذهاب

متقاضیان به کیلومتر ۲۸ جاده کرج کارخانه پلیکان ایران مراجعه و یا با تلفن ۴۸۹۴ کرج تماس بگیرند .

به تعدادی ویزیتور جهت عرضه کالاهای‌صنعتی که آشنائی به زبان انگلیسی داشته باشند مورد نیاز است متقاضیان به‌آدرس تهران: امیرکبیر اول پامنار پلاک ۹ مراجعه فرمایند .

آگهی استخدام

بیکنفر ماشین‌نویس دوشیزه یابانو که‌مسلط به تایپ فارسی و لاتین باشد باحقوق مکفی‌استخدام میشود .لطفا باتلفن ۷۵۴۷۰۶ از ساعت ۸ر۳۰ صبح تاساعت۱۸ بعدازظهر تماس حاصل‌نمایند.

به‌عده‌ای کارگر زن‌یا مرد با تجربه و بدون تجربه بااین مزایا سرویس آمدورفت . صبحانه. ناهار. سودویژه . بیمه درمانی و در صورت اضافه‌کاری‌شام‌و کرایه‌ماشین باحقوق‌بین ۸۰۰۰ تا ۹۹۰۰ ریال نیازمندیم

ساعت مراجعه بین ۹تا ۳ بعدازظهر شرکت داروسازی پارک‌دیویس کیلومتر ۱۷ جاده کرج بعداز ایران‌ناسیونال

استخدام مهندس راهساز

بچند نفر مهندس درامر راهسازی باسابقه بالاتراز ۱۰سال‌نیازمندیم

تلفن ۸۴۹۷۱۹

شرکت سهامی عام

پارس متال

یکنفر نقشه‌کش وطراح ماشین‌آلات صنعتی که فوق دیپلم بوده و حداقل ۴ سال سابقه کار داشته باشد باحقوق و مزایای مکفی استخدام مینماید . داوطلبین همه روزه باستثنای روز های تعطیل میتوانند درساعات اداری بکیلومتر ۷جاده مخصوص کرج‌خیابان‌رنگین کارخانه پارس متال مراجعه‌نمایند

شرکت سهامی صنعتی ماهیار

استخدام مینماید

۱- یکنفرراننده باگواهینامه‌پایه ۲شخصی «تجربه کار وآشنائی -بامور فنی امتیاز محسوب خواهد شد .)
۲- یکنفر کارمند باچندسال سابقه درکار های بانکی- بیمه و ترخیص کالا مسلط به زبان انگلیسی .
۳- جوشکار برای خارج از تهران
۴- مکانیک برای خارج از تهران

داوطلبان به‌شماره ۶۳۴ خیابان سعدی جنوبی تهران مراجعه نمایند .

شرکت تهران وزوریش

استخدام مینماید

۱- تکنیسین الکترونیک «دیپلم الکترونیک » جهت تعمیرماشین های‌اداری
۲- بازاریاب جهت فروش ماشینهای اداری .
۳- کارگر ساده
۴- راننده پایه دو شخصی

اشخاص واجد شرایط فوق‌با داشتن برگ‌معافی میتوانند به‌آدرس خیابان ایرانشهر شمالی‌مقابل سپند ساختمان ۵۵۵مراجعه نمایند.

استخدام

راننده‌پایه‌یک

یک شرکت ساختمانی جهت کارگاه اهوازخود بدو نفر راننده پایه یک با حداقل دوسال سابقه کار مفید نیازمند است خیابان تخت جمشید ساختمان بانک ایرانیان طبقه نهم .

تلفن ۱۵ ـ ۸۹۸۶۱۱

مهندس راه‌وساختمان

دو نفر مهندس دیپلمه راه و ساختمان با حداقل سابقه ده‌سال کار در امور راه سازی با حقوق مکفی برای کار خارج از مرکزمورداحتیاج است واجدین شرایط از ساعت ۸تا ۱۴ باتلفنهای شماره ۸۳۰۳۸۱ و ۸۲۶۷۳۲ تماس حاصل‌نمائید

هپکو

تنها سازنده ماشین آلات راهسازی در ایران احتیاج به‌افراد زیردرتهران دارد.

۱- لیسانس حسابداری صنعتی با سه سال‌سابقه کار درصنایع و آشنائی کامل به زبان انگلیسی
۲- لیسانس حسابداری مالی باسه سال سابقه‌کار وآشنائی به زبان‌انگلیسی
۳- منشی مخصوص باسه‌سال سابقه کار وآشنائی کامل به زبان انگلیسی
۴- ماشین نویس فارسی ولاتین با۲ سال‌سابقه‌کار
۵- کارمند حسابداری با حداقل ۲ سال سابقه کار حسابداری

متقاضیان میتوانند باتلفن های ۸- ۸۳۹۳۶۰ یابه‌آدرس‌خیابان ثریاچهار راه روزولت ساختمان شماره۱۰طبقه پنجم مراجعه نمایند.

آگهی استخدام

شرکت تجارتی‌دیزل‌الکتریک برای تکمیل کادر پرسنل خود بافراد زیر نیازمند است :

۱- ماشین نویس لاتین مسلط بزبان انگلیسی
۲- بازاریاب
۳- تحصیلدار باتضمین

متقاضیان می‌توانند همه روزه از ساعت ۷½ صبح الی ۴½ بعداز ظهر به کارگزینی شرکت‌واقع در خیابان امیرکبیر شماره ۱۸۰ مراجعه فرمایند .

شرکت‌سهامی‌عام‌ساسان

کارخانجات کانادادرای

جهت تکمیل کادرپرسنلی خودافرادزیر رابا حقوق‌و مزایای مکفی دعوت بهمکاری مینماید.

۱- فروشنده با حداقل تحصیلات سیکل باضامن و معرف معتبر
۲- مکانیک و کمک مکانیک ماشین‌آلات صنعتی با سابقه خدمت در کارخانجات تولیدی
۳- تکنیسین دیک بخار با تجربه‌کافی در رشته مربوطه
۴- تعدادی کارگر زن جهت کارتمام‌وقت در قسمت های کنترل تولید

متقاضیان با دردست داشتن اصل شناسنامه وبرگ معافیت غیرپزشکی به اداره پرسنل شرکت واقع درسر آسیاب مهرآباد جاده قدیم کرج کارخانه کانادادرای مراجعه یاباتلفن ۶-۹۶۰۰۰۱ داخلی ۵۲ تماس‌حاصل نمایند.

آگهی استخدام

شرکت دیزل‌اتوپارت‌برای تکمیل کادر پرسنل خود بافراد زیر نیازمنداست :

۱- حسابدار باتجربه
۲- بازاریاب
۳- مستخدم باتحصیلات ابتدائی

متقاضیان می توانند همه روزه از ساعت ۷½ صبح الی ۴½ بعداز ظهر به حسابداری شرکت‌واقع‌در خیابان عباس آباد ـ چهارراه فرح ـ شماره ۱۵۲ مراجعه فرمائید .

استخدام

شرکت تجارتی دیزل اتو پارت برای تکمیل کادر پرسنل خود بافراد زیر نیازمند است :

۱- حسابدار باچهارسال سابقه برای ثبت دفاتر قانونی
۲- نظافتچی
۳- کارگرجهت شستن‌ماشین

متقاضیان می‌توانند همه روزه‌ازساعت ۷ الی ۵ بعد از ظهر بکارگزینی شرکت‌واقع درکیلومتر ۱۹ جاده قدیم کرج ـ روبروی ولو- تعمیرگاه مرکزی دیزل اتوپارت مراجعه فرمائید .

اسرار طول عمر، شادابی و تندرستی
اثر جدید: دکتر گیلورد هاوزر — ترجمه مهدی نراقی

«۱۱۲»

صورت غذاهای نمونه برای رژیم هفت روزه

قبل از خوابیدن : یک لیوان بزرگ آب پرتقال باآب گریپ فروت بنوشید و بطور منظم به مستراح بروید و اگر لازم است از دمکرده گیاهان ملین مصرف کنید.

دومین صورت غذا

صبحانه : یک لیوان بزرگ آب پرتقال یا آب گریپ‌فروت ، آشامیدنی گرم بانتخاب خود شماست که دمکرده نعنا ، پاپایا یاتوت فرنگی را باکمی عسل میل کنید.

قهوه و چای بی‌شیرینی در صورتی مصرف کنید کمنتوانید ازآن صرفنظر کنید.

اگر بازهم گرسنه بودید میوه‌ای مثل ، خربزه ،میوه های حبه‌ای، هلو ،سیب درختی یاگلابی تازه یاپخته را مصرف کنید.

ساعت ده صبح: بانتخاب خود شماست که یکی از اینها را انتخاب کنید.

میوه های تازه فصل (غیراز موز) یا آب میوه های تازه، سبزیهای خام فصل یا آبسبزی های فصل ، آب گوجه‌فرنگی و کلمشور بمقدار مساوی که ترکیب کوکتل عالی میدهد ،یک لیوان ماست (کمنباید بیش از نیم لیتر درروز مصرف گردد) اگر شما یک نوشابه گرم را ترجیح میدهید یک یا دو فنجان ازبویون هاوزر ، آبگوجه فرنگی و بعنوان آشامیدنی گرم دمکرده نعنا ، پاپایا یاتوت فرنگی یاچای‌کمرنگ بالیموترش کمباکمی عسل‌شیرین شود یا قند قهوه‌ای (ملاس‌دار) ،قهوه تلخ ،اگر نمی‌توانید ازآنچشم بپوشید.

ناهار : بویون گرم هاوزر یاآب گوجه‌فرنگی ، یک فنجان ماست ، سالاد آناناس ـهویج وانگور.

آشامیدنی گرم : دمکرده گیاهان شفابخش با کمی عسل شیرین شود.

٤ بعدازظهر : یک لیوان آب میوه های تازه یا سبزی های فصل.

شام : بویون گرم هاوزر ، گل کلم پخته بابخار ، سالادمغز کرفس و فلفل سبز ، ماست ، گریپ‌فروت تازه یاتنوری.

آشامیدنی‌گرم بانتخاب خود شماست که از دمکرده نعنا یا پاپایایاتوت فرنگی یکیرا انتخاب کنید.

قبل از خواب : یک لیوان بزرگ آب پرتقال یا آبگریپ فروت یامیوه های تازه فصل. مرتبا به مستراح بروید اگر لازم است از جوشانده گیاهان ملین استفاده کنید.

سومین صورت غذا

صبحانه : یک لیوان آب پرتقال یا آب گریپ‌فروت ، آشامیدنی گرم بانتخاب خود شماست که یکی را برگزینید : دمکرده نعنا ، پاپایا، توت فرنگی ،کمباکمی عسل شیرین شود.

قهوه تلخ ، اگر نمیتوانید از مصرف آن صرف نظر کنید.

اگر هنوز هم گرسنه‌هستید میوه هائی چون خربزه ،میوه های حبه‌ای ، هلو ، سیب یا گلابی تازه یاپخته مصرف کنید.

ساعت ۱۰ صبح : بانتخاب شماست که یکیرا انتخابکنید: میوه‌های تازه فصل که موز نباید باشد، آب میوه های‌تازه، سبزی های خام فصل یا آب سبزی های فصل ، آب گوجه فرنگی و کلم شور که باندازه مساوی مخلوط شود ، یک فنجان ماست (بیش از نیم‌لیتر است در روز نباید مصرف شود).

اگر شما نوشابه گرمی را ترجیح میدهید یک یا دو فنجان از بویون هاوزر، آب گوجه فرنگی‌ودمکرده نعنا ، پاپایا ، توت فرنگی مصرف کنید یایک فنجان چای کمرنگ بالیموترش که باکمی عسلو یاقند قهوه‌ای (قندملاس‌دار) شیرین شده‌باشد بنوشید.

ناهار: بویون گرم هاوزر یاآب گوجه فرنگی ، سالادکلم و آناناس که با ماست آبدار شده باشد ، ماست ، آشامیدنی گرم دمکرده گیاهان شفابخش‌از نعنا یا پاپایا و یاتوت‌فرنگی که بکمی عسل شیرین شود.

ساعت ٤ بعداز ظهر : یک لیوان آب میوه ها یا سبزی های تازه فصل.

شام: بویون گرم هاوزر ، بادنجان پخته در کوره یاتنور سالاد ترکیبی از برش های خیال ، میوه های تازه یاپخته بابخار.

آشامیدنی گرم دمکرده‌نعنا، پاپایا یاتوت فرنگی که باکمی عسل شیرین شود.

قبل از خواب : یک لیوان بزرگ آب پرتقال یا گریپ‌فروت یامیوه های تازه فصل.

ادامه دارد

«دانشگاه رازی»
دانشکده دامپروری ایلام
«آگهی مناقصه»
دانشکده دامپروری ایلام وابسته بدانشگاه رازی ساختمان های خود را بشرح زیر :
۱ـ ساختمان کتابخانه و قرائت خانه
۲ـ ساختمان گوسفنداری .
۳ـ ساختمان مرغداری .
برطبق نقشه های اجرائی موجود بمناقصه میگذارد داوطلبین شرکت در مناقصه میتوانند با مراجعه باداره کل مسکن و شهرسازی ایلام با ملاحظه نقشهها پیشنهاد خود را تا آخر وقت اداری روز دوم آبانماه ۲۵۳۶ در پاکت لاک ومهر شده بدفتر دانشکده دامپروری تسلیم و رسید دریافت نمایند پیشنهاد های رسیده در تاریخ پنجم آبانماه باز و خوانده خواهد شد داوطلبین شرکت در مناقصه باید معادل ۵درصد پیشنهاد خود را بحساب ۱۴۸۱ دانشکده در بانک ملی ایران شعبه ایلام واریزوفیش بانکی آنرا ضمیمه پیشنهاد خود نمایند به پیشنهاد های بدون سپرده و مشروط یا مبهم ترتیب اثری داده نخواهد شد دانشکده در قبول یا رد یک یا کلیه پیشنهاد هایرسیده آزاد است حضور پیشنهاد دهندگان در جلسه قرائت پیشنهاد ها آزاد میباشد .
دانشکده دامپروری ایلام

آگهی دعوت برای شرکت درمناقصه حمل ونقل مخازن گاز مایع
سندیکای توزیع کنندگان گاز مایع حمل ونقل مخازن گاز مایع بین پالایشگاههای نفتو دیگر شهر های کشوررا بمناقصه میگذارد . شرائط حمل‌ونقل ومقاصد حمل در مدارك مناقصه مشخص شده است علاقمندان بشرکت در مناقصه‌می‌توانند مدارك مناقصه‌رااز محل سندیکا واقع درخیابان‌روزولت شمالی کوی دوم شماره ۱۰ دریافت کنند و پیشنهاد خودرا تا ساعت ۱۳٫۳۰ روز یکشنبه‌اول‌آبان‌ماه بدفتر سندیکاتسلیم ورسید دریافت دارند پیشنهادات روز ۲۷آبان۹ صبح بازوخوانده میشود و برنده برطبق شرائط مناقصه اعلام میشود .
آ ـ ۳۰۷۶۲
سندیکای توزیع کنندگان گازمایع ایران

جدول هزار جایزه‌ای اطلاعات

طرح و تنظیم از: نعمت

راهنمای حل جدول ابتکاری اطلاعات: ۷۹

«الف»

برای حل این جدول «سیزده» شرح درنظر گرفته شده و درمقابل هرشرح ۴ پاسخ قرارگرفته که فقط یکی از پاسخها صحیح است. شما پس ازمطالعه هر کدام از شرح ها، باید جواب صحیح آن را پیدا کنید و حرفی را که درمقابل جواب صحیح داخل پرانتز چاپ شده است، داخل خانه‌ئی از ستون «الف» که شماره‌اش مساوی با شماره توضیح باشد قراردهید.

به این معنی که اگر مثلا درتوضیح شماره ۳ جواب صحیح، کلمه «ملی شدن نفت» باشد، باید حرف «ط» را که درمقابل این کلمه که داخل پرانتز چاپ شده، درخانه شماره ۳ ستون «الف» جدول بنویسید.

پس از آنکه ستون «الف» جدول را پرکردید، حروفی را که دران نوشته‌اید بطوروارونه درستون «ب» قراردهید تا جواب صحیح جدول بدست آید.

۱ ـ اولین کابینه زمان رضاشاه کبیر با چه کسی تشکیل شد؟
* ساعد مراغه‌ای (الف) ضیاءالدین طباطبائی (د) محمد علی فروغی (م) عبدالحسین هژیر (ن)

۲ ـ صاحب بن عباد وزیر کدامیک از پادشاهان زیر بود؟
* عضدالدوله (گ) ـ فخرالدوله (ف) ـ رکن‌الدوله (ل) ـ معزالدوله (خ)

۳ ـ درسال ۱۳۴۲ چه فرمانی شرف صدور یافت؟
* تاسیس سپاه بهداشت (و) ـ تشکیل خانه های انصاف (ع) ـ ملی شدن نفت (ط) ـ کنگره پیکار با بیسوادی (ق)

۴ ـ تاسیس چاپخانه در قدامت داریوش برنوشته های چه نویسنده‌ای آمده است؟
* تاگور (ص) ـ هومر (ب) ـ سرفوکل (ش) ـ هردوت (ت)

۵ ـ انعقاد قراردادهای سالهای ۱۹۱۵ و ۱۹۱۹ درزمان کدام پادشاه بود؟
* رضاشاه (گ) ـ احمد شاه (ف) ـ ناصرالدین شاه (س) ـ کریمخان (غ)

۶ ـ اصل ملی شدن نفت درچه سالی به تصویب مجلس شورملی و سنا رسید.
* سال ۱۳۲۹ (م) ـ سال ۱۳۰۴ (د) ـ سال ۱۳۱۴ (ل) ـ سال ۱۳۲۱ (و)

۷ ـ فرهنگ رشیدی از آثار چه دوره ایست؟
* سلجوقی (ص) ـ صفوی (ه) ـ غزنوی (ط) ـ قاجار (الف)

۸ ـ رسیدگی به درآمد و هزینه دولت با چه مرجعی بود؟
* دیوان استیفاء (ل) ـ مجلس موسسان (گ) ـ مجلس شورایملی (ن) ـ مجلس سنا (ق)

۹ ـ ایجاد روابط بازرگانی با الکسی تزار روسیه و بستن پیمان با او از کارهای چه پادشاهی بوده؟
* طغرل سلجوقی (ف) ـ هرمز چهارم (د) ـ خسرو پرویز (ز) ـ شاه عباس دوم (ل)

۱۰ ـ اولین بارهرچه منطقه نفت کشف شد؟
* آبادان (ض) ـ مسجد سلیمان (الف) ـ قم (ظ) ـ کرج (ت)

۱۱ ـ نام دیگر (مثنوی ده نامه) چیست و از کدام شاعر است.
* منطق العشاق ـ سنائی غزنوی (د) گنجینه ـ مجمر (ث) ـ ویس ورامین ـ جامی (ن) حدیقه الحقیقه ـ عسجدی (الف)

۱۲ ـ دراطراف یزد چه چیزی استخراج می شود؟
* فیروزه (ذ) ـ سرب (م) ـ مس (خ) ـ خاک سرخ (ی)

۱۳ ـ زعفران درچه منطقه ایران بدست می آید؟
* خراسان (ح) ـ اهواز (ق) ـ شیراز (ف) ـ بروجرد (ت)

	«الف»	«ب»
۱		
۲		
۳		
۴		
۵		
۶		
۷		
۸		
۹		
۱۰		
۱۱		
۱۲		
۱۳		

«ب»

اگر درست عمل کرده باشید و حروف ستون «الف» را بطور وارونه و با دقت درستون «ب» قراردهید، دراین ستون از بالابه پائین نام مورخ، شاعر، نویسنده و جغرافی دان قرن هشتم هجری ایران بدست میاید. او مردمداری است که هم درادبیات و هم درعلوم و معارف و هم درنگارش صحیح وقایع تاریخی سنادی قابل اعتبار از خودباقی گذارد، اسنادی که میتوانند او را درردیف مشاهیر جهان معرفی کنند. وی بسال ۶۸۰ هجری ـ ق ـ درشهرقزوین درخانواده‌ای معروف متولد شد. پدراو «تاج‌الدوله» و همچنین همه بستگان وی شاغل مقامات مهمی درحکومت و مورد اعتماد بودند. وی درجوانی مورد توجه و عنایت خواجه رشیدالدین و مشیر و مشاور غیاث‌الدین رشید وزرای برجسته و مقرب دربار بوده است. بعد از مدتی نیز حاکم شهرستان خمسه شد و دردوره تصدی خویش بامر حکومت درزنجان و ابهر و طارم آبادانیهای بسیار کرد. مرگ وی بسال ۷۵۰ هجری درسن ۷۰ سالگی نوشته و ذکر کرده اند فوتش تالم و تحسرهمگان را برانگیخت و مراسم سوگ و تدفین وی بی نظیر بود از آثار برجسته و میتوان به «نزهت القلوب» درجغرافیای فلات ایران و بررسی احوال سرزمینهای مجاور اشاره داشت و «ظفرنامه» که حاوی ۷۵ هزاربیت شعر دربحر متقارب

جواب جدول ابتکاری شماره (۷۵):

«تئوفیل گوتیه»، بزرگترین نویسنده قرن نوزده فرانسه

مدت ارسال جواب برای شرکت در مسابقه جدول هزار جایزه‌ای اطلاعات هفت روز بعد از درج هر جدول تعیین گردیده است و بعد از مدت مقرره مبادرت به چاپ جواب صحیح می نمائیم و این صرفا بدان جهت است که خوانندگانی که موفق به حل جدول نشده‌اند ضمن آگاهی از سئوال طرح شده با اصلاح اشتباهات خود از این رهگذر به دامنه دانستنی های خود گسترش ببخشند.

خوانندگان ارجمند شرکت کننده در این مسابقه میتوانند بعد ازحل جدول بوسیله ارسال نامه به ادرس (تهران ـ خیابان خیام ـ روزنامه اطلاعات قسمت جدول ابتکاری) در این مسابقه شرکت نمایند.

لازم بیاد آوری است که برای شرکت در قرعه کشی باید نکات زیر را رعایت فرمایند.

۱ ـ حل هر یک از جداول را در پاکت جداگانه ای ارسال فرمائید.

۲ ـ به پاکت هائی که نام و نشان فرستنده و شهرستان و شماره جدول روی آنها قید نشده باشد ترتیب اثر داده نخواهد شد.

۳ ـ مهلت وصول جوابها برای خوانندگان تهران حداکثر ۵ روز و شهرستانها ۷ روز پس از انتشار هر جدول تعیین گردیده

برای توضیح بیشتر در مورد جداول خوانندگان گرامی میتوانند با تلفن ۳۲۸۳۶۳ با ما در تماس باشند.

اسامی گروهی دیگر از شرکت کنندگان در مسابقه هزار جایزه‌ای اطلاعات

فریدون دادخواه ـ امیر هوشنگ خادم آدم ـ قدرت اله جم نژاد ـ کمال ورشا ـ عباس نیک خاکیان ـ مرتضی نوری ـ علیرضا بافنده ـ میرمسعود تفتی ـ حسن باقری ـ فریدون افضی ـ روح‌الله احمدی پور ـ علی اشرفی ـ سید مجید امیریان ـ عبدالعظیم اعتصامی حسن تفتی ـ علیرضا ناظمی ابوالفضل اصغری ـ سید محمد رضا اظهری ـ ناصراعلائی‌بیگی پرویز اوحدی ـ فرشته بقائی نائینی ـ امیرجرجانی ـ رفعت حائری ـ زهرا خادم ـ احمد خصاف ـ صمد خلف‌زاده نیلوفردهقان شعار ـ مهردخت رهبر ـ حاجی علی رنجبر ـ فرشته رنگچی ـ ابوالقاسم زرین ملک نادرسید رضوی ـ غلامرضا ساری اصلانی ـ عباس شله‌ای ـ فتح اله شفیعی تابان ـ جمشید صائب سید صمد صدیقیان ـ رحمان صفری ـ فریده علیزاده ـ خدیجه طریقی قره‌بلاغ ـ سید مهدی طباطبائیان ـ غلامحسین طاهری خوانساری ـ منصور علوی ـ سید جواد عقیلی ـ حسین فرهمند قربان ـ علی فیض گستر ـ مهران قاسمی ـ لادن فاضل ایلخانی مسعود کریمی ـ جعفردیهانی ـ تقی درباسیون ـ ایرج کریمی جهانشاه گومه‌ای ـ رحیم گودرزی ـ علی اصغر میانائی ـ موسی مستعدی ـ غلامرضا میرهادی ـ نسرین محدث سبزواری ـ بنی اله مهران ـ سید محمد مسعود میرزائی ریزی ـ مهرصالح مازوجی ـ حمید نعمتی ـ غلامرضا همایونی ـ ثریا وزکبانی ـ مصطفی اصفهانی ـ سید حسین حسنی ـ سید حسین آزادی میلانی ـ جلیل وژدانی ـ محمد ولی زاده ـ ثریا نوبخت ـ کتایون کوزه کنانی ـ خسرو ترابی ـ غلامرضا ترابی ـ مینا بهاج ـ طاهر رمضانی فر ـ محمد رضا رزاز ـ قباد زارع ـ افسرحضرتی ـ نادرثلاث شهری ـ سعید سادقی ـ بهناز دردستی ـ محمود دفتردار ـ عبدالحسین دزفولی ـ علیرضا دارایی ـ علی اکبر دالوندی حسعی ـ ذبیح اله درزی ـ اکرم ده پهلوان ـ رضا دوعلی ـ امان اله طهورث جهانگیر طوقیان ـ فرخ لقاطاهرخانی ـ هاجر سدحی فروغ فروغی ـ ناصر فخری ـ فریبرز فرمدونی ـ فتحعلی فتحی ـ انور فهیمی ـ غلامحسین فره بلاغی ـ فرانک قدرتی ـ اسماعیل قمصری ـ ماشاالله گمار ـ منصور گوهری ـ حسن گلریز ـ جمشید گردکانه ـ شهلا گلستانی فر ـ محمد رضا مرادی ـ فاطمه مروی ـ گلناز مقصودی ـ فریدون مختاری ـ بهرام مرتضوی ـ رضا مسماری ـ بهرام مالکی ـ مینا هاشمی نسب ـ عادل همتی ـ جواد یوسف بیگی ـ خشایاربغمائی ـ فرزاد نوری ـ علیرضا ناظمی ـ رضا همتی ـ عباس نیک خاکیان ـ حسین همتی نیا ـ مهدی یاری بخت ـ نبی اله مهران ـ محمد رضا مختارپور ـ مهشید محدود ـ یوسی مستعدی ـ سید حسین آزادی میلانی ـ علی اخوان ـ پروین دخت براهیمی ـ ناهید تقی خانلو ـ علی پورنانی ـ علیرضا بافنده ـ مهدی دانشمندی ـ کامبیز رسولی ـ همایون کتی ـ اکرم السادات رضوی ـ مهین رجبی ـ همت اله علائی شهمیرزادی ـ حسن باقری ـ سید محمود شفیعی ـ سید حسین شکریان ـ علیرضا سروقد ـ فتانه خواجه ـ میرهوشنگ خادم ادم ـ غلامرضا ساری اصلانی ـ رضویه حاج سیدیان .

نیازمندی های اطلاعات تلفنی آگهی قبول میکند تلفنهای ۳۱۱۲۲۴-۳۱۱۲۲۵ ۳۱۱۲۲۹-۳۱۱۲۳۰

قابل توجه شرکتها و موسسات دولتی
ساختمانی درعباس‌آباد شامل ۲۰ دستگاه‌آپارتمان پارکینگ مسقف در همکف با۵۰۰ مترزیر زمین اطاق سرایداروطاق‌نگهبانی ،فن کوئل،آسانسور آنتن مرکزی ،تلفن یکجا اجاره داده میشود یا بفروش میرسد بدون واسطه تلفن ۸۴۶۹۱۸

تعمیرات و سوار کردن انواع ماشین های چاپخانه و انواع
ماشین‌های چاپ
و چاپخانه در بست مشغول به‌کار برای فروش آماده است
سازمان فنی باژیل
۵۳۰۹۴۷،۵۳۴۵۹۲

عده‌ای از دانشجویان دختر و پسر دانشگاه تهران احتیاج به اجاره اطاق‌و خانه‌های‌ارزان قیمت دارند صاحبان خانه‌ها میتوانند با تلفن‌های ۹۳۴۵۰۰ و ۶۱۱۲۶۶۹ و ۶۱۱۲۲۷۰ تماس حاصل نمایند.

شرکت ایران‌مکا ۷۶۳۴۸۲
مجری اسکلت فلزی وساختمان

آگهی دعوت مجمع عمومی عادی صاحبان سهام شرکت سهامی عام قند کرمانشاه
بدین‌وسیله‌ازکلیه صاحبان سهام شرکت‌سهامی عام قند کرمانشاه دعوت میشود که‌ساعت چهار بعدازظهر روز یکشنبه ۲۲آبان‌ماه ۲۵۳۶ دراداره مرکزی شرکت‌واقع در خیابان تخت جمشید شرقی‌شماره ۵۹۳ طبقه سوم حضوربهمرسانند.
دستورجلسه
۱ـ استماع گزارش هیئت مدیره راجع بطرزکار وعملیات شرکت در سال مالی ۲۵۳۵ ـ۲۵۳۶
۲ـ استماع گزارش بازرسان قانونی شرکت‌و تصویب ترازنامه و حساب سودو زیان سال‌مالی ۳۵ـ۳۶
۳ـ اتخاذ تصمیم درباره سودویژه و تقسیم‌آن بین صاحبان سهام.
٤ـ انتخاب‌یک‌نفر از اعضاء اصلی هیئت مدیره
۵ـ تجدید انتخاب ۲نفر بازرس اصلی و یک‌نفر بازرس علی‌البدل.
۶ـ تعیین روزنامه برای درج‌آگهی های‌شرکت.
شرکت سهامی عام قند کرمانشاه
مهندس احمد زنگنه

۱۲ ترم در ۶ ماه
آمادگی برای آزمایش دیپلم ، آزمون ، اعزام
کلاسهای انگلیسی پارت
شروع کلاسها اول‌آبان ـ قبلا ثبت‌نام فرمائید خیابان شاه چهارراه اردیبهشت تلفن۶۴۲۶۱۹ و۶۴۱۲۰۱

لذت ونشاط داب پس‌از نوشیدن باورنکردنی است .
DAB
dab
Dortmunder Actien-Brauerei
محصول کارخانجات دورتموندر
آلمان غربی برای سفارش به داب ایران ، تهران خیابان آیزنهاور نبش خیابان شادمهر شماره یك تلفن ۹۷٤۸۵۲ مراجعه فرمائید. از شهرستان‌ها نماینده فعال و معتبر پذیرفته میشود.

اطلاعیه
سازمان آموزشی خسروی
سازمان آموزشی خسروی با برخورداری از بهترین کادر دبیری خود شروع کلاسهای آخرین نوبت پنجم و ششم رشته های طبیعی ـ ریاضی ـ ادبی ـ خانه‌داری بازرگانی را اعلام میکند.
آقایان :
ازگمی : ترسیم رقومی
کاویانپور : جبر مثلثات و حساب
فرحی : فیزیك و مكانیك
ساسانیان : شیمی
نوروزیان : فیزیك
مرمری : طبیعی
حاج منیری : هندسه مخروطات
امامی . طبیعی
روح بخشان . عربی
علیمحمدی . دستور زبان فارسی
حیدری . جبر
کتانفروش ، مثلثات
آدرس شاهرضا نرسیده بمیدان شهناز روبروی فروشگاه کورش
تلفن ۷۵۲۹۴۵-۷۵۵۹۹۵

شرکت سهامی صنایع فلزی ایران
افراد زیر را بهمکاری دعوت مینماید
۱ـ دیپلمه حسابداری ـ بازرگانی ـ ریاضی باحداقل دوسال سابقه کار درحسابداری
۲ـ پانچیست باحداقل دوسال سابقه کار
واجدین شرایط میتوانند به نشانی خیابان تخت طاووس نبش شاه عباس کبیر شماره ۲۶۱ مراجعه نمایند .

ماشین آلات سنگین مورد نیاز است
برای یك پروژه بزرك که حداقل دو سال طول خواهد کشید دستگاه های زیر مورد نیاز است که با هم یا جداگانه اجاره میشود .
کامیون کمپرسی ۶۰ دستگاه
بلدوزر ۵ دستگاه
لودر ۵ دستگاه
گریدر ۴ دستگاه
تانکرآب ۳ دستگاه
انواع غلطك ۱۰ دستگاه
برای کسب اطلاعات بیشتر به شرکت های‌وی بنشانی خیابان‌آبان شمالی ـ شماره ۱۰٤ آقای بهرام غفاری مراجعه فرمائید .

نیازمندیهای روزنامه اطلاعات تلفنی آگهی می پذیرد
خدمات‌عمومی (متفرقه) ۳۱۱۲۲۷ ۳۱۲۴۱۳

نتایج آخرین تحقیقات پزشکی برای ساختن قلب و خون مصنوعی

انسان بزودی از قلب و خون مصنوعی استفاده میکند

بابه بازار آمدن خون مصنوعی، بیماری سرطان خون برای همیشه ریشه‌کن میشود

بالاترین تلفات بشر مربوط به بیماری های قلبی است

حجم خونی که قلب روزانه به قسمت‌های مختلف بدن میرساند در حدود پانزده‌هزار لیتر است.

قلب در هر دقیقه هشتاد بار یعنی روزی یکصدهزار بار و در هفتاد سال سه میلیارد بار میزند، این تلمبه طبیعی اغلب از ۶۵ سالگی‌ببعد دچارنارسائی میشود.

شصت وپنج درصد مرگو میر افرادی که سنین بالاتر از ۶۵ سالگی دارند از بیماریهای قلبی و تنها ۲۰ درصد از سرطان و هفتدرصد ازحوادث رانندگی است .

اگر سیستم فرمان قلب‌اندکی دچار اختلال شود میتوان این نارسائی‌را بوسیله‌دستگاه‌محرک قلب برطرف کرد، اما هرگاه براثر بیماری انفارکتوس یا علل دیگر دچار نارسائی کلی شود از جنبه تئوری راه حل دیگری جز تعویض آن وجود ندارد واز اینجا اندیشه پیوند قلب بمیان میاید.

اما عمل پیوند تاکنون نتایج درخشانی نداده است، ازسیصد وشصتو هشت نفر که در سراسر جهان زیر عمل جراحی پیوند قلب قرار گرفته‌اند تنها یک نفرشان از ده سال پیش با قلب پیوندی (در شهر مارسی فرانسه) زندگی می‌کند.

پروفسور کاشرا، جراح‌قلب در بیمارستان هنری موندرو میگوید: «تا وقتی که مسئله جلوگیری از عفونت قلب‌پیوند شده حل نشده حل پیوندقلب یک نوع بحث آزمائی است‌چرا که اغلب بدن عضو پیوند شده را دفع می‌کند.»

خون مصنوعی

خون مصنوعی کهدانشمندانی از سالها قبل روی آن کار می‌کنند یک راه حل ایده‌آل برای آینده است.

از سوی دیگر ساختن‌کپیه این تلمبه طبیعی یک مشکل تکنیکی بوجود میاورد و آن اینکه چگونه بتوان باین‌تلمبه مصنوعی آنی نیروی شگرف قلب طبیعی راداد ؟

از اینجا اندیشه ساختن‌قلب مصنوعی پلاستیکی بمیان آمده است. قلب پلاستیکی‌مشکل زیادی ایجاد نمی‌کند، زیرا سیستم دفاعی بدن این ماده بیجان را تحمل می‌کند .

اما این دستگاه با خون‌زیاد سازش ندارد و سنگ ریزه هائی که از گردش خون در این ماده پلاستیکی بوجود میاید منجر بمرگ بیمارمیشود.

پژوهش برای‌پیداکردن ماده‌ای که باخون سازش بیشتری‌داشته باشد ادامه دارد.

قلب‌های پلاستیکی درست باندازه قلب طبیعی است، اما هنوز نتوانسته‌اند یک سیستم کنترل فشار که بتواند جریان خون را در قلب با فعالیت‌های بدن هماهنگ کند بسازند. قلب در حال عادی در هر دقیقه هشتاد بار میزند، اما هنگام فعالیت‌های بدنی و کارهای سنگین ضربان آن به ۱۲۰ در دقیقه میرسد.

یک باطری کوچک نیروی قلب مصنوعی را تامین می‌کند وتاکنون در بسیاری از کشور ها انواع باطریها برای این منظور ساخته شده از جمله کارخانه زیمنس در آلمان سادەترین نوع قلب مصنوعی را تولید می‌کند.

سادەترین وبهترین وسیله‌ای که برای بکار انداختن این‌قلب مصنوعی بکار گرفته میشود، یک باطری کوچک است کهبا انرژی اتم کار می‌کند .بنجامگرم پلوتونیوم ۲۳۹ میتواندانرژی لازم برای یک قلب مصنوعی را بمدت ده سال تامین کند .

از سوی دیگر دانشمندان از مدتها پیش‌در جستجوی‌ماده‌ای هستند که با خون طبیعی سازگار باشد. دو کمپانی بزرگ اکنون در صدد حل این‌مشکل فوق‌العاده حساس برآمده‌اند.

از چند تئوری ممکن است با بکار گرفتن این شیوه‌زندگی بیمار را طولانی کرد زیرا با استفاده از خون مصنوعی مشکل بوجود آمدن سنگ‌ریزه در خون از میان میرود.

باورود خون مصنوعی به زادخانه داروئی انقلابی‌بزرگی در عالم پزشکی روی خواهد داد و در ضمن جلو قاچاق خون گرفته خواهد شد.

سوداگران خون

اکنون پاره‌ای از کمپانی‌های خارجی از خرید و فروش قاچاق خون سود کلانی‌میبرند. به گزارش سازمان جهانی بهداشت سوداگران خون این ماده حیاتی را به قیمت‌ارزانی از کشورهای عقب افتاده خریداری کرده و به چند برابر قیمت اصلی در کشورهای ثروتمند بفروش میرسانند.

مثلا خونی که هر لیتر آن در کشورهای امریکای لاتین، آفریقا و آسیا به دو دولار خریداری شده در کشور های امریکای شمالی واروپا به ده تا بیست دولار و در برخی موارد به ۶۰ دولار فروخته میشود.

آزمایش خون مصنوعی از سال ۱۹۳۳ آغاز شده وتاکنون پیشرفت زیادی در این راه بدست آمده است.

نخستین خون مصنوعی از «پی‌سالسیلادهید- اتیلن - دی‌متین- کوبالت» تشکیل‌میشد. بعدها پژوهشگران در تولیدآن «فلئوروکربن» را بکار گرفتند، در سال ۱۹۶۶ دو دانشمند امریکائی این‌ماده را روی‌موش ها آزمایش کردند.البته تعویض تمام خون با محلول شیمیائی امکان‌پذیر نبود.

در سال ۱۹۶۷ امریکائیها این ماده را که بامواد دیگراز جمله آلبومین مخلوط شده بود بخرگوش‌ها تزریق کردند، خرگوشهای آزمایشگاهی تا وقتی که یک سوم خونشان‌با این ماده تعویض شده بودزنده ماندند اما همینکه تمام خون خرگوشها را خارج کرده وبه جای آن محلول شیمیائی‌وارد کردند آزمایش‌باشکست روبرو شد.

بقیه در صفحه ۲۰

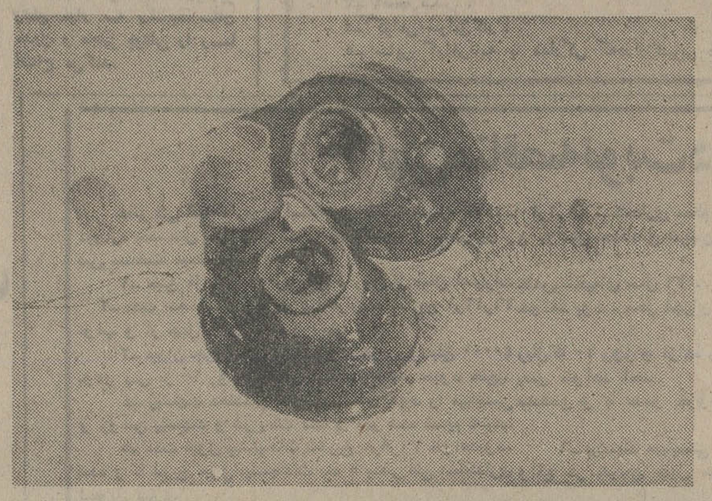

قلب مصنوعی ★ در حال حاضر دانشمندان برای ساختن قلب مصنوعی به پیشرفتهای قابل توجهی نایل شده‌اند. این نمونه‌ای از یک قلب مصنوعی است و اینک مدت شش ماه است که یک‌گوسفند با قلبی مصنوعی ، نظیر آنچه در عکس دیده‌می‌شود در «کلولند» آمریکا زندگی می‌کند.

۲۲ مهرماه

فرخنده میلاد باسعادت

شهبانوی گرامی ایران

را به خانواده جلیل سلطنت و ملت عزیز ایران تبریک میگوئیم.

شرکت کارخانجات پارس الکتریک

«سهامی عام»

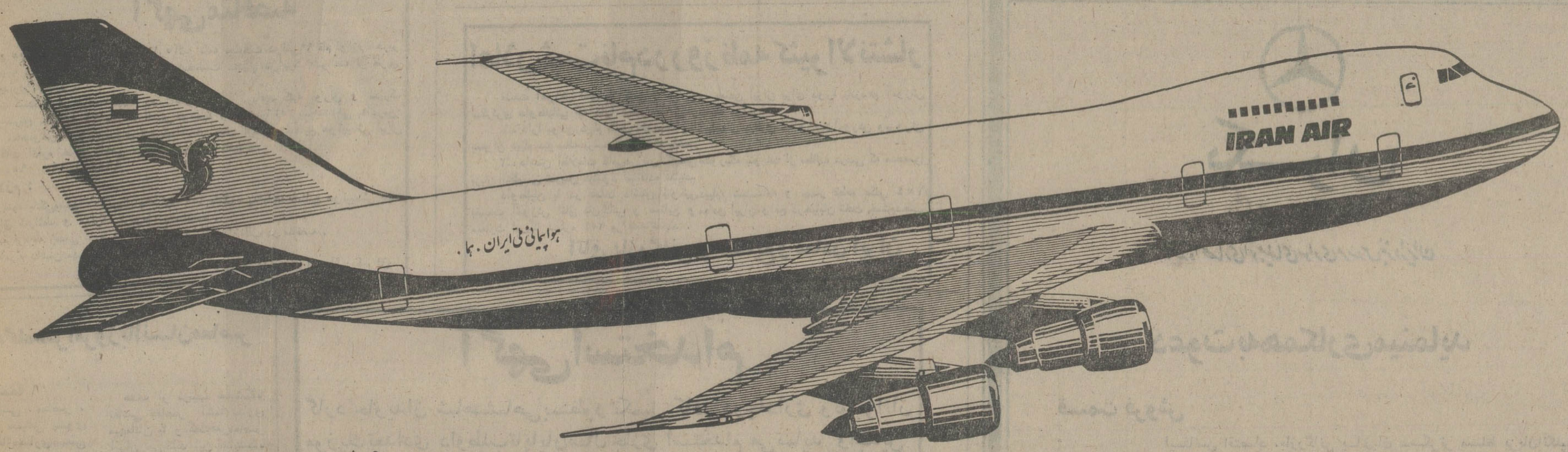

... واکنون پروازهای بعدازظهر تهران ـ لندن فقط با هواپیمائی ملّی ایران

حرکت از تهران ۶ بعدازظهر ـ ورود به لندن ۸/۳۰ بعدازظهر

از حالا به بعد شما میتوانید با پرواز دلخواه خود به لندن وارد شوید و تنها هواپیمائی ملی ایران با سه پرواز فوق‌العاده بعد از ظهر به لندن این امکان‌را به شما میدهد .

شما پس‌از یک روز پر کار درست بموقع تهران را به قصد لندن‌پشت‌سرمیگذارید، همزمان برای تفریح و صرف شامی لذتبخش . . و پس‌از یک استراحت کافی برای روز بعد کاملا" سر حال خواهید بود .

علاوه بر این شما میتوانید از میان ۱۸ پرواز هفتگی دیگر هواپیمائی ملی ایران به لندن نیز پرواز مورد علاقه خود را انتخاب کنید .

برای کسب اطلاعات بیشتر به آژانس مسافرتی خود و یا دفاتر هواپیمائی ملی ایران تماس بگیرید .

خیابان شاهرضا ، بین حافظ و ویلا
خیابان ویلا شماره ۴۴
میدان فردوسی

هواپیمائی ملی ایران «هما»

★ آقای خدایاری استاندار همدان، بنام نامی شاهنشاه آریامهر وقطع نوار سه رنگ بیمارستان مدرن و مجهز بوعلی را رسما افتتاح می‌کند.

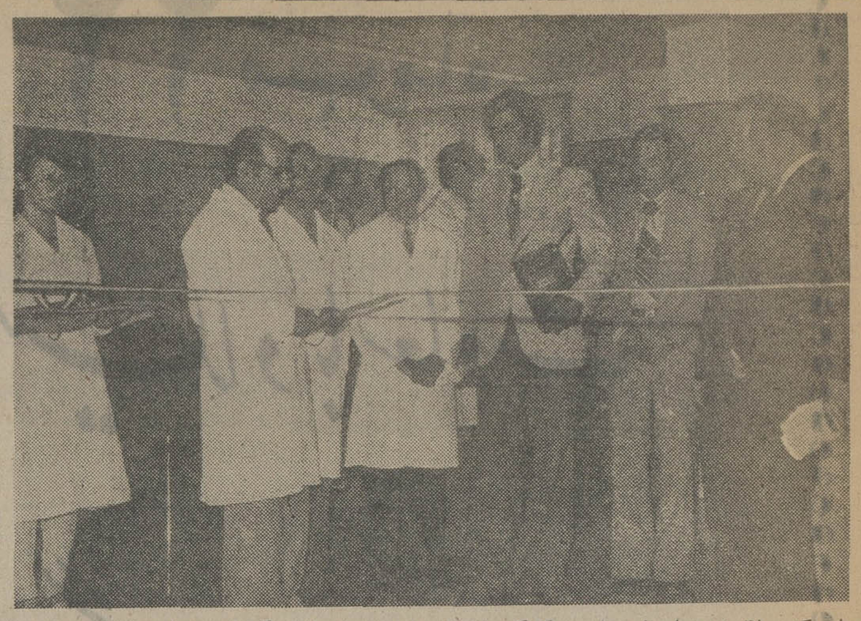

★ دکتر جلالی مدیر بیمارستان بوعلی، چگونگی وضع این بیمارستان را طی گزارشی به استخضاروز پربهداری وبهزیستی و استاندار همدان رسانید. سایر اعضای گروه پزشکی همدان نیز در عکس دیده می‌شوند.

باحضور وزیر بهداری وبهزیستی واستاندار همدان

بیمارستان «بوعلی»، یکی ازمدرنترین ومجهزترین بیمارستانهای خصوصی ایران که‌ازطرف گروه پزشکی همدان ساخته‌شده‌است دراین شهر گشایش یافت

دوشنبه اخیر آقای شیخ‌الاسلام ـ زاده وزیر بهداری و بهزیستی به استان همدان وبازدید از مراکز درمانی و بهداشتی این استان، بیمارستان بزرگ بوعلی که بدون تردید در ردیف مدرن ترین و مجهزترین بیمارستان های خصوصی کشور است و با کوشش گروه پزشکی همدان ساخته شده‌است، رسما گشایش یافت.

گزارش مدیر بیمارستان

در مراسمی که بهمین مناسبت باحضور آقای دکتر شیخ‌الاسلام‌ـ زاده وزیر بهداری و بهزیستی برپا گردیده بود، آقای خدایاری استاندار همدان بیمارستان بوعلی را بنام نامی شاهنشاه آریامهر افتتاح کرد و این بیمارستان مجهز و مدرن رسما مورد بهره برداری قرار گرفت.

دراین مراسم آقای دکتر جلالی مدیر بیمارستان بوعلی طی سخنانی اظهار داشت:

جناب آقای دکتر شیخ‌الاسلام‌ـ زاده مقام محترم وزارت بهداری وبهزیستی. جناب آقای استاندار خانمها آقایان.

ضمن عرض خیرمقدم ازطرف گروه پزشکی همدان بحضور آنجناب بعرض میرساند.

بیمارستان بوعلی‌را که امروز رسما افتتاح فرموده و افتخار بازدید آنرا بگروه پزشکی همدان‌و سایر کارکنان مرحمت فرموده‌اید، بیمارستانی است که به پیروی‌ازمنویات‌شاهنشاه آریامهر در مورد سپردن کار مردم بمردم و تشکیل گروههای پزشکی بمنظور ارتقاء کیفیت خدمات درمانی و بیمارستانی در استانها و شهرستانها با استفاده ازوام درمانی برنامه عمرانی چهارم بنیاد و بنیانگذاری شده است.

نقشه بیمارستان توسط گروه ٤ مهندسان مشاور بظرفیت ۱٤۰ تخت طرح و پس‌از بررسی لازم اجرا گردیده. ساختمان بیمارستان در زمینی بمساحت ۱۲۸۰۰ متر سطح زیربنای ساختمان بیمارستان ۳۰۰۰ متر مربع و مجموع مساحت کلزیر بنا در سه طبقه باآموزشگاه بهیاری ۷۲۰۰ مترمربع میباشد.

از نظر وسعت و متراژ زمین پیش‌بینی های‌لازم جهت‌گسترش بنا بمنظور افزایش تخت بعمل آمده است. ظرفیت تعداد تختخواب بیمارستان در حال حاضر ۱٤۸ تخت و با پیش‌بینی های‌لازم از نظر فونداسیون و مقاومت اسکلت و ظرفیت‌دیك های آبگرم، بخار، چیلر، لوله‌کشی گازهای‌طبی درآینده میتوان ظرفیت بیمارستان را به ۲۰۰ تخت برای ارائه خدمات درمانی بیشتر آماده نمود.

تاریخ شروع بکار مردادماه سال ۲۵۳۱ وطول زمان‌ساختمان ٤ سال که مدت یکسال آن‌نیز صرف نصب و آزمایش دستگاه های فنی و تجهیزات پزشکی شده است.

بیمارستان دارای‌پلی‌کلنیکی در ۷ رشته تخصصی: داخلی، اطفال، زنان و زایمان، چشم پزشکی، ارتوپدی، گوش و گلوبینی و جراحی عمومی می‌باشد.

که درآن‌نیز بخش‌اورژانس، آزمایشگاه، رادیولوژی وبخش نوزادان و نوزادان فارس نیز منظور گردیده و بهره برداری میشود.

تجهیزات فنی‌وپزشکی‌بیمارستان ولوازم مختلف جراحی، باتوجه برشته تخصصی های موجود توسط سازمان آی.بی.ای.اس از انگلستان برآوردو مستقیما بدون واسطه بادرنظر گرفتن امکانات سرویسی‌خریداری و نصب گردیده است.

هزینه ساختمان و تاسیسات و تجهیزات اداری و لوازم فنی و پزشکی و آموزشی‌بدون‌قیمت زمین کلابازاءهرتخت‌بیمارستانی ۲۳۰۰۰ تومان گردیده است.

گروه پزشکی همدان متعهد و امیدوار است که با زحمات چند ساله و تهیه امکانات فنی و پرسنلی وبا در نظرگرفتن ضوابط تدوین شده وزارت بهداری‌و بهزیستی‌وکمك مقامات مسئول بتواندمتناسب باپیشرفت های پزشکی جهت گرایش پزشکان متخصص ایرانی از خارج بایران و بالنتیجه ارائه خدمات درمانی و بهداشتی بهتر در رشته های مختلف و نیل بهدف های‌سازمان تامین‌خدمات درمانی در گسترش تخت های بیمارستانی گامهای مثبتی بردارد.

ونیز امیدوار است که در آستانه شروع بکار مسائل و مشکلاتی راکه‌طی نامه‌جداگانه بعرض رسیده‌موافقت ومساعدت مبذول فرمایند تا این گروه بتواند بادلگرمی بیشتری‌خدمات درمانی را بمردم این‌استان در سطح بالا با ظرفیت بیشتری ارائه نماید.

قدردانی از زحمات گروه پزشکی همدان

پس از سخنرانی آقای دکتر جلالی مدیریت بیمارستان‌بوعلی آقای دکترشیخ‌الاسلام‌زاده‌وزیر بهداری‌و بهزیستی باتفاق آقای خدایاری استاندار همدان و سایرمدعوین ازقسمتهای‌مختلف بیمارستان بازدیدبعمل آوردند.

آقای دکتر شیخ‌الاسلام زاده ضمن ابراز رضایت ازتجهیزات پزشکی بیمارستان، از تلاش های‌گروه‌پزشکی‌همدان‌قدردانی کرد واظهار امیدواری‌نمود که بیمارستان بوعلی‌بتواند در جهت تامین‌نیازهای درمانی‌مردم استان همدان موثر واقع شود.

سازمان انرژی اتمی ایران

آگهی استخدام

سازمان انرژی اتمی ایران تعدادی کار آموز، از طریق مصاحبه جهت کادر طرح مرکز تکنولوژی هسته‌ای اصفهان استخدام و برای‌طی یکدوره کارآموزی درزمینه تکنولوژی هسته‌ای، به‌مرکز تحقیقات اوکریج oak ridgenational Labonatory آمریکا به مدت دو سال اعزام‌میدارد. داوطلبان باید شرایط زیررا دارا باشند:

۱ـ داشتن تابعیت دولت شاهنشاهی ایران.
۲ـ داشتن گواهی‌نامه فوق لیسانس در رشته های کامپیوتر ـ فیزیك هسته‌ای ـ تجربی ـ مهندسی هسته‌ای ـ مهندسی متالورژی ـ مهندسی الکترونیك از دانشگاه های طراز اول داخلی یا خارجی.
۳ـ داشتن سن کمتراز۳۰ سال(داوطلبان کمتر از ۲٦سال با شرائط مساوی حق تقدم خواهند داشت).
٤ـ داشتن معدل حداقل ۲٫۵ در لیسانس و۳ در فوق‌لیسانس.
۵ـ داشتن برگ خاتمه خدمت وظیفه یا معافیت دائم غیر پزشکی.
٦ـ سپردن تعهد برای خدمت درسازمان انرژی اتمی ایران به‌مدت دو برابر دوره کار آموزی.
۷ـ داشتن تسلط بزبان انگلیسی.
۸ـ داشتن سلامت جسمی و روانی با گواهی از پزشك معتمد سازمان.
۹ـ نداشتن سوءپیشینه.

داوطلبان پس‌از مصاحبه حضوری، انتخاب وبخرج سازمان، به آمریکا اعزام خواهندشد.
از داوطلبان خواهشمند است که باداشتن مدارك زیر از روز های ۲۵ مهر الی۷ آبان‌ماه جاری به ساختمان‌طرح مرکز تکنولوژی‌هسته‌ای اصفهان (تهران ـ خیابان حافظ شمالی‌خیابان رودسر شرقی ـ شماره ۹)مراجعه نمایند.

۱ـ فتوکپی گواهینامه لیسانس و فوق لیسانس یاریز نمرات.
۲ـ فتوکپی صفحه اول شناسنامه وفتوکپی برگ خاتمه خدمت یا معافی از نظام‌وظیفه.
۳ـ ٤قطعه عکس.
٤ـ گواهی سوابق کار.
۵ـ سایر گواهی‌نامه یا مدارکی که‌درارزشیابی داوطلب موثر باشد.

آگهی مناقصه نوبت دوم

دفتر فنی استانداری به استناد موافقتنامه شماره ۱٤۷۵ـ ۳۰ر۱ر۳٦ استانداری معظم کرمانشاهان اجرائیه پروژه تکمیل دیواره حدفاصل خیابان نواب به چهل متری و تکمیل‌دیوارو پوشش حدفاصل خیابان سپه تا چهل متری را با شرایط ذیل بمناقصه میگذارد.

۱ـ مبلغ کل کار ۴۶ر۱۰۰ر۰۰۰ ریال از محل اعتبارات‌خاص ناحیه‌ای سال ۳٦.
۲ـ مدت انجام کار از تاریخ عقد قرارداد تاتاریخ ۱ر۱۲ر۳٦ خواهد بود، محل اجرای پروژه حدفاصل خیابان چهل‌متری نواب و از چهل متری تا خیابان سپه.
۳ـ میزان جریمه دیر کرد درازای هر روز مبلغ ٤۰۰۰۰ ریال تا ۱۰ روز و از ده روز تا ۲۰ روز دو برابر خواهد بودو پس از ۲۰ روز در صورتیکه کار انجام نشود خلع‌ید بعمل خواهد آمد.
٤ـ پیشنهاد دهندگان مبلغ پیشنهادی خود را میبایستی مشخص و با عددو حروف نسبت بمبلغ کار بطور واضح و روشن پیشنهاد و در پاکت لاك و مهر شده تسلیم نمایند.
۵ـ مدت قبول پیشنهادات تاتاریخ ۳٦ر۸ر۰ خواهدبود. ٦ـ پیشنهاد میبایستی در دو پاکت الف و ب لاکومهر شده و تا تاریخ قبول پیشنهادات بند ۵ بدفتر فنی استانداری واقع در خیابان چهل متری خانه زن جنب شرکت نفت تحویل شود.
۷ـ پیشنهاد دهندگان میبایستی مبلغ ۲۳۰۵۰۰۰ ریال بصورت وجه‌نقد بحساب سپرده حساب ۵۰۲٤ بانک ملی شعبه مرکزی کرمانشاه بنام دفتر فنی استانداری واریز و رسید آنرا بضمیمه پیشنهاد تسلیم نمایند.
۸ـ پیشنهاد دهندگان مبلغ ۲۳۰۵۰۰۰ ریال بصورت‌تضمین بانکی بعنوان تضمین حسن‌انجام‌کار ضمیمه‌پیشنهادات خود خواهند نمود که پس از انجام مناقصه تاعقد قرارداد تضمین نفرات اول تا سوم نزد دفتر فنی استانداری باقی خواهد ماند.
۹ـ پیشنهادات رسیده در تاریخ ۷ر۸ر۳٦ ساعت ۱۰ صبح باز و قرائت خواهد شد و حائز حداقل قیمت برنده مناقصه خواهد شد.

محل قرائت پیشنهادات دفتر فنی استانداری خواهدبود و حضور پیشنهاد دهندگان یا نماینده قانونی آنها در مناقصه آزاد میباشد.

۱۰ـ کلیه نقشه و مشخصات‌کاردر دفتر فنی استانداری میباشد و شرکت کنندگان میبایستی قبلا تا تاریخ ۳ر۸ر۳٦ نقشه و مشخصات را از دفتر فنی استانداری خریداری و در پاکت مربوطه تسلیم نمایند.
۱۱ـ شرکت در مناقصه و دادن پیشنهاد بمنزله قبول اختیارات و تکالیف دستگاه مناقصه گزار میباشد.
۱۲ـ دفتر فنی در رد یا قبول یک یا تمام پیشنهادات مختار است.
۱۳ـ به پیشنهادات مشروط و مبهم بدون سپرده و بعد از انقضای مدت تعیین شده ترتیب اثر داده نخواهدشد.
۱٤ـ کلیه هزینه های انتشار آگهی و ثبت عوارض و مالیات بعهده برنده مناقصه میباشد.

سرپرست دفتر فنی استانداری کرمانشاهان ـ شاهپور امید

سازمان صنایع نظامی
صنایع هواپیمائی ایران

آگهی مناقصه

صنایع هواپیمائی‌ایران باستناد ماده۱۲ آئین نامه معاملات دولتی۹۹ قلم لوازم‌التحریر مصرف سالیانه خود را برابر نمونه عینی و مشخصات مندرج در برگ شرائط از طریق مناقصه خریداری مینماید.

شرکت کنندگان در مناقصه جهت رویت‌نمونه‌ها و دریافت کلیه اوراق و مدارک مناقصه از تاریخ سه‌شنبه ۲٦ مهرماه الی دوشنبه ۲ آبان‌ماه۲۵۳٦ شاهنشاهی به‌آدرس: جاده مخصوص کرج روبروی شهرك اکباتان جنب ارتاکس صنایع هواپیمائی ایران اداره تدارکات اداره خرید داخلی مراجعه‌نمایند. تلفن:

۹۵٤۰۱۳ ـ ۱۹ ـ ۹٦٤٤۱۱

مدارك لازم:

۱ـ رسید بانکی‌بمبلغ ۱۰۰۰ ریال بحساب ٦۵۹۰ بانک سپه باجه صنایع هواپیمائی بابت خرید اوراق شرائط و مدارک مربوط به‌مناقصه.
۲ـ معرفی‌نامه رسمی از طرف شرکت یافروشگاه داوطلب در مناقصه.
۳ـ همراه داشتن مهر رسمی فروشگاه‌یاشرکت داوطلب.

تدارکات صنایع هواپیمائی ایران

اعلان ثبت نام در روزنامه کثیرالانتشار

قسمت آموزش اتاق بازرگانی و صنایع و معادن ایران برای دوره پانزدهم آموزش سکرتری داوطلبانی که دارا ی‌شرایط زیرباشند میپذیرد.

۱ـ دارا بودن دیپلم کامل متوسطه یادیپلمهای دیگری که وزارت‌آموزش وپرورش بعنوان دیپلم متوسطه برسمیت شناخته باشد.
۲ـ داشتن اطلاعات کافی‌درزبان‌انگلیسی بطوریکه بتوانند از مطالب درسی که منحصرا بزبان انگلیسی تدریس میشود استفاده نمایند.

داوطلبان با در دست داشتن فتوکپی‌دیپلم، شناسنامه و چهار قطعه عکس ٤×٦ بقسمت آموزش اتاق بازرگانی و صنایع و معادن ایران واقع درخیابان تخت جمشیدجنب سفارت امریکا شماره ۲۵٤ مراجعه نمایند.

اتاق بازرگانی و صنایع و معادن ایران

یکران
(شرکت سهامی خاص)
نماینده انحصاری اتومبیلهای سواری مرسدس بنز در ایران

دعوت به‌همکاری مینماید

قسمت فروش

لیسانس اقتصاد، بازرگانی یا زبان ـ سکرتر مسلط بزبان‌انگلیسی وماشین نویسی لاتین‌و فارسی.

امور مالی

لیسانس حسابداری یابانکداری ـ دیپلمه باتجربه حداقل سه سال در امور حسابداری.

امور اداری

لیسانس امور اداری با حداقل۵ سال سابقه کار ـ سرپرست خدمات باسابقه‌کافی درامورکاخداری ـ ماشین نویس لاتین ـ ماشین‌نویس فارسی ـ مامور خرید ـ کارمند دفتری.

سرویس وخدمات

مهندس مکانیك‌آشنا بزبان‌آلمانی یا انگلیسی ـ سرپرست قبول‌اتومبیل آشنا بزبان آلمانی یا انگلیسی ـ مکانیك درجه یك با حداقل ده سال سابقه‌کار ـ مکانیك ساده با حداقل ۵سال سابقه‌کار ـ دیپلمه‌فنی سرویس‌کار اتومبیل ـ برقکاراتومبیل ـ کارگر الکتریکی ـ تشکدوز ـ صافکار درجه‌یك ـ کارگر صافکار ـ نقاش درجه‌یك ـ کارگر نقاش ـ کارگرفنی ـ کارگر ساده ـ راننده ـ تلفنچی

شرایط عمومی استخدام

علاوه به تحصیلات یاد شده بالاو سابقه کار ـ تابعیت ایران ـ انجام خدمت نظام وظیفه یامعافیت‌دائم غیر پزشکی ـ سن حداکثر ٤۰سال‌کسانی که سابقه کار در فروش‌و سرویس اتومبیل های مرسدس بنزو آشنائی بزبان آلمانی داشته باشند حق تقدم خواهند داشت.

از داوطلبان خواهشمند است به آدرس خیابان پهلوی روبروی پارك شاهنشاهی شماره ۱۳۹۵ تلفن ٤ ـ ۲۲۱۰۳۱ مراجعه نمایند.

آگهی استخدام

گارد جاویدان شاهنشاهی بمنظور تکمیل کادر درجه‌داری و نوجوانان موزیك تعدادی داوطلب تا پایان‌سال جاری استخدام می‌نماید واجدین شرایط میتوانندهمه‌روزه بجزروزهای تعطیل با در دست داشتن شناسنامه‌عکس‌دارومدارك تحصیل به‌شعبه استخدام آجودانی گارد جاویدان شاهنشاهی واقع‌درتهران پادگان لویزان مراجعه نمایند.

الف: شرایط

۱ـ تابعیت دولت شاهنشاهی ایران
۲ـ متدین بیکی از ادیان رسمی کشور شاهنشاهی ایران
۳ـ سن داوطلبان جهت استخدام درآموزشگاه گروهبانی حداقل ۱۷ سال‌و حداکثر ۲٤ سال وکسانی که خدمت سربازی را انجام داده‌اند۲٦ سال.
٤ـ سن داوطلبین جهت استخدام در آموزشگاه نوجوانان موزیك حداقل ۱٤ سال و حداکثر ۱٦سال.
۵ـ دارابودن مدرك قبولی سوم متوسطه نظام قدیم و ششم ابتدائی‌ویاپایان دوره‌راهنمائی ویاپایان دوره مرحله اول تعلیمات عمومی برای دانش آموزان آموزشگاه گروهبانی ودارابودن مدرك قبولی سوم‌متوسطه ویاپایان دوره‌راهنمائی برای نوجوانان موزیك.
٦ـ داشتن حداقل قد ۱٦۰ سانتیمتربرای داوطلبانی که دارای مدرك‌سوم متوسطه ویاپایان دوره راهنمائی و ۱۷۵ سانتیمتر برای داوطلبین ششم ابتدائی وپایان دوره مرحله اول تعلیمات عمومی و حداقل قد ۱۵۵سانتیمتر برای‌داوطلبین آموزشگاه نوجوانان موزیك.
۷ـ نداشتن همسر وکسان تحت تکفل.
۸ـ داشتن‌صحت مزاج و تناسب اندام برابر گواهی بهداری ارتش شاهنشاهی.

ب: امتیازات

دانش آموزان آموزشگاه گروهبانی درطی دوره یکساله آموزشگاه ازحقوق و مزایای ٦۸۰۰ ریال علاوه بر خوراك و پوشاك استفاده‌و پس‌از طی دوره یکسال آموزشگاه به ترتیب دانش آموزان سوم متوسطه بدرجه گروهبان دومی و دانش آموزان ششم ابتدائی به درجه گروهبان سومی مفتخر واز حقوق مزایای بترتیب ۲٤۰۰۰ ریال و ۲۰۰۰۰ ریال بهره‌مندمیگردند ونوجوانان موزیك درطی دوره یکساله اول ازحقوق ومزایای معادل ۷۸۰۰ ریال و درسال‌دوم‌از حقوق گروهبان دومی استفاده خواهند نمودضمنا دانش آموزان ونوجوانان علاوه‌برحقوق‌و مزایای فوق‌ازامتیازات دیگری مانند ۲ماه‌حقوق ثابت پاداش درسال ـ دفترچه‌خواروبار ـ دفترچه بهداشت رایگان به تعداد افراد تحت‌تکفل واز دفترچه پس‌اندازبانك سپه که‌ماهیانه‌برابر مبلغ پس‌انداز سهمیه‌وزارت جنك بحساب وی منظور که‌پس‌از بازنشستگی اندوخته قابل ملاحظه‌ای به نامبردگان تعلق‌خواهد گرفت.

م‌الف ۱٦۸٦۷

گارد جاویدان شاهنشاهی

پیوند گاه هنر امروز با انسان معاصر

بقیه از صفحه ۹

ابداعی، نقاشی معاصر، هنر ترافیك جنبشی بسوی نوحرانی، آثارمعماری‌صنعتی ایران، هنر پوستر درایران نگاه نیز واقعگرا، علاوه‌بر نمایشگاه‌های فوق باغتنام از فرصت گشایش مجسمه‌های توری یوشی ها راگوچی‌و همچنین مدلهائی از پروژه های آیین دینس‌اوپنهایم نیز به معرض نمایش گذارده‌شده است.

موزه از تاریخ ۲٦ مهرماه پس از بازدید مدعوین اختصاصی موزه برای‌بازدید عموم آزاد خواهد بود.

هدف از ترتیب نمایشگاه نقاشی معاصر آشنا سازی میهمانان با وسعت‌هنرمعاصر ایران می‌باشد این نمایشگاه نمونه‌واری است از آثار هنرمندان جوانی که به‌بلوغ هنری رسیده‌اند و ازاینرو در جامع بودن آن کوششی نشده است و در مورد نمایشگاه عکس متاسفانه در کشور ما بعلت فقدان‌نمایش هائی در زمینه تاریخ‌عکاسی ارزشهای واقعی این هنر ناشناخته مانده است‌وموزه امیدوار است که نمایشهای ممتد، فرهنگ عمومی رادر این زمینه افزایش داده تا عکاسان جوان ما قادرباشند راه خود را با آگاهی بیشتر درمیان جهانیان پیدا کنند. هنر پوستر نیز بعلت اینکه پوسترها معمولا در اماکن عمومی و کوچه و خیابان به نمایش گذاشته میشوند، ولی در رابطه با اهمیت خاصی که هنر و هنرمندان پوستر دارند موزه اقدام به جمع‌آوری آن نموده، هنرمندان پوستر که طرح های خود را بمرابگان‌خارج از چهارچوب موزه‌دراختیار عموم می‌گذارند و در سلیقه توده مردم و آموزش تصویری آنان نقش مهمی‌را ایفاء می‌نمایند این‌هنرمندان در مدت نسبتا کوتاه جای شایسته‌ای در فرهنگ وهنر کشور ما برای خود باز نموده‌اند. بمناسبت‌ناشناخته بودن پوستر یکعامل هنری در ایران در این نمایشگاه سعی شده است که‌تاریخچه مختصری از جنبش پوستر سازی در دنیا و ایران به علاقمندان تقدیم شود.

انسان بزودی

بقیه از صفحه ۱۹

اما بعدها یک دانشمند دیگر امریکائی‌توانست‌پس ازبیهوش کردن یک خرگوش خون اورا با محلول «فلئورو دوکرین» عوض کند: هنگامی که‌خرگوش از حال بیهوشی خارج شد بیدرنگ بسوی آب و غذائی‌که در کنارش گذاشته بود هجوم برد ولی خرگوش آزمایشگاهی چند ساعتی بیش زنده نماند.

انجام این آزمایش روی‌بیماری در بیمارستان نیروی هوائی امریکا نیز با شکست روبرو شد بااین‌حال‌تلاش پژوهشگران برای پیدا کردن یک خون مصنوعی کامل و موثر که جایگزین خون طبیعی باشد همچنان ادامه دارد و باحتمال زیاد این تلاش‌ها در آینده نزدیک به نتیجه قطعی خواهد رسید. با استفاده از این‌خون مصنوعی میتوان بیماران مبتلا به سرطان خون را از مرگ حتمی نجات داد.

نگاهی دیگر به کاریکاتور روزنامه‌ای و سیر تحول آن

رانان لاری طراح هجایی

کاریکاتوریستی که هر اثرش ۳۲ میلیون بیننده دارد

احمد سخاورز

تالار نقش که در دو سال اخیر به معرفی کاریکاتور در ایران پرداخته اینک به ارائه آثار طراحان هجائی روزنامه های غربی پرداخته است.

در این سری نمایشگاه که باهتمام کارتونیست روزنامهٔ اطلاعات احمد سخاورز برگزار میشود، چند کاریکاتوریست نام آور غرب که در آثار خود، به مسائل روزمره و وقایع جهانی می پردازند معرفی می شوند.

نخستین نمایشگاه به معرفی رانان لاری کاریکاتوریستی که هر اثرش در حدود ۳۲ میلیون بیننده دارد اختصاص یافته است در این مقاله تاریخچه کار برد کارتون در روزنامه و نام آوران این رشته هنری به اختصار آمده است.

کارتون ادیتوریال یا بعبارتی خودمانی روزنامه ای مانند بسیار دیگری از پدیده های هنری عصرما ارمغانی است از دوران رنسانس یا تجدید حیات هنری در اروپا. با نگرشی به گذشته رد پای این هنر مردمی را شاید بتوان تا پاپیروس های مصری نیز یافت. ولی چیزی که ما انرا امروز کارتون روزنامه‌ای میدانیم ومی‌شناسیم به شکل کنونی خود در قرن هفدهم میلادی شکل گرفت.

در پدید آمدن هنرهائی در این سالها مثل لیتوگرافی، کنده کاری وچاپ و بالمال فراهم آمدن امکان تکثیریک اثر هنری کارتون را به شکل هنری مردمی، مطلوب عامه ساخت. با نگاهی به تاریخچه کاریکاتور در نخستین روزهای نشو ونمای این هنر با نام هائی مثل آگوستینو کارچی وجیوانی برنی‌نی در ایتالیا به عنوان پیشگامان هنر کاریکاتور وکارتون بر می‌خوریم ولی اوضاع واحوال سیاسی ایتالیا در آن زمان به گونه ای نبود که کارتون بتواند بدان سان که باید وشاید تحرک داشته باشد.

در اواخر قرن هفدهم میلادی ازادی مطبوعات در هلند از سوئی وگرد آمدن گروه بسیاری از نقاشان وهنرمندان وقت را در این کشور، از سوی دیگر هلند را میدان فعالیت کاریکاتوریست های فعالی چون رومین دوهوک (۱۷۰۸ - ۱۶۴۵) کرد.

شهرت ومحبوبیت هوگ حتی از مرزهای کشورش نیز فراتر رفت تا بدان حد که کاریکاتورهای هوگ با ترجمه زیرنویس راهی فرانسه وانگلستان گردید.

ولی در همین احوال در فرانسه وانگلیس نیز با توجه به اوضاع واحوال سیاسی کاریکاتور به عنوان حربه ای در درگیری های اختلافهای جناح های مخالف سیاسی مورد استفاده قرار گرفت

ویلیام هوگارث (۱۷۶۴ - ۱۶۹۷) از جمله کسانی است که در این راه مکتب ویژه ای برای این هنر در انگلستان بوجود اورد.

کارتون های هوگارث راه گشای افراد دیگری در این زمینه بود که از میان انها نام جیمز گیلاری پدر و بنیانگذار کارتون سیاسی در انگلستان و رولاندسون بیش از همه می‌درخشید. فرانسویان نیز بنوبه خود در این راه در تکاپو بودند. کارتون سیاسی که در دوران لوئی شانزدهم در فرانسه به شدت سرکوب شده بود قبل ودر جریان انقلاب کبیر فرانسه جان تازه ای گرفت ورونق بخش شبنامه هائی شد که به مدد صنعت چاپ دست به دست در میان مردم می گشت.

پس از پایان انقلاب وقایعی در پاریس اتفاق افتاد که اینده کارتون ادیتوریال را دگرگون ساخت. در نوامبر سال ۱۸۳۰ شارل فیلیپون سنگ بنای نشریه ای را بنام «کاریکاتور» گذاشت که میتوان از ان به عنوان نخستین نشریه صرفا فکاهی و انتقادی یاد کرد. این نشریه که هرهفته یکبار منتشر می شد پس از چهارسال مبارزه سخت و توقیف شدن ها و دشواریهای دیگر بالاجبار تعطیل شد. ولی فیلیپون از پای ننشست و بلافاصله نشریه دیگری با نام «شری وری» انتشار داد.

فیلیپون که خود کاریکاتوریست پرقدرتی بود همه روزه در زمینه یکی از مسائل روز دراین روزنامه کارتونی به طبع می رساند.

از میان کاریکاتوریست هائی که با فیلیپون در «شری وری» همکاری داشته انوره دومیه بیش از دیگران توجه برانگیز بود.

وی در ابتدا پیش از آنکه یک کاریکاتوریست سیاسی باشد هنرمندی دلبسته ی احساسات رقیق خود بود ولی تازمانیکه به علت اهانت به لوئی فیلیپ دریکی از کاریکاتورهایش به زندان نیافتاد به عنوان یک کاریکاتوریست سیاسی راستین شهرت نیافت.

انتشار «شری وری» و اقبال زیاد مردم ازاین نشریه راه گشای بوجودامدن نشریات مشابهی در دیگر نقاط جهان شد. چند سال بعد در سال ۱۸۴۱ هفته نامه «پانچ» با هیأتی مشابه «شری وری» در انگلستان گام

> جان ته نیل نخستین کسی‌بود که جان بول را سمبل انگلیس، عمو سام را سمبل امریکا و خرس را سمبل شوروی قرار داد

به عرصه وجود گذاشت. کارتونیست اصلی این روزنامه «جان لیچ» بود که میتوان کارهایش را الگوی اصلی کارتون ادیتوریال به شکلی که بعدا درتمام جهان مرسوم شد داشت.

از جمله دیگر کارتونیست های پانچ که ذکر نامش لازم است جان ته نیل است که ابتکارهایش درسمبل سازی تابه امروز مورد استفاده کاریکاتوریست های جهان است.

سمبل هائی نظیر جان بول سمبل انگلیسی، عموسام سمبل امریکا، شیر بریتانیا و خرس روسیه شوروی از جمله ابتکارهای جان ته نیل است که امروز نیز مورد استفاده کاریکاتوریست ها در روزنامه ها است.

هم زمان با این تحولات کشورهای دیگر مثل المان و ایالات متحده امریکا نیز بنوبه خود دراین زمینه فعالیت داشتند.

چندتن از هنرمندان المانی باکارتون های خود در واپسین روزهای قرن نوزدهم المان را به صورت کانون پرحرارت کاریکاتور سیاسی اروپا دراوردند. دراینحال درایالات متحده امریکا پس از چندین سال تقلید و عاریت گیری از کاریکاتور اروپا باوقایعی مثل برگزیده شدن پرزیدنت جکسون به ریاست جمهوری ، جنگ مکزیک، جنگ داخلی و بردگی، کاریکاتور امریکا رفته رفته رنگ بومی به خود گرفت.

توماس ناست نخستین نامی که درکاریکاتور امریکا به آن بر می خوریم (۱۹۰۲ - ۱۸۴۰) در هفته نامه لسلی به کار خبرنگاری مشغول بود توماس ناست باکشیدن یک کاریکاتور دردفاع از سیاست ضد بردگی ابراهم لینکلن به جرگه کاریکاتوریست های جهان پیوست. و از ان پس کارتون هایش همواره روشنفکر وقایع و رویدادهائی بود که صفحات تاریخ ایالات متحده امریکا را پوشانده است.

الاغ سمبل حزب دموکرات و فیل حزب جمهوریخواه ایالات متحده که هنوز مورد استفاده کاریکاتوریست های امریکائی و غیر امریکائی است ازیادگارهای توماس ناست است.

تا این زمان گرچه کاریکاتور جای خود را بخوبی درمیان توده مردم گشوده بود بااین وجود عدم امکانات فنی کافی برای عرضه ان تاحدودی از کاربرداستین این هنرنو ظهور می کاست ولی دراوائل قرن بیستم تاپایان جنگ دوم جهانی بافراهم امدن امکانات چاپی کافی برای روزنامه ها کاریکاتور نیز امکان یافت تابدان شکل که باید و شاید درجوار وقایع و رویدادهای وقت موشکاف حقایق پشت پرده باشد.

از آن هنگام تاکنون، کاریکاتور همواره زینت بخش صفحات روزنامه های معتبر جهان بوده و گونی جزئی جدانشدنی از روزنامه است.

کاریکاتورها مثل ستون های ثابت روزنامه ها خوانندگان و طرفداران ویژه خود را بدنبال می کشند و مردم کنجکاوانه درکنار رویدادهای اجتماعی و سیاسی مملکتشان جویای انند که بدانند کاریکاتوریست مورد علاقه انها چگونه و از چه زاویه‌ای به این رویداد نگریسته است.

ویژگی های کاریکاتور روزنامه‌ای

همانطور که یک شاعر تفکرات و پیام های خود را در قالب عبارات زیبا و نغزمی‌ریزد و یک نویسنده با حربه کلام با خواننده‌اش رابطه برقرار می کند کاریکاتوریست در قالب خط و فکر با چاشنی طنز زیرکانه پرده ها را کنار می‌زند و آگاهانه نکته‌ای را که میخواهد بازگو و ارائه می‌کند.

ویژگی عمده یک کاریکاتور روزنامه در اینست که خواننده را از خواندن مطالب و کلام بی‌نیاز می‌سازد. و چه بسا زیرکانه نکته‌ای را بازگو می کند که امکان بازگونی‌اش با تقریر هزاران کلام امکان پذیر نیست.

کایکاتوریست روزنامه الزاما به انچه در اطرافش می گذرد آگاه است. چه در غیر اینصورت تنها طراح افکارش خواهد بود او به خواننده این امکان را میدهد که حقایق اشنا را با نگرشی دیگر بنگرد و از دریچه‌ای دیگر نظاره کند.

از ویژگی های کاریکاتور روزنامه‌ای امیختگی ان با کلام است

البته نه تا ان حد که بدون کلام تصویری گنگ و بی محتوا باشد. بلکه کلام گاهی در تقویت مفهوم کاریکاتور روزنامه‌ای و نزدیک تر کردن ان به قشر مردم که متقاضیان اصلی و راستین کاریکاتور ها هستند ایفا گر نقشی استوار است. سر دیویدلاو کاریکاتوریست نام آورانگلیسی کاریکاتور روزنامه‌ای را اینطور تعریف می کند«کاریکاتور روزنامه تصویری است نمایانگر و سمبولیک که از رهگذر طنز، در اید و به سخره نکته‌ای را زیرکانه بازگو کند. گاه با زیر نویس و گاه بدون ان.»

امروزه گروهی بهره گیری از کلام(زیر نویس) را در کارتون روزنامه‌ای نشان ضعف ان میدانند ولی شاید عدم بهره گیری درست از این ویژگی کارتون روزنامه انرا به ابتذال کشیده باشد.

زیر نویس ها گاه انقدر دور از تصویر اصلی اند که

> ناست الاغ را نشانه حزب دموکرات و فیل را نشانه حزب جمهوری خواه کرد.

میتوان انها را جداگانه به شکل مطالبی سرگرم کننده ارائه کرد بدون اینکه رابطه‌ای میان انها با کاریکاتور وجود داشته باشد. و در اینجا این کاریکاتوریست است که باید بار این ناهماهنگی را بدوش کشد نه هنر اصیلی که ویژگی‌اش را بپای ضعف ان گذارده‌اند. بهره گیری صحیح از زیر نویس در کاریکاتور روزنامه نه تنها لطمه‌ای بکار نمی‌زند بلکه بر لطف و شیرینی ان نیز می‌افزاید و انرا بیشتر به توده مردم نزدیک می کند.

کاریکاتوریست های ادیتوریال با بهره گیری از سمبل های موجود یا ابتکاری ارتباط های مورد نیاز خود را در کاریکاتورهایشان بیان می کنند و به استعاره نکاتی را در زمینه های مختلف پیش می کشند که گاه عنوان کردن انها در قالب کلام خالی از اشکال نیست.

ضرب المثل های قدیمی تکیه کلام های اشنا و روزمره سمبول های مانوس و ملموس برای توده مردم از جمله ضوابطی است که کارتونیست ادیتوریال با تکیه بر ان به زیرورو کردن مسائل و مشکلات جامعه می‌پردازد. کارتون روزنامه‌ای نه گذرا است و نه فراموش شدنی بلکه برگ تثبیت شده‌ای از تاریخ است که با گذشت زمان یاد اور مسائلی خواهد بود که بر ملتی گذشته است.

در این میان اگر تاریخ صرفا نگرشی سطحی از وقایع بدست میدهد، کارتون ها گاه نامه هائی هستند از انچه در پس پرده ها گذشته است.

آشنائی با لاری

رانان لاری ۴۲ ساله است و اسرائیلی الاصل وی به دعوت سر دبیر هفته نامه لایف به امریکا امد و ۵ سال به عنوان کارتونیست ویژه این نشریه بکار اشتغال داشت با تعطیل شدن هفته نامه لایف فعالیت رانان لاری، به عنوان یک کارتونیست روزنامه پرکار به روایتی تنها کارتون‌های او که با تیتر (عقیده لاری) در روزنامه‌ها ارائه می گردد بیش از ۳۲ میلیون نفر هوادار دارد. لاری تا کنون چندین جایزه بین‌المللی را بخود اختصاص داده است.

رابرت کریستوفر سردبیر بخش بین‌المللی نیوزویک در باره لاری گفته است: «او از معدود کارتونیست‌هائی است که بیان طنز الودش در مورد مسائل بین‌المللی و روزبه همان حد که در بمبئی در بوستون نیز ملموس و تحسین برانگیز است.»

رانان لاری تا کنون چندین کتاب در زمینه کارتون ادیتوریال بچاپ رسانده است کاریکاتورهای ارائه شده در این نمایشگاه برگزیده‌ای است از کارهای او در اخرین کتابش بنام (با عرض معذرت آقای رئیس جمهور)

در سراسر ایالات متحده گسترش یافت.

لاری هم اینک کارتونیست سیاسی هفته نامه نیوزویک است و با عضویت در سندیکاهای لوس انجلس تایمز-نیویورک تایمز کارهایش در بیش از دویست روزنامه بچاپ می‌رسد.

اثار لاری نه تنها مورد توجه مردم، بلکه همواره مورد علاقه رهبران نیز بوده است که به اشکال مختلف اماج نیش طنز الود قلم او بوده است.

ریچارد نیکسون رئیس جمهوری پیشین امریکا در مورد او می گوید:

(از داشتن کازهای رنان لاری در کلکسیون شخصی‌ام بخود میبالم.)

و جرالدفورد رئیس جمهور دیگر امریکا طی نامه‌ای از لاری گله می کند که چرا در یکی از کارتون‌ها، او را در لباس راگبی بدون کلاه مخصوص بازی طراحی کرده است.

در جشنواره فرهنگ مردم

برندگان جشنواره تئاتر ۳۶

علیاحضرت شهبانو باحضور درکاخ جوانان اصفهان به استدعای سیاوش بشیری دبیر جشنواره تئاتر ۳۶ - اصفهان جوائز هنرمندان موفق جشنواره را بدین شرح اعطاء فرمودند:

دیپلم افتخار هیات داوران به باشگاه کارگران به خاطر صمیمیت و همکاری و کارگروهی قابل توجه و صداقت مطرح دران به سیف اله ایرانپور.

دیپلم افتخار هیات داوران به ناصر اعتزازی از گروه کارگران بخاطر کوشش های فوق‌العاده‌اش درگرداوری وارائه کارهای متنوع و نمایش های عامیانه.

دیپلم افتخار هیات داوران به مسعود حشمت به خاطر بازی درخشان وبراحساس او در نمایشنامه مرگ درحضور اقا علیه السلام.

جایزه اسب نقره‌ای به محمد شیشه فروش بعنوان هنرپیشه دوم مرد از گروه نوب اهن - اریامهر بخاطر بازی درلونه شغال.

جایزه اسب نقره‌ای به خانم فاطمه لشگری بعنوان هنرپیشه دوم «زن» ازگروه نوب اهن اریامهر بخاطر بازی درنمایشنامه تفنگ شکسته.

جایزه اسب نقره‌ای و مبلغ سی هزار ریال بعنوان جایزه نقدی به مسعود حشمت بعنوان دومین نمایشنامه نویس از گروه کاخ جوانان اصفهان بخاطر اقتباس ازاد از قصه صادق هدایت (نمایشنامه مرگ در حضور اقا علیه السلام).

بقیه در صفحه ۲۴

۲۲ مهرماه

فرخنده میلاد باسعادت

شهبانوی گرامی ایران

را به خاندان جلیل سلطنت و ملت عزیز ایران تبریک میگوئیم.

شرکت پارس توشیبا «سهامی خاص»

مجهزترین آمبولانس.....

آمبولانس نیسان مدل ۲۰۰۰

یکی از پدیده های کارخانه «ایران اتومبیل»

با مشخصات زیر عرضه میشود:
۱- اطاق دوجداره با عایق کامل پشم شیشه ۲- روپوش داخلی مشمع ۳- آژیر دوازده‌ولت ٤- چراغ گردان خطر ٥- دستشوئی بهداشتی مخصوص ٦- منبع آب دستشوئی بظرفیت ٤٠ لیتر ۷- آینه داخلی ۸- برانکار چرخدار ۹- محل برانکار سقفی و زمینی ۱۰- کپسول گاز ۱۱- کپسول ضد حریق ۱۲- نیمکت سراسری پرستار ۱٤- وانتیلاتور سقفی برقی ۱۲ ولتی دوجهته ۱٥- دستگاه ساکشن (اسپیراتور) ۱۳ ولت دو مخزنه

علاقمندان برای کسب اطلاعات بیشتر میتوانند به اداره فروش شرکت «ایران اتومبیل» به آدرس تهران - بلوار الیزابت روبروی پارک فرح پلاک ۳۰۸ مراجعه یا با تلفنهای ٦ الی ٦٥٢٠٥٣ تماس بگیرند

ارزش انسانی بر مبنای ایمان استوار است

پروفسور محمدحسین حاجبی

قرن بیستم، برای انسان خسته این قرن که از تلاش یکنواخت کار روزانه فرسوده گشته است از طریق انواع وسایل بدلی و ارضایی و تسکینی و همچنین رسانه های گروهی اعم از مجله های مصور، هفته نامه های رنگارنگ، سینما و تاتر و تلویزیون با تصاویری زیباتر، برتر و بهتر از واقعیت همراه با انگیزه های نیرومند دیگر هر روز افسونگری می کند و انسان را از شناخت واقعی خود و ارزش والای خویش دور می سازد اندیشمندان و خیراندیشان برای دلخوشی مردم هر زمان بصورتی نغمه حفظ حقوق بشر را ساز میکند و کسانی که ایمان و واقعیت را به بوته فراموشی سپرده‌اند معنویت و اصالت وجودی انسانرا بازیچه گرفته و با رویا سازی و خیال پردازی، ارزشها و فرایافتهای انسانی را که بر اصول ایمان و اعتقاد استوار است متزلزل می سازند تا بدانجا که گوئی قرن بیستم در برابر حرکت یکنواخت و خسته کننده ماشین های خود، انسان و حقوق انسانی را نادیده گرفته است.

حال آنکه شناخت ارزش انسانها و خود انسانها گسترده ترین اندیشه ها و پرحجم ترین دانشهاست و از این رو سخن گفتن درباره انسانها در واقع سخن گفتن درباره تمام مکتبهای فلسفی و مسلکها و مذهب هاست و شاید بتوان گفت راه دراز و طولانی انسان با تمام پستیها و بلندیهایش، راه شناخت و درک جهانی بوده است که آدمی در مرکز آن قرار دارد.

هدف این است که شناخت حقوق انسان و ارزش واقعی او که در کانال ارزوها و آمال زندگی است، مورد بحث قرار گیرد تا اینکه حقوق بشر را در جهانبینی کنونی، اعم از ماشینی و مادی و مذهبی و اعتقادی و اینکه با کدامین اصول کلی شناسائی میشود، مورد توجه قرار دهیم.

نخست بطور خلاصه شناخت انسان را از دید تمام دانشمندان دایر بر اینکه ماشینی و یا غیر الهی است. مورد بررسی قرار می دهیم و سپس به شناخت حقوق انسان از دید ایمانی و مذهبی و رابطه شخصیت یک انسان باین مسئله اساسی توجه خواهیم کرد.

دانشمندان ماده گرا و ماشینیست معتقدند که انسان ایجاد کننده نیست. دترمینیسم یا جبرعلمی یکی از اصول فکر اته‌ایستی است که این جبر، خواه تاریخی باشد و یا طبیعی (از نظر حاکمیت کامل پدیده های طبیعی) انسان را عاملی غیر ایجاد کننده و محکوم معرفی میکند.

برتراند راسل که طرز فکرش نمونه‌یی از افکار اته‌ایستی است و خود یک دانشمند اته‌ایست است، در کتاب خویش بنام «راسل عقایدش را بیان میکند» مینویسد من فکر میکنم که چون تمام حرکات ماده‌یی بوسیله قوانین دینامیک از پیش معین شده است، حرکت لبهای آدم هم هنگام سخن گفتن بهمین ترتیب از پیش تعیین گردیده است! باز در جای دیگر مینویسد: بعلت قوانین دینامیک، تمام حرکات ماده از وقایع اولیه گرفته تا تمامی حوادث آینده بطور کلی از پیش معین شده است. بنابراین سخن گفتن ها هم مشمول همین قاعده کلی است و از این رو طبق قوانین دینامیک هیچیک از ما نسبت به آنچه که می گوئیم ازادی اراده نداریم و هرگز قادر نیستیم وسیله یک عامل محرک درونی برای خود ارزش و ایدالی انتخاب کنیم.

«ژورژ پولیستر» در کتاب اصول مقدماتی فلسفه مینگارد: این وجدان افراد نیست که شاخص وجود انهاست بلکه وجود اجتماعی انهاست که موجد وجدان ایشانست.

انها میگویند انسان معلول حوادث تصادفی و ناآگاه عوامل طبیعی است و پرفسور «رابرت گز» از زبان برتر اندراسل نقل میکند که «انسان ها اشتباه خلقتند»! غیر الهی ها معتقدند اندیشیدن عملی است جبری و تابع قوانین فیزیکی یا فیزیولوژیکی که فرد را هنگام اندیشیدن نامسئول میکند. انها می افزایند: مایه تمام کارهای انسانی جبری است، لذا انسان گرگ انسان است و هر کس هر چه میخواهد برای خود میخواهد و بضرر دیگری بنابراین، افراد بشر هیچ حقوقی ندارند و هیچ چیز نمی تواند انسان را از خوی گرگی خارج نماید. «توماس هویس» و «نیچه» نیز همین نظریه را ابراز میدارند و تاکید می کنند که هر که قوی تر و دارای نیروی بیشتر باشد برخورداریش از مواهب زندگی بیشتر است و بر همین اعتقادات بود که برتراند راسل در نطق پس از دریافت جایزه نوبل، گفت:

«زندگی چیز نامطلوبی است»!

تعجب آور اینست که این فلاسفه، بقوی حق میدهند که تجاوز کند و موجب نابودی دیگران شود، معهذا همواره داد و فریاد براورده‌اند که مرگ بر جنگ.

«نیچه» که قوی مرد را برتر مرد میخواند و معتقدست که این برتری، قانون تنازع بقاست، بنابراین وقتی که زندگی پوچ و بی معنی‌ست، پس سرزنش کردن نرون ها و هیتلرها و جنایتکاران تاریخ چه معنی دارد؟

راستی این سئوال را چگونه توجیه میکنند و پاسخ میدهند؟ اینها که قانون تنازع بقا را تائید می کنند و ان را در قالب جمله «انسان گرگ انسان است» زشتترین صورتهای انسانی جلوه می دهند، چگونه علیه بردگی و تبعیض نژادی و جنگ، کتابها مینویسند و سخنرانیها مینمایند؟

براثر همین فلسفه «برتر مرد» است که در بعضی نقاط تبعیض نژادی و در اسرائیل و افریقای جنوبی یا در شوروی حقوق بشر نادیده گرفته میشود، زیرا چون بشر و حقوق انسانها از دیدگاه واقعیت ها مورد توجه قرار نگرفته است، اما اگر اصول و اساس حقوق بشر را از دیدگاه ایمان و مذهب مورد دقت و توجه قرار دهیم، اولین تزلزل نظریه بر این استوار میگردد که انسان ایجاد کننده و سازنده است. «ایمانوئل کانت» انرا اینطور بیان میدارد:

«وجدان یک عامل موثر درونی است که فضیلت و شخصیت را اصالت میدهد و حقوق خاص و مستقلی برای فرد میسازد که در رشد شخصیت، عامل موثری بشمار می رود و در سیستم ها و سازمانهای اجتماعی و انسانی رنگ امیزی میشود.

«الکسیس کارل» فیزیولوژیست مشهور در کتاب «راه و رسم زندگی» بعنوان یک مفسر، تکامل روح انسانی را در نظر اورده که شخصیت و حقوق انسانی را مورد توجه و شناخت قرار میدهد. بنابراین، ایدال حقوقی بشر و یا هدفی که هم بخواهد به بشریت بطور اعم و بشر یا یک فرد انسانی بطور اخص عظمتی دهد و به زندگی و زندگانی او مفهوم و معنی خاصی ببخشد بایستی بر اصول و اساس ایمان و مذهب تکیه کند، چه مذاهب بودند که در تاریخ زندگانی بشر با جهان بینی کامل، پشتیبان انسان شدند واحساس ترس را طرد کردند تا قانون تنازع بقا با چنگالهای خونین خود بعنوان یک حق طبیعی کانون مهرها و محبت ها را ندرد. بیائید اعتراف کنید و صادقانه بپذیرید که در ادوار مشخص تاریخ این مذاهب و ایمان بخدای متعال بود که برای انسانها حقوقی قائل شد و اصل حقوقی بشر و حق انسانیت را پایه گذاری کرد. همین ایمان بود که عامل وحدت فکری و تشکل ذهنی و هماهنگی روحی جوامع بود و در حفظ روابط افراد و احترام بحقوق یکدیگر، اساس و پایه پر استحکامی را بنا نهاد.

در دنیای ماشینی امروز جوامع غربی و غرب زده های شرقی و ماشینی شده، از عدم اتکاء و بی بهره گی از حقوق انسانی بخود می پیچند و این ارزش های والا را درخود میجویند ولی نمی یابند زیرا ایمان را که اساس حقوقی انسانی است گم کرده‌اند.

پیشرفت هراس انگیز علم و برکرسی نشستن نظریه هایی چون نظریه مرکزیت خورشید و نظریه تکامل طبیعی بر غیر الهیون مسلط گشته و ان خلوص اشرافی را که مایه قوام ذهنی فرد و نیروی ایمان و بیدار کننده احساس شخصیت و حقوق بشر است از وجود انان سترده است.

از آغاز انقلاب صنعتی حق انسانها در جهان شناسی غیر ایمانی با بی اعتنائی بیرحمانه‌ای روبرو گردید وجدا جایگزین ایمان و مذهب، دانش شد که در نتیجه انسان و حقوق انسانها بطرز خوف آوری دستخوش تجاوز و تعدی گردیده است.

انسانیت، انسان دوستی، اخلاق کلاسیک در این عصر هنگامه زائی و رویا سازی چون تقویم پارینه است و باید اعتراف کرد که دنیای ماشینی با بی توجهی بمبانی ایمانی و حقوقی که مذهب و دین برای انسانها معین کرده نتوانسته است در عصر نو، حقوقی نو برای افراد بشر بسازد که البته این ناتوانی درخور سرزنش نیست، زیرا عصر بی ایمانی، تجاوز بحقوق دیگران، انسان، گرگ انسان شدن و عصر بی اخلاقی و ستیزه جویی و ناهمگونی است.

توفان تغییر شرایط اجتماعی و بروز انقلابها: انقلاب صنعتی، انقلاب مادی گری، زیادت طلبی و تجاوز بحقوق و منافع دیگران همه ضابطه های مذهبی یا کلاسیک و منظم زندگی را زیر و زبر کرده و این واقعیتی دغدغه انگیز است که تا ایمانی نباشد، حقوقی برای کسی باقی نمیماند.

این هدف عالی است که انسان را موظف میکند تا بخاطر رسیدن به مطلق از تمام دانشهای نسبی جهان استفاده کند و با حفظ حقوق دیگران زندگی را سرشار از محبت و صفا و دانش نماید.

آگهی استخدام

دانشگاه صنعتی آریامهر به چند نفر ماشین نویس فارسی و لاتین با شرایط زیر نیاز دارد:

۱ـ دارابودن حداقل یکسال سابقه کار مؤثر

۲ـ دارابودن گواهینامه پایان تحصیلات متوسطه

واجد شرایط میتوانند همه روز باستثناء پنجشنبه و جمعه از ساعت ۸ الی ۱۲ جهت امتحان و مصاحبه به کارگزینی دانشگاه صنعتی آریامهر واقع درخیابان ایزنهاور مراجعه نمایند.

کارگزینی دانشگاه صنعتی آریامهر

آ_۳۰۷۰۳

راننده شریف:

در پیچها و شیبهای تند سرعت مطمئنه را رعایت فرمائید.

آگهی تجدید مناقصه

مهلت قبول پیشنهادات آگهی مناقصه ماشین آلات راهسازی مربوط به وزارت راه و ترابری که تا آخر روز ۱۴ نوامبر ۱۹۷۷ برابر با ۲۳ آبانماه ۲۵۳۵ میباشد تا آخر روز ۱۹ آذر ماه ۲۵۳۶ مطابق با ده دسامبر ۱۹۷۷ تمدید میگردد بنابراین رسیدگی به پیشنهادات واصله نیز به روز ۲۰ آذر ماه ۲۵۳۶ (یازدهم دسامبر ۱۹۷۷) موکول میشود.

م الف ۱۶۶۸۰

وزارت راه و ترابری

ماشین سازی تبریز

گران نخرید

ماشینهای ابزارساخت کشورهای خارجی راکه ممنوع الورود اعلام گردیده نخرید زیرا :

۱ـ ماشین سازی تبریز قطعات یدکی ماشینهای ابزار را فورا" در اختیار شما قرار میدهد.

۲ـ ماشین سازی تبریز اشکالات فنی حتی تعمیرات کلی ماشینهای ابزار را با سرویس مجهز خوددر سراسر ایزان رفع میکند.

۳ـ ماشین سازی تبریز این نوع ماشین آلات را با قیمت ارزان جهت صنعتی کردن کشور در اختیار شما میگذارد.

قبل ازخرید هرنوع ماشینهای ابزار باما مشورت کنید

برای کسب هرگونه اطلاعات بیشتر با . کارخانه ماشین‌سازی تبریز:

تبریز ـ قراء ملک ـ تلفنهای: ۶ـ۴۲۰۰۰ ـ تلفن فروش ۴۲۴۰۳ ـ ۰۴۱ صندوق پستی ۱۸۳ تلگرافی تبریز ماشین و دفتر کارخانه ماشین سازی تبریز در تهران ـ خیابان تخت جمشید نبش ملک‌الشعراء بهار شماره ۲۹۶ تلفن ۸۲۳۷۵۳ و یا با نمایندگان فروش ما در تهران و شهرستانها بشرح زیر تماس حاصل فرمائید.

- تهران ـ شرکت پرس موتور ـ خیابان سعدی جنوبی کوچه بانک تجارت خارجی شماره ۵۹۰ تلفن: ۳۰۳۴۰۱
- تهران ـ شرکت فلزآور ـ خیابان سپه روبروی موزه ایران باستان شماره ۴۵۷ تلفن: ۳۱۷۲۲۹ ـ ۳۰۴۸۳۵
- تهران ـ شرکت رادوی ـ خیابان سعدی جنوبی اول کوچه بهار تلفن ۳۹۳۱۸۶
- مشهد ـ فروشگاه کالای صنعتی ـ خیابان تهران ـ تلفن: ۴۶۸۰۰ ـ ۴۲۸۰۰
- شیراز ـ فروشگاه خشکه و فولاد ـ خیابان فردوسی شماره ۱۲۷ ـ تلفن: ۲۲۸۲۲
- تبریز ـ فروشگاه اتو ثابت ـ میدان چهارم اردیبهشت ـ تلفن: ۶ـ۴۱۱۲۴
- رشت ـ بازرگانی پارت دیزل ـ خیابان رضاشاه کبیر ـ فلکه صیقلان تلفن: ۲۸۴۸۶
- اهواز ـ تراشکاری خفاجی‌زاده ـ سه‌راه خرمشهر ـ باغات شاه ـ تلفن: ۳۲۶۵۵ ـ ۳۳۱۵۸
- اصفهان ـ فروشگاه مصدقیان ـ خیابان شاهپور ـ شماره ۸ ـ ۵۸۶ ـ تلفن ـ ۳۷۶۷۳ ـ ۳۷۶۴۵

پرفروش ترین فیلم سال ۱۹۷۷

اقتباس از داستان پرتحرک «پیتربنچلی» نویسنده موفق امریکائی که با کتاب «اواره ها» دنیا را تکان داد

بزودی دربزرگترین سینمای تهران و شهرستانها

به وزن آب‌های همه اقیانوس‌ها «ژرفنا» براعصابتان سنگینی خواهدکرد

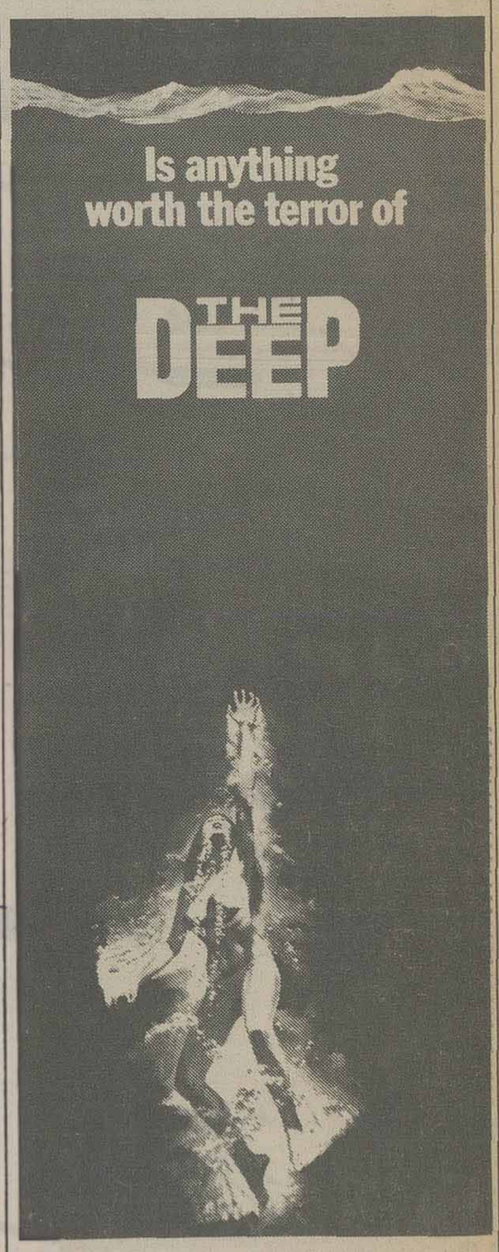

رابرت شا ـ ژاکلین بیسه
نیک‌نولتی و ایلای‌والاک در

ژرفنا

کارگردان: پیتر یتس ـ موزیک از: جان باری
رنگی ـ محصول ۱۹۷۷ کلمبیا

انتونی کوئین درفیلم

یورش

فیلمی کوبنده از مبارزات پنهانی سران گروه مخوف «مافیا» برای رسیدن به قدرت شومی که چون سرطان برجامعه امریکا پنجه افکنده است

برنامه امشب سینماهای

ریولی ـ گلدن سیتی

ازفردا صبح درسینما

کریستال

از یک آقائی که تازه دست و بالش باز شده و جیبش پراز پول مگر میشود انتظار داشت که دنبال دخترهای زیبا نیفتد و کبکش خروس نخواند؟!!

آقای تازه بدوران رسیده

زنی ـ باشرکت: استفانو ساتافلورس ـ ماشا مریل

سینما کریستال ـ لاله‌زارنو چهارراه منوچهری تلفن ۳۱۷۶۷۵ با پارکینگ مجهزجنب سینما

درخاطرات الفی، این پسررندو عاشق پیشه صحنه های جالبی از عشق و دلدادگی هست که اگر برایتان تعریف کنیم مزه فیلم از بین میرود پس بهتر است خودتان بیائید و ببینید که با دخترهای خوشگل چه آتشی میسوزاند!!

از صبح سه‌شنبه فقط در

سینماشهر تماشا

سینمای ممتاز ۴ ستاره ****

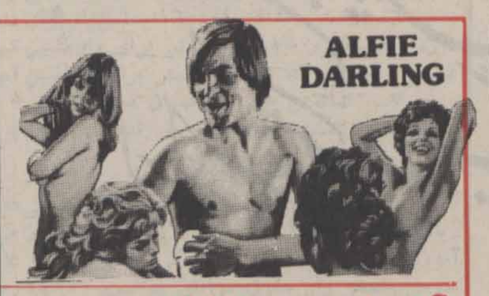

آلن پرایس ـ جون کالینز درفیلم رنگی

خاطرات الفی

تماشای این فیلم برای اشخاص کمتراز ۱۸ سال ممنوع است

سانسها ۱۱/۳۰ صبح ـ ۱/۳۰ ـ ۳/۳۰ ـ ۵/۳۰ ـ ۷/۳۰ ـ ۹/۳۰ بعدازظهر

برنامه سینماماه

تماشای فیلمهائی که با علامت (×) مشخص شده برای اشخاص کمتر از ۱۸ سال ممنوع است.

- **الوده گناه ـ رنگی ـ گلوریاگیدا**
  ب.ب (۸۲۹۶۴۱) ۱۰ـ ۱۲ـ ۲ـ ۴ـ ۶ـ ۸ـ ۱۰
- **ازظهر تا سه ـ رنگی ـ چارلز برونسون**
  تخت جمشید (۶۵۲۵۵۰) ۱۱ـ ۲ـ ۴ـ ۶ـ ۸ـ ۱۰
- **اشوبگر شرق ـ رنگی ـ سینما سکوپ**
  رکس (۳۱۸۴۴۲) ۱۰/۳۰ـ ۲/۳۰ـ ۴/۳۰ـ ۶/۳۰ـ ۸/۳۰
  رویال (۸۲۹۷۸۵) ۱۰ـ ۱۲ـ ۲ـ ۴ـ ۶ـ ۸ـ ۱۰
- **اقای هرکول جناب ماسپس ـ رنگی ـ اسکوپ**
  اسمان ابی (۳۴۱۶۶۸) ۹ـ ۱۱ـ ۱ـ ۳ـ ۵ـ ۷ـ ۹
- **اسم من دلقک ـ رنگی ـ راج کاپور**
  همای (۳۱۱۶۶۹) ۱۰/۳۰ـ ۲/۳۰ـ ۴/۳۰ـ ۶/۳۰ـ ۸/۳۰
- **ارثیه مرگبار ـ سینما سکوپ رنگی**
  پارک (۳۱۹۶۳۷) ۹ـ ۱۱ـ ۱ـ ۳ـ ۵ـ ۷ـ ۹
- **بلوف ـ رنگی ـ انتونی کوئین**
  بولوار (۶۵۵۲۹۲) ۱۱/۳۰ـ ۱/۳۰ـ ۳/۳۰ـ ۵/۳۰ـ ۷/۳۰ـ ۹/۳۰
- **پریزاد ـ رنگی ـ سینماسکوپ**
  کیهان (۵۴۶۳۶۰) ۹ـ ۱۱ـ ۱ـ ۳ـ ۵ـ ۷ـ ۹
- **تفنگ خدا ـ رنگی ـ جک پالانس**
  متروپل (۳۱۹۴۱۰) ۹ـ ۱۱ـ ۱ـ ۳ـ ۵ـ ۷ـ ۹
- **تین ایجر ـ رنگی ـ سینماسکوپ**
  کسری (۸۲۶۴۳۹) ۱۰/۳۰ـ ۲ـ ۴ـ ۶ـ ۸ـ ۱۰
- **تعقیب دراستانبول ـ رنگی ـ فخرالدین**
  مارلیک (۹۶۳۶۱۶) ۱۱ـ ۱ـ ۳ـ ۵ـ ۷ـ ۹
- **حرمت رفیق ـ سپیده ـ حسین کیل**
  اونیورسال (۹۲۶۹۵۳) ۹ـ ۱۱ـ ۱ـ ۳ـ ۵ـ ۷ـ ۹
  ایران (۳۱۶۳۵۴) ۹ـ ۱۱ـ ۱ـ ۳ـ ۵ـ ۷ـ ۹
  سایتا (۳۵۲۴۴۲) ۹ـ ۱۱ـ ۱ـ ۳ـ ۵ـ ۷ـ ۹
  تیسفون (۸۵۸۸۸۲) ۹ـ ۱۱ـ ۱ـ ۳ـ ۵ـ ۷ـ ۹
  رنگین کمان (۷۴۵۷۶۰) ۱۰ـ ۲ـ ۸
  کارون (۹۵۵۱۶۵) ۱۰/۳۰ـ ۲/۳۰ـ ۴/۳۰ـ ۶/۳۰ـ ۸/۳۰
  دریا (۳۴۱۷۴۶) ۹ـ ۱۱ـ ۱ـ ۳ـ ۵ـ ۷ـ ۹
  پاسیفیک (۷۵۳۳۱۱) ۱۱ـ ۳/۳۰ـ ۵/۳۰ـ ۷/۳۰ـ ۹/۳۰
  استارا (۲۷۴۰۲۲) ۱۰/۳۰ـ ۲/۳۰ـ ۴/۳۰ـ ۶/۳۰ـ ۸/۴۵
- **خشم اژدها ـ رنگی ـ بروس لی**
  کابری (۹۲۸۴۰۱) ۱۱ـ ۱ـ ۳ـ ۵ـ ۷ـ ۹
  امپایر (۸۹۳۹۴۲) ۱۱ـ ۱ـ ۳ـ ۵ـ ۷ـ ۹
- **دختران خیبث ـ خشم سیاه**
  نادر (۳۱۴۴۹۵) ۹ـ ۱۱ـ ۱ـ ۳ـ ۵ـ ۷ـ ۹
- **دو دینامیت خوشگل ـ رنگی ـ کلودیاجنینگز**
  تاج (۳۱۳۸۶۴) ۹/۱۵ـ ۱۱ـ ۱ـ ۳ـ ۵ـ ۷ـ ۹/۱۵
- **دکتر جاستیس ـ رنگی ـ جان فیلیپ** ۷/۳۰ـ ۹/۳۰
  کریستال (۳۱۷۶۷۵) ۹/۳۰ـ ۱۱/۳۰ـ ۱/۳۰ـ ۳/۳۰ـ ۵/۳۰ـ
- **درشهر خبری نیست ـ مرتضی عقیلی ـ ارام**
  آسیا (۶۴۲۹۰۹) ۱۱ـ ۱ـ ۳ـ ۵ـ ۷/۱۵ـ ۹/۳۰
  مولن‌روژ (۷۵۲۹۲۹) ۱۱ـ ۳/۳۰ـ ۵/۳۰ـ ۷/۳۰ـ ۹/۳۰ ۸/۳۰
  شهوند (۳۵۴۰۴۰) ۱۰/۳۰ـ ۱۲/۳۰ـ ۲/۳۰ـ ۴/۳۰ـ ۶/۳۰ـ
  نپتون (۷۶۱۰۳۶) ۹ـ ۱۱ـ ۱ـ ۳ـ ۵ـ ۷ـ ۹
  زاله (۳۰۴۱۲۰) ۱۰/۳۰ـ ۲/۳۰ـ ۴/۳۰ـ ۶/۳۰ـ ۸/۳۰
  توسکا (۵۳۶۵۴۴) ۹ـ ۱۱ـ ۱ـ ۳ـ ۵ـ ۷ـ ۹
  المپیا (۹۲۶۷۹۶) ۱۱ـ ۱ـ ۳ـ ۵ـ ۷/۱۵ـ ۹/۱۵
  لیدو (۹۵۱۵۱۱) ۹ـ ۱۱ـ ۱ـ ۳ـ ۵ـ ۷ـ ۹
  شرق (۵۳۴۰۲۴) ۱۰/۳۰ـ ۲/۳۰ـ ۴/۳۰ـ ۶/۳۰ـ ۸/۳۰
- **دختر عمو ـ پسرعمو ـ رنگی ـ زیزی زانگر**
  دانا (۶۴۷۳۶۵) ۱۱/۱۵ـ ۱/۳۰ـ ۳/۳۰ـ ۵/۳۰ـ ۷/۳۰ـ ۹/۳۰
- **(×) زن و تجربه ـ رنگی ـ کاترین اسپاک**
  گلدیس (۶۲۸۷۱۳) ۱۱/۱۵ـ ۱/۳۰ـ ۳/۳۰ـ ۵/۳۰ـ ۷/۳۰
- **سرالفردو را برایم بیاور ـ رنگی ـ اسکوپ**
  دروازه طلائی (۳۵۲۱۶۰) ۹ـ ۱۱ـ ۱ـ ۳ـ ۵ـ ۷ـ ۹
- **شیرفروش ـ نورمن ویزدوم** ۷/۳۰ـ ۹/۳۰
  پانوراما (۳۴۴۷۵۰) ۹/۳۰ـ ۱۱/۳۰ـ ۱/۳۰ـ ۳/۳۰ـ ۵/۳۰ـ
- **شارلاتان شهر ـ رنگی ـ درمندرا ـ ممتاز**
  شهناز (۷۵۴۶۲۶) ۹ـ ۱۱ـ ۱ـ ۳ـ ۵ـ ۷ـ ۹
- **شکارگاه زنان ـ سینما سکوپ ـ رنگی**
  مازستیک (۶۶۸۴۶۱) ۹ـ ۱۱ـ ۱ـ ۳ـ ۵ـ ۷ـ ۹
- **صلیب اهنین ـ رنگی جیمزکابرن**
  شهرتماشا (۹۲۸۶۸۶) ۱۱/۳۰ـ ۲ـ ۴/۳۰ـ ۷ـ ۹/۳۰
- **فرانکو وارد می شود ـ اژدها خارج میشود ـ رنگی**
  اروپا (۳۰۳۱۷۹) ۱۰/۳۰ـ ۱۲/۳۰ـ ۲/۳۰ـ ۴/۳۰ـ ۶/۳۰ـ ۸/۳۰
  سیلوانا (۳۶۳۷۷۷) ۹ـ ۱۱ـ ۱ـ ۳ـ ۵ـ ۷ـ ۹
  میامی (۷۵۴۳۲۹) ۹ـ ۱۱ـ ۱ـ ۳ـ ۵ـ ۷ـ ۹
- **فرمانده قلابی ـ رنگی ـ الیوروید ـ الن بیتس** ۹/۴۵
  شهرفرنگ (۶۲۷۶۲۸) ۱۱/۱۵ـ ۱/۱۵ـ ۳/۱۵ـ ۵/۳۰ـ ۷/۳۰ـ
- **گذرگاه کاساندرا ـ رنگی ـ سوفیالورن**
  اتلانتیک (۸۹۷۱۷۱) ۱۰ـ ۱۲/۱۵ـ ۲/۳۰ـ ۵ـ ۷/۳۰ـ ۱۰
- **گلی برنگ صورتی ـ رنگی رناتوچستی**
  سینه موند (۶۴۸۳۲۲) ۱۱ـ ۳ـ ۵ـ ۷ـ ۹
- **گناه معشوقه داشتن ـ رنگی ـ سینما سکوپ**
  اریا (۳۱۹۸۸۴) ۹ـ ۱۱ـ ۱ـ ۳ـ ۵ـ ۷ـ ۹
- **لاله دیوونه، ماری شیطانه ـ رنگی**
  برلیان (۳۹۳۵۳۵) ۹ـ ۱۱ـ ۱ـ ۳ـ ۵ـ ۷ـ ۹
- **مرد تک رو ـ رنگی ـ ارل اونزبی** ۹/۳۰
  بولیدور (۸۹۲۷۳۱) ۱۱/۳۰ـ ۱/۳۰ـ ۳/۳۰ـ ۵/۳۰ـ ۷/۳۰ـ
- **مردی با لنگ دراز ـ رنگی پیرریشار**
  شهر قصه (۶۲۷۲۹۰) ۱۱ـ ۲ـ ۴ـ ۶ـ ۸ـ ۱۰
- **مردان مزدور ـ رنگی ـ بوداسپنر**
  سانترال (۹۲۸۱۸۱) ۱۱ـ ۱ـ ۳ـ ۵ـ ۷ـ ۹/۱۵
- **مرد دوم ـ رنگی ـ شون کانری**
  پارامونت (۶۴۸۳۲۱) ۱۱/۱۵ـ ۳/۳۰ـ ۵/۳۰ـ ۷/۳۰ـ ۹/۳۰
- **مادرهند ـ رنگی ـ نرگس ـ سونیل دات**
  ارانوس (۵۲۷۹۷۱) ۹ـ ۱۱ـ ۱ـ ۳ـ ۵ـ ۷ـ ۹
- **مواظب کلاّت باش ـ فردین**
  الوند (۳۵۶۵۳۸) ۹ـ ۱۱ـ ۱ـ ۳ـ ۵ـ ۷ـ ۹
- **نسل دیرو، امروز ـ فردا ـ رنگی ـ راج کاپور**
  ایفل (۳۱۱۴۷۷) ۱۰ـ ۱۲ـ ۲ـ ۴ـ ۶ـ ۸ـ ۱۰
- **نسل اژدها ـ رنگی ـ کاترین هیپورن**
  شهرقشنگ (۶۴۷۷۷۷) ۱۱ـ ۱/۳۰ـ ۴ـ ۶/۳۰ـ ۹
- **نهنگ سفید ـ رنگی ـ گریگوری پک**
  ادنون (۳۱۸۱۱۸) ۱۱ـ ۱ـ ۳ـ ۵ـ ۷/۱۵ـ ۹/۳۰
  سیلورسیتی (۲۶۱۲۰۵) ۱۱/۳۰ـ ۱/۳۰ـ ۳/۳۰ـ ۷/۳۰ـ ۹/۳۰
- **وای سرافینا ـ رنگی ـ رناتوپوزتو** ۹/۳۰
  رادیوسیتی (۶۴۳۳۲۰) ۱۱/۱۵ـ ۱/۳۰ـ ۳/۳۰ـ ۵/۳۰ـ ۷/۳۰ـ
- **هنوز هم ترینتی هستم ـ گلادیاتو**
  البرز (۳۰۴۲۵۸) ۸/۳۰ـ ۱۲ـ ۳/۳۰ـ ۷ـ ۸/۳۰
- **همسفر زندگی ـ رنگی ـ راجش کانا ـ تنوجا**
  حافظ (۳۹۱۰۷۴) ۱/۳۰ـ ۲/۳۰ـ ۴/۳۰ـ ۶/۳۰ـ ۸/۳۰
- **همه مردان رئیس جمهور ـ رنگی ـ داستین هموفمن**
  دیاموند (۸۲۸۴۰۰) ۱۱/۱۵ـ ۲/۳۰ـ ۵ـ ۷/۳۰ـ ۱۰
- **هفت تیرکش مشت بزن ـ رنگی ـ رون ایلای**
  سهیلا (۳۱۶۴۲۴) ۱۰/۳۰ـ ۲/۳۰ـ ۴/۳۰ـ ۶/۳۰ـ ۸/۳۰
  مراد (۷۵۳۳۸۲) ۹ـ ۱۱ـ ۱ـ ۳ـ ۵ـ ۷ـ ۹
- **هوسباز حیله گر ـ رنگی ـ ادویژننگ**
  بلازا (۶۴۴۲۵۵) ۱۱ـ ۱ـ ۳ـ ۵ـ ۷ـ ۹
- **یورش ـ رنگی انتونی کوئین**
  ریولی (۷۵۷۷۷۷) ۱۱ـ ۲ـ ۴/۳۰ـ ۷ـ ۹/۴۵ ۹/۳۰
  گلدن سیتی (۶۶۳۲۶۹) ۱۱/۳۰ـ ۱/۳۰ـ ۳/۳۰ـ ۵/۳۰ـ ۷/۳۰ـ
- **۷ روبن تن ـ جدال دوتیرانداز** ۹/۳۰
  فلور (۵۲۸۰۹۶) ۹/۳۰ـ ۱۱/۳۰ـ ۱/۳۰ـ ۳/۳۰ـ ۵/۳۰ـ ۷/۳۰ـ
- **سانس انگلیسی**
  گلدیس ساعت ۹/۳۰ (رم فلینی)

سینماکریستال: دکتر جاستیس

کجا برویم

نمایشگاه

انجمن ایران و آمریکا: خیابان وزراء ساعت بازدید ۱۷ تا ۲۰

نقاشی و طراحی های «فردبول» نقاش امریکایی و خطاطی و مناجات صابر فیوضی.
از ۱۲ مهر تا ۲ آبان
نگارخانه شهر: خیابان بزرگمهر شماره ۸۶ ساعت بازدید از ۰۰ـ۱۰ تا ۰۰ـ۱۳

آثار نقاشی مسعود دیاسمی فوق لیسانس دانشگاه ایالتی آریزونا
گالری سیحون خیابان عباس آباد خیابان وزراء کوچه چهارم ساعت بازدید ۱۷ تا ۰۰ ـ ۲۰

نمایشگاهی از عکس‌های ابراهیم گلستان
نگارخانه کلوب بانوان: بلوار الیزابت، خیابان لوس آنجلس، ساعت بازدید از ۰۰ ـ ۱۷ تا ۰۰ ـ ۲۱

نمایشگاهی از آثار: طلوع شریفی
نگارخانه شیخ: خیابان بخارست، ساعت بازدید از ۰۰ ـ ۱۶ تا ۰۰ ـ ۲۰

آثار نقاشی جمال‌بخش‌پور
این نمایشگاه تا دوم آبانماه دایر خواهد بود.
نگارخانه مهرشاه: خیابان آپادانا، نبش نوبخت، ساعت بازدید از ۰۰ـ۹ تا ۰۰ـ۱۲ و از ۰۰ـ۱۷ تا ۰۰ ـ ۲۰

نمایشگاه نقاشی ازکشور یوگسلاوی
گالری نیازی: خیابان عباس آباد، روبروی سینما شهرفرنگ، ساعت بازدید از ۰۰ـ۱۷ تا ۰۰ـ۲۰

نمایشگاهی از آثار فواد نجفزاده و ژازه‌ی طباطبائی
انجمن سینمای جوان: خیابان پهلوی، کوی بوعلی

نمایشگاهی از عکس‌های رضا نور بختیار
گالری تهران: عباس آباد، چهار راه قصر ساعت بازدید از ۰۰ـ۱۷ تا ۰۰ـ۲۰

آثار نقاشی شهین‌حنانه
خانه آفتاب: خیابان روزولت، مقابل دانشکده تربیت معلم، ساعت بازدید از ۰۰ـ۱۷ تا ۰۰ـ۲۰

آثار هنرمندان معاصر: هاکوب وارطانیان، رضا بصیری، بهرام عالیوندی، منصور حسینی، جمیله‌ی هاشمی، مهرداد مطیعی، هما بنایی، محمدباقر آقامیر، فواد نجفزاده، ایوان‌آنتبن انیرارد، گزلا سینایی اسماعیل مرضایی.

فیلم

کلوب بانوان: خیابان لوس‌آنجلس، ساعت ۰۰ ـ ۲۰

مروری برآثارخاچیکیان
مدرسه عالی تلویزیون و سینما ـ خیابان وزراء از ساعت ۱۵ تا ۲۳ نهمین جشنواره سینمای آزاد.

تئاتر

دانشکده علوم: خیابان شاهرضا، ساختمان دانشگاه تهران ساعت ۰۰ـ۲۰ (جمعه ها ساعت ۰۰ـ۱۸)

آنکه‌گفت آری، آنکه‌گفت‌نه
نویسنده: برتولت‌برشت
کارگردان: عطا روحی
تالار مولوی: خیابان بیست و یک آذر، ساعت ۰۰ـ۲۰ (جمعه ها ساعت ۰۰ـ۱۷)

کوچ
نویسنده و کارگردان: بهزاد فراهانی

شب شعر و قصه
کلوپ آلمان ـ خیابان پهلوی روبروی هتل هیلتون ساعت ۲۰

شنبه
شعر خوانی و سخنرانی: هوشنگ گلشیری، محمد علی مهمید، سیاوش کسرایی فریدون مشیری، حمید مصدق، محمد خلیلی

یکشنبه
سخنرانی وشعر خوانی: اسلام کاظمیه، م آزاد، جواد مجابی علی باباچاهی، جلال سرفراز، بتول عزیز پور

موزه

موزه نگارستان: تقاطع خیابان سپه و کاخ

مجموعه‌ی‌هنری‌نگارستان: آثار سده‌های ۱۱ و ۱۲ و ۱۳ هجری

دبیرستان شماره ۲ خرداد

برای کلاسهای ششم ریاضی و طبیعی رسمی نوبت دوم همه‌روزه صبح‌وعصر ثبت نام مینماید.
نشانی ـ میدان‌شهناز ـ اول‌خیابان مهران

آگهی مناقصه

وزارت راه و ترابری تعداد ۵۰۰ عدد کت و شلوار و کفش و کراوات و ۱۰۰۰ عدد پیراهن خود را بطور جداگانه از طریق مناقصه خریداری مینماید پیشنهاد دهندگان میتوانند با مراجعه به اداره کل تدارکات و کارپردازی وزارت راه و ترابری واقع درمیدان ۲۵ شهریور بالاتر ازمسجد الجواد و بازدید نمونه‌ودریافت برگ شرایط مشخصات پیشنهادات خود را برابر مفاد مندرج در برگ شرایط مناقصه تنظیم و تاساعت ۱۰ صبح روزشنبه ۳۰ مهر ماه ۲۵۳۶ بدفتر اداره کل تدارکات و کارپردازی تسلیم و رسید دریافت دارند. م‌الف ۱۶۶۶۹

وزارت راه و ترابری

آگهی استخدام مسئول امور نگهداری و توزیع مواد و لوازم و انبار دار برای مراکز آموزشی اصفهان ـ مشهد ـ فریمان ـ خوانسار ـ گلپایگان ـ شاه آباد غرب ـ بهشهر ـ نقده ـ شهر کرد ـ آباده ـ گنبد کاووس.

دانشگاه آزاد ایران

دانشگاه آزاد ایران برابر مقررات خود افرادی با شرایط و مشخصات زیر از طریق مصاحبه و پس از طی دوره کارآموزی استخدام می کند:

تحصیلات و تخصص مورد نیاز

۱ـ دارا بودن مدرک فوق دیپلم یا دیپلم با حداقل دو سال سابقه کار در امور نگهداری و توزیع مواد.
۲ـ دارا بودن مدرک دیپلم یا پائین‌تر از دیپلم با حداقل دو سال سابقه کار در انبارداری.

شرایط عمومی استخدام

۱ـ حداکثر سن ۳۲ سال.
۲ـ بهره وری از تندرستی کامل به گواهی پزشک معتمد دانشگاه.
۳ـ دارا بودن برگ معافی یا برگ خاتمه خدمت وظیفه عمومی.
۴ـ نداشتن تعهد خدمت در دیگر سازمانهای دولتی یا وابسته بدولت.
۵ـ سپردن تعهد ۳ سال خدمت در مرکز منطقه‌ای یا آموزشی محل استخدام.

مدارک مورد نیاز

۱ـ فتوکپی آخرین مدرک تحصیلی.
۲ـ یک نسخه شرح وضعیت شغلی و تحصیلی.
۳ـ برگ در خواست تکمیل شده زیر:

برگ در خواست استخدام برای مراکز منطقه‌ای و آموزشی دانشگاه آزاد ایران

اینجانب. . . . دارای شناسنامه شماره. . . صادره از. . . . متولد سال. . . دارای مدرک. . . . در رشته. . . . با. . . سال سابقه کاردر. . . آمادگی خود را برای شرکت در مصاحبه در مرکز اموزشی اعلام میدارم
شهر
نشانی:
تلفن: امضاء

توجه: داوطلبانی که علاوه بر شرایط فوق ویژگی های زیر را نیز دارا باشند در شرایط مساوی با دیگران اولویت خواهند داشت:
۱ـ داوطلبان محلی و کسانیکه بیش از دو سال سابقه کار در زمینه مربوط را دارند.
۲ـ داوطلبانیکه در رابطه با تجربه مورد نیاز، دوره یا دوره هائی تخصصی گذرانده باشند.

از داوطلبان واجد شرایط خواهشمند است مدارک یاد شده را همراه با برگ درخواست تکمیل شده حداکثر تا تاریخ پنجم ابانماه ۲۵۳۶ به مرکز تامین و پرورش نیروی انسانی دانشگاه آزاد ایران واقع در تهران ـ صندوق پستی ۱۹۶۲ـ ۱۱ ارسال دارند. بدیهی است به تقاضاهائی که بعد از تاریخ فوق پست شده باشد یا فاقد مدارک لازم و تائیدیه سابقه کار باشد ترتیب اثر داده نخواهد شد.

م الف ۱۶۶۷۸
آ ـ ۳.۵۳۳

فال فردای شما

فروردین: اوقات بیکاری خود را با مطالعه و پیاده روی پر کنید. نیک است انتخاب شغل و ملاقات با بزرگان.

اردیبهشت: از راه دور خبر های فوق‌العاده جالب و مسرت بخش به گوشتان می رسد. خرید باغ و مزرعه مناسب است.

خرداد: دوستی جدید به زندگی شما وارد می شود که از مصاحبت او لذت خواهید برد. در چند مهمانی جالب شرکت می کنید.

تیر: از قبول مسئولیت‌های دشوار که برای مدتهای طولانی شما را درگیر میسازد، خودداری کنید. خبرهای خوشی دریافت میکنید.

مرداد: در مخالفت با افکار دیگران اینقدر پافشاری بخرج ندهید. عقد و عروسی و نقل و انتقالات نیکوست.

شهریور: در زمینه کار روز موفقیت آمیزی در پیش خواهید داشت. فکر تازه‌ای به مغزتان خطور کرده

مهر: با شخص جالبی اشنا می شوید که نقش مهمی در سرنوشت شما دارد. ممکن است در یک میهمانی خانوادگی شرکت کنید.

آبان: دوستی برای شما خبر های تازه و خوشی می آورد. هدیه جالبی دریافت می کنید.

آذر: با بهتر شدن اوضاع مالی‌اتان بعضی از مشکلات را حل می کنید.

دی: در یک میهمانی جالب شرکت می کنید و با افراد تازه‌ای اشنا می شوید.

بهمن: قدرت شما در مقابله با مشکلات مورد توجه قرار می گیرد و مسئولیت های تازه‌ای به عهده شما گذارده می شود.

اسفند: در محیط کار بهتر است از تجربیات دوستان قدیمی بیشتر استفاده کنید و زود و نسنجیده تصمیم نگیرید.

جدول

ویژه شماره ۹۷۶۳ — عادی شماره ۱۲۰۳۵

عادی

افقی

۱ـ گرامی داشتن ـ کاشفین بیشتر اوقات خود را در آنجا می گذرانند ۲ـ در آزادگیش شک نیست ـ به چهره می زنند تا شناخته نشوند ـ چین و چروک بر پوست بدن ۳ـ بیهوشی ـ ماه گرما ـ جای درس خواندن است ۴ـ طایفه ـ عقاید ـ نقش هنرپیشه ـ همیشه با جنجال همراه بوده ـ معشوقه کلاه مخملی ۵ـ شهر باران ـ نور اندک از دور ـ درسی در مدرسه ۶ـ درمان درد می کند ـ جنگی بین ایرانیان و هندیها ـ ضمیر محترمانه ۷ـ گاهی در زیبائی چنین میشوند ـ هزار کیلو ـ زنان ۸ـ عدد و شماره ـ فریاد تشویق امیز ـ کارش بدگوئی از دیگران است ـ از برامدگیهای زمین ۹ـ دیگر سرکشی نمی کند ـ به انان اطمینان توان کرد ـ برای ان مجلسی ترتیب میدهند تا روابط برقرار شود ۱۰ـ به بیمار خدمت می کند ـ زنگ کلیسا ـ از مشروبات فرنگی ۱۱ـ همه کشورها ملیتش را دارند ـ از علامات جمع است ـ وسیله کندن زمین ۱۲ ـ پایتختی در اروپا ـ جنس قوی ـ فحش و سخن زشت ـ شهری در فارس ـ برای رفع دلخوری می زنند ۱۳ـ نان اور خانه ـ دلپسند و زیباست ـ جای زندگانی است. ۱۴ـ زبانه اتش ـ ساحل باشد ـ زحمت زندگیست ۱۵ـ اثری از هدایت ـ شهری در اذربایجان.

عمودی

۱ـ پایه ها ـ صاحب کتاب ایلیاد ـ از پارچه های کم بها ۲ـ بی عیب و نقص ـ گردیدن گرد چیزی ـ در دست بنا به کار اید ۳ـ لباسی که کمتر از ان بهره می برند ـ طریقه و راه ـ مخترع تلگراف ـ همه جا نمی توان زد ۴ـ مادر عرب ـ از معشوقه که می شد شاعر به سر میدوید ـ از سازهای بادی ۵ـ تلخی است و در زندگی می کشند ـ ماریکه ادم می بلعد ـ پر حرف می زند ـ اب پاک ۶ـ هوای گرم ـ در اداره خدمت می کند ـ با دهان که اید نشان خستگی است ۷ـ لقبی در اروپا ـ مادر در لفظ آذری ـ خونریزی که جرم نمی کند ۸ـ زمانی قسمتی از خانه بود ـ پارچه‌ایکه مادر بزرگها از ان چارقد درست می کردند ۹ـ از حبیبان خدا ـ خوردن در لفظ عرب ـ شراب فرنگی ۱۰ـ جوانمرد ـ درخواست از سرتضرع ـ حرف شرط ۱۱ـ به زمین فرو رود ـ اثر خستگی ـ شنای مغشوش ـ نیم نفس است ۱۲ـ سعی کردن ـ در وقت عزاداری می زنند ـ حرف دهن کجی ۱۳ـ طویلترین چاهها ـ جای آسودگی خیال ـ طایفه ـ آسمان ۱۴ـ از اقیانوسهای جهان ـ جای پرورش مار است ـ بهشتش ارزوست ۱۵ـ گوشتی که به درد کباب می خورد ـ مبحثی در شیمی ـ شاعر میسراید.

حل جدول های شماره قبل

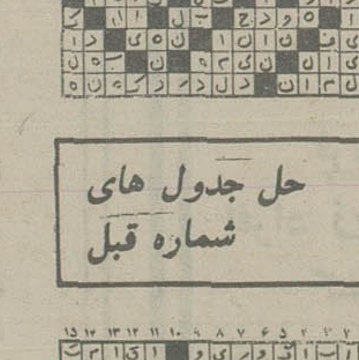

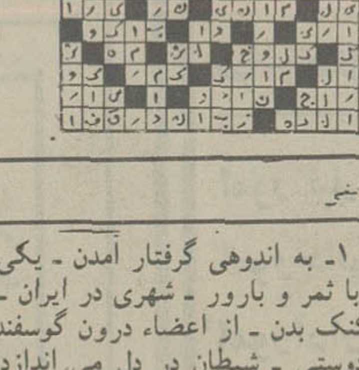

ویژه

افقی

۱ـ به اندوهی گرفتار امدن ـ یکی از نشریات قدیمی وطن ۲ـ با ثمر و بارور ـ شهری در ایران ـ در ان چیز قاطی نشده ۳ـ بادکنک بدن ـ از اعضاء درون گوسفند ـ اش هفت دانه ۴ـ عشق و دوستی ـ شیطان در دل می اندازد ـ از نازیهای معروف ـ شخص ـ گاهی می سوزد ۵ـ کوهی که موسی در ان به مناجات میرفت ـ درجه بلندی و کوتاهی صدا ـ با انفس گشتنی است ۶ـ پدران ـ زنجیرها ـ با خودش تکمیل میشود ۷ـ روان بودن کلام ـ جای استراحت است ـ از انواع لباس ۸ـ سخن خشمگین زیر لب ـ تشنه لب راگول میزند ـ دلاوری و بی باکی ـ شیره گوجه فرنگی ۹ـ از دیدنی ها در ارتش ـ به کمر مستوفیان بود ـ کارش را به خاطر پول انجام نمیدهد ۱۰ـ در مجلس شادی اجرا میشود ـ دندانی در دهان ـ مخترع تلگراف ۱۱ـ از انواع بازی امریکائی ـ جنس لطیف ـ کاش هر روز چنین بود ۱۲ـ سایه ـ روش ـ فحش و دشنام ـ از واحدهای زمان ـ ورزشی است ۱۳ـ فهرست اسامی ـ از اقوام سفید پوست ـ مسلمان پولدار باید بدهد ۱۴ـ فرزند پسر عرب ـ نژادیست ـ سرباز و سپاهی خارجی ۱۵ـ از معروفترین نویسندگان امریکائی ـ انچه در خفا انجام شود

عمودی

۱ـ مردی که طاعتش پذیرفته شده ـ اشک چشم ـ گناهی از او سر نزده ۲ـ نان خرد شده در ابگوشت ـ بر اثر اصرار پدید اید ـ از معروفترین معشوقه ها ۳ـ حرف شگفت زده ـ شهری در خراسان ـ راه زیر زمینی ـ گیاه شستشو ۴ـ تردستی در کار ـ خواهشهای نفسانی ـ زیبایش ارزوست ۵ـ فرمان ـ دستور غذا در رستوران ـ شراب انگور ـ اسب ترکی ۶ـ بشقاب بزرگ ـ اسمانها ـ نوعی یقه است ۷ـ از برامدگیهای زمین ـ پسوندیست ـ از خوردنی های ناخوشایند ۸ـ به کام شاعر خوش می امد ـ در کارها که باشد نیکوست ۹ـ همیشه نشان ادمیت بوده ـ ناپایدار ـ وقت و لحظه ۱۰ـ فلز سخت ـ بر افروختگی ـ عاشق لیلی بود ۱۱ـ بره گوسفند ـ مو بر آن نروید ـ از کشورهای عهد باستان ـ لخت و برهنه ۱۲ـ سهل است ـ عاشق ویس بود ـ زیر پا مانده ۱۳ـ جای شربت است ـ با آن اسفالت فراهم می اورند ـ سست و شکننده ـ همه هستی از اوست ۱۴ـ واحدی در طول خارجی ـ جامه کهنه و پوسیده ـ خشمگین ۱۵ـ فضل و برتری ـ از ان برق می جهد ـ شاعر باهر که کرده بود، برایش خصم مادرزاد شده بود!

دانشگاه صنعتی آریامهر جهت استقرار مهد کودک کارکنان خود در تهران به یک محل با مشخصات زیر جهت اجاره احتیاج دارد.

۱ـ حداقل مساحت زمین ۸۰۰ متر مربع
۲ـ حداکثر دو طبقه و دارای ۱۵ الی ۲۰ اطاق
۳ـ دارای شوفاژ روشن، تهویه و تلفن
۴ـ محل مورد نظر در محدوده خیابانهای آیزنهاور ـ شهیاد ـ تاج ـ بهبودی ـ شادمان ـ واقع باشد.

از مالکان خواهشمند است در ساعات اداری با تلفن های ۹ـ۹۷۲۰۰۰ یا تلفن مستقیم ۹۷۵۰۵۱ دفتر مددکاری اجتماعی دانشگاه تماس حاصل نمایند.

شرکت ملی ذوب آهن ایران

بدینوسیله باطلاع میرساند ذوب آهن آریامهر آماده فروش یکی از فراورده‌های جنبی خود با مشخصات زیر تحویل در محل انبار ذوب اهن آریامهر (واقع در کیلومتر ۴۵ جاده اصفهان ـ شهرکرد) و در وسیله حمل خریدار میباشد.

خواهشمند است در صورت تمایل به خرید دستور فرمائید مقدار مصرف و قیمت پیشنهادی خود را جهت بررسی و اعلام نتیجه به قسمت فروش و امور بازرگانی این شرکت اعلام و در صورت لزوم نماینده مطلع خود را جهت بازدید کالای فوق‌الذکر و دریافت نمونه به قسمت مزبور به نشانی اشاره شده در فوق اعزام فرمایند.

رنگ: سرنجی
صورت ظاهری: لجن صنعتی خشک شده
ترکیب شیمیائی:

CaO =	4.79	SiO2 =	1.46
MnO =	3.13	FeO =	2.88
Fe2O3 =	85.00		

ذوب آهن آریامهر (شرکت سهامی)

اطلاعیه وزارت علوم و آموزش عالی

بدینوسیله باطلاع کلیه پزشکانی که دوره دستیاری خودرا در بیمارستان ها ومراکز آموزش پزشکی خارج از کشور گذرانیده ومدارک تحصیلی و تخصصی آنان پس از بررسی دراین‌وزارت کافی برای شرکت داوطلب در امتحان تخصصی رشته تحصیلی مربوط شناخته شده است میرساند که امتحانات تخصصی‌رشته های بالینی پزشکی در ساعت نه صبح روز شنبه ۲۸ آبانماه ۲۵۳۶ درمحل ساختمان مرکزی وزارت علوم و آموزش‌عالی برگزارخواهد شد. ثبت‌نام از داوطلبان ازتاریخ شنبه ۷ آبانماه لغایت چهارشنبه ۱۸ آبان ماه ۲۵۳۶ درساختمان‌شماره ۲ وزارت علوم و آموزش عالی انجام خواهد شد.

بمنظور ثبت نام درامتحان مزبورلازم‌است‌هر داوطلب یك قطعه عکس ۴×۶ ویك برگ فیش بانکی مبنی بر پرداخت مبلغ ۴۰۰۰ ریال که به حساب ۷۴۸ خزانه داری کل در بانك مرکزی ایران‌مربوط به سازمان سنجش آموزش کشور واریز شده باشد تسلیم نماید.

م الف ۱۶۸۷۷

دبیرخانه شورای آموزش پزشکی و تخصصی رشته‌های پزشکی

شرکت ملی ذوب آهن ایران

آگهی فروش

بدینوسیله باطلاع میرساند ذوب آهن آریامهر مقداری سنگ‌آهن با دانه‌بندی ۵ـ۰ میلیمتر و بامشخصات زیر را در اصفهان، معدن پیربکران و در وسیله حمل خریدار بفروش میرساند.

خواهشمند است درصورت‌تمایل به خرید دستور فرمائید قیمت پیشنهادی خودرابامقدار مورداحتیاج به شرکت ملی ذوب‌آهن ایران‌ـامور بازرگانی واقع در تهران ـ دهکده‌المپیك و یا قسمت فروش و امور بازرگانی این شرکت واقع در کیلومتر ۴۵ جاده اصفهان‌ـ شهر کرد اعلام فرمایند.

درصد	CAO	بطور متوسط	۵۴
«	Mgo	« «	۲۵ر۰
«	نامحلول در اسید	« «	۸۰ر۰
«	S03	« «	۰۲ر۰
«	P205	« «	۰۱ر۰

ذوب‌آهن آریامهر (شرکت سهامی)

اطلاعیه وزارت علوم و آموزش عالی

بدینوسیله باطلاع کلیه داوطلبان دوازدهمین‌دوره امتحانات تخصصی رشته های‌بالینی‌پزشکی، که‌دوره دستیاری خود را در دانشکده‌ها و مراکز آموزش تخصصی پزشکی کشور مورد تائید وزارت علوم و آموزش عالی گذرانده‌اند میرساند که بمنظور شرکت در امتحانات‌تخصصی‌پزشکی که در تاریخ بیست‌وهشتم آبان ماه ۲۵۳۶ برگزار خواهد شد از تاریخ شنبه هفتم لغایت چهارشنبه هیجدهم آبانماه ۲۵۳۶ به دبیرخانه دانشکده‌یامرکز آموزش پزشکی مربوطه جهت‌ثبت‌نام‌مراجعه‌نمایند

م الف ۱۶۸۷۶

دبیرخانه شورای آموزش پزشکی و تخصصی رشته‌های پزشکی

امروز و فردا در تلویزیون ببینید

برنامه اول (شبکه)

شنبه

۱۷/۱۵ ـ اسلاید+ موزیک
۱۷/۳۰ـ اخبار
۱۷/۳۵ـ کودکان: دانشگاه آزاد، زورو
۱۸/۳۰ـ مجله پیوند
۱۹/۰۰ـ جشنواره سینمای آزاد
۱۹/۱۵ـ خانواده
۱۹/۴۵ـ جشن فرهنگ مردم
۲۰/۱۵ـ تعقیب وگریز
۲۱/۱۵ـ بنیاد فرهنگی ارشام
۲۱/۳۰ـ اخبار+ اخبار ورزشی
۲۱/۵۰ـ مذاکرات کامل ششمین جلسه عمومی کمیسیون شاهنشاهی

یکشنبه

۱۷/۱۵ـ اسلاید + موزیک
۱۷/۳۰ـ اخبار
۱۷/۳۵ـ کودکان: لانگ جان سیلور، دانشگاه آزاد، کارگاه موسیقی
۱۸/۴۵ـ جشنواره سینمای آزاد
۱۹/۰۰ دود اسلحه بنام هاک
۲۰/۰۰ـ جشن فرهنگ مردم
۲۰/۳۰ـ همه از یک خانواده باشرکت، لی.جی.کاب ـ جوزف کاتن ـ رنائو سالواتوری
۲۱/۳۰ـ اخبار ومجله خبری
۲۲/۰۰ـ نمایشات خنده دار (برنامه‌ای از حمید میرمطهری)
۲۳/۰۰ـ درودی سرودی و بدرود

برنامه دوم

شنبه

۱۸/۳۰ اسلاید و موزیک
۱۹/۰۰ـ خبر
۱۹/۱۰ـ افسانه های کهن (نارنج و ترنج)
۱۹/۴۰ـ این سوی آن سوی زمان شرق و غرب با شرکت: آقایان دکتر احسان نراقی ـ سعید فاطمی ـ کیومرث منشی زاده
۲۰/۳۵ـ دنیا درجنگ (آلمان
۲۱/۳۵ـ اخبار و مجله خبری
۲۲/۱۰ـ لحظه
۲۲/۲۰ـ فستیوال فیلمهای «کازابلانکا»

یکشنبه

۱۸/۳۰ـ اسلاید و موزیک
۱۹/۰۰ـ اخبار
۱۹/۱۵ـ داستانهای قشنگ پروفسور
۱۹/۲۰ـ افسانه های کهن (نارنج و ترنج)
۱۹/۵۰ـ اما ـ اثر جین استین
۲۰/۳۵ـ پیدایش مافیا ـ مجموعه جدید ـ قسمت اولی باشرکت، لی.جی.کاب ـ جوزف کاتن ـ رنائو سالواتوری
۲۱/۳۰ـ اخبارومجله خبری
۲۲/۰۰ـ نمایشات خنده دار (برنامه‌ای از حمید میرمطهری)
۲۳/۰۰ـ درودی سرودی و بدرود

این هفته در سینماهای تهران

داستین هوفمن هنرپیشه‌ی همه‌ی مردان رئیس جمهور

۱ـ فرمانده‌ی قلابی
۲ـ همه‌ی مردان رئیس جمهور
۳ـ وای سرافینا
۴ـ موبی دیک
۵ـ مردی با لنگ دراز

فرمانده‌ی قلابی

کارگردان ـ ریچارد لستر
هنرپیشگان ـ اولیوورید ـ فلورینداپولکان

از «موشی در ماه» تا فیلم «ایتس» سیر تکاملی در آثار ریچارد لستر مشاهده نمیشود. فیلم موشی در ماه «لستر» را بعنوان فیلمسازی با هوش و طنزپردازی ظریف معرفی کرد. پتولیا هر چند درام عشقی بود ولی با همین حال گهگاه در صحنه‌هایی کوتاه گرایش لستر را به «طنز» نشان میداد که البته پتولیا فیلم خوبی نبود. سه تفنگدار و چهار تفنگدار اوج کار این فیلمساز در زمینه‌ی طنز بحساب می‌آید. جاگرنات یک فیلم حادثه‌ای معمولی بود که پرداخت ریچاردلستر در ایجاد هیجان در مقایسه با کار رونالدنیم در جهنم زیرورو خیلی ضعیفتر بنظر میرسید

«رابین و ماریان» با وجود داشتن قصه‌ای حماسی باز هم نشانی از لستر شوخ طبع در پرداخت چند صحنه در خود داشت. این فیلم بخاطر محتوی قابل بررسی‌اش بهترین اثر لستر محسوب میشود. «ریتس» که در پنجمین جشنواره‌ی جهانی فیلم تهران نمایش داده شد زمینه‌ای کمدی داشت که البته پرداخت طنز امیز لستر بیشتر متکی به کلام بود نه تصویر، بگمان ما ریچارد لستر بطور کلی کارگردان متوسطی است که فیلمهای متوسط بسیار ساخته است.

در فرمانده‌ی قلابی بگونه سه تفنگدار که هر دو از زمینه داستانی مشابهی برخوردارند این فیلمساز نگاه شوخ خود را در پرداخت فیلم همچنان حفظ کرده است.

همه‌ی مردان رئیس جمهور

کارگردان: الن جی. پاکولا
هنرپیشگان: رابرت ردفورد، داستین هوفمن

بر غم اینکه فیلم جنبه تبلیغاتی دارد، ولی با همین حال تماشاگر میتواند از مسئله‌ای که در آن عنوان میشود که حادثه‌ای واقعی الهام بخش تهیه کنندگان آن بود به نتیجه‌ی مثبتی برسد. دو خبرنگاری که در واقعه‌ی «واترگیت» نقش اساسی داشتند، اکنون در امریکا بسیار شهرت دارند. پشتوانه‌ی این شهرت و واقعه‌ای که در جهان سروصدا بپا کرد انگیزه‌ی تجاری ساختن این فیلم بوده است و سناریو توسط همین دو خبرنگار (باب وودوارد، ادوارد برنشتاین) نوشته شده و الن جی پاکولا کارگردانی آنرا بعهده گرفته است. از الن جی پاکولا پیش از این فیلم متوسط کلوت را دیده‌ایم. این فیلم بخاطر اسکاری که جین فاندا برای بازی در آن دریافت کرد، پاکولا را بشهرت رساند، در حالیکه مایه‌ی فیلمسازی در وی اندک بود و فیلم فکری خوب و کارگردانی مسلط را پشت خود نداشت در فیلم همه مردان رئیس جمهور نیز کارپاکولا تحت‌الشعاع نوشته و باب وودوارد و ادوارد برنشتاین قرار گرفته است.

وای سرافینا

کارگردان: الیرتو لاتوادا

وای سرافینا که در پنجمین جشنواره‌ی جهانی فیلم تهران نمایش داده شد یکی از بهترین آثار الیرت لاتوادا فیلمساز متوسط ایتالیایی است.

این فیلم متاسفانه دراکان عمومی بخاطر لطف بیدریغ سانسورچی های محترم تبدیل به یک فیلم یکساعته شده و بهترین صحنه های آن قیچی شده است. هرچند پیش از نمایش عمومی این فیلم پیش بینی چنین وضعی مشکل نبود، ولی با همین حال این وضعیت واعمال وکردار بی ضابطه و بی رویه‌ی سانسورچی های محترم ناراحت کننده است.

متاسفانه گفتن این مسئله هیچ مشکلی را حل نمیکند این اعمال وکردار بهمین نحو ادامه پیداخواهدکرد. مسلما این نسخه‌ی کوتاه شده برای تماشاگر جذابیتی نخواهد داشت. در کارنامه‌ی فیلمسازی البرت لاتوادا فیلم بدومتوسط زیاد دیده میشود وفیلم خوب خیلی کم، واصولا وی فیلمسازی است تجارتی ساز که سبک مشخصی هم ندارد و در هرزمینه‌ای فیلم ساخته است.

در میان آثار این فیلمساز میتوان از دعوت به قهوه و بازی مرگ یادکرد که فیلمهای متوسطی هستند.

موبی دیک (نهنگ سفید)

کارگردان ـ جان هیوستن
سناریو ـ جان هیوستن ـ ری برادبری با اقتباس ازاثر هرمان ملویل
هنرپیشگان ـ ارسن ولز ـ گریگوری پک ـ جیمزرابرسندن جاستیس

این فیلم یکی از آثار کلاسیک سینما است. وبخاطر نوشته‌ی «هرمان ملویل» که سناریو با اقتباس از آن نوشته شده دیدنی است.

امابرغم اینکه فیلم فیلمنامه‌ی خوبی دارد پرداخت هیوستن خوب نیست و نوشته ملویل کار این فیلمساز را تحت الشعاع قرار داده است. باایدین این ومقایسه بادیگر آثار جان هیوستن بخوبی میتوان مسیرتکاملی این فیلمساز را رویت کرد.

«مردی که میخواست سلطان باشد» اخرین فیلمی که از جان هیوستن نمایش داده شد نمونه یک کاریک فیلمساز متجدر سینما بود

مردی بالنگ دراز

کارگردان: ایورویر
هنرپیشگان: پیرریشاروومیریل دارک

این فیلم در پی موفقیت تجاری مردی با کفش های لنگه به لنگه ساخته شده که در آن فیلم هم زوج پیرریشار ومیریل دارک بازی داشتند ـ

بین‌المللی

تغییرات وسیع در برنامه‌های تلویزیون بین‌المللی

در پی تغییرات وسیع برنامه های رادیو تلویزیون ۲، از امروز (شنبه بیست و سوم مهر ماه) ساعات پخش برنامه ـ های تلویزیون بین المللی نیز افزایش می یابد با این افزایش که برنامه ها از ساعت ۳ بعد از ظهر آغاز شده ۱۱ شب پایان می یابد، این کانال پخش برنامه ـ های گذشته خود را که بعلت قطع برق کاهش یافته بود ادامه می دهد. در آغاز این فعالیت مجدد، مجموعه ها و شوهای جدیدی نیز بجمع برنامه ها افزوده شده و طبق معمول نمایش فیلم سینمایی از این کانال در درجه اول اهمیت قرار دارد که در طول هفته ۵ فیلم سینمایی را شامل میشود. که جمعه ها دو فیلم و روز های زوج هفته یک فیلم نمایش داده خواهد شد این هفته فیلمهای چمن همسایه سبزتر است اثر استانلی دانن، جزیره‌ی عجایب، ریوگرانده، ماورای اتلانتیک و کالامیتی جین و سام باس بنمایش در خواهد آمد. پخش مجدد مجموعه‌ی آموزشی خیابان سه سامی نیز از این هفته آغاز میشود.

نارنج و ترنج

ساعت ۱۰ـ۱۹ برنامه‌ی دوم امشب اولین قسمت داستان «نارنج و ترنج» از مجموعه‌ی «افسانه های کهن ایرانی» از تلویزیون ۲ نمایش داده میشود در این مجموعه سعی شده با اقتباس از افسانه های جذاب ایرانی، در قالب تصاویری رنگین فیلمهایی شاد و آموزنده برای کودکان تهیه شود این اولین مجموعه‌ای است که برای کودکان تهیه شده و اقدام مفیدی است در جهت آشنایی تماشاگر خردسال با افسانه هایی از سرزمین خویش بااین هدف که ذهن تخیل پرداز کودک در برخورد با افسانه واقعیت گسترش یافته و بر آگاهیهای ذهنی او افزوده شود این مجموعه را باربد طاهری تهیه کرد ، وی پیش از این برای تلویزیون سریال سمک عیار و برای سینما دو فیلم خوب رگبار و فاخته را تهیه نموده است، خانم های جهان ملک خزاعی و نبیلی کارگردانی قسمتهای مختلف این مجموعه را بعهده دارند و کامبیز فیلمبردار سریال «افسانه های کهن ایرانی» است. داستان نارنج و ترنج در سه قسمت نیمساعته تهیه شده که در سه روز متوالی پخش میشود.

برندگان جشنواره تئاتر ۳۶

بقیه از صفحه ۲۱

جایزه اسب نقره‌ای به حبیب‌الله قادسی از گروه ذوب اهن آریامهر بعنوان دومین کارگردان (به جهت کارگردانی نمایشنامه لونه شغال).

دو جایزه اسب طلایی به مسعود و صدرالدین حجازی بطور مشترک بعنوان هنرپیشگان اول مرد بخاطر بازی درنمایشنامه مرگ در حضور آقا علیه السلام از گروه کاخ جوانان اصفهان.

جایزه اسب طلایی به هوشنگ دهقان بعنوان بهترین کارگردان بخاطر کارگردانی نمایشنامه یاغی ها از گروه فرهنگ و هنر شهرستان شهرضا.

همچنین خانمها فروغ قاسمی و مهناز خیری باتفاق مرتضی پهلوانی، علی نادر شاهی، رضا غفوری، فریدون بهروز، جواد ابراهیمی، امیرقاسم عظیمی، رضا زنجانی و کودک خردسال مرجان قادسی بدریافت دیپلم افتخار ازسوی هیات منتقدان جشنواره تاترسی و شش نائل آمدند.

امروز و فردا در تلویزیون ببینید

جدول زیر برپایه ساعت پخش برنامه‌های سه گانه تلویزیون تنظیم شده و خوانندگان گرامی می توانند از روی ساعت پخش، برنامه‌های دلخواه خود را انتخاب کنند

شنبه ۲۳ مهرماه

۱۵ـ۱۵ برنامه‌ی بین‌المللی
اعلام برنامه (بزبان انگلیسی)
۱۶ـ۰۰ برنامه‌ی بین‌المللی
اخبار (بزبان انگلیسی)
۱۶ـ۰۵ برنامه‌ی بین‌المللی
گارتون بزبان انگلیسی)
۱۶ـ۳۰ برنامه‌ی بین‌المللی
خیابان سامسامی(بزبان انگلیسی) ـ برنامه‌ی آموزشی فوق برای کودکان تهیه شده‌در آن با زبانی ساده و بیانی تصویری به آموزش زبان انگلیسی پرداخته میشود. این برنامه هر هفته برای کودکان آمریکائی‌تهیه شده ولی‌قابل‌استفاده‌ی تماشاگرخردسال‌ایرانی نیز هست.
۱۷ـ۱۵ شبکه
اسلاید و موزیک
۱۷ـ۳۰ برنامه‌ی بین‌المللی
شو «اندی گریفث» (بزبان انگلیسی)
۱۷ـ۳۰ شبکه
اخبار
۱۷ـ۳۵ شبکه
برنامه‌ی کودکان (دانشگاه آزاد،زورو)
۱۸ـ۰۰ برنامه‌ی بین‌المللی
مطب دکتر (بزبان انگلیسی)
۱۸ـ۳۰ برنامه‌ی دوم
اسلاید و موزیک
۱۸ـ۳۰ برنامه‌ی بین‌المللی
اخبار (بزبان‌انگلیسی)
۱۸ـ۳۰ شبکه
مجله‌ی هوند برنامه‌ای است آموزشی‌درجهت معرفی برنامه های دانشگاه آزاد
۱۹ـ۰۰ برنامه‌ی دوم
اخبار

۱۹ـ۰۰ برنامه‌ی بین‌المللی
مایا (بزبان انگلیسی)ـ این مجموعه با شرکت هنرپیشگان انگلیسی و هندی در هندوستان فیلمبرداری شده‌است.
۱۹ـ۰۰ شبکه
برنامه‌ی ویژه‌ی نهمین جشنواره‌ی سینمای آزاد ـ این برنامه که در طول برگزاری جشنواره‌بخوق پخش خواهد شد به معرفی فیلمهای قسمت مسابقه و گفتگو با فیلمسازان آنمانور می‌پردازد.
۱۹ـ۱۰ برنامه‌ی دوم
داستان نارنج و ترنج از مجموعه‌ی جدید «افسانه های کهن ایرانی» این مجموعه توسط باربد طاهری برای کودکان تهیه‌شده است.
۱۹ـ۱۵ شبکه
خانواده ـ در برنامه‌ی آموزشی فوق مسائل درگیر خانواده ها مورد بررسی قرارمی گیرد.
۱۹ـ۴۰ برنامه‌ی دوم
این سوی و آن سوی زمان ـ دراین برنامه‌ی جدید ، دکتر احسان نراقی ، سعید فاطمی و کیومرث منشی‌زاده به بررسی مسایل جامعه‌ی شرق و غرب می‌پردازند.
۱۹ـ۴۵ شبکه
برنامه‌ی ویژه جشن فرهنگ و مردم ـ این برنامه که در طول برگزاری جشن فوق پخش میشودبه بررسی برنامه های مختلف‌این جشن می‌پردازد.
۱۹ـ۵۰ برنامه‌ی بین‌المللی
تکودیاک
(بزبان انگلیسی)
۲۰ـ۱۵ شبکه
مجموعه‌ی پلیسی متعقب و گریز، بنا شرکت دیوید جانسون
۲۰ـ۲۰ برنامه‌ی بین‌المللی
فیلم سینمایی « چمن همسایه سبزتر است» بکارگردانی : استانلی دانن و با شرکت گاری گرانت ، رابرت مچم ، جین سیمیونز و دیوراکر
۲۰ـ۳۵ برنامه‌ی دوم
«آلمان جدید، قسمت اول از مجموعه‌ی جدید «نیا در جنگ»
۲۱ـ۱۵ شبکه
بنیاد فرهنگی آرشام
۲۱ـ۳۰ شبکه‌ی برنامه‌ی دوم
مشروح اخبار
۲۱ـ۵۰ شبکه
مذاکرات کامل ششمین جلسه‌ی عمومی کمیسیون شاهنشاهی پایان برنامه‌ی شبکه
۲۲ـ۰۰ برنامه‌ی بین‌المللی
اخبار (بزبان انگلیسی)
۲۲ـ۱۰ برنامه‌ی دوم
مجموعه‌ی ایرانی «لحظه» ـ این‌مجموعه در قسمت های کوتاه ده دقیقه‌ای تهیه شده است.
۲۲ـ۱۵ برنامه‌ی بین‌المللی
مجموعه‌ی پلیسی‌هیری میسن» (بزبان‌انگلیسی) با شرکت : ریموندبر
۲۳ـ۲۰ برنامه‌ی دوم
فیلم سینمایی « کازا بلانکا» با شرکت : همفری بوگارت و اینگرید برگمن به کارگردانی‌مایکل‌کورتیز
پایان برنامه‌ی دوم
۲۳ـ۰۰ برنامه‌ی بین‌المللی

کنسرت راک و پاپ

با شرکت گروه های: بیس منت ـ ایکس میوزیک
۴ بعدازظهر جمعه ۳۶/۷/۲۹ هتل کینگز
محل تهیه بلیط هتل کینگز
۳۰۷۵۲ـآ

لابراتوار عکاسی دیاتک

اولین موسسه درایران مجهز به سیستم چاپ سیباکروم و فیلمهای جدیدE6کداک
ضمنا به اطلاع عکاسان و موسسات میرساند لابراتوار دیاتک آماده چاپ عکس دراندازه های بزرگ بصورت رنگی و سیاه و سفید میباشد.
کورش کبیر ـ بلوار پهلوی (میرداماد) شماره ۲۱
تلفن ۲۲۸۵۴۱

جشنواره فرهنگی بریتانیا ـ ۲۵۳۶
موسیقی لندن
توسط ارکستر مجلسی رادیو تلویزیون ملی ایران
رهبر: دنیس مک کالدین
تکخوان: هدرهارپر، سوپرانو
برنامه: بویس: اورتور شماره ۹
هندل: کنسرتوگروسو، اپوس ۶، شماره ۱۲
بریتن: روشنایی ها
الگار: سرناد، اپوس ۲۰
والتون: سونات برای ارکستر زهی
۱ و ۲ آبان ۲۵۳۶ـ ساعت ۸ بعدازظهر تئاتر شهر
محل فروش بلیت: تئاتر شهر
ـ روابط عمومی جشن هنر واقع در تقاطع جردن و بلوار ناهید
م الف ۱۵۹۴۰
آ ـ ۲۹۸۳۵

راننده گرامی:

چنانچه اتومبیل شما به علت نقص فنی متوقف گردید خودرورا به قسمت شانه خاکی جاده و یا پارکینگهای موجود منتقل نموده و از وسائل ایمنی شامل مثلث شبرنگ یا چراغ چشمک زن استفاده فرمائید.

استخدام مربی

مرکز آموزش فنی شیراز وابسته بسازمان شاهنشاهی خدمات اجتماعی برای تدریس در کلاس‌های دوره دو ساله عالی خود که بزبان انگلیسی صورت میگیرد، افرادذیل‌رااستخدام میکند:
۱ـ مهندس الکترونیک دارای‌درجه لیسانس یافوق لیسانس ٤ نفر .
۲ـ مهندس مکانیک دارای درجه لیسانس یافوق لیسانس ۳نفر .
داوطلبان میتوانند با در دست داشتن مدارک زیر:
۱ـ دوبرگ فتوکپی شناسنامه .
۲ـ برگ خاتمه خدمت یا معافی دائم.
۳ـ فتوکپی وعین آخرین مدرک تحصیلی .
٤ـ ٦ قطعه عکس ٤×٦
برای کسب اطلاعات بیشتر به نشانی :شیراز، مرکزآموزش فنی ، خیابان ارم ،صندوق پستی ٥٤٤ ـ تلفن ۳۹۰۵۳ ویا تهران ـ سازمان شاهنشاهی خدمات اجتماعی ـخیابان قوام‌السلطنه ، طبقه سوم ، اداره کارگزینی آموزشی ،تلفن ۲۱۸ ـ ۳۲٤۲۱ ، در ساعات اداری « ۸صبح تا٤ بعداز ظهر باستثنای روز های تعطیل ،مراجعه نمایند.

فرهنگسرای نیاوران

فرهنگسرای نیاوران، بمنظور تکمیل کادر خود از طریق مصاحبه، افراد زیررا استخدام میکند
کسانیکه دارای شرایط عمومی استخدام هستند می‌توانند مشخصات خود را کتباً به نشانی فرهنگسرای نیاوران روبروی پارک نیاوران ارسال دارند .
تلفن برای کسب آگاهی بیشتر : ۲۸۰۹۳۷

شرح شغل	حداقل تحصیلات	سابقه کار
امور تبلیغات	فوق دیپلم	۲ سال
امورچاپ وگرافیك	فوق دیپلم	۲ سال
اموراداری و بازرگانی	لیسانس	۳ سال
اموربایگانی و دفتری	دیپلم	۲ سال
متخصص‌نورصحنه	—	۲ سال
ادیتور	فوق دیپلم	۲ سال
مترجم	فوق دیپلم	۲ سال
امورآموزش هنری	لیسانس	۲ سال

تورهای ارزان قیمت هفت اقلیم تاپ تورز

۱۰ روز دیدار دلپذیر و افسانه‌ای از

شهر	قیمت	حرکت
استانبول	۲۹۹۰ تومان	هرچهارشنبه
رم	۳۹۹۰ تومان	هرپنجشنبه
لندن	۴۹۹۰ تومان	هرجمعه
بانکوك	۵۹۹۰ تومان	هرشنبه
هنگ‌کنگ	۶۹۹۰ تومان	هریکشنبه
نیویورك	۶۹۹۰ تومان	هردوشنبه
لس‌آنجلس	۷۹۹۰ تومان	هرسه‌شنبه
توکیو	۸۹۹۰ تومان	هرچهارشنبه

هر روز هفته میتوانید بایکی از تورهای ارزان قیمت هفت اقلیم تاپ تورز به یکی ازشهرهای دیدنی شرق یاغرب سفرکنید و ۱۰ روز دل انگیز وافسانه‌ای داشته باشید

قیمتها شامل بلیط هواپیما ـ هتل ـ صبحانه است

برای دریافت برنامه کامل تورهای پائیزی و رزرو جا به

آپادانا: جاده قدیم شمیران چهار راه حقوقی اول ایرج شماره ۴. تلفن ۷۵۴۸۳۰، ۷۵۶۲۰۳، ۷۵۷۹۸۹

ایرانین اکسپرس: خیابان شاهرضا اول ویلا شماره ۱۴ تلفن ۸۳۴۰۴۶-۹

اراکسپرس: خیابان ویلا شماره ۲۳ تلفن ۸۳۱۳۵۷، ۸۳۱۳۵۶، ۸۳۱۳۵۵

مهاجری وشرکاء: خیابان ویلا شماره ۵ تلفن ۸۲۴۰۷۴، ۸۳۱۰۸۱

و یا آژانس مسافرتی خودتان مراجعه فرمائید

این تورها تا تاریخ ۱۸ بهمن ماه اجرا میشود

تاپ تورز را مجرب ترین سازمان جهانگردی در ایران تدارك دیده است

36.AE.16

روزهای شنبه دنیای ورزش

فراوانی برنج خارجی معاملات تولیدداخلی راکاهش داد

اتاق بازرگانی و صنایع و معادن رشت بهای هر کیلوانواع برنج وشلتوك‌را در عمده‌فروشی ها بشرح زیر اعلام کرده‌است: برنج دمسیاه هر کیلو ۷۶ تا ۸۶ ریال . برنج صدری‌درجه یك کیلوئی ۷۲ تا۸۰ ریال . صدری دنگی درجه دو هر کیلو ۷۰ تا ۷۷ ریال . صدری‌دنگی درجه سه هر کیلو ۵۵ تا۶۰ ریال . صدری ماشینی درجه یك هر کیلو ۴۱ تا ۴۴ ریال. صدری ماشینی درجه ۲ هر کیلو ۳۶ تا ۳۹ ریال .صدری ماشینی درجه سه هر کیلو ۳۳ تا ۳۵ ریال. برنج غریب‌هر کیلو ۴۱ تا ۴۳ ریال ـ چمپای دنگی ۳۲ ریال . چمپای‌ماشینی ۳۲ ریال شلتوك صدری ۲۵ تا ۲۹ ریال . شلتوك چمپا ۱۷تا ۱۸ ریال .

قیمت برنج مرغوب «دمسیاه» که سال قبل در بازارهای هر کیلو ۹۰تا ۹۵ ریال خرید و فروش میشد امسال تاکیلوئی ۶۰ ریال تنزل یافته است .

رکود معاملات در مازندران

رکود خرید و فروش برنج در بازار بابل وضعی مشابه با گیلان دارد ، زیرا آنچه این رکود را در بازار های مازندران دامن میزند فراوانی برنج وارداتی در بازار است امسال خسارات ناشی از کرم ساقه خوار برنج در شالیزار های مازندران به مراتب کمتر از خسارات وارده در گیلان است، اما بعلت وجود بیش از حد برنج خارجی در بازار این منطقه ، خرید و فروش بازار برنج تازه مازندران را راکد و تاکنون برنج بتهران صادر نشده است .

در حال حاضر نرخ خرید و فروش برنج تازه در بازار بابل بشرح زیر است : برنج مصباح آفتابی هر کیلو ۳۶ تا ۴۰ ریال ـ مصباح دودی هر کیلو ۳۹ تا ۴۳ ریال . برنج صدری هر کیلو ۵۰ تا ۵۵ ریال ـ برنج رشتی دمسیاه هر کیلو ۵۵ تا ۶۲ ریال برنج‌طارم هرکیلو ۴۵تا ۵۵ ریال. میزان تولید برنج رشتی در بابل بالاـ ترین رکورد را دارد .

جلوگیری از آفت

کشاورزان منطقه بابل‌امسال برای جلوگیری ازهجوم آفت ساقه خوار به شالیزار های‌خود از «بذرگرم» استفاده کردند زیراکرم ساقه خوار بمحض مجاورت با «بذرگرم» از آن میگریزد.بذرگرم امتیازدیگری نسبت به بذر معمولی دارد وآن اینست که‌مدت رسیدن‌محصول را کاهش میدهد .

افزایش قیمت

فراوانی برنج خارجی باقیمت های ارزان و مناسب بازاربرنج در آمل را نیز به رکودکشانده است .

در این منطقه باوجودیکه نسبت بسال‌گذشته میزان‌عرضه برنج ۱۰تا ۱۵ درصد کاهش یافته معهذا قیمت انواع برنج کیلوئی۳تا۷ ریال‌افزایش داشته است.

هم‌اکنون در آمل برنج طارم هر کیلو ۵۳تا۵۹ ریال‌ـ برنج مصباح هرکیلو ۴۰ تا ۴۵ ریال و برنج رشتی هر کیلو ۶۰تا ۶۸ ریال ببازار عرضه میشود.

نیازمندیهای اقتصادی

نرخ فروش ارزهای خارجی

نوع ارز	ارزش- ریال دربانکهای کشور	اسکناس دربازار آزاد	حواله در بازار آزاد
دلار امریکا	۷۰ر۷۵	۷۱ر۲۵	۷۱ر۲۰
دلار کانادا	۶۴ر۳۵	۷۰	-
دلار استرالیا	۷۹ر۷۵	۸۰	-
لیره انگلیس	۱۲۵ر۹۰	۱۲۶	۱۲۴ر۷۰
مارک آلمان فدرال	۳۰ر۲۵	۳۱	۳۰ر۶۵
فرانک سویس	۳۱ر۲۰	۳۰ر۹۰	۲۹ر۷۵
فرانک فرانسه	۱۴ر۷۰	۱۴ر۶۵	۱۴ر۵۰
یکصد فرانک بلژیک	۲۰۰ر۶۵	۲۰ر۲	۱۹۸ر۴۰
یکصد لیر ایتالیا	۸ر۱۰	۸۲	۸ر۱۵
فلورن هلند	۲۹ر۲۵	۲۹	-
کورن سوئد	۱۴ر۸۵	۱۵	-
کورن نروژ	۱۳	۱۳	-
کورن دانمارک	۱۱ر۶۵	۱۲	-
شلینگ اتریش	۴ر۳۸	۱۴ر۳۵	-
یکصد ین ژاپن	۲۸ر۱۰	۲۸	۲۶ر۶۵
یکصد روپیه هند	۸۳۲	۷۷	۸۲۶
دینار کویت	۲۴۹ر۵۰	۲۴۹	۲۴۹ر۵
دینار عراق	۲۴۱ر۵۰	۲۱۵	-
دینار بحرین	۱۸۱	۱۷۷	-
ریال سعودی	۲۰ر۳۵	۲۵۰	-
درهم امارات متحده	۱۸ر۵۰	۱۸ر۲۰	-

ازخریداران‌ارز های خارجی دربانکهاهزینه‌زیروصول‌میشود
۱ـکارمزد فروش اسکناس ۵ر۱ درصد
۲ـکارمزد فروش تراول‌چک ۱ درصد
۳ـکارمزد فروش حواله ۵ر۱درهزاربااضافه هزینه:پست ،تلگرام‌و تلکس

نرخ فروش سکه های طلا

نوع سکه	دربانکملی	دربازار آزاد
ربع پهلوی	۸۵۰ ریال	۷۳۰
نیم پهلوی	۱۶۵۰ ریال	۱۴۳۰
یک پهلوی	۳۲۰۰ ریال	۲۹۰۰
دو ونیم پهلوی	۷۹۰۰ ریال	۷۲۵۰
پنج پهلوی	۱۵۸۰۰ ریال	۱۴۸۰۰

نرخ فروش طلای شمش

(اونس = ۳۱/۳۲گرم. هرکیلوگرم = ۳۱/۹۹ اونس)

	وزن	ارزش
لندن	اونس	۱۵۸ر۶۵۵ دلار
پاریس	اونس	۱۶۰ر۷۷ دلار
فرانکفورت	اونس	۱۵۹ر۹۸ دلار
زوریخ	اونس	۱۵۸ر۸۷۵ زوریخ
هنگکنگ	اونس	۱۵۴ر۵۱
بانکملی ایران	کیلو	-
بازار آزاد	کیلو	-

معاملات بورس سهام شرکت ها در هفته گذشته

نام شرکت	تعدادسهام معامله شده	قیمت دیروز	قیمت اسمی
توسعه‌صنعتی و معدنی	۱۴۹۳۲	۱۰۰۰	۱۶۰۰
توسعه و سرمایه‌گذاری	۴۵۱۳۸	۱۰۰۰	۱۶۵۰
بانک ساختمان	۷۵۲۹	۵۰۰۰	۶۰۸۰
گسترش خوزستان	۶۴۰	۵۰۰	۵۸۰
اعتبارات ایران	۱۴۶۲	۱۰۰۰	۲۰۸۰
بین‌المللی‌ایران	۵۰۰	۱۰۰۰۰	۱۶۳۵۰
تجارتی‌ایران‌و هلند	۳۰۰	۱۰۰۰۰	۲۱۴۰
صنایع ایران	۱۰ر۷۴	۱۰۰۰	۱۶۰۰۰
سیمان تهران	۵۵۹	۱۰۰۰	۱۶۸۰
سیمان شمال	۷۰	۱۰۰۰۰	۱۴۶۰
سیمان صوفیان	۱۴۷	۱۰۰۰	۱۶۰۰۰
سیمان فارس‌وخوزستان	۱۸۱	۱۰۰۰۰	۱۶۷۰۰
نورد و لوله‌اهواز	۲۷۵	۱۰۰۰	۱۷۶۰
قندشیرین خراسان	۱۴۷۲۸	۱۰۰۰	۱۲۰۰
قندکرمانشاه	۲۳۰	۵۰۰۰	۸۵۵۰
نساجی مازندران	۱۳۴۷	۱۰۰۰	۱۵۰۰
یزدباف	۱۳۸۰	۱۰۰۰	۲۵۰۰
گروه صنعتی خاور	۷۸۰	۱۰۰۰	۲۳۰۰
فیلور	۱۰۰	۱۰۰۰۰	۲۴۲۰۰
سرمایه‌گذاری ملی‌ایران	۴۴۰	۱۰۰۰	۱۰۷۰
سرمایه‌گذاری‌بانکها	۸۵۴۵	۱۰۰۰	۱۰۰۰
کاغذ پارس‌عادی	۵۰	۱۰۰۰۰	۱۰۰۰۰
کاغذپارس‌ممتاز	۴۰	۱۰۰۰۰	۱۰۰۰۰

شرکت های جدیدالتاسیس

شرکت	موضوع	موسسین ومدیران
بولتسترین	پیمانکاری و انجام کلیه امور فنی، صنعتی، برق، نصب واحدهای نیرو	حسین مقدمپور
مشهدراه	انجام کلیه کارهای راهسازی ، پلسازی، سد سازی، اسکله‌سازی	محمدحسین دادگری هاشم‌آباد
اتوشمس شیراز	بسته‌بندی و ارسال‌لوازم ووسائل خانگی واداری و دفتری و مبلمان	ابراهیم شمسی
اتینان	واردات و صادرات‌کلیه لوازم ووسائل‌الکتریکی، حرارتی	فضل‌اله طاهر محمدرضا مدنی
نیارمک	تولید وتهیه مصالح ساختمانی وایجادکارخانه و کوره آجر و آهکو گچ و تولید موزائیک .	ناصر یغمائی
ایرونیک	تهیه و ساخت وسائل الکترونیکی	خلیل بهروزنیا ـ رحیم بهروزنیا
خدمات عمرانی‌کردستان	احداث و نگهداری راههای روستائی و فرعی	ذبیح‌اله منصوری ـ محمد کاراندیش هوشنگ حاجی‌مومنیان
تکنوسولر	نصب‌دستگاههای حرارت مرکزی ـ تهویه	
آر- اف- سی- او	حمل‌ونقل بین‌المللی و تخلیه و بارگیری وامور ساختمانی و تاسیساتی در شهرها و روستاها	نجدت رفعتی ـ سیروتیر رفعتی

به‌طرحهای نیمه‌تمام دربودجه‌سال آینده اولویت داده‌میشود

رسیدگی به بودجه سال آینده وزارتخانه و سازمان های‌دولتی‌بزودی درسازمان برنامه آغاز میشود.

این رسیدگی تا پایان‌سال جاری ادامه میابد و لایحه بودجه سال ۲۵۳۷ کل‌کشور آماده تقدیم به‌مجلس شورای ملی خواهد شد.

در این لایحه هزینه های جاری و عمرانی سال آتی تمام وزارتخانه هاوسازمان های دولتی منظور میگرددو سازمانهای دولتی بر اساس آن اعتبارات مربوطه به‌سال آینده را بمصرف خواهد رساند.

امروز گفته شد رسیدگی به بودجه سازمانهای دولتی همزمان با ارسال گزارشهای بودجه از سوی این‌سازمان انجام میشود و بهمین علت تاکنون بررسی و رسیدگی بسیاری از سازمانها و موسسات دولتی از سوی کارشناسان بودجه شروع شده است.

در این بررسی تامین اعتبارات با توجه به اثرات تورمی و افزایش قیمتها مورد رسیدگی قرار میگیرد. اعتبار طرحهائی در بودجه سال ۲۵۳۶ کل کشور پیش بینی می‌شود که مواد اولیه و امکانات اجرائی آنها قبلا ازطرف دستگاه های اجرائی تامین شده باشد.

بنابر این در بودجه سال آینده طرحهائی منظور می‌شود که احتیاجات مربوط به نیروی‌انسانی، مواداولیه از جمله مصالح ساختمانی آن قابل تامین باشد.

علاوه بر این اجرای‌طرح های نیمه تمام ویاروبه اتمام در سال ۲۵۳۷ از حیث‌تامین اعتبار اولویت دارد ودراین لایحه نخست اعتبار این‌نوع طرحها پیش بینی خواهد شد و سازمانهای دولتی‌نیز مکلف خواهند بود کار های اجرائی که طرحهای مذکور را در وهله اول‌به اتمام برسانند.

۶۰۰ میلیون ریال وام مسکن فرهنگیان توسط بانکهای رهنی و فرهنگیان داده میشود

براساس گفتگو هائی که هم‌اکنون بین مسئولان شرکت تعاونی مسکن‌فرهنگیان بامقامات وزارت آموزش و پرورش در جریان است گفته میشود تا آخر هفته جاری مشکل تامین وام مسکن این شرکت حل خواهد شد.

شرکت تعاونی مسکن فرهنگیان براساس طرح خانه سازی که برای اعضای خود بموقع‌اجرا گذاشته است، تاکنون مبلغ۱۰۰ میلیون ریال وام از بانکرهنی دریافت کرده و بمصرفرسانده است. اما در طول اجرای‌طرح مذکور بعلل مختلف از جمله افزایش قیمت مشکلاتی برای این شرکت پیش آمده استکه احتیاج به ۶۰۰ میلیون ریال وام جدید دارد.

مشکل دو هفته در حزب مطرح شد و مسئولان شرکت از حزب تقاضای کمک کردند. در بررسی‌های مقدماتی که‌در حزب صورت گرفت، قرارشد که وام مورد احتیاج به‌شرکت داده شود منتهی برای تعیین‌و برآورد کامل مقرر گردید ابتدا مسئولان شرکت تعاونی‌مسکن فرهنگیان، طرح خانه سازی‌و مشکلاتی را که در حین اجرای طرح برای آنان پیش آمده است با مقامات وزارت‌آموزش وپرورش بررسی نمایند ودر صورت تصویب طرح نتیجه نهائی برای اتخاذ تامین وام به‌بانک رهنی و بانک‌فرهنگیان تسلیم گردد. این بررسی‌ها در حال حاضر بین مسئولان‌شرکت بامقامات آموزش و پرورش در جریان است و گفته میشود که تا آخر هفته جاری تصمیم قطعی در زمینه‌تامین منابع‌مالی وام مذکور ونحوه پرداخت روشن شود.

امروز گفته شد: که باحتمال قوی منابع تامین کننده‌اعتبارات لازم تا ۶۰۰ میلیون ریال ، بانک رهنی و بانک فرهنگیان خواهد بود.

بارگیری گمرکات شاهپوروبندرعباس افزایش‌یافت

از اول سال جاری تا (نهم شهریور ماه ۳۶) بمیزان ۶ میلیون و ۶۷۷ هزار تن کالابه گمرکخانه وارد شده ودرهمین مدت حدود ۶ میلیون و۷۸۴ هزار تن کالا بارگیری ووارد بازار مصرفي شده است میزان تخلیه کالا در دو هفته بالغ بر ۴۳۸هزار تن‌ومیزان‌بارگیری بطور متوسط حدود ۳۴۳هزار تن بوده است .

این آماراز گمرکات‌شاهپور ـ بندر عباس‌ـبوشهر ـ بندر پهلوی ـ نوشهر ـ جلفاـتبریز ـ زاهدان جنوب تهران وغرب تهران جمع‌آوری شده و گمرك خرمشهر و شاه‌پسند منظور نگردیده است طبق آمار تانیمه شهریور ماه امسال (هفته مورد گزارش) از گمرکات مذکور جمعا ۲۵۸ تن کالا تخلیه ودر همین مدت مقدار ۲۷۶ هزار تن کالا بارگیری وروانه بازار شده است. در این مدت از لحاظ تخلیه و بارگیری گمرك شاهپور در ردیف اول گمرکات بندر عباس ـ جلفا وبوشهردر ردیفهای بعدی قراردارند .

گمرك شاهپور

گمرك شاهپور که ۴۴ر۹درصد کل تخلیه و ۴۵ر۱ درصد کل بارگیری کالارا در هفته‌گذشته دارا بوده است . نسبت به میانگین هفته های ماقبل سال جاری از لحاظ تخلیه و هماز نظر بارگیری فعالیت چشم‌گیری داشته است . بطوریکه تخلیه کالا در این گمرکات ۱۸ر۵ درصد وبارگیری‌آن ۲۹ر۴درصد افزایش داشته است .

گمرك بندر عباس در هفته اخیر تخلیه‌ای در حدود (۷۱) هزار تن داشته که با مقایسه‌با میانگین هفته‌ای پیش بمیزان ۲۸ر۷۱ درصد افزایش داشته‌و بارگیری آن نیز بحدود۷۲هزار تن رسیده که رشد آن نسبت به هفته های قبل ۲۷ر۷ درصد بوده است .

گمرك جلفا

گمرك جلفا از لحاظ تخلیه‌و بارگیری درهفته گذشته‌فعالیت چندانی نسبت به هفته پیش نداشته است بطوریکه تخلیه کالا در این گمرك۲۲ر۳درصد بارگیری آن ۱۹ر۴درصد کاهش نشان میدهد . گمرك بوشهر درطی آن‌مدت‌حدود ۲۰هزار تن کالا تخلیه‌نموده استوبارگیری آن بحدود ۱۹ هزار تن رسیده و از لحاظ تخلیه افزایشی در حدود ۹ر۷ درصد و از نظر بار گیری کاهشی درصد در ۲ر۱ درصدرا نسبت بهفته های‌پیش نمایان میسازد .

بطورکلی در هفته گذشته ۱ر۸۳ درصد تخلیه۸۰ر۸۰درصد بارگیری کل گمرکات کشور از گمرکات بندری‌ومابقی‌تخلیه وبارگیری کالاها مربوط به‌بقیه گمرکخانه های کشور بوده است . گمرك غرب تهران در هفته اخیر حدود پنج هزار تن تخلیه و ۸ هزار تن بارگیری داشته است و ۳۳ر۵ درصد از لحاظ تخلیه و۱۳ر۳ درصد از لحاظ بارگیری فزونی گرفته است طبق‌این‌گزارش گمرکات زاهدان ، جنوب تهران و تبریز در هفته پیش‌از نظر تخلیه‌و بارگیری فعالیتی رضایت بخش داشتند .

عملیات‌اجرائی‌پروژه نصب‌پمپهای‌خورشیدی درفارس آغازشد

★کارشناسان نصب پمپ های خورشیدی به منطقه «لارستان » اعزام شده‌اند.

شیراز- خبرنگار اطلاعات : گرومحفاری و متخصصین آب های تحت الارضی ، برای شناسائی آبهای زیر زمینی و حفر چاه بروستاهای جنوبی استان فارس اعزام شده‌اند که پس از اعلام نظر آنها، چند پمپ انرژی خورشیدی برای تامین آب بهداشتی و کمک به امر کشاورزی نصب خواهد شد.

دکتر انصاری مدیر عامل سازمان بهداری و بهزیستی استان فارس در گفتگوئی با خبرنگار اطلاعات در شیرازاین مطلب را عنوان کردو افزود:

برای اجرای این طرح که برای اولین‌بار درایران و در استان فارس اجرا می‌شود ، گروه‌شناسائی این سازمان در نقاطجنوبی استان فارس‌بویژه در منطقه « لارستان سرگرم شناسائی روستاهای‌فاقد راه‌و دیگر وسایل ارتباطی‌هستند.

وی اضافه کرد: کار های اجرائی پروژه بزرگ نصب‌پمپ های خورشیدی تا یکماه‌دیگر پایان خواهد یافت.

پرداخت وام خرید سهام بکارگران وکشاورزان افزایش یافت

امروز اعلام شدکه وام‌خرید سهام توسط کارگران و کشاورزان افزایش یافته است. براساس ضوابط تازه میزان وام پرداختی بکارگران بمنظور خرید سهام واحد های تولیدی از یکصد هزار ریال به‌سیصد هزار ریال افزایش یافت .

همچنین وام کشاورزان نیز برای خرید سهام کارخانجات از پنجاه هزار ریال به یکصدو پنجاه هزار ریال افزایش داده شد .

این وام تحت ضوابطی برای خرید سهام کارخانجات وواحد هائی پرداخت میگردد که‌اسامی آنها از طرف دبیرخانه شورای گسترش مالکیت صنعتی اعلام شده باشد .

آگهی پرداخت بقیه سرمایه تعهدی شرکت تهران‌لندن بریك سهامی عام ثبت‌شده بشماره ۲۳۴۰۰

طبق نامه مورخ ۵ر۲ر۳۶ شرکت تهران لندن بریگ‌سهامی عام بقیه سرمایه تعهدی شرکت نامبرده پرداخت شده و سرمایه اولیه کلاء تادیه شده میباشد.

م‌الف ۱۶۹۲۹

مدیرکل ثبت شرکتها و مالکیت صنعتی- یحیی‌مدنی

آـ۳۰۷۸۲

آگهی پرداخت بقیه سرمایه تعهدی و انتقال محل شرکت ساختمانی دالون سهامی خاص‌ثبت شده بشماره ۲۷۹۲۳

طبق صورتجلسه مورخ ۲۹ر۶ر۳۶ شرکت نامبرده محل شرکت از محل سابق به خیابان ایران نوین (آریامهر) خیابان پروین اعتصامی شماره ۹ انتقال یافت و طبق گواهی‌شماره ۳۶۲۸۸۰ س . م مورخ ۲۹ر۶ر۳۶ بانک بین‌المللی ایران‌شعبه مرکزی مبلغ ششصد وپنجاه هزار ریال بابت بقیه سرمایه تعهدی شرکت بحسابجاری ۱۶۸۴۳ر۶۱۰ واریز گردیده و ماده (۶) اساسنامه بشرح زیر اصلاح گردید ماده ۶ـ سرمایه‌شرکت عبارتست از مبلغ یکمیلیون ریال منقسم به یکهزار سهم‌یکهزار ریالی بانام که تماما پرداخت شده است.

م‌الف ۱۶۹۳۰

مدیرکل ثبت شرکتها و مالکیت صنعتی- یحیی‌مدنی

آگهی تاسیس شرکت طرح کشت چای سهامی خاص

خلاصه اظهارنامه و اساسنامه شرکت طرح کشت چای سهامی خاص که در تاریخ ۲ر۷ر۲۵۳۶ تحت شماره ۲۹۷۴۴در این اداره بهثبت رسیده ودر تاریخ ۲ر۷ر۳۶ از لحاظ‌امضاء ذیل ثبت تکمیل گردیده برای اطلاع عموم در روزنامه رسمی وروزنامه کثیرالانتشار اطلاعات آگهی میشود:

۱ـ موضوع شرکت: طرح کشت چای.

۲ـ مدت شرکت: ۲۹ر۴ر۲۵۳۶ بمدت نامحدود.

۳ـ مرکز اصلی شرکت: تهران خیابان کورش کبیرسه‌راه ضرابخانه خیابان کتابی شماره ۳۶

۴ـ سرمایه شرکت: مبلغ یک میلیون ریال منقسم‌به‌یکصد سهم ده‌هزار ریالی با نام میباشد که ۳۵٪ آن‌بموجب فیش‌شماره ۴۸۹۳۰۹ بانک مرکزی ایران بحساب شماره ۲۱۱۳۶ واریز گردید وبقیه در تعهد صاحبان سهام میباشد.

۵ـ اولین مدیران ودارندگان حق امضاء : آقای‌شاپور کیوان مدیر عامل وعضو هیات مدیره آقای فخرالدین‌شهبازی نایب رئیس هیات مدیره خانم ماهنوش خسروی رئیس‌هیات مدیره برای دو سال میباشد کلیه مکاتبات و قراردادها بامضای مدیر عامل آقای شاپور کیوان میباشد فقط در برداشت وجوه وهزینه آقای شاپور کیوان و خانم‌ماهنوش خسروی باتفاق وبتنهائی حق امضای چکها و استفاده ازآن رابرای اداره امور شرکت خواهند داشت.

۶ـ اختیارات مدیر عامل: شاپور کیوان مطابق‌اساسنامه شرکت اختیار دارد.

۷ـ بازرس اصلی و علی‌البدل: احمد بازو طلائی‌بازرس اصلی احمد صفائی بازرس علی‌البدل برای یکسال میباشد .

مدیرکل ثبت شرکتها و مالکیت صنعتی- یحیی‌مدنی

آگهی تشکیل مجمع عمومی فوق‌العاده سندیکای شرکتهای تاسیساتی

باستناد ماده۱۰اساسنامه مجمع‌عمومی فوق‌العاده سندیکا ساعت۱۱صبح دوشنبه نهم آبانماه ۲۵۳۶ در محل سندیکا تشکیل میشود .

مقتضی است شرکتهای عضو سندیکابارعایت مفاداساسنامه نماینده خودرا برای شرکت در مجمع عمومی فوق‌العاده‌معرفی نمایند .

دبیرسندیکای شرکتهای تاسیساتی
عبداله عاطفی

دستور جلسه :

۱ـ استعفای عضو علی‌البدل

۲ـ تعیین جانشین عضو علی‌البدل

۳ـ اصلاح پاره‌ای از مواد اساسنامه .

آگهی افزایش سرمایه شرکت سهامی عام صنایع‌پارس و امریکا ثبت‌شده بشماره ۵۵۶۶

طبق صورتجلسه مورخ ۱۹ر۵ر۲۵۳۶ مجمع عمومی فوق‌العاده شرکت سهامی عام صنایع پارس و امریکا سرمایه شرکت مذکور از مبلغ سیصد وشصت میلیون ریال بمبلغ پانصد وبیست وهفت میلیون وچهارصد وپنجاه ویکهزار ریال منقسم به پانصد وبیست وهفتهزار وچهارصد وپنجاه‌و یک سهم یکهزار ریالی بانام تمام پرداخت افزایش یافت ومبلغ افزایش سرمایه بموجب گواهی شماره ۳۵۱۴۲ـ ۲۱ر۶ر۳۶ بانک ملی ایران شعبه مرکزی پرداخت شده است ذیل ثبت افزایش سرمایه از لحاظ امضاء درتاریخ ۲ر۷ر۳۶ تکمیل‌گردید.

م‌الف ۱۶۹۲۸

مدیرکل ثبت شرکتها و مالکیت صنعتی- یحیی‌مدنی

آگهی تغییرات درشرکت پرشین پروفیل با مسئولیت محدود ثبت شده بشماره ۲۵۸۸۴

طبق صورتجلسه مورخ ۳۱ر۶ر۳۶ مجمع عمومی‌شرکت پرشین پروفیل بامسئولیت محدود تغییرات زیر در شرکت نامبرده بعمل آمده است.

۱ـ نوع شرکت بسهامی خاص تبدیل و اساسنامه جدید مشتمل‌برهشت فصل و۵۲ ماده ودوتبصره تصویب و جایگزین اساسنامه قبلی شرکت شده.

۲ـ محل شرکت بمیدان ۲۵ شهریور خیابان تابنده پلاک ۶۴ منتقل گردید.

۳ـ آقایان هژبراللهیزدانی وعباس زندیه وخانم‌پریچهر عبادی فرشچی برای مدت دو سال بسمت اعضاء هیئت‌مدیره تعیین شدند.

۴ـ آقای محمود کاظمی بسمت بازرس اصلی و علی‌اکبر معینی بسمت بازرس علی‌البدل برای مدت یکسال انتخاب گردیدند.

۵ـ روزنامه اطلاعات جهت درج آگهیهای شرکت‌تعیین شد.

۶ـ آقای هژبراللهیزدانی بسمت رئیس هیئت مدیره‌و آقای عباس زندیه بسمت نایب رئیس هیئت مدیره و خانم پریچهر عبادی فرشچی بسمت مدیر عامل شرکت برگزیده شدند ومقرر گردید اوراق واسناد مالی وچکها وسفته‌و بطور کلی کلیه اسناد واوراق تعهدآور شرکت با امضاء رئیس هیئت مدیره باتفاق مدیر عامل یانایب رئیس هیئت مدیره همراه بامهرشرکت میباشد ویا مدیر عامل باتفاق رئیس یانایب‌رئیس هیئت مدیره ممهور بمهر شرکت معتبر خواهد بود.

م‌الف ۱۶۹۳۱

مدیرکل ثبت شرکتها و مالکیت صنعتی- یحیی‌مدنی

آگهی

دراجرای بند یك دستورالعمل اجرای‌تصویبنامه مورخ۲۷ر۲ر۳۵ هیئت وزیران و براساس‌تصمیم کمیسیون ماده ۱۳ مقرر در تصویبنامه مذکور کلیه مناطق مربوط به‌خارج‌از محدوده و حریم شهر های‌استان مرکزی که شامل تهران ـ کرج‌ـ قزوین ـساوه ـقم‌ـ کاشان ـخمین ـ محلات ـاراك‌و تفرش باشد مشمول صدورپروانه ساختمان شناخته شدکه مراتب برای اطلاع متقاضیان برای سه نوبت آگهی شود. بدیهی است نسبت‌بکلیه تقاضاهای واصله بفرمانداری ها درخصوص احداث هرگونه بنا در محلهای تعیین شده فوق طبق موارد مندرج‌درتصویبنامه مزبور اقدام خواهدشد.

م‌الف ۱۶۸۶۶

استاندار استان مرکزی ـ
علی دفتریان

اقتصادجهان

افزایش نیاز های نفتی، آمریکا

نیویورک ـ آسوشیتدپرس ـ سازمان حسابرسی کل آمریکا در پی یک بررسی شش ماهه اعلام کرد واردات نفتی‌آمریکا در دهه آینده به ۱۰ر۳ میلیون بشکه در روز خواهد رسید . در ماه مارس‌توسط همین موسسه پیش‌بینی‌شده بود که دردهه آینده میزان کل واردات نفتی آمریکا از۸ میلیون بشکه در روز فراتر نخواهد رفت .

یک گزارش‌حاکیست سازمان‌حسابرسی آمریکا بخاطر این ارزیابی حاضر را بعمل آورده تانشان دهد که ذخیره کردن نفت خام تا دهسال آینده تاچهحد بسود آمریکا خواهد بود.

در گزارش گفته شده در دهه آینده در صورتیکه بهای‌نفت‌خام و وارداتی‌افزایش پیدا کند این امر موجب خواهد شد که سالانه ۳۰۰ میلیون دلار به زیان آمریکا تمام شود.

اقدام های ترکیه برای بهبود اقتصادی

آنکارا ـ خبرگزاری ها ـ سلیمان دمیرل‌نخست‌وزیر ترکیه گفت‌دولت وی دست‌اندرکار اقدام‌هایی است که‌ضمن‌تثبیت وضع اقتصادی ترکیه به‌رشد اقتصادی‌کشور نیزکمك خواهد کرد .

در پاسخ به‌سئوال‌هایی در باره ماهیت وکیفیت این اقدام ها سلیمان دمیرل گفت افزایش سرمایه گذاری ـ فراچنك آوردن وامهای جدید با شرایط آسان از سازمان های بین‌المللی پولی ـ گسترده‌تر کردن دامنه صادرات پائین آوردن میزان واردات و از میان برداشتن موانعی که در حال حاضر برسرراه تادیه حقوق‌و مالیات‌شهر وندان ترك‌که در خارج کار میکنند .

سلیمان دمیرل در مصاحبه مطبوعاتی راجع به‌کاهش میزان ارزش برابری پول رسمی ترکیه که از چندی قبل شایعات بسیار در باره‌اش وجود دارد ، سخن بمیان نیاورد

از طرفی شایع است دولت ترکیه به منظور بهبود وضع اقتصادی بهای برخی از اقدام وکالاها نظیر فرآورده های نفتی، سیمان ـ ذغال سنك و آهن را افزایش خواهد داد لیکن سلیمان دمیرل‌اشاره‌ای به این مسئله نیز نکرد .

تاسیس کارخانه موتورسازی در انگلیس

لندن ـ گاردین ـ کمپانی فوردآمریکا بزودی معلوم خواهد کرد آیا بریتانیا را به عنوان محل تاسیسات کارخانه جدید موتورسازی خود تعیین خواهد کردیانه. کمپانی فورد اروپائی‌انگلستان را به عنوان مکان‌مناسب نصب‌تاسیسات کارخانه تازه موتورسازی فوردتوصیه کرده است . نظر به جاذبه‌های‌اقتصادی و کارگری مجتمع تازه فورد آمریکاـ بسیاری از کشورها اظهار تمایل‌کرده‌اند که کارخانه جدید در آن کشورهاایجاد شود . با بکار افتادن این کارخانه که از نقطه نظرهای اقتصادی صنعتی‌بسیار با اهمیت تلقی شده هزاران کارگربیکار شاغل خواهند شد و ۲۰۰ میلیون‌لیره استرلینگ سرمایه بکار خواهد افتاد.

منابع غنی اورانیوم در مصر

قاهره- رویتر- وارسی‌های‌کمیسیون انرژی اتمی جمهوری عربی مصرنشان داده که در چندین نقطعه بخش های صحرایی مصر ذخائربزرگی ازاورانیوم در دل خاک نهفته است .

خبرگزاری خاورمیانه که این خبر را در برنامه دیروز خود پخش کرد به منبع خبری خود اشاره‌ای نکرد لیکن خاطرنشان ساخت وارسی کارشناسان کمیسیون نیروی هسته‌ای‌مصر۱۵درصد کل خاک مصر را برای پی بردن به ذخائر اورانیوم وارسی کردند و به وجود منابع معتنابه اورانیوم در صحرای مصر پی بردند .

خط لوله گاز طبیعی آلاسکا

اوتاوا ـ آسوشیتدپرس اقتصادی ـ نمایندگان آمریکایی و کانادایی که ازچند هفته پیش در باره ایجاد شبکه عظیمی‌از خط لوله‌های فولادی‌جهت‌رساندن گازطبیعی آلاسکا به‌قسمت‌های مختلف ایالات آمریکا مذاکره می‌کردند در پایان گفتگو ها گفتند با احداث یك خط لوله ۱۰ میلیارد دلاری که گازطبیعی آلاسکا را توسط «یوکون» به اکثر ایالات های آمریکا خواهد رساند موافقت شده است .

«آلن‌مك‌فهن» رئیس‌خانه دولتی که ریاست هیئت‌نمایندگی‌کانادا رادرمذاکرات بعهده داشت‌گفت کابینه‌کانادا هفته آینده طرح ۱۰ میلیارد دلاری ایجاد خط لوله‌را مورد بحث و بررسی قرار خواهد داد.

جیمز شلزینگر وزیر انرژی آمریکا که ریاست هیئت نمایندگی آمریکا را به عهده داشت حاضر نشد درباره جزئیات توافق های به عمل آمده و نیزجزئیات طرح خط لوله عظیم اطلاعاتی‌در اختیارخبرنگاران قراردهد.

اولتیماتوم هند به کمپانیهای خارجی

دهلی‌نو ـ خبرگزاری فرانسه ـ بانك دولتی ذخائر ارزی هندبه‌حدود یکصد کمپانی چند ملیتی‌خارجی‌عامل درهندوستان اولتیماتوم داده است قوانین و مقررات مبادلات خارجی این کشور را رعایت‌کنند ودر غیر این صورت کمپانیها با اقدام تلافی جویانه قاطع دولت هند روبروخواهند شد. روزنامه‌تایمزاقتصادی نوشت‌کمپانیهای خارجی باید با اجرای قوانین و مقررات مربوطه مساوی بودن‌حقوق خود باکمپانیهای هندی را ظاهر سازند . از طرف دولت در این زمینه به کمپانیهای خارجی دو ماه مهلت داده شده است .

روزنامه نوشت اگر کمپانیها همانطور که‌خواست دولت هند است به مقررات‌وقعی ننهند در آن صورت گام‌هایی علیه این شرکت ها از جمله معلق‌کردن‌کارشرکت ها برداشته خواهد شد .

روزنامه نوشته است اولتیماتوم‌موجب عصبانیت‌و ناراحتی کمپانیهای خارجی‌خواهد شد.

اجلاس ویژه اقتصادی سازمان ملل

سازمان ملل‌متحد ـ آسوشیتدپرس‌ـ کشورهای در حال رشد روی این پیشنهاد توافق کردندکه‌از سازمان ملل‌متحدخواسته شود اجلاس اقتصادی ویژه دیگری‌رااتاسال ۱۹۸۰ تشکیل دهد.

گروه «معروف به۷۷»تصمیم گرفته‌اند طی روزهای آینده قطعنامه‌ای در موردلزوم تشکیل چنین‌اجلاسی تسلیم سازمان ملل نمایند .

در اجلاس پیشنهادی مسائل مربوط به اقدام های شایسته در زمینه توسعه هر چه بیشتر کشورهای در حال رشدوافزایش همکاریهای اقتصادی و مبادلات بازرگانی بین کشور های در حال رشدوصنعتی‌تاکید فراوان بعمل آمده است .

تولید ناخالص داخلی انگلستان

لندن ـ آسوشیتدپرس اقتصادی ـ مرکز آمارو اسنادکل انگلیس درگزارشی مبسوطی اطلاع داده که‌تولید ناخالص‌داخلی انگلستان که همواره‌بعنوان بهترین‌شاخص نقل و انتقالات و فعالیتهای کوتاه مدت بازرگانی محسوب می‌شود در چهار ماهه دوم سال در قیاس با چهارماهه نسبت۱ر۳ درصد کاهش و تنزل نشان داد .

این رقم نسبت به شاخص چهار ماه اول ۶ر۰ درصد افزایش داشته است.

صاحب نظران امور مالی و اقتصادی انگلیس در این زمینه گفتند رکودزمستان و از طرفی تحولات پولی موجب پائین‌آمدن شاخص تولید ناخالص ملی داخلی درچهار ماهه اول بوده است. به عقیده صاحبنظران اقتصادی این شاخص در ماه های آینده مانند بخش دوم سال ، در سال های پیش افزایش خواهد داشت.

آگهی‌مناقصه‌خرید۵۸۶۰۰ لیترضدیخ‌روغنی

شرکت‌واحد اتوبوسرانی عمومی‌تهران و حومه،ضدیخ مصرفی خود را برای‌مصرف سال جاری ، از طریق مناقصه از شرکتها و موسسات واجد صلاحیت خریداری مینماید.

ماده ۱ـ نوع : ضد یخ روغنی .

ماده ۲ـ میزان ۵۸۶۰۰ لیتر .

ماده ۳ـ محل تحویل : انتهای نارمک‌ـ انبار شماره یک .

ماده ۴ـ محل و مدت تسلیم پیشنهادات: پیشنهاد دهندگان بایستی پیشنهاد خود را حداکثر تاساعت ۱۰ صبح روز (۸ر۸ر۳۶) بدبیرخانه شرکت واحد در انتهای نارمک تسلیم و رسید دریافت دارند .

ماده ۵ـپیشنهاد دهندگان بایستی‌پیشنهاد خود را بانضمام سپرده و یا ضمانتنامه‌مذکور در ماده ۶ ، در پاکت دربسته ، و لاکومهر شده‌ای که جمله (مربوط به آگهی مناقصه ۵۸۶۰۰ لیتر ضدیخ روغنی) بر روی آن قید شده باشد همراه با مشخصات کامل ضدیخ ، و نوع بسته‌بندی و تاریخ تحویل ، و یک گالن از ضد یخ پیشنهادی بعنوان نمونه‌برای آزمایش بدبیرخانه شرکت تسلیم نمایند ، پیشنهادات واصله‌ازساعت ۱۰صبح (۸ر۸ر۳۶) بازو قرائت خواهد شد ،حضور پیشنهاد دهندگان و یانمایندگان‌آنان در جلسه‌مناقصه آزاد است .

ماده ۶ـ پیشنهاددهندگان بایستی۵درصد کل مبلغ پیشنهادی را نقدا بعنوان سپرده شرکت‌درمناقصه بحساب ۹۰۰۰۲شرکت واحد نزد بانک ملی ایران شعبه‌شرکت واحدتودیع، و یا معادل آن ضمانتنامه بانکی معتبر وقابل تمدید و غیر قابل برگشت ضمیمه پیشنهاد خود نمایند .

ماده۷ـ پیشنهادات بایستی روشن ، صریح و بدون شرط و ابهام باشد ، و به پیشنهادات فاقد سپرده‌مبهم‌مشروط وهمچنین پیشنهاداتی که بعد از ساعت مقرر واصل گردد،ترتیب اثر داده نخواهد شد .

ماده ۸ـ چنانچه برنده مناقصه حداکثر تا هفت روز پس از ابلاغ مراتب برنده شدن در مناقصه از طرف شرکت‌واحد اتوبوسرانی جهت عقد قرارداد ،و انجام تشریفات مربوطه بشرکت مراجعه ننماید ، سپرده تودیع شده او بدون هیچگونه‌تشریفاتی بنفع‌شرکت‌واحد اتوبوسرانی ضبط خواهدشد. سپرده نفرات اول ودوم (حائز حداقل قیمت ـ برندگان مناقصه) تا انجام قطعیت معامله نزد شرکت واحد باقی خواهدماند .

ماده ۹ـ شرکت واحد اتوبوسرانی اختیار دارد، مقدار مورد معامله را تا۲۵درصد افزایش یا کاهش دهد .

ماده ۱۰ـ پرداخت کلیه هزینه هائی که باین مناقصه تعلق گیرد ، از جمله : عوارض، مالیات ،هزینه نشر آگهی و غیره ، کلا بعهده برنده مناقصه خواهد بود .

ماده ۱۱ـ شرکت واحد اتوبوسرانی‌در رد و یا قبول یک یا کلیه پیشنهادات مختار است .

شرکت واحد اتوبوسرانی تهران وحومه

خانواده‌ای که گرفتار بیماری مرموز شده‌اند باکمک روزنامه اطلاعات بتهران آمدند

این خانواده، دریکشب همگی بیمارشدند

موقع‌غذا خوردن بچه هامادر آنهاکه خود نیز از ناحیه‌پای چپ فلج است باید غذابه‌دهان آنها بگذارد.

بدنبال انتشار خبر حادثه مرموزی که باعث فلج وقطع دستهای چهار نفر از افراد یک خانوادهکشاورز شده وهمچنین پای چپ زن خانواده را فلج کرده‌است، ظهر دیروز محمد منصوری وعبدالکریم یزدانی خبرنگار وخبرنگارعکاس روزنامه اطلاعات دراهواز این خانواده استثنائی‌خوزستانی راهمراه غلامرضاداناشور مسئول دایره مشترکین روزنامه‌اطلاعات برای‌معالجه به‌تهران فرستادند. این خانواده ظهر دیروز به روزنامه اطلاعات آمدند ودر مورد چگونگی این‌حادثه مرموز توضیحاتی در اختیار ما گذاشتند.

حسود حمید پدر این خانواده که مردی است ۴۱ ساله واز طریق کشاورزی امرار معاش میکند در این مورد گفت: سال ۱۳۵۱ بچه‌هایم صبح که از خواب بیدار شدند مبتلا به این بیماری شدند. ابتدا عباس پسر ۹ ساله‌ام که در آن زمان ۴ ساله بود مقداری استفراغ کرد واز خوردن غذا بکلی خودداری مکرد. عصر همان روز دستهای عباس طاول زد، من اورا به بیمارستان کورش جندی ـ شاهپور اهواز که حدود ۳ فرسخ با روستای محل سکونت مافاصله دارد بردم. پس از بازگشت به منزل متوجه شدم همسرم و بقیه فرزندانم بنامهای خدیجه، حمیده وخدیر نیزدچارچنین حالتی شده‌اند. آنها را نیز همراه خودبه همان بیمارستان انتقال دادم، مسئولان بیمارستان فرزندانم را به بیمارستان شماره ۲ جندی‌شاهپور انتقال دادند. پزشکان بیمارستان مشغول آزمایش در مورد بیماری آنهاشدند، فرزندانم وهمسرم مدت ۴ ماه درآن بیمارستان بستری شدند وهرروز آنها ضعیفتر میشدند، پس ازچهار ماه مسئولان بیمارستان‌گفتند نوع بیماری بچه‌ها ناشناخته است. فرزندانم از طریق آن بیمارستان به‌بیمارستان‌هدایت تهران انتقال یافتند. در آنجا نیز ۳ ماه بستری شدند ولی نتیجه‌ای گرفته نشد، باردیگر آنها را به‌بیمارستان پهلوی فرستادند ودر آنجا بستری کردند.

پزشکان معالج فرزندانم‌از من‌خواستند به‌محل سکونت خود بروم ومقداری از آرد وگندم وانواع مواد غذائی که در خانه مصرف شده‌است جهت آزمایش به بیمارستان ببرم، من اینکار را کردم ولی نتیجه‌ای‌گرفته نشد، پزشکان بیمارستان مارا جواب‌کردند وگفتند متاسفانه کاری از دست ما ساخته نیست، ما بار دیگر به محل سکونت خود رفتیم، این بار فرزندانم وهمسرم در مرکز دانشگاه جندی‌شاهپور اهواز بستری شدند. یکی از پزشکان بیمارستان بنام دکتر امامی ما را به دکتر یاقوت فام که ازپزشکان بیمارستان‌جزایری است معرفی‌کرد، بااین‌معرفی همسر وفرزندانم‌دربیمارستان جزایری بستری شدند، در این فاصله که حدود ۷ ماه به درازا کشیده شده بود دستهای بچه‌ها خیلی ضعیف شده بود، در موقع بستری شدن همسر وفرزندانم در بیمارستان‌جزایری دکترامامی طی نامه‌ای به دکتر «یاقوت فام» نوشت چنانچه نتیجه‌ای جهت بهبودی آنها گرفته نمیشود بخاطر جلوگیری‌از مرگشان، دستهای آنهاراقطع کنید.

با قطع شدن دستهای فرزندانم آنها کمکم بهبودی خودرا باز یافتند واز حالت بی‌اشتهائی وضعیف بودن خارج شدند.

پس‌از ۵ سال

اکنون ۵ سال ازآن‌زمان میگذرد ومن دراین مدت‌پنج سال در رنج و عذاب هستم. همسرم از ناحیه پای چپ فلج شده است وهمین‌حادثه باعث ناراحتی شدید اوشده است، تاجائی که حتی نمی‌تواند برای بچه‌ها غذا تهیه کند، اغلب اوقات همسایه‌ها برای ما غذا درست میکنند. بیشتر ناراحتی من وهمسرم این استکه بچه‌ها نمیتوانند غذا بخورند وحتما باید من ومادرشان با دست غذا در دهان آنها بگذاریم، پس از آن‌حادثه من‌وهمسرم صاحب دو فرزند دیگر شده‌ایم که زهرا ورقیه نام دارند. آنها به‌این بیماری مبتلا نشده‌اند وبچه‌های سالمی هستند.

۲ فرزند خانواده که پس از بروز بیماری بدنیا آمدند سالم هستند

بچه‌های‌این خانواده قادر بانجام هیچکاری نیستند

بیماری‌مرموز پنجسال‌قبل، ناگهان در یک صبح این خانواده‌روستائی را اسیر کرد

دست های ۳ عضو این خانواده را قطع کردند و دست‌وپای ۲ نفر دیگر فلج شده‌است

این عکس روز گذشته از «حمید» در موسسه اطلاعات گرفته شده است.

توسط برادر یکی ازمقتولین

۵۰ هزارتومان جایزه برای دستگیری آرسن لوپن کرمانشاه تعیین شد

کرمانشاه ـ خبرنگاراطلاعات

شخصی که برادرش۲سال پیش بدست «رضا رفیعی» معروف به «آرسن‌لوپن کرمانشاه» به قتل رسیده بود برای دستگیری قاتل‌برادرش ۵۰ هزار تومان جایزه تعیین کرد. در پی چاپ خبری با عنوان آرسن‌لوپن کرمانشاه بازهم متواری شد (در روزنامه اطلاعات) حسین رضائی ـ برادر مرحوم حسن رضائی ـ به دفتر نمایندگی روزنامه اطلاعات در کرمانشاه مراجعه کرد و اظهار داشت ۵۰ هزارتومان جایزه به کسی خواهد داد که رضا رفیعی را دستگیر کند و به مقامات قانونی تحویل دهد.

«رضا رفیعی» متهم است که یکسال و نیم پیش در کوههای بیستون حسن رضائی را به ضرب گلوله کشت و جسدش را درچاهی به عمق ۴۰ متر انداخت. «رضا رفیعی» از ۵ سال‌پیش باتهام چند فقره قتلو دزدی تحت پیگرد قانونی‌قرارگرفته است. او چند روز پیش دو تن از بازرگانان سرپل‌ذهاب را به بهانه فروش آهن و سیمان باطراف طاق بستان کشاند و پس‌ازکشیدن‌اسلحه بر روی آنان یکی از آندو را مجروح کرد و با سرقت ۲۹ هزار تومان موجودی شخص مجروح باردیگر متواری شد.

از سوی ماموران انتظامی تلاش برای دستگیری «رضا رفیعی» آغاز شده است.

رضا رفیعی متهم بقتل

جوان ۱۷ ساله‌ای، دختر ۱۱ ساله‌را فریب داد

رضائیه ـ خبرنگار اطلاعات **یک جوان ۱۷ ساله روستایی، به اتهام ربودن و تجاوز به یک دختر ۱۱ ساله، در رضائیه زندانی شد.**

متهم رحمت عبدالعلی‌پور

و دختری که توسط او اغفال شده است، «شیرین» نام دارد.

دختر و پسر هردوساکن روستای «یورقانلو» رضائیه هستند و شیرین دربازجویی گفته است که او وقتی از صحرا به خانه‌اش بازمیگشت توسط رحمت به‌نقطه‌خلوتی کشانده و اغفال شد.

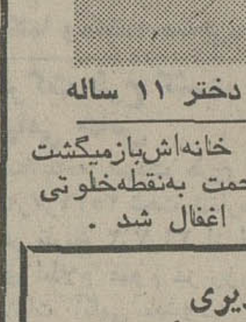

شیرین دختر ۱۱ ساله

خبرها و حادثه‌ها در شهرستانها

گاری و گاریچی

قم ـ کامیون کمپرسی ۲۵۲۲۵ ـ اصفهان براننندگی هاشم اسماعیل هنگام عبور از روی پل راه‌آهن در مسیر جاده قم ـ اراک با یک‌گاری تصادف کرد. شدت‌برخورد بحدی بود که اکبر مرادیان گاریچی و گاری و الاغ از روی پل به پائین پرت‌شدند. در این حادثه گاریچی کشته شد و الاغش سقط گردید.

مرگ ۲سرنشین تویوتا

علی‌آباد گرگان ـ براثر برخورد یک اتومبیل‌تویوتا با تراکتوری در نزدیکی علی‌آباد گرگان دو سرنشین تویوتا کشته شدند. قربانیان حادثه مریم ـ۳۰ ساله ـ همسر رانندهتویوتا و محمد فرزند ۸ ساله‌اش بودند.

علی اکبر کردکتولی‌راننده تویوتا که مجروح شده‌بود به بیمارستان «پهلوی»گرگان انتقال یافت.

عبداله رنگانه رانندهتراکتور دستگیر شد و جریان حادثه تحت رسیدگی قرار گرفته است.

موتوسیکلت واژگون شد

همدان ـ موتوسیکلت سواری که از روستای «قره چاقه» عازم همدان بود، بین راه بزمین خورد و کشته شد.

وی که باب‌اله محسنی ۳۴ ساله ـ نام داشت در نزدیکی همدان بعلت سرعت زیاد، موتوسیکلتش‌واژگون شد و براثر اصابت سرش‌به زمین جانسپرد.

مرگ موتورسوار

قم ـ موتور سواری در میدان «فرح» قم با تریلری که از سمت مقابل می‌آمدبشدت برخورد کرد و مجروح‌شد. موتور سوار که حسین شجاعی‌نام‌داشت به‌بیمارستان «کامکار» قم انتقال یافتولی بعلت خونریزی جانسپرد.

کشف تریاک

قم ـ از منزل شخصی‌بنام احمد تسلیخ مقدار ۷۵ لول تریاک بدست آمد.

مامورین مبارزه با مواد مخدر شهربانی قم در پی اطلاع تلفنی به منزل احمد رفتند و در بازرسی‌ازمنزلش تریاک قاچاق را پیداکردند.

احمد تسلیخ با پرونده تنظیمی روانه دادسرای شهرستان قم شد.

تبریکات

سرکار خانم معاضد مدیر کل محترم آموزش‌و پرورش شهرستان های مرکز

دراین اندیشه بودیم که انتصاب شایسته آقای علی‌اصغر حیدرزاده را بمعاونت اداره آموزش و پرورش قم بسرکار عالی یا ریاست محترم آموزش و پرورش تبریک عرض‌نمائیم ولی سرانجام‌باشادمانی‌اولیای دانش‌آموزان‌اجازه‌میخواهد این انتصاب ارزنده را بدانش آموزان عزیز که خدمتگزاران‌فردای شاه ووطن هستند صمیمانه تبریک عرض نمائیم.

قم‌ـ احمد بیطرفان‌ـ محمد حسین حلاجزاده

جناب آقای امیرهوشنگ تشرفی

حسن انتصاب آن جناب را بریاست دایره آزمایش رانندگی تهران تبریک میگوئیم. الهیار ناصح وبانو

جناب آقای علی اصغر حیدرزاده معاونت محترم اداره آموزش و پرورش شهرستان قم

شورو شعفی که از انتصاب جنابعالی بمعاونت اداره آموزش وپرورش منطقه‌ای قم در بین اولیای دانش‌آموزان مشاهده میشود ما را برآن داشت صمیمانه‌ترین تبریکات خود را بریاست محترم اداره آموزش و پرورش قم و اولیای عزیز دانش‌آموزان عرضه داریم.

قم‌ـ ابوالفضل احمدی‌ـ مرتضی فنائیان

سرکار خانم معاضد مدیر کل‌محترم‌آموزش وپرورش شهرستانهای استان مرکز

گرچه خدمات صادقانه آقای علی اصغر حیدرزاده به فرهنگ این شهرستان برای قاطبه مردم‌چون خورشیدمیدرخشد ولی انتصاب اخیر این خدمتگزار شاه ووطن را بمعاونت اداره آموزش و پرورش قم صمیمانه تبریک گفته پیروزیهای بیشتر ایشان ومعلمان عزیز کشور را از خداوند خواهانیم.

قم‌ـ عطاءالله شجری‌ـ محمد شجری

جناب آقای تورج فروزنده

ارتقاء درجه جنابعالی را صمیمانه تتبریک گفته موفقیت شما را از درگاه ایزد یکتا خواهانم. منوچهر خاتمی

جناب آقای محمد صالحی

انتصاب بجا وشایسته آنجناب را بسمت رئیس آموزش وپرورش منطقه گاوبندی تبریک عرض می‌نمائیم.

دبستان کرشت لواسانات‌ـ دری وبانو

جناب آقای هدایت‌الله ستوده

انتصاب بجا و شایسته جنابعالی را بریاست آموزش و پرورش شهرستان کاشان تبریک میگوئیم.

گرمسار‌ـ اصغر احمدی‌ـ محمد حصاربانی

جناب آقای عباس فخاری ریاست محترم اداره آموزش و پرورش منطقه‌ای قم

انتصاب بجای آقای علی اصغر حیدرزاده بمعاونت آموزش وپرورش قمرا به همه معلمان عزیز و اولیای دانش آموزان که از این انتصاب مسرور و مشعوفند صمیمانه تبریک عرض نموده موفقیت‌های بیشتر آنجناب و ایشان را در راه اجرای منویات عالیقدر رهبر ملت ایران شاهنشاه آریامهر از خداوند متعال خواهانیم.

قم‌ـ علی مالکی‌نژاد‌ـ حسن مالکی‌نژاد‌ـ حسین مالکی‌نژاد

جناب آقای امیر هوشنگ تشرفی

انتصاب شایسته جنابعالی را بەریاست دایره آزمایش رانندگی تهران تبریک میگوئیم وتوفیق آنجناب را در راه خدمتگزاری بەشاهنشاه آریامهر خواستاریم.

مهدی خرمی‌وبانو

جناب آقای ناصر اسکندر افشار

ارتقاء مقام را صمیمانه تبریک عرض نموده موفقیت‌های بیشتری را برای آن جناب آرزومندم.

مهندس رحیم عباد نظامی

جناب آقای سعید محمد دشتگی

انتخاب جنابعالی را بنمایندگی مجلس شورای ملی تبریک عرض نموده موفقیت آنجناب‌رادرراه خدمت بەشاهنشاه آریامهر وطبقه شریف کارگر آرزومندیم.

حمل گوشت تهران‌ـ جهانگیر کوهستانی ـ براتعلی بابائی‌ـ احمد کیوانی.

جناب آقای علی اکبر زند

انتصاب شایسته و بجای جنابعالی را بریاست اداره شماره‌گذاری صمیمانه تبریک میگوئیم.

سیاوش کاویانی

جناب آقای هوشنگ دانشوزیری مدیر کل محترم گمرک بندر پهلوی

انتصاب شایسته جنابعالی راصمیمانه تبریک عرض‌نموده موفقیت روز افزون آنجناب را خواستارم.

مهندس رحیم عبادنظامی

جناب آقای داوری مدیر کل آموزش و پرورش استان بوشهر

انتصاب شایسته وبجای آقای مجتبی حبیبی را بسمت معاونت کل آموزش وپرورش تبریک می‌گویم.

اصفهان‌ـ مهندس محلاتی

جناب آقای داوری مدیر کل آموزش و پرورش استان بوشهر

انتصاب شایسته وبجای آقای مجتبی حبیبی را بسمت معاونت کل آموزش وپرورش تبریک می‌گویم.

اصفهان‌ـ دکتر یوسفی

آقایان محمدحسن‌ومحمدحسین محبی

انتخاب شما را برای تیم ملی اعزامی به سویس‌تبریک می‌گویم.

سرپل‌زهاب‌ـ احمد ابراهیمزاده

جناب آقای دیبا ریاست محترم کل راه‌آهن دولتی ایران

افتخار دارد که از طرف خود وکلیه کارکنان انتصاب جنابعالی را تبریک عرض نموده توفیق آن مقام را در راه اجرای منویات ملوکانه وخدمت بمیهن عزیز از خداوند متعال مسئلت دارم.

مسعود وزیرنژاد، مدیر کل اداره راەوترابری استان فارس

جناب آقای نعمت کیوانی

ارتقاء درجه آنجناب را از صمیم قلب تبریک وتهنیت عرض می‌نمایم.

رضا بینا

۱۲ سال زندان برای یک متهم به‌قتل

در شعبه اول دادگاه جنائی مرکز متهم به۱۲سال زندان محکوم شد

قضات دادگاه شعبه اول جنائی مرکز بعد از دو روز محاکمه و رسیدگی یوسف همتیان را به جرم ایراد ضرب و جرح منتهی بفوت به ۱۲ سال زندان جنائی درجه یک محکوم کردند.

یوسف همتیان اهل سنگسر سمنان متهم بود که در تاریخ ۱۳ر۳ر۳۶ چوپانی بنام‌سید حسین شامیری رابا ضربات چوب به قتل رساند، وی قبلا در شعبه دیگر دادگاه جنائی مرکز به اعدام‌محکوم شده بود ولی در تجدیدنظر پرونده‌اش به‌شعبه‌اول‌دادگاه جنائی مرکز ارجاع شد.

یوسف همتیان در پرسش رئیس دادگاه که آیا اتهام وارده را قبول‌دارید؟ گفت: من قسم میخورم که هرگز مرتکب قتلی نشده‌ام ودرباره اتهام وارده گفت:سیدحسین شامیری (مقتول) و من هردو چوپان بودیم و چون او پیر و فرتوت شده بود کسی او را به چوپانی قبول نداشت. من سعی میکردم که دستش را جایی بند کنم و در کارهایش به او کمک کنم. یک شب که خوابیده بودیم‌ناگهان‌متوجه شدم که او ناله می‌کند. متوجه شدم کەسرو‌صورتش خونی است خواستم او را به پزشک برسانم و برای این کار چون وسیله‌ای نداشتم به شکاربانی‌سنگسر رفتم و از آنها تقاضا کردم که سید حسین شامیری را به درمانگاهی برسانند ولی بعلت نبودن وسیله نتوانستم او را به درمانگاه برسانم و او در اثر خون‌ریزی‌مغزی درگذشت. بعد از دو روز که از این ماجرا گذشت ماموین مرا به اتهام قتل حسین دستگیر و تحویل مقامات انتظامی دادند.

بعد از دفاعیات‌متهم،رئیس دادگاه به عنوان آخرین‌دفاع از او پرسید که آیا مطلبی برای دفاع از خود دارید؟ در پاسخ رئیس دادگاه همتیان متهم خود را بیگناه خواند، روز ۵ شنبه‌ساعت ۱۰ صبح قضات به اتفاق آرا یوسف همتیان را به علت تناقض‌گویی و شواهد موجود با دو درجه تخفیف به ۱۲ سال زندان جنائی درجه یک محکوم کردند. متهم از رای صادره تقاضای فرجام کرد.

مرد سنندجی که‌دخترش راکشته‌سالم‌است

سنندج ـ خبرنگار اطلاعات

پدری که به کشتن دختر ۲۲ ساله‌اش متهم شده‌است، در معاینه پزشکی، سالم تشخیص داده شد.

این مرد «وزیری» نام‌دارد و متهم است که چندی‌پیش دختر خود را درخانه سر بریده است.

چون گفته شده بود که متهم اختلال حواس دارد، بدستور رئیس دادگاه‌جنایی کردستان، پزشک قانونی سنندج، از او معاینه بعمل آورد و این ادعا رانادرست دانست.

پزشک قانونی اعلام کرد متهم در کمال سلامت‌روحی بسر می‌برد.

متهم جنایت «قصرالدشت شیراز» هنوز فراری است

۲ عکس از محمد رضا کشاورز (متهم)

کارآگاهان جنائی‌همچنان در تعقیب مردی هستند که متهم است در تاریخ ۱۸تیر ماه سال جاری‌درقصرالدشت شیراز «مجدالدین مقدسی» مدیر سابق یکی ازدبستانهای شیراز را با ضربات کارد به قتل رساند وسپس‌متواری شد.

محمد رضاکشاورزکارمند سابق دبستانی که مقتول در آنجا کار میکرد به خاطر صدور چک جعلی در دادگاه شعبه ۳ شیراز محکوم شد و همین مسئله موجب اختلافش با مقتول گردید.

متهم برای انتقام‌جوئی و بگمان اینکه مقتول وی را معرفی نموده است نامبردەرا بقتل رساند.

در چند شماره قبل به اطلاع رسید که متهم به قتل دستگیر شده ولی متهم دستگیر شده شخص دیگری بود. ماموران در حال حاضر درصدددستگیری‌محمد رضا کشاورز هستند.

در اتوبان کرج یکنفر کشته شد

در تصادفی که‌بین‌اتومبیل بنز با فیات رخ داد راننده فیات کشته شد.

این حادثه ساعت ۹ شب پنجشنبه در ۵ کیلومتری اتوبان کرج رخ داد،اتومبیل بنز شماره ۲۲۸۲۳ تهران ـ الف بشدت با اتومبیل فیات شماره ۷۹۱۷۲ قزوین‌تصادف کرد، شدت تصادف بحدی بود که اتومبیل فیات آتش گرفت. راننده اتومبیل فیات بنام پرویز یزدانی‌پور و همچنین یکی از سرنشینان فیات بنام سید علی یزدی دچار آسیب دیدگی شدید شدند و به بیمارستان‌اعزام شدند. معالجات در مورد پرویز یزدانی‌پور موثرواقع نشد و درگذشت.

ماموران پاسگاه‌ژاندارمری مهرآباد شمالی در مورد چگونگی‌این‌حادثه پرونده‌ای تشکیل دادند وبه‌دادسرای تهران فرستادند.

قابل توجه

دانش‌آموزان سال آخر دبیرستان

براساس آمارگیری دقیق تنها علت شکست دانش آموزان سال آخر دبیرستان ضعف زبان انگلیسی است. برای رفع این مشکل و موفقیت حتمی در امتحانات آخرسال وآزمون همگانی، مجتمع آموزشی ندای فرهنگ باکادر ورزیده کلاس های مخصوصی‌تشکیل داده‌است‌و از هم اکنون ثبت‌نام مینماید.

فرح‌بالاتراز تخت طاوس روبروی مبلیران نبش کوچه‌باغ‌ندای‌فرهنگ تلفن۸۴۲۸۶۲ و ۸۴۰۴۱۵

درگمرک «دوقارون»

ازدو جهانگرد خارجی ۹ کیلو و نیم حشیش بدست آمد

مشهد ـ خبرنگار اطلاعات از اتومبیل دو جهانگرد خارجی مقدار ۹ کیلوو۶۰۰ گرم حشیش بدست آمد.

داخل باک بنزین اتومبیل جهانگردان‌که جاسازی شده بود پیدا کردند.

این دو جهانگرد دستگیر ماموران بازرسی گمرک وبا پرونده بمقامات قضایی «دوقارون»، حشیش را از تحویل شدند.

دخترخانمها

آقاپسرها

خانمها

و آقایان

مدلهای کفش را ازفروشگاههای کفش وین تهیه مینمایند.

کفش وین

سلامتی وراحتی پای شما را تامین میکند

مجالس ترحیم

بانهایت تاثر وتاسف درگذشت شادروان جناب آقای **محمود انیسی** دوست عزیز از دست رفته‌ام را در پاریس به اطلاع عموم می‌رساند مجلس ترحیم زنانه و مردانه آن‌مرحوم روز دوشنبه ۳تا۵ بعدازظهر ۲۵ مهرماه در مسجد مجد منعقد می‌گردد.

مهندس عبداله ریاضی

آ–۳۰۵۸۸

بانهایت تاثر وتاسف درگذشت دوست عزیز از دست رفته جناب آقای **محمود انیسی** را در پاریس به‌اطلاع عموم می‌رساند مجلس ترحیم زنانه و مردانه‌آن شادروان‌روزدوشنبه ۲۵ مهرماه ۳تا۵ بعد از ظهر در مسجد مجد منعقد می‌گردد.

سپهبد بازنشسته مرتضی زاهدی، دکتر شمس‌الدین‌جزایری، باقر نیک‌انجام، عباس خرازی، پروفسور ابراهیم زاهدی.

آ–۳۰۵۹۰

بانهایت تاسف وقلبی آکنده از اندوه درگذشت جناب آقای **محمود انیسی** دوست از دست‌رفته‌مان را در پاریس به‌اطلاع عموم می‌رساند مجلس‌ترحیم‌زنانه و مردانه‌آنشادروان روز دوشنبه ۳تا۵ بعد ازظهر ۲۵ مهرماه در مسجد مجد منعقد می‌گردد.

علی اردلان، حسین اشرف سمنانی، سید حسین‌بشارت، علیمحمد بشر، بنکداریان، احمد علی بنی‌آدم، شهسوارانی، دکتر علمیه، دکتر نهاوندی، عباسعلی حقیقت.

آ–۳۰۵۹۲

بانهایت تاثر وتاسف درگذشت شادروان جناب آقای **محمود انیسی** پدر همسر دوست عزیزمان آقای مصطفی سرمدرادرپاریس به‌اطلاع عموم می‌رساند مجلس ترحیم زنانه و مردانه آن‌مرحوم روز دوشنبه ۳تا۵ بعداز ظهر ۲۵مهرماه درمسجد مجد منعقد می‌گردد.

سرلشگر بازنشسته منصور اردوبادی، مهندس محمود گل‌سرخی، فرهاد هژبر کیانی، لطف‌اله امامی، ساغر یغمائی.

آ–۳۰۵۹۴

بانهایت تاثر وتاسف درگذشت شادروان جناب آقای **محمود انیسی** بزرگ خاندان انیسی را در پاریس به اطلاع عموم می‌رساند مجلس ترحیم زنانه ومردانه آن مرحوم روز دوشنبه ۲۵ مهر ماه ۳ تا ۵ بعد از ظهر در مسجد مجد منعقد می گردد.

هژبر یزدانی

آ–۳۰۵۹۶

هیئت مدیره و کارکنان شرکت سهامی ایران تکنو، با نهایت تاثر وتاسف فقدان اسف‌انگیز شادروان جناب آقای **محمود انیسی** سهامدار ورئیس اسبق هیئت‌مدیره این‌شرکت را باستحضار دوستان و آشنایان می‌رساند مجلس ترحیم زنانه ومردانه آن‌فقید سعید روز دوشنبه ۲۵ مهرماه ۳ تا ۵ بعداز ظهر درمسجد مجد منعقد می‌گردد.

شرکت سهامی ایران تکنو

آ–۳۰۵۹۷

بانهایت تاثر وتاسف درگذشت‌بزرگ خاندان انیسی آقای **محمود انیسی** پدر همسر آقای مصطفی سرمد مدیر عامل این شرکت را به‌اطلاع عموم می‌رساند مجلس ترحیم زنانه و مردانه آن‌مرحوم روزدوشنبه ۳تا۵ بعداز ظهر ۲۵ مهرماه در مسجد مجد منعقد می‌گردد.

شرکت چرم‌سازی سنگسر

آ–۳۰۶۰۰

بانهایت تاسف وقلبی آکنده از اندوه درگذشت جناب‌آقای **محمود انیسی** بزرگ خاندان انیسی را در پاریس به اطلاع عموم می‌رساند مجلس ترحیم زنانه و مردانه آن شادروان روز دوشنبه ۳تا۵ بعداز ظهر ۲۵ مهرماه در مسجد مجد برگزار می‌گردد.

اختر انیسی (آمیزش)، مهین‌دخت انیسی (سرمد)، شراره اویسی، مهوش انیسی (علیزاده)، مصطفی سرمد، امیرمحمد انیسی، سیاوش‌انیسی، قمرالزمان‌انیسی، اخترالملوک‌انیسی، خانواده‌های انیسی، سرمد، امامی، آمیزش، علیزاده،خزاعی، پورفرخ، معینی،فاصمی، مینائی،جی‌ئی، قاضی‌نور، مصطفوی، هوشمند، خسروانی، بنکدار، ثابت،سرهنگ بازنشسته‌حکمتی، شکوه موید، حاتمی،کوزه‌کنانی، دفتری، روحانی،درمیشیان، فروزنده، دکتر شایان، سرهنگ بازنشسته یمنی، روشن‌ضمیر، دکتر قهاری، مدائنی، مهندس روانی، امینی، معنوی، فرود، کریمی، امیری، نادرپور، فروغی، وخانواده‌های وابسته.

آ–۳۰۶۰۱

دوستان مرحوم حاج سید محمود انیسی رادمرد فرهنگی که تمامی عمر را در راه آموزش تقوی و فضیلت به جوانان کشور مصروف داشت باستحضار دوستان و آشنایان آنمرحوم میرساند مجلس ختم از ساعت ۳الی۵ بعدازظهر روز دوشنبه۲۵ مهرماه در مسجد مجد برگزار میشود.

احمدعلی بنی‌آدم– عباسعلی حقیقت–علی اردلان– اردوبادی– دکتر نهاوندی– اشرف سمنانی– دکتر صادق عامیه– شهسوارانی– حسین بشارت– حسین بنکداریان– علیمحمد بشر.

آ–۱۰۴۳۷

اطلاعات– بخانواده‌های عزادار مصیبت وارده را تسلیت میدهد.

بانهایت تاسف درگذشت شادروان **شهربانو طباطبائی** زوجه مرحوم سید محمود طباطبائی شفیعی مادر گرامی ملوک، سید محمد، سید احمد، سید قاسم، سیدعباس‌طباطبائی شفیعی را باطلاع اقوام ودوستان و آشنایان می‌رساند.

مجلس ترحیم مردانه وزنانه از ساعت ۱۴ تا ۱۶ روز یکشنبه ۲۴ر۷ر۳۶ درخانقاه صفی علیشاه منعقد می‌باشد.

خانواده‌های : طباطبائی شفیعی، طباطبائی، هروی، مطیعا، شفیعی، حاج اطهری، دکتر طیاری، عموئی، بهزاد اسیری، مشهور، میریحی اسکوئی، میری، مومن‌زاده،مهدوی اردستانی، وزیرزاده، مجتهدی،احمدی،معالی‌زاده، مرتضوی، سیفی، علی ماگانی.

آ–۱۰۴۲۹

اطلاعات– مصیبت وارده را بعموم افراد خانواده‌های عزادار بویژه بازماندگان آنمرحومه تسلیت می‌دهد.

بانهایت تاسف درگذشت شادروان **علی اکبر عامری** افسر بازنشسته شاهنشاهی‌رااطلاع دوستان وخویشان میرساند.مجلس ترحیم از ساعت ۴تا۶ روز دوشنبه ۲ر۷ر۳۶ در خانقاه صفی‌علیشاه منعقد خواهد بود.

محمد اسماعیل ابراهیمی (آقازاده کرمانی)

باتاسف فراوان درگذشت همسر – پدر– برادر از دست‌رفته شادروان علی‌اکبر عامری افسر بازنشسته آرتش را باستحضار دوستان و آشنایان میرساند.

مجلس ترحیم از ساعت ۴تا۶ روز دوشنبه ۲ر۷ر۳۶ در خانقاه صفی علیشاه منعقد خواهد بود.

تاجماه– غلامعلی– مهری– آذر– افسر– زرین‌بال– نرگس– عباس عامری– منوچهر ابراهیمی– علیزاده– اسفندیار عامری – حسین بهشتی– احمدحکیم‌الهی– خانواده‌های همایون‌پور– نوابی– ابراهیمی– رضوی‌ابراهیمی– نفیسی– سعیدی‌طباطبائی – رحیم‌زاده ابراهیمی– فرجام.

آ–۱۰۴۲۱

اطلاعات– مصیبت وارده را بخانواده‌های عزادار بویژه بازماندگان آنمرحوم تسلیت میدهد.

پرسه

با نهایت تاسف وتاثر درگذشت روانشاد **مهربان اردشیر پیمان** بزرگ خاندانمان را باطلاع دوستان و بستگان‌میرساند پرسه آن شادروان ازساعت۴تا۶ پس‌از نیمروز انارام ومهر ماه برابر یکشنبه ۲۴ مهرماه ۲۵۳۶ در تالار ایرج خیابان استالین کوچه زرتشتیان برگزار می‌گردد.

کشور خداداد پیمان، کیخسرو همایونی، رستم، ایرج، اردشیر، مهرانگیز ومهوش پیمان، خانواده‌های : فرین‌فر، برادلی، فرزانه، اخترخاوری، مزدائی، فراورنی.

آ–۱۰۴۱۹

اطلاعات– بخانواده‌های عزادار تسلیت می‌دهد.

هوالحی

در سوک مادر عزیز و مهربانمان عزاداریم.بدین‌مناسبت مجلس ختم زنانه ومردانه روزیکشنبه (فردا) ازساعت ۳ تا۵ بعدازظهر درمسجد مجد برگزار است.

پرویز لسانی، محمد اسمعیل لسانی، مرتضی لسانی، پری لسانی، سیمین لسانی، رضوان‌پورصادقی، ابوالحسن سلامت، علی اکبر رادپویا.

با اندوهی جانگداز درگذشت خواهر گرامی خود **بانو زهرا جواهریان** را باطلاع می‌رسانیم.

مجلس ترحیم زنانه ومردانه آن‌مرحومه روز یکشنبه از ساعت ۳تا۵ بعداز ظهر در مسجد مجد برقرار میباشد.

حاج علی اکبر جواهریان، حاج علیمحمد جواهریان، حاج علیرضا جواهریان، حاج محمد ابراهیم جواهریان، حاج محمد جواد جواهریان.

آ۱۰۴۱۱

با نهایت تاسف وتاثر عمیق درگذشت بانوی با تقوی و نیکوکار **زهرا جواهریان (لسانی)** رابااطلاع فامیل‌ودوستان می‌رساند. مجلس‌ترحیمی بدین‌مناسبت روز یکشنبه۲۴ مهرماه ازساعت ۳تا۵ بعدازظهر درمسجد مجد برگزار می‌شود.

خانواده‌های : لسانی، جواهریان، سلامت، رادپویا، شهیدی، راضی، منهاجی، پورصادقی، پورجواهریان، زمردی، جزایری، اسلامی،نخشب، مشگین، سخاوت،مرجانی، خاورمنش، طالبیان، رافتیان، مباشر، رحمانی، نقرمچی، زمردیان، جواهری، اعتماد شهیدی، خورشیدی، ساعتنیا.

آ–۱۰۴۱۱

بانهایت تاثر درگذشت شادروان **زهرا لسانی** بانوی با ایمان ونیکوکار را باطلاع می‌رساند. مجلس ترحیم زنانه و مردانه روز یکشنبه ۳تا۵ بعداز ظهر در مسجد مجد برقرار است. دوستان ضمن عرض تسلیت به‌فرزندان آن مرحومه با شرکت درمجلس فوق تسلی‌بخش بازماندگان فقیده سعیده خواهند بود.

مهندس اثنی‌عشری، مهندس احتشامی، منوچهر اسلامی، مسعود اسلامی، دکتر محمود اسلامی، منصور اسلامی، بودجه، پورفر، محسن رافتیان، حسین راضی، حسن‌راضی، مجید رضائی، رهبری‌نیا، زندیه، دکتر زینت‌بخش، دکترسامی، سلطانی، شادمان، شرف‌الدین، طاهائی، علیجانی، عینکچی، دکتر قاسمی، دکتر قوامی‌زاده، کاشفی، مهندسکی، فریدون گدابلو، مرجائی، مدائنی، منفرد، منهاجی، مهندس نخشب، نکوروح، مهندس نوربخش، مهندس نوشین، هاشمی.

آ–۱۰۴۱۱

اطلاعات– مصیبت وارده را بعموم افراد خانواده‌های عزادار بویژه بازماندگان آمرحومه تسلیت می‌دهد.

باکمال‌تاسف درگذشت شادروان **سارا ضیائی (جعفری)** را باطلاع آشنایان وگروسیهای مقیم تهران می‌رساند. مجلس ترحیم زنانه ومردانه آن شادروان از ساعت ۵تا۷ بعد ازظهر روزیکشنبه ۲۴ مهرماه درمسجد مجد برگزار می‌شود.

الحاج امامی (امام جمعه گروس)، خانواده‌های جعفری، نقیب‌زمانی، نقیب‌حضرتی، نجفیان، ضیائی، رفیعی، امیرانی، یگانه، طاببی، رستم‌خانی، وکیلی، حقیقی، سبحانی، رضانیا، نادریان، خضری.

آ–۱۰۴۲۰

اطلاعات– مصیبت وارده را بخانواده‌های عزادار بویژه بازماندگان آنمرحومه تسلیت می‌دهد.

بانهایت تاسف و تاثر درگذشت **صادق یوسفی داران** رابه اطلاع بستگان ودوستان میرساند مجلس ترحیم زنانه ومردانه آن شادروان روز دوشنبه ۲۵ر۷ر۳۶ از ساعت ۴الی۶ عصر در مسجد حضرت‌ابوالفضل واقع در خیابان تاج نبش کوکب منعقد میباشد.

محترم شوکتی تبریزی (یوسفی داران) رضا– آذر ومینو یوسفی‌داران – ناصر محمودی– ابراهیم– اسماعیل– یوسف و یونس شوکتی تبریزی– خانواده‌های احمدی‌ومرندی– نیازاللهی– جروند– غلامحسین شوریده و خانواده‌های وابسته.

آ–۳۰۷۹۳

اطلاعات– مصیبت وارده را بیازماندگان آنمرحوم تسلیت میدهد.

هوالباقی

بانهایت تاسف و... درگذشت مادر بزرگ آقای **علی‌اصغر حیدرزاده** معاونت محترم اموزش و پرورش منطقه‌ای قم رابه‌آن جذب وکلیه بازماندگان آن مرحومه تسلیت عرض نموده وباطلاع عموم میرساند.

مجلس ترحیمی در روز دوشنبه ۲۵ر۷ر۳۶ از ساعت ۱۶الی ۱۸ بعدازظهر در مسجد محمدیه واقع در سدراه موزه قم‌برگزار میگردد شرکت دوستان و آشنایان‌موجب شادی روح‌آن مرحومه خواهد بود.

قم– اتحادیه صنف نانوایان – اتحادیه صنف هتلداران – اتحادیه صنف خرازی فروش– اتحدیه صنف طلاوجواهرفروش– اتحادیه صنف قصاب – اتحادیه صنف مهندسین و مشاورین املاک– اتحدیه صنف مهمانداران– اتحادیه صنف شیشه‌فروش– اتحادیه صنف فرش فروش– اتحدیه صنف کبابی – اتحادیه‌صنف دروپنجره‌ساز– اتحدیه صنف بزاز.

آ–۶۷۰۰

هوالله‌العلی

باطلاع میرساند سرهنگ **لقمان وزیری کرمانی** در تاریخ ۲۲ر۷ر۳۶ دارفانی را وداع گفته به‌محبوب پیوست.

مجلس یادبود آن عزیز طبق وصیت تمام روز دوشنبه ۲۵ر۷ر۳۶ در منزل آن مرحوم واقع در خیابان تاج دریان‌نو– خیابان دهم پلاک ۳۵ برقرار است.

نیراعظم – نسرین – سرور– سوزان– ساسان وزیری. خانواده‌های وزیری– انصاری– اوحدی– عنقا– باقری– فروغ معینی.

آ–۳۰۷۹۵

اطلاعات– مصیبت وارده را بیازماندگان آنمرحوم تسلیت میدهد.

باکمال تاثر وتاسف درگذشت مرحومه مغفوره‌**بانو مخلوصه ضیائی** همسر مرحوم فقیدسعید دکتربقراط ضیائی ووالده ماجده آقایان: مهندس محمود ضیائی– احمد ضیائی وداریوش ضیائی رابه‌اطلاع میرساند.

مجلس ختم زنانه آن مرحومه‌در کرمانشاه از ساعت ۳تا۵ونیم بعدازظهر یکشنبه ۲۴ر۷ر۳۶ در مسجد اخترشاد (سرامپهلوی) وختم مردانه از ساعت ۳الی ۵ونیم بعدازظهر دوشنبه ۲۵ر۷ر۳۶ در مسجد مرحوم حاج شریف معتضدی برگزار میشود.

خانواده ضیائی وسایر خانواده‌های‌وابسته

آ–۳۰۸۲۲

اطلاعات– مصیبت وارده را بیازماندگان آنمرحومه تسلیت میدهد.

باکمال تاسف وتالم درگذشت مرحوم **عباس ورجاوند ناصری** کارمند بازنشسته وزارت راه و ترابری را به اطلاع اقوام وآشنایان می‌رساند. مجلس ختم آن شادروان روز یکشنبه ۲۴ مهرماه ساعت ۱۵ تا۱۷ در مسجد ابوالفضل‌واقع درمیدان کندی (تاج) جنب خیابان کوکب برگزار می‌شود.

خانواده‌های: ورجاوند ناصری، مریخ، شعاع، قادری، خرم، فرامرزی، گوهرجو، افتخاری، اتحاد، عدالت، عشقی قوچانی، رحیمی، جدیدی، مقدم، عظیمی، کیائی، عباسپور.

آ–۱۰۴۴۳

اطلاعات– به خانواده های عزادار مصیبت وارده را تسلیت می‌دهد.

خانواده‌های سالاریان و کلیه فامیل و وابستگان با قلبی‌شکسته و خاطری افسرده درگذشت نابهنگام جوانان‌ناکام **بهزاد ومحمد امین سالاریان** پسر وداماد آقای‌صالح‌سالاریان را در حادثه ناگوار اتومبیل به‌اطلاع کلیه بستگان ودوستان و آشنایان می‌رساند.

مجالس ختم وترحیم آن ناکامان عزیز و ازدست رفته روزهای یکشنبه ۲۴ر۷ر۳۶ در مسجد جامع علمده ودوشنبه ۲۵ر۷ر۳۶ درمسجد تاش‌کوه از ساعت ۹ الی۲ بعد از ظهر منعقد خواهد شد.

خانواده‌های سالاریان و کلیه فامیل و وابستگان

آ–۶۷۱۲

اطلاعات – مصیبت وارده را به بازماندگان آن‌مرحومان تسلیت می‌دهد.

با اندوه فراوان درگذشت شادروان مادر عزیزمان **بانو فخرالحاجیه سردارپور گودرزی** را باطلاع می‌رساند. در سوک عزیزی که جایش درجمع دلسوختگان خالی است روز یکشنبه ۲۴ مهرماه جاری از ساعت ۱۲ تا ۱۴ در خانقاه صفی علیشاه یادش را گرامی می‌داریم.

فخراعظم، نزهت، سرور، میترا، شیرین، مهوش، عزت‌اله، روح‌اله، فرهاد، فرهنگ، سردارپور گودرزی، ترابی‌گودرزی، محمد تقی ترابی گودرزی، امیر گودرزنیا، رفیعا، محمد گودرزی، زاهدی، محسن‌معظمی گودرزی، زاهدی، طلوعی، صفائی‌پور، معتمدی، زندبیگلری، زندی، افشار، پورسرتیپ، مهندس هاشمی، زند حبیبی، وفامیلهای وابسته.

اطلاعات– مصیبت وارده را بخانواده محترم سردار پورگودرزی وفامیل‌های وابسته تسلیت می‌دهد.

باکمال تاسف وتاثر درگذشت مرحومه مغفوره بانو عصمت **زند وکیلی (فیروزآبادی)** همسر فقیدسعید آقای سیداللهفیروزآبادی را باطلاع دوستان و بستگان میرساند.

مجلس ترحیم مردانه وزنانه آنمرحومه از ساعت ۳الی۵ بعدازظهر روز یکشنبه ۲۴ر۷ر۳۶ در مسجد فیروزآبادی درشهر ری برگزار خواهد شد.

خانواده‌های: فیروزآبادی – زند وکیلی– احمدیان تهرانی– فردیس– گرامی– پستچی– شیرازیان– صادقیان– فرازیان – کامیاب روشنگه– الهی– فراقی– یگانی– مراد اسحاقی– مجتهدزاده – بحیی‌پور.

اطلاعات– مصیبت واردرا بخانواده‌های عزادار بویژه‌بازماندگان آنمرحومه تسلیت میدهد.

باکمال تاسف وتاثر درگذشت **بانو عصمت شجاعی** مادر گرامی آقای‌محمودشجاعی استاد ورئیس‌دانشکده کشاورزی و سرپرست دانشکده منابع طبیعی دانشگاه تهران را باطلاع می‌رساند. مجلس ترحیم آن‌مرحومه از ساعت ۴تا۶ بعدازظهر روز یکشنبه ۲۴ مهرماه درخانقاه صفی‌علیشاه برگزارمیشود.

دکتر قاسم معتمدی، دکتر پزشکپور مستشفی، دکتر منصور اختیار، دکتر علیمحمد کاردان.

بدینوسیله درگذشت مرحومه **بانو عصمت شجاعی** مادر همکار گرامی جناب آقای دکتر محمود شجاعی استادورئیس دانشکده کشاورزی دانشگاه تهران را باطلاع دوستان و همکاران می‌رساند مجلس ختم زنانه و مردانه آن مرحومه از ساعت ۴تا۶ بعداز ظهر روز یکشنبه ۲۴ مهرماه جاری در خانقاه صفی علیشاه برگزار می‌گردد.

ناصر ملامد، مصطفی مهران، لطفی مهران، محمود اجلالی، حسن لامع، امیر هوشنگ متمیشمی، منوچهر حامدی، عنایت‌اله فرهودی، نسرین فیض.

بدینوسیله درگذشت بانوی متقی و پرهیزگار مرحومه **بانو عصمت شجاعی (بابامیری)** را در تبریز به‌اطلاع کلیه آشنایان و خانواده‌های وابسته می‌رساند. مجلس ختم‌زنانه و مردانه آن‌مرحومه از ساعت ۴ تا ۶بعداز ظهر روزیکشنبه ۲۴ مهرماه جاری در خانقاه صفی علیشاه برگزار می‌گردد.

خانواده‌های شجاعی، بابامیری، داودی، ملک، ملکی، مهابادی، معروفی،حکیم‌الهی،نجدی‌پور، شجاعیون،شجازاده، نسمه‌چی، منوچهری، خراسانچی، معین، هندی.

بدینوسیله درگذشت همسر و مادر ارجمند خود **بانو عصمت شجاعی (بابامیری)** را باطلاع کلیه دوستان و آشنایان می رساند.

مجلس ختم زنانه ومردانه آن مرحومه از ساعت ۴تا۶ بعد از ظهر روز یکشنبه ۲۴ مهر ماه جاری در خانقاه صفی علیشاه برگزار می شود.

یوسف شجاعی، وجیه شجاعی، محمود شجاعی.

بدینوسیله درگذشت مرحومه **بانو عصمت شجاعی** مادر همکار گرامی جناب آقای دکتر محمود شجاعی استاد و رئیس دانشکده کشاورزی دانشگاه تهران را باطلاع دوستان و همکاران می‌رساند:

مجلس ختم زنانه ومردانه آن مرحومه از ساعت ۴تا۶ بعداز ظهر روز یکشنبه ۲۴مهرماه جاری درخانقاه صفی‌علیشاه برگزار می شود.

امیر شاهی، مهرکار، افقهی، خواجه نوری، محتشمی، نگارستان، شریفی تهرانی، میرابزاده، صدرالاشرافی،صانعی، رفیع، کاشانیان، یزدی صمدی، مهران، مراداسحقی، ثقفی.

بدینوسیله درگذشت مرحومه **بانو عصمت شجاعی** مادر همکار گرامی جناب آقای دکتر محمود شجاعی استاد گروه گیاه پزشکی دانشگاه تهران را به اطلاع دوستان و همکاران می‌رساند:

مجلس ختم زنانه ومردانه آن مرحومه از ساعت ۴تا۶ بعداز ظهر روز یکشنبه ۲۴مهرماه جاری‌درخانقاه صفی‌علیشاه برگزار می‌شود.

دکتر سپاسگزاریان، دکتر وجدانی، دکتر زاهدی،دکتر اسماعیلی، دکتر مراد اسحقی، دکتر اسکندری، دکتر باقری زنوز، دکتر شریفی تهرانی، دکتر حجاورد، دکتر خرازی پاکدل، دکتر دفتری، دکتر آل‌آقا، دکتر علومی صادقی، دکتر جوادزاد، دکتر خیری، دکتر اشتیاقی، دکتر منجمی، مهندس آزمایش فرد، مهندس اخوت،مهندس رسولیان،طالبی جهرمی، شهیدی زنوز.

اطلاعات – مصیبت وارده را به بازماندگان آمرحومه تسلیت می‌دهد.

تسلیت

خانواده محترم انیسی ووابسته

درگذشت تاثرانگیز آقای محمود انیسی را تسلیت عرض نموده شکیبائی وبقای عمر کلیه بازماندگان را از خداوندبزرگ خواهانیم.

محمد رامتین– صادق وحیدپور– بازار دالان اول ملک

جناب آقای عبدالکریم کاوه سرپرست نمایندگان روزنامه اطلاعات در منطقه غرب

باکمال تاسف مصیبت وارده را تسلیت عرض نموده از خدای توانا بقای عمر و سلامت بازماندگان راآرزومندم.

ملایر – علی عزیزی

همکار عزیز آقای حسن احمدیان

گرچه فوت مادر ضایعه‌ای جبران ناشدنی است ولی تقدیر تغییرناپذیر است باتمام وجود مصیبت بزرگ را تسلیت می‌گویم وخودرا درغم شما شریک می‌دانم.

همدان – مدنی

همکار گرامی سرکار خانم پوراندخت شعری

مصیبت وارده را صمیمانه تسلیت گفته، صبر و شکیبائی شخص شما وسایر بازماندگان و شادی روح آن عزیز را از خدای متعال مسئلت دارد.

بیمه تهران

سروران گرامی ودوستان عزیز آقایان محمد کاظم– مسعود– رضا– مهدی – علی وحسین آیت‌الهی

بانهایت تاسف وتالم حادثه از دست دادن جواد عزیز را تسلیت گفته شکیبائی و صبر برایتان آرزومندم.

کاظم مجیبیان

جناب حضرت حجت‌الاسلام والمسلمین دانشمند محترم آقای حاج شیخ محمود حلبی‌دام عزه

مصیبت وارده را بجنابعالی و خانواده محترمتان تسلیت عرض می‌نمایم. **چالوس– حبیب نشتائی**

سرکار خانم ثریا کرباسی

مصیبت وارده را تسلیت میگویم.

شهناز حوائجی

بانهایت تاسف مصیبت واردرا بخانواده محترم ضیاء پور تسلیت میگوئیم.

خانواده نامجو

خانواده محترم شیوابور

بانهایت تاسف مصیبت وارده را تسلیت عرض نموده از خداوند برایتان صبر مسئلت مینمائیم.

کارگنان شرکت ساختمانی پیش تنیده

خانواده محترم شیوابور

بدینوسیله مصیبت وارده را تسلیت عرض نموده خودرا در غم شما شریک میدانیم.

مهندس رضا اشکشی– مهندس بنیامین ابراهیمی– مهندس فریدون خزائی.

تسلیت

دوست عزیز آقای دکتر محسن کرباسی

مصیبت وارده را بشما دوست گرامی تسلیت میگوئیم.و خود را در اندوه شما وخانواده کرباسی سهیم میدانیم.

ر. اعتمادی– دکتر پرویز زاویه– خسرو زاویه

آ–۱۰۴۳۵

جناب آقای مهندس هوشنگ پاک‌اندام

مصیبت وارده را از صمیم قلب تسلیت عرض نموده وخود را درغم شما شریک میدانیم.

شرکت تاسیساتی وتستون

آ–۳۰۷۹۴

خانواده محترم نقیبی وضرابی

درسوگ درگذشت ناگهانی شاهین عزیز با شما سهیم‌هستم تسلیت مرا قبول فرمائید.

مهندس منوچهر کوشا

جناب آقای محسن هراتی

بانهایت تاسف و تاثر مصیبت وارده‌را به‌جنابعالی و برادران گرامی وسایر بازماندگان تسلیت عرض‌می‌نمائیم.

محسن حسن‌زاده خوئی، علی‌خانمحمدی، فتح‌اله فرجپور، محمود عظیمی.

آ–۱۰۴۰۳

همکار گرامی آقای محسن هراتی وخانواده

هیئت مدیره و اعضاء وابسته به‌اتحادیه درغم از دست دادن برادرعزیزت خودرا شریک می‌دانند تسلیت مارابپذیرید.

اتحادیه صنف کافه‌رستوران‌های پایتخت

آ–۳۰۷۹۹

دوست ارجمند آقای محسن هراتی

بانهایت تاسف وتالم درگذشت نابهنگام برادر گرامیتان را بشما وخانواده‌های وابسته تسلیت می‌گوئیم.

ناصر ادیب‌جو، روح‌اله‌جیره‌بندی، عباس کرباسچیان، رضا مخملباف، محمود مخملباف، عباس خانمیرزائی، احمد شکری، امیر خواجوی، رضا یوسفی، رضا خالقی، عبداله عبدالهی، انوشیروان نصرتی، فاضل رهبر، شهباز اکبرنیا، مهدی حداد، محمد قلی‌بیگی.

آ–۳۰۷۹۸

جنابان آقایان اسماعیل قبادی وهاشم قبادی

بااندوه بسیار مصیبت وارده را صمیمانه تسلیت گفته وصبر وشکیبائی برای خانواده‌های محترم مسئلت دارد.

شرکت ایران کوبوتا

آ–۳۰۷۹۲

همکار گرامی جناب آقای مهندس صنائی

بانهایت تاسف و تاثر درگذشت پدر گرامیتان را تسلیت‌عرض نموده بقا و سلامتی آنجناب و خانواده محترمتان را ازدرگاه خداوند متعال خواهانیم.

کارکنان اداره کل کشاورزی استان همدان

جناب آقای فریدون قضائی

مصیبت وارده را به آن خانواده محترم تسلیت عرض‌نموده واز خداوند متعال برایتان صبر وشکیبائی آرزومندیم.

از طرف دوستان ایتالیائی مقیم‌بیرجند– منیر دیسانتو

خانواده‌های محترم آیت‌اللهی وکوچکزاده یزدی

مصیبت وارده را تسلیت عرض نموده خود را درغمتان شریک وبرایتان صبر وشکیبائی آرزو مینمایم.

گرگان– عبدالرحیم کمیلی

جناب آقای مهندس کوروس ضمیری خواهان

بانهایت تاسف و تاثر مصیبت وارده را از صمیم قلب تسلیت عرض نموده دوام وبقاء عمر برای یکایک بازماندگان از خدای بزرگ آرزوداریم.

سیروس تمیمی‌زاده – بهروز رحیم‌زاده

جناب آقای مهندس کیکاوس زمردزاده‌نیا

با اندوه و تاسف بسیار مصیبت وارده را از صمیم قلب تسلیت عرض نموده و از خداوند بزرگ دوام و بقاء عمر برای یکایک بازماندگان آرزو داریم.

حسین کوثری زاده – ابراهیم حکیمی نیا

جناب آقای محمد اسماعیل واافقی عطائیان

با اندوه و تاسف بسیار مصیبت وارده را از صمیم قلب بشما تسلیت عرض نموده دوام‌وبقاء عمر برای یکایک بازماندگان از خدای بزرگ آرزوداریم.

رمضانعلی آهی‌پور – پرویز نصرت زمانی

جناب آقای هرمز بستگان راضی‌زاده

بدینوسیله مصیبت وارده را از صمیم قلب تسلیت عرض نموده دوام و بقاء عمر برای کلیه بازماندگان از خدای بزرگ آرزو مینمائیم.

تورج زاهدپور – اسماعیل کریمخانیان

جناب آقای مهندس اسداله کثیراتی ناظمی پور

با کمال تاسف و تاثر مصیبت وارده را از صمیم قلب‌تسلیت عرض نموده دوام و بقاء عمر برای کلیه بازماندگان از خدای بزرگ آرزومندیم.

پرویز نهادی‌زاده – اکبر امیر خسروانی

سرکار خانم بهاره موسوی اردکانیان

بدینوسیله مصیبت وارده را از صمیم قلب‌بشما تسلیت عرض نموده و از خدای بزرگ برای یکایک بازماندگان صبر و بردباری آرزوداریم.

تیمور وحید خانیان – علی استوار زاده

سرکار خانم بهجت السادات امیر خانبالوئی

بدینوسیله مصیبت وارده را از صمیم قلب تسلیت عرض نموده و از ایزد توانا برای کلیه وابستگان صبر وشکیبائی آرزومندیم.

حسن قلی پرویزی‌زاده و بانو

خانواده محترم ریحانه ثابت قدمیان

بدینوسیله مصیبت وارده را صمیمانه به‌آن خاندان گرامی تسلیت عرض نموده دوام و بقاء عمر برای یکایک وابستگان از خدای بزرگ آرزوداریم.

سید محمود مسجدی‌پور – ابراهیم خطیری زاده

سرکار خانم مهین‌دخت رازقی زادگان

باکمال تاسف و قلبی اندوهناک مصیبت وارده را ازصمیم قلب تسلیت عرض نموده و از خدای بزرگ برای یکایک‌بازماندگان صبر و شکیبائی آرزو مینمائیم.

حسین ولی‌الهیان – طاهره عسجدی‌زاده

جناب آقای حاج‌منصور عفت‌زاده حبیبی

بانهایت تاسف و قلبی‌پرازملال مصیبت وارده رابجنابعالی از صمیم قلب تسلیت عرض نموده دوام و بقاء عمر برای سایر وابستگان از ایزد توانا خواستاریم.

محمد ناصرکروئی‌زاده – حسین لاله‌سرائی

جناب آقای محمد حسن امینی ساراخانیان

با کمال تاسف و قلبی اندوهناک مصیبت واره را از صمیم قلب تسلیت عرض نموده و از ایزد توانا برای کلیه بازماندگان صبر جمیل آرزومندیم.

حسین علی ریحانی‌پور – کیومرث صمیمی‌زاده

سرکار خانم نسرین تاج‌ملکوتی مهروئی‌زاده

بانهایت تاسف و قلبی اندوهناک مصیبت وارده را از صمیم قلب تسلیت عرض نموده دوام و بقاء عمر برای کلیه بازماندگان از ایزد متعال خواستاریم.

جهانگیر سید آقا اولی و بانو

سرکار خانم اشرف السادات هرندیان نائینی‌زاده

با تاسف و قلبی اندوهناک مصیبت وارده را از صمیم قلب تسلیت عرض نموده دوام و بقاء عمر برای یکایک بازماندگان از خدای بزرگ آرزومندیم.

سید خلیل اردهالی زاده وبانو

جناب آقای حاج نصراله کاتوزی سروشیاریان

بدینوسیله مصیبت واره را از صمیم قلب بجنابعالی تسلیت عرض نموده و از خداوند برای کلیه بازماندگان صبر جمیل آرزو مینمائیم.

حاج ناصر ظهیری پوریان حاج احمد گلستانه‌پور

جناب آقای سرمد و خانواده محترم انیسی

بااندوه فراوان مصیبت فوت مرحوم پدر گرامی‌سرکار علیه خانمتان را تسلیت عرض نموده سلامتی وبقای عمر شما و خانواده محترمتان را آرزو می‌کنیم.

حاجیه کاوه، حیدر کاوه، مهندس کاوه وقاسم کاوه.

آ–۶۶۹۵

دوست وهمکار ارجمند آقای علیرضا غلامی

درغم ازدست رفته مادر عزیزت ماراهم شریک بدان.

فریبرز کاظمی – کاظم دلربا

آقایان اردشیر، علی، ایرج و ابوالفضل طهماسی

درگذشت جانگداز برادرتان، دوستان قدیمش را بسیار اندوهگین نموده وخودرا درغم عزیز از دست رفته شما و خانوادهتان شریک می‌دانیم.

فریدون رحیمیه، محمد مشهودی، علی ایوبی، فرهاد مسافری.

کاظم عزیز

با قلبی اندوهبار درگذشت برادر گرامیتان جوان‌ناکام مهندس جواد آیت‌الهی را بحضور شما و خانواده محترم تسلیت عرض نموده وبرایتان آرزوی صبر وشکیبائی‌دارم.

عبداله رجبیان

آ–۶۷۲۲

جناب‌آقای کاوه سرپرست روزنامه‌اطلاعات در منطقه غرب

بااندوه فراوان مصیبت وارده را بشما و فامیل محترم تسلیت عرض نموده بقای عمر بازماندگان را از خداوند خواستاریم.

کارکنان اطلاعات درهمدان– محمد فیضی، ابراهیم فعله‌گری، علی‌اکبر یاری، خلیل خالقیان، تمسکی، توکلی‌فر.

آ–۶۷۲۱

جناب آقای کاوه سرپرست اطلاعات در منطقه غرب

در خبر تاسفبار فوت همشیره گرامیتان نهایت متاثر شدم، تسلیت مرا بپذیرید، از درگاه خداوند بزرگ آرزو می کنم بازماندگان سلامت و آخرین غم شما باشد.

همدان – مدنی

آ–۶۷۲۵

جناب آقای مهندس پرویز اتابک سرائیان

بانهایت تاسف وقلبی اندوهناک مصیبت وارده رابجنابعالی از صمیم قلب تسلیت عرض نموده دوام و بقاء عمر برای کلیه بازماندگان آرزومندیم.

سید کریم باقرپوریان – محمد حسن عمادی‌زاده

جناب آقای مهندس مرتضی اورنگی اصفهانی‌پور

با کمال تاسف و تاثر مصیبت وارده را از صمیم قلب‌تسلیت عرض نموده و از خداوند برای کلیه بازماندگان صبر وشکیبائی آرزو مینمائیم.

سید تیمور کاظمیان زاده – ارسطو پرمامی‌پور

خانواده های محترم اسفندیار باغستانی شریف آبادی

بدینوسیله مصیبت وارده را از صمیم قلب به‌آن خاندان ارجمند تسلیت عرض نموده دوام و بقاءعمربرای کلیه‌بازماندگان از ایزد متعال خواستاریم.

جهانگیر عضد خانیان – محمد جواد نائینی‌زاه

جناب آقای عزت‌اله نهاوند پوریان جهانگیرزاده

مصیبت وارده را از صمیم قلب‌جنابعالی تسلیت عرض‌نموده امید است که ماراهم در غم و اندوه خود شریک و سهیم بدانید.

سید مصطفی پایدار خانیان و بانو

همکار گرامی آقای سید جهانگیر اصغری کاشفی‌پور

با کمال تاسف و قلبی اندوهناک مصیبت وارده را از صمیم قلب تسلیت عرض نموده و از خدای بزرگ برای کلیه بازماندگان صبر و شکیبائی آرزو مینمائیم.

سید کریم منصور خانی – احمد ساراخانزاده

سرکار خانم توران دخت هاشمی گلرخیان

بدینوسیله مصیبت وارده را از صمیم قلب تسلیت عرض نموده و از خداوند برای یکایک بازماندگان صبر و شکیبائی آرزو مینمائیم.

طاهره – محبوبه – رویا – منصوره – حبیبه

خانواده های محترم زینب‌السادات خوشقدمیان

بدینوسیله مصیبت وارده را از صمیم قلب به آن خاندان گرامی تسلیت عرض نموده و از خداوند برای یکایک بازماندگان صبر و شکیبائی آرزو داریم.

مهوش رائفی – معصومه خرم‌آبادیان

جناب آقای مهندس ارسطو امیریان نیرو باشیانی

بااندوه وتاسف بسیار مصیبت وارده را از صمیم قلب تسلیت عرض نموده واز خدای بزرگ برای یکایک بازماندگان صبر و بردباری آرزو مینمائیم.

کیکاوس‌رمضان زادگان و بانو

جناب آقای حاج‌منصور باغی‌سرائی‌نهادی

باتاسف واندوه فراوان مصیبت وارده را از صمیم قلب تسلیت عرض نموده دوام و بقاء عمر برای کلیه بازماندگان از خداوند آرزو مینمائیم.

حاج کاظم عطرآرائی –حسین‌آرامی‌پور

جناب آقای سید مرتضی ایرجپوریان نیاکی

بدینوسیله مصیبت وارده را از صمیم قلب تسلیت عرض نموده واز ایزد توانا برای یکایک بازماندگان صبر و بردباری آرزومندیم.

محمدجواد خرمسرائی –سید اکبر شمیرانی‌زاده

جناب آقای مهندس جهانگیر ناظم‌خانی قبادیان

بااندوه و تاسف فراوان مصیبت وارده را از صمیم‌قلب تسلیت عرض نموده واز خدای بزرگ برای یکایک بازماندگان صبر جمیل آرزومندیم.

عنایت‌اله نصرالهی – تیمور نصرالهی

خانواده های محترم محمدناصر یعقوب‌نیا اهوازی

بدینوسیله مصیبت وارده را از صمیم قلب به‌آن خاندان گرامی تسلیت عرض نموده وبرای کلیه بازماندگان دوام و بقای عمر آرزوداریم.

اسعد ریحانی‌زاده صباغیان‌پور و بانو

سپاسگزاری

از سروران وخویشان ودوستانی‌که در مراسم دینی ومجلس پرسه فرزند عزیزمان **ناهید خسرویانی** شرکت نموده ویا بوسیله نامه، تلگراف، تلفن و روزنامه همدردی‌نموده‌اند سپاسگزار و از درگاه اهورامزدا سلامتی همگی‌را آرزومندیم.

پوراندخت و بهرام خسرویانی (راستی)

آ–۱۰۳۹۵

بدینوسیله ازکلیه سروران– دوستان ارجمند و فامیل محترم که‌در مراسم تشییع ومجالس ختم وشب هفت‌درگذشت مادر عزیزمان شرکت ویا با ارسال تلگرام و آگهی در جراید باما همدردی فرموده‌اند صمیمانه تشکر نموده توفیق همگان را آرزومندیم.

خانواده آذری

آ–۱۰۳۹۹

تشکر

از کلیه سروران، خویشان، دوستان و شخصیت های محترمی که‌درمراسم تشییع، ترحیم– هفته مرحومه **بانواقدس رهنما** حضورا شرکت نموده وچه وسیله تلگراف، نامه، تلفن ویا آگهی درجراید ابراز محبت فرموده‌اند صمیمانه سپاسگزار بوده وتشکر می‌نمائیم. از درگاه پروردگار متعال بقای عمر باعزت وسلامت همگی‌را مسئلت داریم.

مهندس فضل‌اله رهنما، فرهاد، فرخ، فیروز، بهروز رهنما.

آ–۶۷۱۷

از سروران عظام و خواتین گرامی که در فقدان غم‌انگیز **بانو فرخنده مستوفی** حضورا وتلگرافا و کتبا در تهران وشهرستانها وخارج‌ازکشور همچنین از جرایدشریفه اطلاعات وکیهان که همدردی فرموده وموجبات تسلی صبر وشکیبائی گردیده‌اند سپاسگزاری وتشکر نموده و از اینکه بعلت تالمات روحی قادر به‌شرفیابی و پاسخ تلگرافات نیستم پوزش می‌طلبیم.

صدرزاده– آصف.

تقویم اطلاعات

ساعات شرعی
استخراج دکتر ریاضی کرمانی

شنبه- بیست و سوم مهرماه ۲۵۳۶
اول ذیقعده ۱۳۹۷- پانزدهم اکتبر ۱۹۷۷
اذان مغرب . . . . . ساعت ۶ و ۴۷ دقیقه
اذان صبح (فردا) . . ساعت ۵ و ۴۱ دقیقه
طلوع آفتاب (فردا) . . ساعت ۷ و ۸ دقیقه
ظهر شرعی (فردا). . ساعت ۱۲ و ۵۲ دقیقه
اذان مغرب (فردا) . . .ساعت ۶ و ۴۵ دقیقه

اطلاعات دیپلماتیک

راکفلر: ایران بی‌سابقه‌ترین تحول آرام جهان را پدید آورد

نلسون راکفلر معاون سابق رئیس جمهوری ایالات متحده آمریکا در مصاحبه‌ای گفت: به دشواری میتوان باورداشت که ۳۰ سال قبل ایران نخستین دریافت کننده کمک های (اصل چهارم) ازایالات متحده آمریکا بود در حالیکه امروز این کشور در جریان اجرای برنامه های تهیه و تدارک کالا وخدمت که بالغ برپیش از ۵ میلیارد دلار میگردد قرار گرفته .

راکفلر افزود صداقت‌وفاداری وتوجه خاص وبی‌وقفه شاهنشاه ایران به‌مسائل عمیق انسانی موجب شده است که درزمانی بسیار کوتاه، معجزه‌ای شگرف در دوران امروز پدید آید که قابل تصور نبود زیرا تاکنون هیچ ملتی چنین تحولی عظیم‌و سریع وآرام را به‌چشم ندیده است‌واگر عواملی چون‌استعداد بیکران مردم این سرزمین ، توسعه بموقع منابع بزرگ نفتی ونیروی خلاق رهبری برجسته و بی‌باک که خودرا وقف بهزیستی ملت خود کرده است دست به دست یکدیگر نمیداد این امر ممکن نمی‌شد .

اقداماتی که ازسوی آمریکا درگذشته بمنظور همکاری با ایران انجام پذیرفته و درآینده نیز ادامه خواهد یافت با توجه به روابط ناگسستنی‌وعلاقمندی دوجانبه‌ای که بین ایران و ایالات متحده آمریکا وجود دارد ادامه این همکاری به‌نفع طرفین خواهد بود ماهرگزنباید این واقعیت راندیده بگیریم که اعلیحضرت شاهنشاه ایران یکی از بهترین‌و پراهمیت‌ترین دوستان ما میباشند .

شاهنشاه رهبری بصیر ودور اندیش هستند که‌اندیشه‌هایشان تحقق یافته است . ما امروزاز سراسر جهان‌در تهران گردهم آمده‌ایم تاشاهدتجلی رستاخیز فرهنگی ایران‌باشیم رستاخیزی که‌با الهام و رهبری شهبانوی ایران که‌براستی‌همسری‌عالیقدر و شایسته برای رهبر بزرگ‌این ملت میباشند . انجام پذیرفته است .

جای بسی خوشوقتی است که آگاهی فرهنگی‌شهبانوی ایران مکمل تلاشهای شاهنشاه‌ایران برای پیشرفت و تعالی اقتصادی و اجتماعی این ملت شده‌است.

● نلسون راکفلر اضافه کرد: رهبری های علیاحضرت شهبانوی ایران در جهت حفظو حراست آثار باستانی بی‌نظیر این کشورو نیز تشویق‌وترغیب نیروهای خلاق امروز ایران از عشق بی‌پایان معظم‌لها به‌زیبائی های جهان بشردوستی ووفاداری و اعتقاد به ارزشهای معنوی کشور و مردم ایران سرچشمه میگیرد .

با ایجاد موزه پر اهمیت‌هنر های معاصر در تهران‌و نیزموزه هنر های کرمان شهبانوی‌ایران دونهاد فرهنگی بزرگ‌را بنیان نهاده‌اند که نه‌تنها الهام بخش هنرمندان امروز و آینده ایران خواهد بود بلکه تمام مردم‌این مرز وبوم از آن بهره خواهند جست . افتخار دارم درودهای فراوان‌مردم‌ایالات متحده‌آمریکا رابرای توفیق این نهاد های فرهنگی ابراز دارم و نیزراوی صمیمانه‌ترین تبریکات آنان به خاطرتلاشهای خستگی‌ناپذیر علیاحضرت شهبانو که این رویداد بزرگ فرهنگی راموجب شده‌اند باشم .

زاهدی در مورد معامله کارخانه اتمی به امریکا هشدار داد

اردشیر زاهدی در مورد خرید راکتورهای اتمی‌ایران از امریکا گفت اگر امریکا نتواند انتظارات ایران را برآورد رقبای‌اقتصادی‌امریکا یعنی فرانسه و آلمان ازاین فرصت استفاده کرده و نیاز های ایران را تامین خواهند کرد.

اردشیر زاهدی این‌مسئله را بطور کلی عنوان کرد و به فروشندگان امریکائی هشدار داد تا از فرصت استفاده کنند و در توضیح فرصت‌ها و امکانات اضافه نمود :

این امکانات را میتوان‌در قرارداد اقتصادی ایران و امریکا که در زمینه دادوستد ۵۲ میلیارد دلار کالا بین دو کشور را فراهم ساخته است مشاهده کرد . از این مبلغ ۳۲ میلیارد دلار کالای امریکائی به ایران تحویل داده خواهد شد که فقط یک پنجم آن تدارکات‌نظامی خواهد بود .

درسال ۱۹۷۶ محصولات کشاورزی ما بمیزان قابل توجهی افزایش یافت ولی نرخ افزایش ، پائین‌تر از میزان مصرف بود بطوریکه ما ناچار بودیم بخشی از نیازهای خود را از لحاظ مواد غذائی از خارج وارد کنیم .

در اینجاست که امکانات بخودی خود نمایان میگردد و شمامیتوانید از فرصتهائی که فراهم شده است درتامین نیازهای ایران استفاده‌کنید.

زاهدی گفت سال پیش درآمد ما از رهگذر نفت۲۱ میلیارد دلار بود . در همان مدت ما ۲ر۲ میلیارد بشکه نفت تولید کردیم یعنی۱۰ر۳ درصد کل محصول نفت جهان‌و۲ر۲۷ درصدمحصول خاورمیانه .

ایران در سال ۱۹۷۶ مجموعا ۱ر۹ میلیارد بشکه نفت صادر کرد یا بطور متوسط روزانه ۶ میلیون بشکه نفت خام تولیدشد که ۲ر۵میلیون بشکه‌آن صادرشد

همه باید در انتظاروروزی باشیم که چاههای نفت به خشکی بگراید و ما با فقدان نفت روبرو شویم . تلاش برای کشف منابع جدید نفتی مشکلی را حل نمیکند زیرا نیاز به زمان دارد و تنها راه رهائی از هرگونه مشکل‌نفتی کشف منابع‌جدید است که سرانجام جانشین نفت شود.

ما به ۲۳۰۰۰ مگاوات نیروی اتمی درسال ۱۹۹۰ نیاز داریم تا بتوانیم‌بصورت یک کشور صنعتی درآئیم و قصد ما این است که آنرا از امریکا یا هر جای دیگرتامین نمائیم .

ایران مصمم است تاسال ۱۹۹۰ حدود پنجاه درصداز احتیاجات برق کشور راازنیروی هسته‌ای که صرفا برای امور صلحجویانه و تامین نیازمندی‌های اقتصادی بکار خواهد رفت بدست بیاورد .

علیاحضرت شهبانو نشان های دانشگاهیان وفرهنگیان را اعطا کردند

وزیر آموزش و پرورش در این مراسم گفت:

نظام آموزش و پرورش باید دگرگونی بنیادی پیدا کند

★ کیک جشن تولد علیاحضرت در میان آهنگ تولدت مبارک بریده شد

بعد از ظهر دیروز درپیشگاه علیاحضرت‌فرح‌پهلوی شهبانوی ایران مراسم اعطای نشان دانشگاهیان و فرهنگیان‌کشور در تالار فروغی دانشگاه‌تهران برگزار شد .

در این مراسم‌دکتر آموزگار نخست‌وزیر، دکتر گنجی وزیر آموزش‌و پرورش،دکتر معتمدی رئیس دانشگاه تهران همراه‌با بانوانشان ،روسای دانشگاههای کشور و جمعی از مقامات‌علمی مملکت حضور داشتند هنگام تشریف‌فرمائی‌علیاحضرت‌شهبانو بمحوطه دانشگاه، نخست‌وزیر و وزیر آموزش و پرورش‌و دکتر نهاوندی رئیس دفتر مخصوص علیاحضرت شهبانو از معظم‌لها استقبال کردندو کودک‌خردسالی دسته گلی تقدیم کرد و خیر مقدم گفت آنگاه علیاحضرت‌به کتابخانه مرکزی مرکز اسناد دانشگاه تشریف فرما شدند ، از جلوی صف مستقبلین که پنجاه‌و یکنفر از برجسته‌ترین شخصیتهای دانشگاهی وفرهنگی مملکت بودند که نشان گرفتند گذشتند و پس‌از ملیس شدن بلباس استادی دانشگاه تهران درمیان‌ابراز احساسات مدعوین وارد تالار فروغی شدند .

دسته کرانستیتو تربیت‌مربیان امور هنری سرود شاهنشاهی و سرود مخصوص‌خواندند ودکتر منوچهر گنجی چنین گفت: امروز برای نخستین بار گروهی از شخصیتهای برجسته علمی ، محققان و معلمان وخدمتگزاران فرهنگ کشور افتخار دارند که از دست مبارک شهبانوی ایران نشانهای افتخاری که به‌تصویب شاهنشاه آریامهر رسیده است دریافت نمایند .

وی افزود امروز که‌براساس رهنمود های رهبر خردمندایران کوششهای وسیعی برای‌اصلاح نظام آموزشی کشور انجام می گیرد یکی از هدفهای اساسی آنست که روش و برداشت‌نظام آموزشی چنان تحول یابد که بعنوان کنجکاوی‌طبیعی‌وخلاقیت ذهنی کودکان و نوجوانان و جوانان کشور را که سرچشمه و سرمایه تحقیقات علمی آینده ایران است شکوفاسازد .

دکتر گنجی سپس افزودنظام آموزش و پرورش ما باید دگرگونی بنیادی پیدا کند ، تفکر و تحقیق جزو اصلی آن گردد ، اعتبارات پژوهشی باید تا آنجا که امکانات مالی‌کشور میسر میسازد افزایش یابد و خصوصا دانشگاهها که درحال حاضر فقط حدود ده درصد از اعتبارات موجود را جذب می‌کند بمراکز اصلی تحقیق و پژوهش تبدیل شود.

آنگاه‌علیاحضرت شهبانو نشان دانشگاهیان و فرهنگیان کشور را درحالیکه اسامی، میزان تحصیلات، مشاغل و علت آنکه بدریافت نشان مفتخر شده‌اند . قرائت میگردید، اعطاء فرمودند. نشانهائی که دیروزعلیاحضرت توزیع فرمودند بخاطر فعالیت های بسیار درخشان در رشته های مختلف آموزش عالی ، مدیریت دانشگاهی ، پژوهش‌های علمی و حسن انجام وظیفه در کار تدریس و خدمتگزاری واقعی در خدمات محوله بوده است .

نشانهای درجه یك بتوشیح ملوکانه ودرجه ۲ با امضاء نخست‌وزیر بود .

پس‌از پایان اعطای نشانها ، علیاحضرت بمحوطه کتابخانه تشریف فرماشدند وازنمایشگاه انتشارات دانشگاهها و صدسال کتابهای درسی رابازدیدفرمودند دکتر مهرئیس دانشگاه‌پهلوی، دکتر آموزگار رئیس دانشگاه مشهد و دکتر معتمدی رئیس دانشگاه تهران‌در موردانتشارات دانشگاهی مطالبی بعرض رسانیدند .

آنگاه در قسمت دیگری از این سالن‌کیك تولدعلیاحضرت را قرارداده بودند و دسته‌کر ابتدا سرود شهبانو و آنگاه تولدت مبارك را خواندو درمیان کف زدنهای حضار، علیاحضرت کیك تولد خودرا بریدند .

در این هنگام علیاحضرت در حالیکه دانشجویان و دانش آموزان و پیش‌آهنگان بطور دستجمعی تولدت مبارك را می‌خواندند دانشگاه تهران راترك فرمودند .

دریافت‌کنندگان نشانها ومدال های‌اعطائی علیاحضرت‌شهبانو باین شرح است:

علی‌اصغر حکمت‌استاد ممتاز دانشگاه تهران و رئیس انجمن فرهنگی یونسکو با ۴۸ سال سابقه‌خدمت نشان درجه یك آموزش عالی .

عیسی‌صدیق اعلم استادممتاز دانشگاه تهران‌با ۵۳ سال‌سابقه خدمت نشان درجه‌یك آموزش عالی.

دکتر عبداله شیبانی استاد ممتاز دانشگاه تهران ورئیس دانشکده علوم دانشگاه تهران‌با ۴۰ سال سابقه خدمت نشان درجه یك آموزش عالی .

دکتر شمس‌الدین مفیدی‌استاد دانشکده بهداشت تهران با۳۲ سال سابقه خدمت نشان درجه یك پژوهش .

دکتر عزیز رفیعی استادممتاز دانشگاه تهران‌با ۳۷ سال‌سابقه خدمت نشان درجه‌یك پژوهش

منوچهر مرتضوی استاد زبان وادبیات فارسی‌و رئیس دانشگاه آذرآبادگان با۲۳ سال سابقه خدمت نشان درجه۲ آموزش

دکترفضل‌اله حکمت‌یاراستاد ومعاون آموزشی ورئیس‌دانشکده داروسازی وعلوم داروئی‌دانشگاه اصفهان با۲۶ سال‌خدمت نشان درجه ۲ آموزش

دکتر محمد حسن مهدوی اردبیلی - استاد ریاضیات دانشکده علوم و معاون‌آموزشی دانشگاه جندی شاپور با ۳۶ سال سابقه خدمت نشان درجه ۲ آموزش

دکتر عباس تهران دانشیار دانشکده مهندسی برق دانشگاه صنعتی آریامهربا۱۲ سال‌سابقه خدمت، نشان‌درجه ۲ آموزش.

مهدی بهادری نژاد استاد دانشکده مهندسی دانشگاه پهلوی با ۱۲سال سابقه‌خدمت. نشان درجه ۲ آموزش .

دکتر فریدون ارفع استاد و معاون دانشکده بهداشت و انستیتو تحقیقات‌بهداشتی‌دانشگاه تهران با۲۴ سال سابقه‌خدمت نشان درجه ۲ پژوهش .

هوشنگ مهریار استادورئیس مرکز جمعیت شناسی دانشگاه پهلوی با ۱۸ سال سابقه‌خدمت نشان درجه ۲ پژوهش

دکتر عباس شفیعی استاد دانشکده داروسازی‌ومدیر گروه شیمی داروئی دانشگاه تهران‌با ۹سال سابقه خدمت ،نشان‌درجه ۲پژوهش .

دکتر عباس حضرتی رئیس بخش بیماریهای ویروسی دامی در انستیتوورازی‌با۲۳سال‌خدمت، نشان‌درجه ۲پژوهش .

محسن شاهین‌پور استاد مهندسی مکانیك و علوم قضائی دانشگاه پهلوی شیراز با ۵سال سابقه خدمت ، نشان درجه ۲ پژوهش .

دکتر محمدعلی‌مجتهدی‌استاد دانشگاه ورئیس دبیرستان‌البرز با ۳۹ سال سابقه خدمت، نشان درجه ۱ آموزش .

فروغ‌کیارئیس دبیرستان‌رضا شاه کبیر تهران با ۳۸ سال سابقه خدمت ، نشان درجه ۱ آموزش .

حسن سرور رئیس دبیرستان دارالفنون تهران‌با۳۳ سال‌سابقه خدمت ،نشان‌درجه یك آموزش.

لطفعلی‌بنان دبیر دانشسرای راهنمائی تحصیلی در تبریز با ۳۰سال سابقه خدمت ،نشان درجه۱ آموزش .

ابوالفضل میرحسینی دبیر دبیرستان در قزوین با ۲۹ سال سابقه خدمت ،نشان درجه یك آموزش .

حمید عیدی دبیر دبیرستان در خرم‌آباد با ۲۶ سال سابقه خدمت ، نشان‌درجه‌یك‌آموزش.

محمدرضا ادیب‌فر آموزگار در کرمانشاه با۲۷سال خدمت، نشان درجه یك آموزش .

زینت مجاب رئیس مجتمع آموزشی مهرآئین در شیراز با ۲۳ سال سابقه خدمت ، نشان درجه‌یك آموزش .

محمد ایرانپور رئیس دانشسرای راهنمائی‌تحصیلی در کرمان با ۲۸ سال سابقه خدمت نشان‌درجه۱ آموزش.

توران میرهادی رئیس مجتمع آموزشی تجربی فرهاد در تهران با ۲۴ سال سابقه خدمت نشان درجه ۱ آموزش .

نجم‌الملوک وثوقی رئیس موسسات آموزشی فرح در تهران با۲۱سال سابقه‌خدمت نشان درجه۲ آموزش .

آذرکیوان دشتپور رئیس مجتمع آموزش و پرورش فنی وحرفه‌ای کوروش در علی‌آباد گرگان با ۲۲ سال سابقه خدمت نشان درجه۲ آموزش.

محمود خیریه رئیس دبیرستان در رضائیه با ۱۸ سال سابقه خدمت نشان درجه ۲ آموزش .

محمدجعفرمهدوی مشاور راهنمائی تحصیلی مدارس راهنمائی تحصیلی در گچساران نشان درجه ۲ آموزش .

برهان غلامپور دبیر دبیرستان در بوشهر با ۲۰ سال سابقه خدمت نشان درجه ۲ آموزش .

محمد حسین تالهی دبیر دبیرستان در همدان با ۱۹ سال سابقه خدمت نشان درجه ۲ آموزش .

محمد بیژنی رئیس‌مدرسه راهنمائی تحصیلی در بندرعباس با ۲۳ سال سابقه خدمت‌نشان درجه۲آموزش.

فاطمه فطورچیان آموزگار دبستان در اصفهان با ۱۹ سال سابقه خدمت نشان درجه ۲ آموزش .

ابوالقاسم‌آقائی‌تبریزمعاون دفتر وزارتی با ۲۷سال‌سابقه خدمت نشان درجه ۲خدمت.

عبدالکریم‌ضرابی‌کارشناس دفتر آموزش بزرگسالان با ۳۶ سال سابقه خدمت نشان درجه ۳ خدمت .

فخراعظم سهراب سپاهی دانش در کرج نشان‌سپاهی.

محمد گذری سپاهی‌دانش در بوشهر نشان سپاهی .

محمدپژمان‌تولائی سپاهی دانش درزابل نشان‌سپاهی .

محمد صدیق اسفندیاری معاون آموزش عمومی با ۳۷ سال سابقه خدمت نشان درجه یک آموزش .

زهرا موسوی تیمجانی آموزگار در رشت با ۲۱سال سابقه خدمت نشان درجه ۲ آموزش .

علیمحمد هدایتی رئیس دانشسرای راهنمائی‌تحصیلی در اهواز با ۲۲ سال سابقه خدمت نشان‌درجه۲ پرورش.

فضل‌اله طارمیان رئیس دبیرستان در زنجان با ۲۴ سال خدمت نشان درجه ۲ پرورش .

محمدحسن‌سراجی معاون دانشسرای راهنمائی‌تحصیلی درتهران با ۲۴ سال سابقه خدمت نشان درجه۲پرورش.

صبیحه باوفا رئیس‌مدرسه راهنمائی تحصیلی درسندج با ۲۴ سال سابقه خدمت نشان درجه ۲ پرورش.

فریده کوچکپور رئیس مدرسه راهنمائی‌مهر درایلام با ۱۷ سال سابقه خدمت نشان درجه ۲ پرورش .

مرتضی‌داودزاده سرپرست مدارس ایران در عراق با ۲۹ سال سابقه خدمت نشان درجه ۲ خدمت .

علی‌اصغر صیادی مدیرکل دفتر آموزش فنی با ۳۵سال سابقه خدمت نشان درجه۲ خدمت .

ایرج جهانشاهی قاجار مدیر کل دفتر انتشارات آموزشی با ۳۱ سال سابقه خدمت نشان درجه ۲خدمت.

محمد شبنم مدیرکل دفتر نظارت و پی‌گیری با ۲۴سال سابقه خدمت نشان درجه۲ خدمت .

خسرو پرویز دیوسالار مدیرکل تعاون‌ورفاه کارکنان با ۳۲سال سابقه خدمت‌نشان درجه ۲ خدمت .

فخری‌رهرو مدیر کل‌دفتر

در پیشگاه اعلیحضرتین

موزه هنرهای معاصر افتتاح شد

در پیشگاه شاهنشاه آریامهرو علیاحضرت‌شهبانو عصرپنجشنبه موزه هنر های معاصر تهران که یکی از مراکز فرهنگی و هنری درمقیاس بین‌المللی‌است گشایش یافت .

در این مراسم والاحضرت شاهدخت فاطمه‌پهلوی حضور داشتند .

موزه هنر ها ی‌معاصرتمدن وابسته به بنیاد شهبانو فرح است وتجلیات گوناگون هنر امروز ایران‌را در زمینه‌نقاشی مجسمه سازی - عکاسی گرافیک و نظیر آن دربر میگیرد .

در مراسم گشایش‌این موزه آقای هوشنگ نهاوندی رئیس دفتر مخصوص علیاحضرت فرح شهبانوی ایران طی گزارشی معروض داشت : فکر ایجاد چنین مرکزی برای گسترش و اعتلای هنر های‌نو در ایران ۸ سال پیش پدیدار شد و علیاحضرت شهبانوی ایران امر به بررسی طرح و ایجاد آن دادند . سپس کار های ساختمانی موزه درزمینی که در مجاورت‌پارک فرح‌به‌آن اختصاص یافته بود آغاز شد.

موزه هنرهای معاصرتهران علاوه بر قسمت های مختص نمایشگاه دارای تالاراجتماعات کتابخانه - کافه تریا- فیلمخانه مرکزاسناد هنری‌و کتابفروشی میباشد .

اجازه میخواهد باسربلندی‌به شرفعرض برساند که مجموعه های هنری که‌درسال های‌اخیر برای موزه تدارک شده ونیز معماری اصیل و برنامه دقیق موزه چنان است که‌آنرا با بهترین‌موسسات مشابه‌جهان همطراز و شایسته‌پایتخت‌ایران در این عصر رستاخیز ملی و فرهنگی میسازد .

مجموع هزینه ساختمان - تاسیسات تجهیزات ثابت‌وغیر ثابت و محوطه سازی پانصد میلیون ریال است .

با توجه به اینکه قسمت مهمی از کار های ساختمانی و همه کار های تاسیساتی - تجهیزاتی و محوطه سازی‌در هشت ماه اخیر و با قیمت‌های امروز اجرا شده میتواند به شرفعرض مبارک برساند که با وجود کیفیت‌استثنائی اجرای کار حداکثر دقت در هزینه ها به عمل آمده است .

اعلیحضرتین پس ازاستماع گزارش رئیس دفتر مخصوص علیاحضرت شهبانو از قسمت های مختلف موزه از جمله قسمت نمایشگاه ها شامل بحث های نقاشی معاصرایران مکتب‌سقاخانه هنرگرافیک‌ریشه های نوگرائی نقاشی معاصر آغاز معماری صنعتی ایران‌هنر پوستر درایران نقاشی‌و اقعگرا یوشی‌هاراگوچی و مدل هائی از برنامه های آینده ،دنیس اوپنهایم دیدن فرمودند .

اعلیحضرتین‌مهندسان طراح و سازنده‌موزه‌هنر های‌معاصر تهران ونیز کارکنان این‌موزه را به حضور پذیرفتند و آنان را مورد تفقد قرار دادند.

در مراسم افتتاح روسای مجلسین، وزیر دربار و چند تن از وزرا و مقامات عالی حضور داشتند .

(دربارموزه هنر های معاصر گزارشی نیز درصفحه نهم امروز چاپ شده است)

اطلاعات بانوان

سه‌شنبه‌ها منتشر میشود

دنیای ورزش شنبه‌ها منتشر میشود

علیاحضرت شهبانو در پیام خود فرمودند

هیچ کودك نابینائی نبایددر خارج از کلاس درس بماند

علیاحضرت شهبانو بمناسبت سالروز بین‌المللی نابینایان‌پیامی فرستادند و سالروز بین‌المللی نابینایان را به هموطنان نابینا و همه کسانیکه در راه آسایش آنان در سالی که گذشت‌تلاش و همراهی کرده‌اند تبریک‌گفتند، و اضافه فرمودند.

خوشبختانه اعتقادات‌استوار مذهبی و خصوصیات فرهنگی ملت ما شرائطی فراهم ساخته است‌که‌دولت‌و بخش‌خصوصی بتواند بابهره‌گیری از امکانات منابع خود بتدریج آنچنانکه شایسته است در گسترش این خدمات گام بردارد. سهم بسیار ارزنده مشارکت نابینایان نیزدر حصول این‌موفقیت‌درخور کمال احترام‌و مورد توجه کامل بوده است.

علیاحضرت ضمن برشمردن پیشرفت در این امر تاکید نمودند:

باید ترتیبی داده شود که هیچ کودک نابینائی در خارج از کلاس درس وحیطه‌آموزش نماند و دانشی که میاموزد‌مورد نیاز و بهره‌بردار اجتماع باشد.

علیاحضرت در همین پیام مسئله استقلال وفعالیتهای صنعتی و اقتصادی و مشارکت آنان را مورد تاکید وحمایت قرار دادند و اضافه کردند :

از نظر بهداشتی و درمانی نیز باید بطور جدی‌تر باتمام علل و عواملی که موجب پیدایش نابینائی میشود مقابله کرد و وسائل و تجهیزات‌درمانی لازم وکافی برای بیماریهای‌چشم بوجود آورد.

علیاحضرت‌شهبانو نشان یکی از سپاهان انقلاب را مرحمت میفرمایند

شرکت ملی گاز ایران

قابل توجه مصرف کنندگان گازمایع

به کلیه مصرف کنندگان گاز مایع که دارای یکسیلندر گاز میباشند توصیه میشود به منظوراستفاده مداوم‌ومستمر از گاز مایع از شرکتی که گاز مایع مورد نیاز شما را تامین میکند بخواهید که یک سیلندر ذخیره در اختیار شماگذاشته وبرای ایمنی مصرف گاز مایع دوسیلندر را بوسیله لوله رابط بیکدیگر متصل نمائید .

پس از مصرف گاز یکی از سلیندر ها ،بلافاصله‌بشرکت توزیع کننده خود اطلاع دهید که گاز مورد نیاز شما را تامین نماید تا شرکت توزیع کننده نیز فرصت کافی برای تحویل گاز داشته باشد .

م‌الف ۱۶۸۰۸

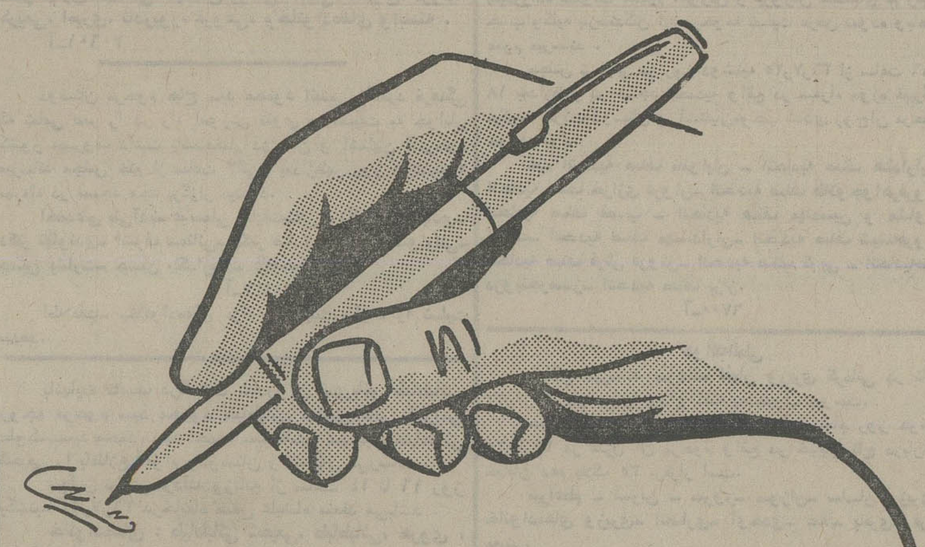

امضای شما همه جا برای ما معتبر است

وقتی شما در یکی از شعب بانک سپه کارت گشایش حساب پس‌انداز طلائی را امضاء میکنید امضای شما درصدها شعبه دیگر بانک سپه **در داخل و خارج** کشوربرای ما معتبر است و شما میتوانید از تمام شعب بانک سپه پول دریافت دارید.

بعلاوه به موجودی حساب شما **۸٪ بهره** تعلق میگیرد که بالاترین بهره در این نوع حسابهای بانکی است.

حساب پس‌انداز طلائی بانک سپه پدیده‌ای نو در خدمات بانکی

آگهی

قابل توجه باغداران و بازرگانان مواد غذائی

شرکت سهامی گسترش خدمات بازرگانی بمنظور همکاری با بخش خصوصی و جلوگیری از هرگونه ضایعات مواد غذائی ظرفیت خالی سردخانه های زیرین‌را با شرایط فوق‌العاده مناسب اجاره میدهد . متقاضیان میتوانند جهت کسب اطلاعات کامل در مراکز استانها به ادارات کل بازرگانی و در تهران به ساختمان مرکزی شرکت واقع در خیابان کاخ‌شمالی مراجعه فرمایند.

محل سردخانه	نام سردخانه	ظرفیت به تن
تبریز	بنشن تبریز	۵۰۰۰
رضائیه	شرکت یخچال	۴۲۵۰
سنندج	شرکت رواق	۳۰۰۰
کرمانشاه	بنشن کرمانشاه	۳۰۰۰
یزد	شرکت سردخانه یزد	۳۰۰۰
بجنورد	شرکت بجنورد	۳۰۰۰
شاهرود	شرکت شاهرود	۲۰۰۰
خرمشهر	شرکت اتوسرد	۴۰۰۰
کرمان	سردخانه کرمان	۳۰۰۰
نیشابور	سردخانه نیشابور	۲۰۰۰
گنبد کاووس	سردخانه گنبدکاووس	۳۰۰۰
لاهیجان	سردخانه ایران‌زم	۳۰۰۰
مشهد	سردخانه مشهد	۵۰۰۰

م‌الف ۱۶۵۲۹

شرکت سهامی گسترش خدمات بازرگانی

کفش چرمی

به پاهای شما احساس سلامتی و راحتی میدهد....چون

چرم یك محصول طبیعی است که با طبیعت پای شما سازگارتر است

کفش ملی

مسئول پای شماست