



ミラノの光塔

ミラノの光塔は、大聖堂の塔に架かる塔で、ミラノの市を一望できる。塔の頂上には十字架が掲げられ、塔の基部には鐘が懸けられている。塔の基部には鐘が懸けられている。塔の基部には鐘が懸けられている。



ベルン

ベルンの鐘塔は、大聖堂の塔に架かる塔で、ベルンの市を一望できる。塔の頂上には十字架が掲げられ、塔の基部には鐘が懸けられている。塔の基部には鐘が懸けられている。塔の基部には鐘が懸けられている。



大の観

るあて守本な名有がのるえ野に央中 るあてし運儀に殊業



市ノラミ

聖へ控を原手ヤイダルバムロりあ萬十八約口人で會都大の三第ヤリタイ

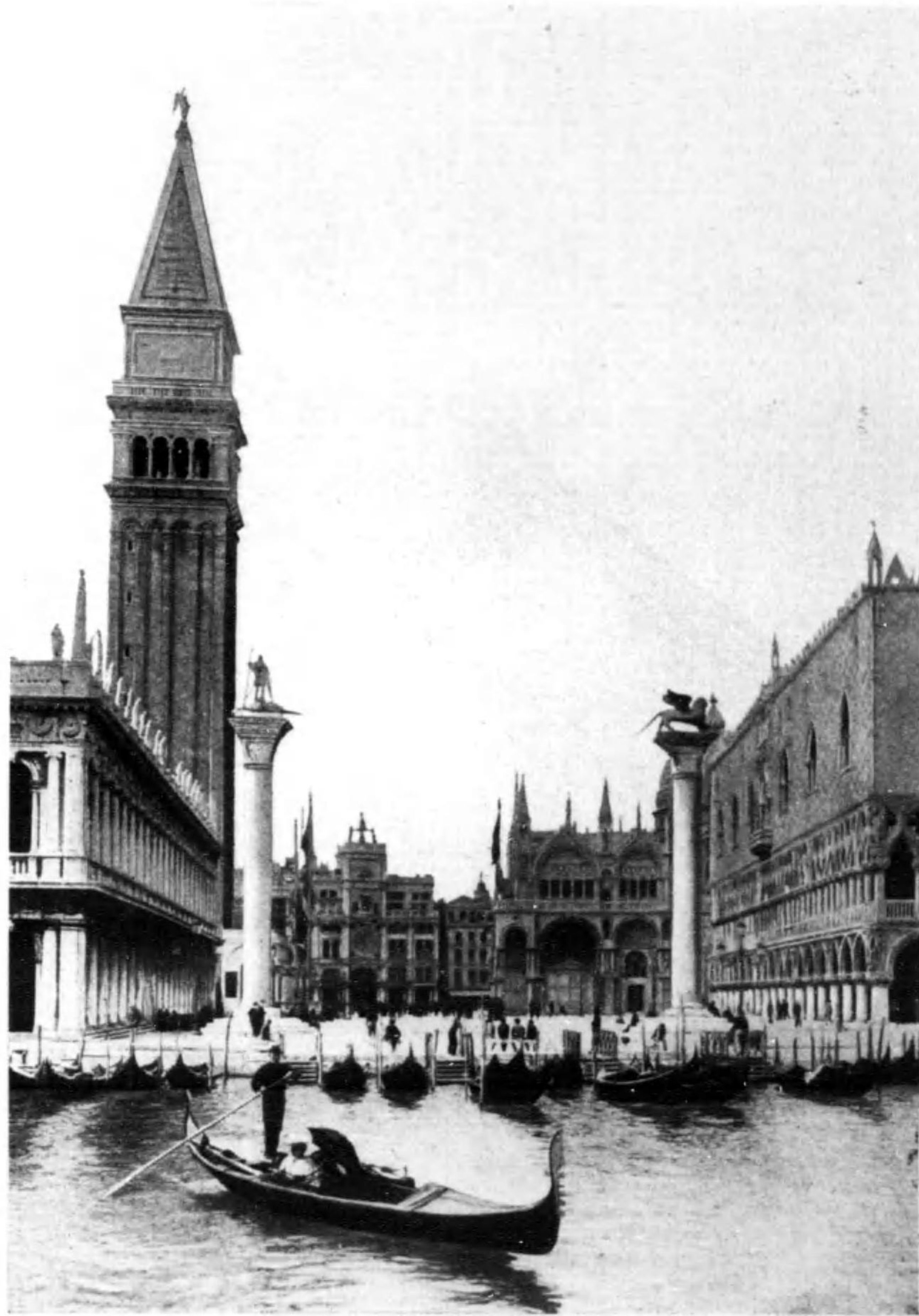

港のラドンゴ

る鶴を聖堂が築古て港に入築才以紀世二十第。られら知に明のラドンゴはスニエヴのヤリタイ



スニエヴ

い多が世築建いかよ羅由く古他の寺コルマ・ンヤな若有はにこ角一のスニエヴるれら知てしと町の本町のラドンゴ

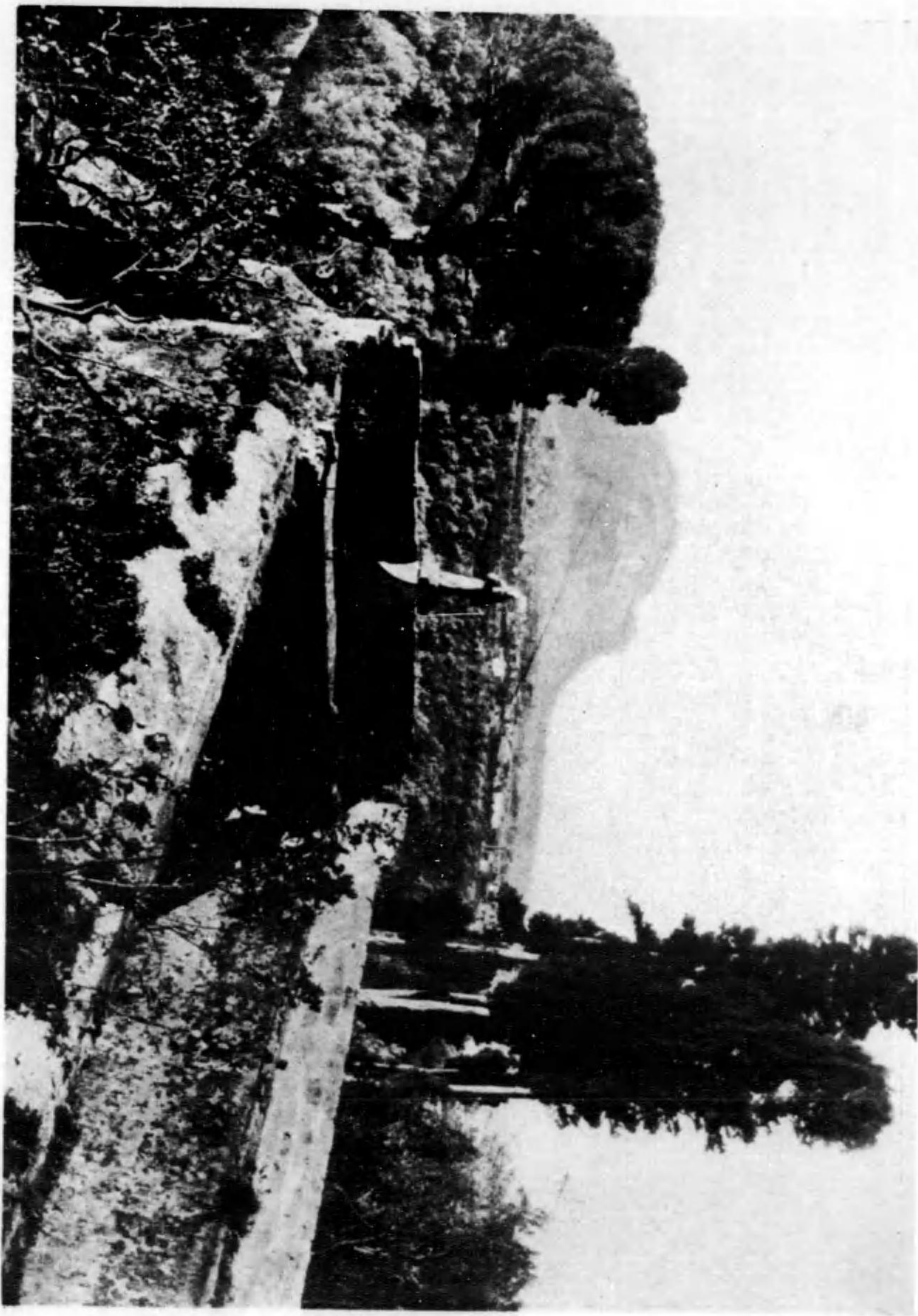

モルシバ都の島
あるてはら知でのいし美の位置の的識別に候。あるてはら知の島は、島十五五知は口人で、都首の島一リシバはモルシバ

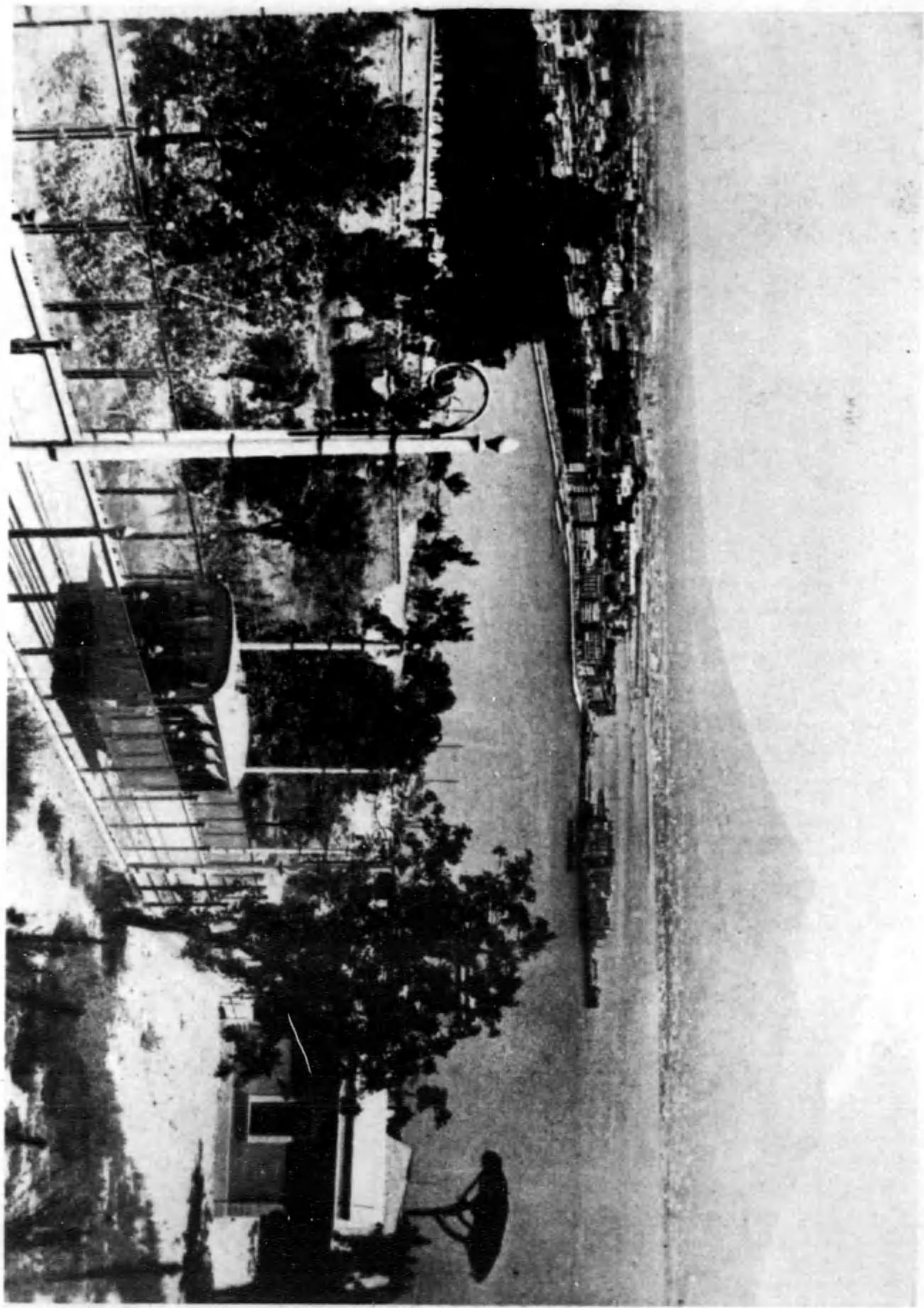

チホホリ遊園地
あるてはら知の島の位置の的識別に候。あるてはら知の島は、島十五五知は口人で、都首の島一リシバはモルシバ



カシヤン大観

羅馬帝國の遺物にして、大なる基督教の聖堂に、カシヤン大の遺蹟を、今も充分に見ることが出来る。



ヴェテア

世界最大の聖堂、バチカン市国の中心に、ヴェテアの大聖堂が、その雄大な姿を、今もなお示している。

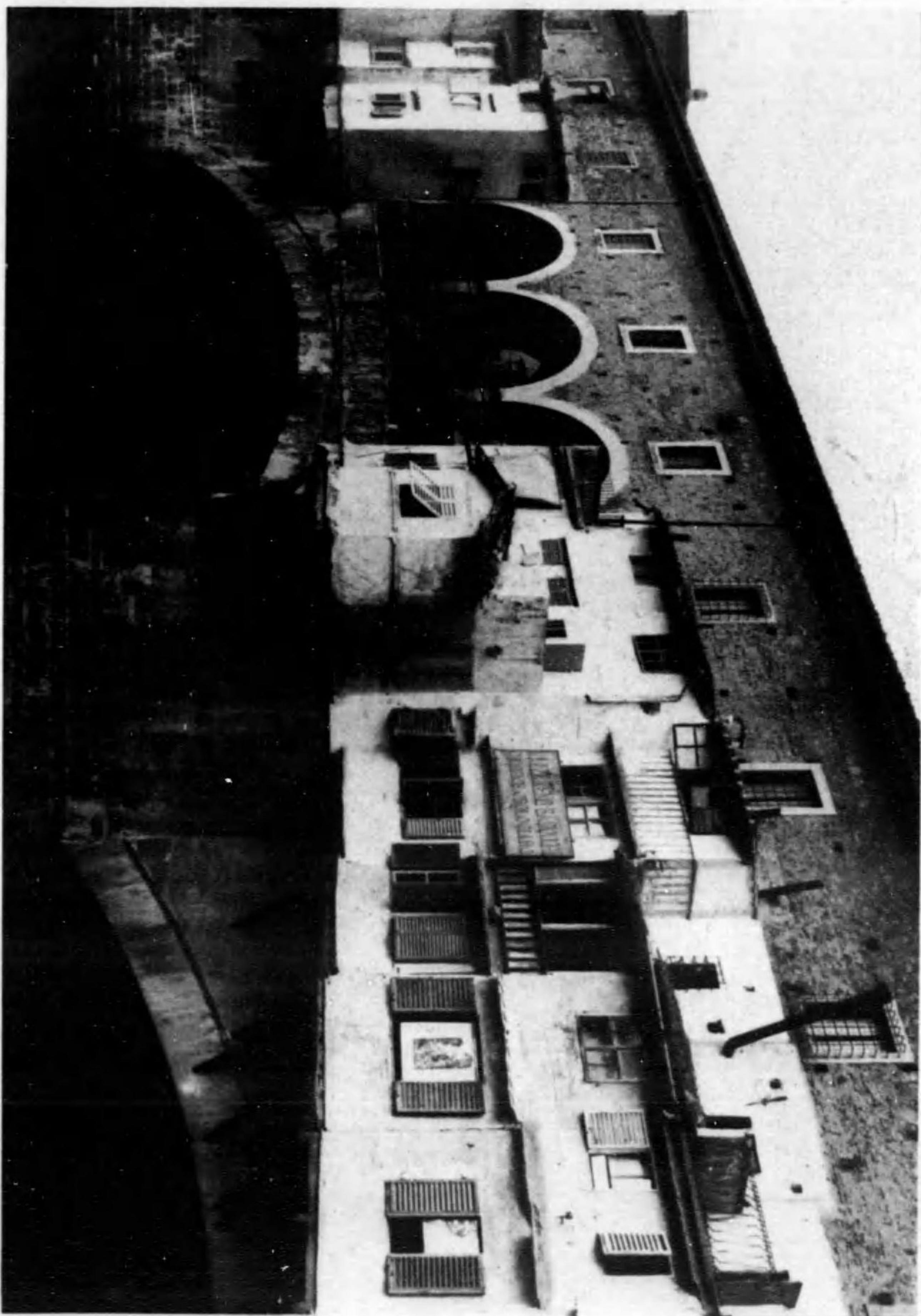

192

サンロレン

のちで橋とスターンナ有名で橋はこれ。の橋はにることる中府を影面のを今でること大強に世中はこ

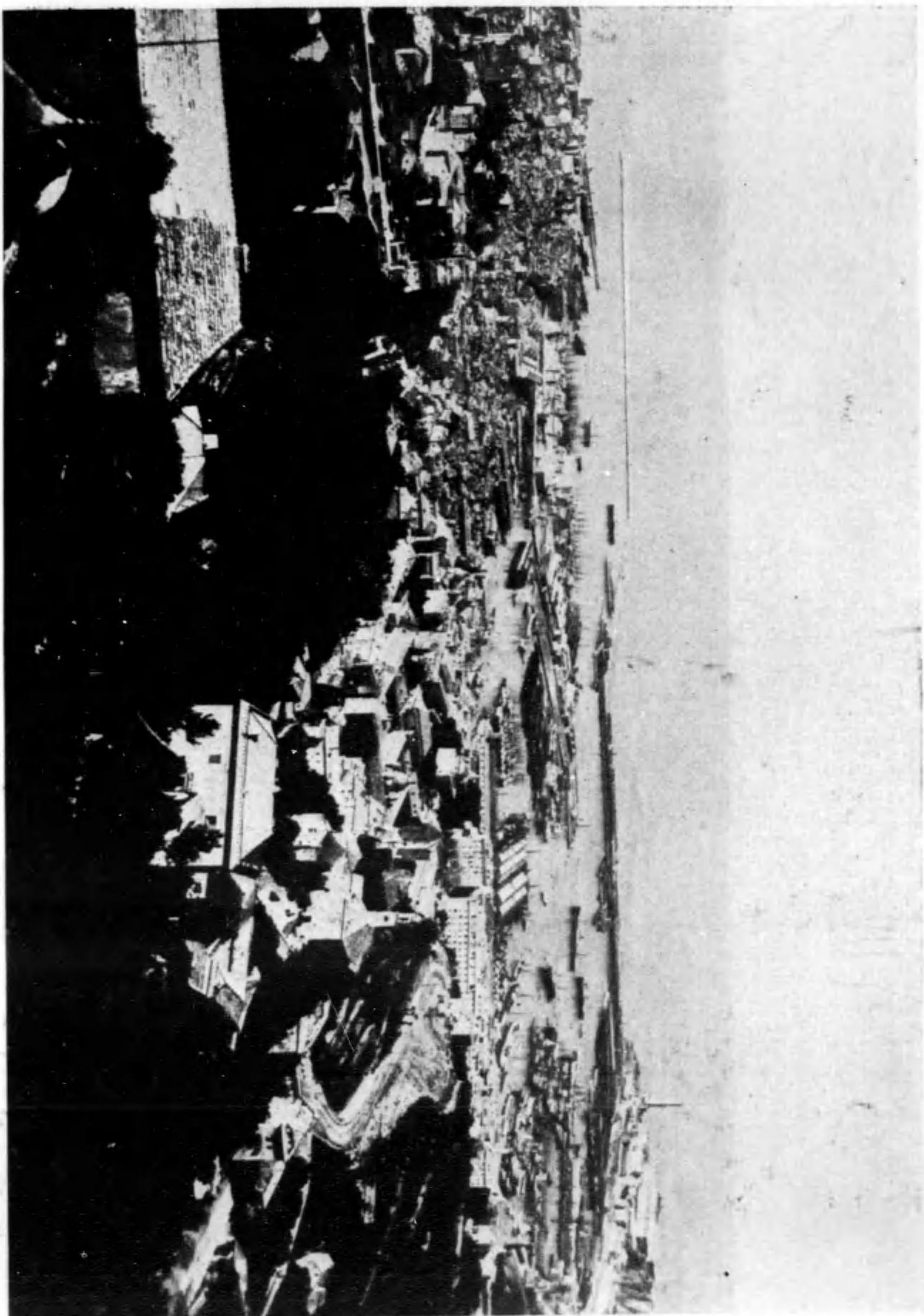

193

港と市のアノエジ

あるて知ら知と名のスターンナのな海い市とのるなこれ。すこ船の色景の近附があるでりかは五十三は口人て港の聖北西ナリタ

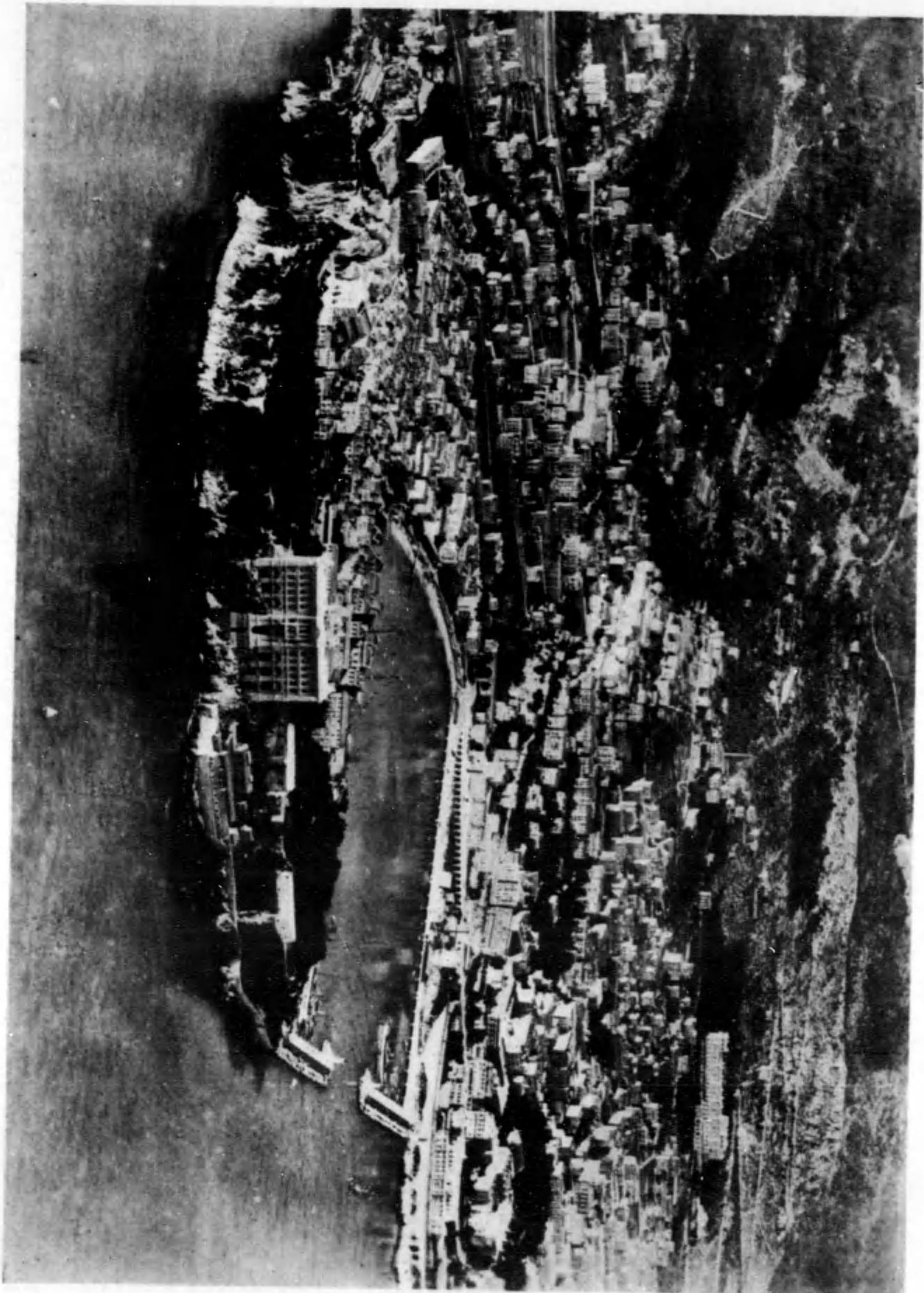

景 全 の コ ナ モ
ハイチといふは國を名も觀美のモは町のこな名存てつとに國權建設がて國小立國られる様に同のヌシラフとヤリタド



境 樂 の ロ ル カ テ ソ モ
この方々のこは所望な紳樂を願ひし美を景のユナモ地天樂の界世るれ空に共樂家て國の証公博願

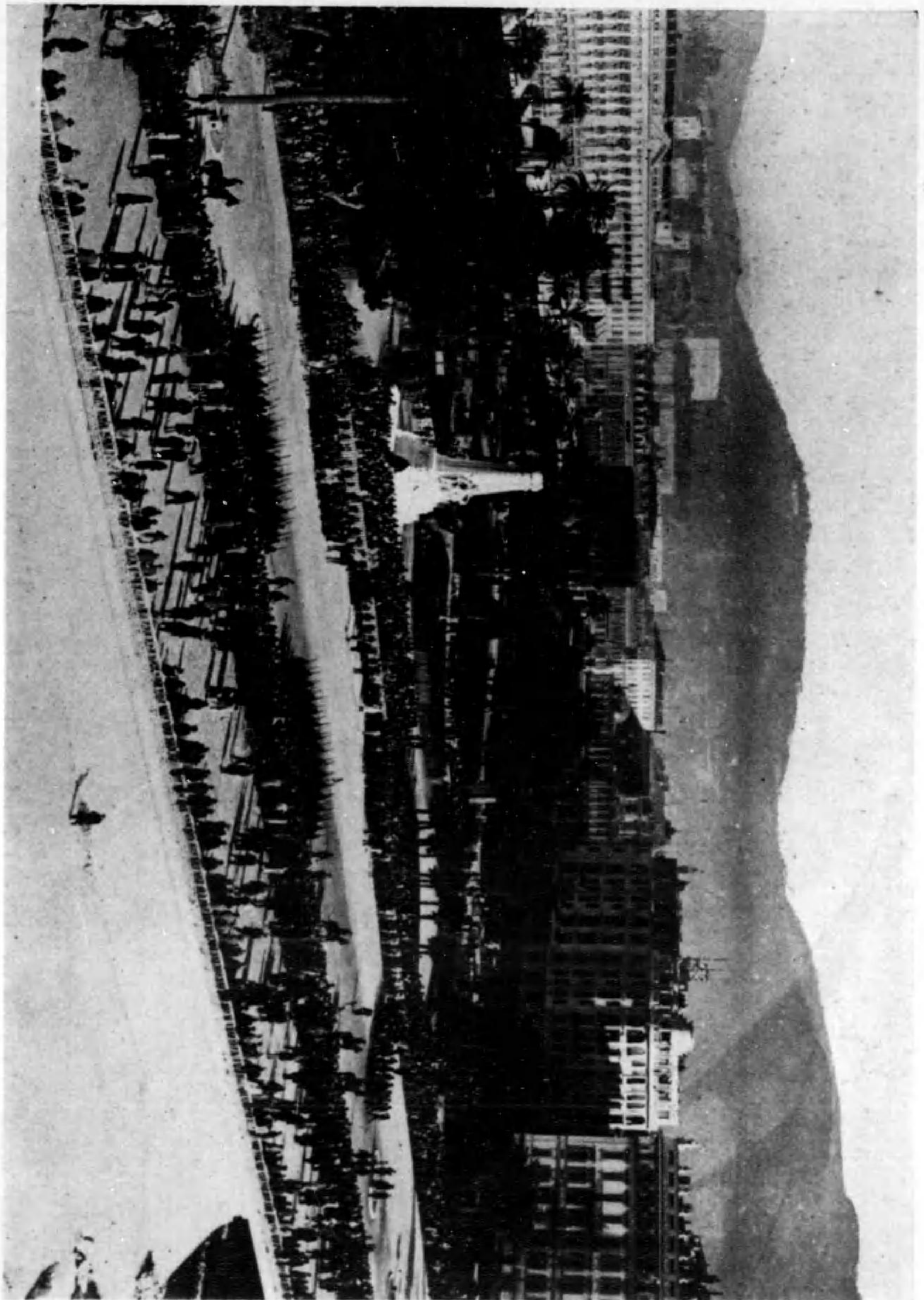

ヌーニナウヤの橋
 のもとに列強に戦線全記が築道スラフの地産産の果明光景をつまに岸のスラフ層

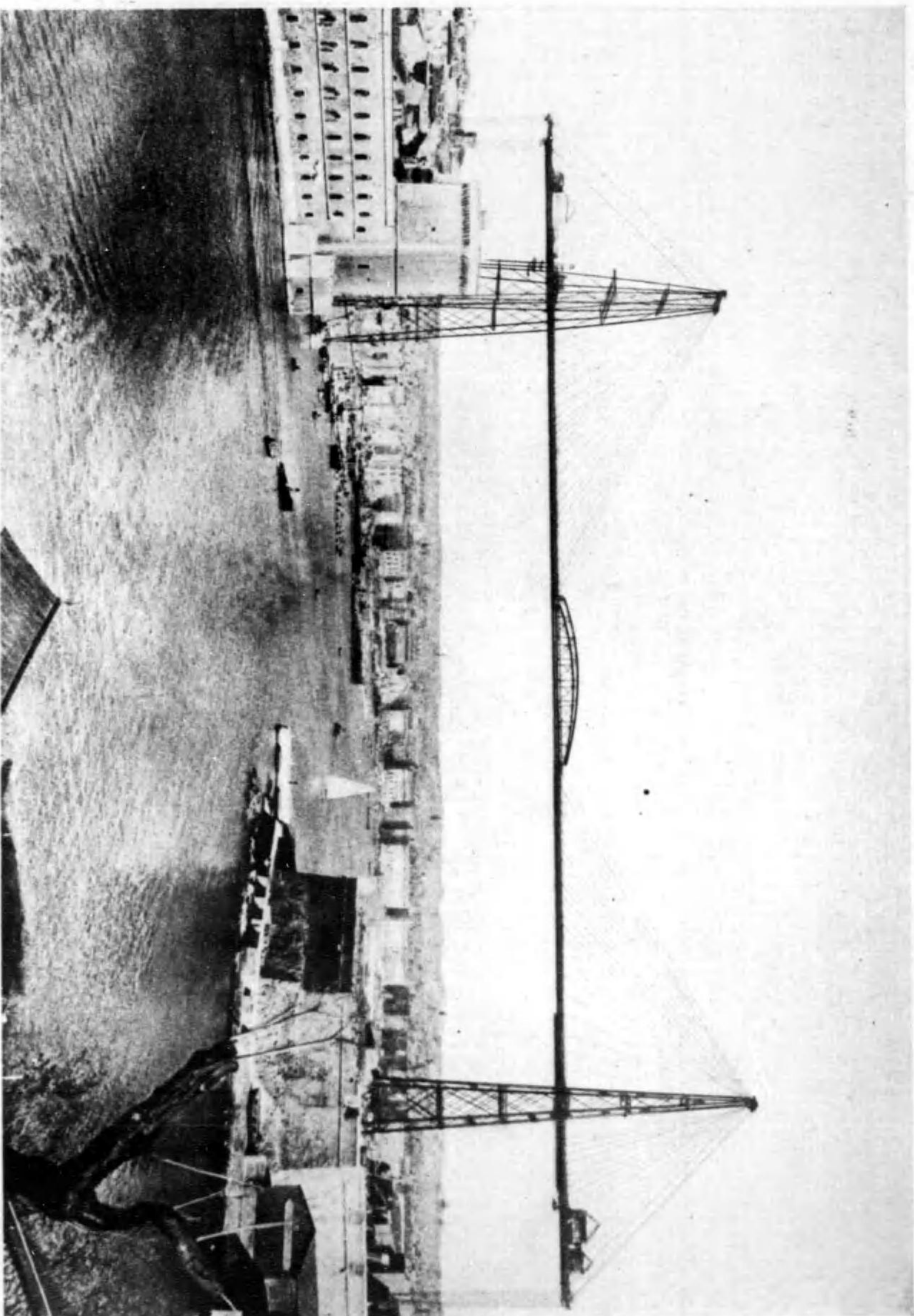

ユイセルマ
 のるめての橋を建設中を新築新築校舎はに中街で中心の化女力建のこたまは港のこな産製として海外のショウシ面は海中橋



マセールのユイのお寺

。ろことな盛態の景撰洋東し面に海中地りも萬十八約口人。會都大の二第で市港の部南スラフ



マセールの埠頭の

。船艇の舟小の港蕃大見らふ上標用はれこ。るあで名有に的界世も備設の埠頭のそはユイセルマ港貿易の一第スラフつるに町海中地

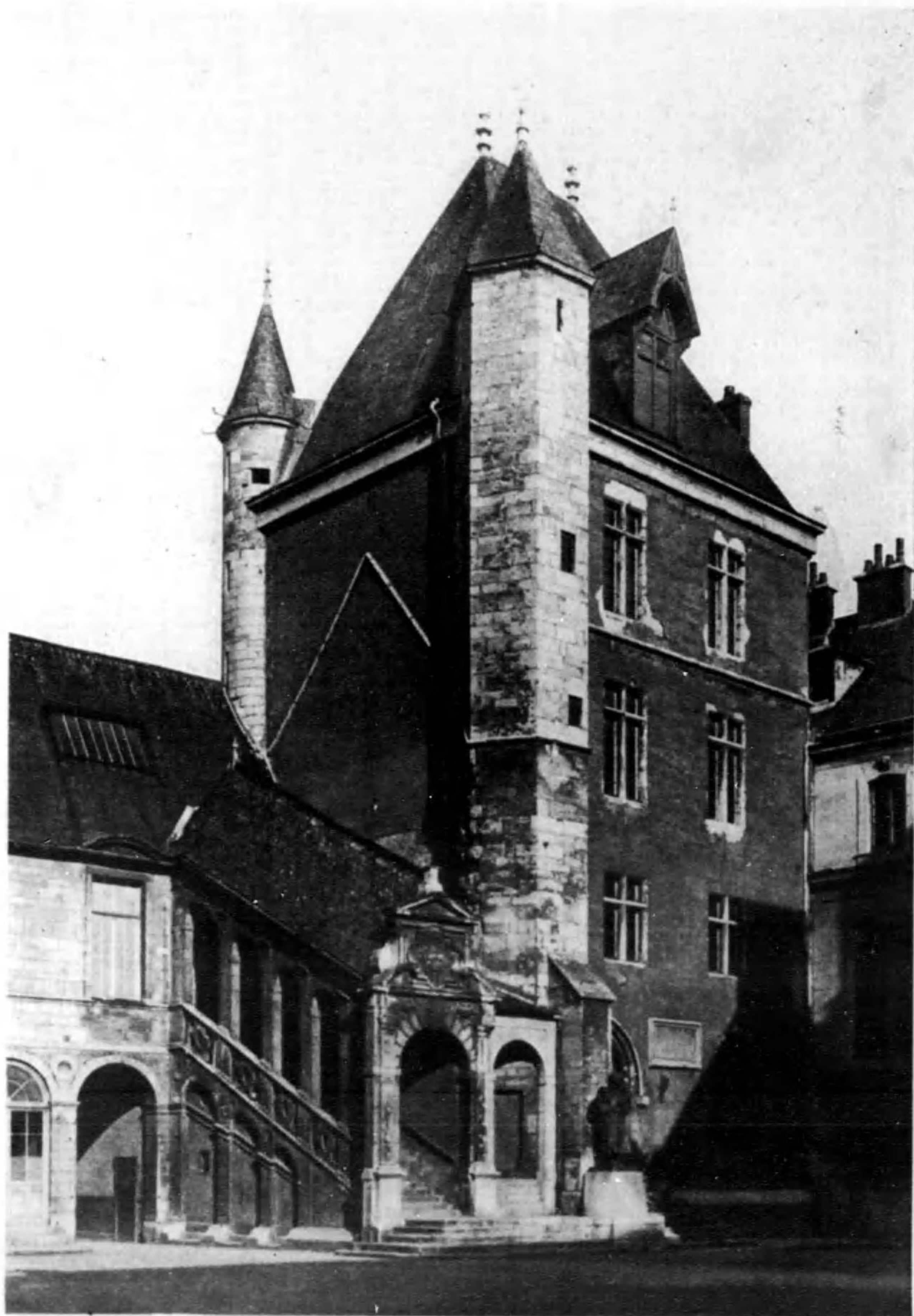

城古のンヨジイテ

るあて城居の公ィンガムフ舊のこそはれこるす位に流上の河ヌーセてりあに中山の深東スラフ

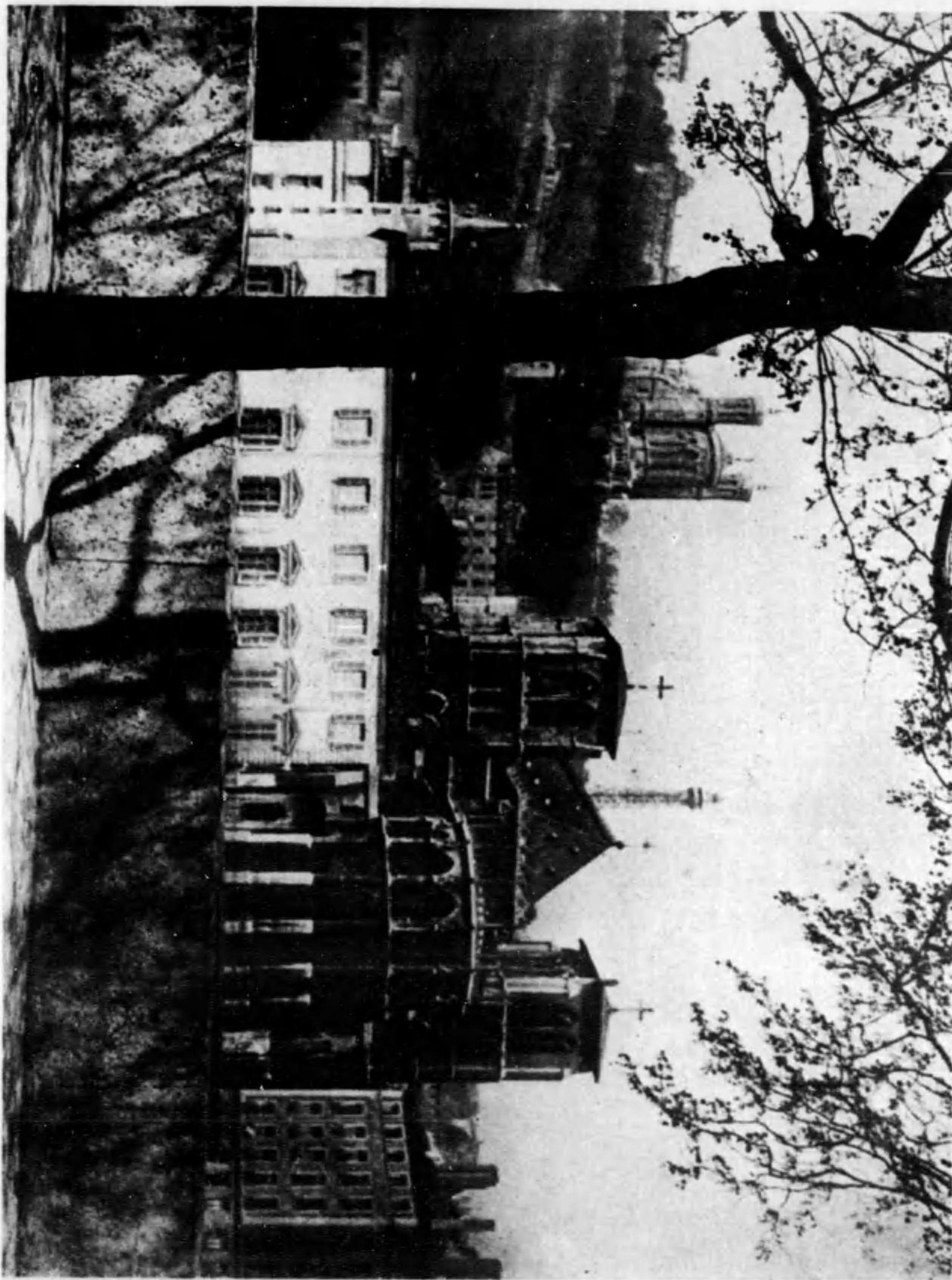

ヌアムリケのンヨリ

るあて園の寺ンガムフナ名有はれこるす位に流上の河ヌーセてりあに中山の深東スラフ



エッフェル塔から北へ

。るあて観眺もるた々置か軍製煙火。景光すたわ見え門扉頭に際てて幅を河ヌイセらかりたあ。だルエフッ物石リバ

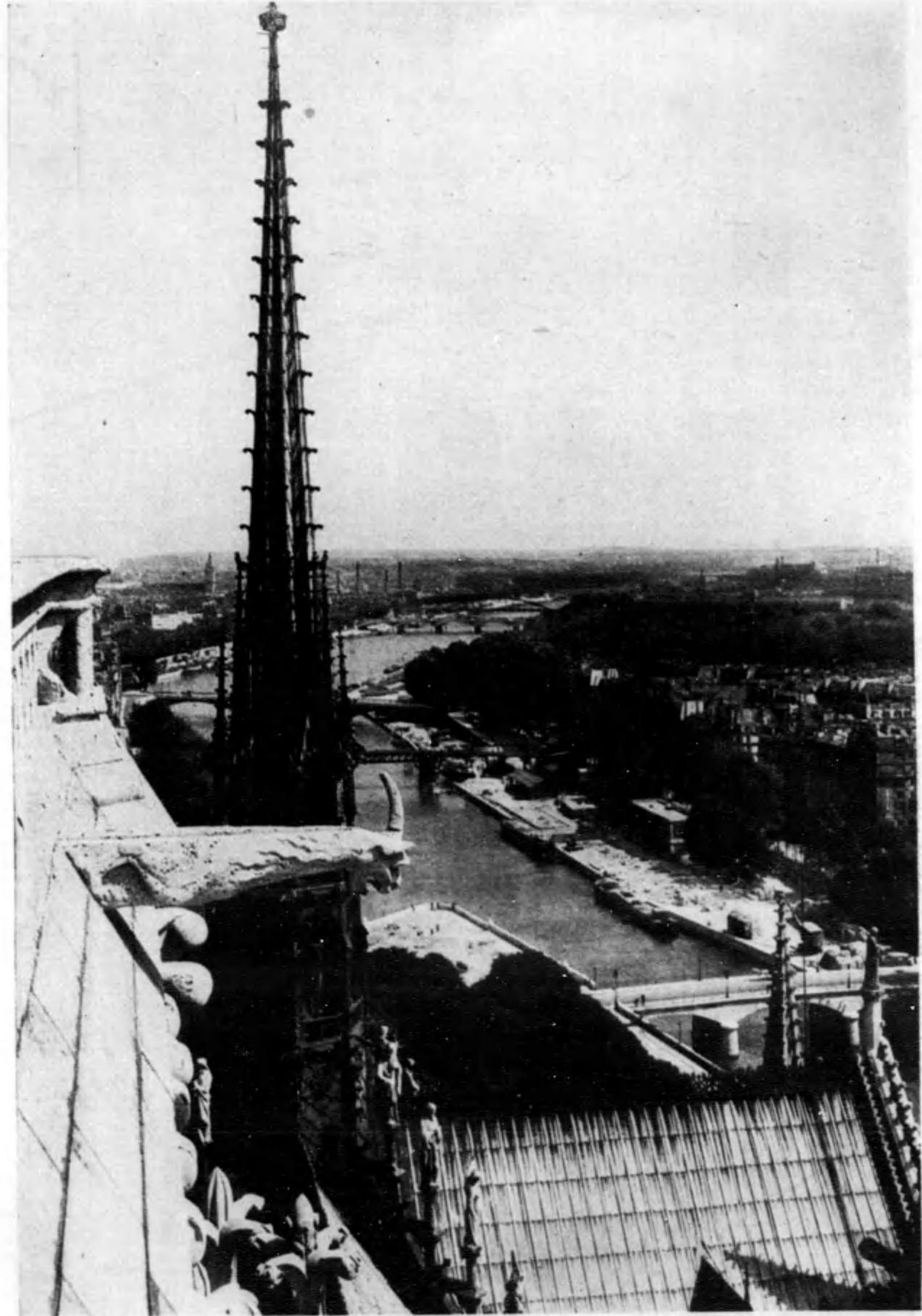

エッフェル塔の流

。ることたしるあ見らか上塔のムダムト一はれこ。るき生てあじはてつあが川ヌイセはリバ



(92) 花の街状

この街を鑑に都市の美的な花の街といふ通りには(伊勢丹)アーチエスを中心とする門前通りに沿って花の街といふ工芸的工業地帯

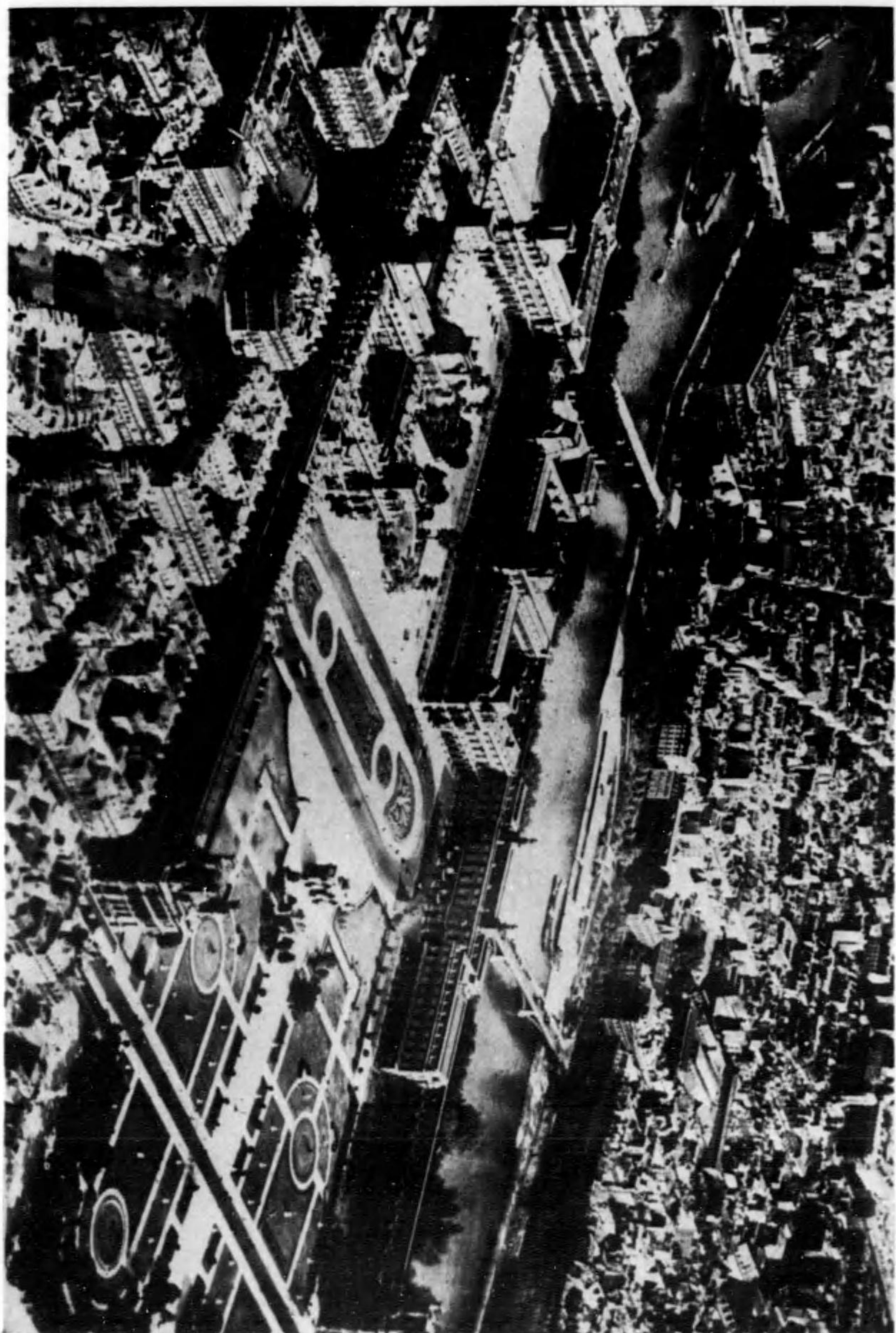

(93) 下宮ルガー

この街を鑑に最も見事な下宮ルガーは(伊勢丹)アーチエスを中心とする門前通りに沿って花の街といふ工芸的工業地帯



(イハ) 庭のーリルイユチ
るおてつなと園樂のめかの舟子はりた者のこたを。るおてつなが建築のく多はに園遊ながら流れた。ま園に新宮ムラノロギガ

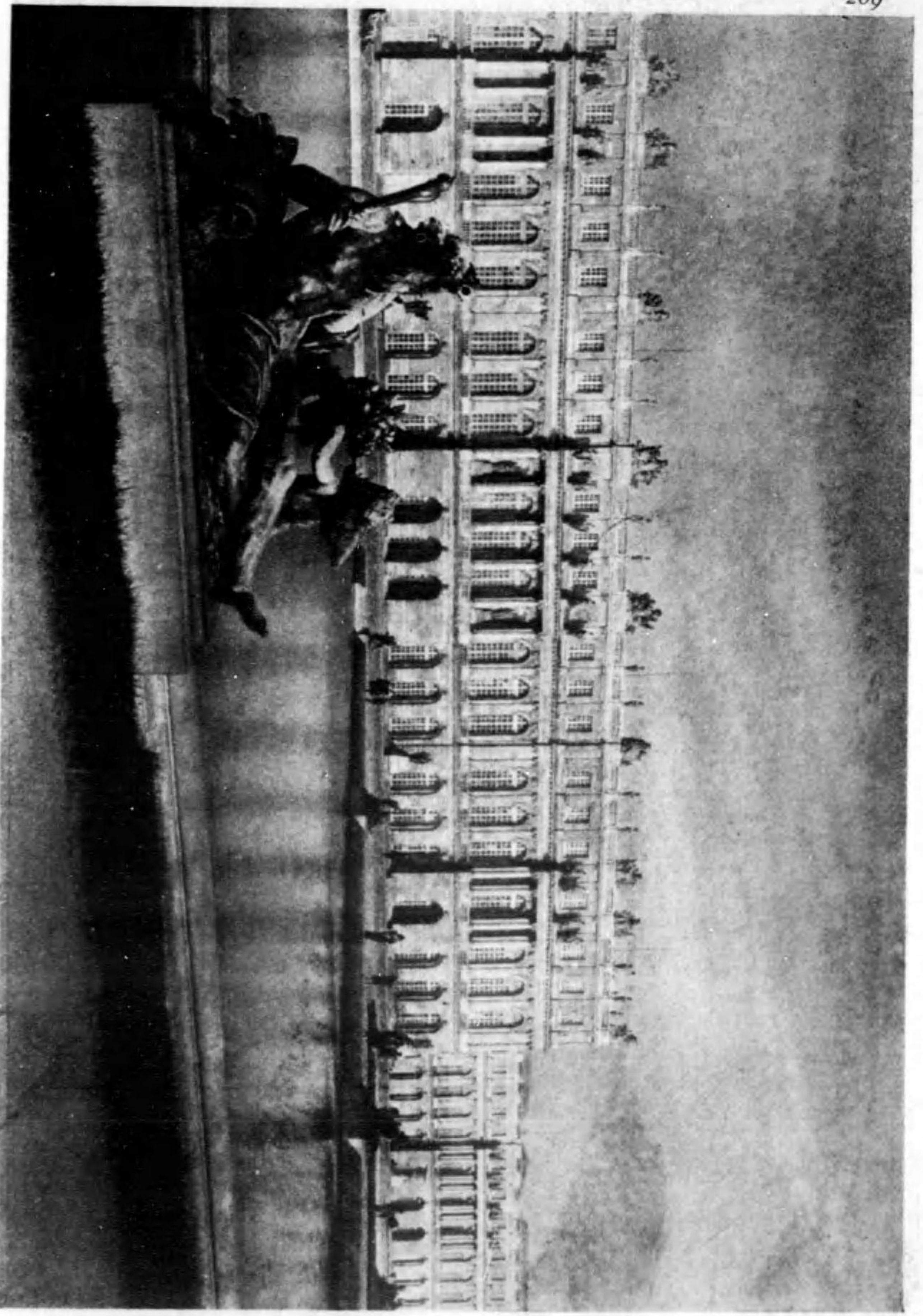

庭後のユイサルエウ
るおら知てつなをさし其の小頭の数多に集こつるを趣いし其の園はる後。新宮ユイサルエウの外宮リガるお館を新の奥園



ぶ 遊 ひ 舞

ろことたけつをンシーネミヨリイカつ切ひ思てしをり飾



鶴 く や 輝

スマスリクでトっエイッラ店鏡百 景風新のリバもれこ

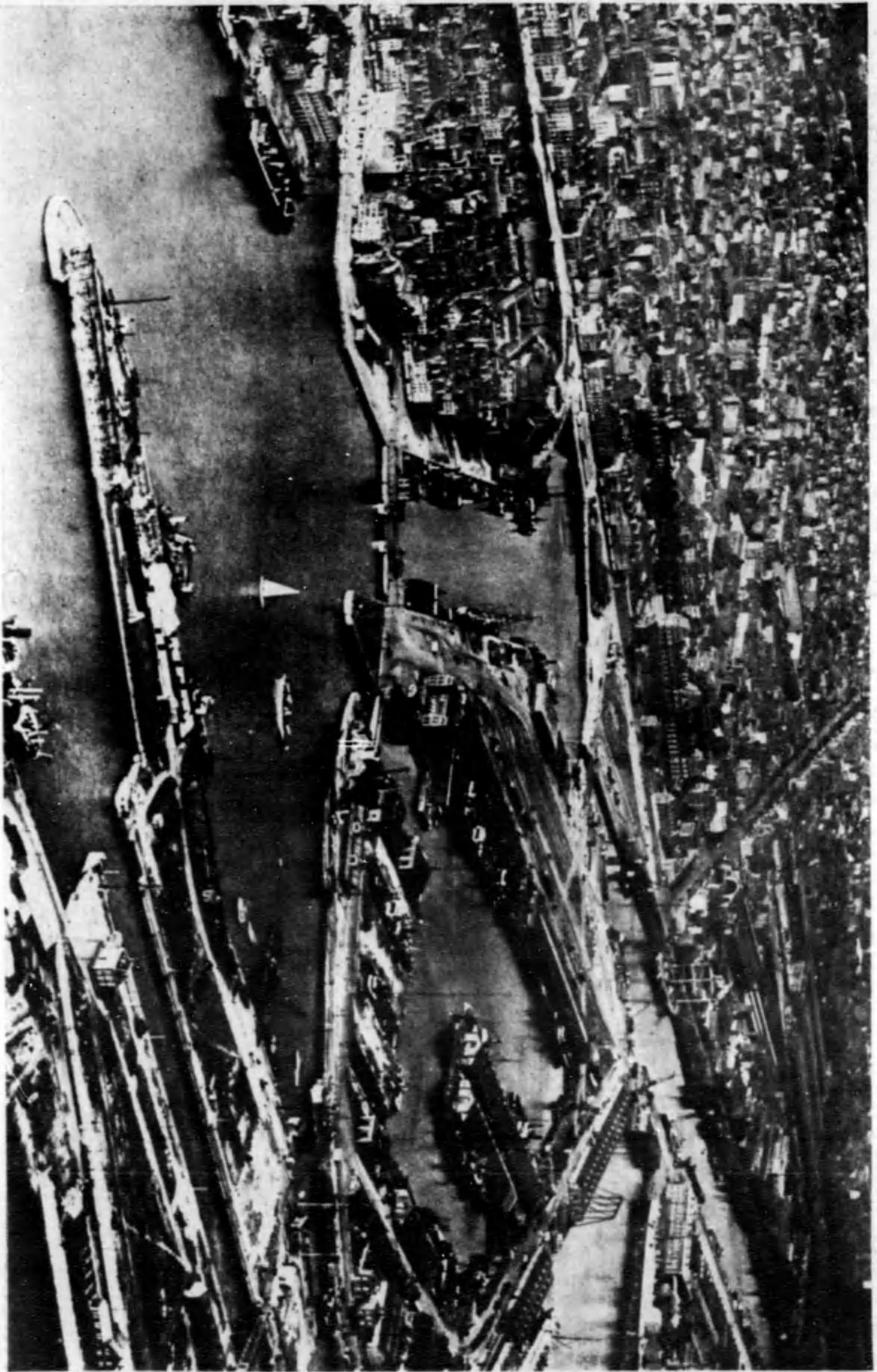

港のニオスラフ

の十二船口にあるハツシ屋敷をまききつたつにるへ加を繁盛道交のと國米近原は港ルカーアムを方位に河口ヌイセつるに岸港北のヌスラフ

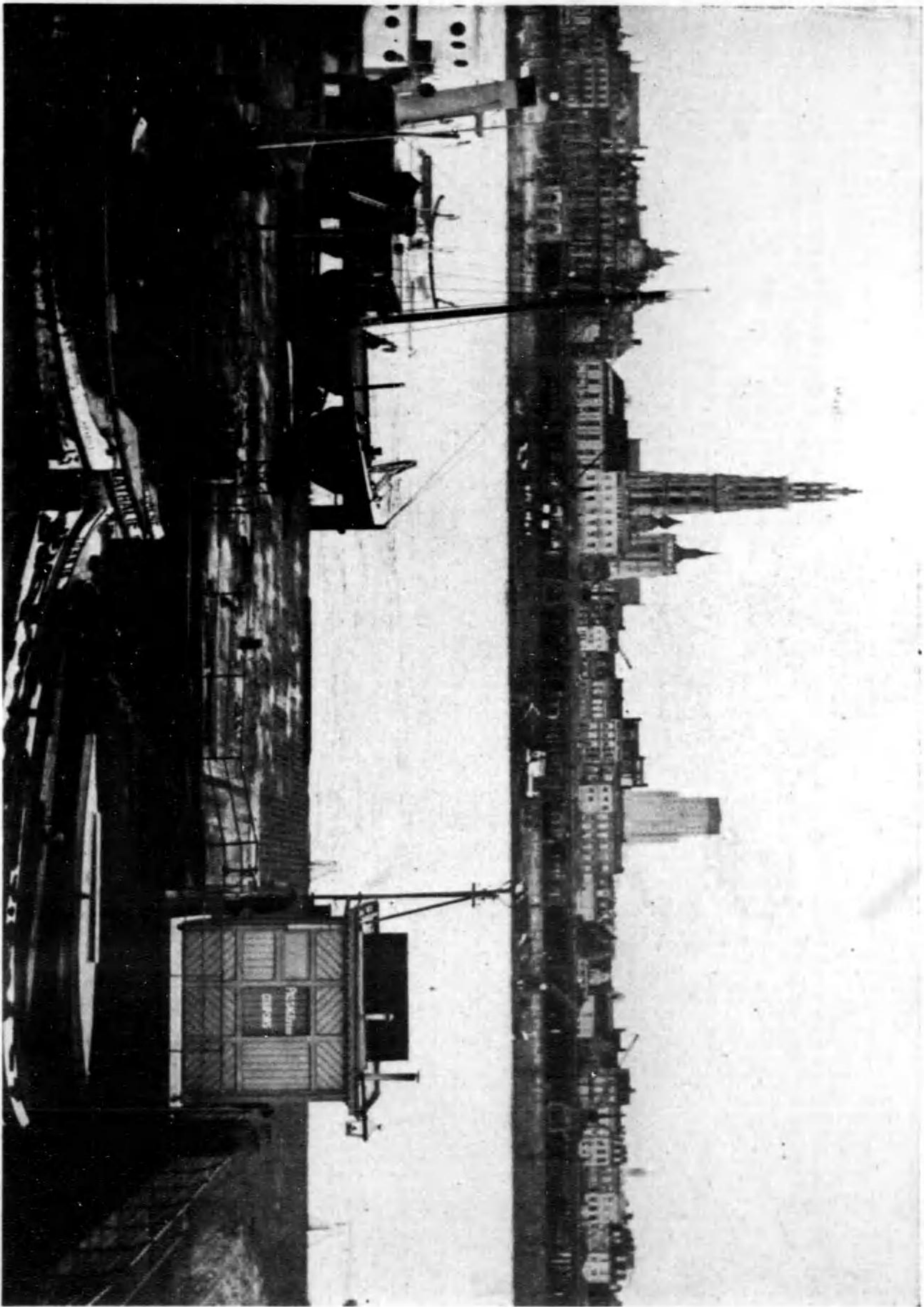

頭港アークトニア

るあで市都人の近に萬百口人かいし美觀集の街市ひのとと建設で港務員大衆のーギルベ



前廳市ルセツユリブ

いしかつなほ攝眞の眞の舎聖市の風クッゴ世中れし示に、こに特がだ惹るあの位品で擧高てべすにけだるれはいとリバのーギルベ

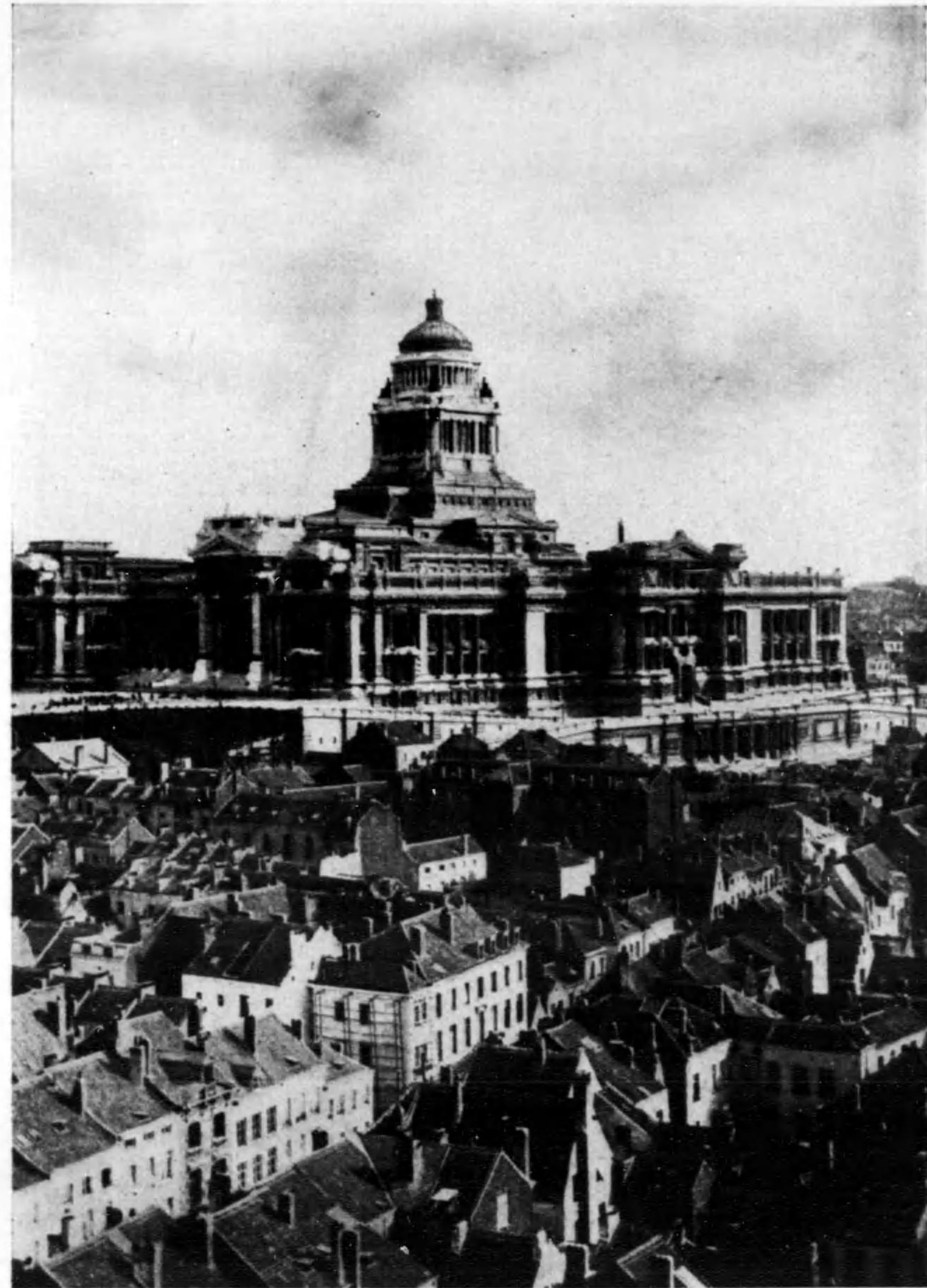

部ーのルセツユリブ

。築建大の所判最な名有はのる入賢に面正。らあで都大の總明推選はルセツユリブ府首のーギルベ

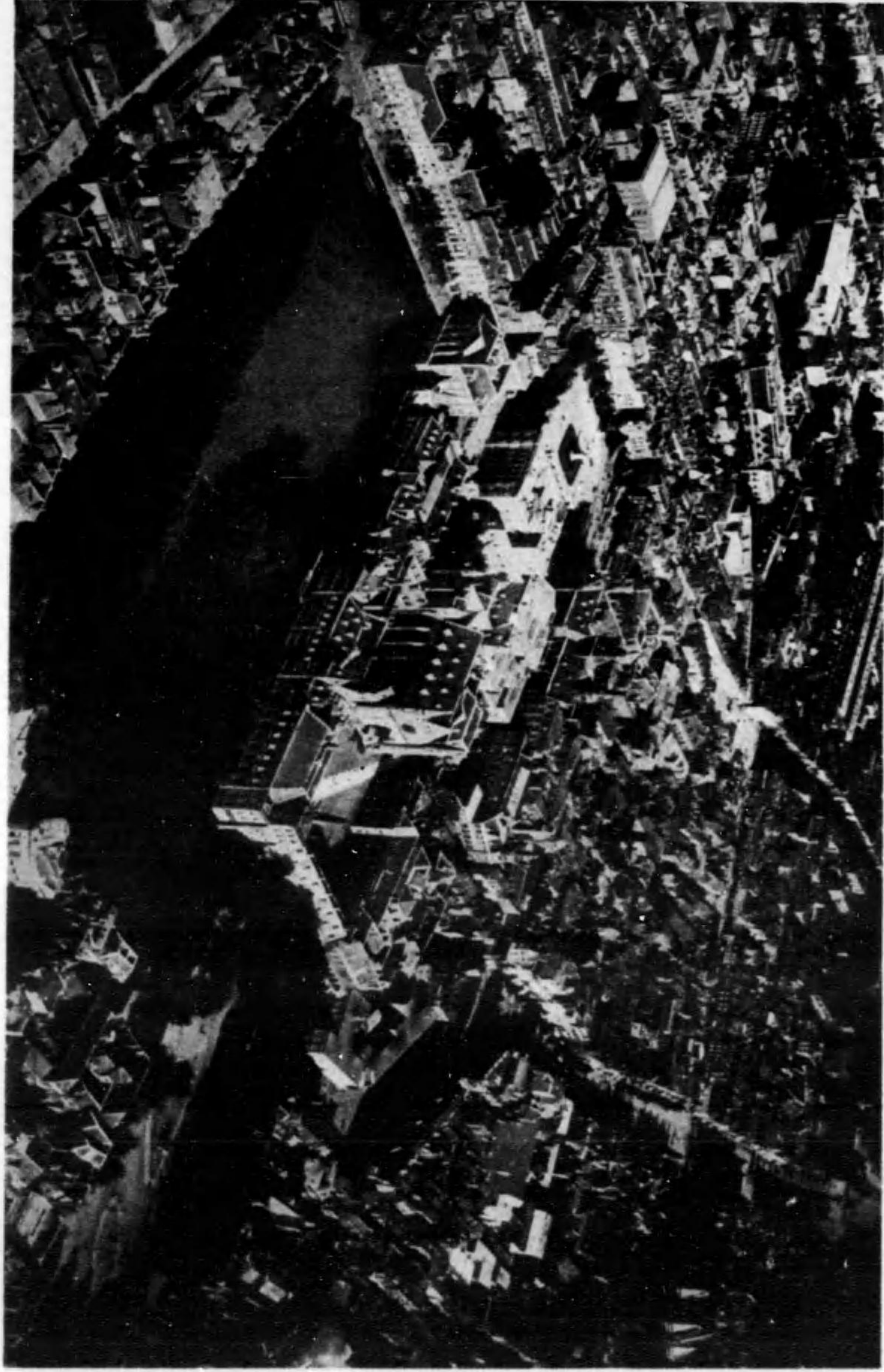

心 中 の 市 グ ー ハ

ふるあで市都定住らすのじ感なが明ないれき。市都め築置らるるの宮和平のダムラオ

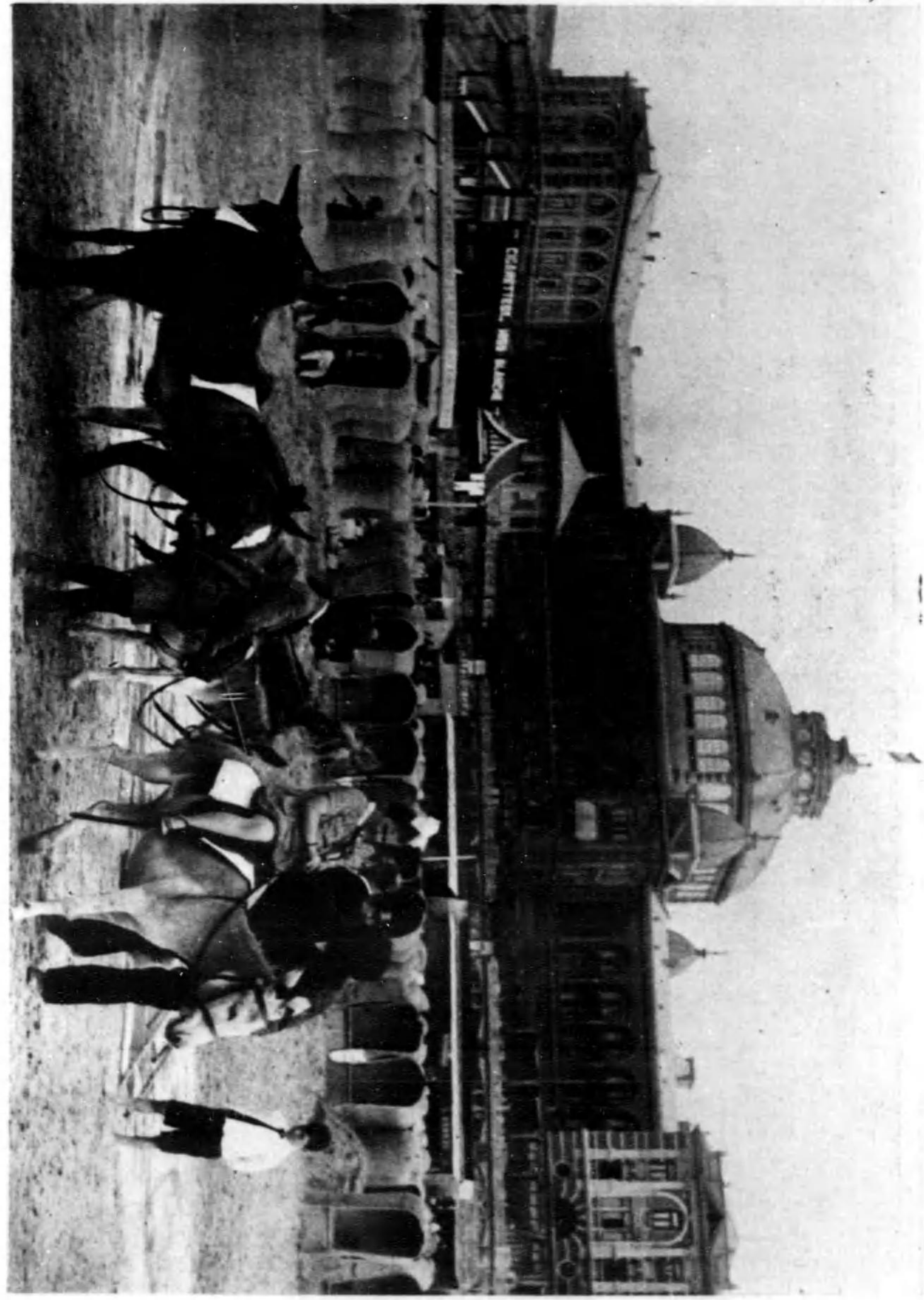

地 天 樂 の グ シ ニ サ ケ ュ シ

ふることな快響に響りる園設ちゆらきに柱礎なき大地天引るれら知で結氷凍く近にデーハのダムラオ

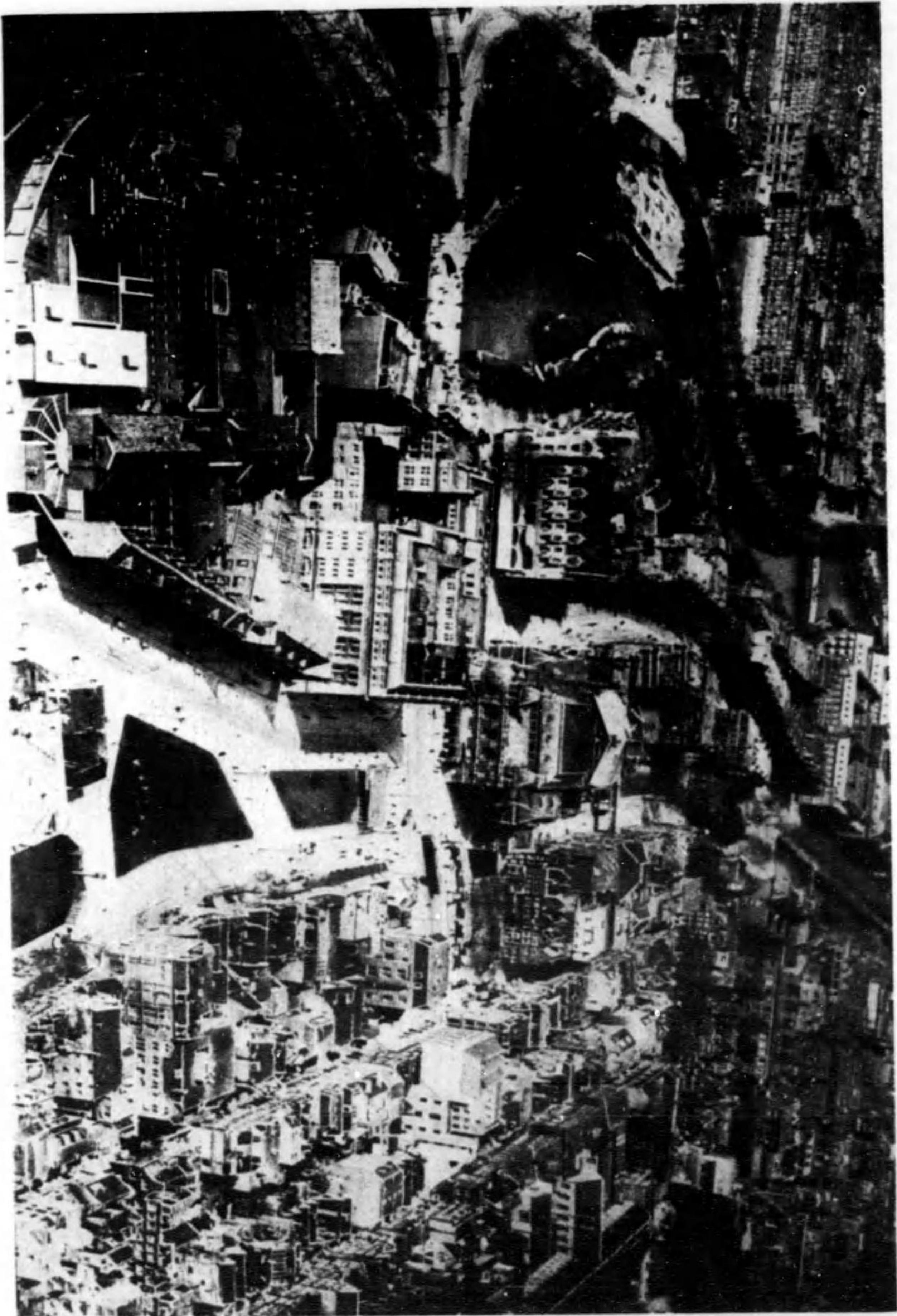

散佈のムタルニアム
あるべきに市街が分氣のをも今での中古の風景東のちかてきてが洋館ブシイ東にあてはの北に七十部はマニ

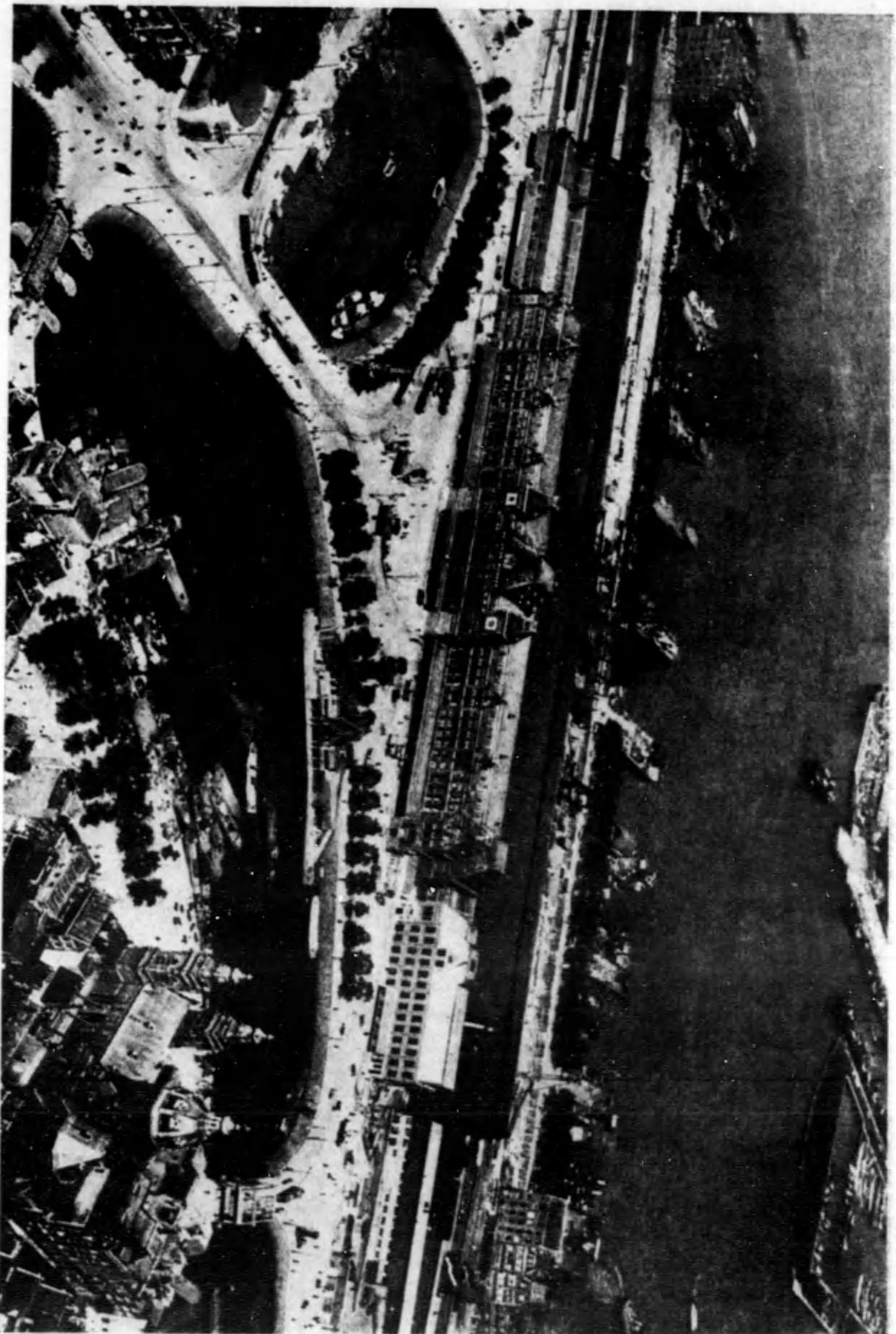

畔海のムタルニアム
あるべきに市街が分氣のをも今での中古の風景東のちかてきてが洋館ブシイ東にあてはの北に七十部はマニ



水のムダルテスマア

りなかどのも聖公大ろことろれ屋を枝屋隠くしはさよに都のころ本城王のダンラオ國の水

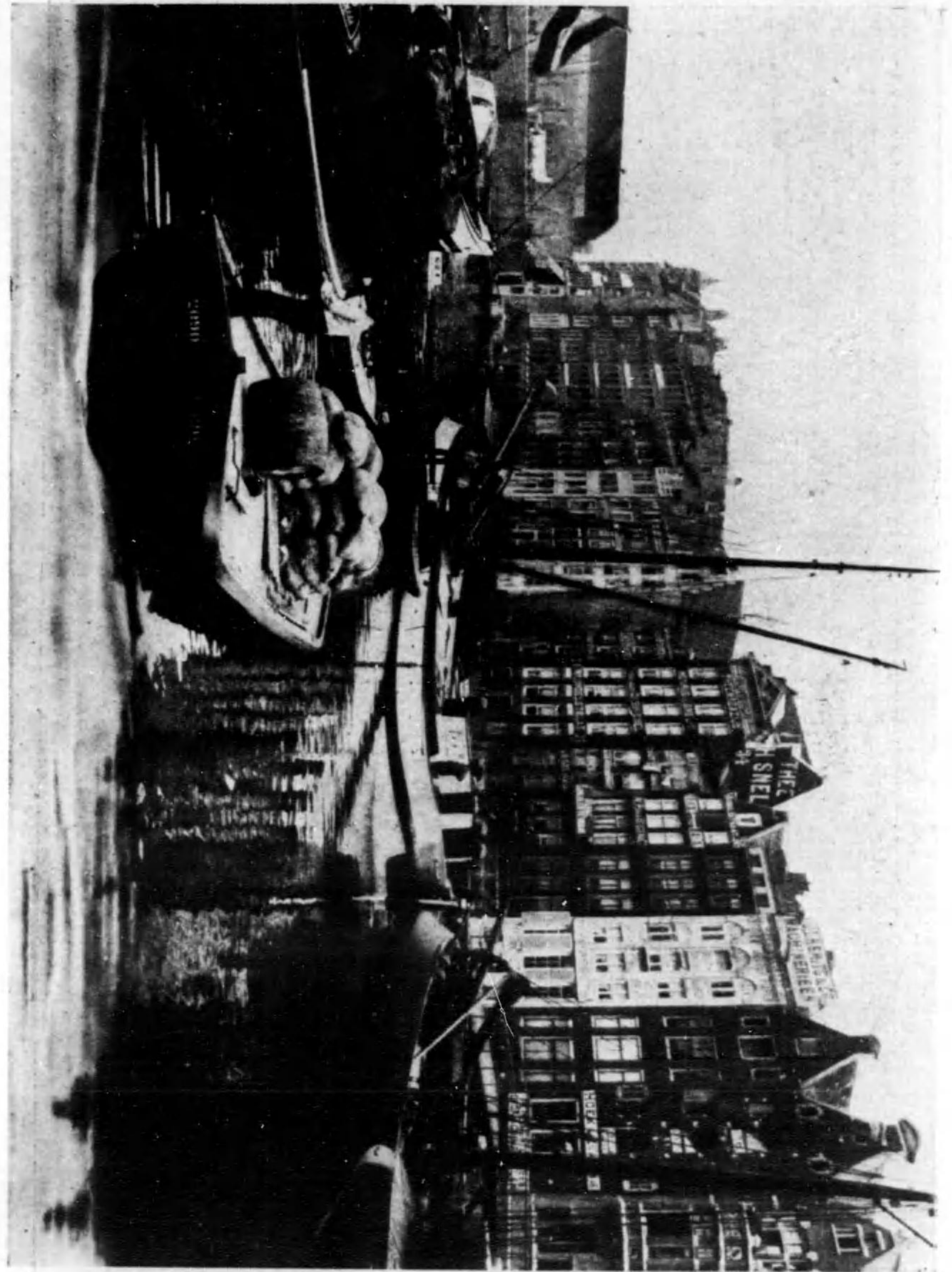

預港ムダルテスマア

の所宮もに的業商し船船は船船の小大はに前道に寄りる萬十ツの口人で所宮のダインラオ



ロンドン一角

ロンドン一角の街景。大百貨店のビルと、その向かいのビルに、大時計の塔が聳立する。



ロンドン街の抜目

ロンドン街の抜目。豪華な建物の並ぶ、大都会の中心地。



建設大の外観
この飛行機で見たら、近所はスウェーデンの街並み。あんなに美しい街並みは、建設大の空に真珠。この飛行機で見たら、近所はスウェーデンの街並み。

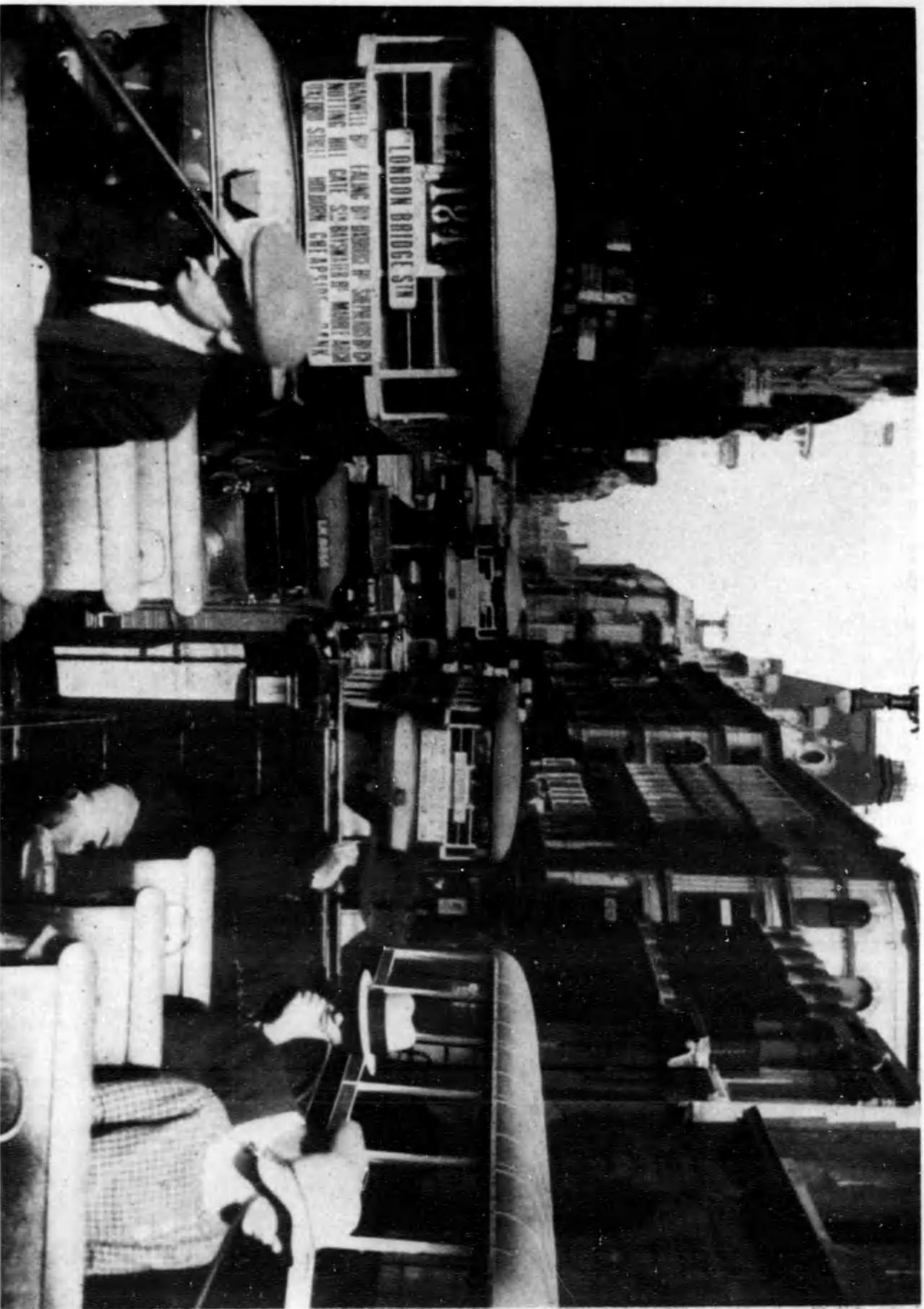

ロンドン橋の街車

ロンドン橋の街車。この飛行機で見たら、近所はスウェーデンの街並み。あんなに美しい街並みは、建設大の空に真珠。

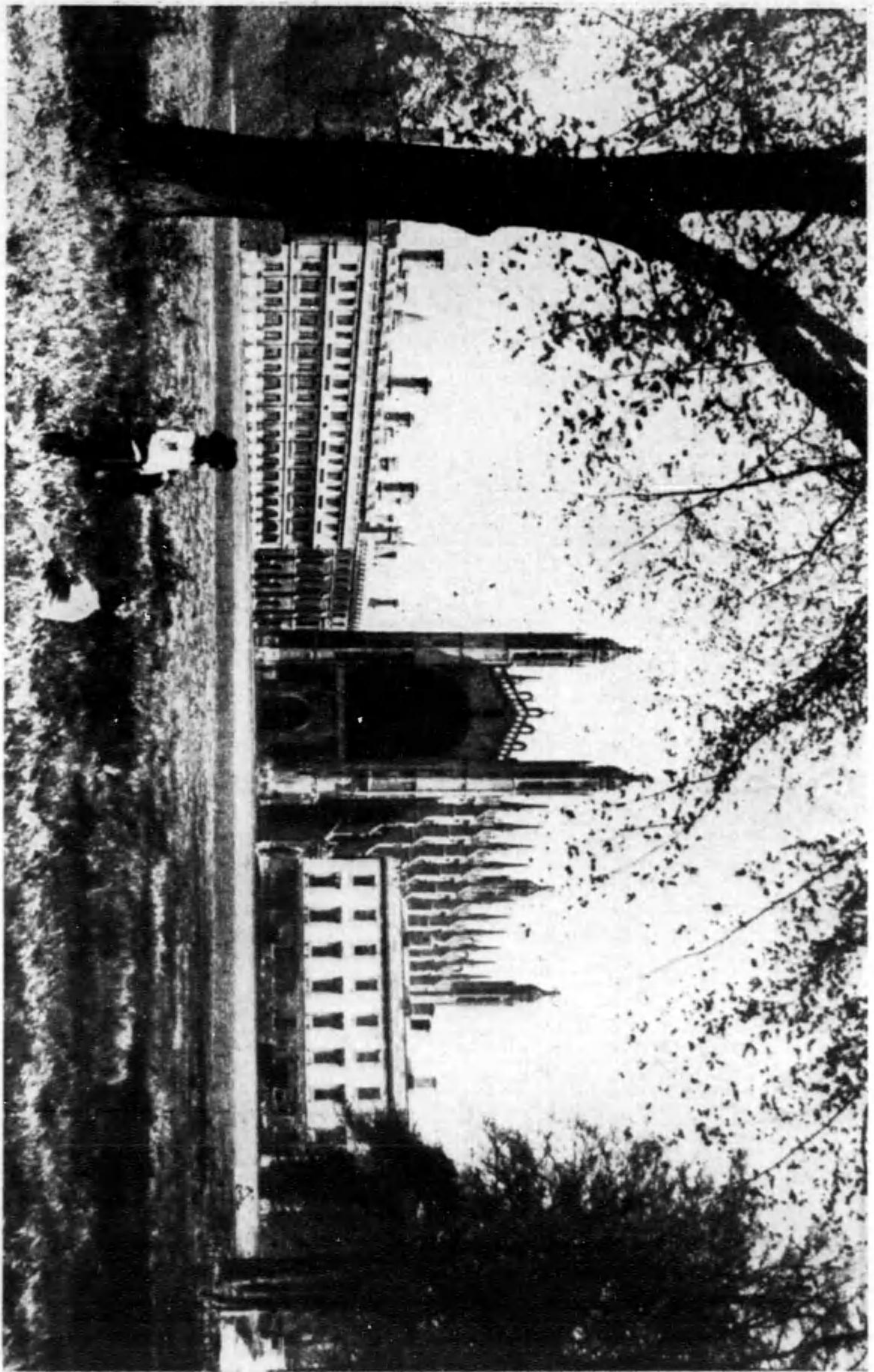

230

ジュリカのジュリアムキ

この美しい古き教会は、ジュリカにあり、その塔は、ジュリカの最大のものである。

231

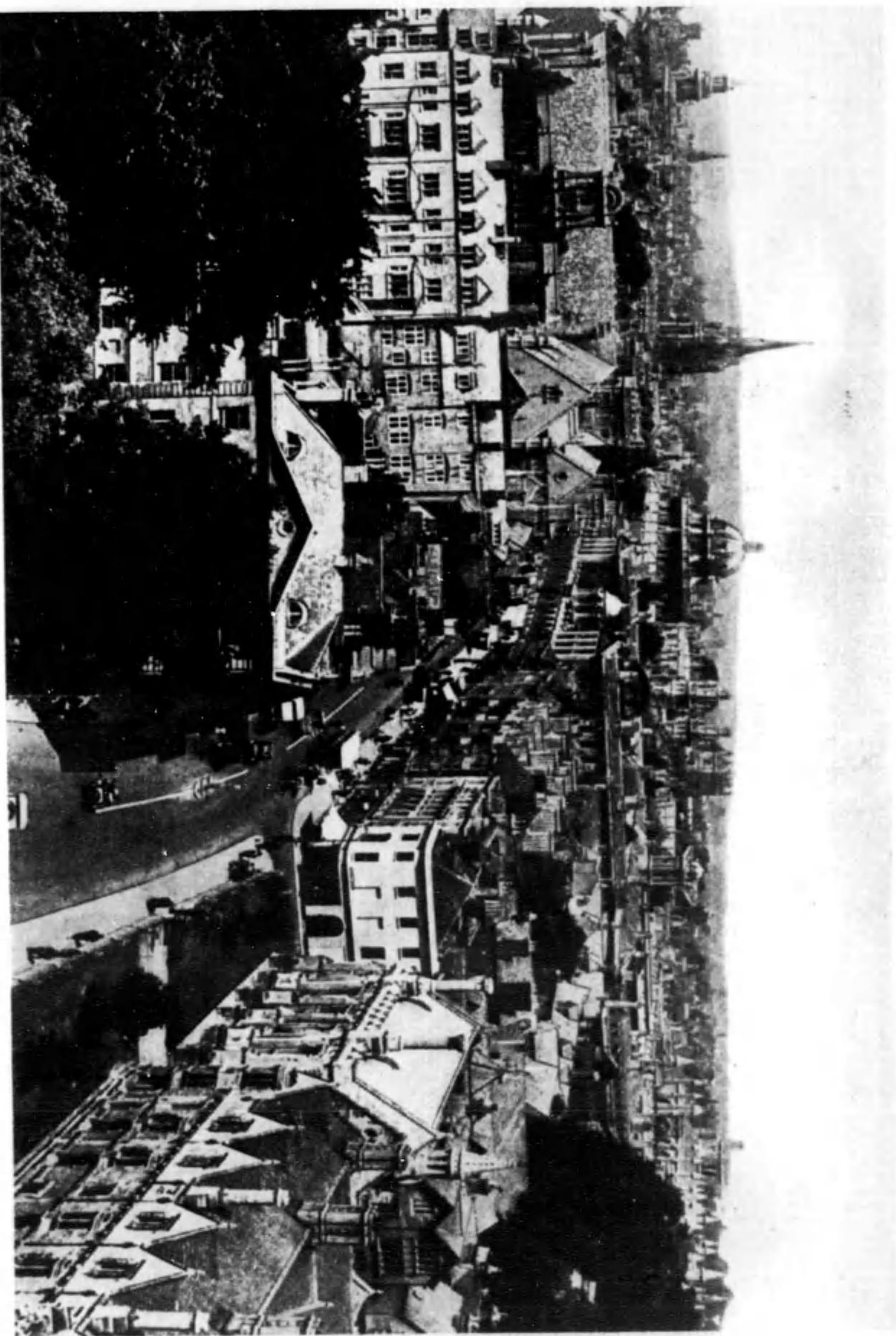

街市のドーオクスツク

この美しい街は、ドーオクスツクにあり、その塔は、ドーオクスツクの最大のものである。

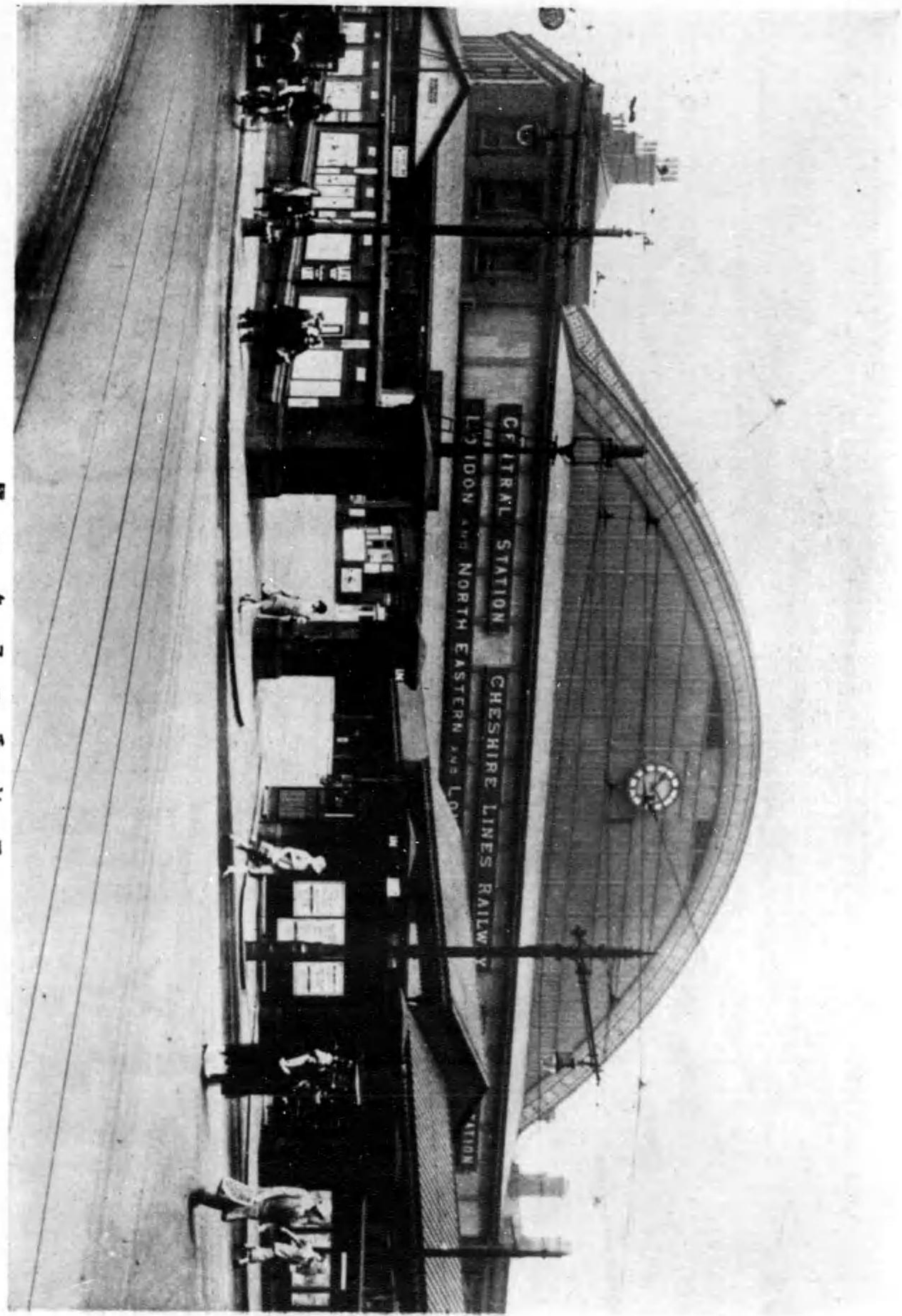

チェスターの中央駅
 此の中央駅は、北東部と北西部の主要な交通の中心地である。この駅は、北東部と北西部の主要な交通の中心地である。

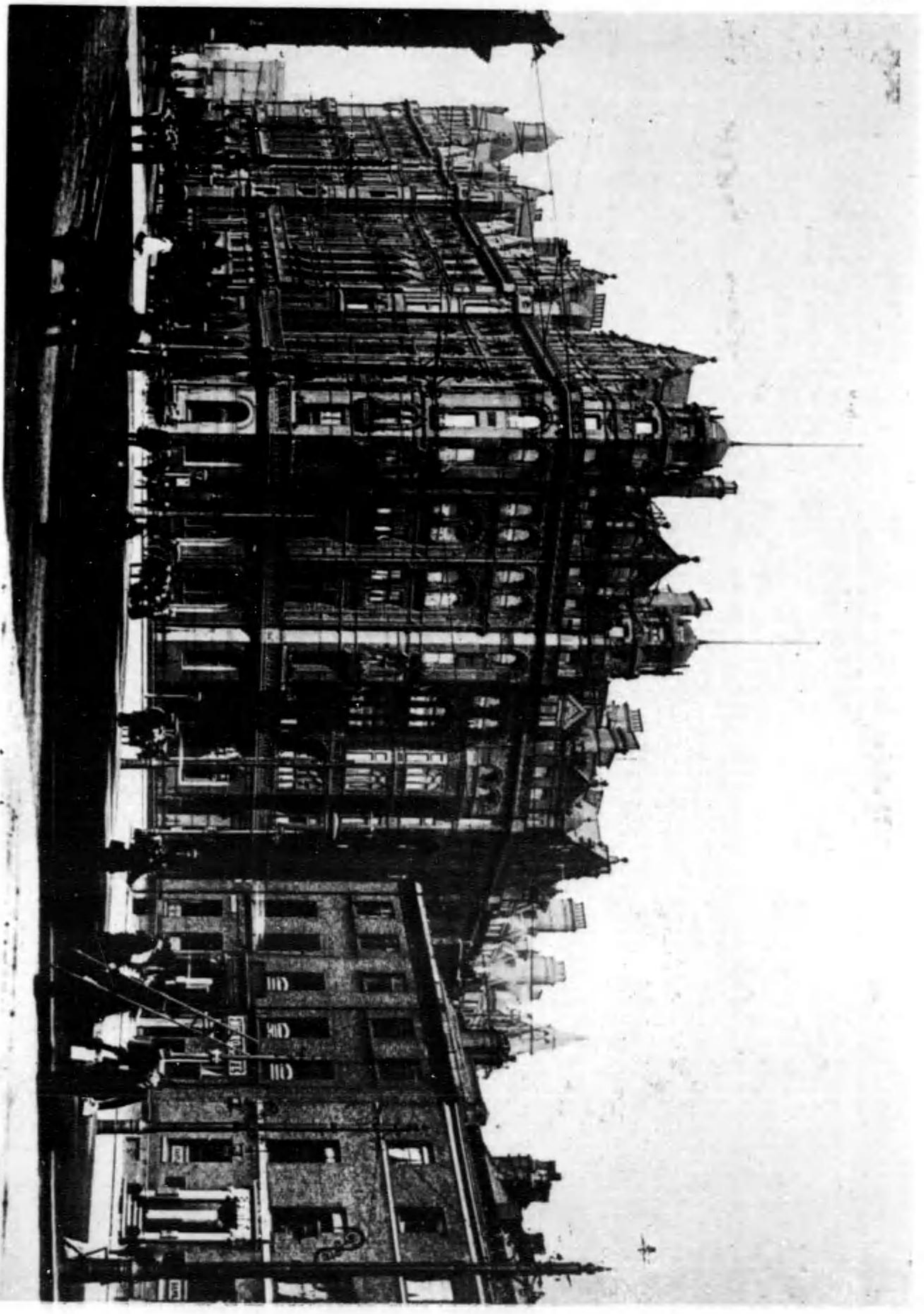

チェスターの街並み
 この写真は、チェスターの街並みを示している。この街は、北西イングランドの主要な都市の一つである。

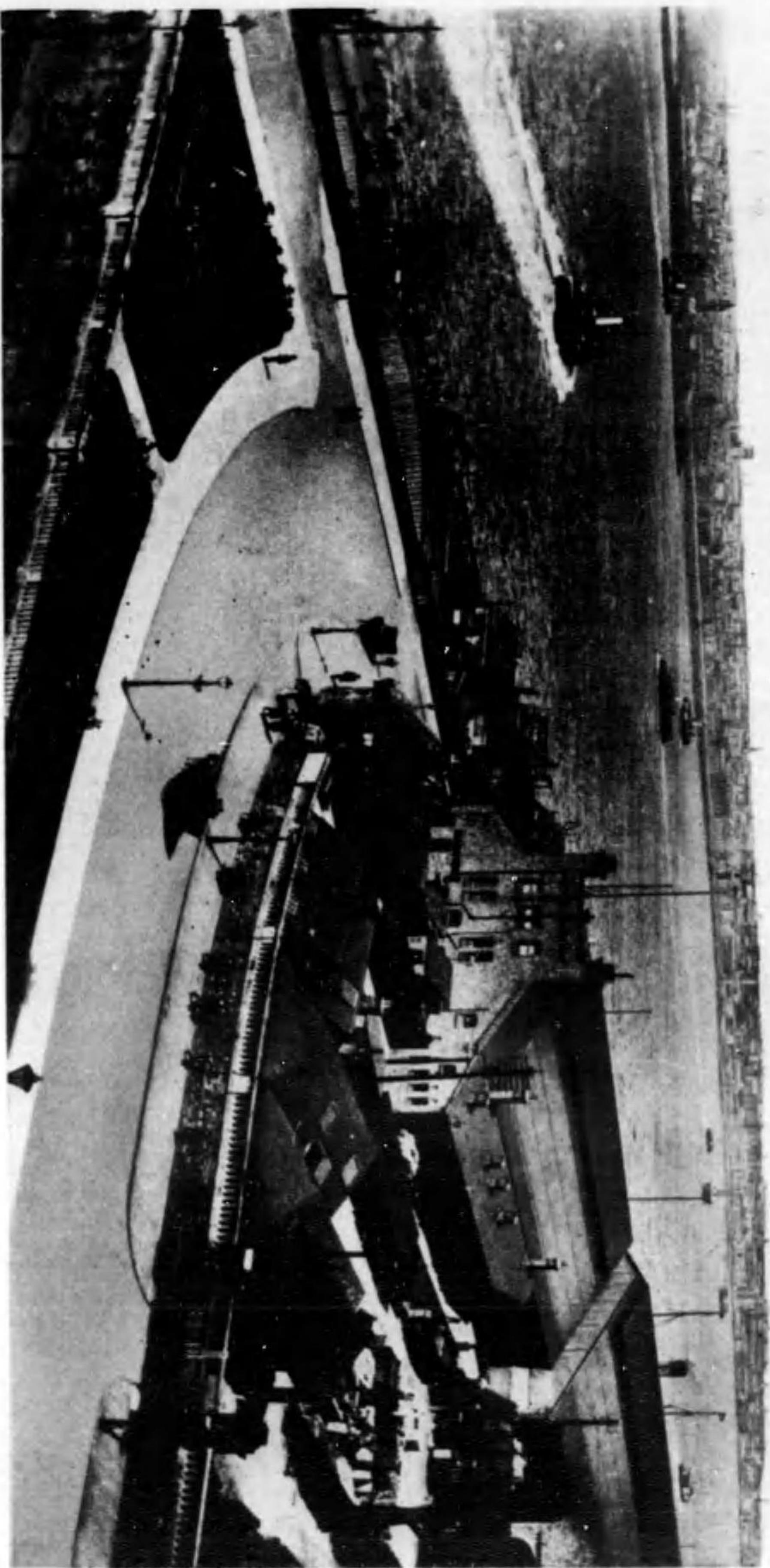

頭 埠 ルーゾワリ
この埠に萬百口人をもつ開港の埠用で人換を何一ター、地寄船の船船の埠のよな埠の運安のへ運米をつまに付西運路

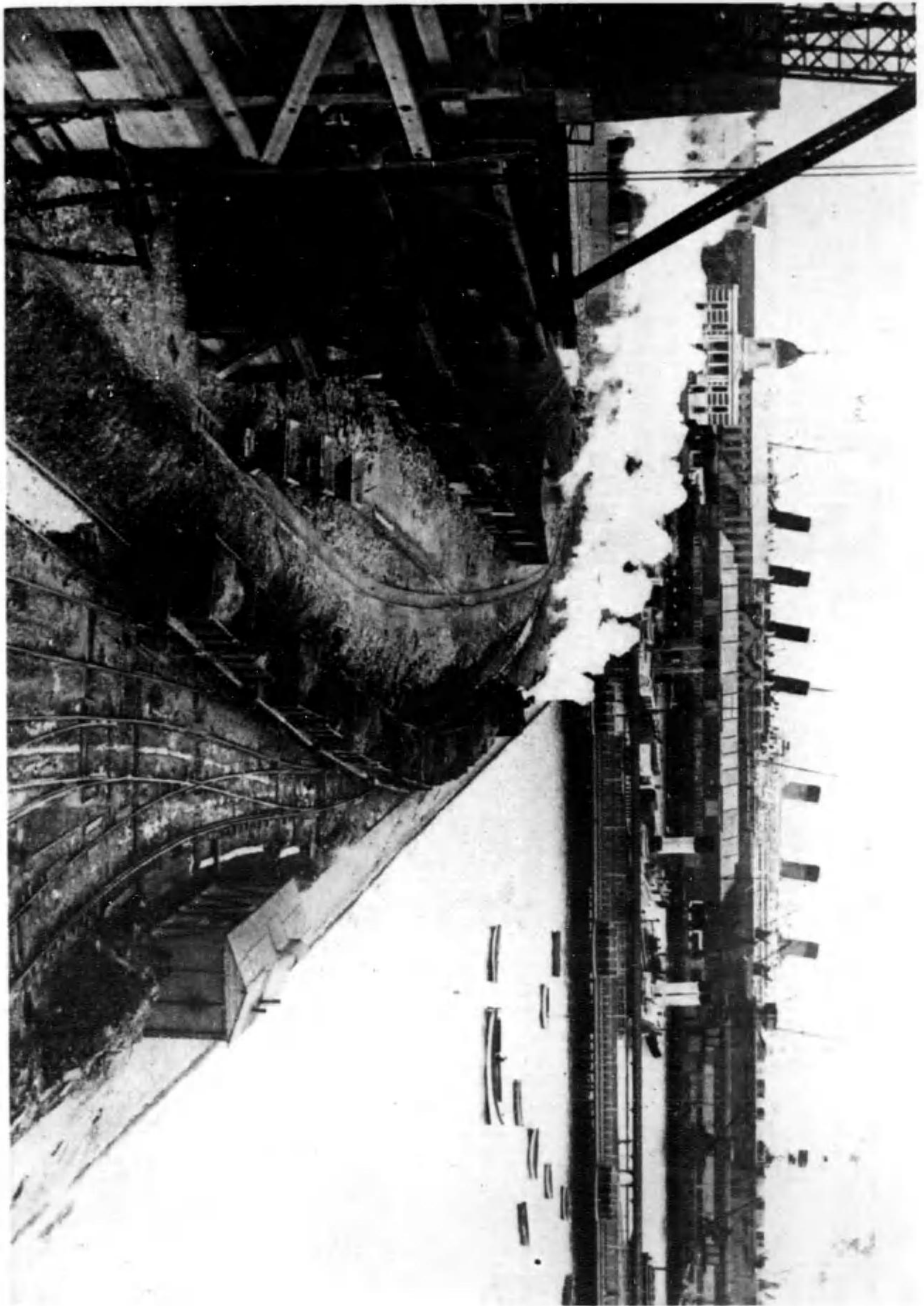

港 ソ ト マ ガ サ

島の中間部のマート大はれ、こゝまで築き船渠の上をソラフ（近に港軍マート）が、萬十口の人で用港を島の中へ、ソラフとイ



リ通大のラバンイデエ

この写真は、スコットランドの愛丁堡（エジンバラ）にあるスコット記念塔（スコットズ・モナメント）の街並りを写したものである。人口は約四十万人、北緯56度の間に位置する。



ラバンイデエ市都業産

この写真は、スコットランドの愛丁堡（エジンバラ）にあるスコット記念塔（スコットズ・モナメント）の街並りを写したものである。人口は約四十万人、北緯56度の間に位置する。

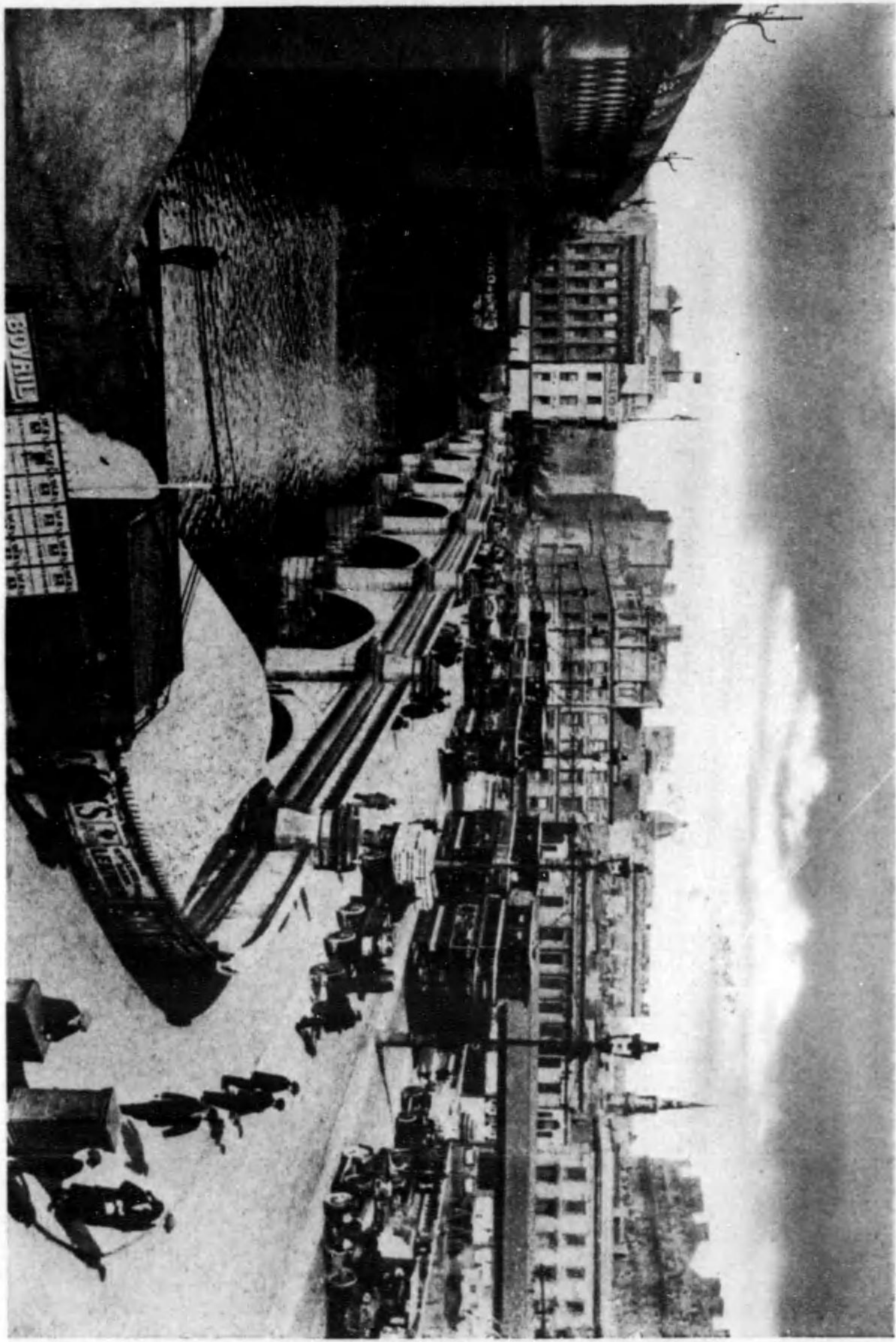

近附橋ーオスラダ
 かつて風よいと称數の位二湖湖湖に有連しち家へ連のこ。湖景の足附橋ーオスラダをせ並し神し橋塔がヌのり近附二

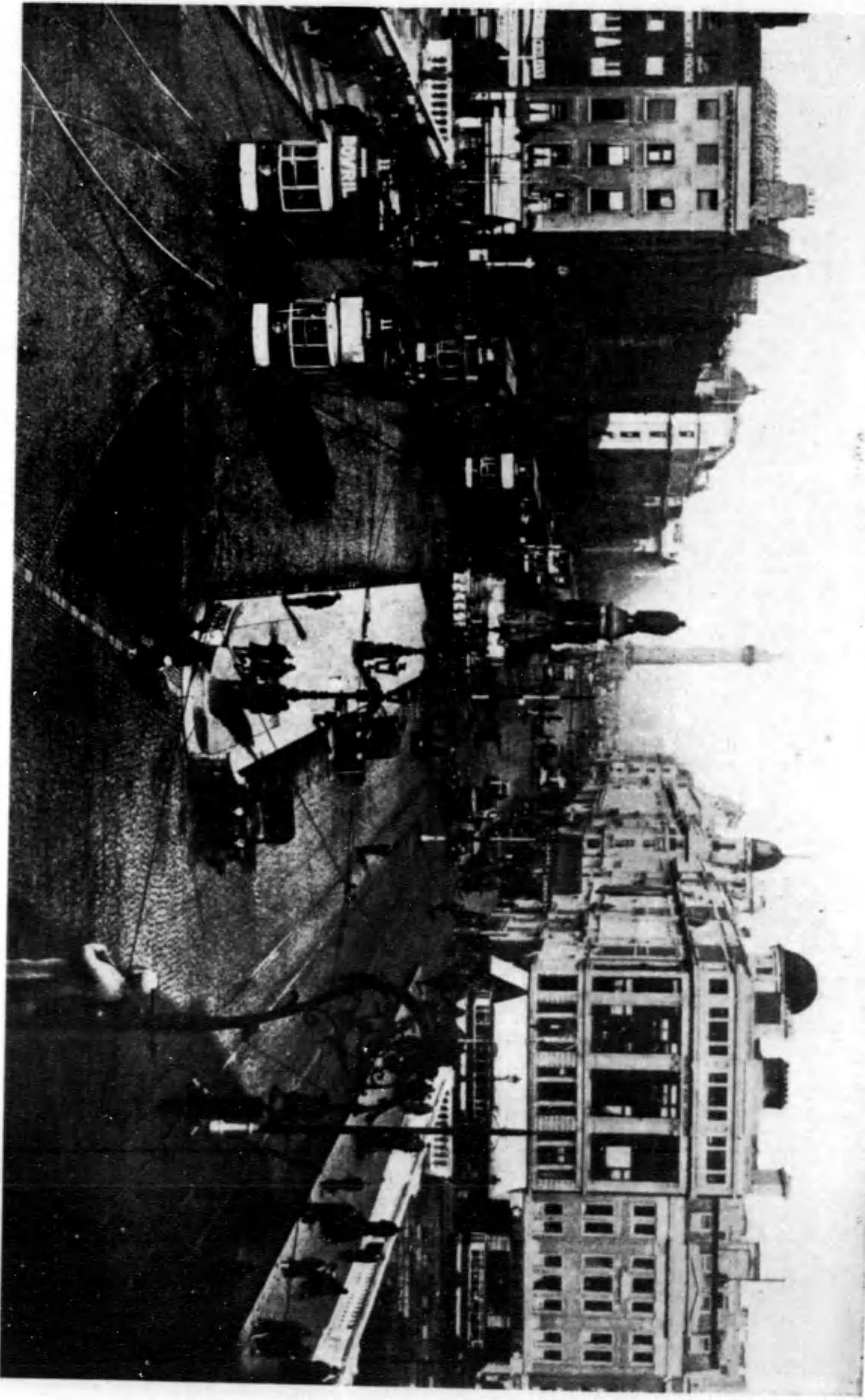

都のドンラルイダ
 かつて風よいと称數の位二湖湖湖に有連しち家へ連のこ。湖景の足附橋ーオスラダをせ並し神し橋塔がヌのり近附二

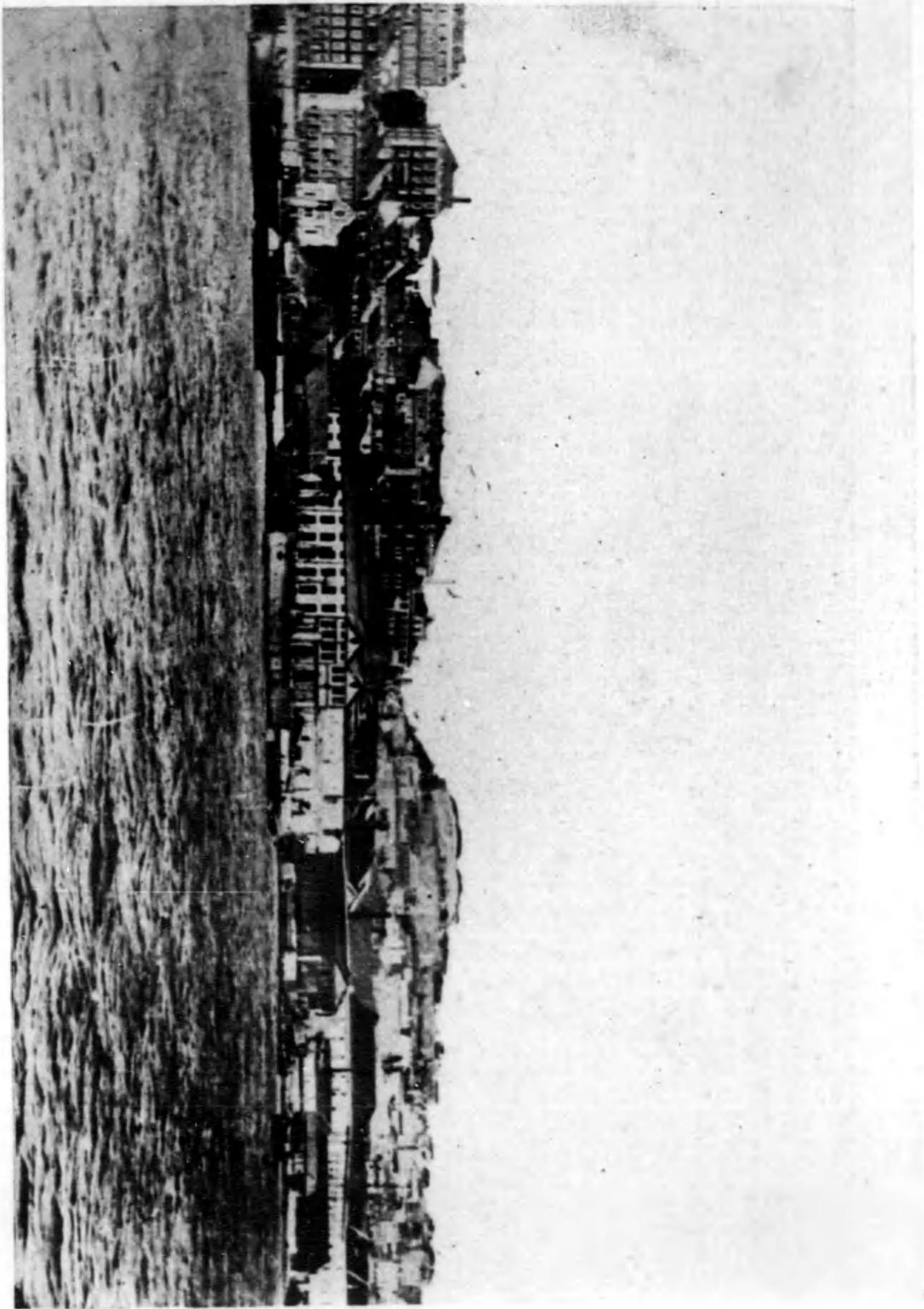

觀 街 の ソホヌリ
ふるめてつが樓に上はは特市。ふるめて遠慮交のと米爾で進良的然ふるめそのに遷か々。萬十七拾口人。府首のみガリムギ

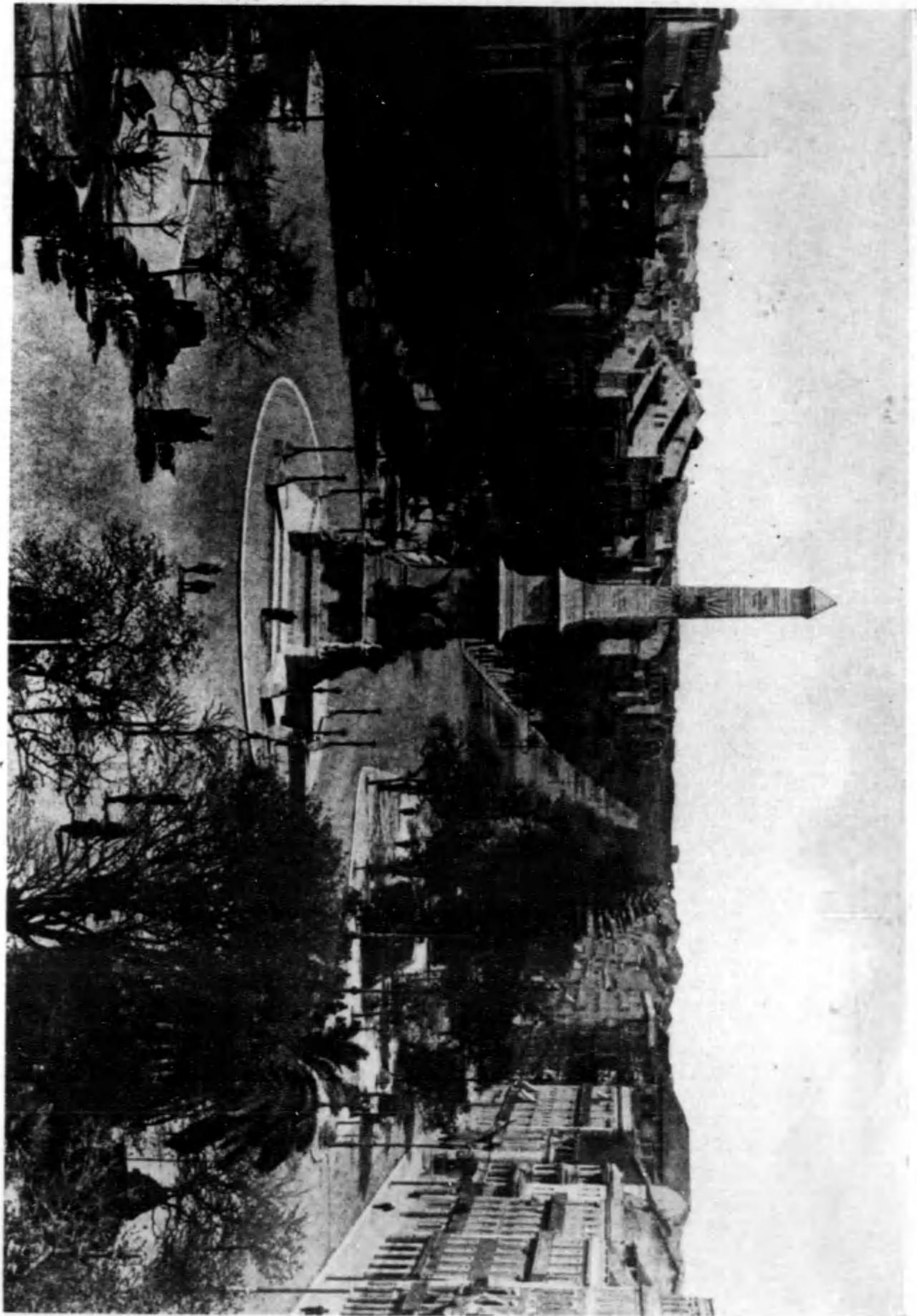

リ 過 大 の ソホヌリ
ふるめて風古もに何知はり通い、實たつ強の國。府首のみトガムギふるま存てつ國に西の島中ヤリベド

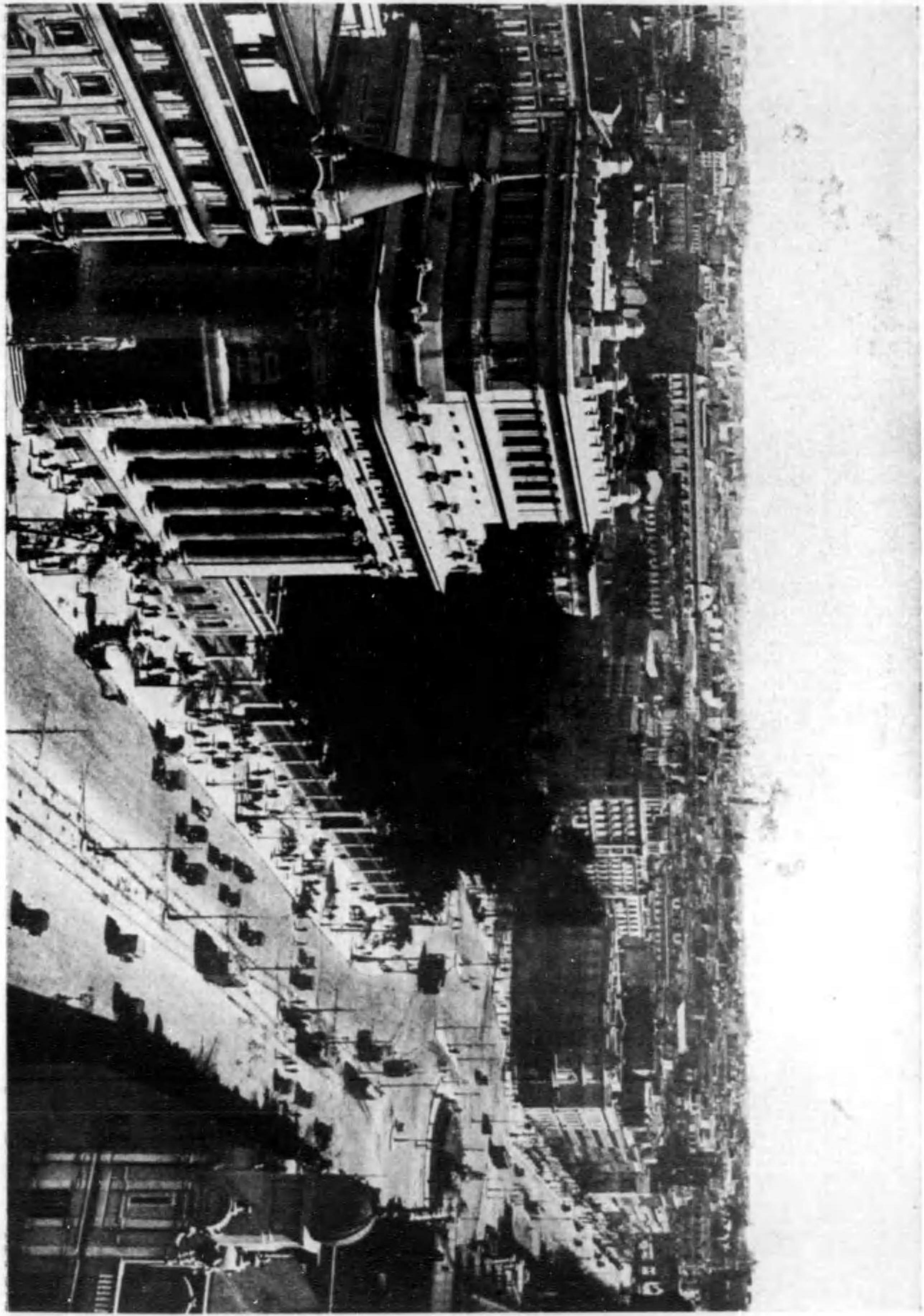

聖彼得堡の街景、大ネーリヤ街、人口約十八萬、この街の革命軍進軍で有名なイスマ

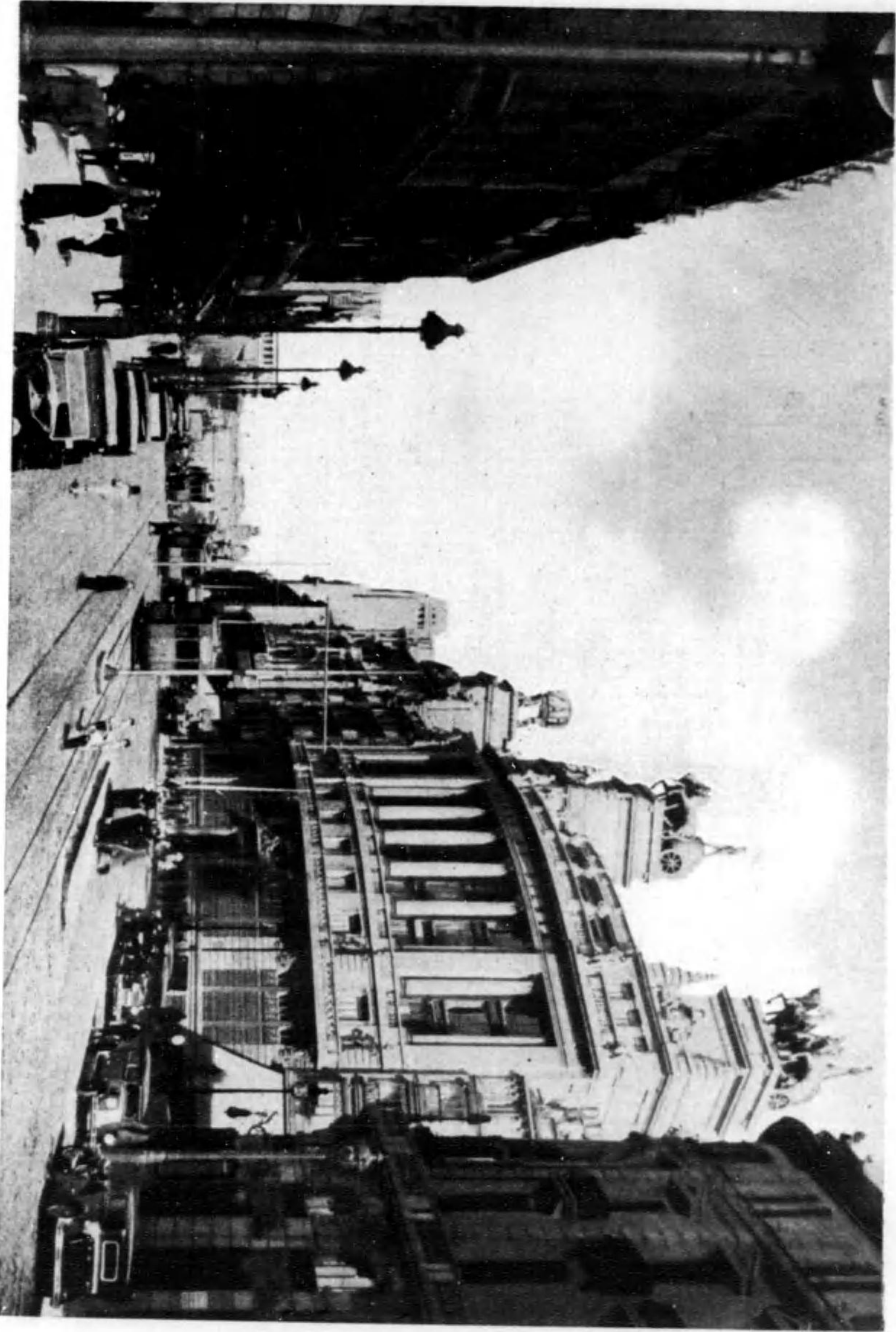

大ネーリヤ街の街景、人口約十八萬、この街の革命軍進軍で有名なイスマ

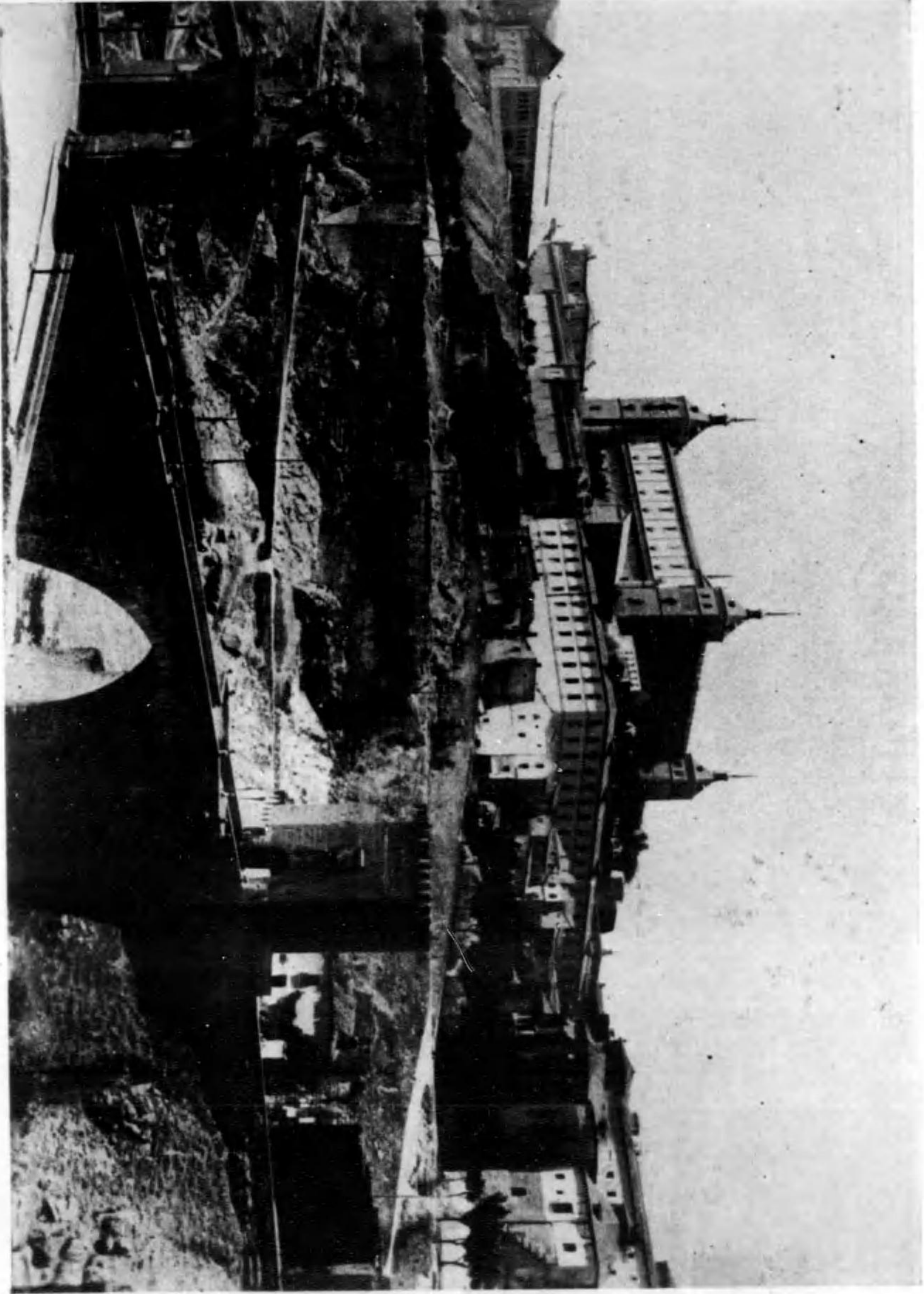

イノシュト都古
この城を日人軍の外内、このころ多の難攻の築城年平は、一ツカムテ特種の上座でツ一の的表代は、これから多が難い古はに建物のツイベス

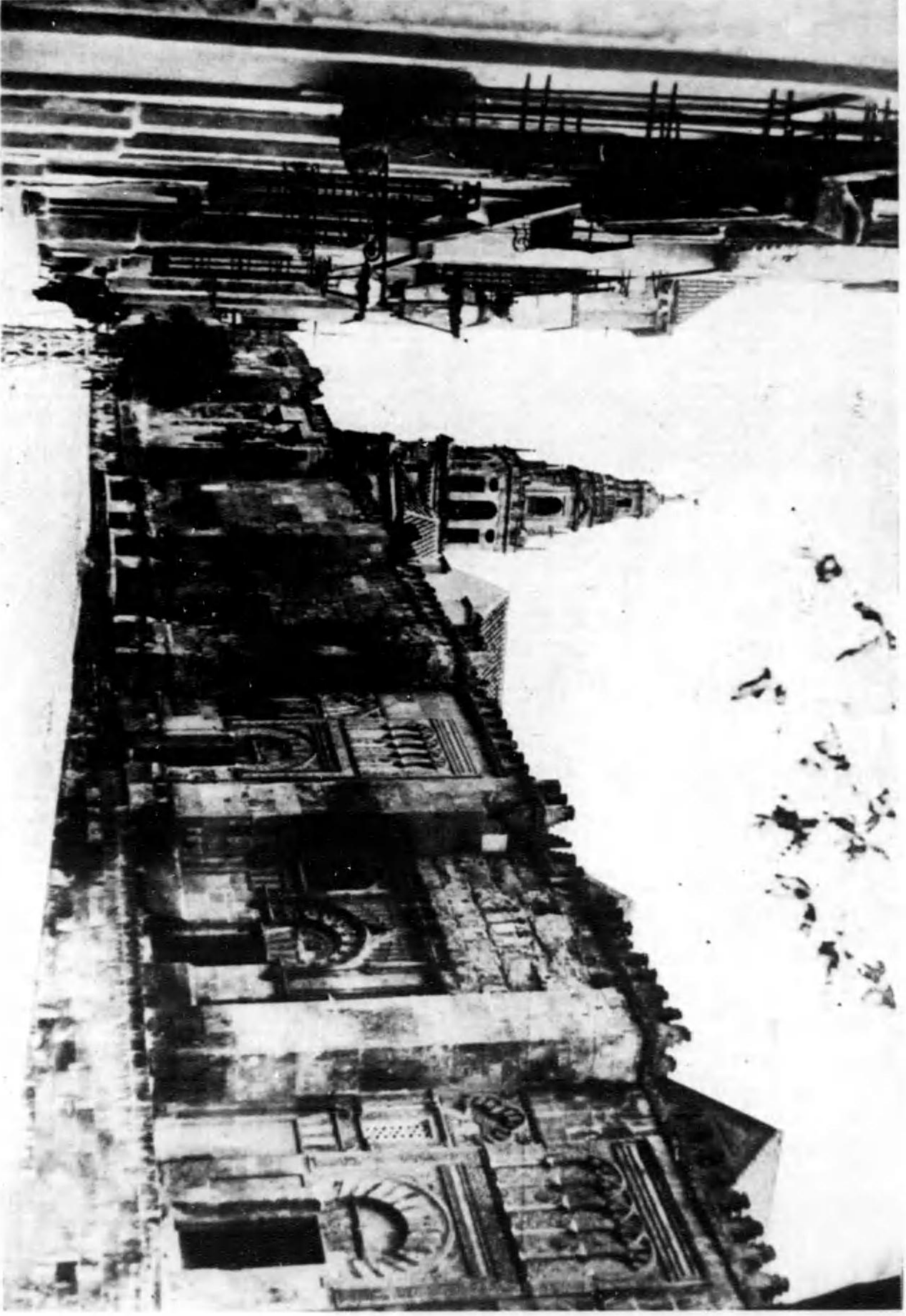

寺古のヲザルコ

この寺を日人軍の外内、このころ多の難攻の築城年平は、一ツカムテ特種の上座でツ一の的表代は、これから多が難い古はに建物のツイベス



南にへうたし言宮を立開し際に命革シイベスの近最は市のこ。るあで景光の街華繁の市ナソセルバはれこ(シイベス) 谷深たつ造の市都
 ちやの底谷てく傾はり通がだかやきにもどを列陣の店でり通のき後目のそはいこ。るみてを榮てめ極も況市つ且りあに態情た別特く近にスソラフ



ルラドテカのヤリーイヴセ

るあでり節のヤリーイヴせいし美。院寺大なんこはる九象對一のそがいし暇る動運宅占教堂はでシイベス命革



築建古のヤリーイヴセ

。ちみて人聲がムラドテカ大々(塔全)塔の城古き知る見に、ここに現りあ萬數千二百人で都古の深層ソイベス

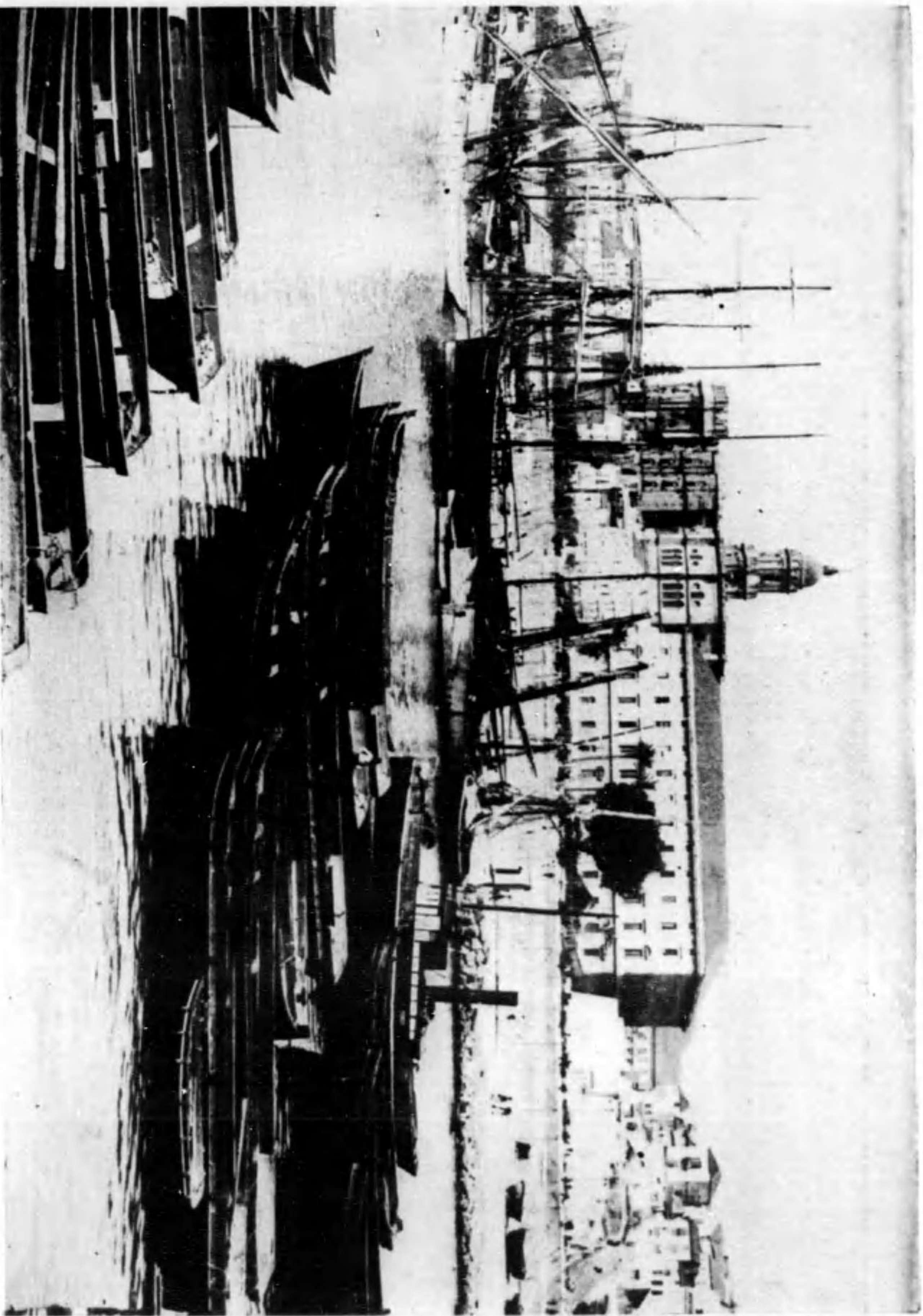

ガラパゴスのナイバス
 の港に碇泊。右こもろのきつちも港は古い町で風情頗る趣に—タルカブラの港六十口人

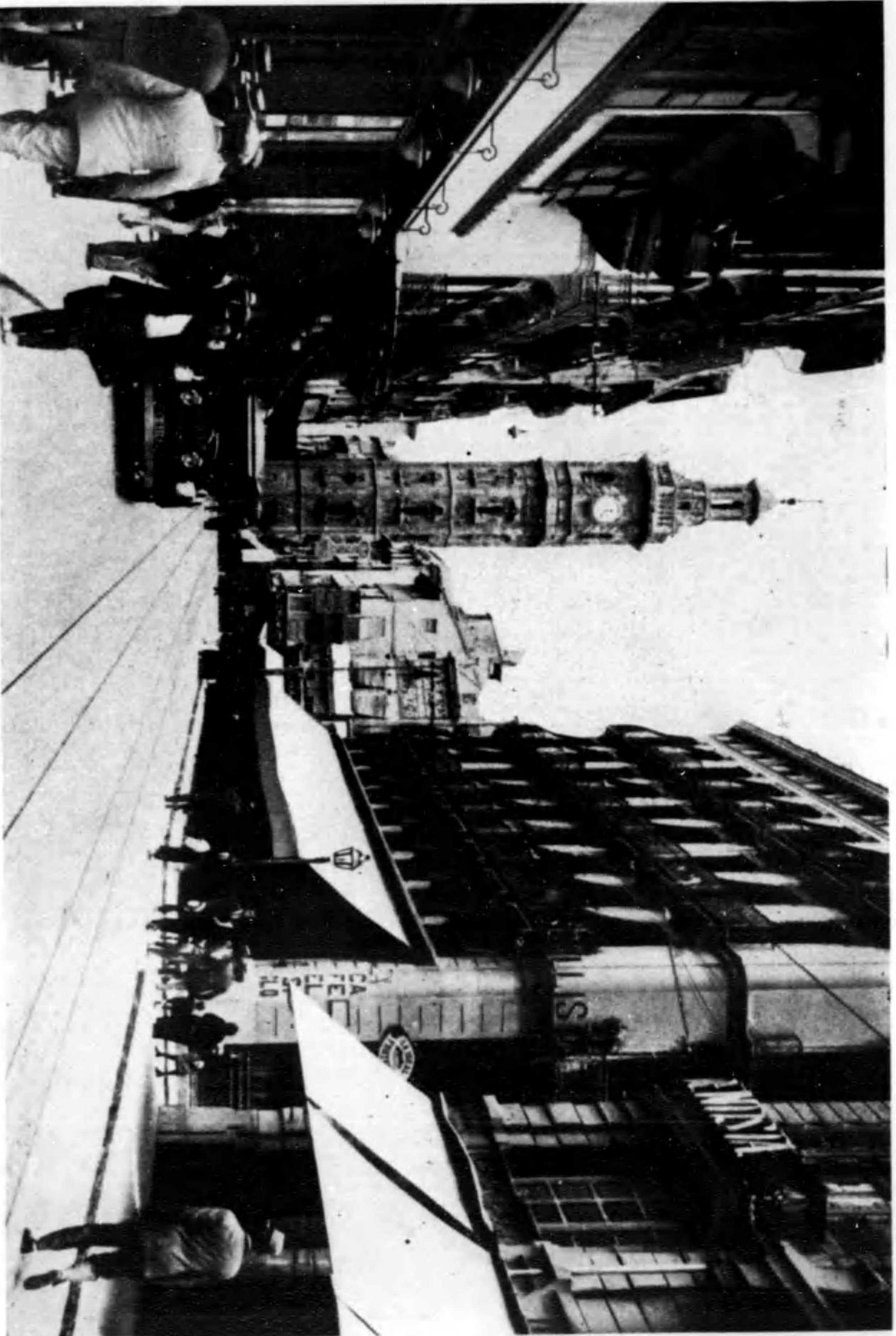

サンフランシスコの街
 のい路に居る古の街市。右あまたのあがて橋の的園がある。是れは三十三口人で毎朝の運河東ナイバス

南 北 美 洲



メキシコ市街の中心に立つベニト・フエレスの記念碑

パセロ・ロサ市にある高さ約100メートルの巨大な石像の彫刻家フアン・デ・ラ・ペーニャの彫刻家としての記念碑

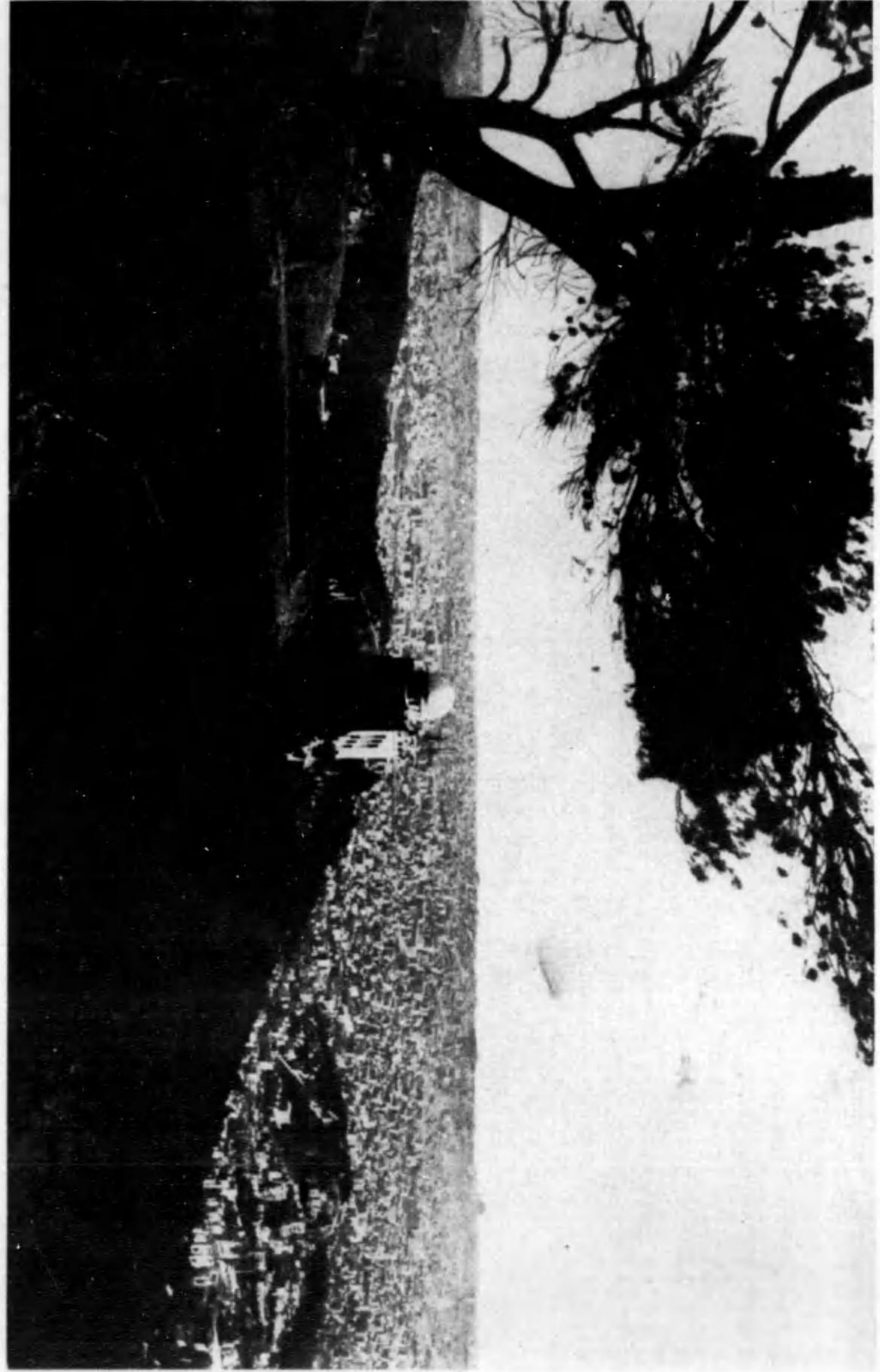

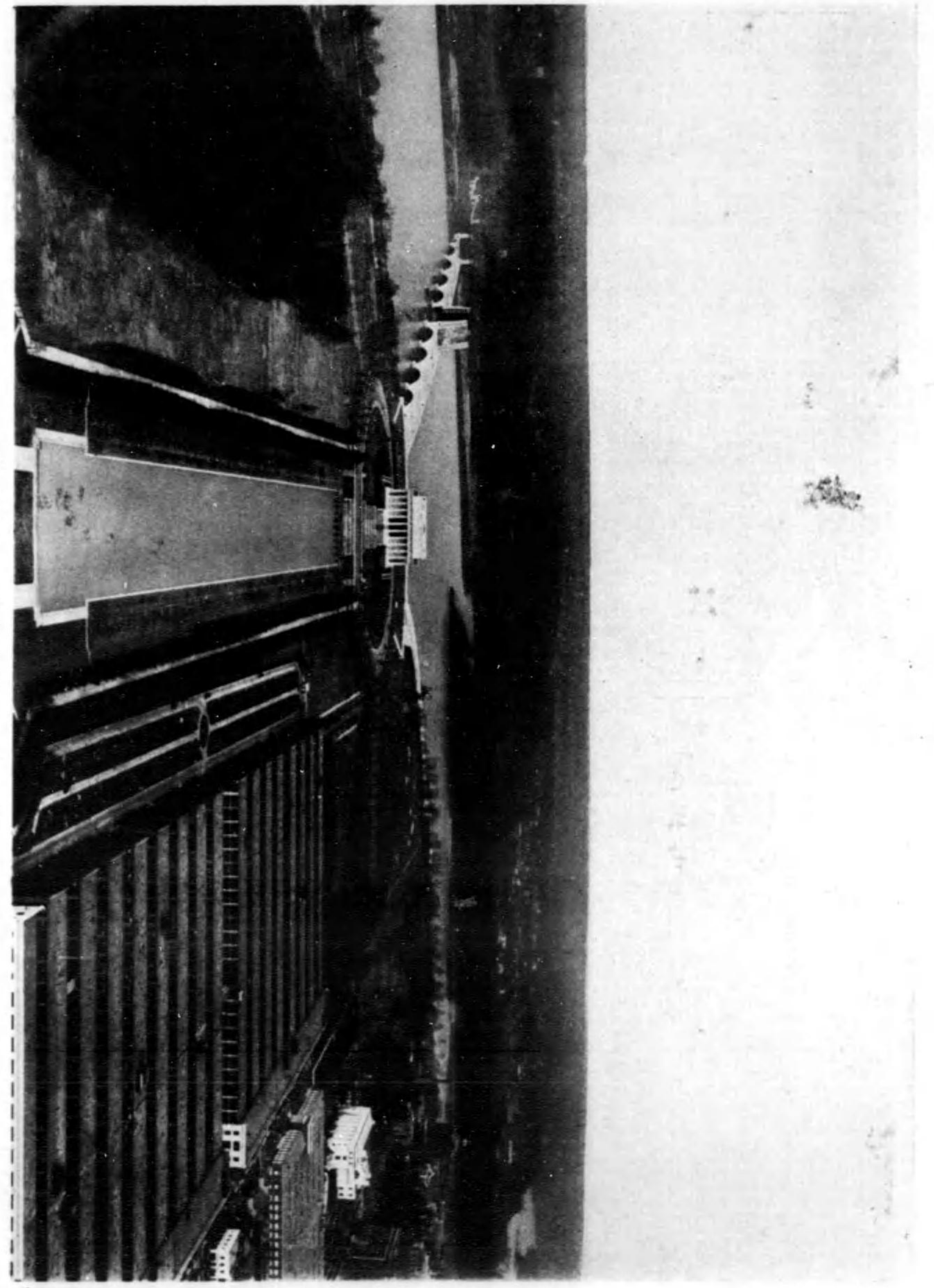

(トントソウ) 紀念記ソ一カソリ
のるあて備忘録ソトソリ一アたれた設所は國のたなかでろことしたし下見らか上備忘録ソトソウ



異業新のソトシオウ
ふるあで福米の重所におききでソトシオウと申すは物産大の面正ふるあいつり要に4別も市ソトシオウのないつり要の概比

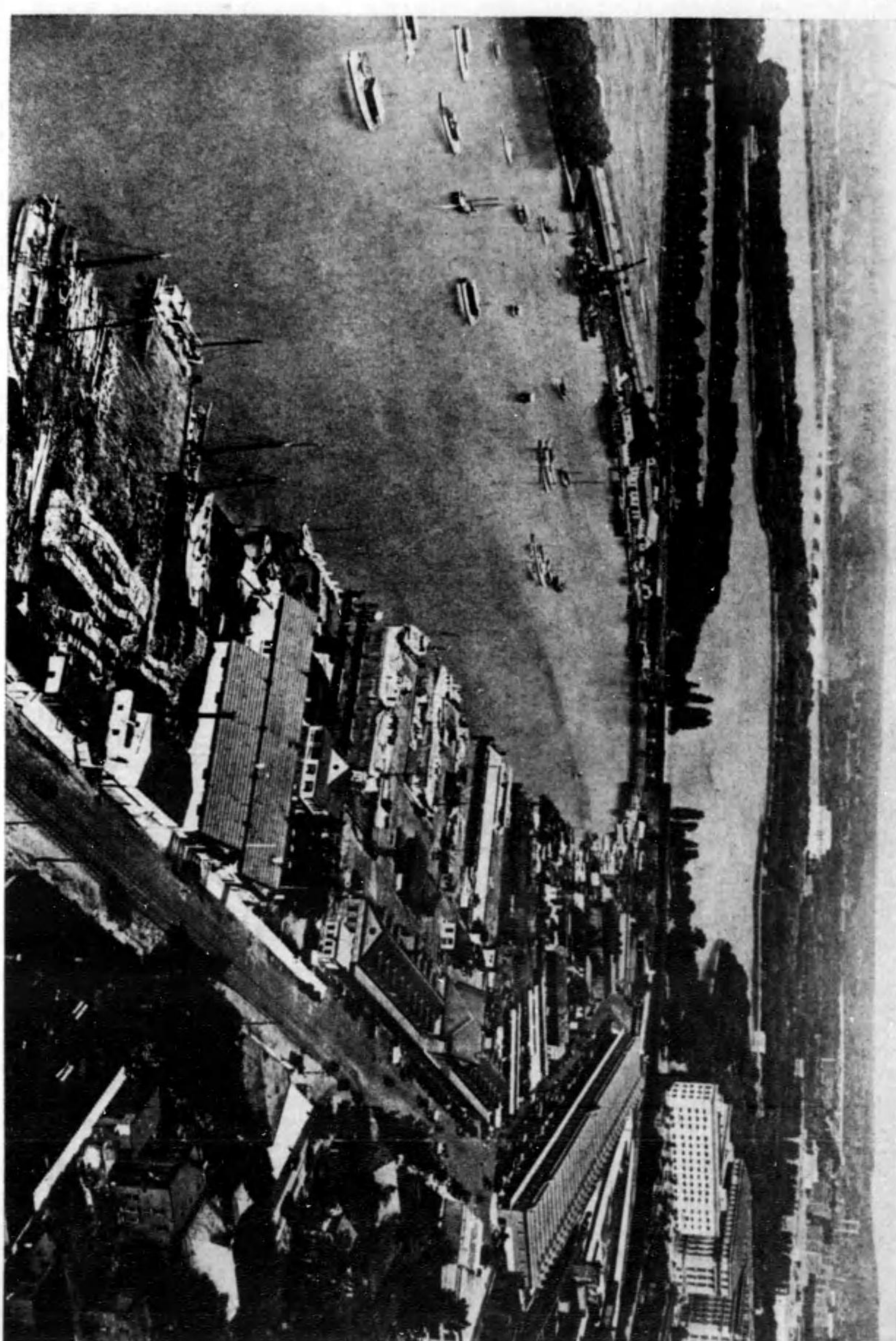

外郊のソトシオウ
ふるあでふるあに建てる別は漢水清り茂林園は外郊にけだいなで市重工面はソトシオウ重所福米



(圖米)「那支」る見に港桑

ラフナはれそ。るあが市經人那支の感繁最大最るけおに外海はに岸對の洋平太に條がいなもで更今は異驚の性固嚴的界世の人那支
れあ目注もにるな出産のイスアチは出産の那支もかし。るれら見に物築建な銀社が「出産の人那支り通のこしなを部一のコスシ

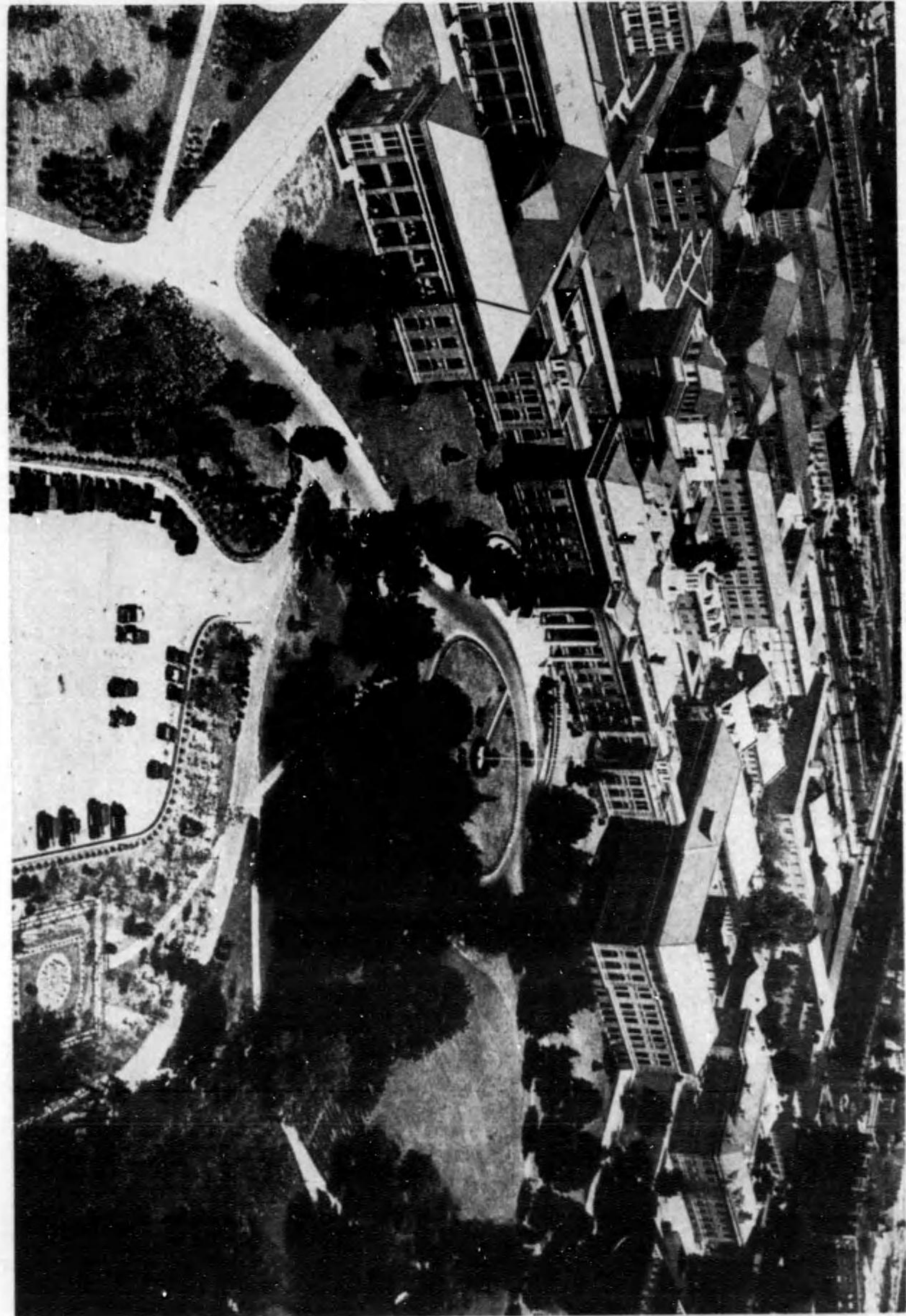

部一のソトソシオウ
の城城なを野るあ他のを院傳の市ソトソシオウの保を性固嚴いしあゆる最で中の圖米るた照露

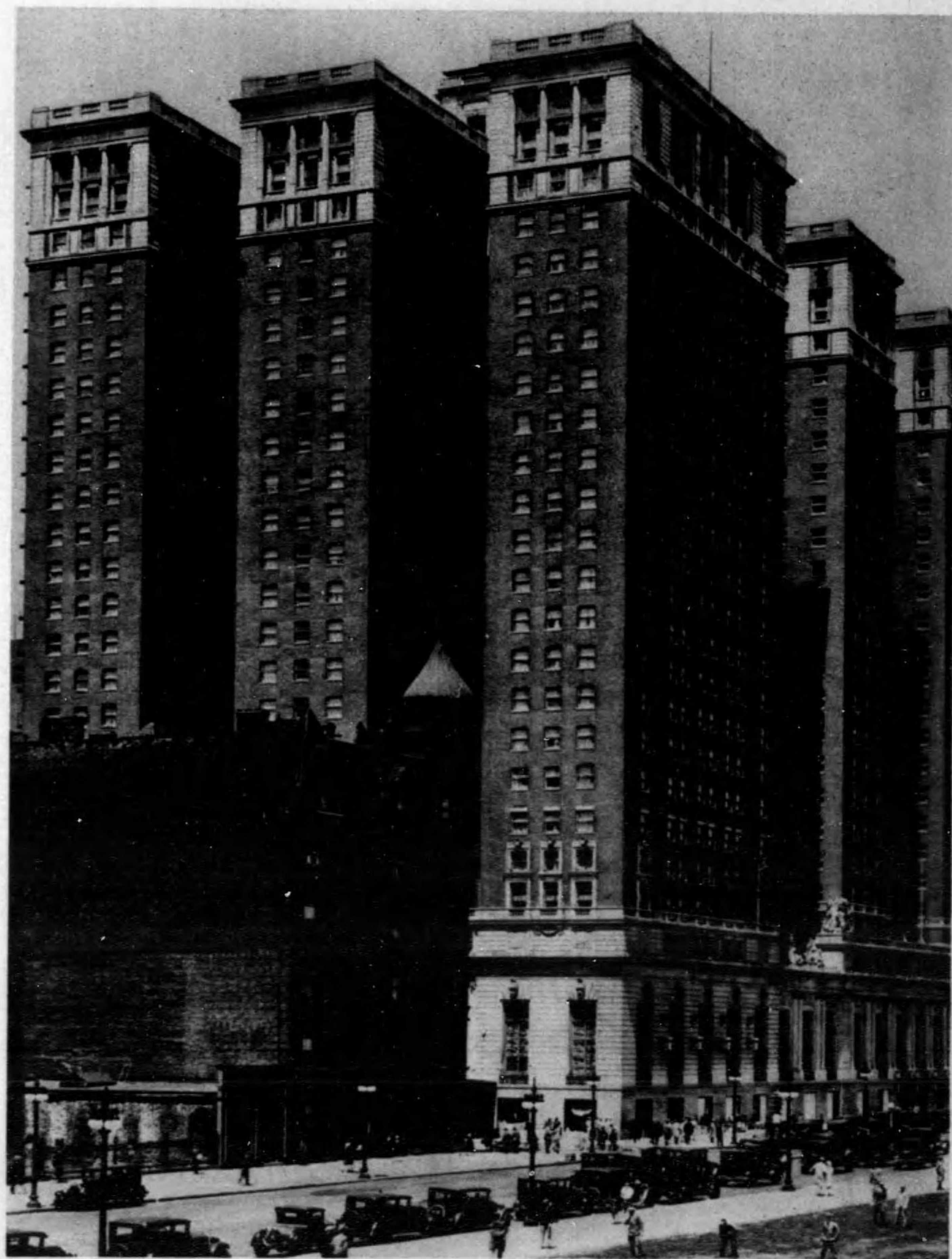

(圖米) ル子ホ

る跡をり限の浮費でりせ盡りれ至備設の種各世のそけ設をレーホの大最界世りあ千六も内室で論萬千六ろことす費。るあてつ變がらか方

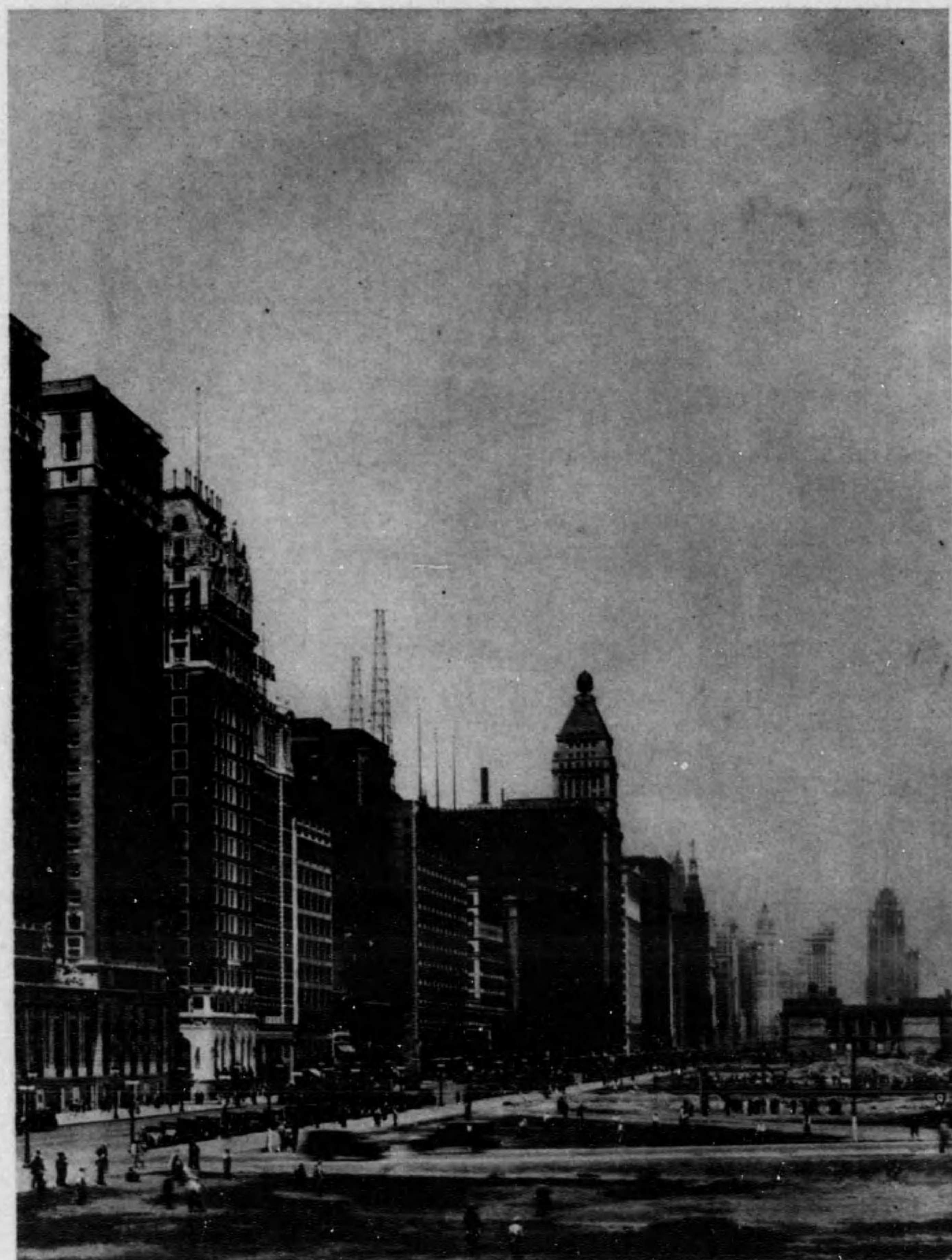

の大最界世

て建でホチホ大たきでに近最はつたし示にここ。るあて種有つんせ風流もをケーローユニひ勢のそは新建大のゴタシるす立林へぎつらかぎつ

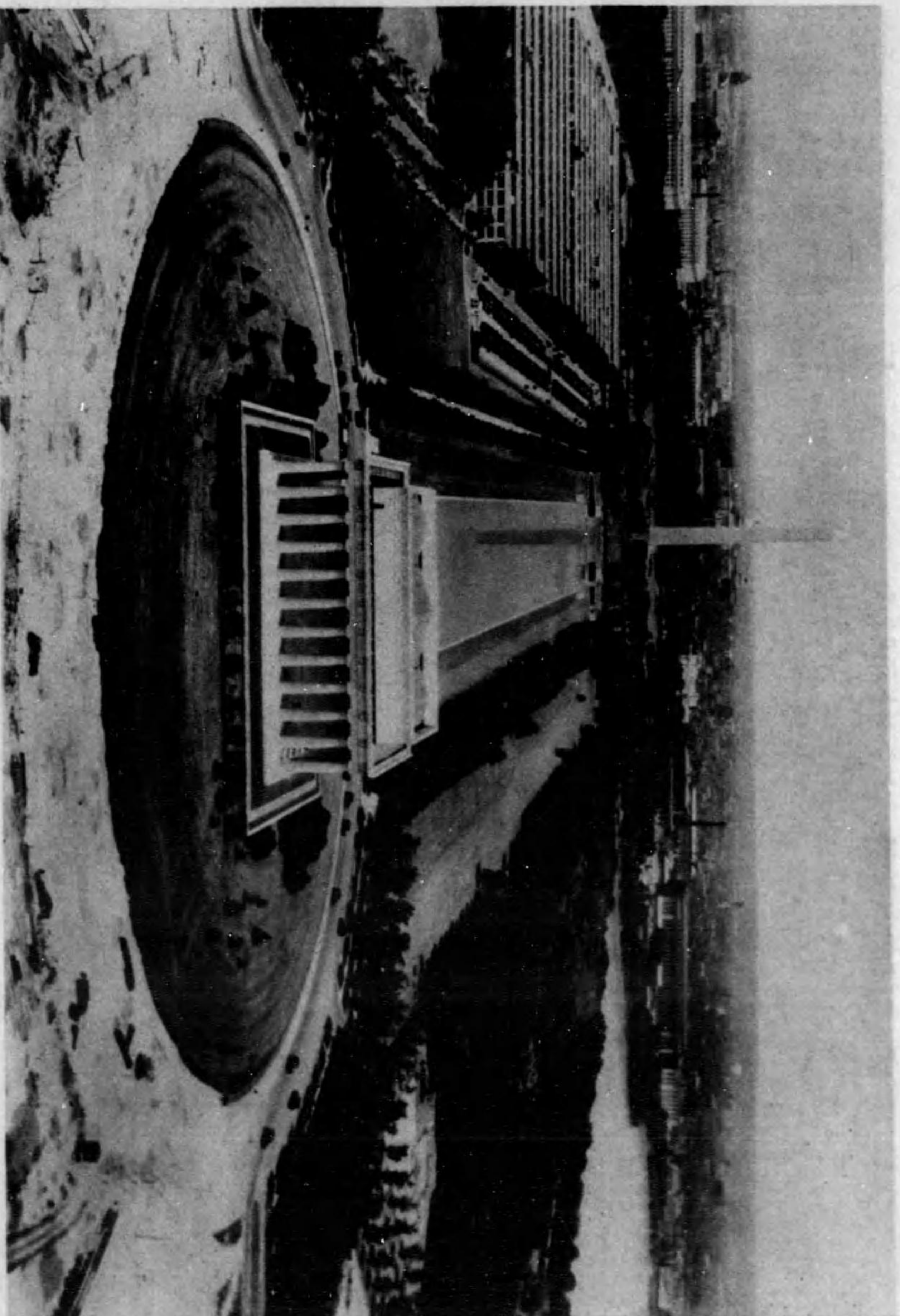

(圖米) 市クトンシラるな聖
 れ開閉にひ向のそと堂念記ソーカツリくやほかく自の石運大に重正。るあで聖堂の持氣いいなうやいた聖がの(おに國米に廣。るあで。トツワは市都るすのじ感な高崇は聖神もて聖時何。るあでしなな香都なうやの聖堂でるあでける開閉が街市の物業建なき大いし。果にたなかりあ油りあ林道はりたあのを。るあでつ広にげし。別がと柱念聖トツワるげ聖堂聖なかやまあて

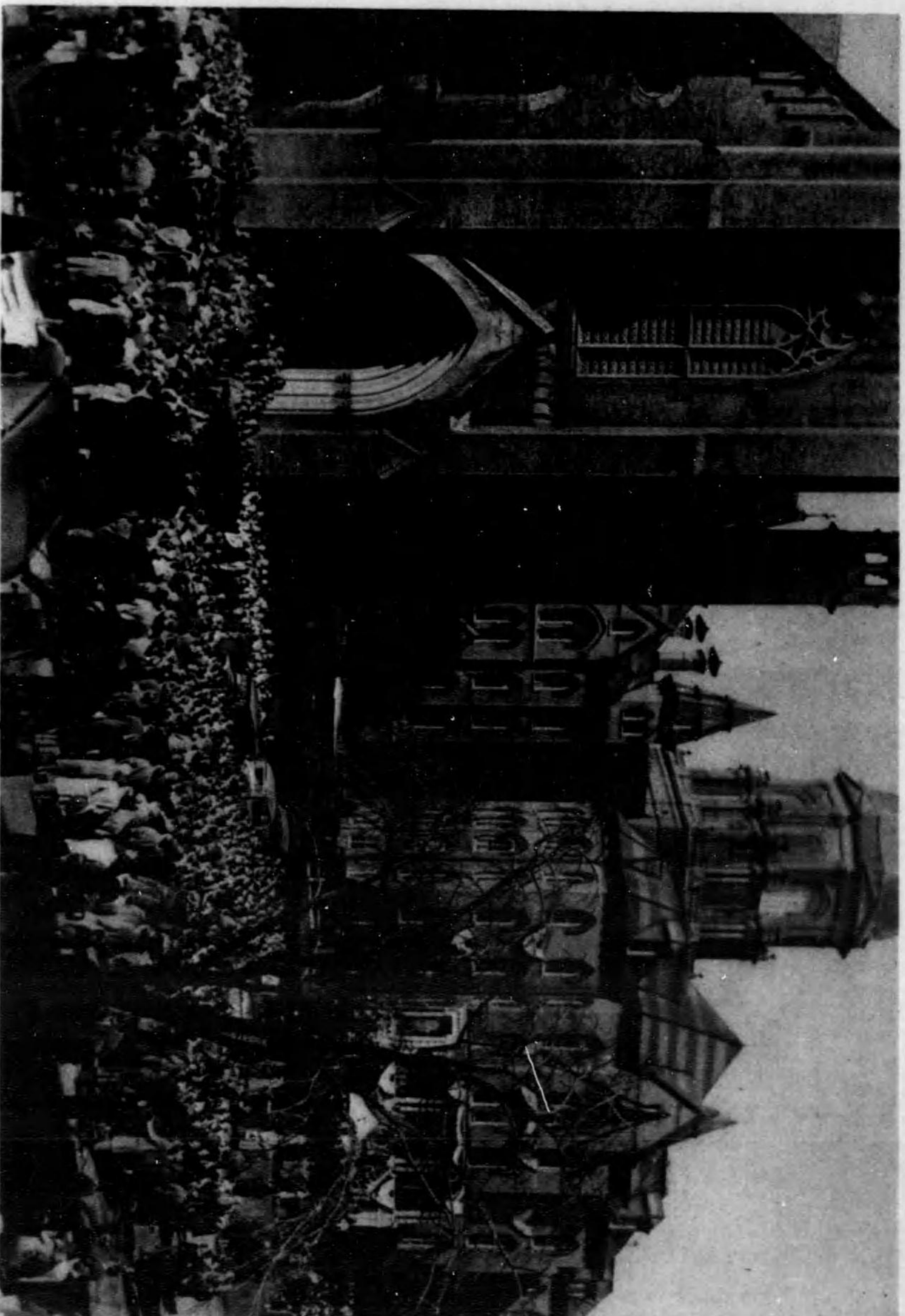

(圖米) 業聖の場展
 開でれ風人が聖神をのるわか業に争のこくへ本行な式別告の土名だん死にめたの故奪る或。あことも開を聖がたつこの色古たまで街ワツリスダサの州ナヤイソノはここことじ開もて聖何はい聖聖物
 かしら開奪ることるあてつ張人がに上の車り開閉にく如の聖三たも脚の本一の兵行隊で中境つまの英旗でて正を聖三はにつ一のを。だいはば一で十神は上の車聖自聖物につこよ聖。まじのものるあ



(カリブア北) 面 画 一 の カリブア北

一の家古い古式ヤビリアのルージュンたるあてしなを港都な要索てめ極し對相と端南のソイベスで隔を峽海一タムラジ
るあでのもくつに日に特が装外な巧織の式セラサでつのもるす麗にケスモ・ラーウサツイアは塔るあてえ聳く高、す示を都

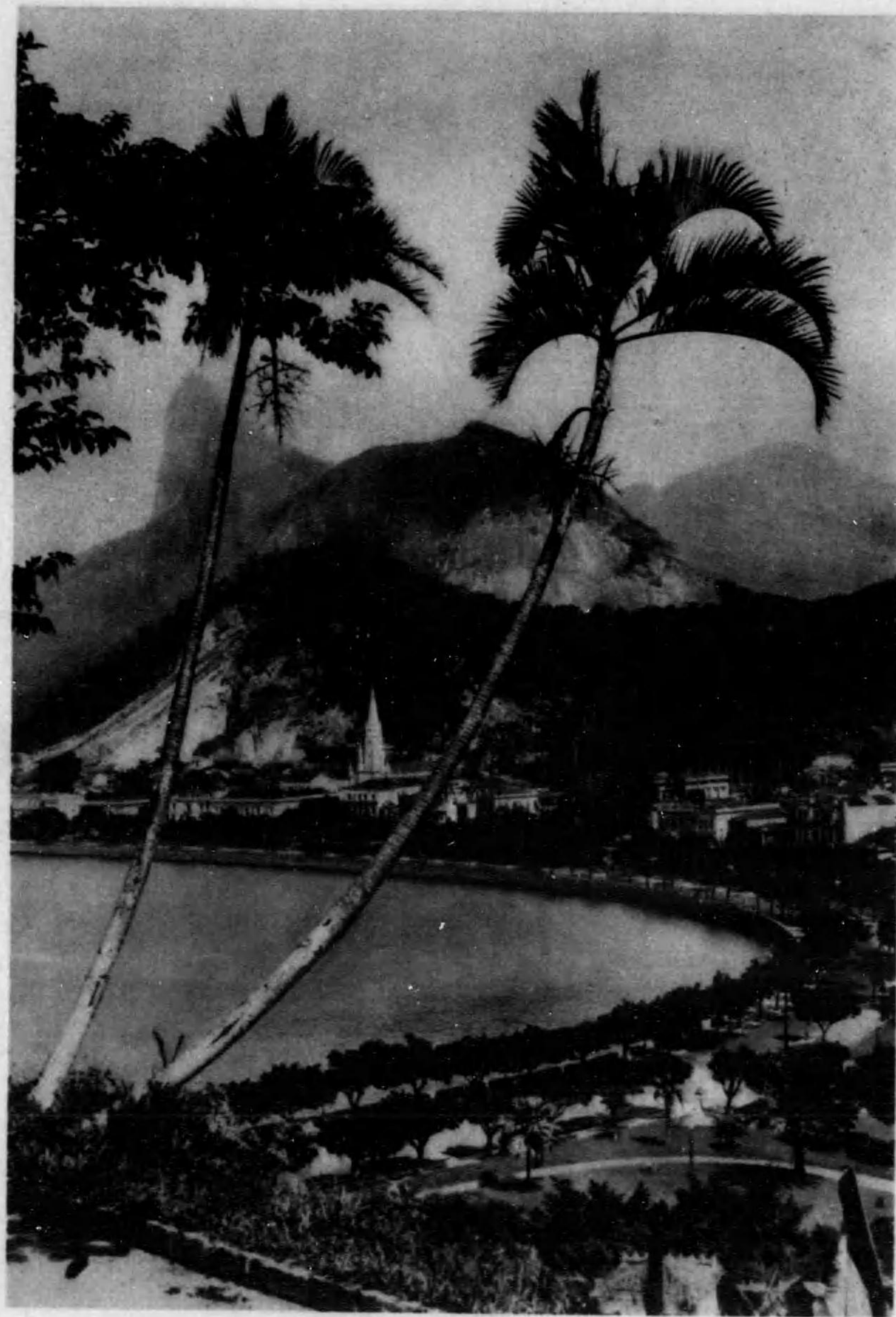

(ルジラブ) 都 の 海 と 山

いよの色景のそでん洋が島の小大のかつ懸に面前れと園で山を方三みぞのに岸洋西大はロイネ・デ・オタ府首のルジラブ
るあてつ繁くし美も園設のてしと市都。るあてしを民僕いしらばすりあ萬〇五一約口人。るれらへ數に一の景三界世とこ



(クローユニ)部一のンタツハンマ

るみてしとうよきでが路道大空屋ちす定賃をクローユニ大らか、ことと頃朝大るれき列請と積累の築建層高らす立林

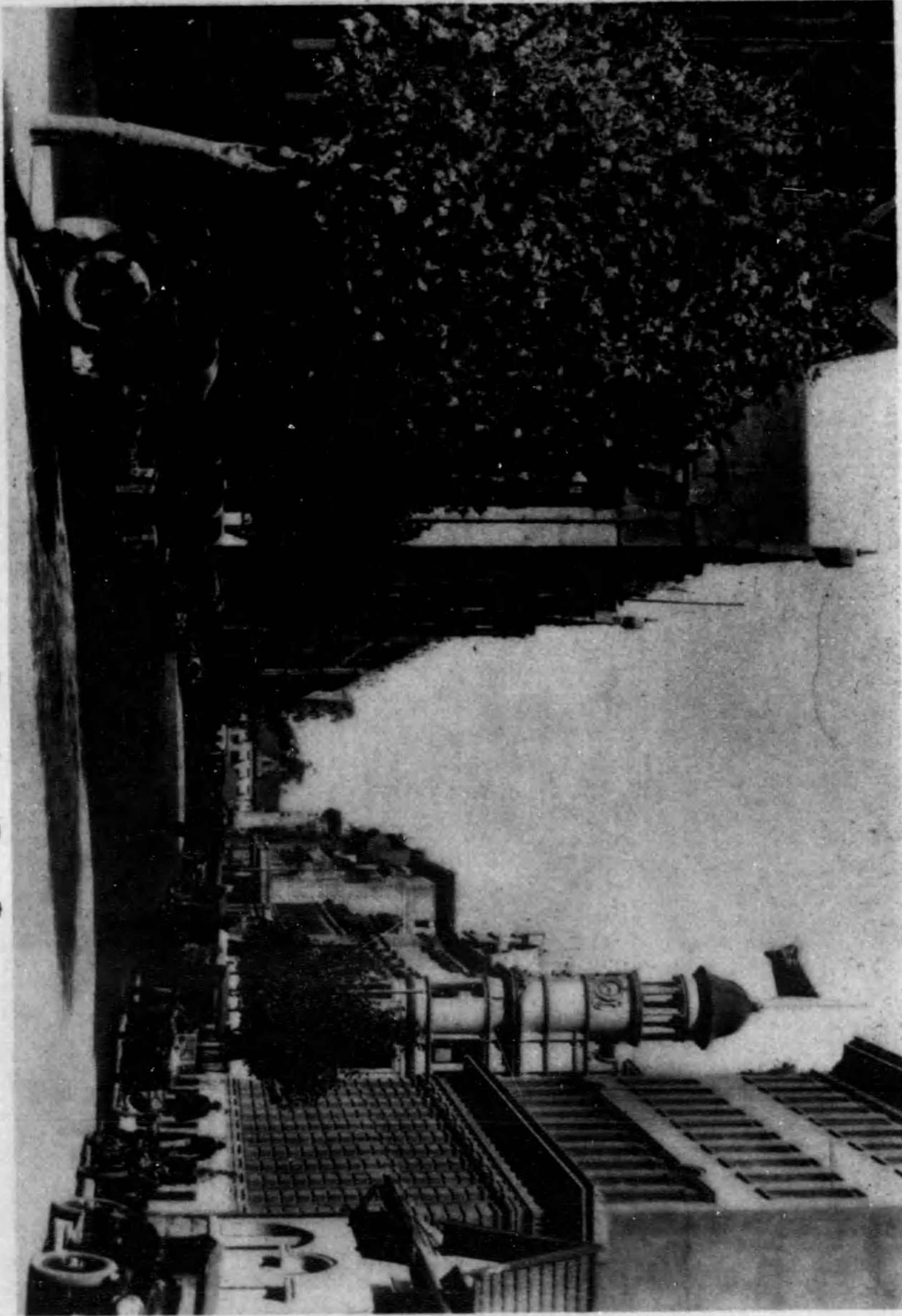

(カリフア期) 部 賃 の 区 南

実いたはり海かなめ点各世因國中賃賃の塊大カリフア期の三約口人もかし、るあで市第一の強安カリフア期ひな賃賃の賃賃もに的強強はへいとクランアキの目標のドゥマキナド金
るあで所役おる「運賃をマイドや金」を得てここは物産たつ立の街鎮の右でつ向、るあてし柱在柱在が年勤自の強新たしうかはで今がけた見を夫車の人土た一勝を自島は昔、るあてしなみ中心つ化

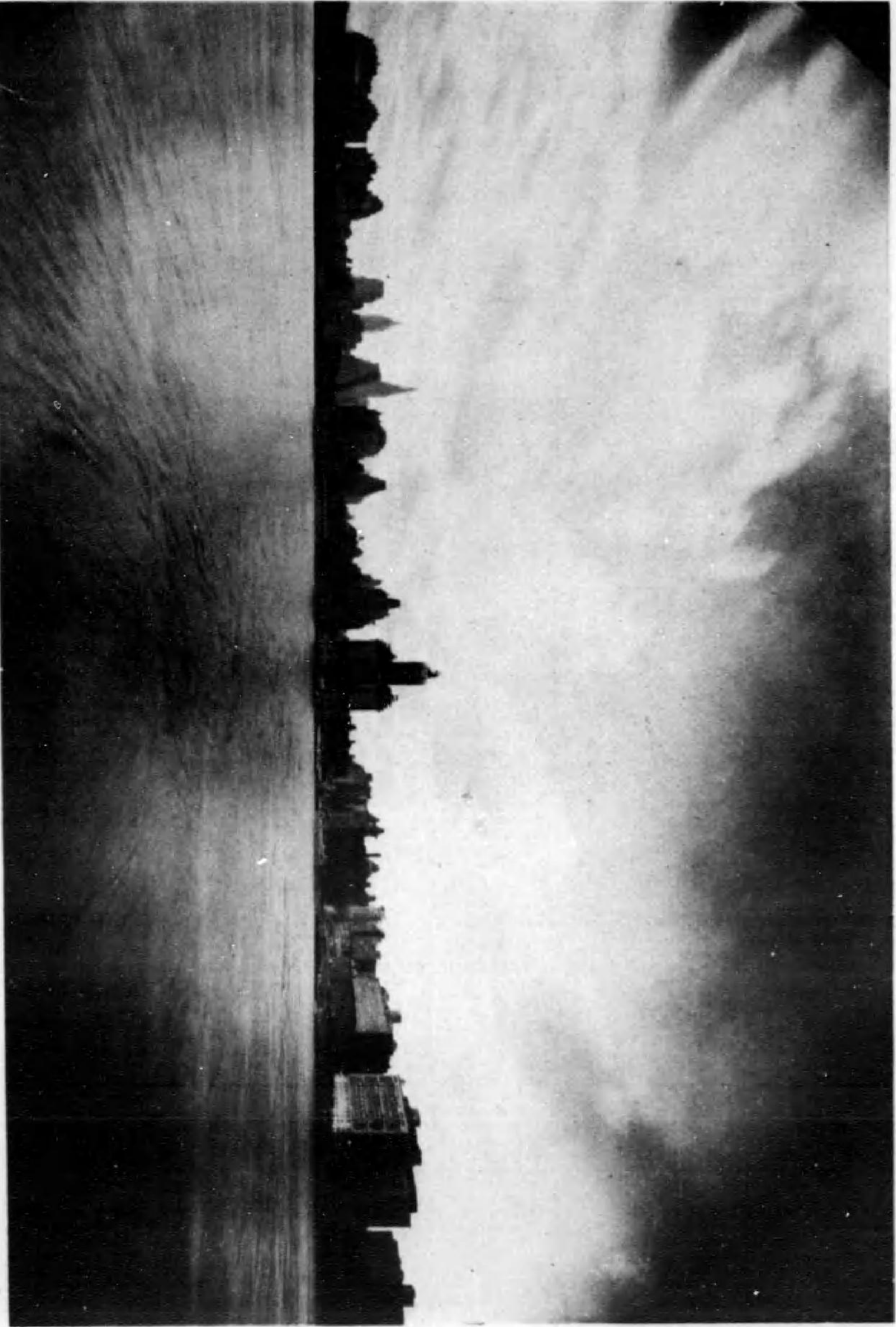

(カニヨエニ)ソライカスの都大
 原隼のソライカスの街景建大るま高に空のを。うらかよこついでカニヨエニはのもの大景なし。設建の代現

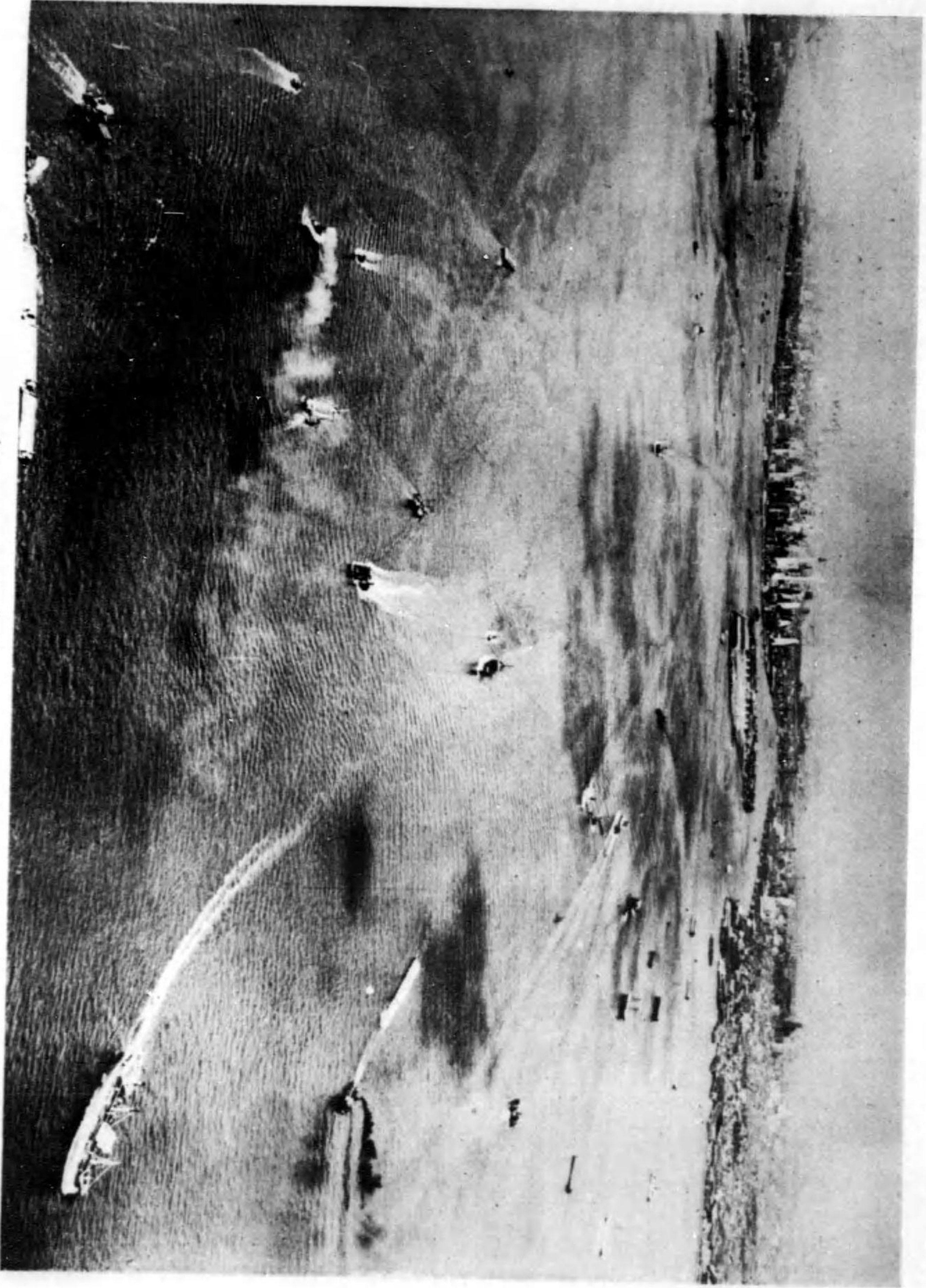

(カニヨエニ) 容偉た見らか沖
 るみてし。原高景建なうやたぬ備を切一の岸田たまも上船なから。カニヨエニは設建の現

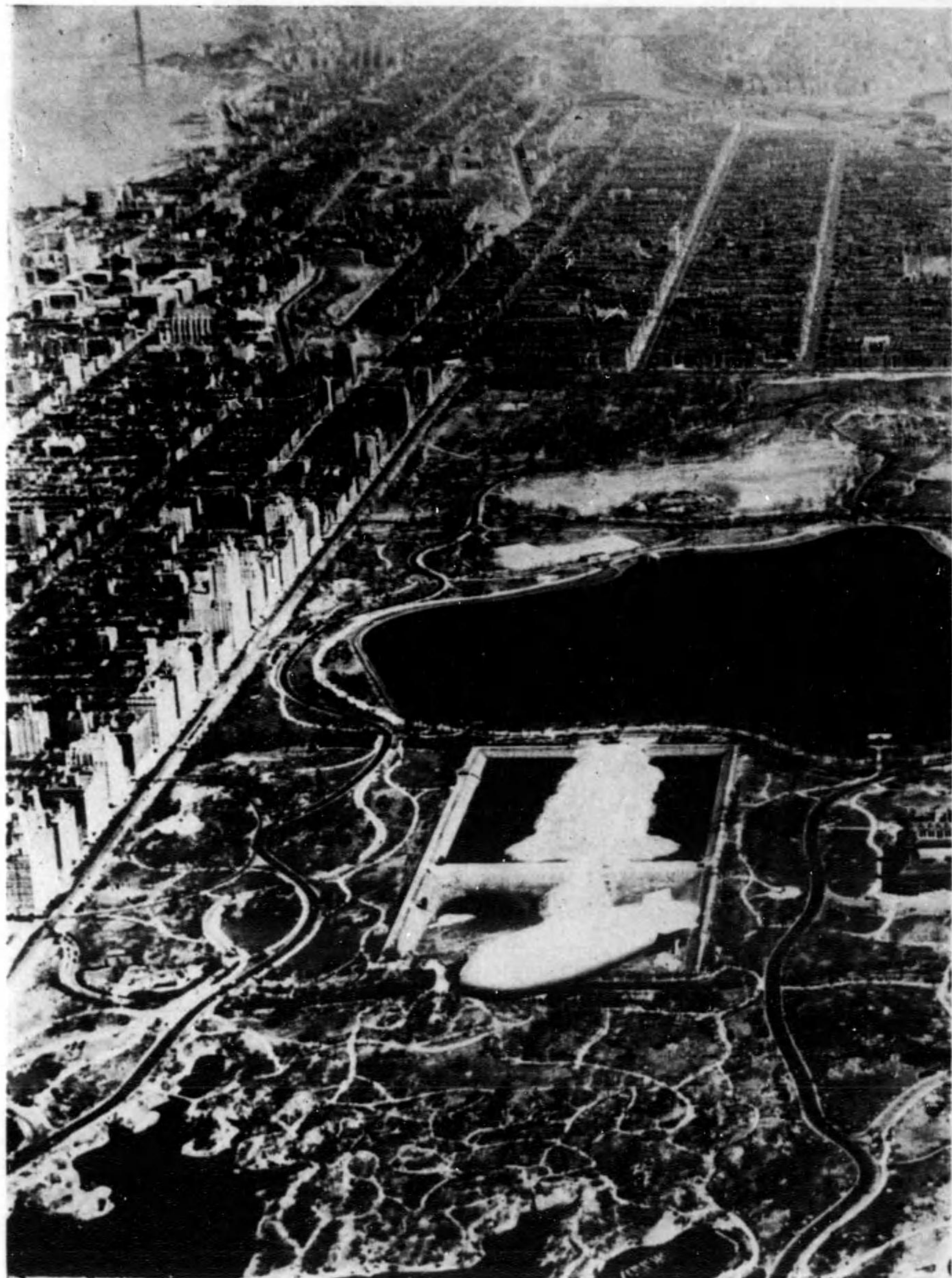

(グーヨーニ) 景

。マラノバ大いなる業営るす容形更今。異業大一ため眺らか近附グーパル



の市都代現

トンセのグーヨーニはれこ。同民の物造人いしはすふいと何



(ターヨージュニ) 景小街五第

いなれともき動で設の車動自でこの目はく被を目の馬き生。るあで心中の界世はへいと街五第のターヨージュニ。



(ターヨージュニ) 街ルーオウ

るすがじ感ならるみてつを埋で貸金が増建のてべす。情風ものるあの寺な風古にたなかの築建大たつ道らか右左。心中大の引取濟經男貴。

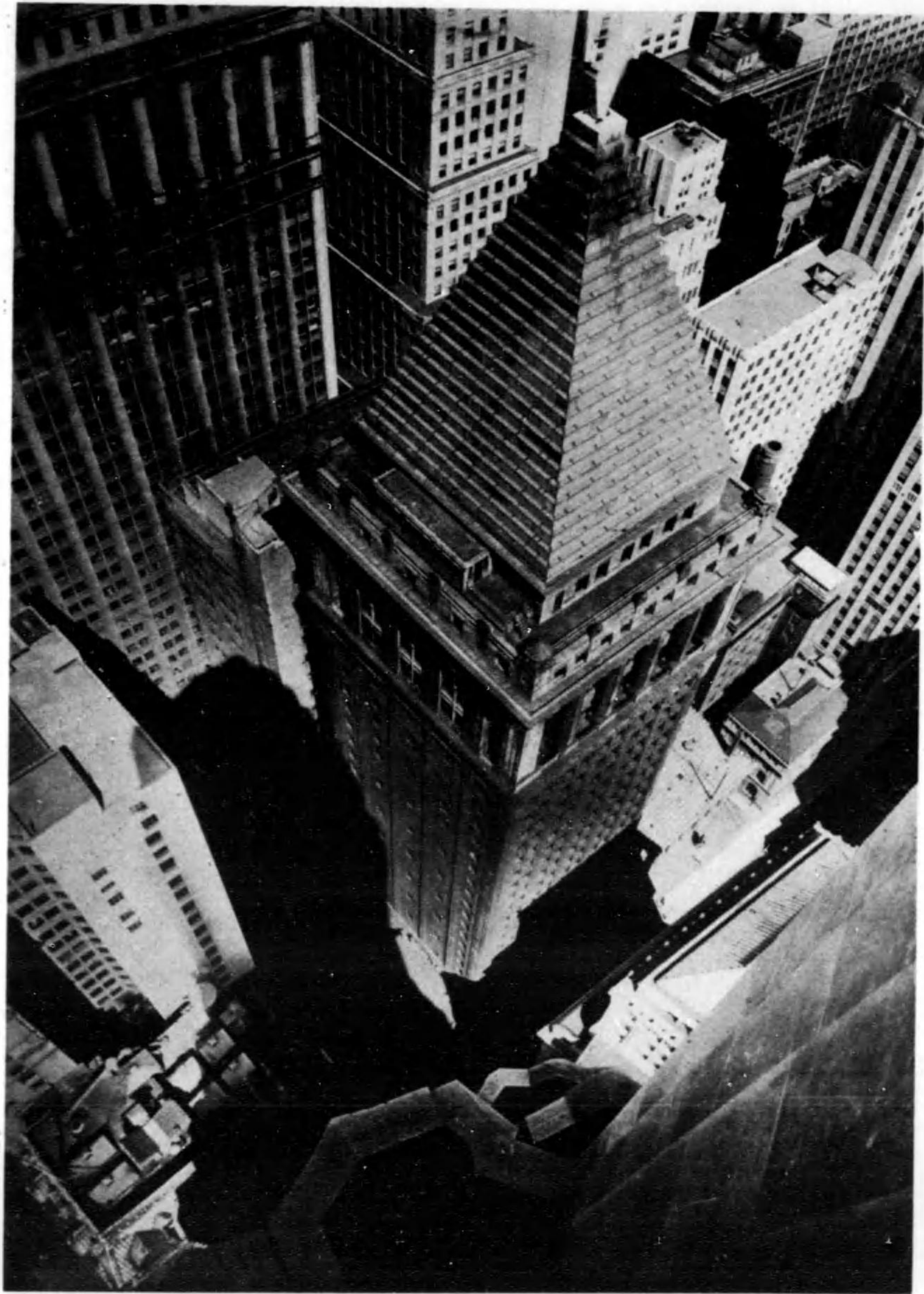

ユニヨークを築く案図

ユニヨークの中心に尖塔を有するドミニアムのグランドセントラル駅に隣接して建設中

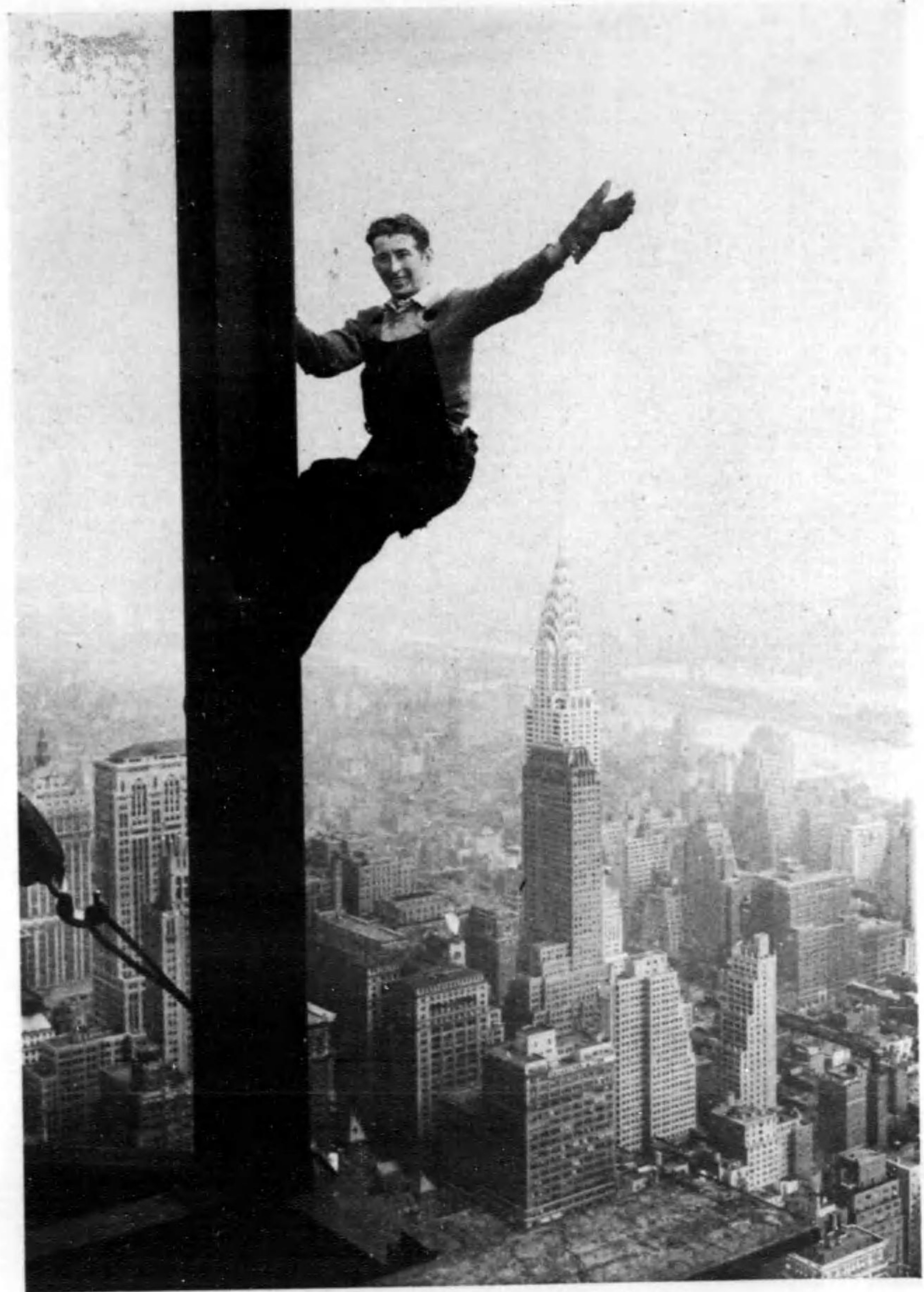

マンハッタンタワーの放り投げ

マンハッタンタワーの高さは七三〇メートルあり、下見は下のマンハッタンタワーの人工の今もビルトースカイラインもビルラストラク

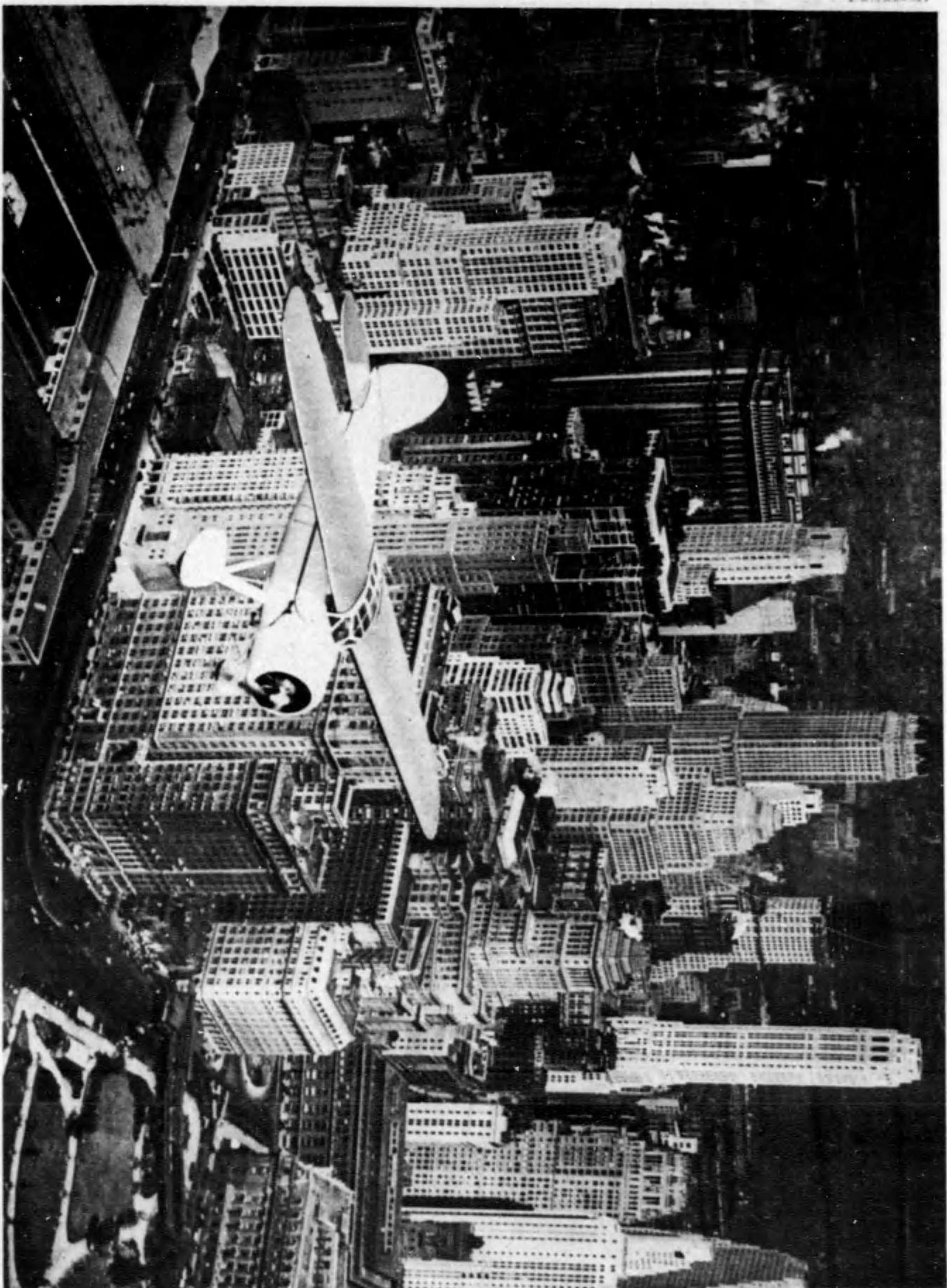

（カーゴ・エニ）るけ翔を空の都大
 〇上層階の都大なし結組を足腰と頭増大るめ集を置の界屋と立棟の柱目（遠を望）いまるるは要必の明窓はに書置ため機を大柱のこ

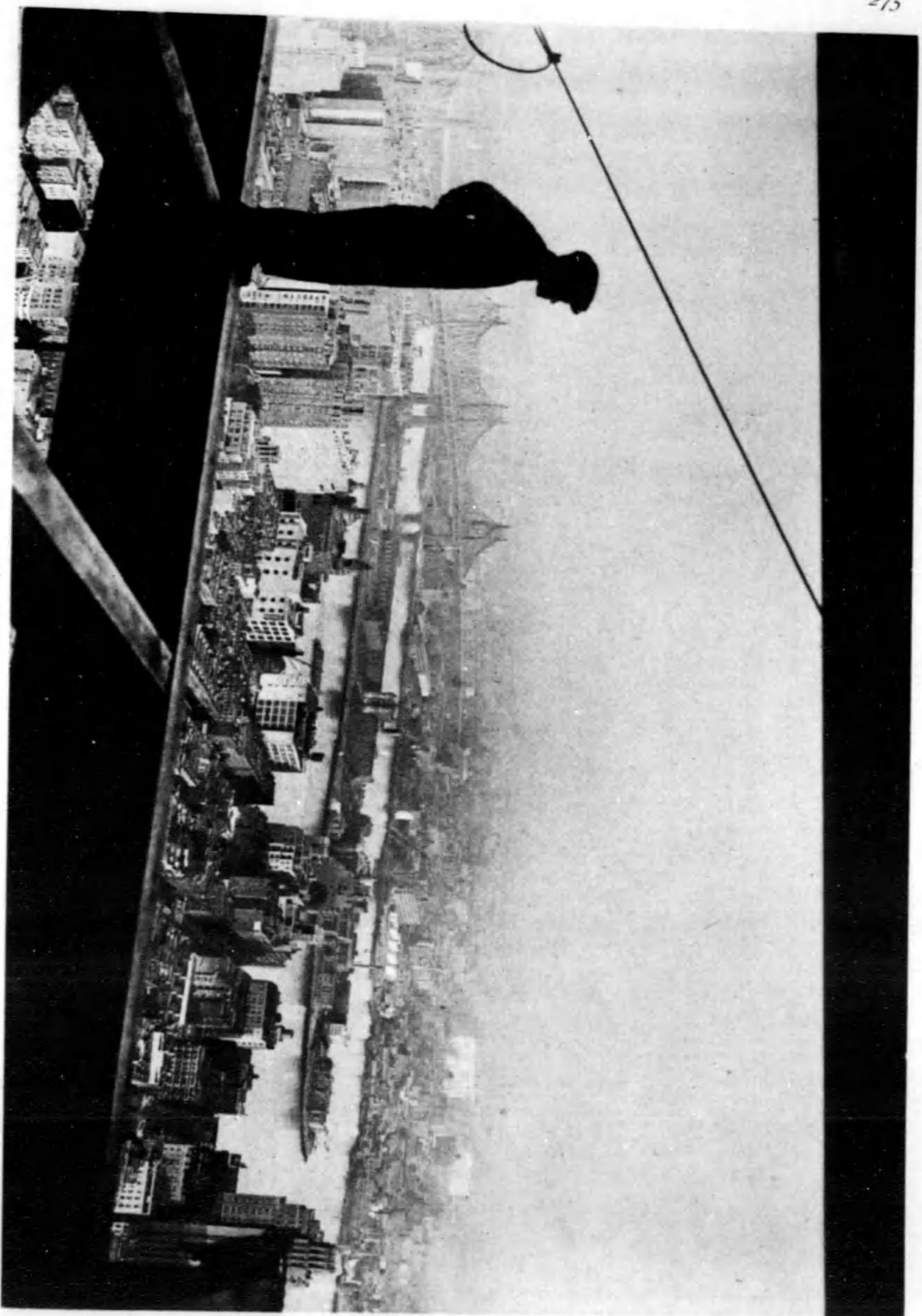

散俯クーヨーユニ
 〇るこたしたるお見空りたあの欄シリクア、ウリチなが上頂の窓斬ア子本大の階八十四

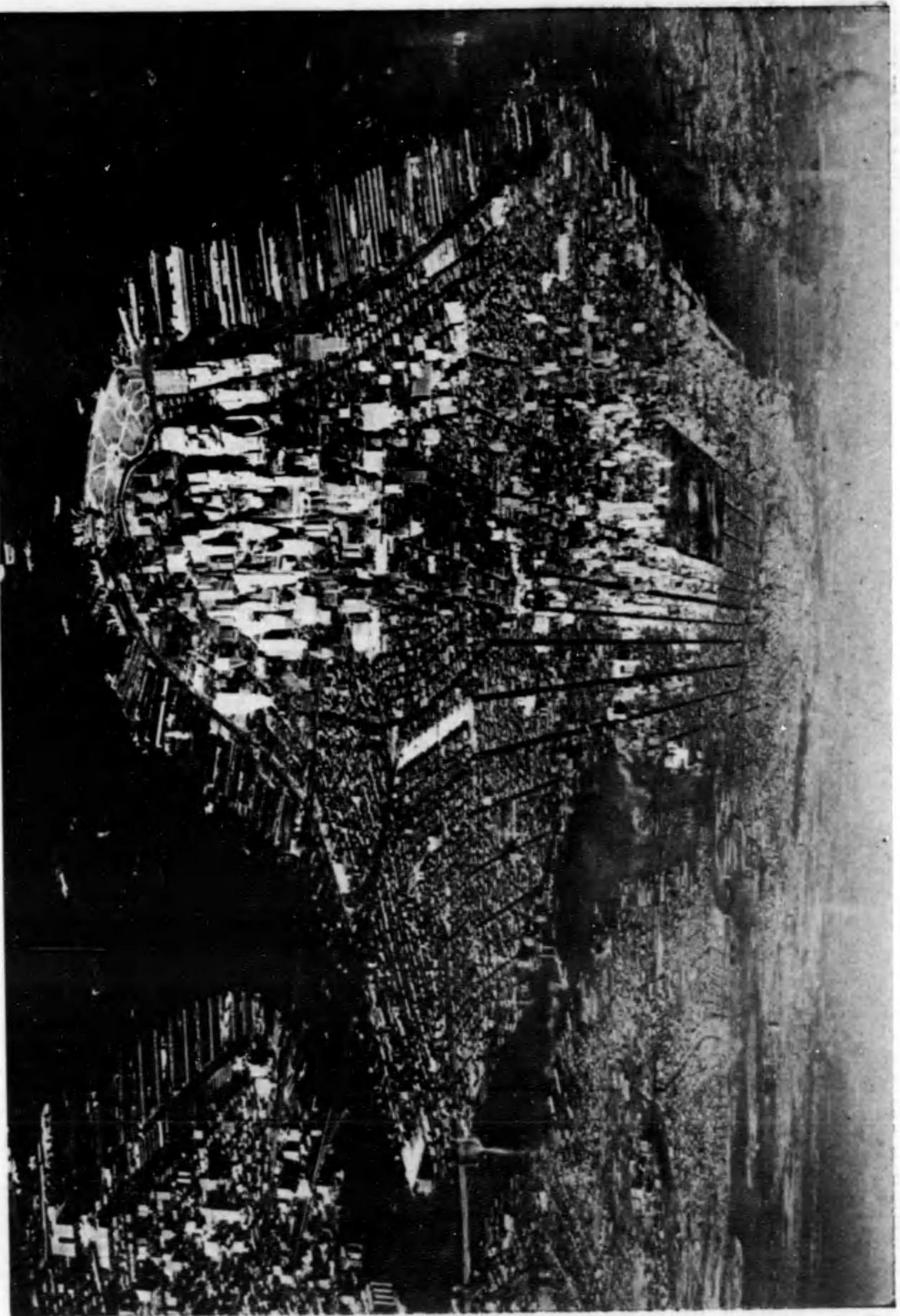

(カーネギー) 巨大タワーハン

よ見大規模なる地ちかこせと所築建大なる立株。の大世の所建の景増る。ゆめをそと園シタハンである。で建築主義のカーネギーの景世

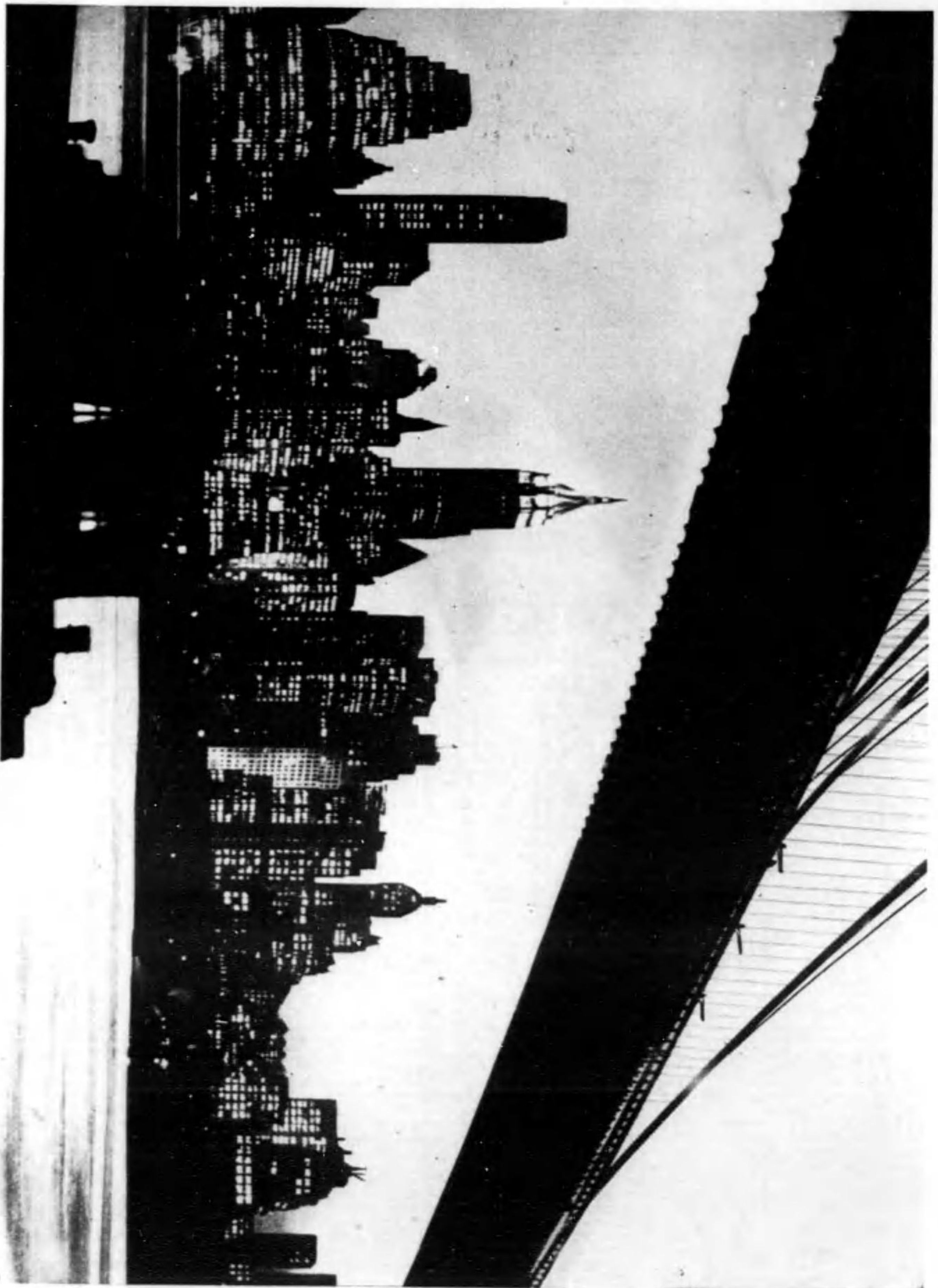

(カーネギー) たなかの橋ソリタツユリテ

高層ビルタワーハン、Aセ塔塔電、Aセトネキトクシバ、イタタ、Aセ塔A、イウらなる。まはエチネ所築ら大建ソリタツユリタハン、マの景

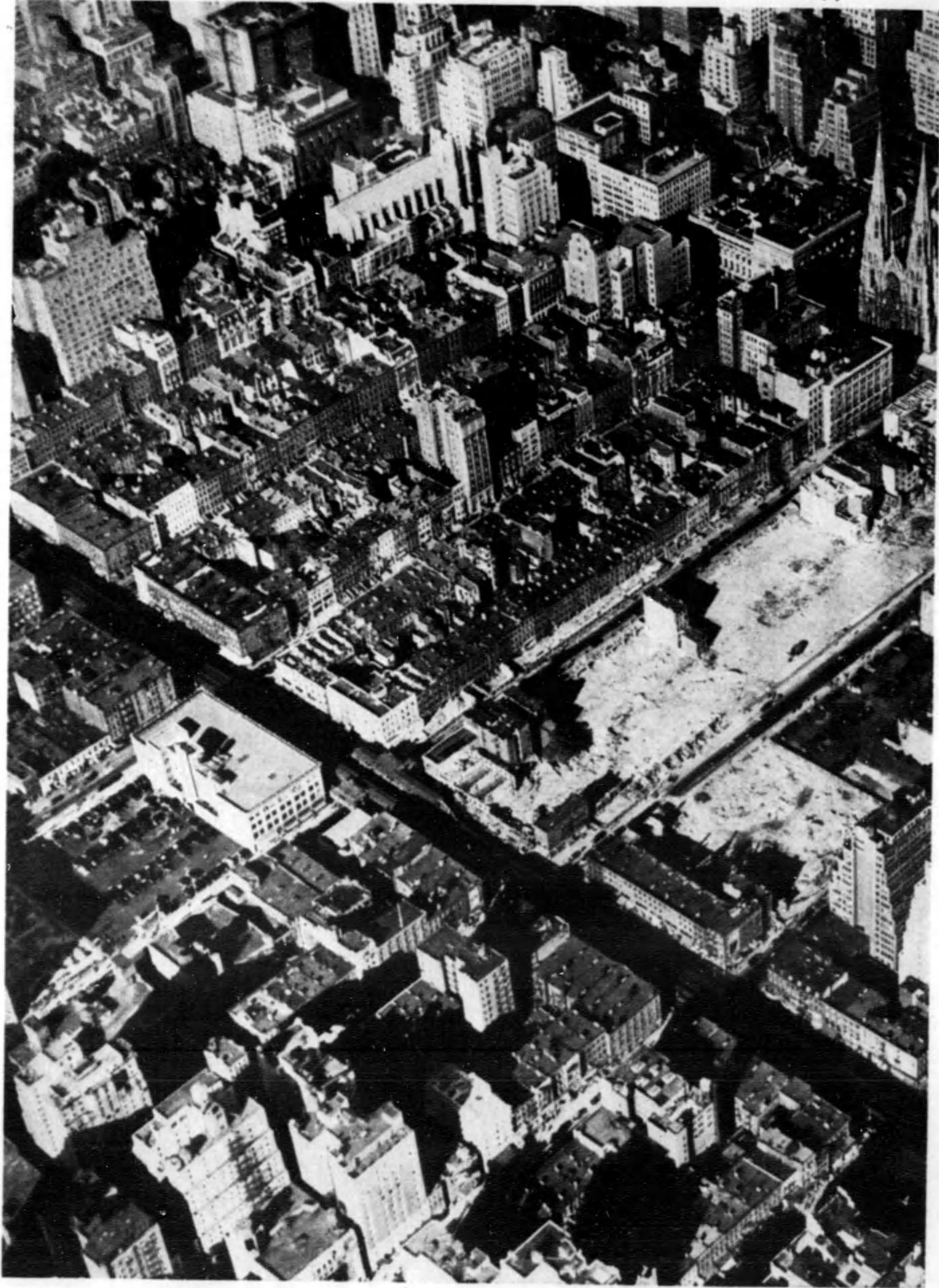

一面の

いまもあまたに上地はのもるな大りよれこ括庫の工人。るあ、つし



クーヨユニ

眼を空いて窓を雲にせずは塔のムベバたれき現實に世のこにとこま



客夏銷の島ーニコ

るす安を地天朝の島ーニコは民住の萬百五とこぼれさ。ちあで留地機思は夏のクーヨーユニ

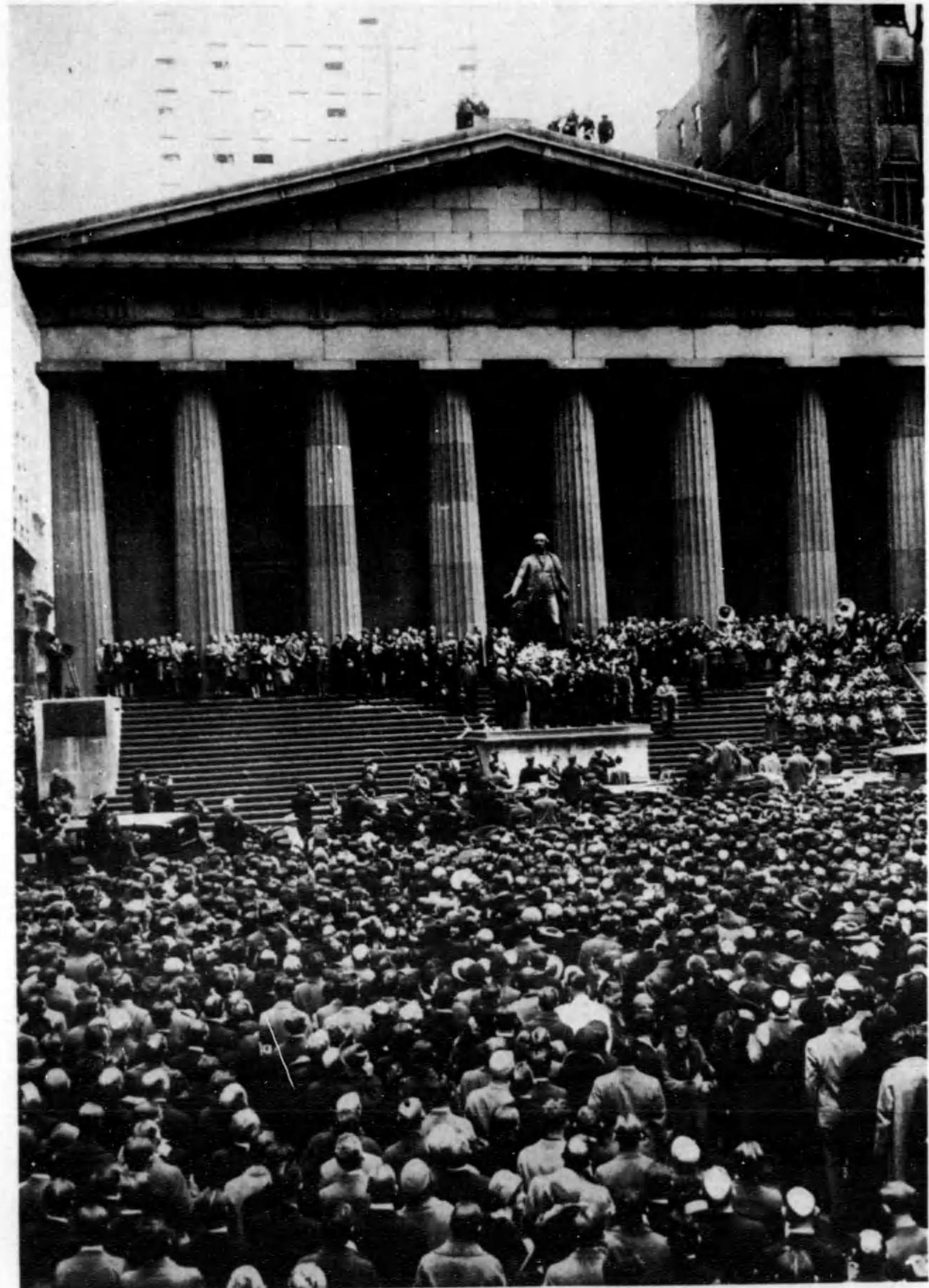

(クーヨーユニ) 儀盛の街ルーオウ

。景光らみてげあるを式の花献が人々軍海のワイドに前像ントンシ、ウのトーリトスル、ウく巻温の演經



ニューヨークの夜
— 旗の列を引いて進む兵隊の行列。マンハッタン通りを歩く兵隊の行列。一九一八年。



ニューヨークの夜
— 曼ハッタン通りを走る兵隊の行列。マンハッタン通りを歩く兵隊の行列。一九一八年。

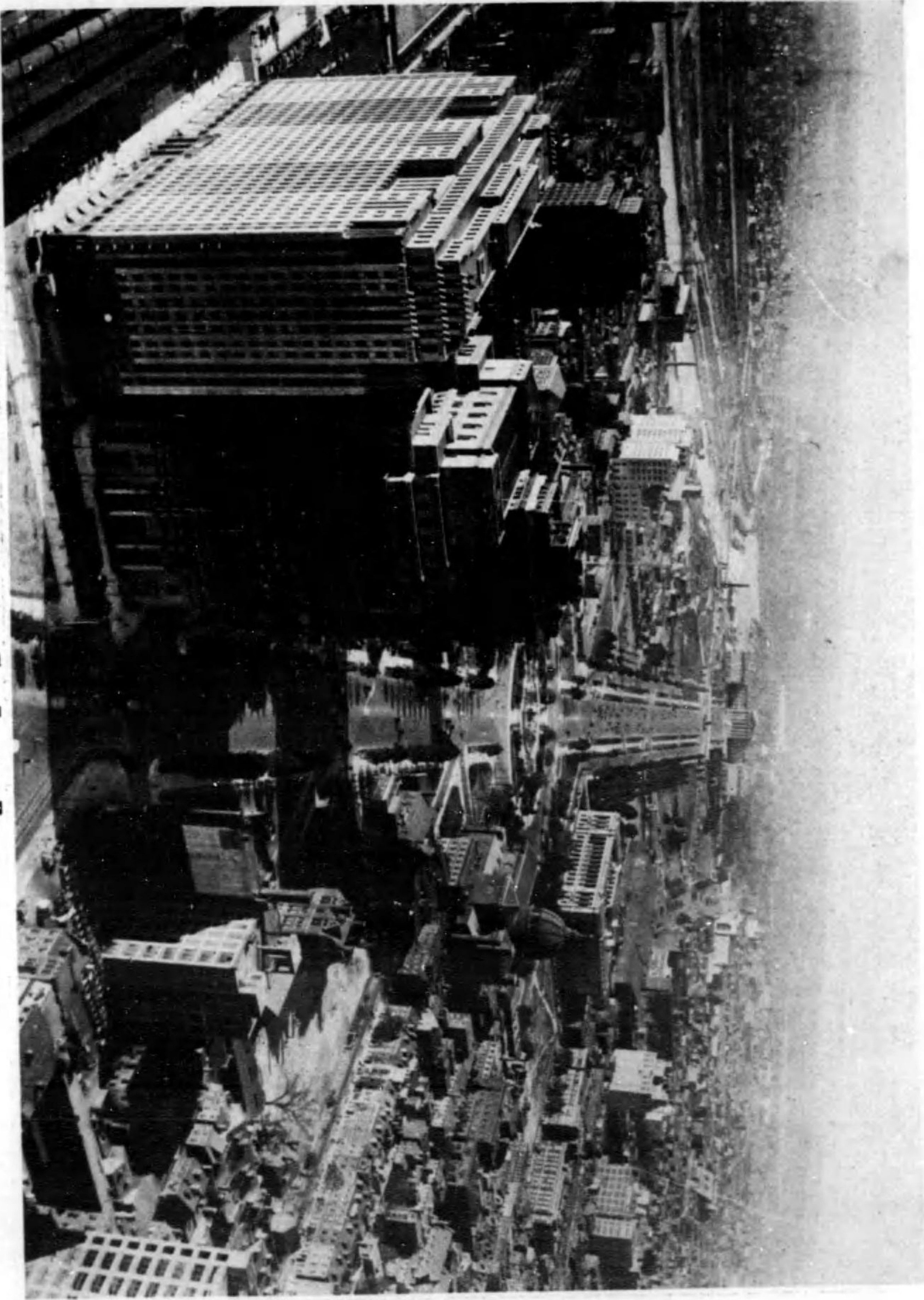

ヤイフルデライド
の東京二都は口人の新築ないつち落の国東国来を知ら知ことと地い多の長教一カーエヲたまてしと城在所都大

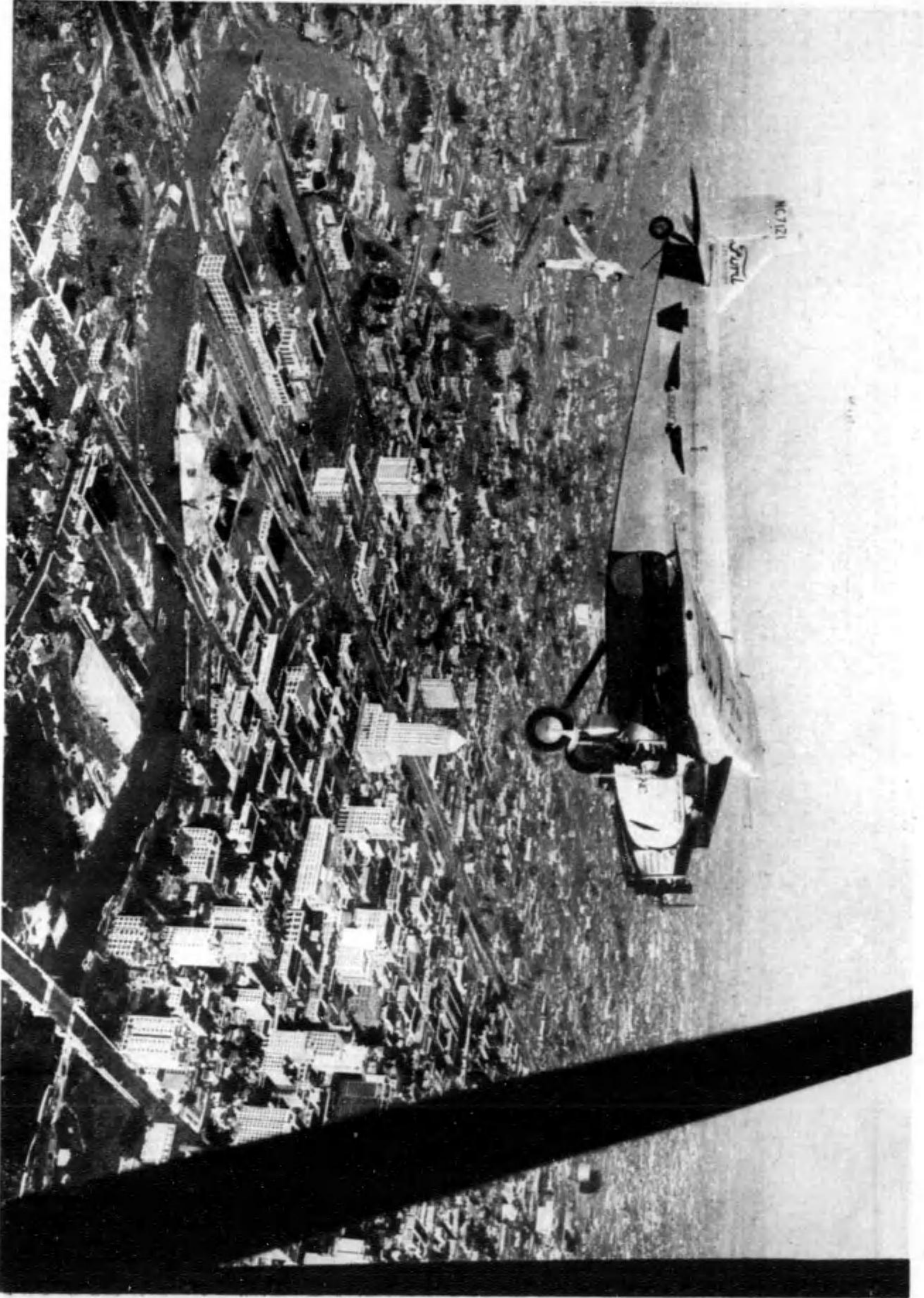

船社の市ミライヤ
のボートンヤもは何知のよあめ留日おもに業の船の上旅行用のニボテといなはでけたターニヨムはローレバシオオ築建大の市都大國米

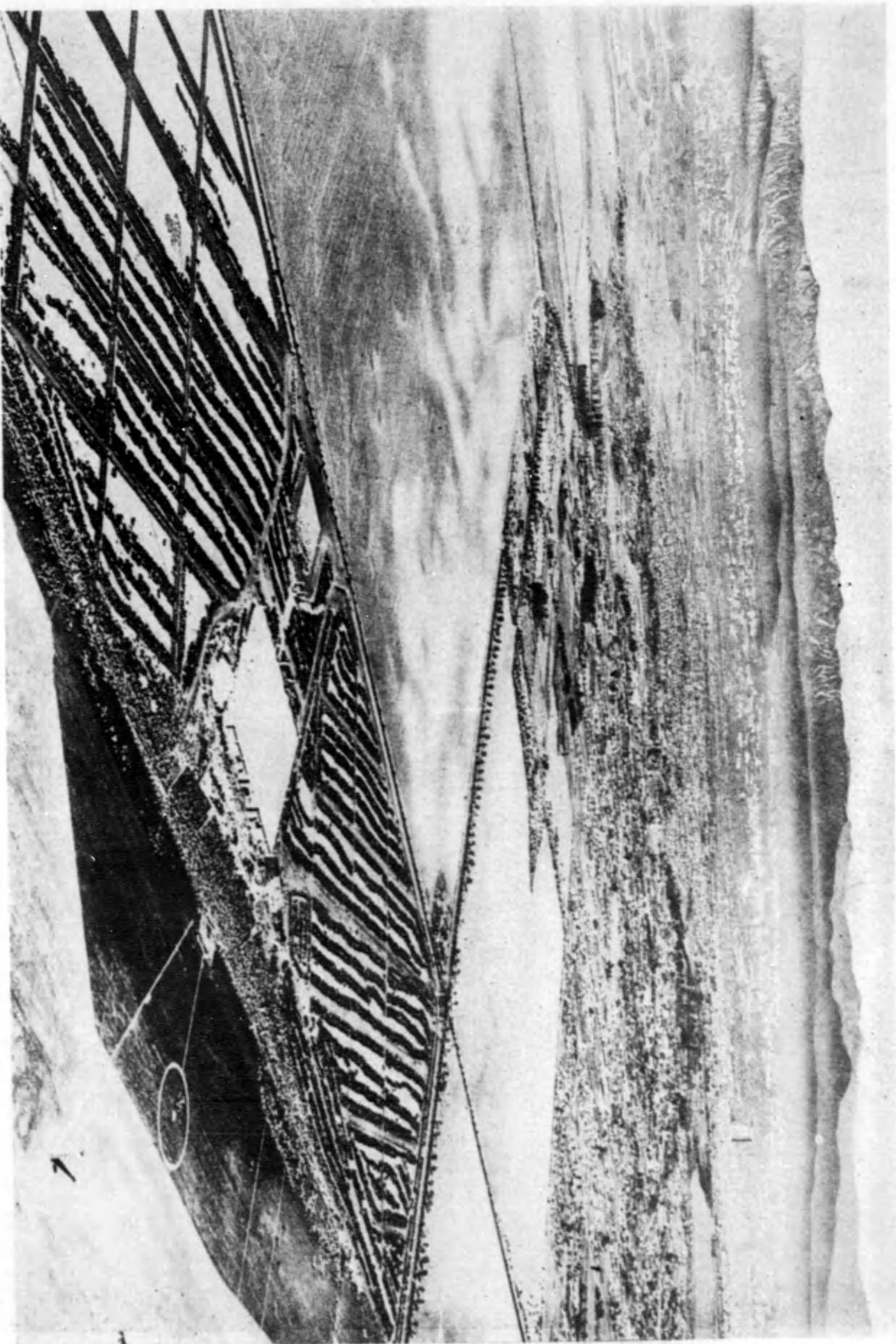

地 天 樂 た れ ま ぐ め
 此れらに宇野園主と園業合村社を代めに置。*示を土帯一區畫の内外のせとスル。エジソンカーロ出園野平の栄北はれニ

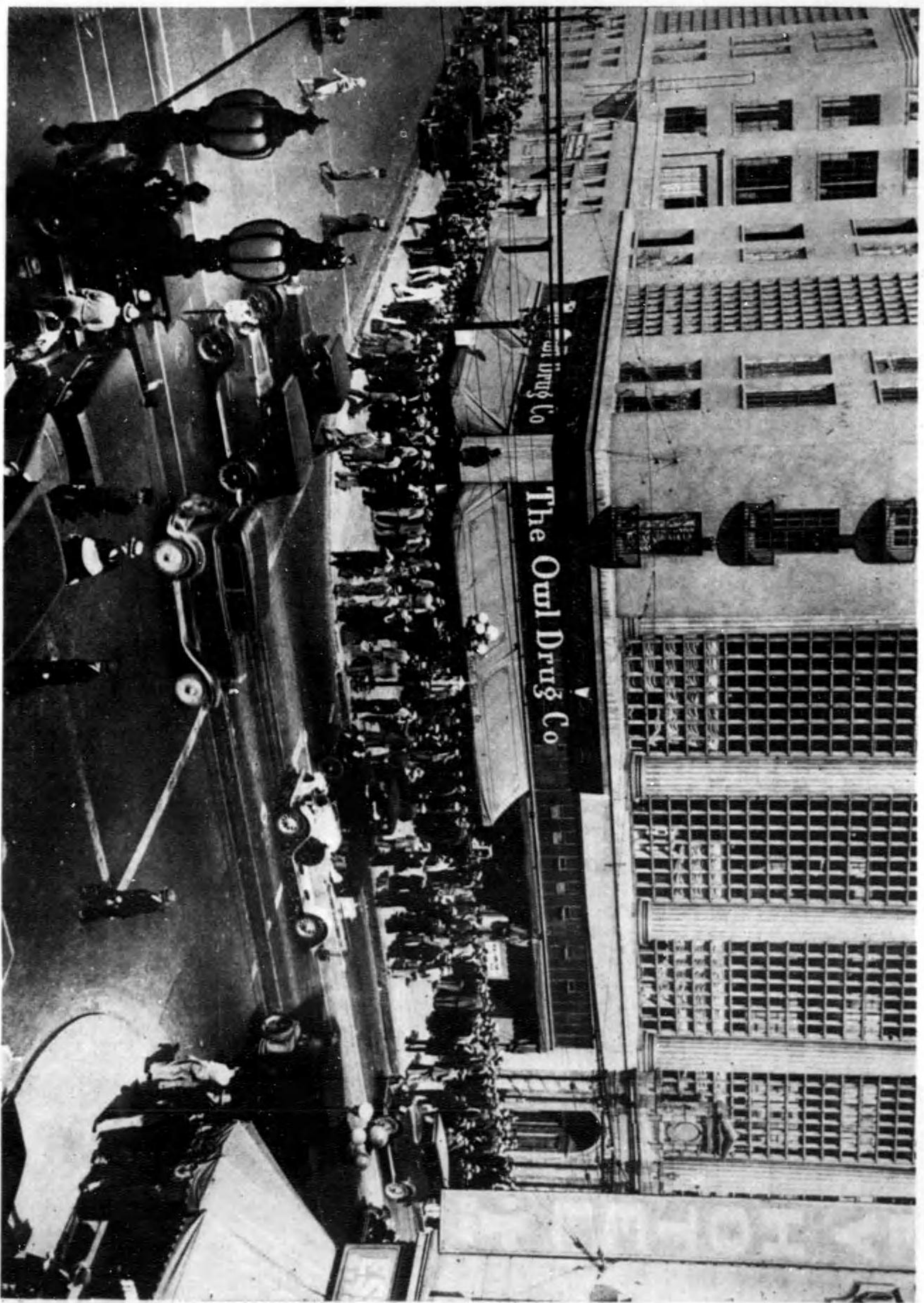

角一のスルエジソンカーロ
 のあるのみを在に園本園主のたのこ、まきるぬこけふし押がりた者業代へ所設おの天キエジソンカーロ園野平州ヤニル、ノリカ



スル の 街 景

な つ め の 市 の 高 層 建 物 を 見 る べ し

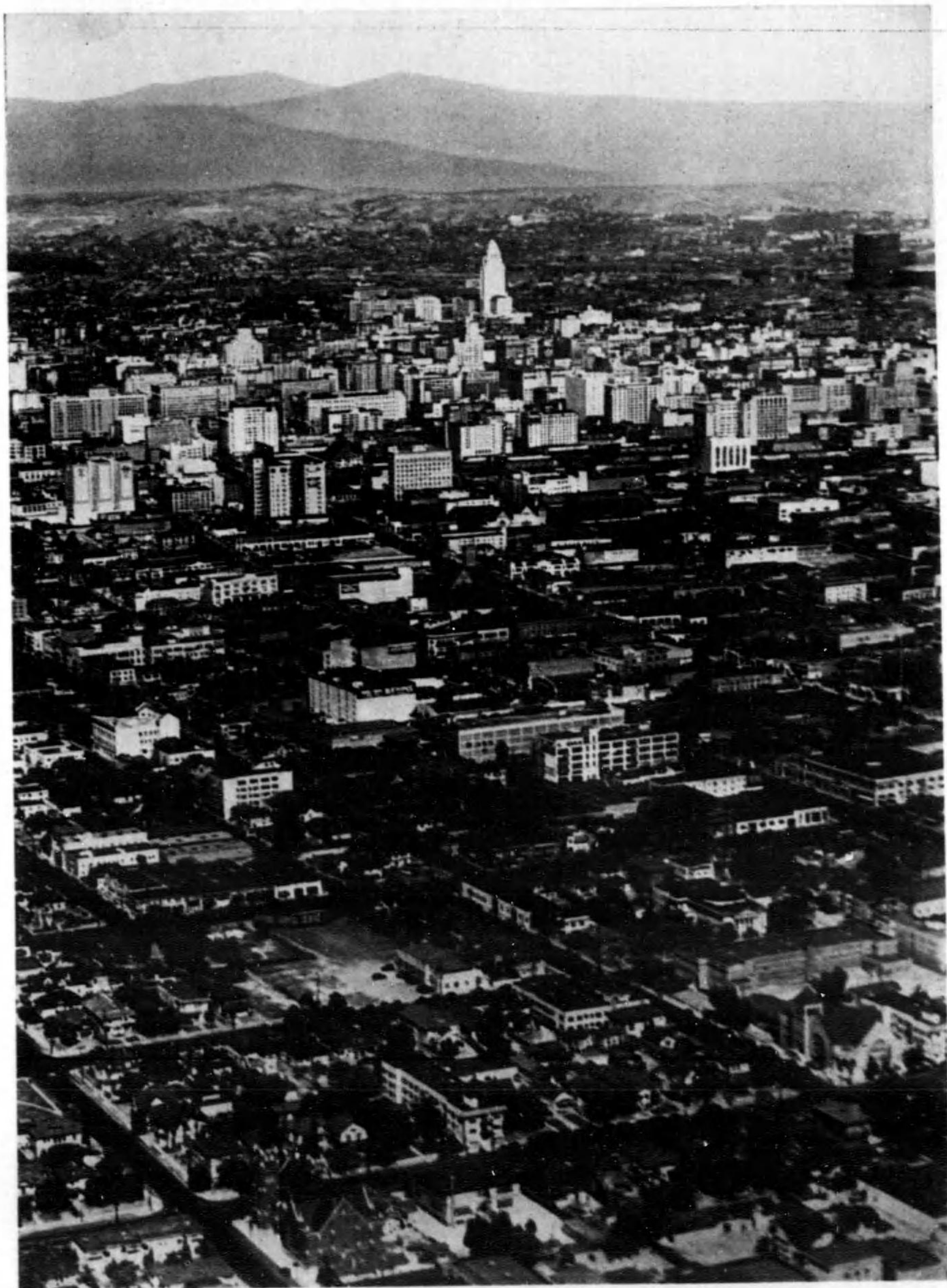

ロ サ ー ジ ン

カ フ ィ ー の 野 に 新 設 さ れ て き 得 べ き 展 望



場浴水海のカニモ・タウンサ

のるははとるを集が一タヌの来念はに理、ろこよな有てしと地警衛の州ヤニム・イソリが國米

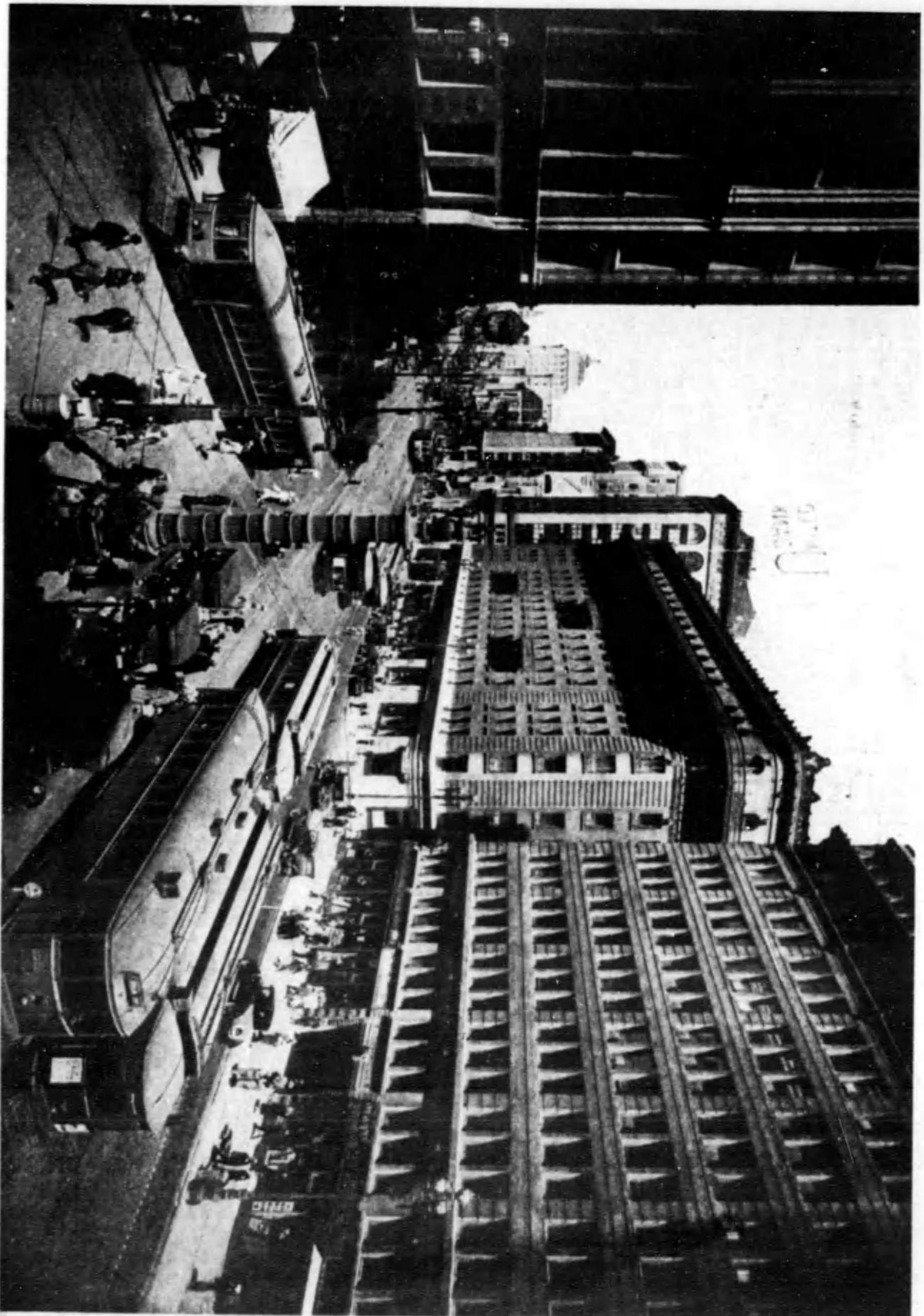

観景街市港桑

のるきでしととる海艦大、のまきのトーリトノケーアアなは建る限をてコスシソラソラアはれに

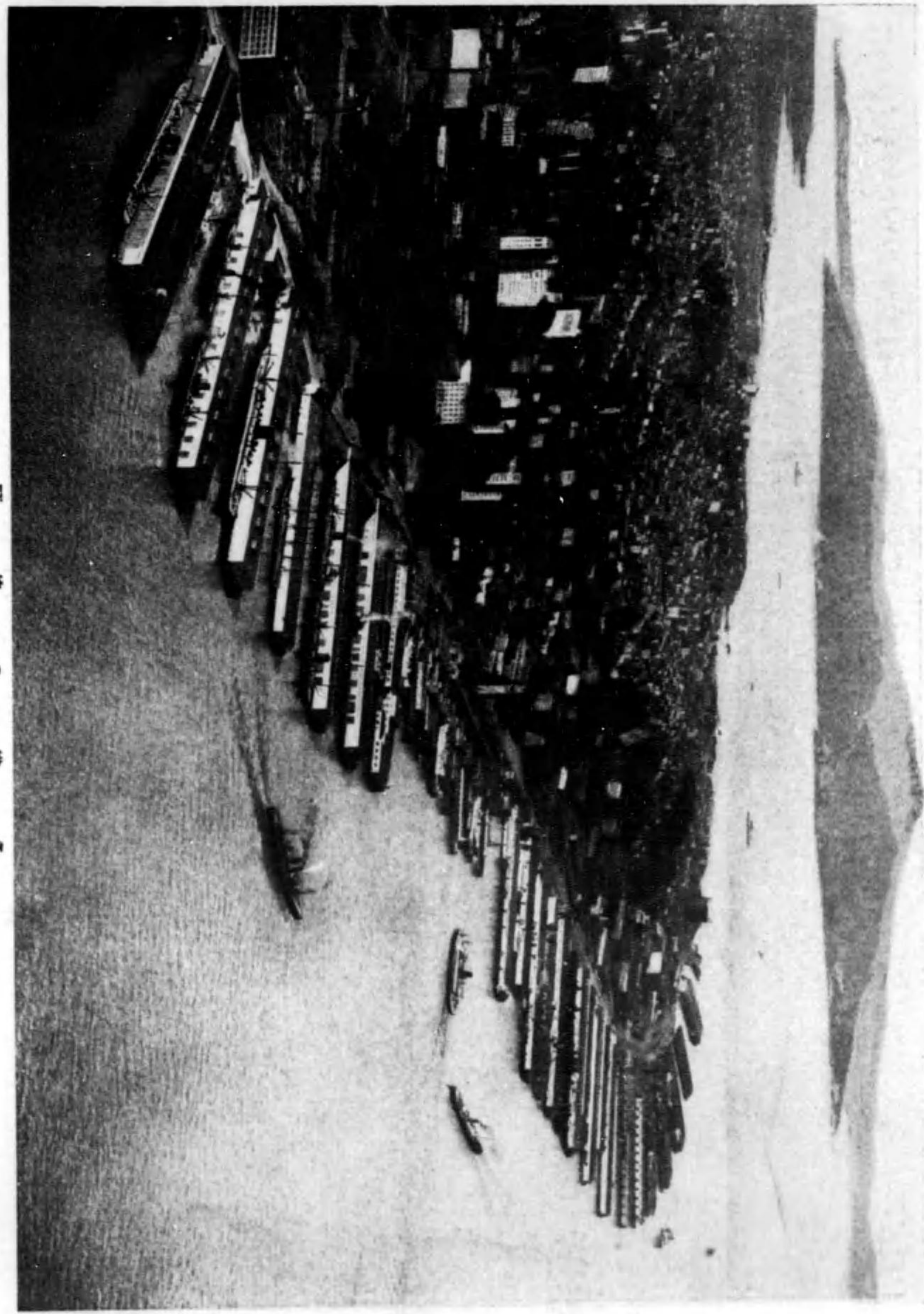

頭 城 の 港 桑
○るすが盛な實切はとこる見をさるのりるの港のこい深の船屋行舟を頭と木目で運米

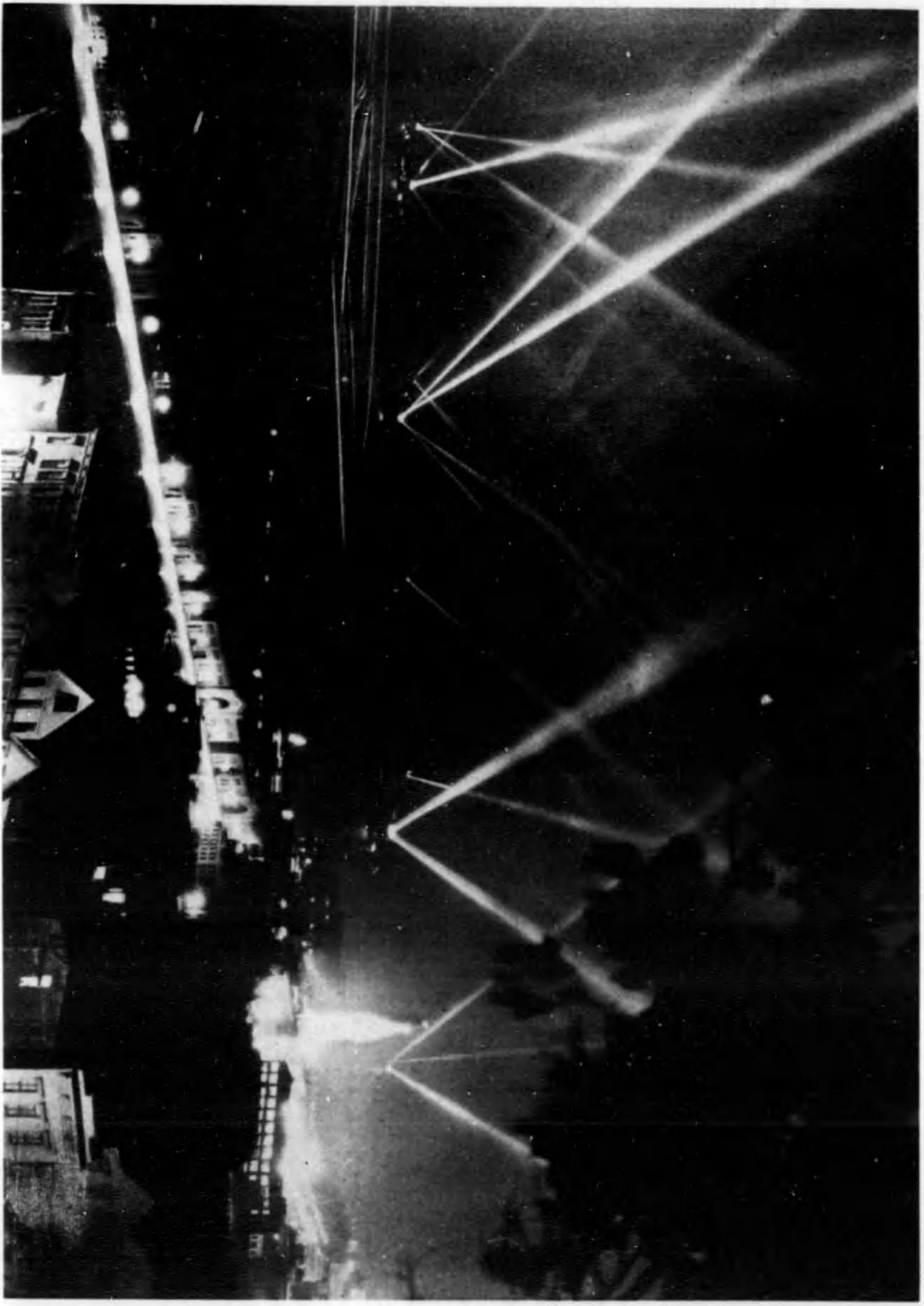

か 威 示 の へ 夜
○る味窓の何はのるふてし照を燈照燈大に背一が燈燈運米たし船屋は口港のユスランラフンヤ

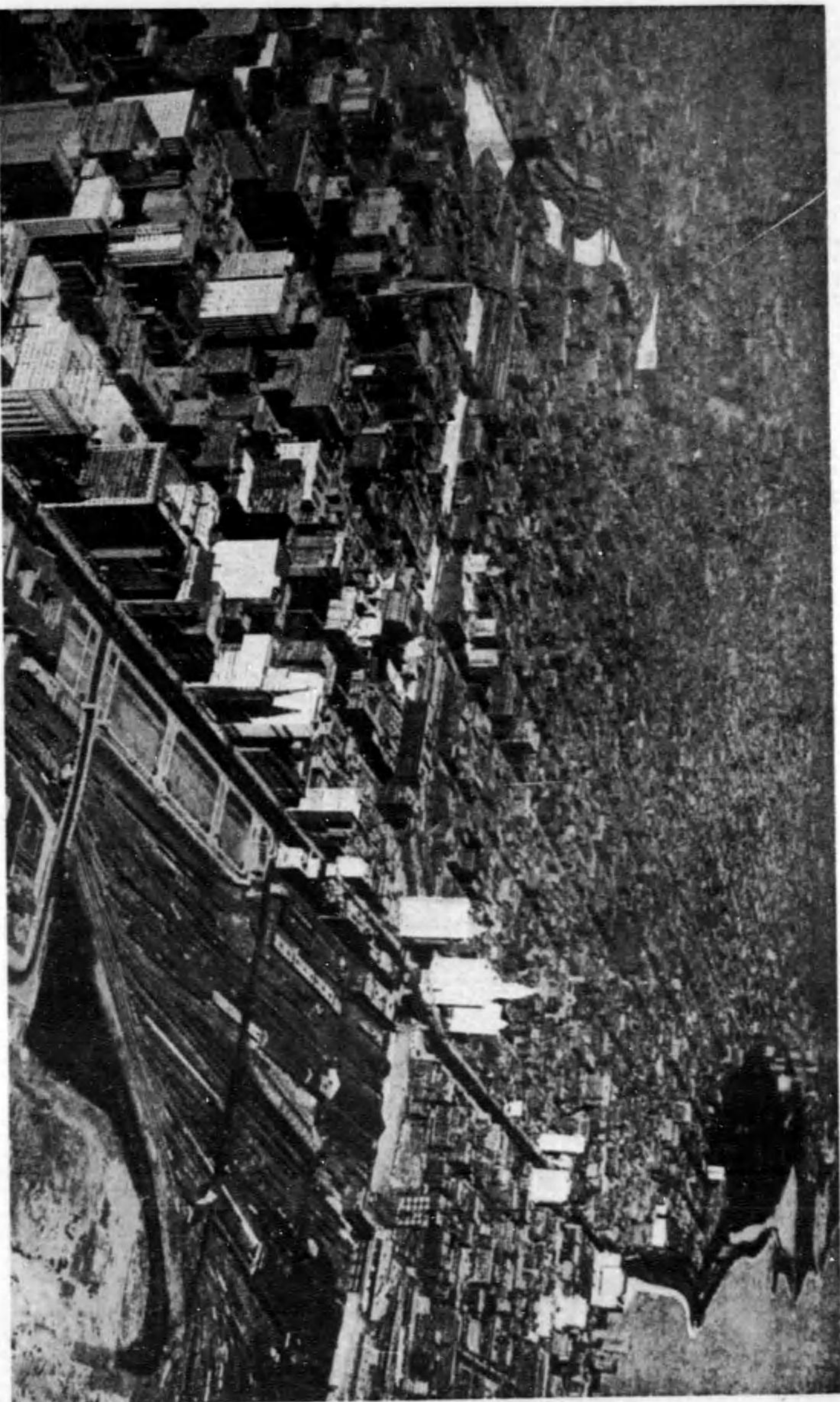

坂 島 の フ カ シ
島上大園のとけいならぬ坂島からなくき大でまことめしを東部の屋木と屋敷を今はフカシたし屋敷に増築フカシ

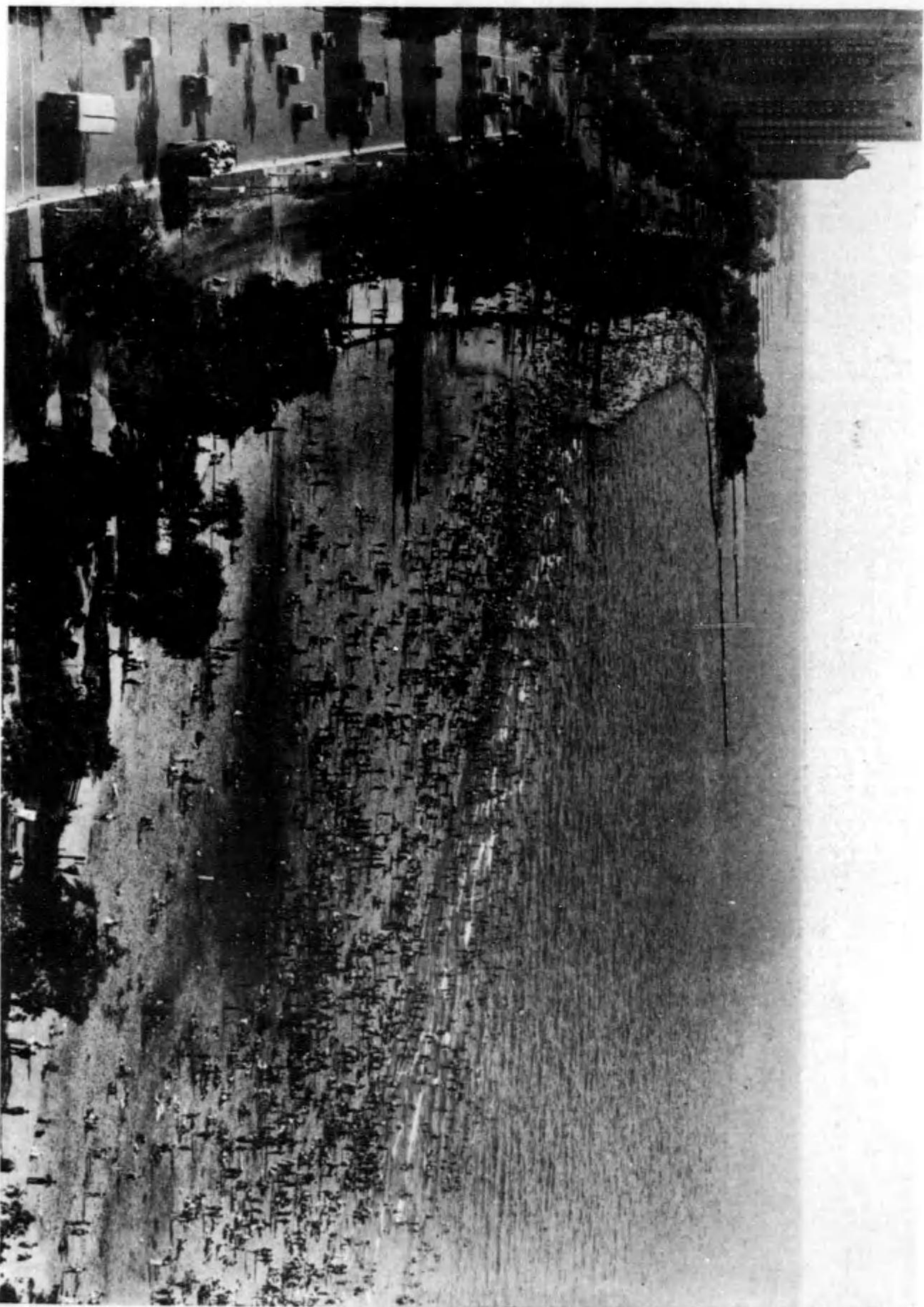

色 景 夏 の フ カ シ

色には暮るる村並を涼むて静に岸のそとるなに望むるあで涼次のフカシはのまゝ風をフカシ



く行てびのてしき日を天とへ上へ上てしうかのままノキル塔本のダン、平、いながらばターニー、はのいらぼす（高米）間天摩のゴカシ
 山般とき高とれそんダン、デムビル、レドワ、ルタ、とれそム、ノ、八七、一約は高のでま、ノ、ボ、ダ、ラ、ラ、り、約三十四で、ワ、タ、ン、一、ピ、リ、ト、が、の、る、ぬ、て、つ、交、の、後

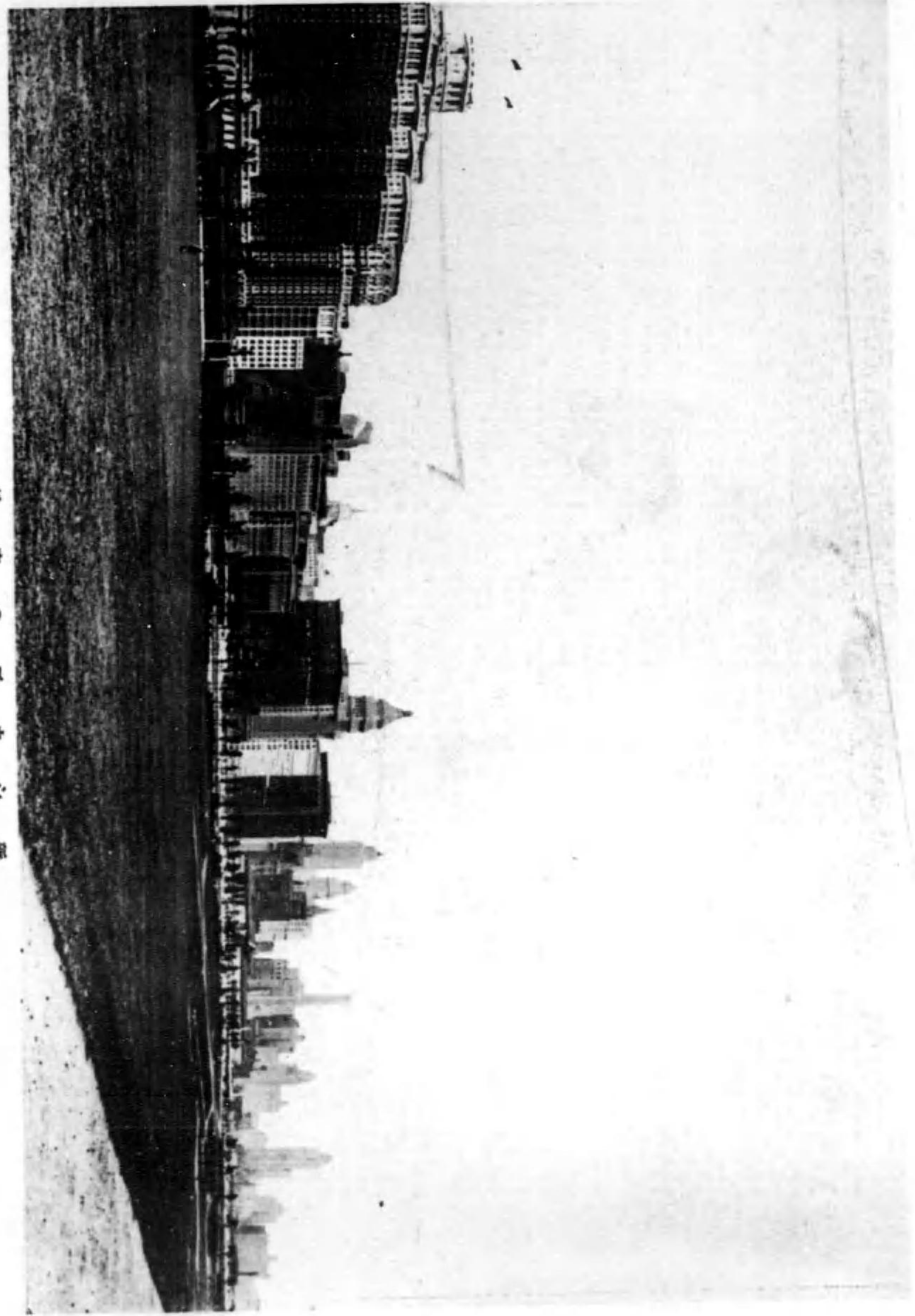

換 空 の ノ カ シ 新
 のス、ウ、一、カ、ス、ノ、ル、子、士、舞、の、舞、台、の、る、大、見、に、左、面、一、の、る、本、で、の、の、を、度、は、シ、イ、ラ、ノ、カ、ス、の、出、番、大

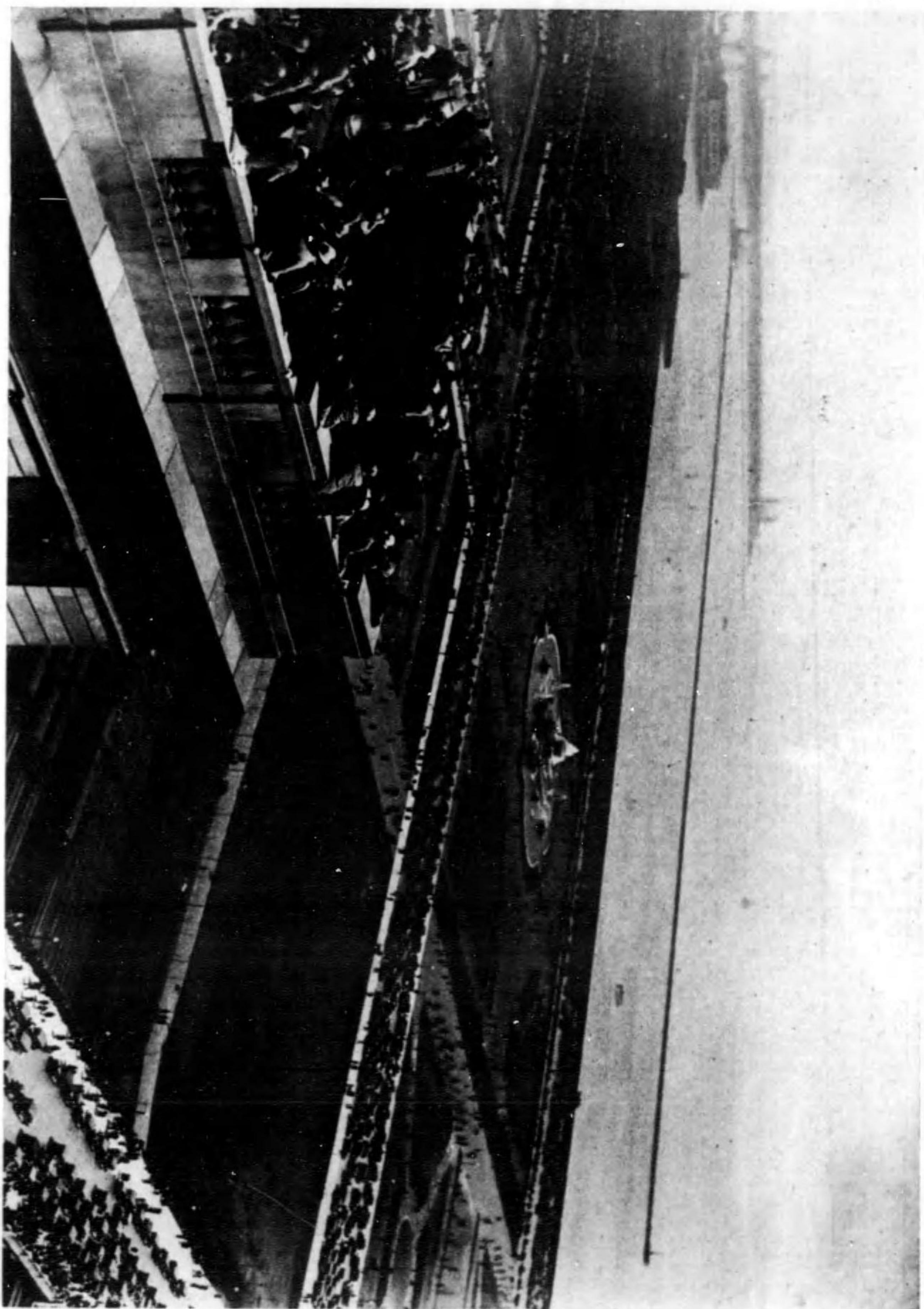

コカシの湖
 のし集結に所てからを具給り道のこま道直で路の敷六六七路を敷原中堂が敷行路の十七百六六は行か敷原敷次で用子カシはれこ

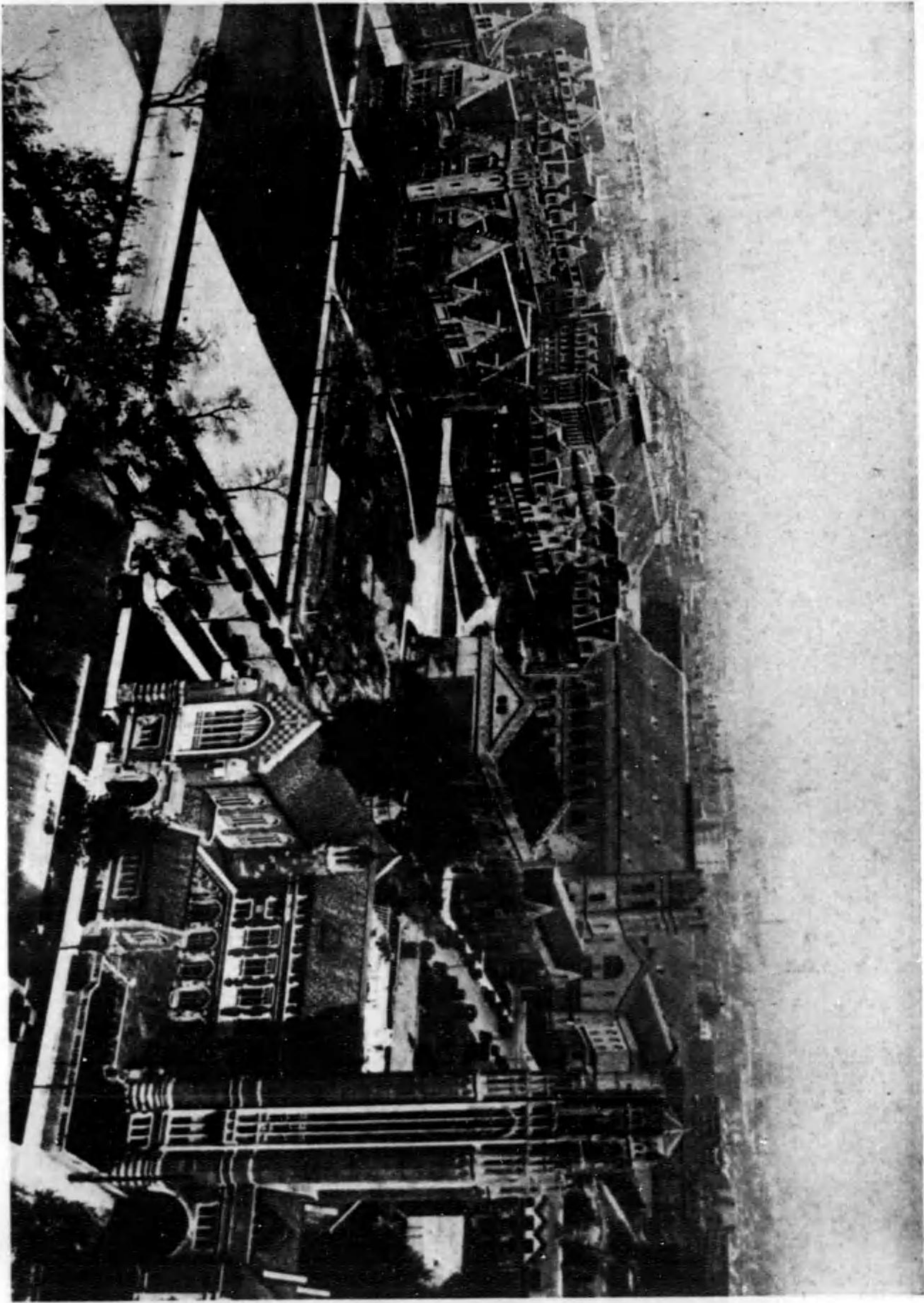

景大ゴカシ
 のるあで景景のつーたげ遠を遠離きへく景に四年十三に種 のるあはいと景大の大景景世

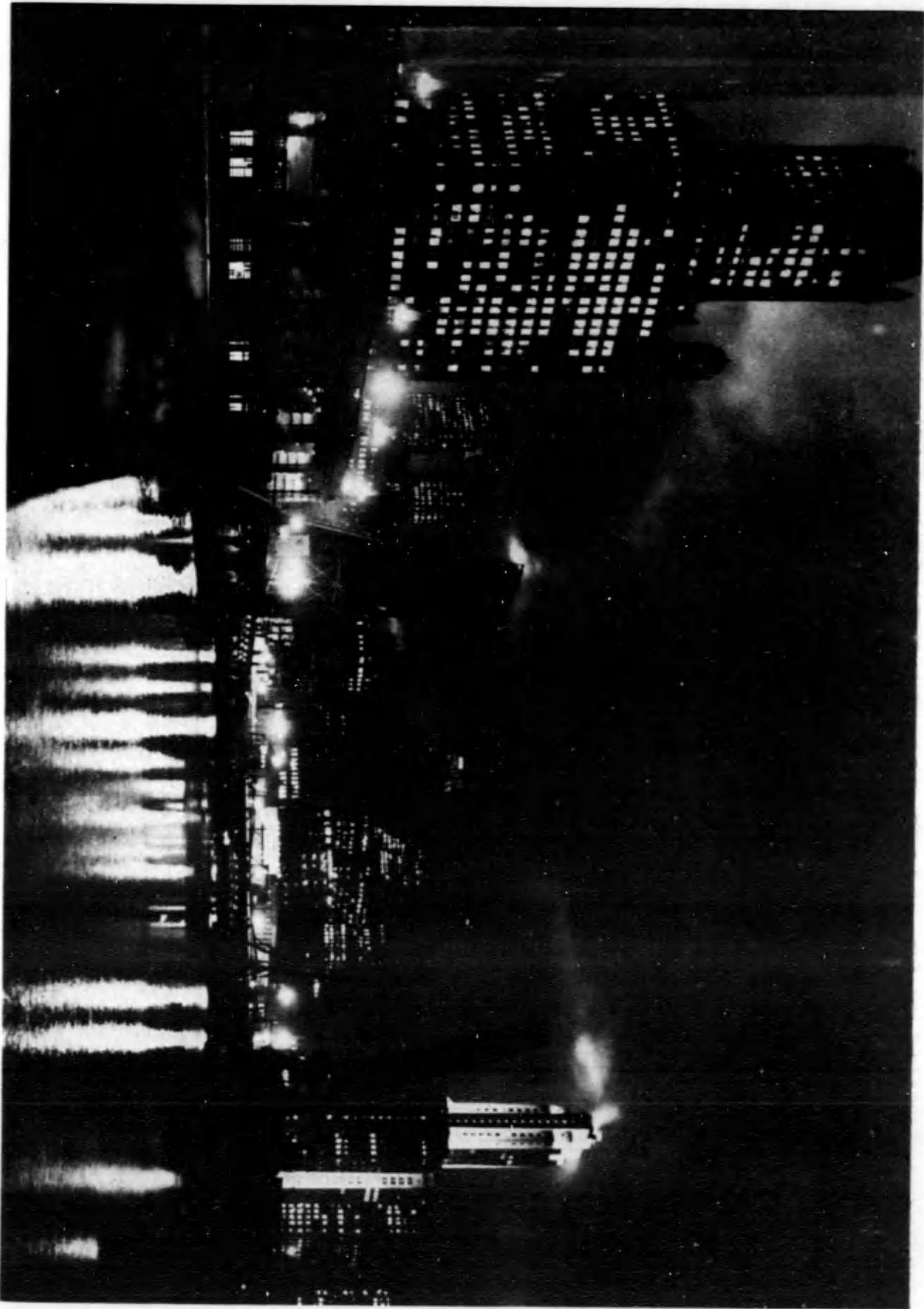

景夜のゴカシ
 のるあこれ外に景三の景景北つつよに遠景のそと河ゴカシは市全りる景百三船口人で景大の二景景世



街市トイロトデ

るるで市都な富有てめ極東將あたの業工業商りたるに中央、はの方地都大五、萬百約口人で自都の部北國米



景夜のゴカシ

る宵が未洪の光にうきの物殿はに夜のゴカシ、たし變念に共と化文も界世の夜

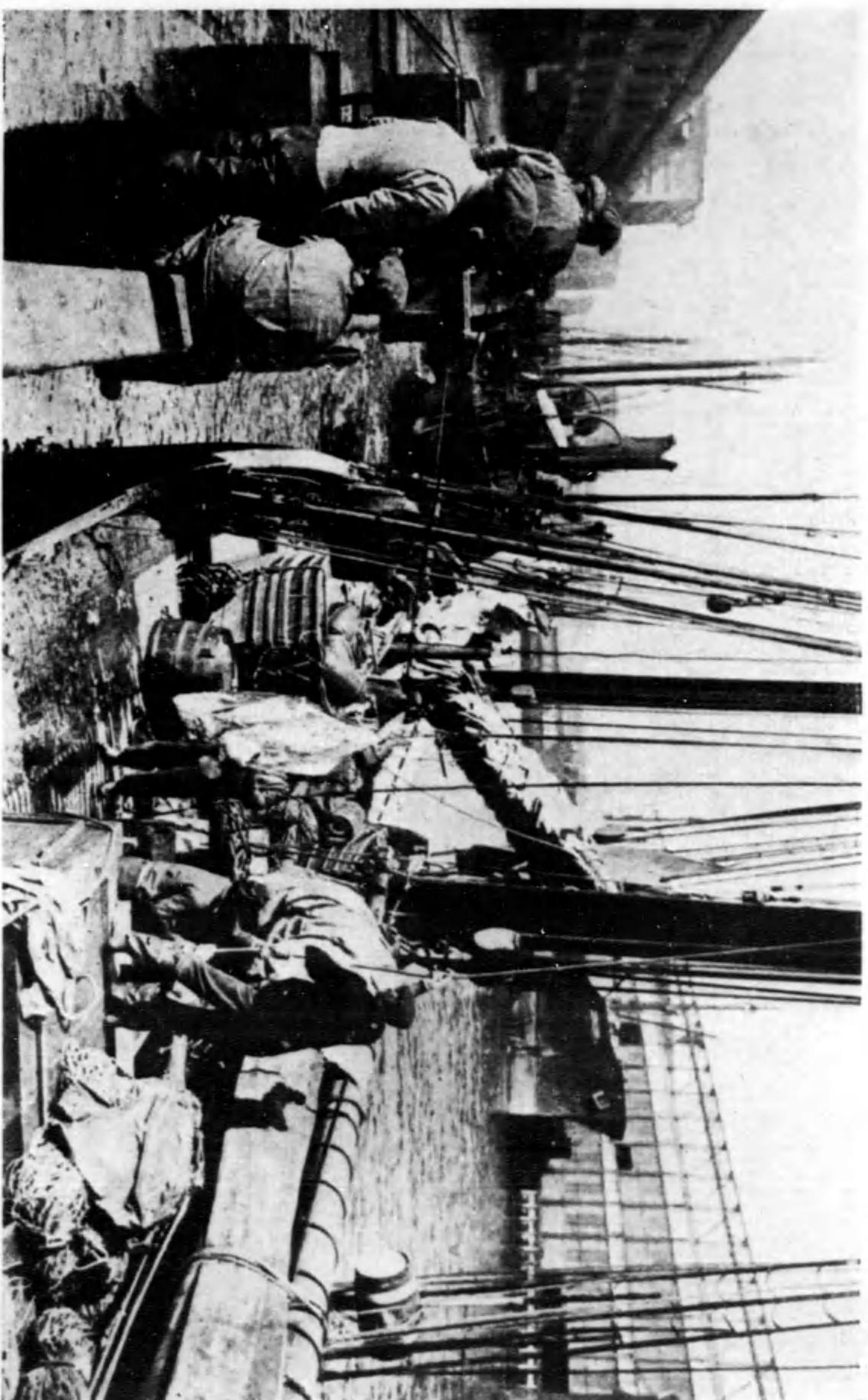

頭 港 の ソ ト ス 米
ふるまはるるに出入の船船りる頭港に口河スルーチチ萬百船口人で船官の州ワセチチチは港トリスガ



ス ク ツ フ フ リ ハ
ふるまはるるに出入の船船りる頭港に口河スルーチチ萬百船口人で船官の州ワセチチチは港トリスガ



し遊遊してよ。橋を中の客たんみのが女男幼老でり滑ンガアボトな名有とるなにはで市ナッパ郡の雪（ダナカ）色景冬の市クッベケ
 いなは作は繪意てし決がだのる滑てし用何と斜傾り反てつ尖に形角三は造出で種たつたより今のナ、タト上上の道軌り遊のんらごはれと、るみて

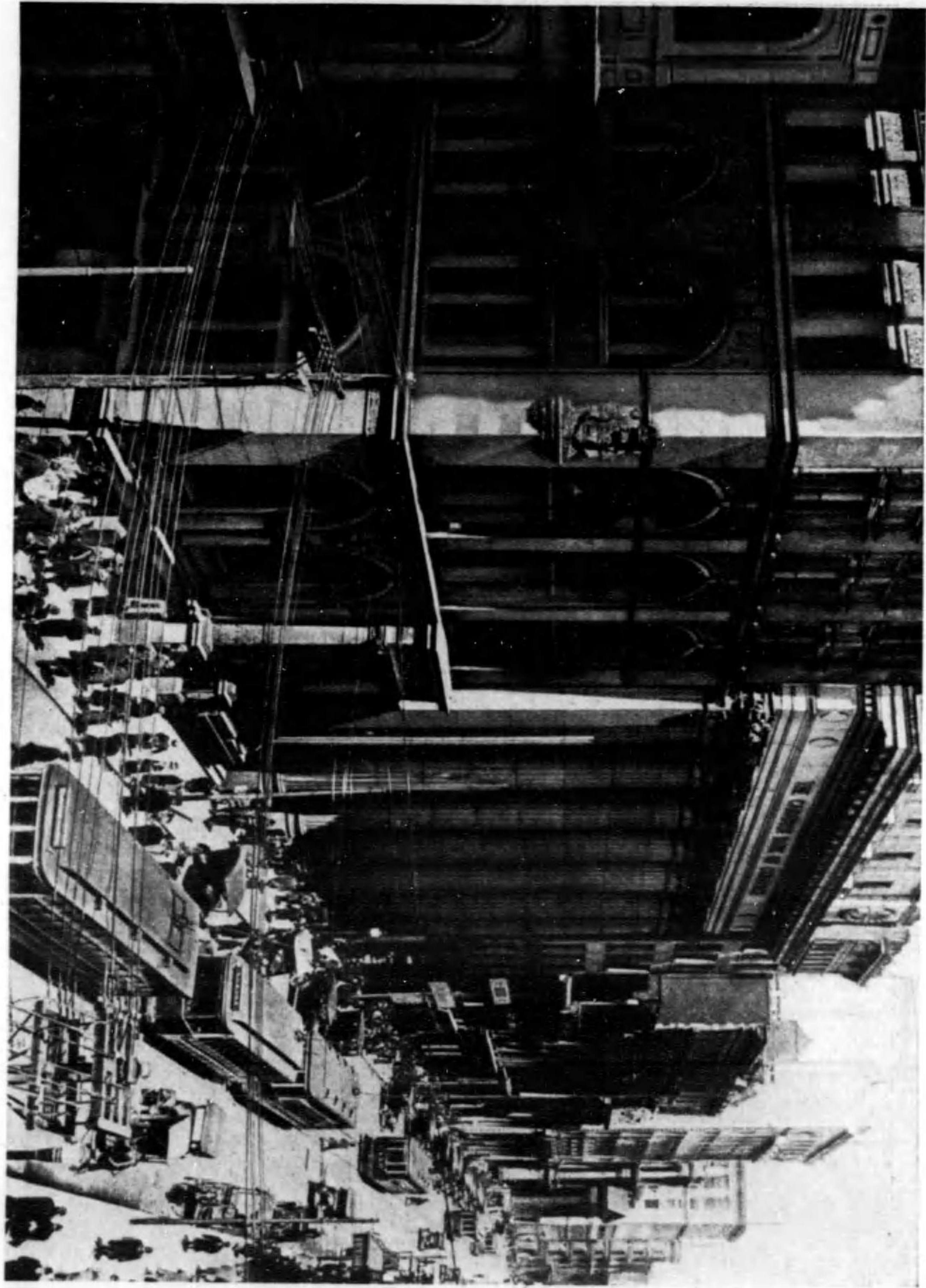

ル　　ー　　リ　　ト　　ン　　モ
 景景のトーリトススモー、ゴ、ト、セ、な、道、路、も、見、も、で、中、市、の、ま、は、た、こ、う、あ、で、自、意、な、街、景、も、見、る、け、な、に、聖、東、ダ、ナ、カ



ト ン ロ ト
。しちで圖城島の一タンセ・スネジビ中市はれこ。舎都のダナカも間に湖オリタンオ

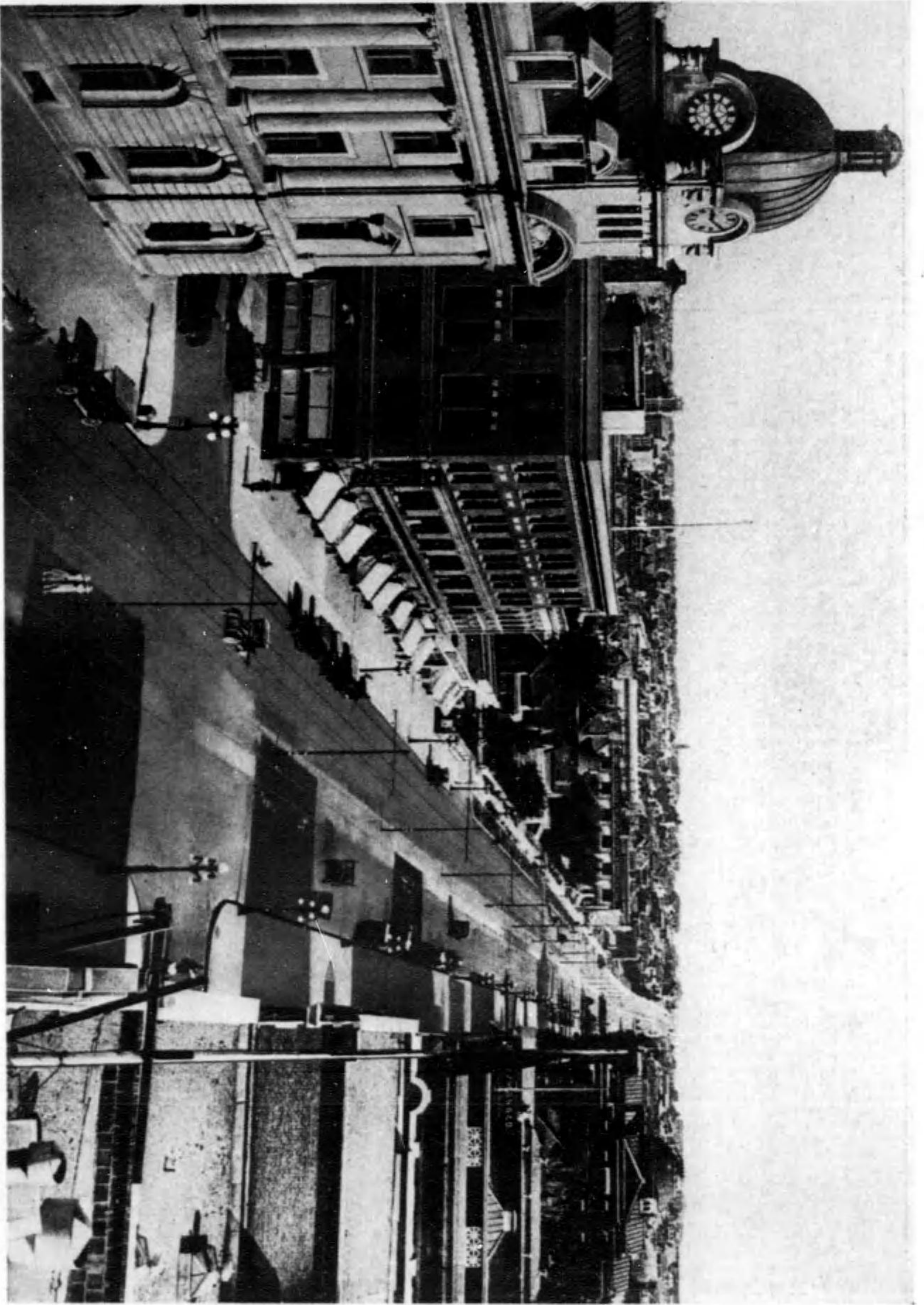

サンフランシスコの街景、右にドームと時計塔の建物が目立つ。左側には電線が伸びる通りが写っている。

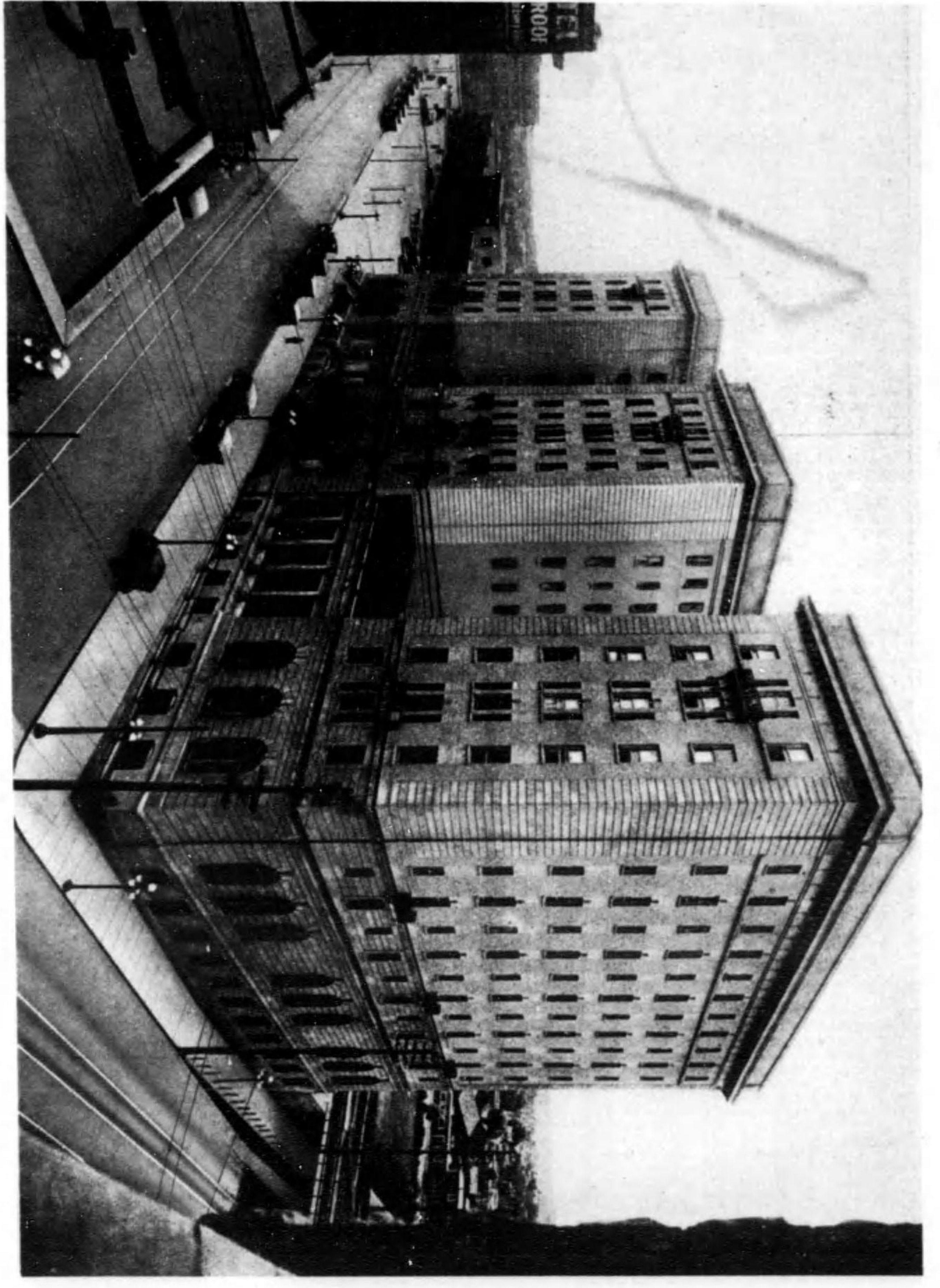

サンフランシスコの街景、右に大きな建物が目立つ。左側には電線が伸びる通りが写っている。

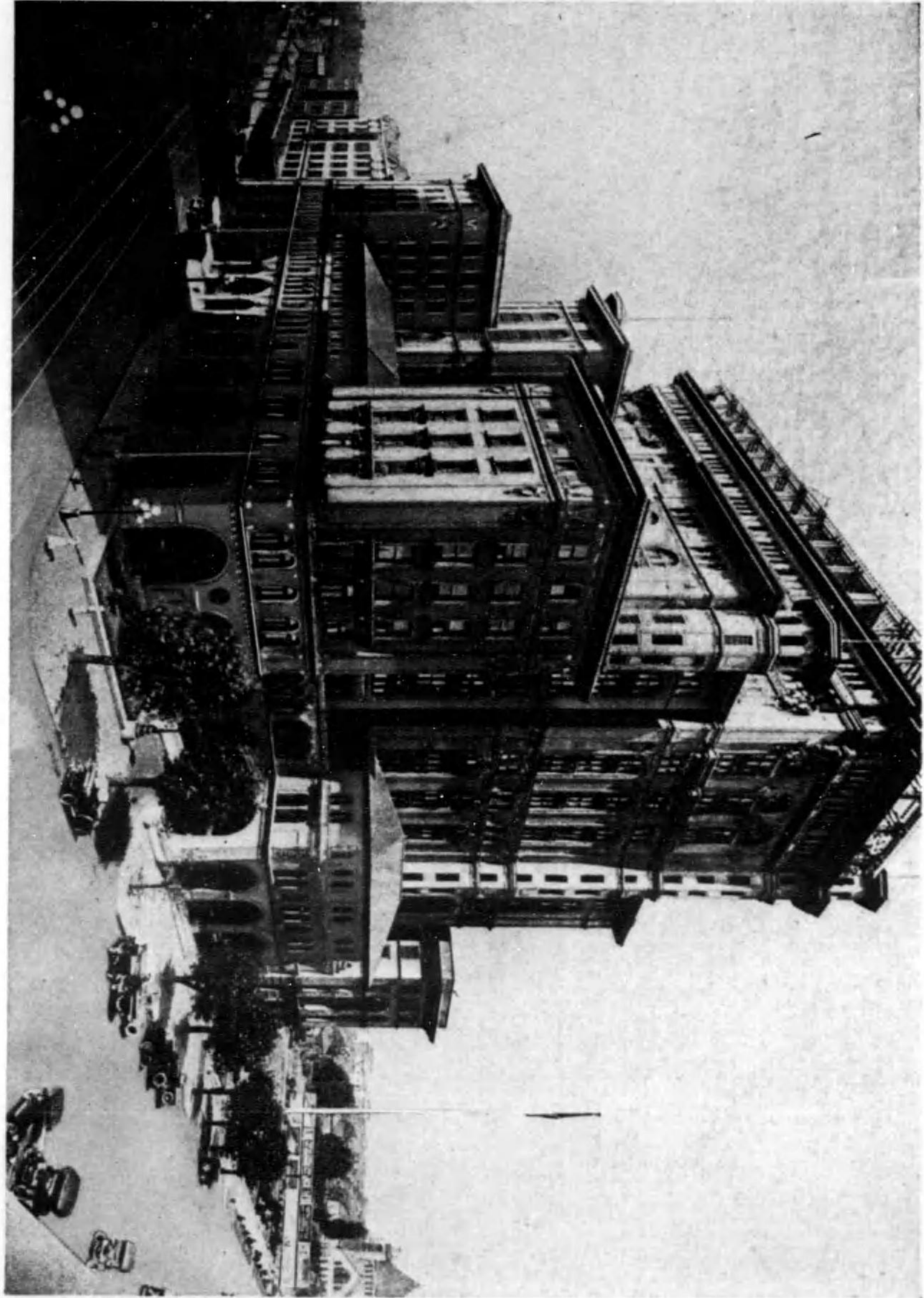

ニ
ラ
ウ
ニ
ク
ン
ク
ウ
の風景のヨコハマは太平洋のラウニクンクウの風景を西洋東に對し島上島ヤリトクイの島に對していかに南洋本島のヨコハマ

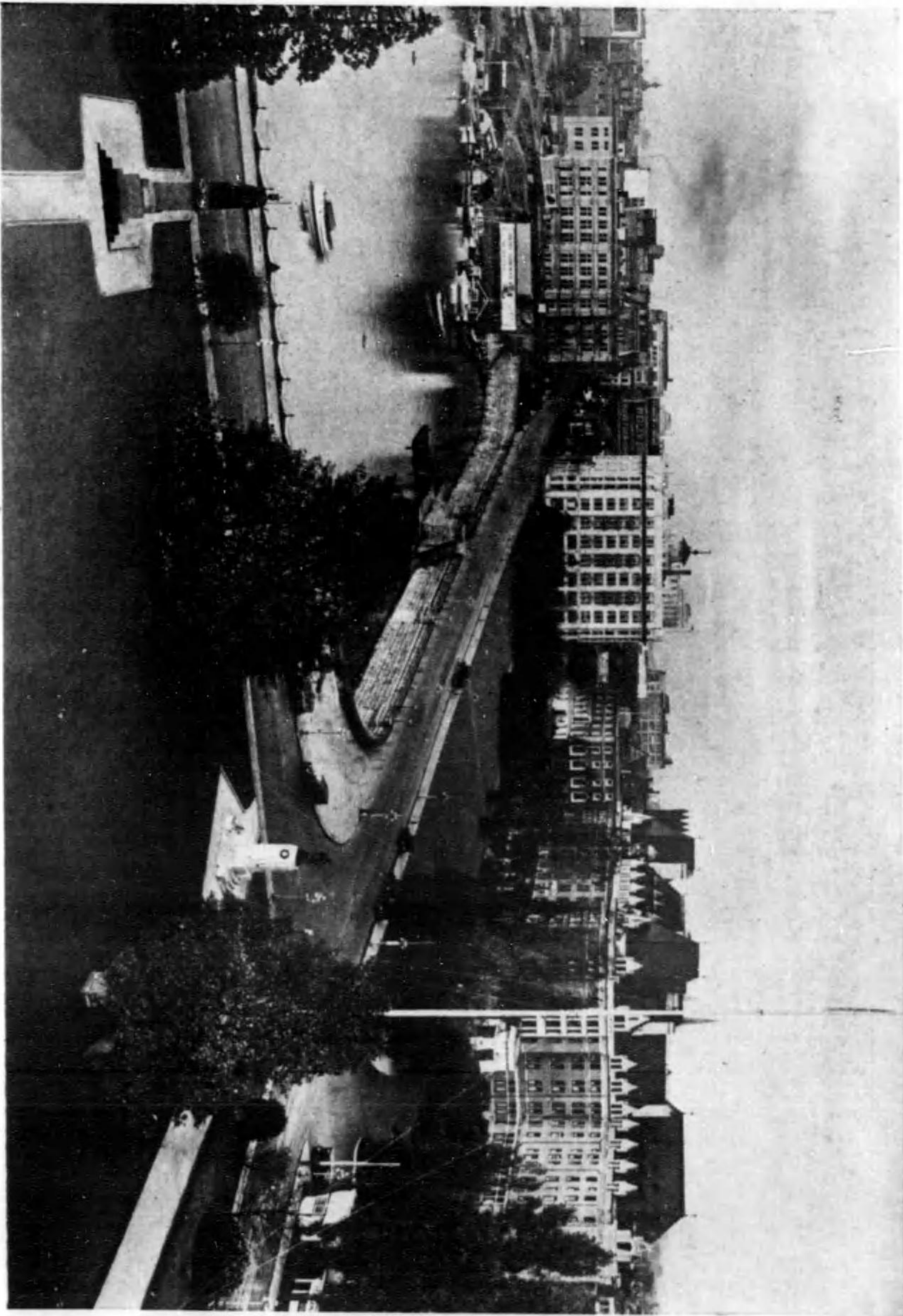

港のヨリトクイウ
の風景のヨコハマは太平洋のラウニクンクウの風景を西洋東に對し島上島ヤリトクイの島に對していかに南洋本島のヨコハマ

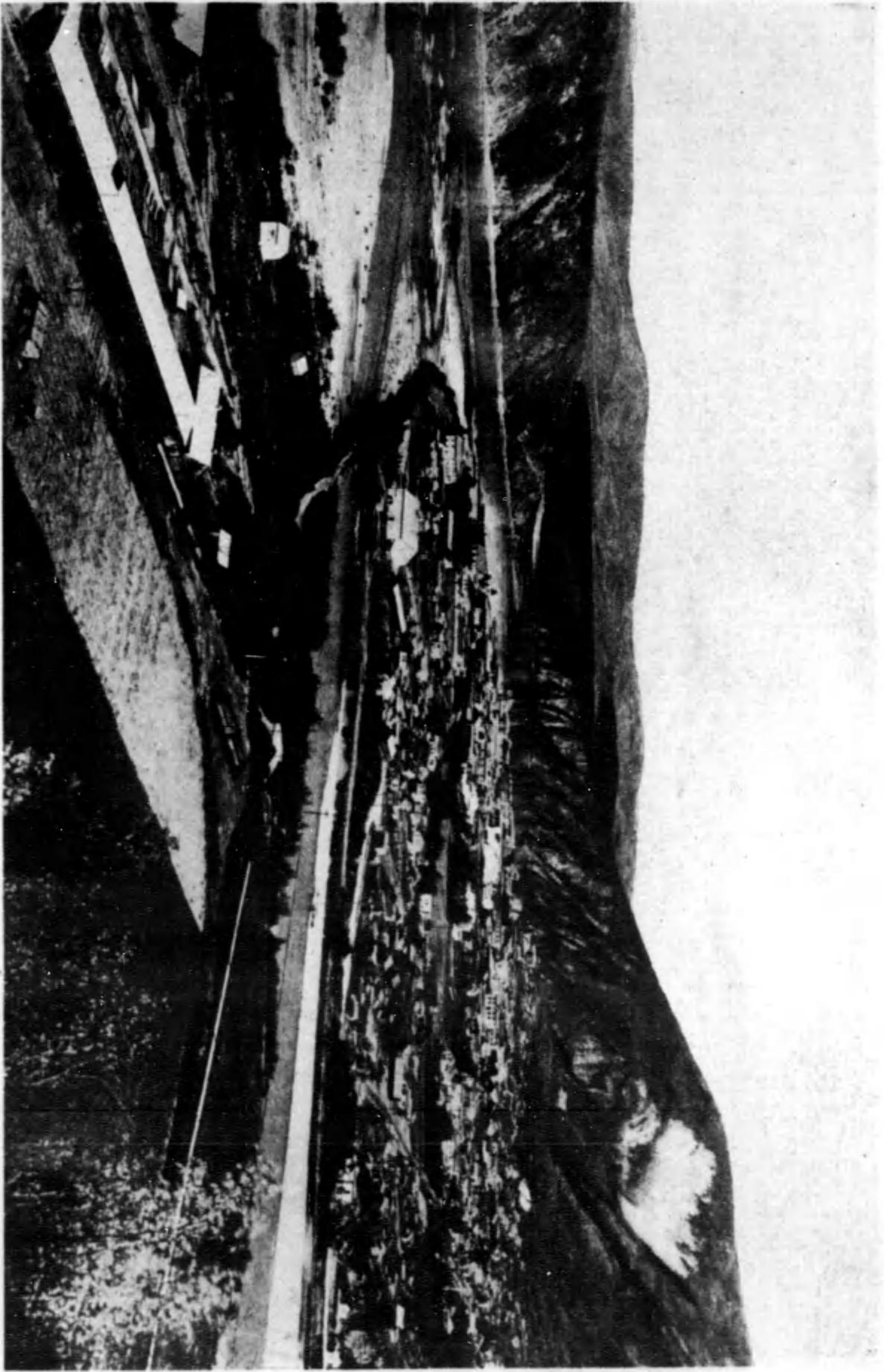

市 ソ ソ ー ド い し 美

このこととし景観としは健全なところか。オナを市郡の大勢力地のそとに美の河ソコユクは増地西のダナカ

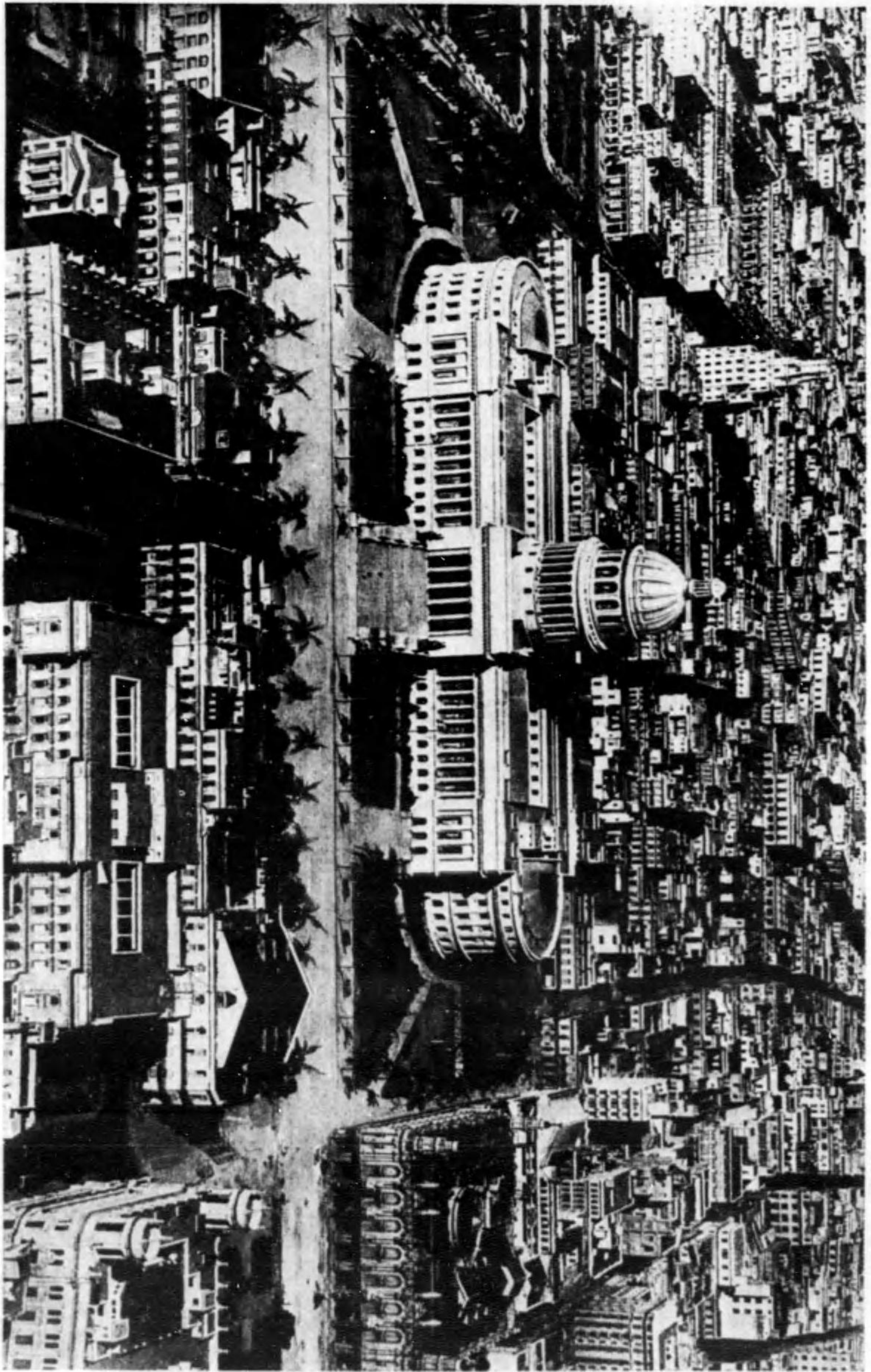

堂 寺 護 新 の ナ フ ザ ハ

あるまで遠く況市。奇都大の一館島置トシノ西を多度FV約口Aはナツカ。かし要を國庫FIVでのまたねき遊遊近景は所買のバニキ

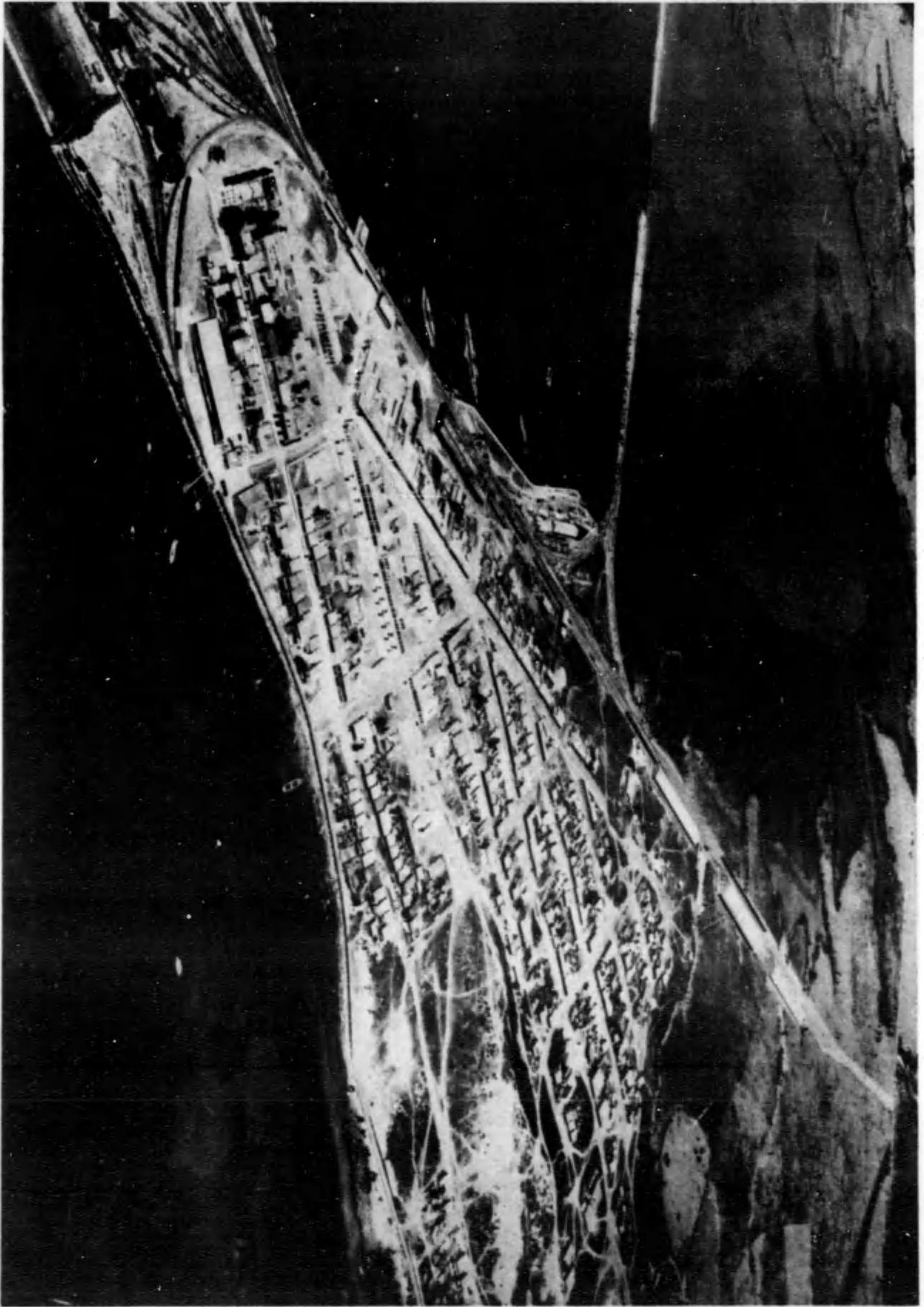

望 風 の ラ イ チ ソ ヲ
おそれ知で麓内に築。おこなる軍直でいつにナブカハムズのに別券北。おるあで海間のパーク

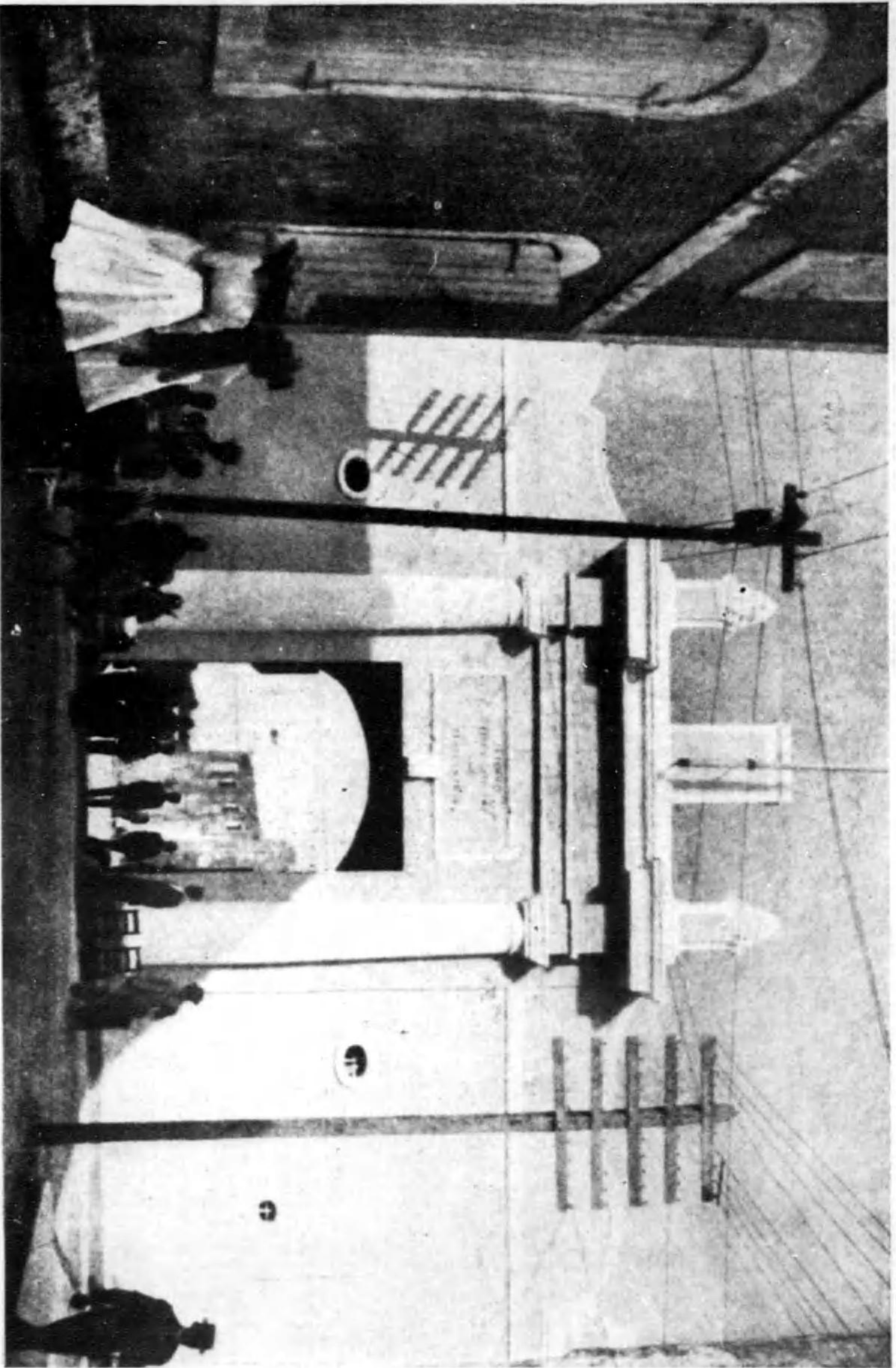

市 ヲ ソ ミ ト ソ ヲ
おるすくし問を名で新館のソムミトソヤ國和共おるあ占を露中東の島チイハ島諸トソイ露米北

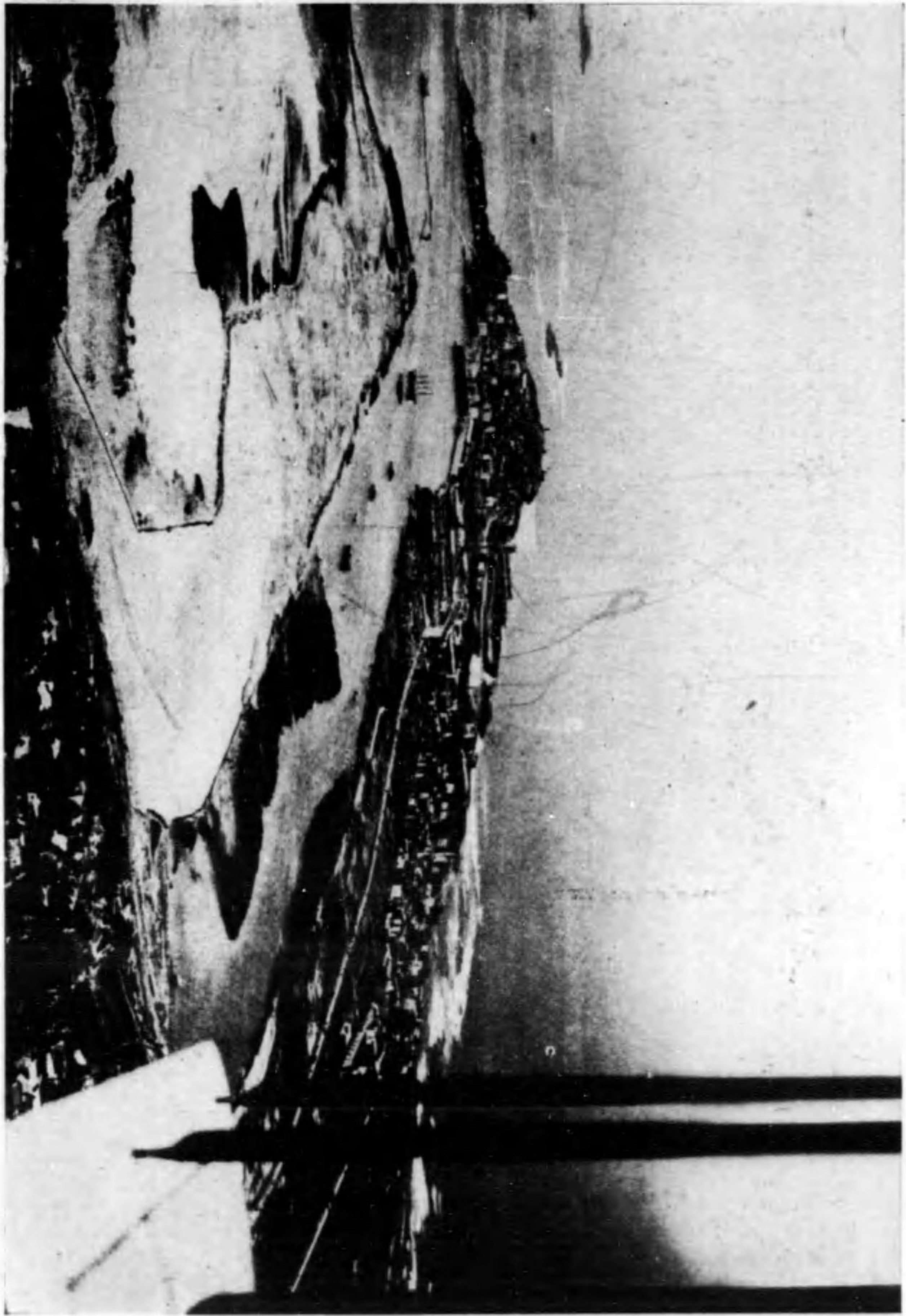

市
ソ
ヤ
ジ
ン
サ
この雪で、このもろた街道の一端のこぼるあまの湖原はコリムボツの湖原ソソノ原北

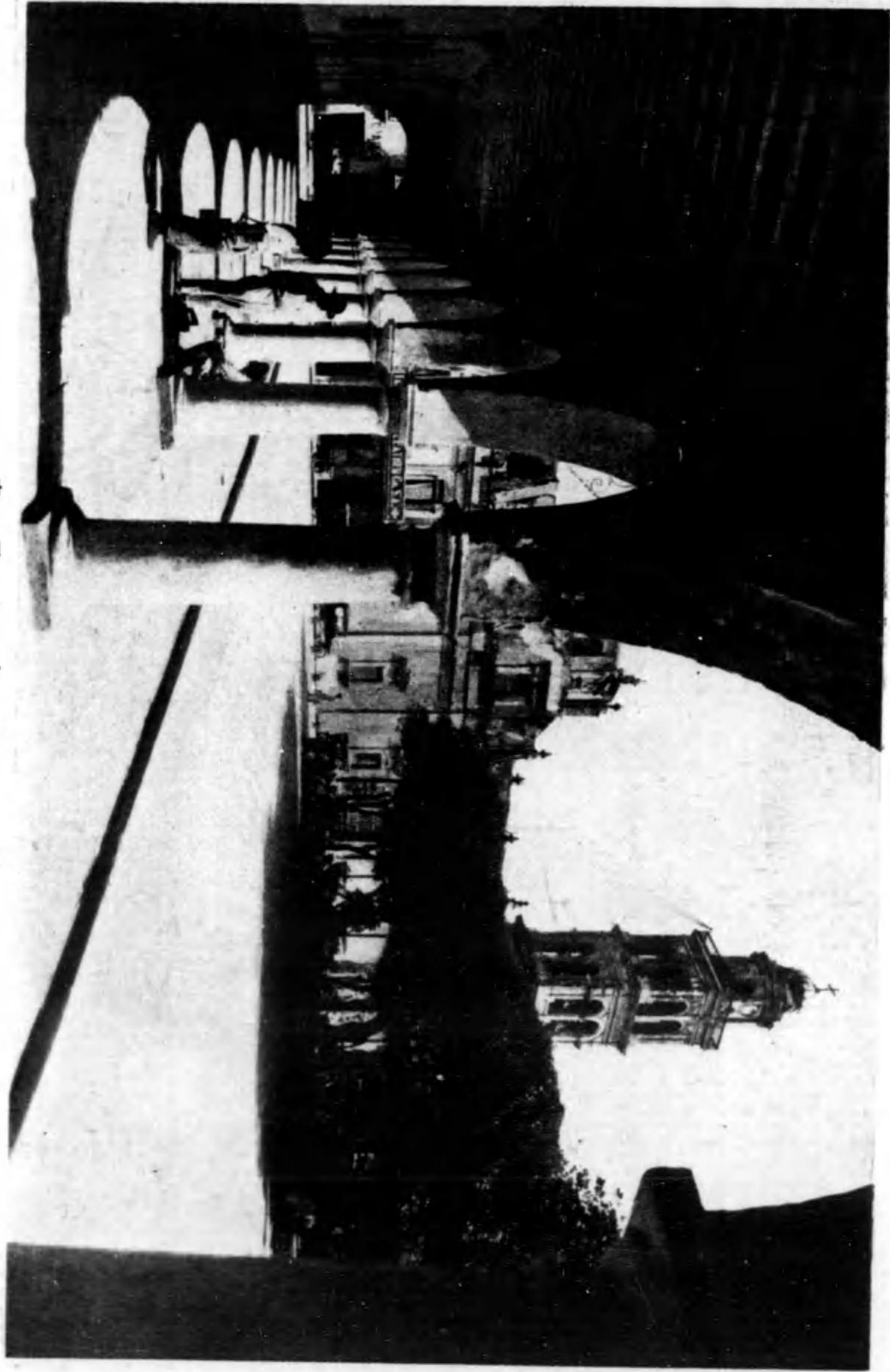

市
ス
ル
ク
ラ
エ
ザ
この見が通の寺のいかになかで聖園の南所設出は、こ、約四十人、海島類な姿のと園舎合で聖園コシキス

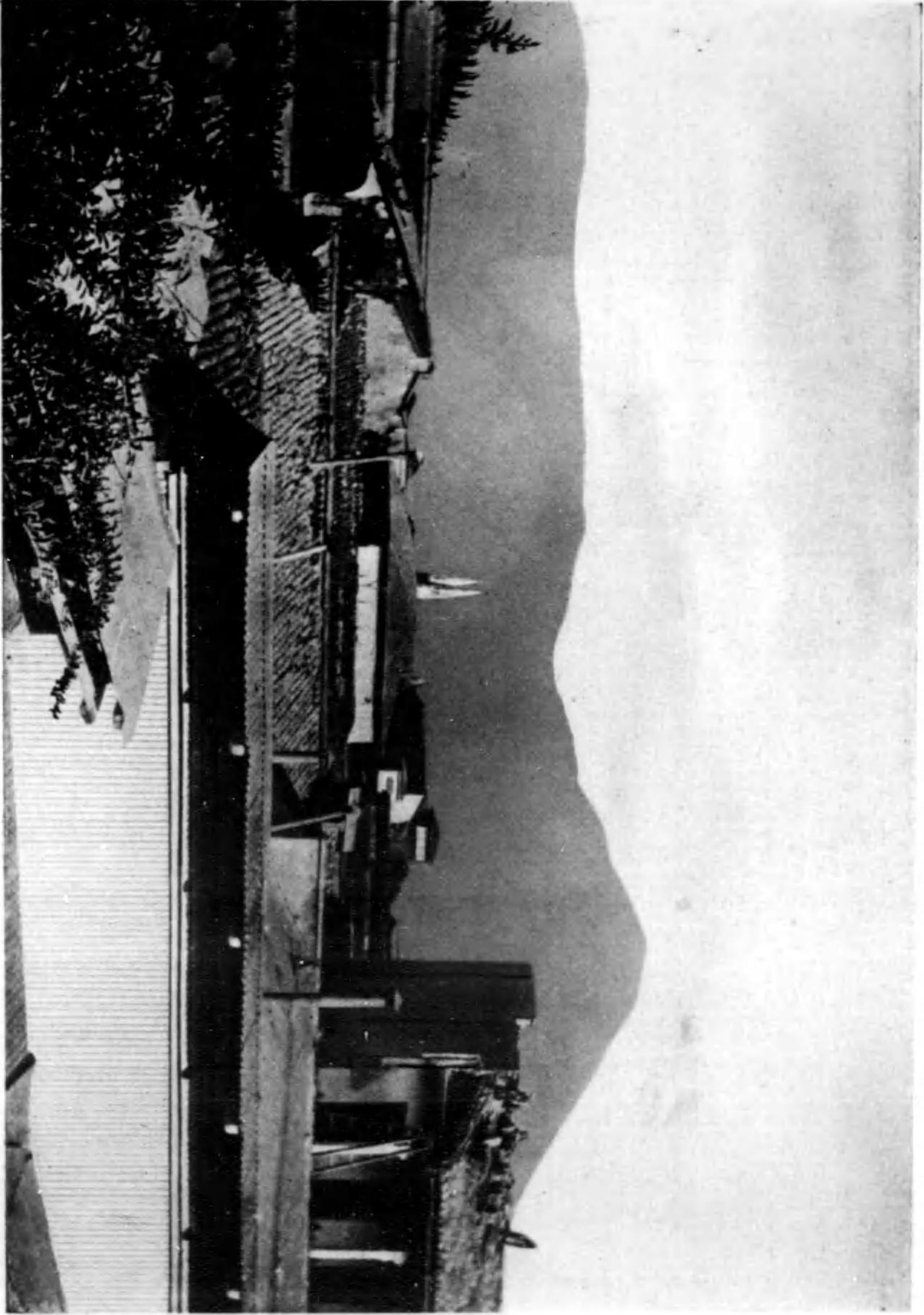

ルドラサルサ・ンサ
○も人足山火燭を右にたなな、いなり足に重十口人てしに府首の園ム、ラガルサのガリマア中央



府首のラガラカニ
○もあこし園に所洋平上で米首の園小の米中、あこたつと説を常置まへるまおこし説を火大はとるの園地近景

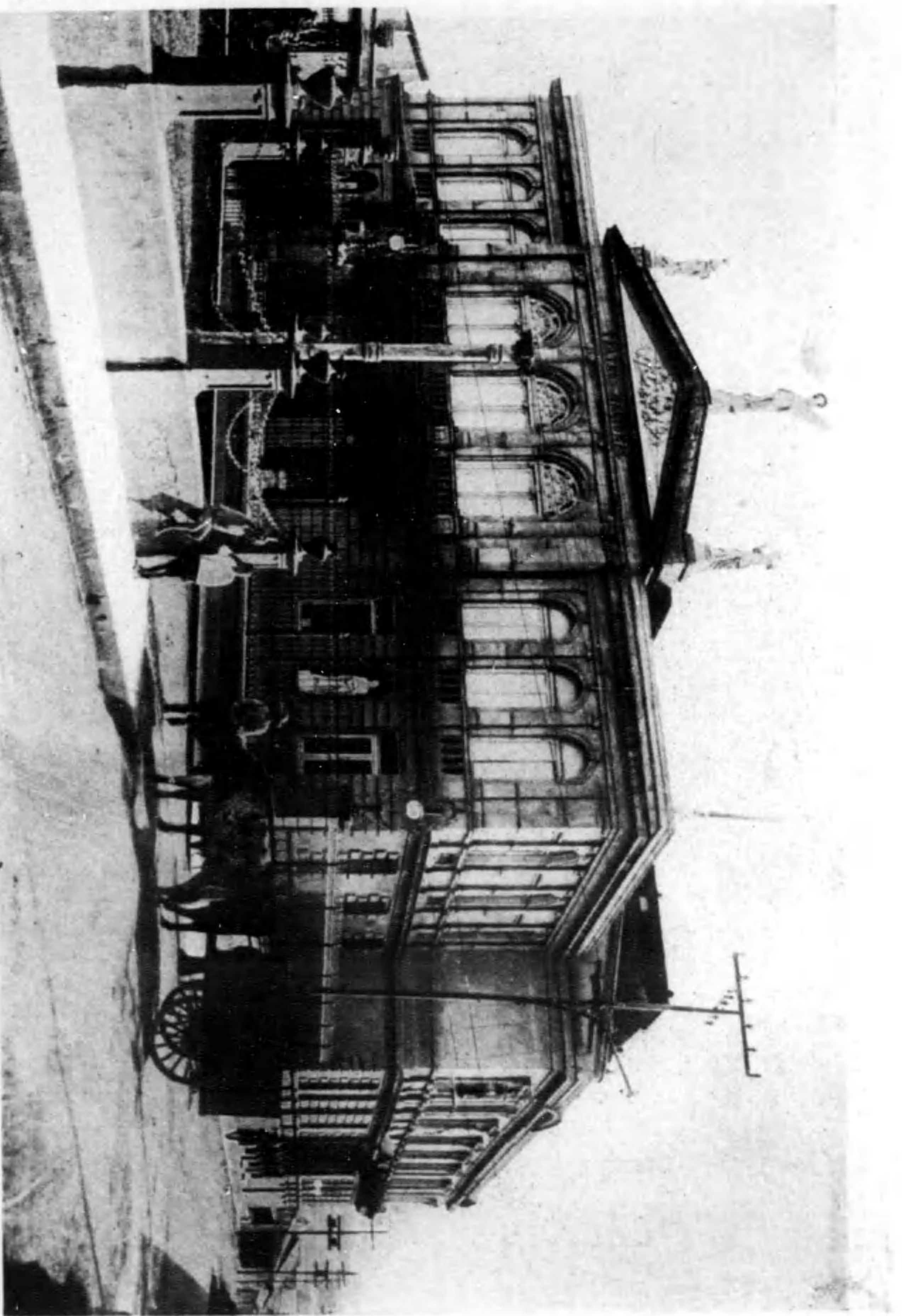

府首のカリタス

この建物は府首に建てるに所高のルーツを説く七二一政府、地勢の不便な存在のセーカ、府首のカリタスの建物の途中

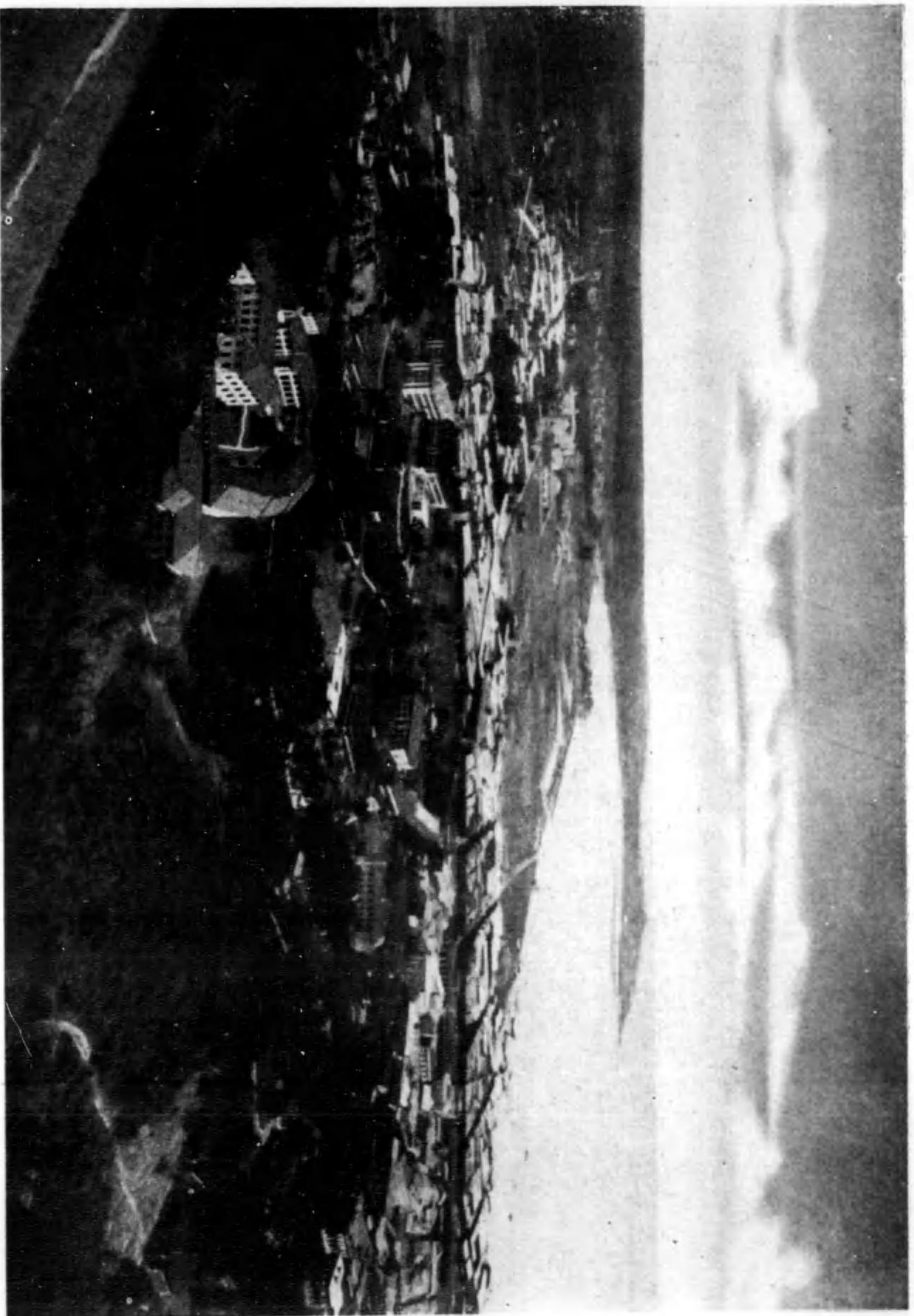

ナ
カ
ハ
この建物は府首に建てるに所高のルーツを説く七二一政府、地勢の不便な存在のセーカ、府首のカリタスの建物の途中

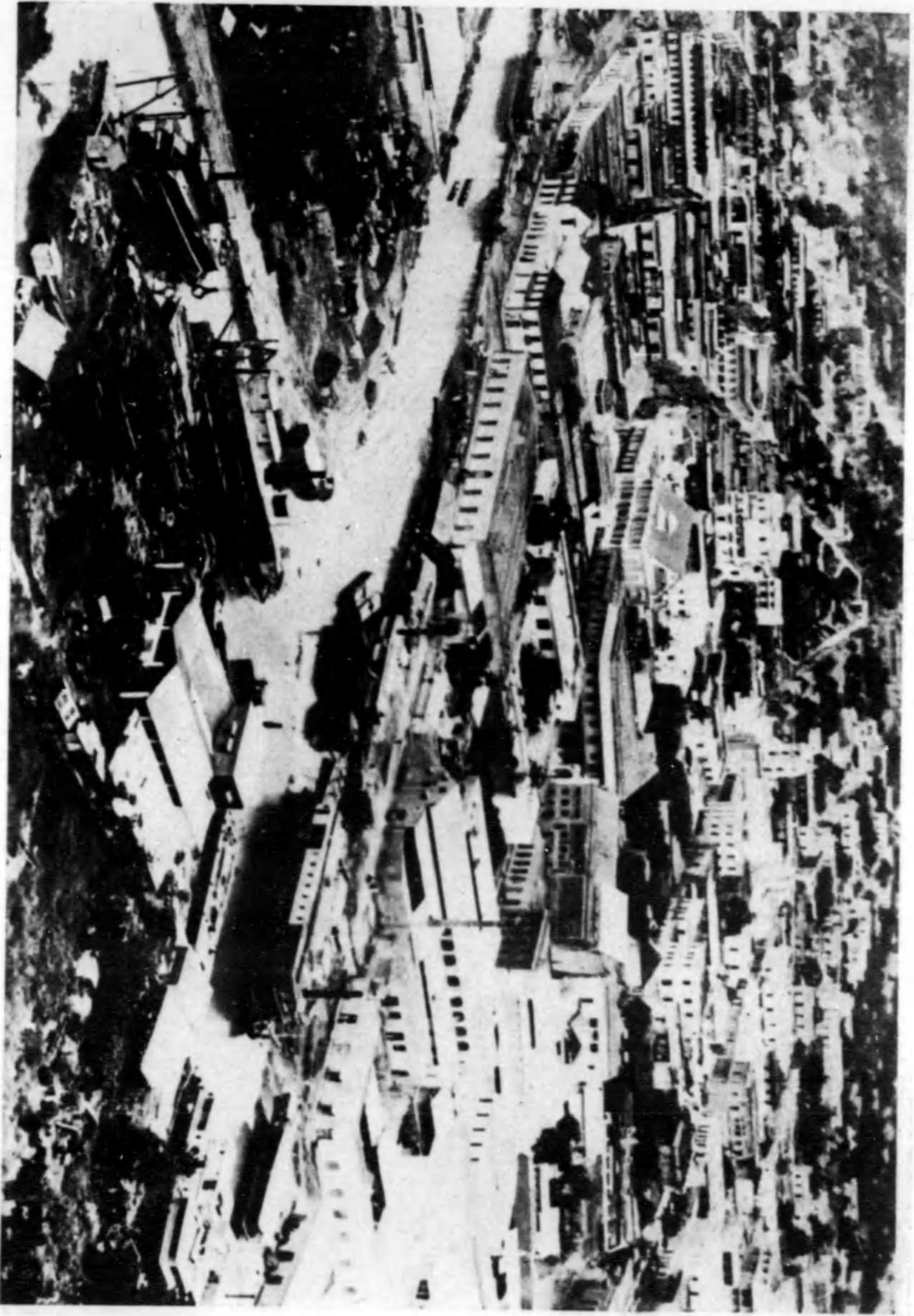

市ヤリヤマ
多分其山麓には近附がいなり足に風十は口人るるにロキ匹二約る源を口河チレダダで地業原のヤレムロコ米澤

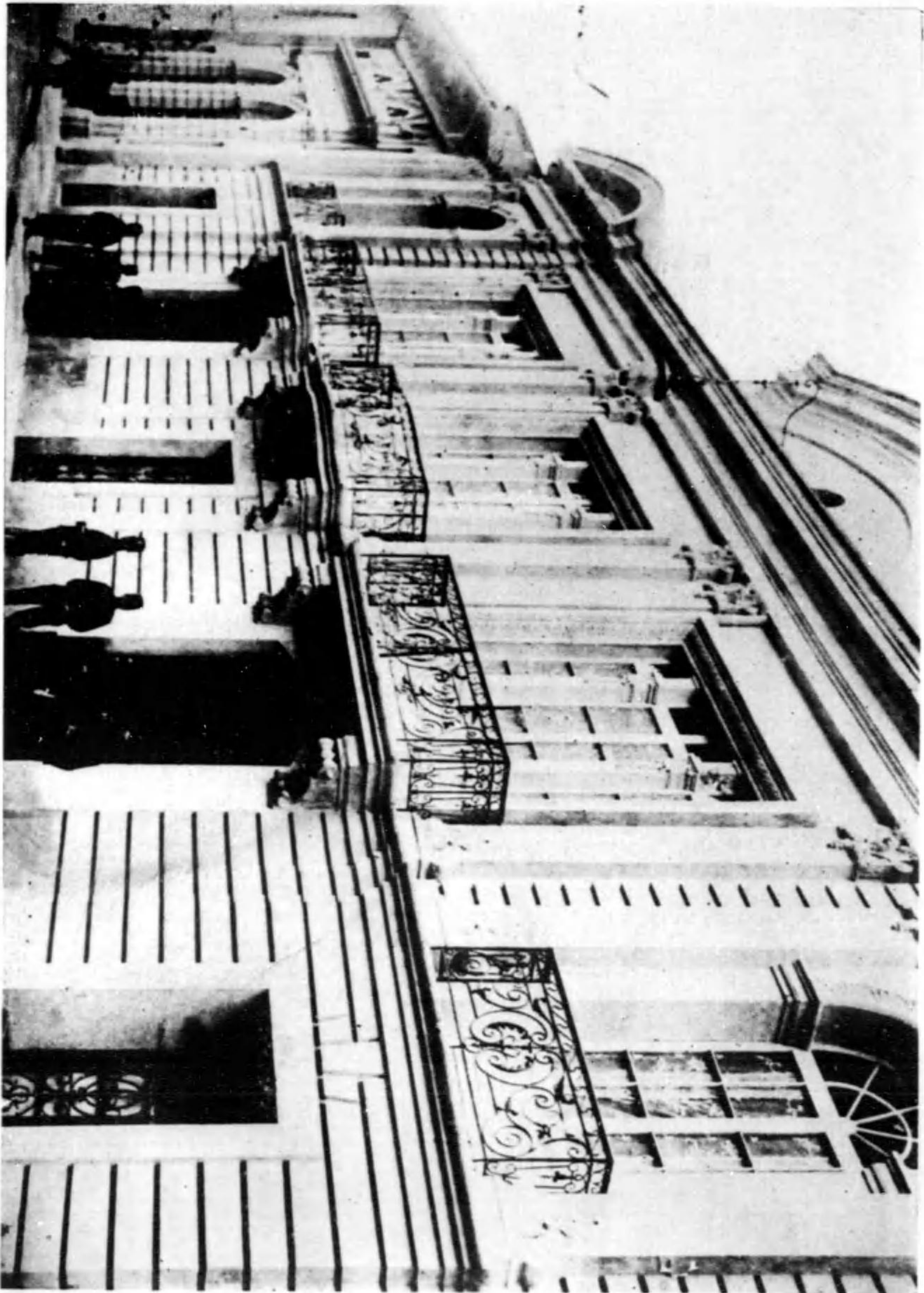

舍官領統大市タゴ米
多分其地をれす運儀も業工業明先風。ツ一の創設者新野正りるに地島ノム。ト一ノ七六二約線路で存留ノ園和共ヤレムロコ米澤は市タゴ米



リマ市の大通り

南米諸国の首都で人口二十萬あるこの市の中心地は、ペルーの繁華である。



ペルーの火山

ペルーの火山は、しばしば噴火を起し、大規模な被害を及ぼす。

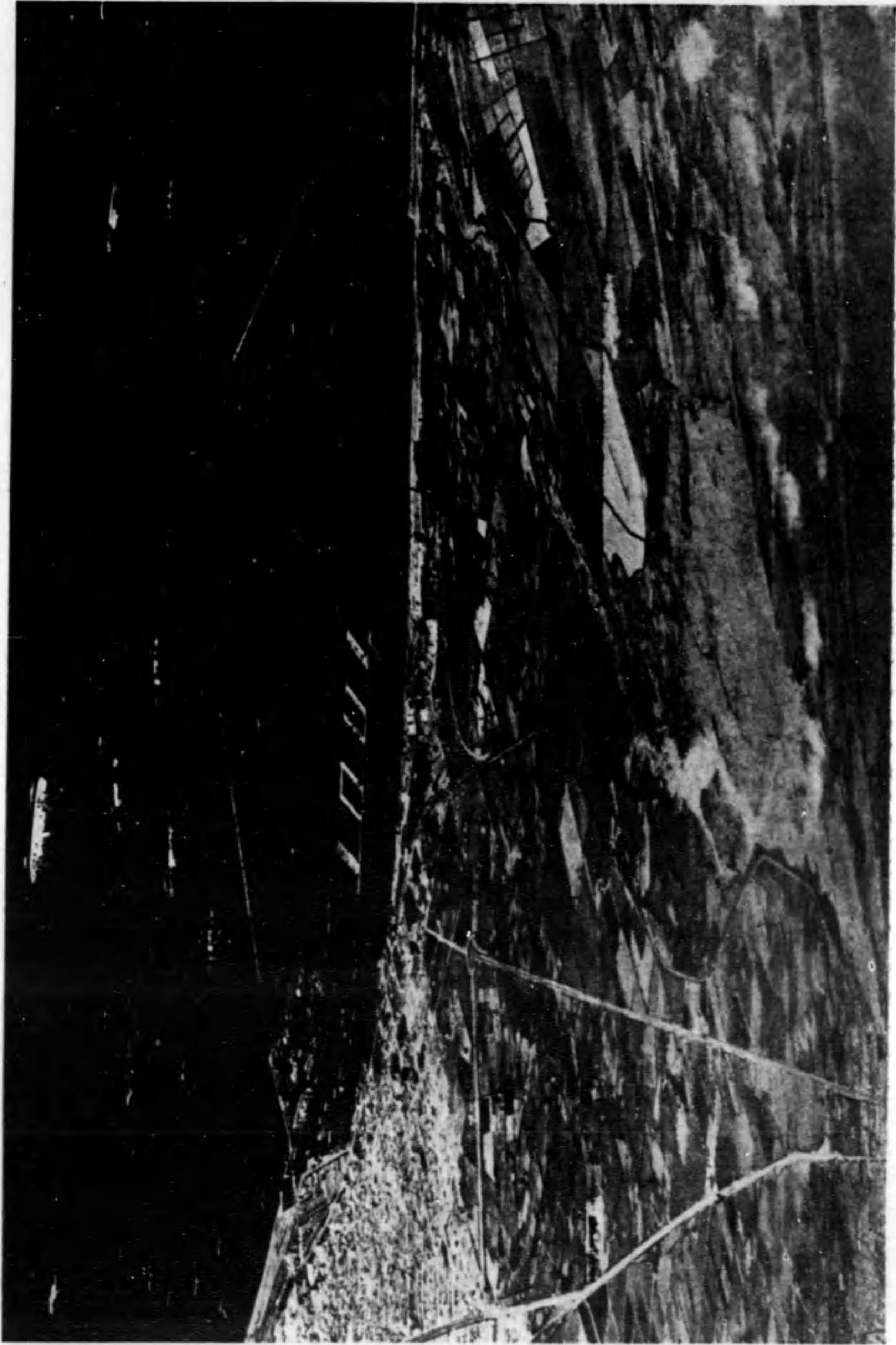

港 新 の オ ヤ リ カ
よきたつ壁も崩壊の所市きでが罹致災地くし崩今で片道の區中一ムルニ米價はオヤリカ

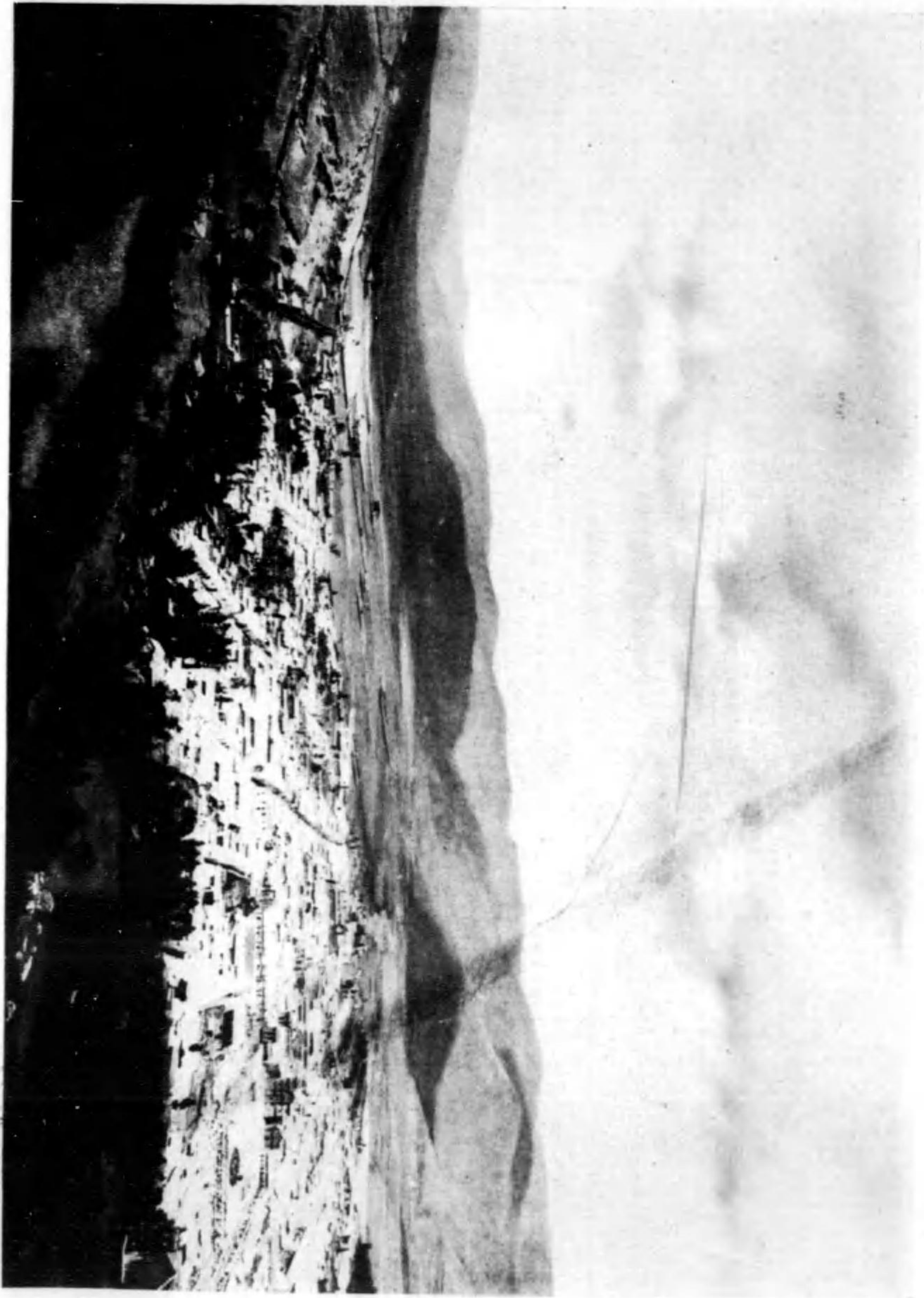

山 の コ ス ク
る見を既建のカシイはに外所りるに地高スデラアのム一々〇二四三約のろことしたはれおの都首の國帝カシイはりるに區南の一ムルニ米價

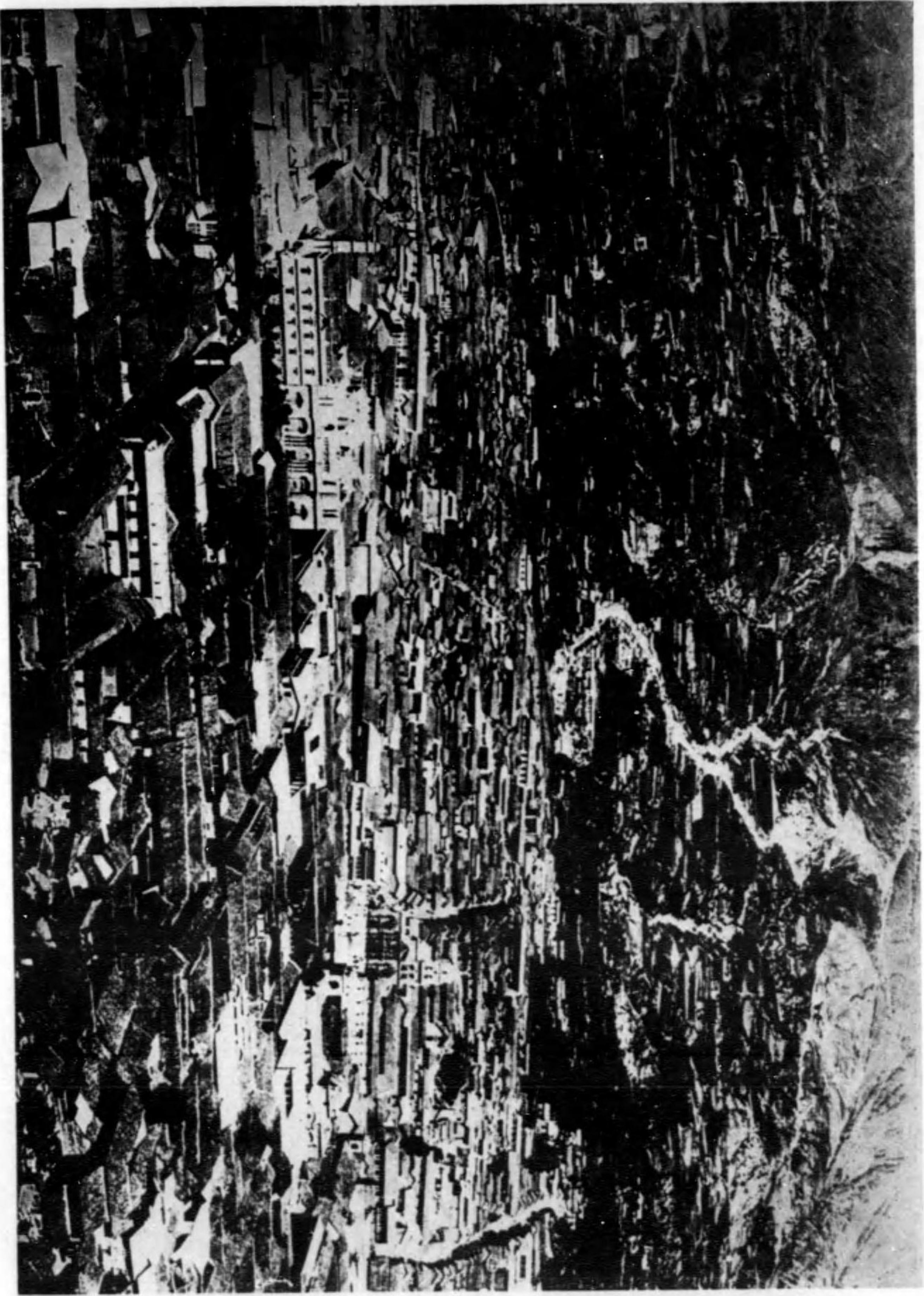

府 首 の ヤ イ ヅ リ 糸

おもむに置山ニワリイノ近に基かキチイチはズバ・ラ部部の中イウリが置山たれを築にとシチソエガルアと一ムべとルガラアノ末緒

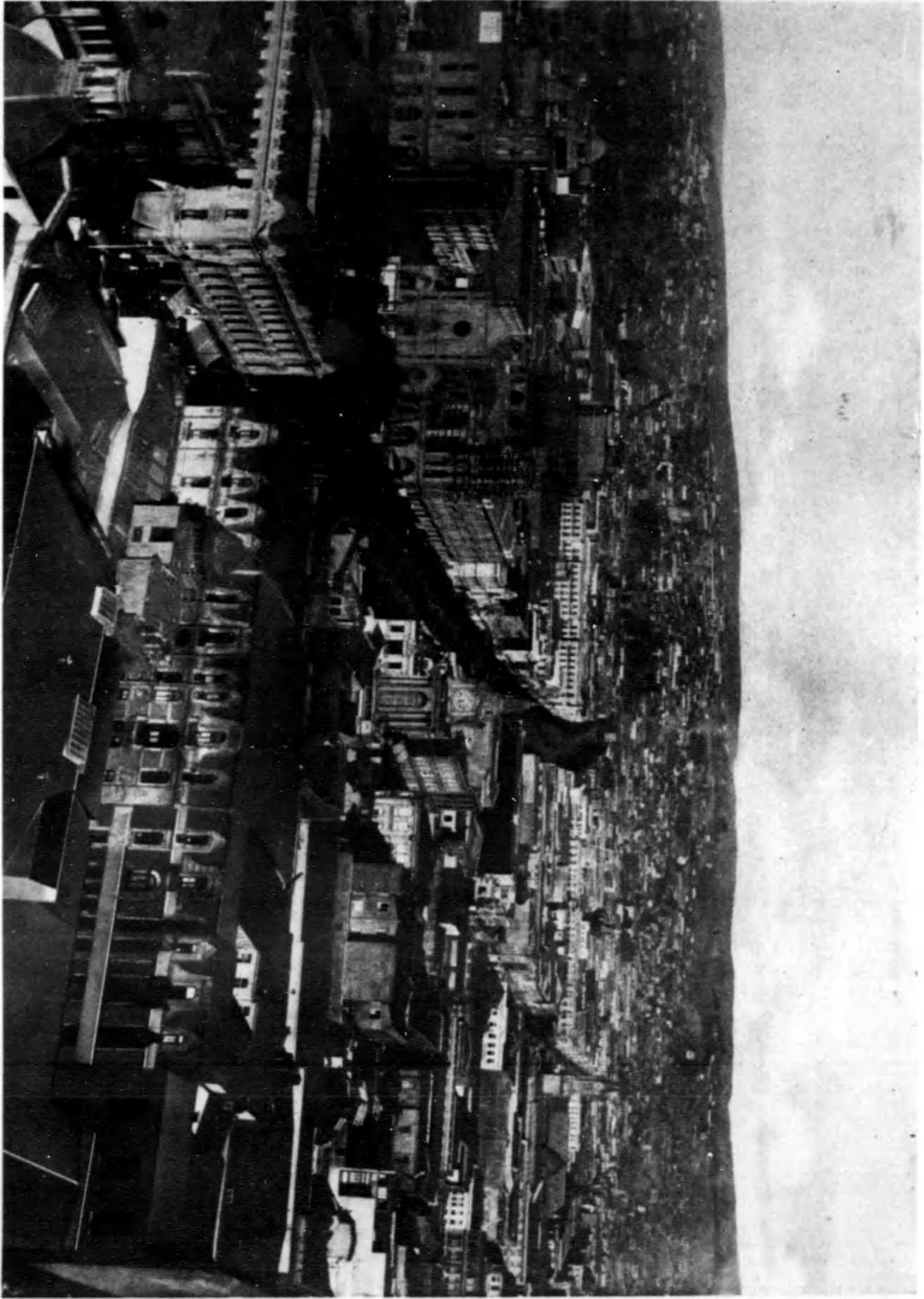

ソ イ ラ バ ル マ ヲ

おるあ・ツシ道徳にまじ裏れ居に集は今がたし遊大めかの遊地に年二〇九一で市産の道中リチ米緒



角一のソイラバルツ
 かも遊客も船代の来日する萬千二口人で遊民の大衆来朝する時にナチ



コヤイトンサ
 なるまに開港のロキセチ新商埠のソイラバルツが街の中心に在る。開港の歴史・開港の歴史



物建のスレイア・スノエフ

い多も築建前築なうきかで市都新いし美たしとんちきく如の日の盤基が街市はスレイア・スノエフ府首のソテンゲルア

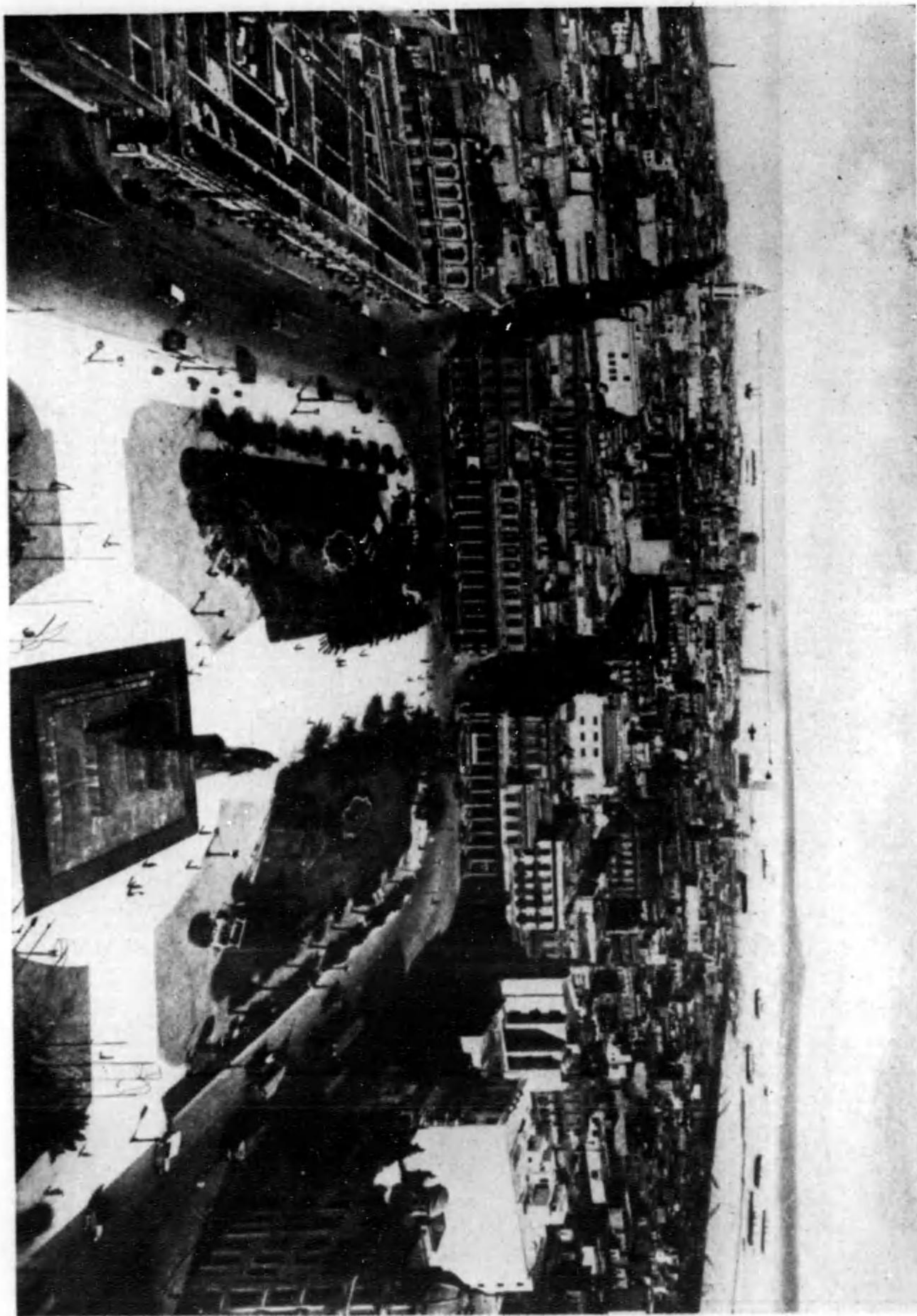

都首のイタグルウ

ふるあが町な限立で市都業創な盛繁りなか、萬十五部口入りあに漢下の河ウラチ・ウはキチイウツンモ



港と町のセントパウル
島に於て特別に居留の地を以て近にセントパウル島を以て居留地とし出島一ノコノ島増城を以て本城

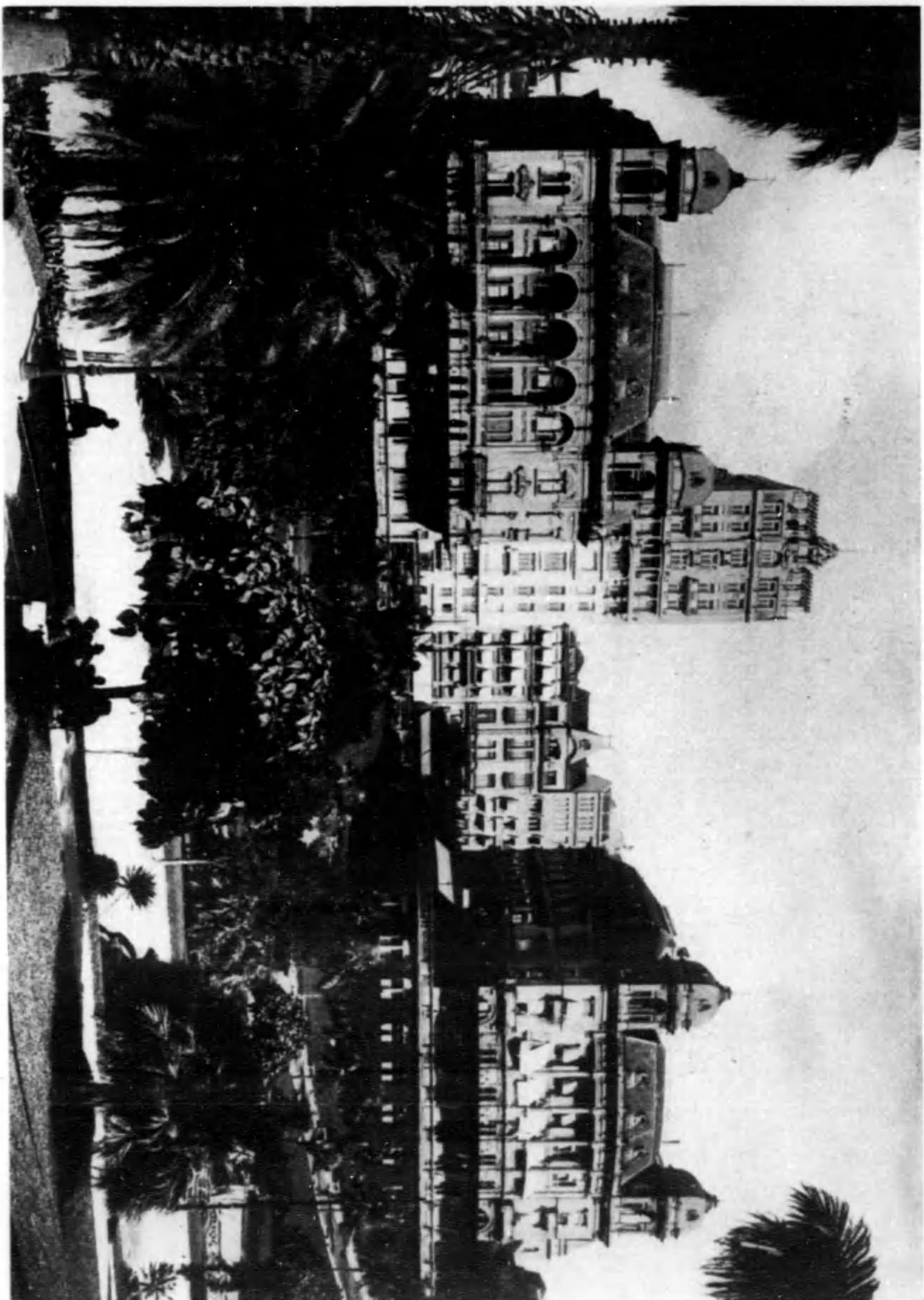

側園公のロウパルサ
オトイサの置公より見たし高層の特別居留地を以て島に於て居留地とし出島一ノコノ島増城を以て本城

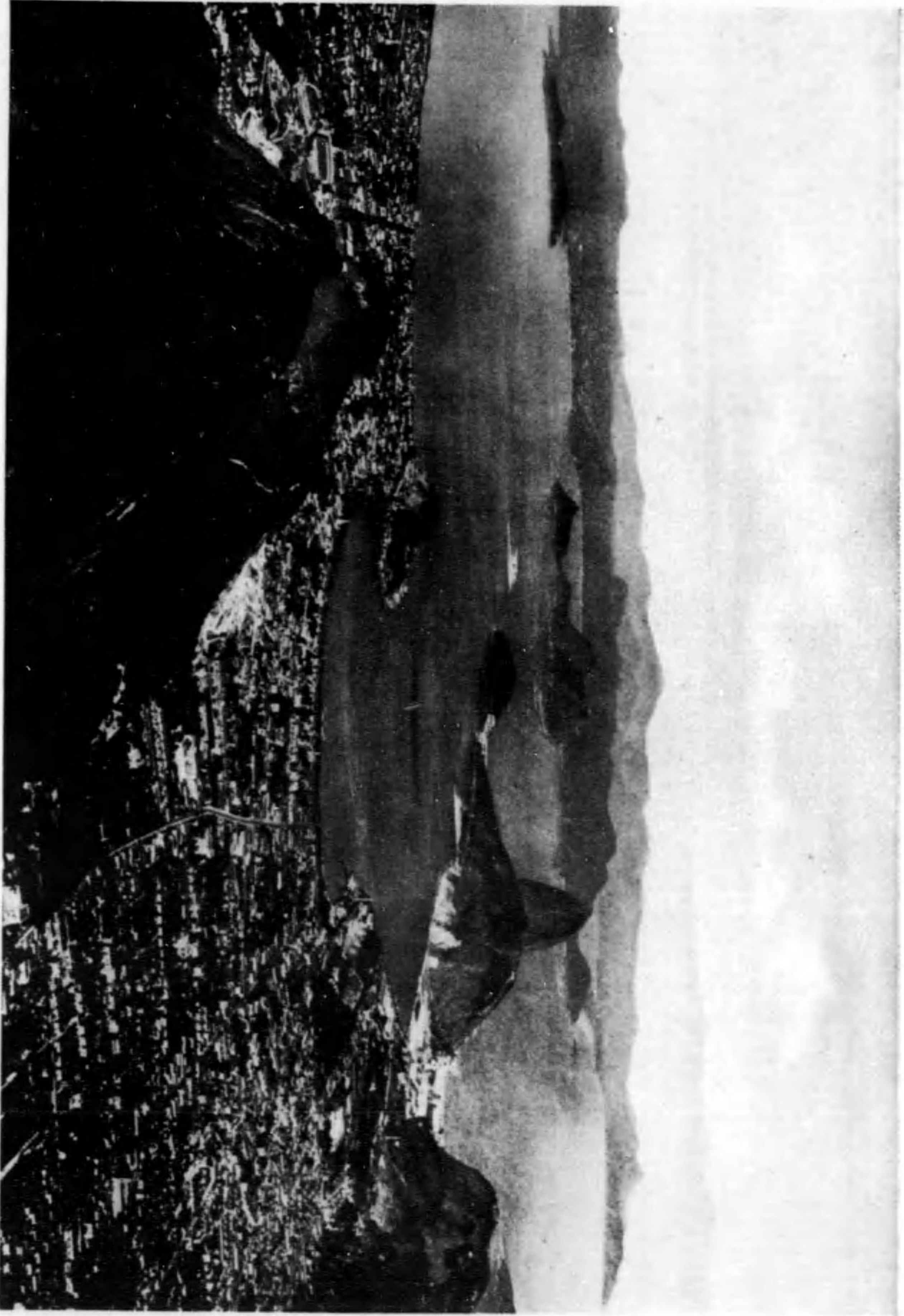

港 灣 の オ リ

あることだんをのち第一所港のロイヤル・ナヴィー・ビルは、いし地獄の東照野史

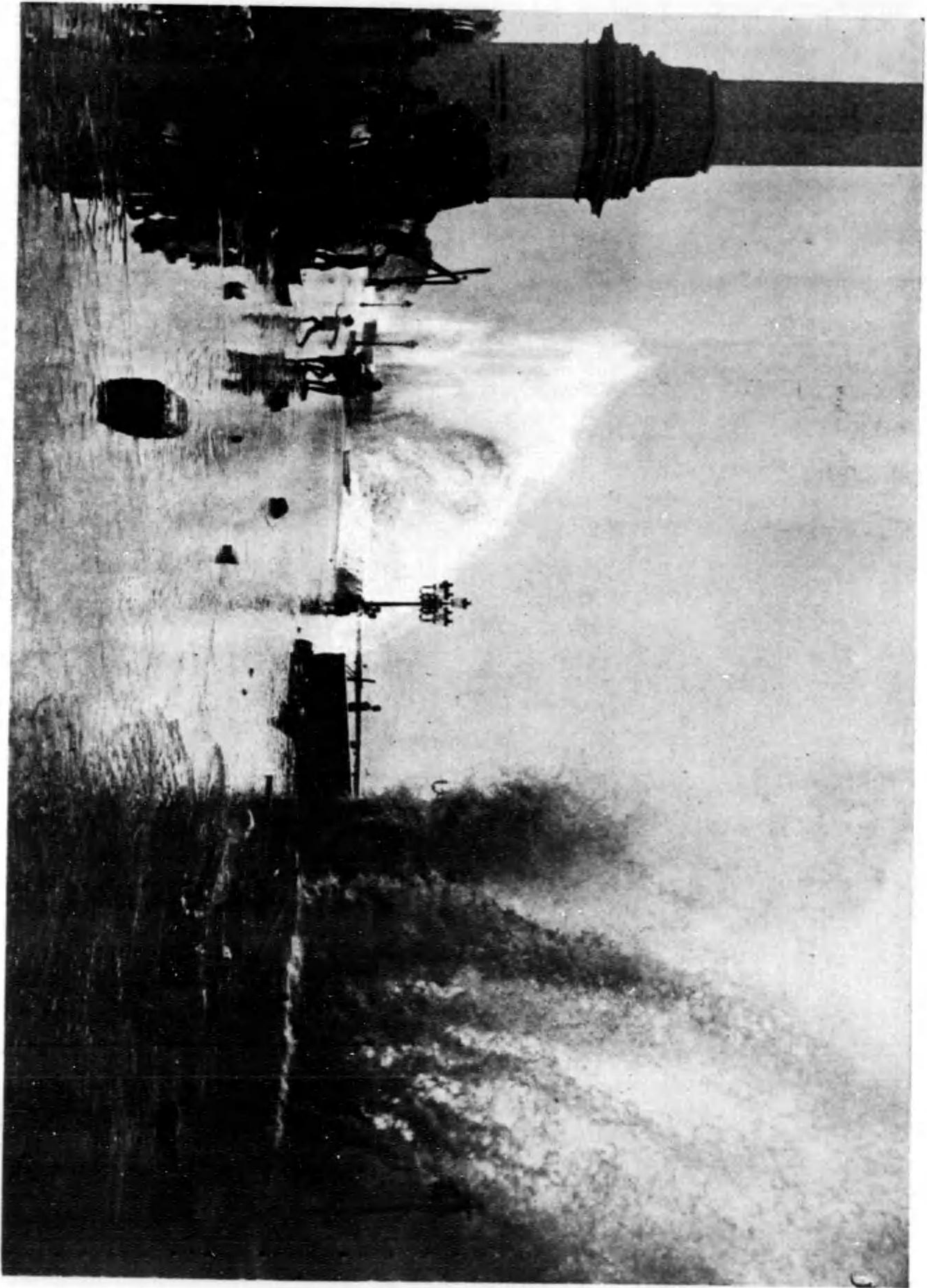

港 ロ イ ナ ヲ ジ ・ ナ ・ ナ リ

あることだんをのち第一所港のロイヤル・ナヴィー・ビルは、いし地獄の東照野史

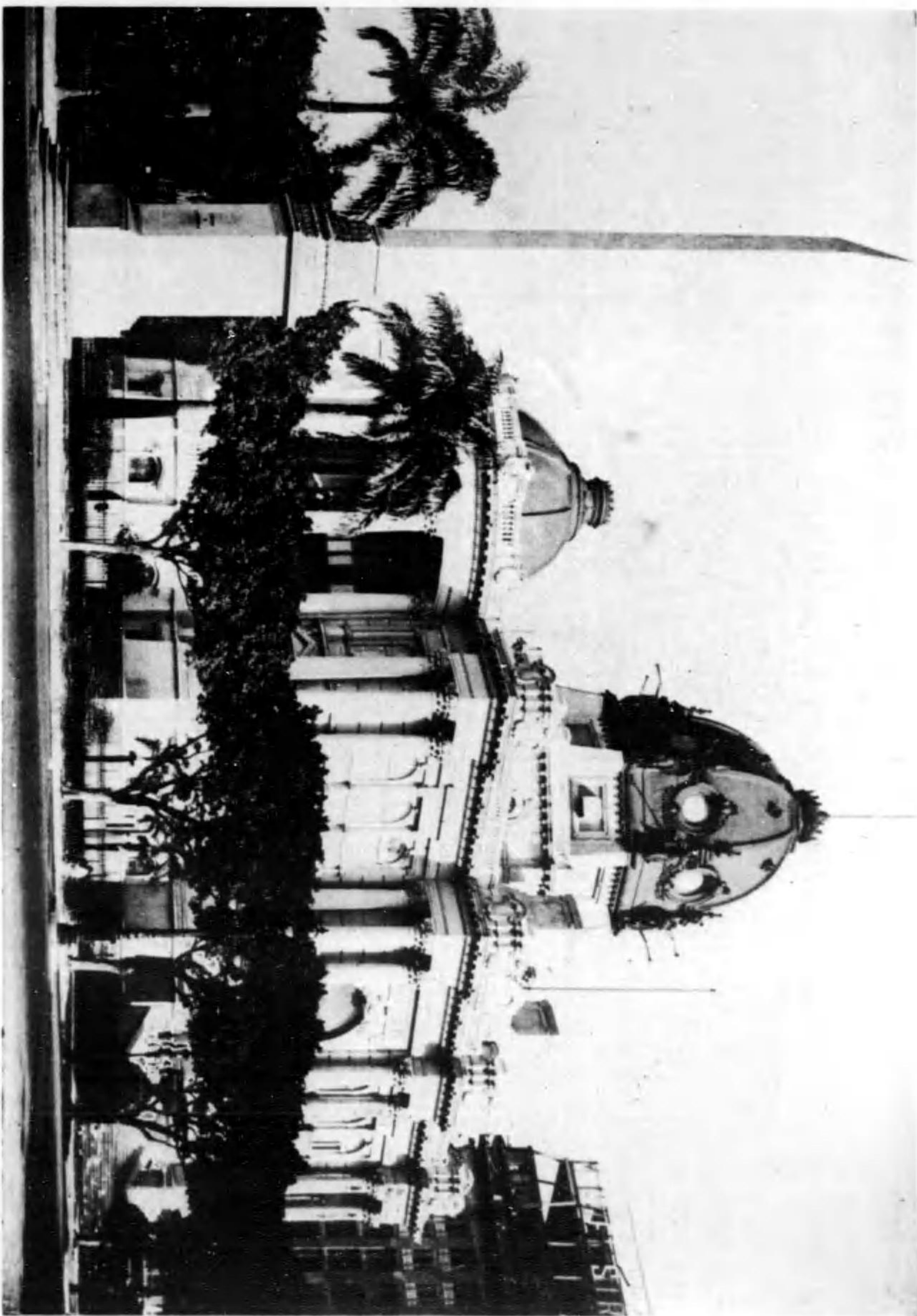

340

羅 政 の ル ジ ラ マ

このまな宮有であるが一つの時の苦難命運へかたきほしほしでのある處にロキ・ゴ・ゾ・マリ

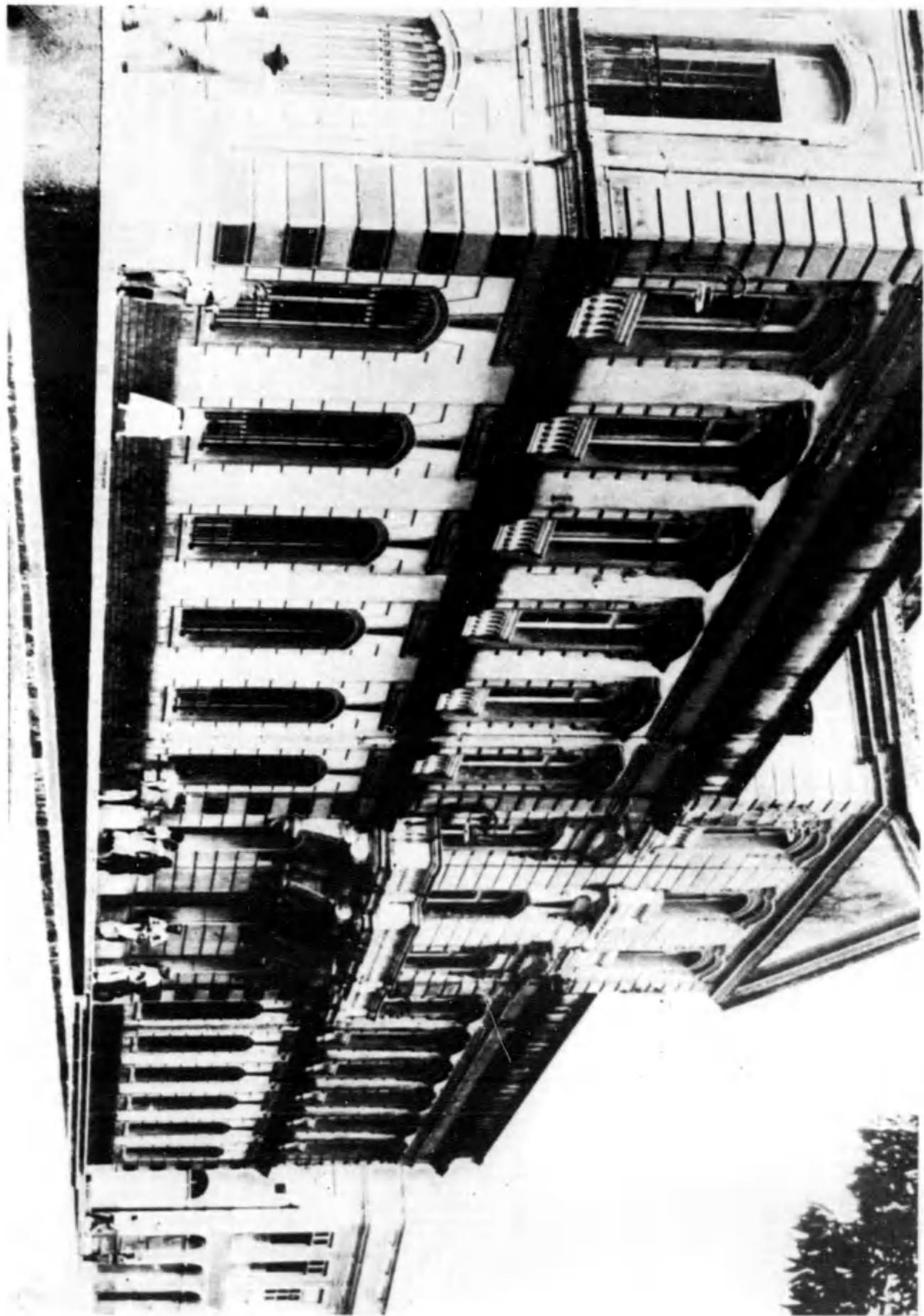

341

景 街 ヤ ヒ バ

の屋敷民打で酒飲り来田全に道附 心中の重荷運交の所新帳本ゴラマ

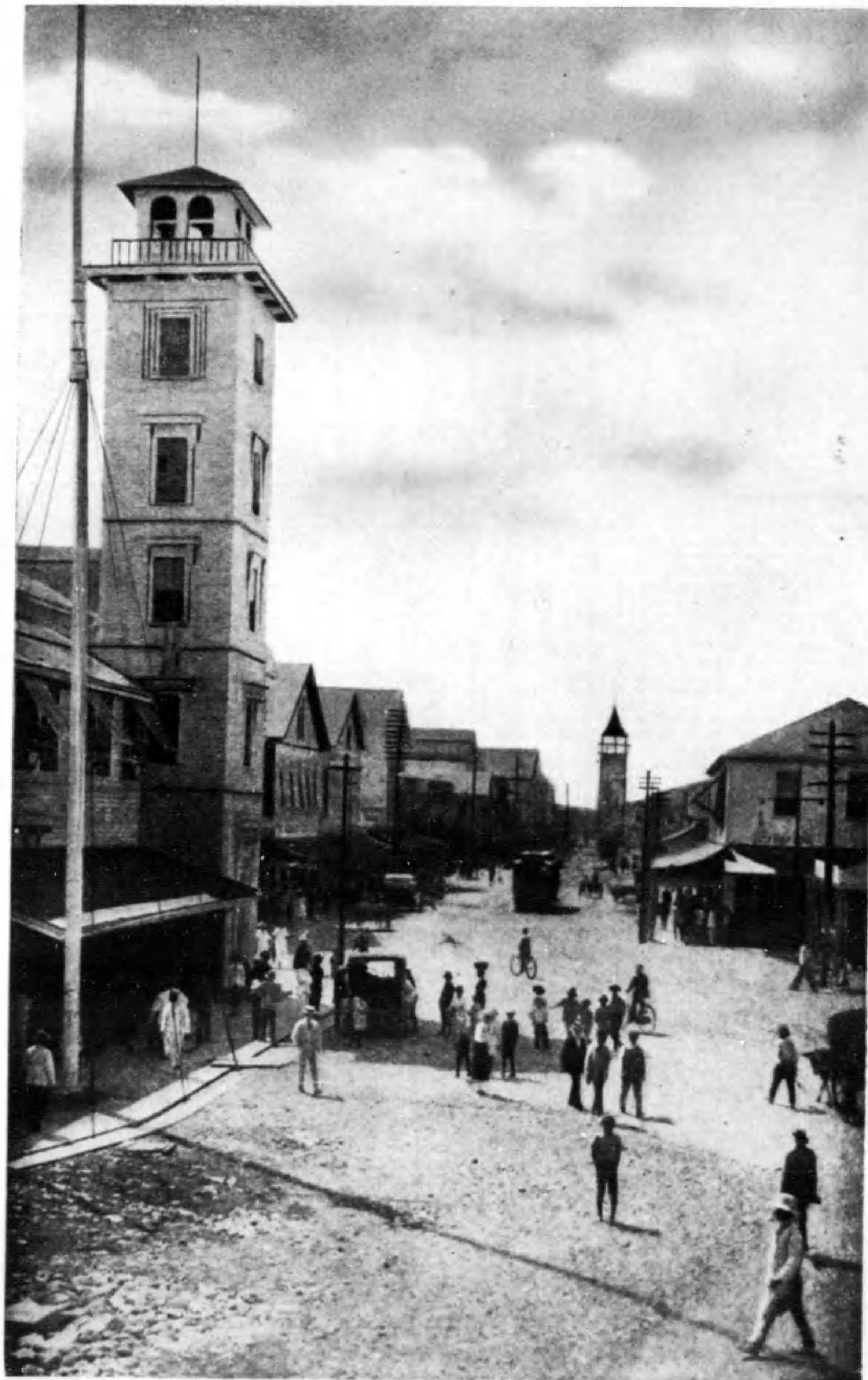

ソウタジーヨジ

○角一の町のソウタジーヨジ 府首のナヤキ街英すなす中の業商近附りあるに岸北の米増



會都のルジラブ

○酒出輸のーフコ草被部餘砂く近に萬十五口入 遊大の二部米増りあるに岸東のルジラブはサイバ

ア 及
フ び
リ 大
カ 洋
洲 洲

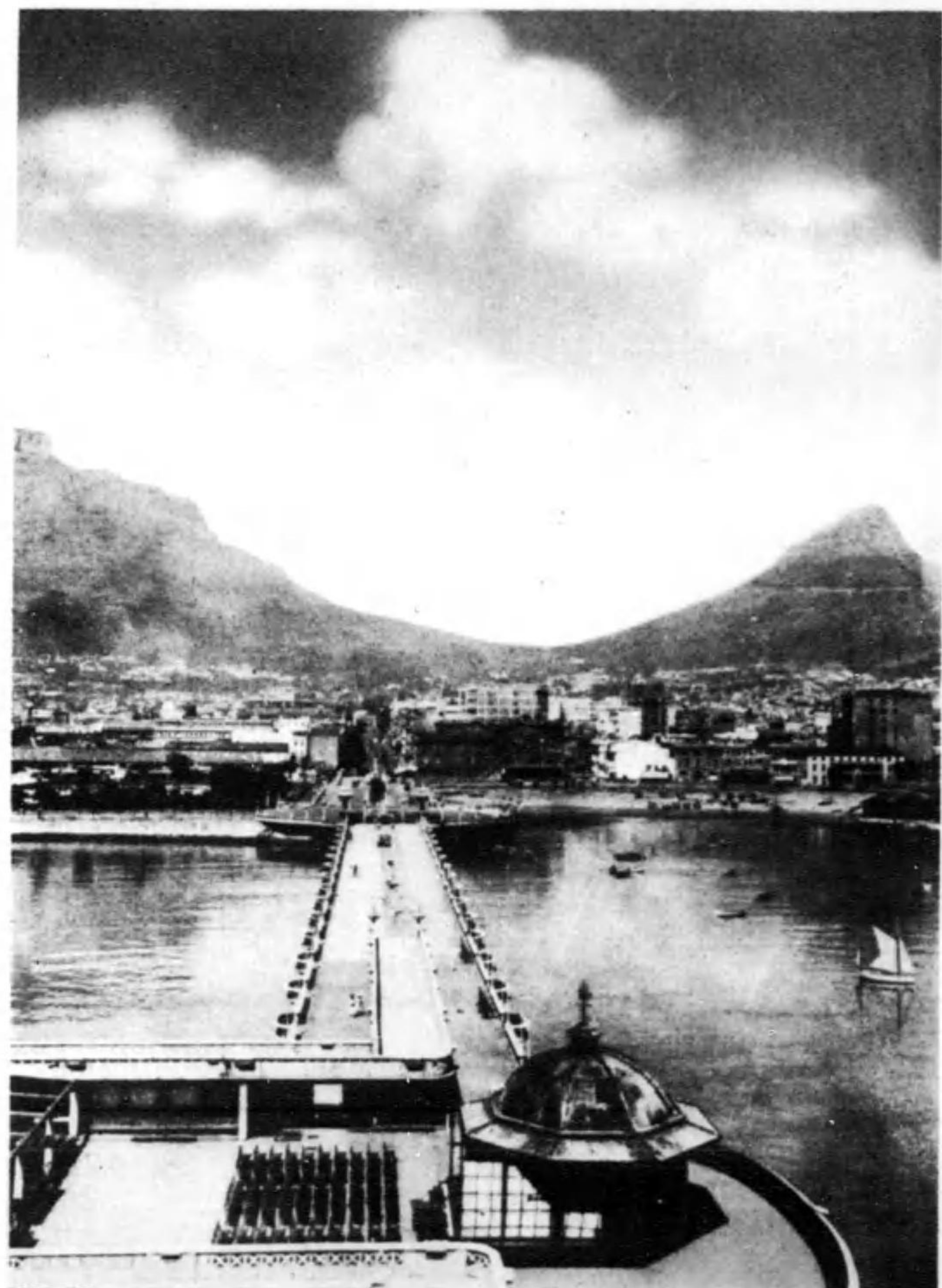

アフリカのケープタウン

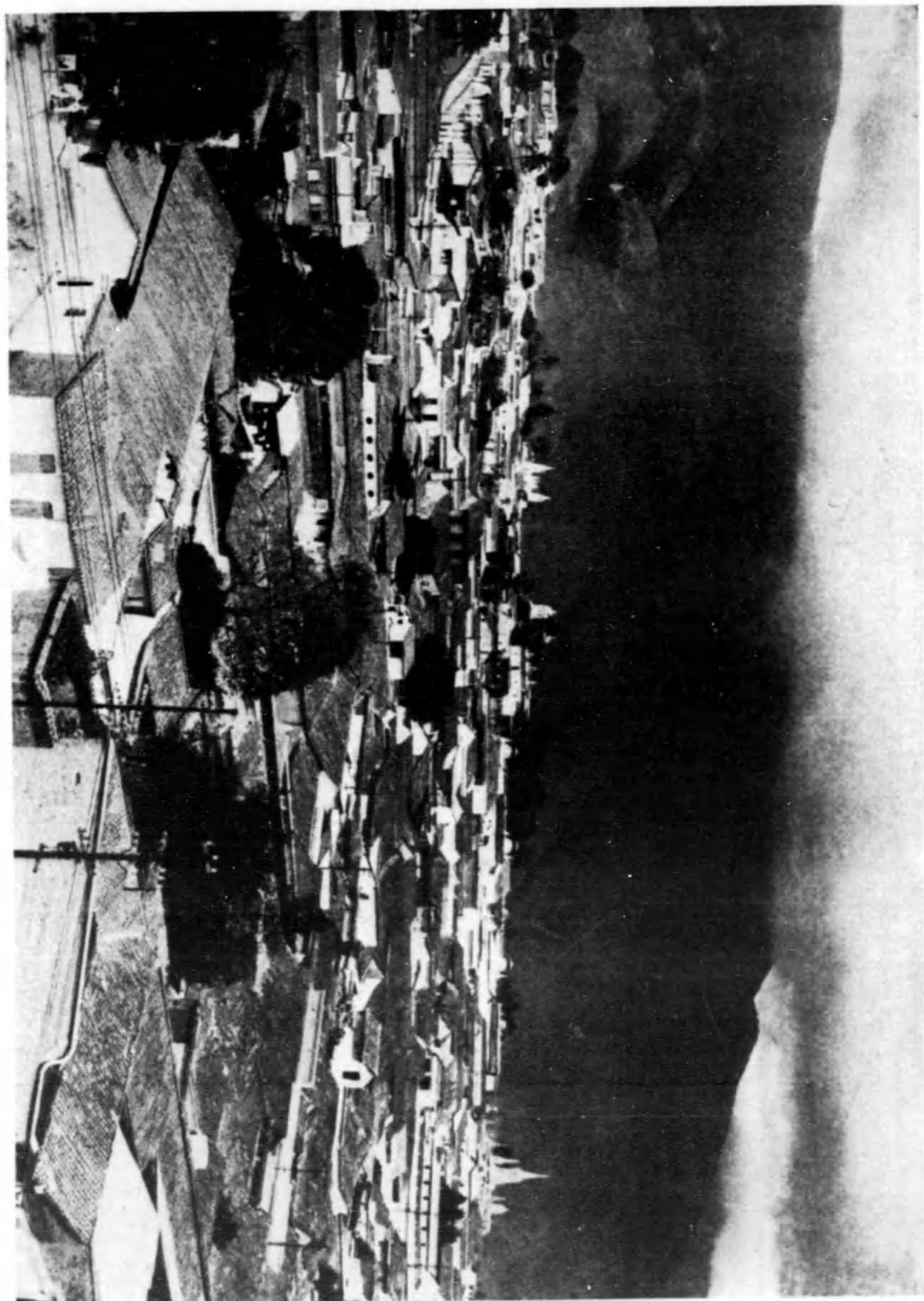

南 洋 の ラエス ナエラ

この町は南洋のラエスナエラ、オカサの町、南洋の唯一の港、人口は約五千人、五千人はオカサ



町裏のロイカ
これは分気なかがごなふ露にか家たしりまんじの建附三造本。るあが偵の見一にめたる知と氣屋等の教ア、イホマな



座 古 の ロ イ カ

。堂殿小な圓華たれま製てしと庫墓のちれか。るれら飾て環活のターユリメマ部首教風の後以紀世六十第に義は市ロイカつもを史歴の家以古太

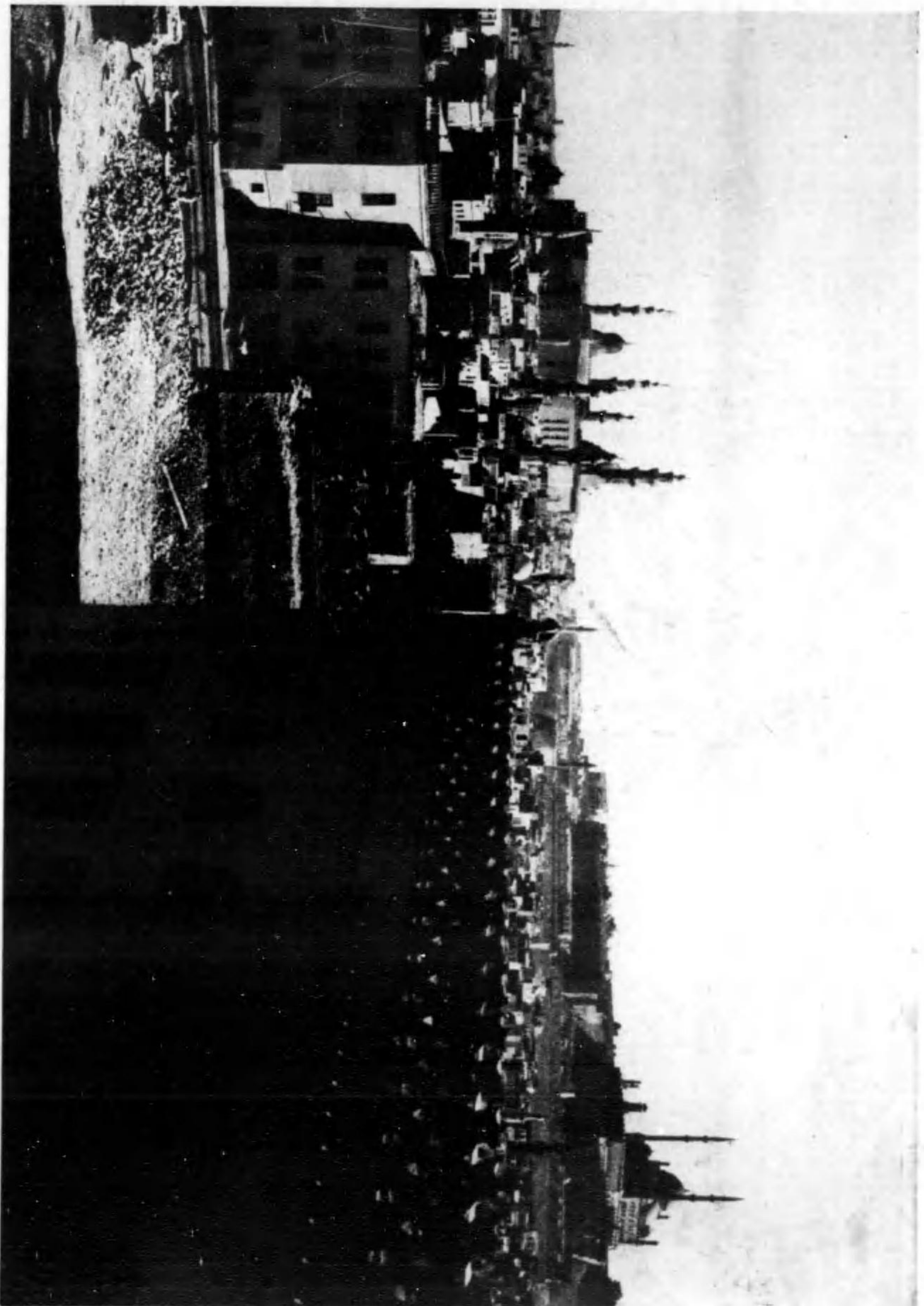

346

城 王 の ロ イ カ
 の る て つ 保 を 統 領 は (ムラタシ) 近 衛 守 王 を 主 君 と して 代 理 に 擧 げ ら れ 石 川 府 君 の ト マ ジ ャ

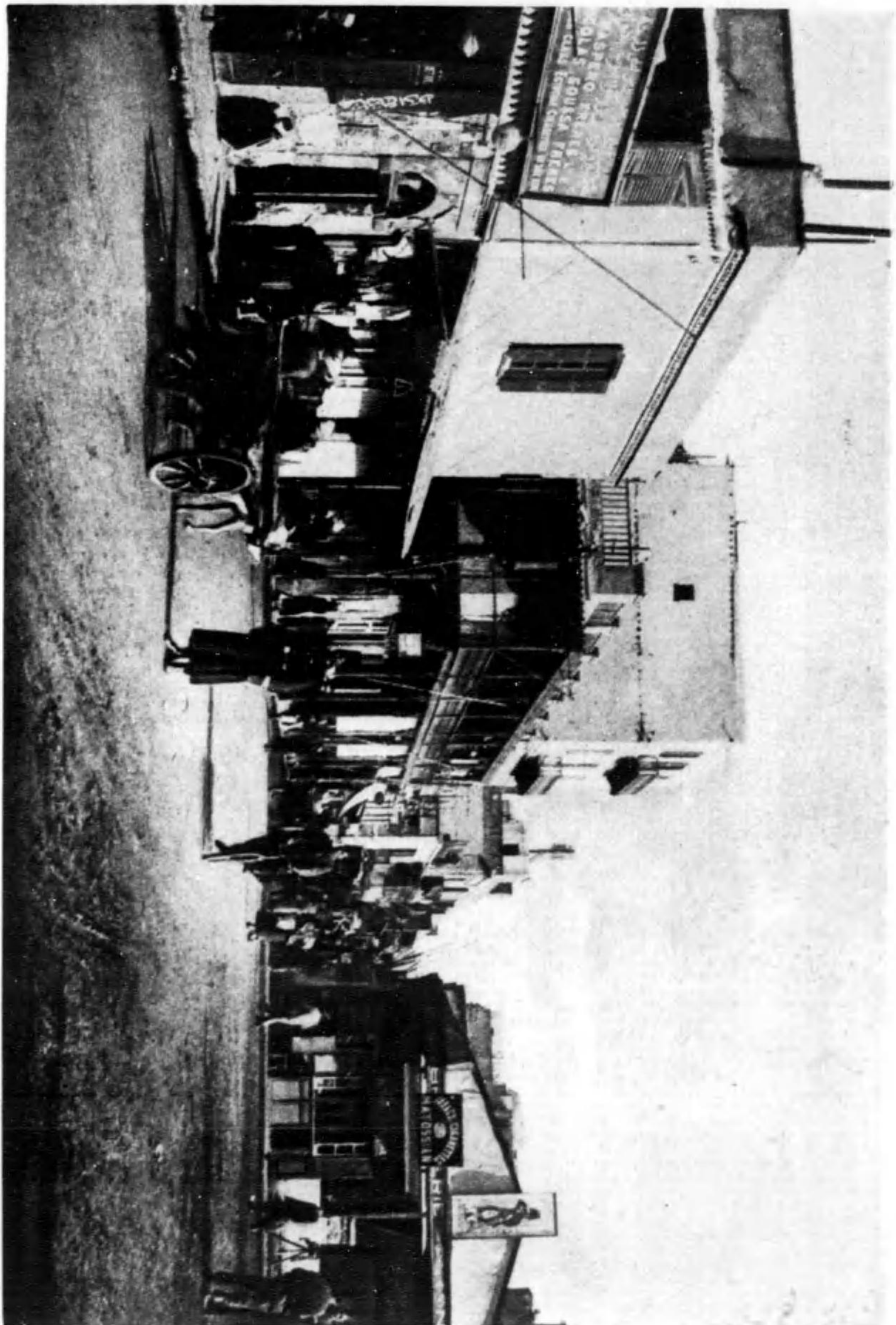

347

リ 通 の ス エ ス
 の る て つ 保 に 身 置 留 置 せ し ら 漢 語 の 市 場 不 行 せ ば 北 北 の 商 道 に 必 ず 開 け 問 の 何 事

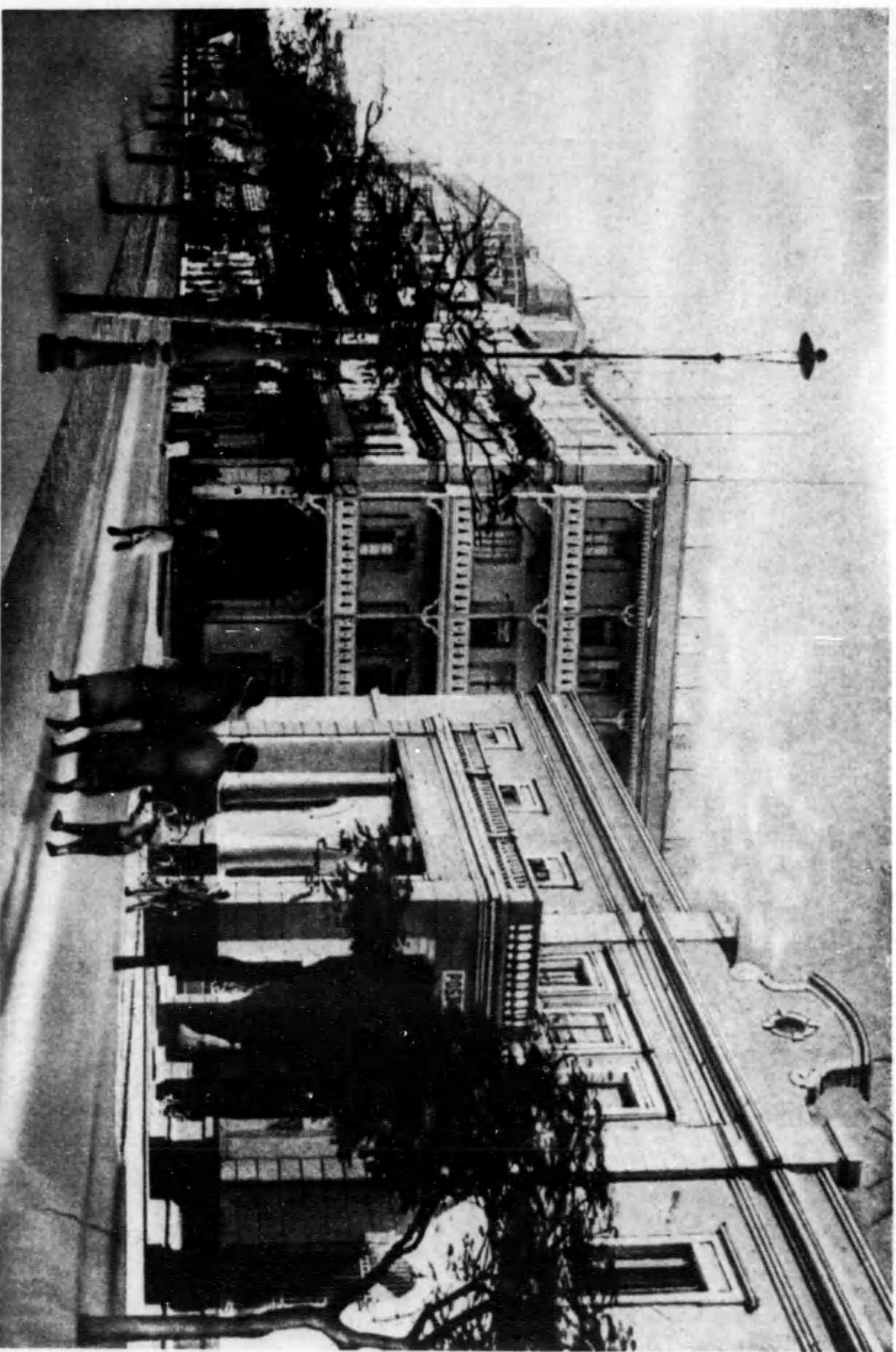

ヨコハマの街並み
ヨコハマの街並み

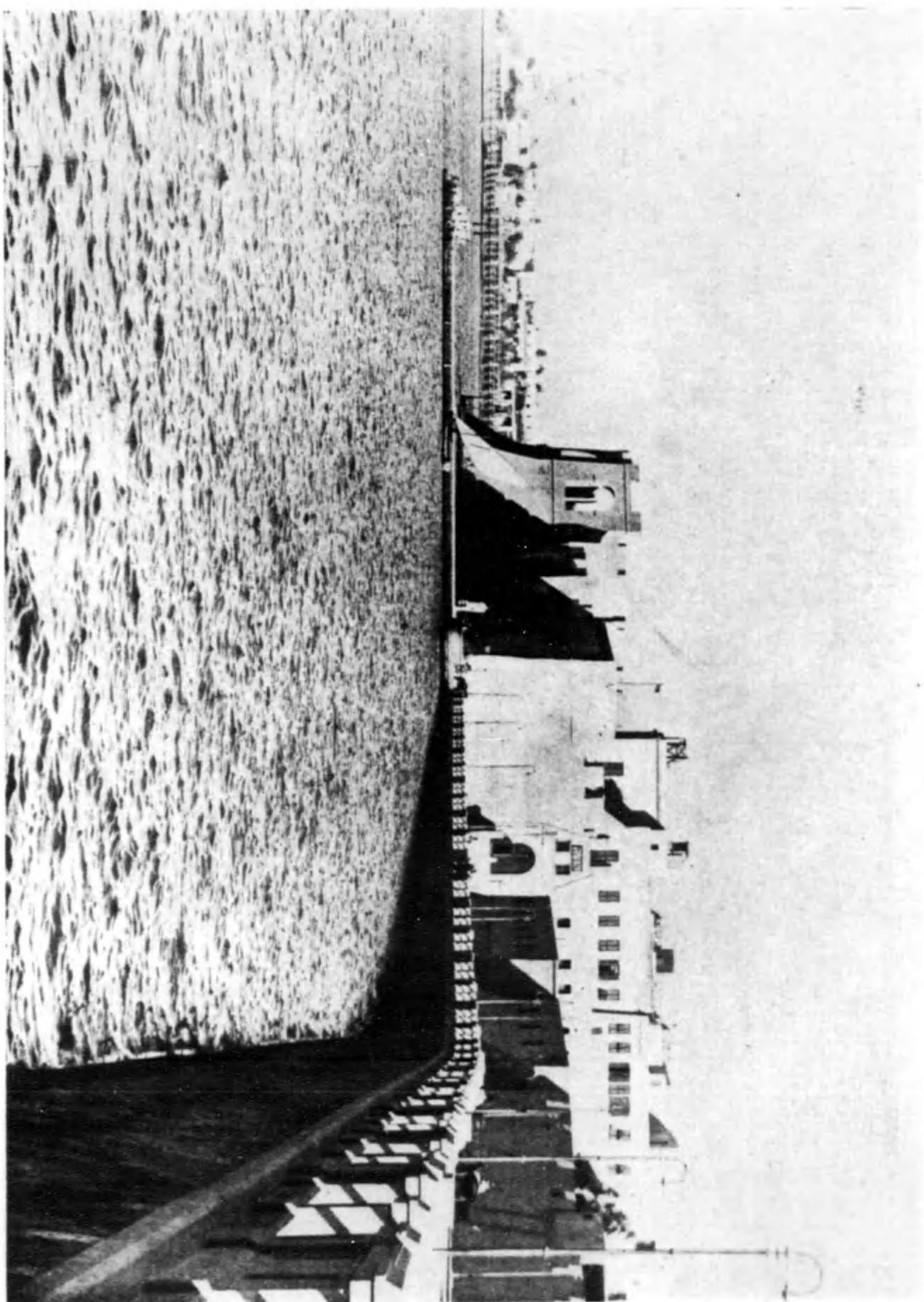

ヨコハマの街並み
ヨコハマの街並み

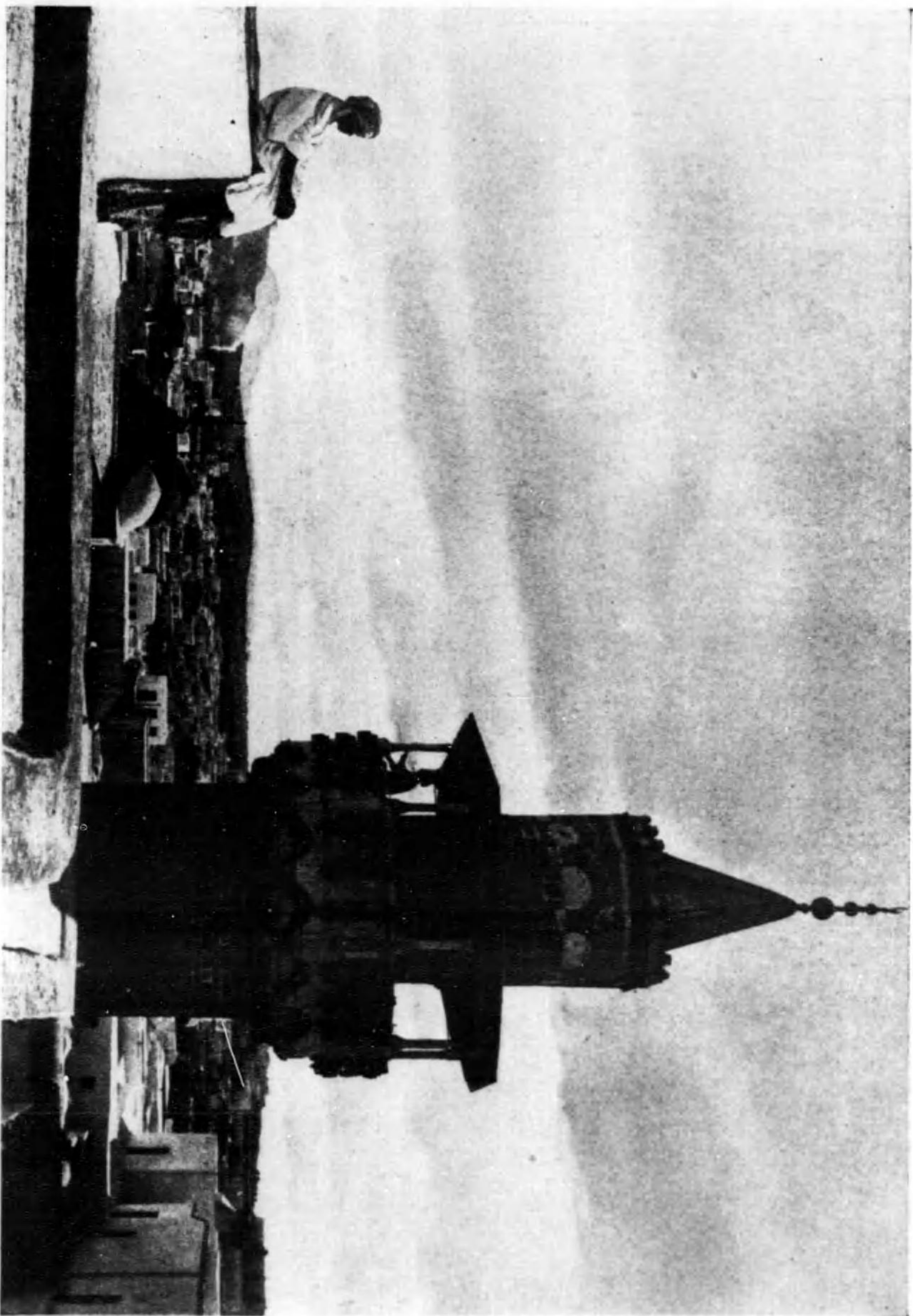

350

塔 高 の ス ニ ュ ヲ
○ 塔を見ながら上層校舎の間 ころなクイブキエとれぞらか多てまき口人は舞臺の右側の園入ニキ保羅原園の園化カリテ

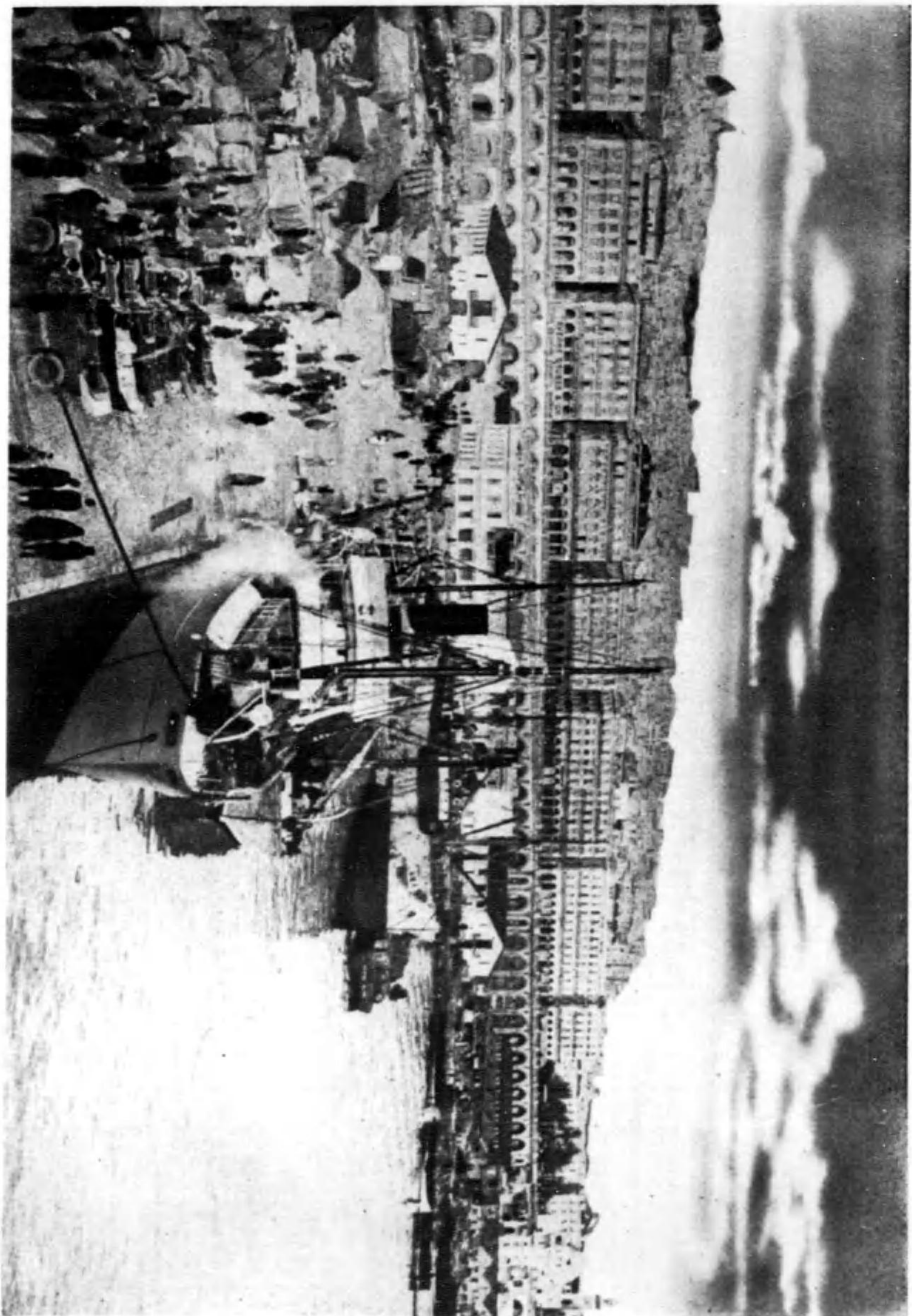

351

港 の ル ー エ ジ ル ツ
○ 塔も酒な別のため舟小はにニニ 賑やかな園遊の近景はまよいと口開きのル ー エ ジ ル ツ 有首のヤリ エルツ

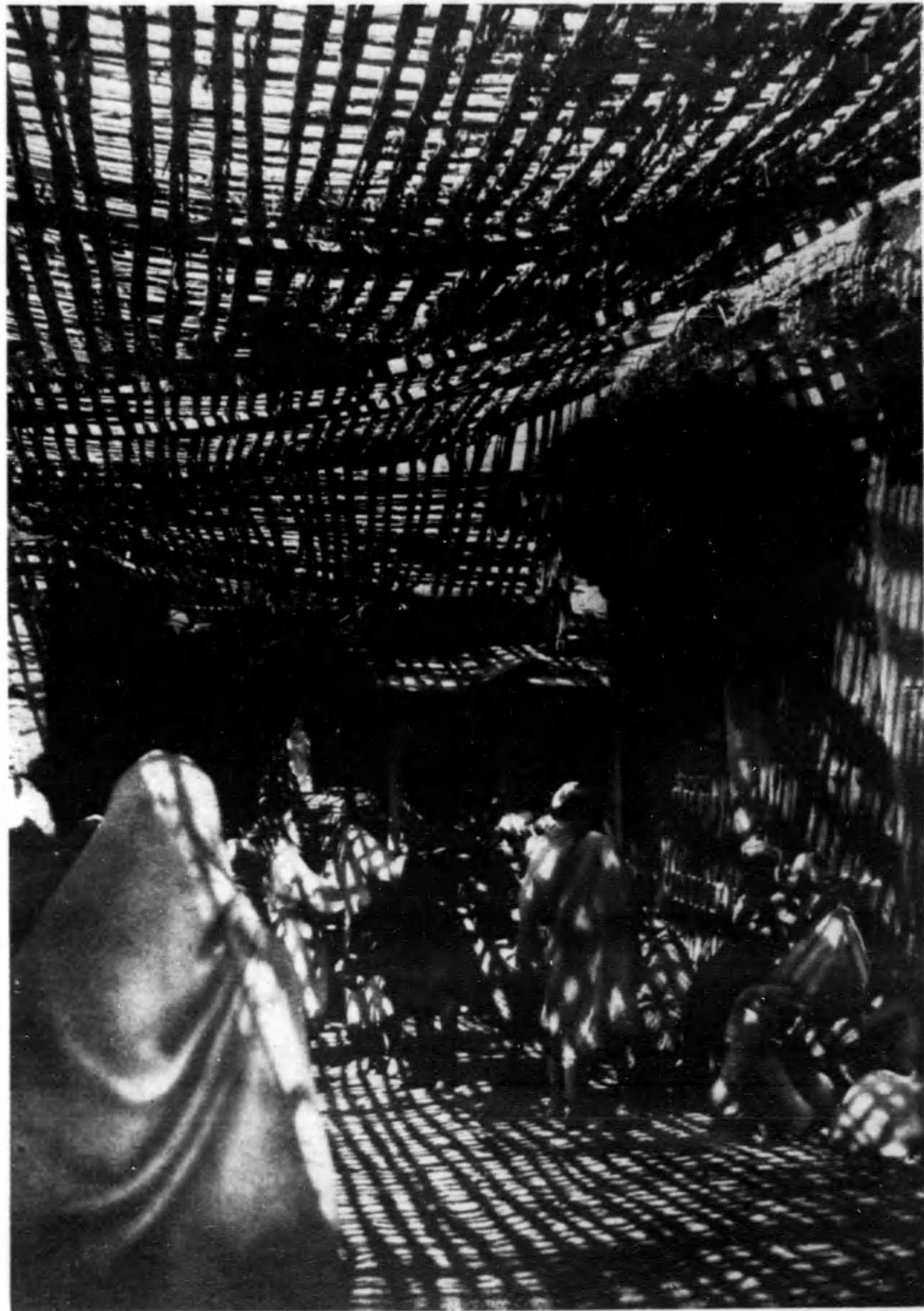

中町のズエフ

この民住な諸思不に特市な諸思不、ちもみにムズシイテツキエいしかりフアはズエフをなを府首のコレモてしと郡小なクイテンマ



ルーエジェルア

たへ加をき要重なりと仰スラフがヤサエジェルア、萬十二約口人で府首のヤサエジェルア

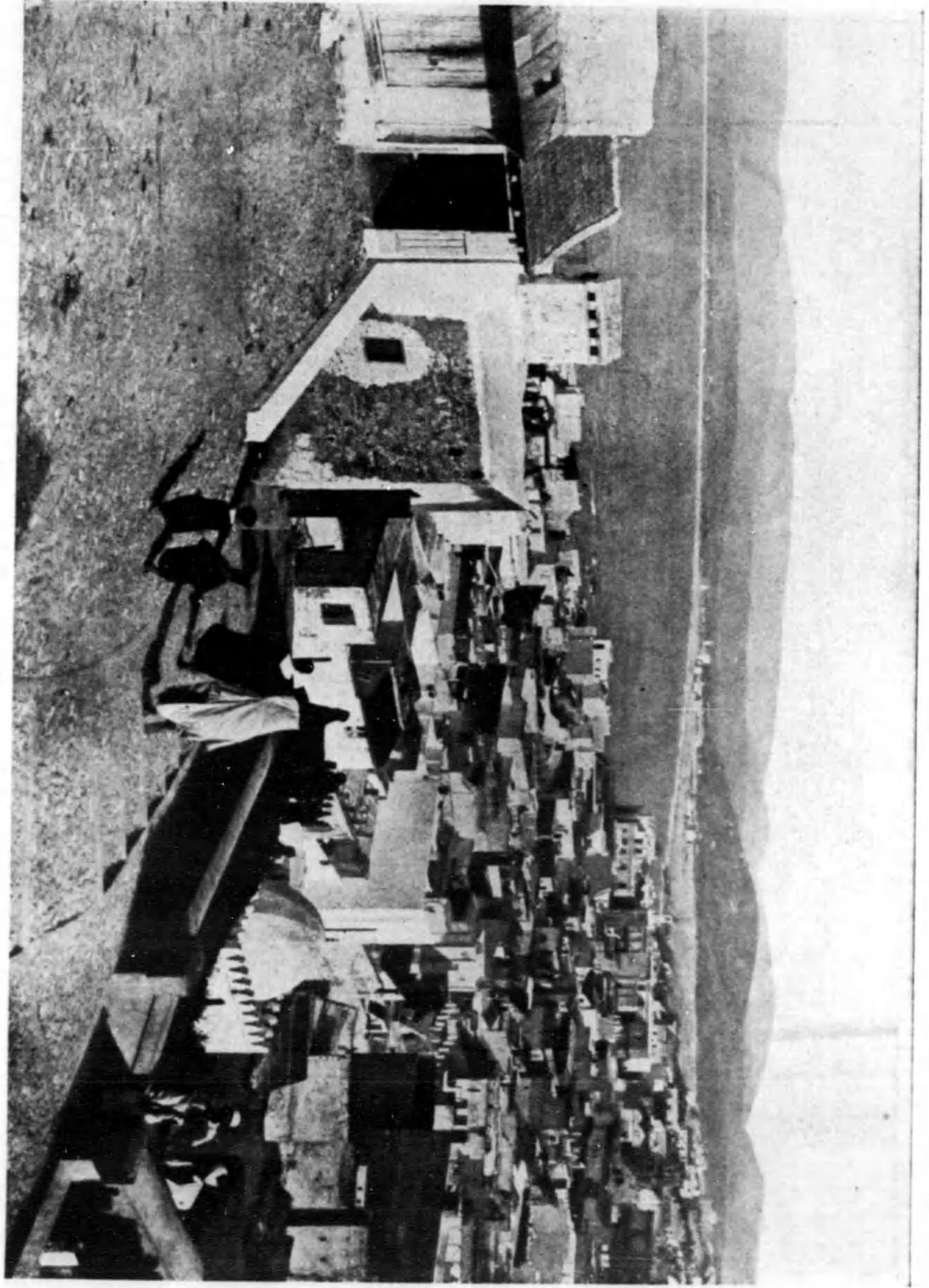

ル
ー
エ
ジ
ン
タ
あるで其朝開のカリフは貴客の民住。あることな別持る才根要を口府中地し野相しルタルラジで出遊のコーロモ

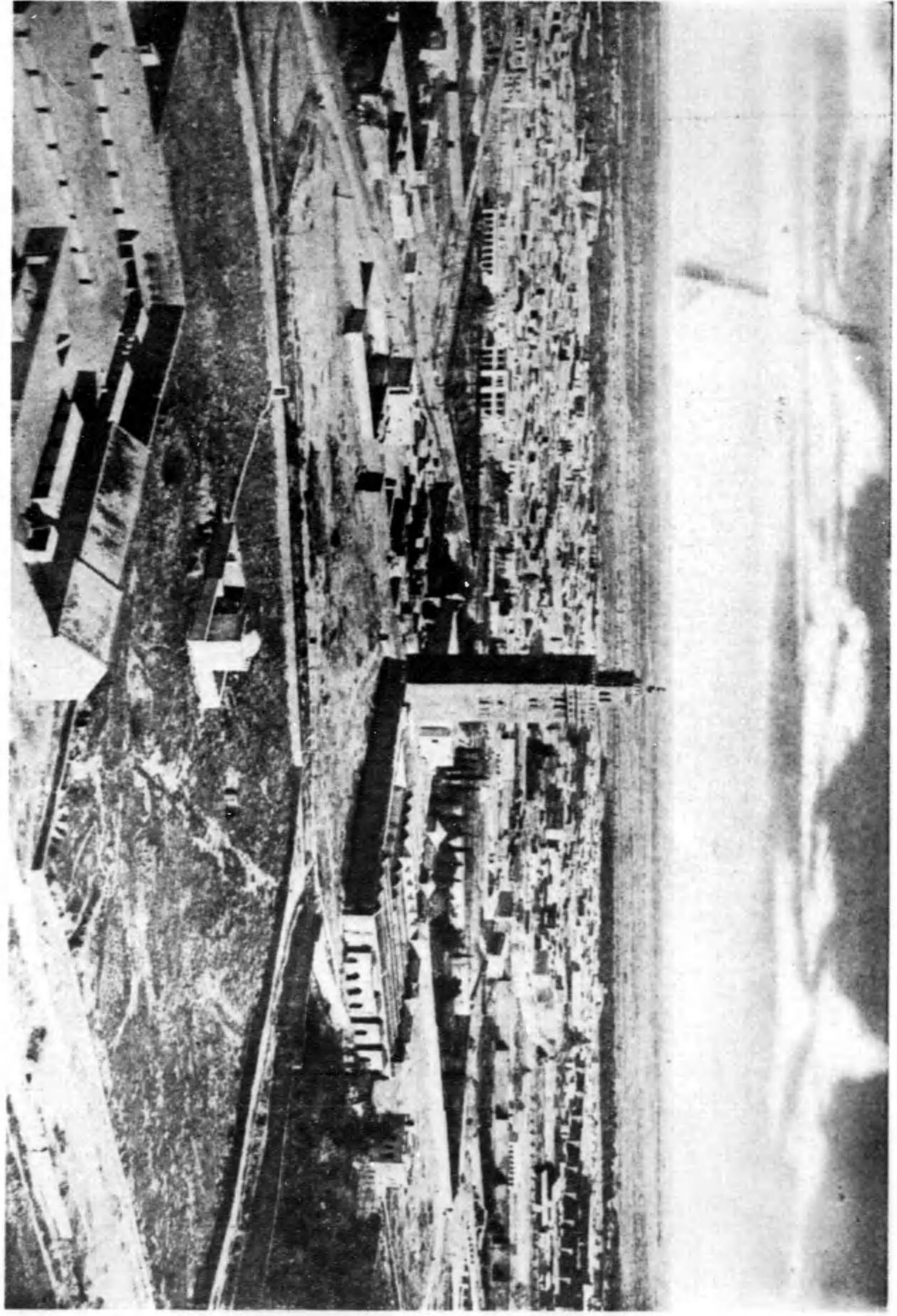

コ
ッ
ロ
モ
あるに南風出遊のコーロモる遊てしと々開。あるで貴客のコーロモ貴客の二遊るけねにコーロモのカリフは

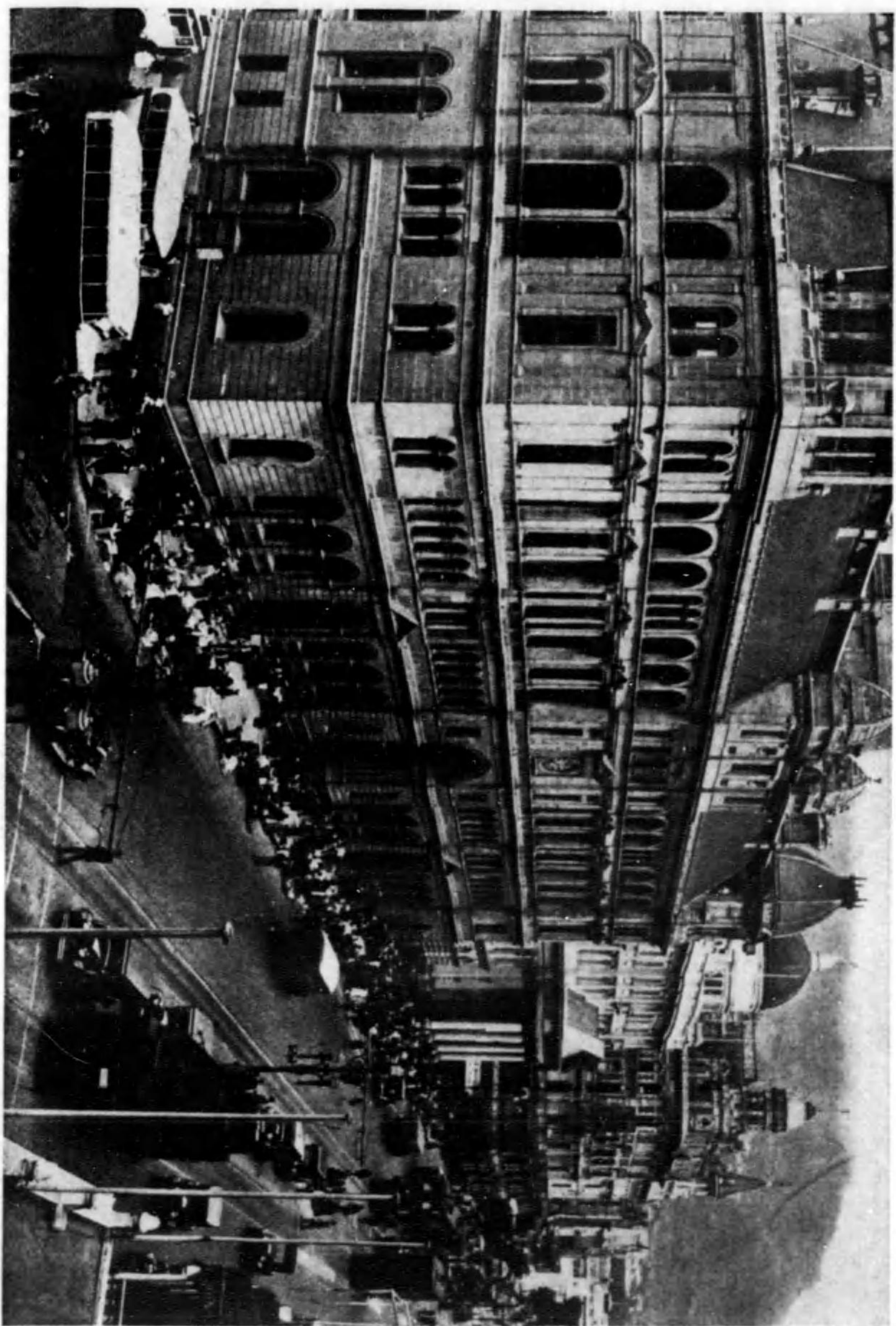

街市ソウタターク
小舟を船場の中は岸上には多き人にて買物や船政館の事務所等を見ればたゞ設備にのみならず船政の歴史がみえり

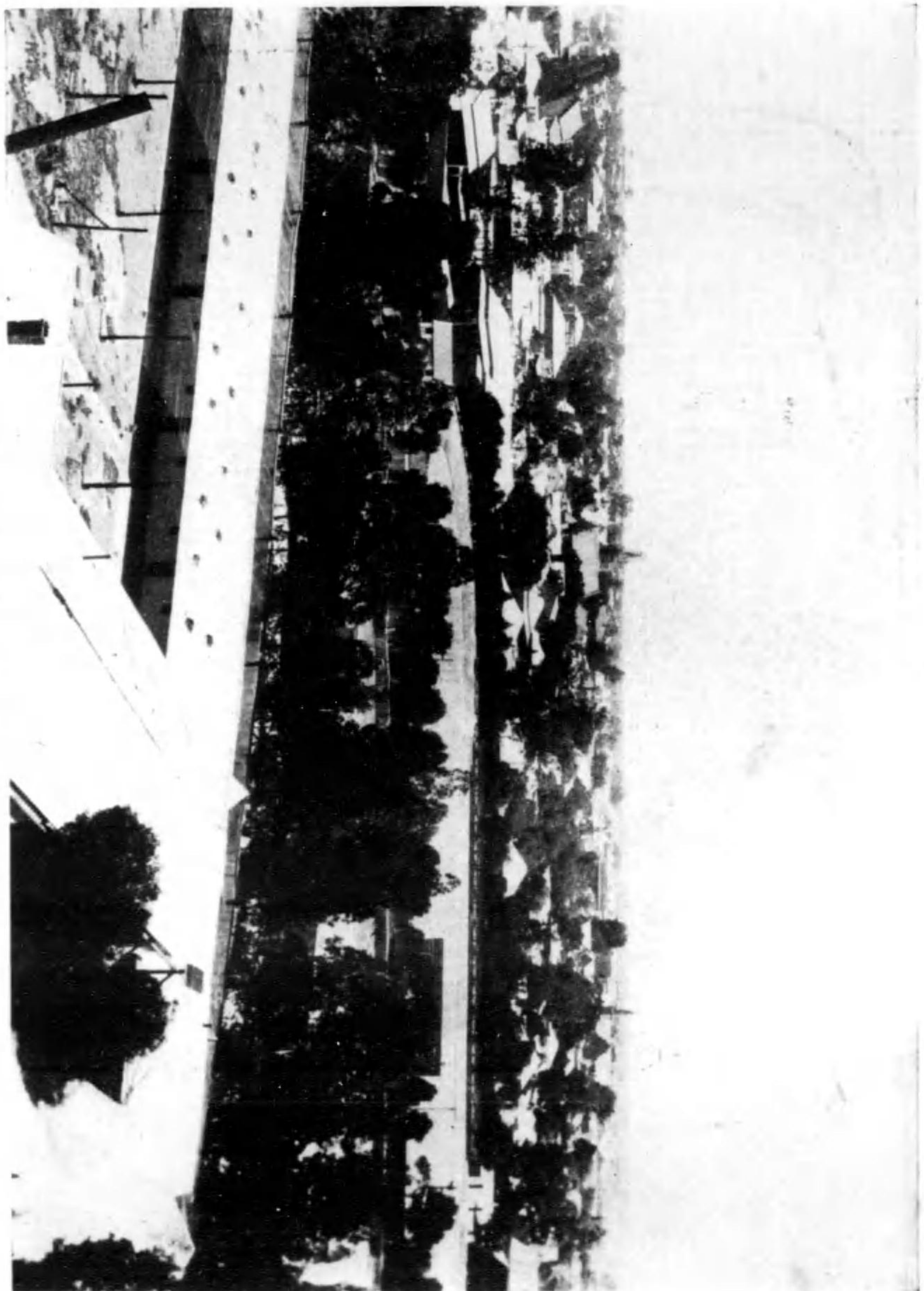

市ーリバムキ
この歩道は中心地の中を走り、その両側に、大規模な建物が並び、

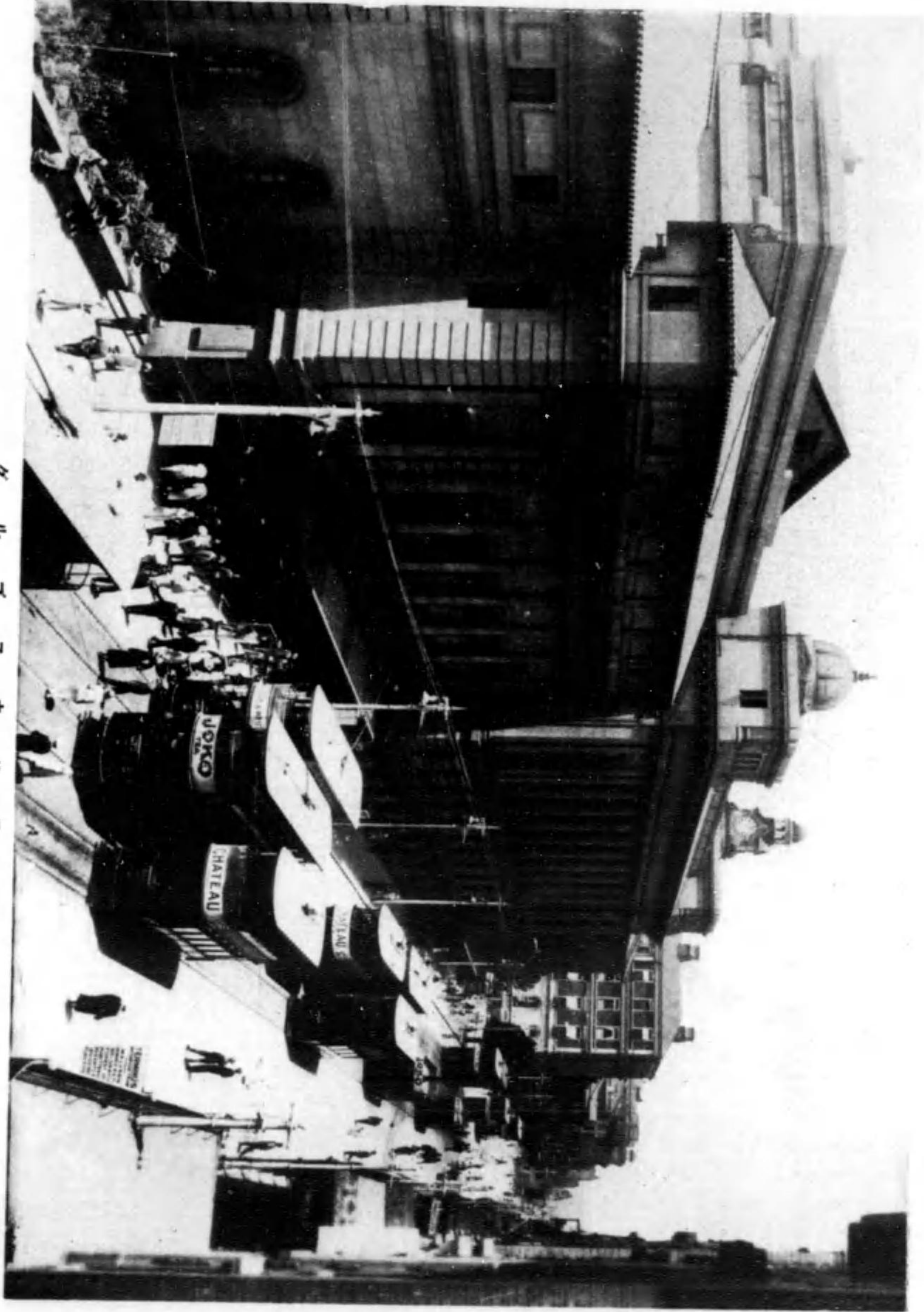

ケルマヌキハヨ
 のかの上頭は、朝家住りも属す二部口人、まなろ中心一の地蔵堂で都大、和都カリアス街

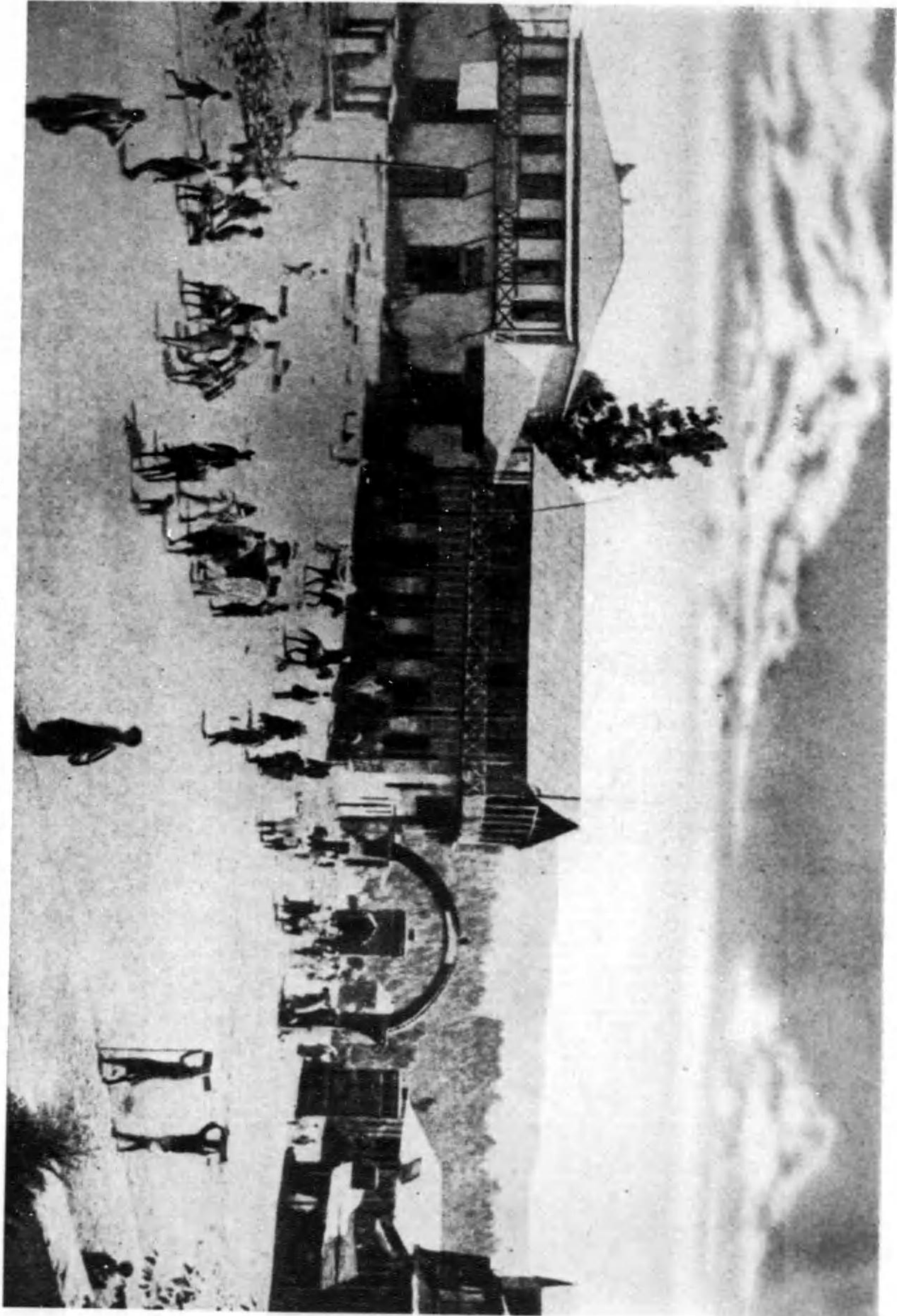

ハムスター・ヌイヂ
 のあるつし住のオモるあで町の市にの景観し景位に央中ははの園はハムスター・ヌイヂ街百のニシタセテ景像入景

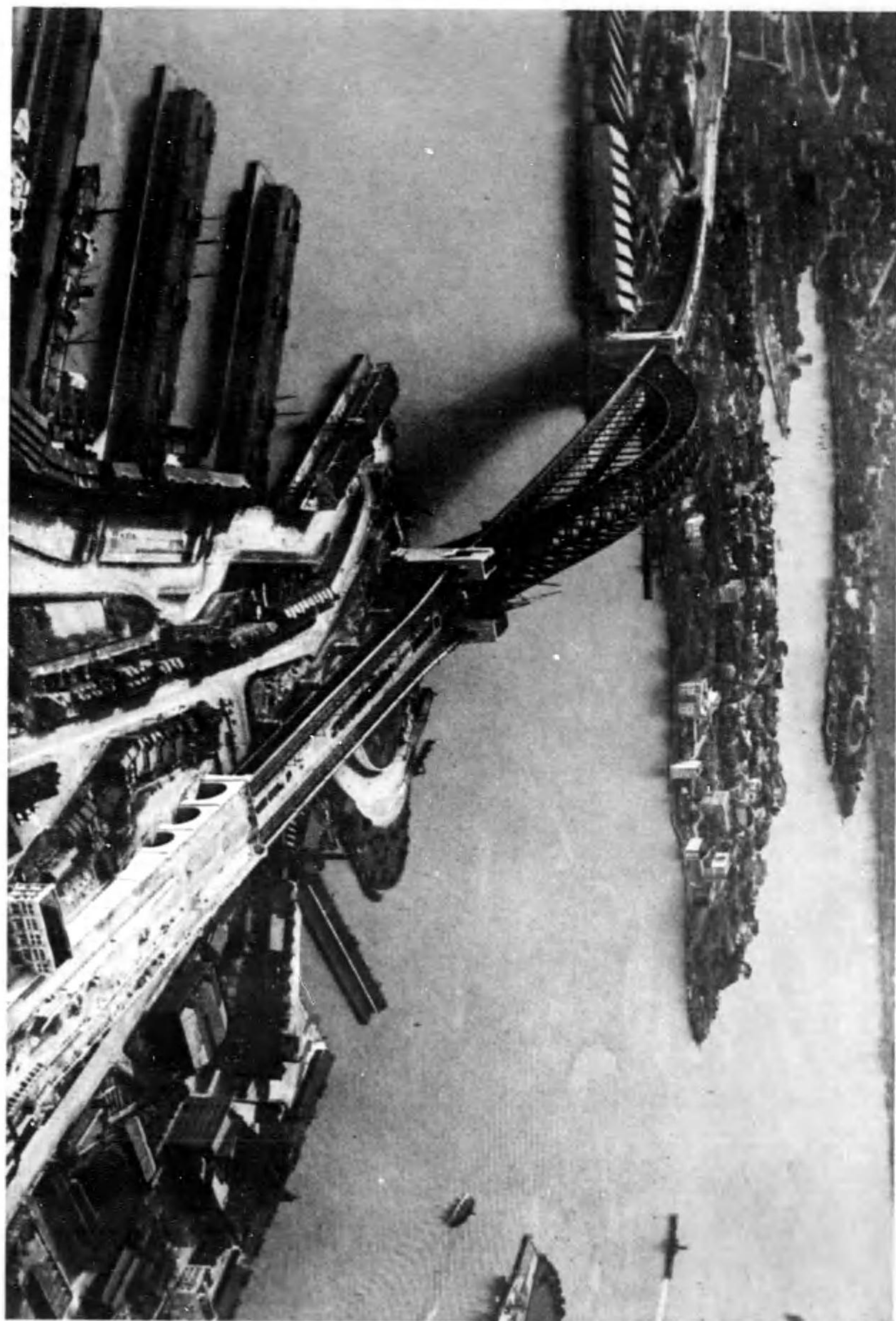

左に開港の歴史を刻む大船渠、右に雄大な新橋の姿を映し出す。この橋は、世界最大の鋼橋である。橋の長さは、約2,998メートル。橋の幅は、約40メートル。橋の高さは、約200メートル。橋の重さは、約100,000トン。橋の建設には、約10年かかった。橋の完成は、1915年。橋の名前は、あかしの海峡にちなんでつけられた。橋の設計者は、大橋工務局の技師である。橋の建設には、多くの労働者が犠牲になった。橋の完成は、日本の近代化を象徴する出来事である。



市ンバーダ

知らぬ間にその大偉大した形を今も、すなわち中心の文化的集約の一端を地帯のこの首の4-マナのカリアア街

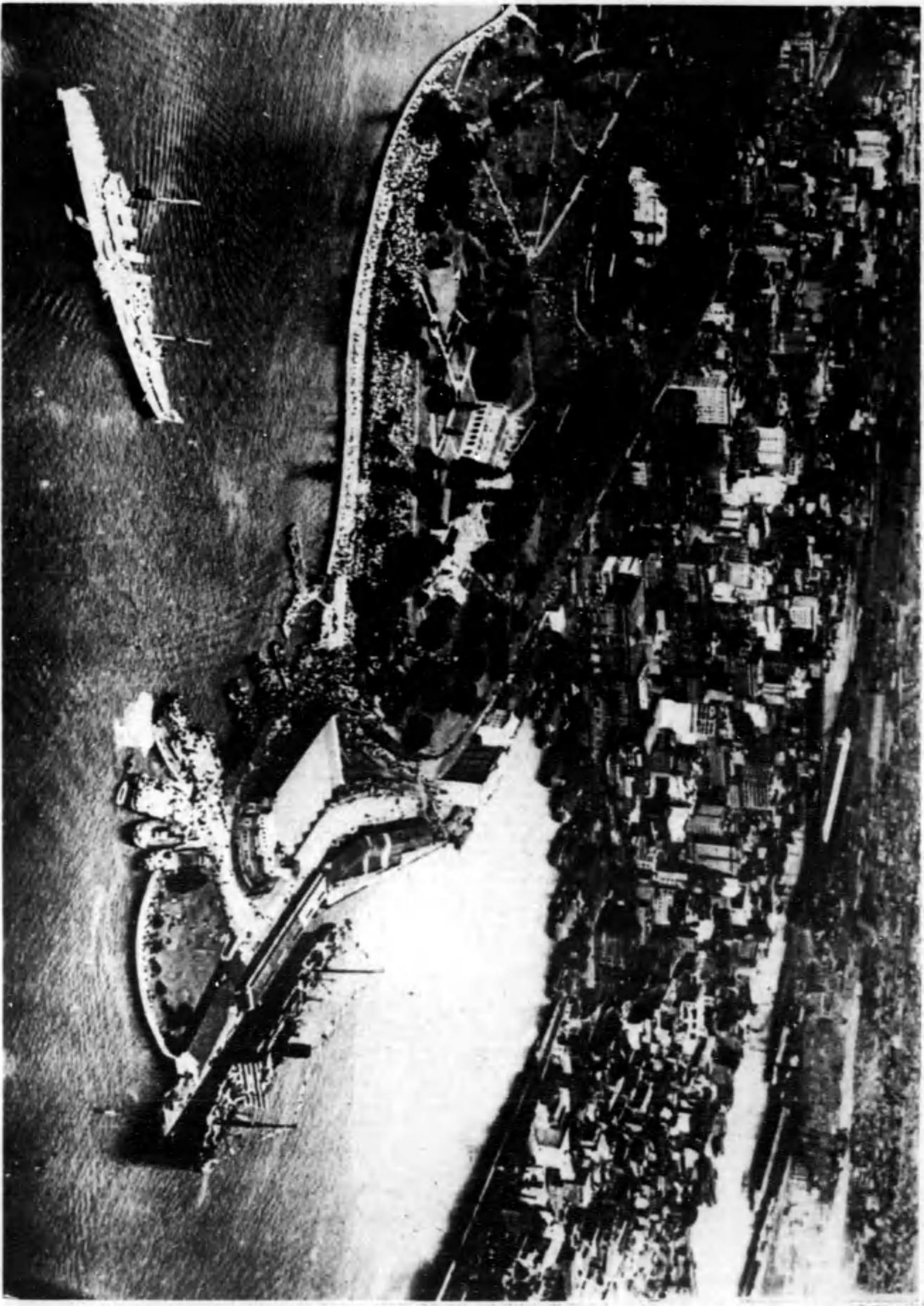

埠 港 の ニ ニ フ シ

ある、つりなどのもの置有界世てし取置に意念を所由る引取がもたはいとたろをたしは取置外をターニーニはニードを港大の所置

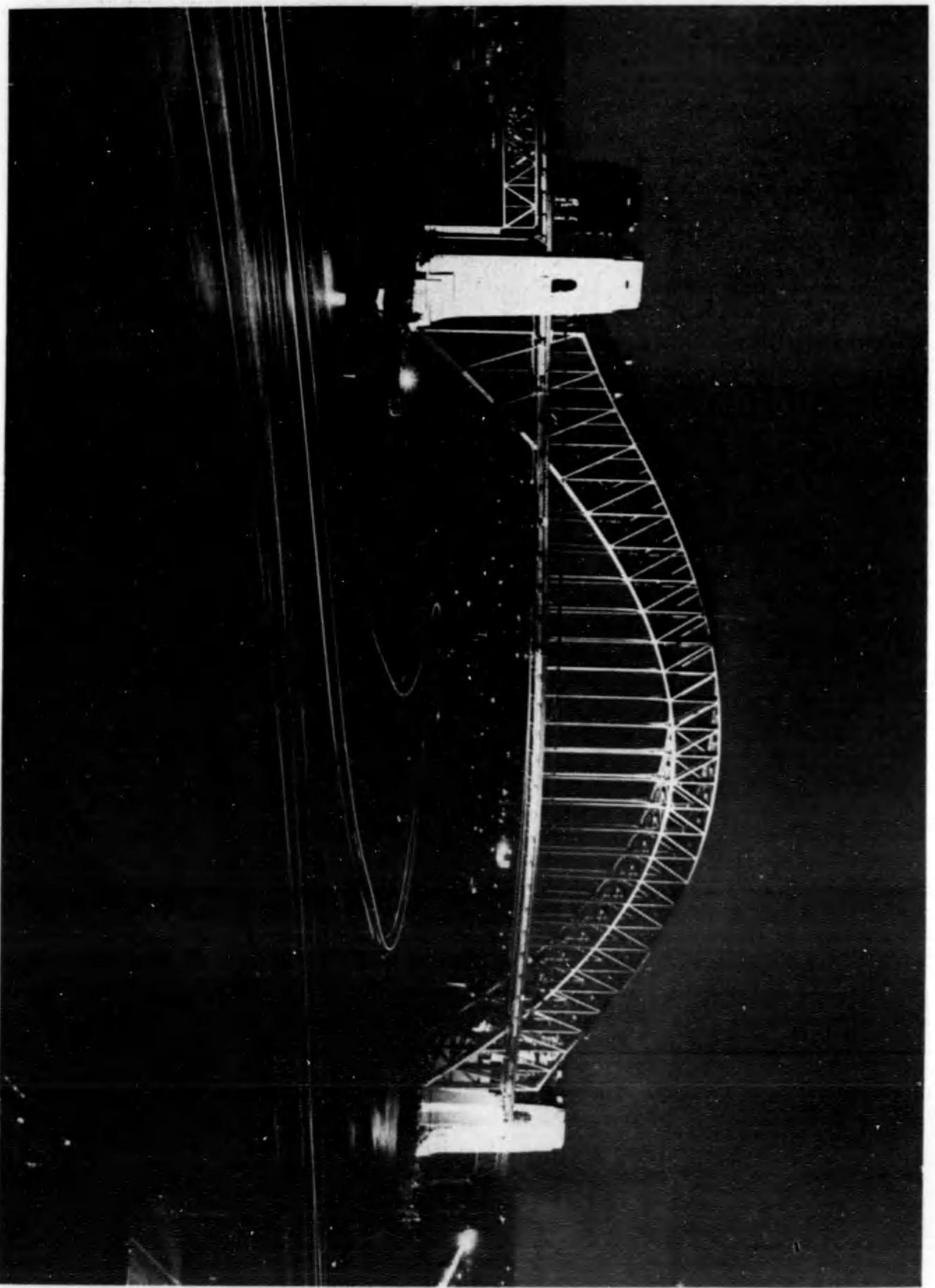

播 新 の ー ニ フ シ

のるが観のかたし架を柱に架天である。これは種な右有かつ上きで近照てしと観得の一界世



け あ 夜 の ー ニ フ シ

のいともるあで景用いし路はとこつたの観得は、こころあで道景観な得景この所し位に得景て市都大にの得景はらなとつたがら、はーニフシ

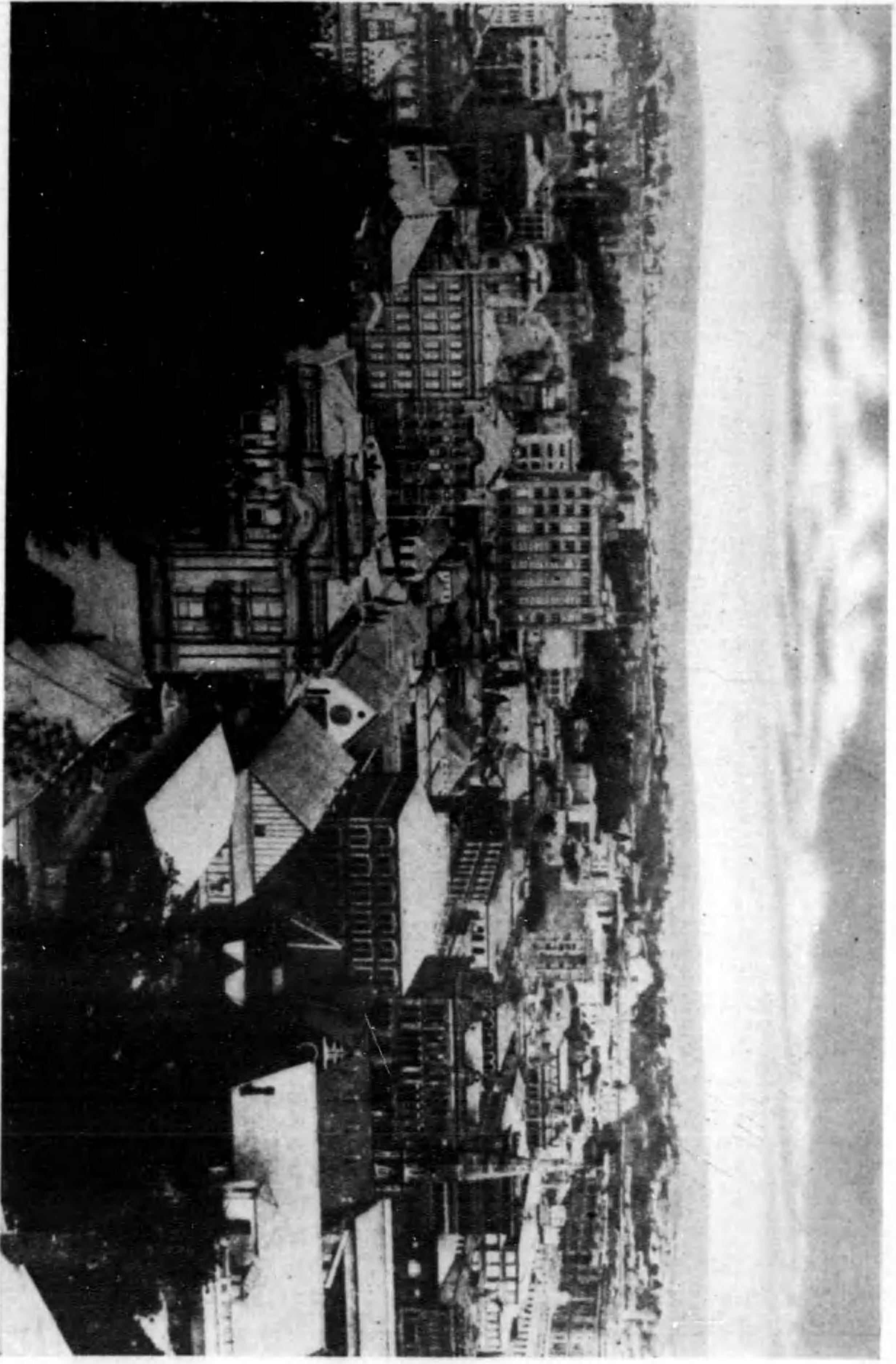

ソニーヌリヤ
 の低き家々の中にそのこは町がある。この建物は政府で築くに共産主義のトニーヌリヤの街の中心のクリリスナー

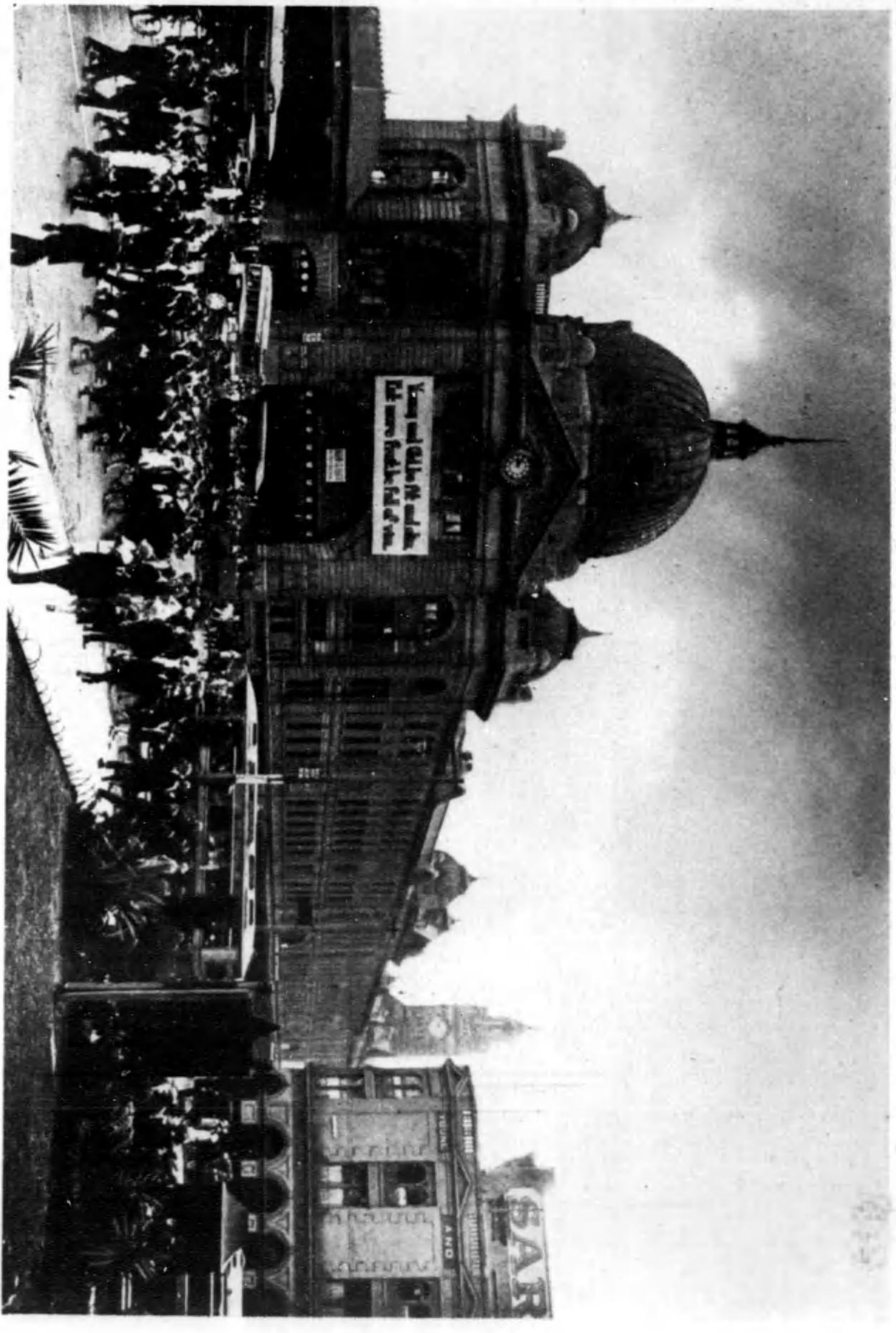

街市ソルホルヌ
 の市街(近い)集い、いまだ大なりよソルホルヌの中心の二階階階、その中心のクリリスナー