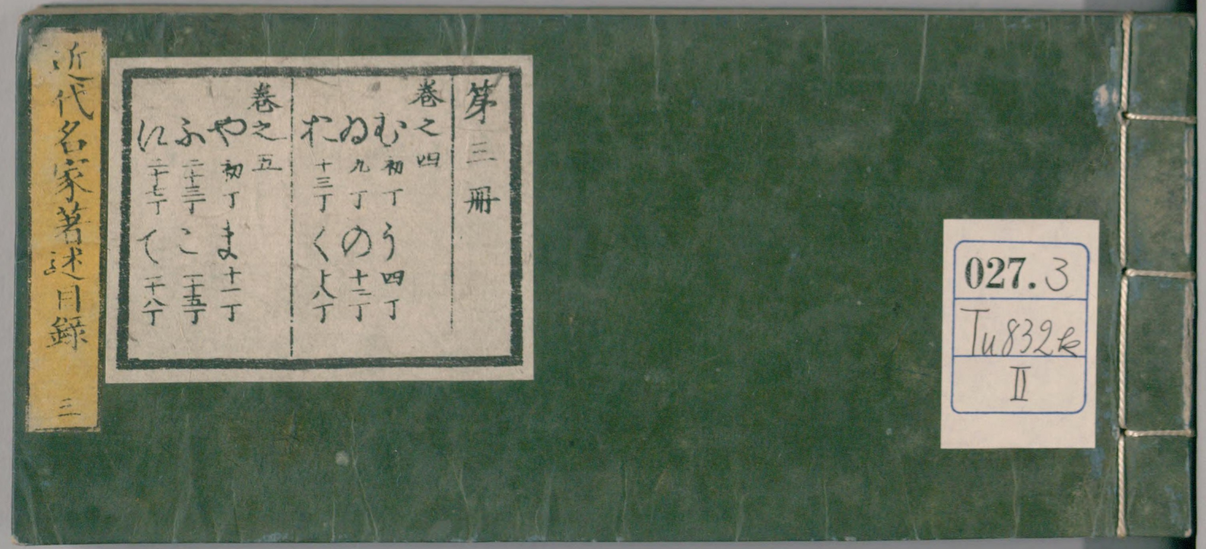

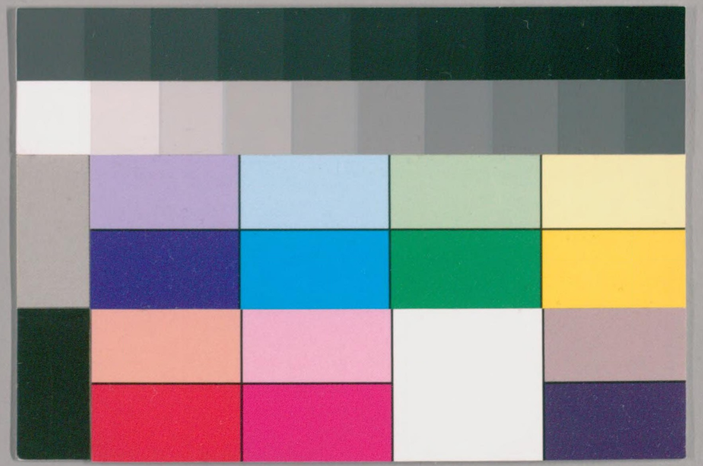

国立国会図書館　タイトル『近代著述目録 8巻』 請求記号 027.3-Tu832k-2

ガラス使用

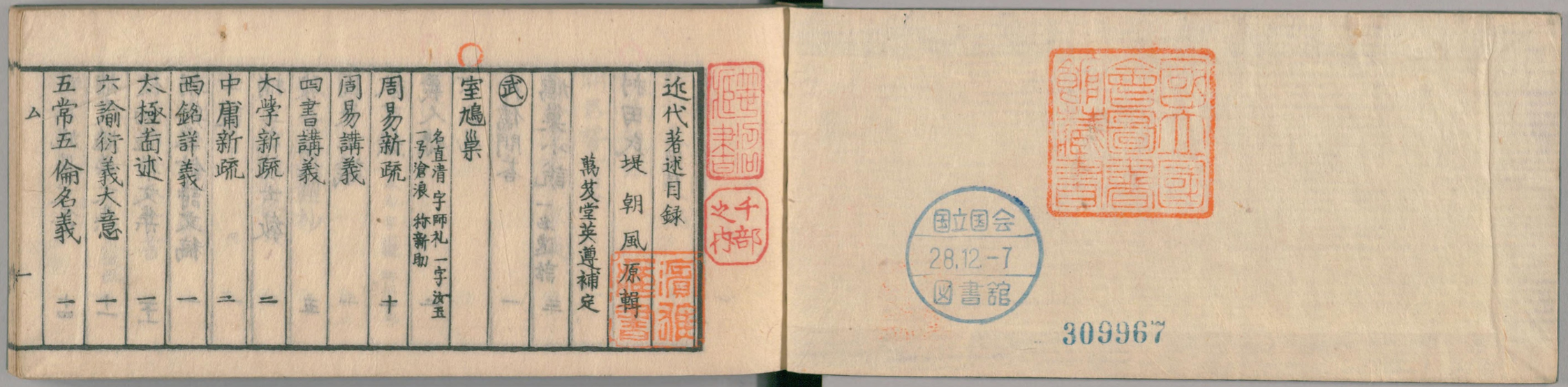

近代著述目録

堤朝風原輯

萬笈堂英遵補定

武

室鳩巣

名直清 字師礼 一字汝玉 一号滄浪 称新助

周易新疏 十

周易講義

四書講義

大學新疏 二

中庸新疏 二

西銘詳義 一

太極圖述 一

六諭衍義大意 一

五常五倫名義 一

千部之内

国立国会 28.12.-7 図書館

309967

国立国会図書館 タイトル『近代著述目録 8巻』 請求記号 027.3-Tu832k-2

ガラス使用

前篇鳩巣文集 十四
補遺鳩巣文集 十一
後編鳩巣文集 二十一
朝鮮客舘詩文稿 一
士説 一
楠正成諸士教 一
駿臺雜話 五
国喪正議 一
献可録 二
義人録 二
不已抄
神儒問荅 一
鳩巣小説 一名逸話 三

村田氏 名通信

詩林良材後編 十
匏菴雜録 一
明君誓古畧 一
通俗唐玄宗軍談 二十

村田氏 雄平 名春海 字士觀 称平四郎

假字拾要 二
歌苑古題類抄 二十
かなぬの色合 校 一
涼月遺艸 同 二
與稲掛太平昏 一
重與稲掛太平書 一
作文通弊 旧名時文摘批 一
和學大槩 一

国立国会図書館 タイトル『近代著述目録 8巻』 請求記号 027.3-Tu832k-2
ガラス使用

齋明紀童謡考後按 一
五十音辨誤 一
字合稱呼考 一
椿太詣記 一
神道志
假字大意抄 一
字鏡考證
琴湫集 十五
村士玉水
名宗章 称剛蔵
二禮儀畧 四
六藝名義 一
文會社約 一
村井氏
名昌弘 称大輔

單騎要畧六編 三十六
被甲弁五 家業弁七
軽卒弁四 兵格弁二
製作弁五 成功弁十三
神武講習家訓 二
耶蘇天誅記 三十
伊勢治乱記 十二
八陳合考 三
武門黄會 五
武學先入 三
量地指南 三
同後編 三
武林字數 五
神武独精 十
神武迪精標題 一

国立国会図書館　タイトル『近代著述目録 8巻』 請求記号 027.3-Tu832k-2
ガラス使用

村井平柯 名漸 字中漸 或自称邱壑外史 平安人
落楓稿
三器徴
算法童子問 六
開商點兵算法 二
滄溟尺牘国字解 三
別霍篇 一

(宇)
宇都宮遯菴 名的 字由的 一号頑拙齋 又三近子
鼇頭四書集註 十
小學詳解 十四

近思録首書 十四
忠經首昏 一
蒙求詳説 十六
蒙求爵位考 三
文選音註 二十一
杜律集解首昏 六
杜律集解増益首昏 十二
杜律詳説 十七
千家詩首書 二
千家詩俚諺抄 五
三躰詩詳解 二十三
古文前集首昏増益校正 八
古文後集首昏増補 七
錦繡段首昏 三
錦繡段首昏抄 十
錦繡段詳注 三

国立国会図書館　タイトル『近代著述目録 8巻』 請求記号 027.3-Tu832k-2
ガラス使用

遯菴詩集 六
三五韻 二
苞見記 一
職原抄首書 五
日本古今人物史 七
詩林廣記前集点 十
宇野明霞 名興 字士新 称三平
論語考 六
左傳考 三
姓氏解 二
名字解 八
語字解 二
唐詩集解 八
唐詩正律 二
七絶聲律 一
七才子近體詩考 二
蘐園名公四序評 一
明霞遺稿 四
宇野東山 名成之 字
詩經古注標註 二十
詩經國字解 十
古文尚書標註 十三
書經諺解 六
左傳纂疏 六十
同魯曆考 一
論語集解国字辨 五
四書國字解 十

国立国会図書館　タイトル『近代著述目録 8巻』　請求記号 027.3-Tu832k-2
ガラス使用

列子國字解 四
呉子国字解 三
新刻蒙求国字弁 六
蒙求啓 三
字林玉篇大全 一
医宗金鑑 傷寒部 八
筭法闕疑拾遺 三
唐詩選解 三
口大々山附注 唐詩選便蒙 三
朱注詩經標解 六

宇佐美灊水
名惠 字子廸 称惠助
絶句解 点 一
同考證 三

絶句解拾遺 点
同考證
辨道考 一
辨名考 二
古文矩文変考 二
南留別志 校刊 五
王注老子 再校 二
訓點千字文 一
輔儲編 四
護園録稿 二

宇治五十槻園
名久老 姓荒木田 内宮神主
万葉考槻乃落葉 三四五巻 附記附 八
日本紀歌解 三
續日本紀歌解 一

国立国会図書館　タイトル『近代著述目録 8巻』 請求記号 027.3-Tu832k-2
ガラス使用

竹取翁歌解 一
校正頭注 肥前風土記 一
同豊後風土記 一
同出雲風土記 一
古本校訂 和名類聚抄 十二
祝詞考 校訂 三
祝詞考追考 一
古言清濁弁論 一
難波旧地考 一
酒之古名區志之考 一
迩飛麻那微 校訂 一
歌意考 同 一
文意考 同 一
古器考 同 一
古事記歌解 二
播磨下向日記 一

鵜飼石齋
名信之 字子直 始号石菴
男金平 名真言 次男名真兼
古文後集諺解大成 三
草谷韻會增補 点 五
運氣論句解 五
明清劇記 十一
編年小史 五
和漢珍書考 三
朱子語類大全 点 百四十
朱子學的 同 一
淮南鴻烈解 同 十
白虎通 同 四
風俗通 同 四
武備志 同 百
杜詩集註 同 三十四
韓文 同 四十

国立国会図書館　タイトル『近代著述目録 8巻』 請求記号 027.3-Tu832k-2
ガラス使用

柳文 同 三十六
類經 同 四十
法曹至要抄 同 三
萬姓統譜 同 百四十
歷史綱鑑補 同 四十
四昏大全 校訂 官板 二十三
通鑑綱目 金平点 百十
魯齋全書 同 七
自省錄 二
詩林廣記後集 十
宋名臣言行錄 真泰点 十二
四書存疑 点 十五

上田鶉之屋 名秋成 称餘齋
冠辭考續貂 七

[illegible]物語 校 六
伊勢物語古意 校 六
よしやあし屋 一
縣居歌集 校 一
靜舍歌集 同 一
万葉集見安補注 池永泰良 華記 五
靈語通 一
古今集打聽 校補 二十
大和物語 校 二
梅沢西郊 名甫 字惟艾 称与十郎
本朝名臣言行錄 二
同拾遺
建國功臣傳
韓非子集考
至知編

国立国会図書館　タイトル『近代著述目録 8巻』 請求記号 027.3-Tu832k-2
ガラス使用

雲林院知非齋
名了作 平安人
傷寒論国字解 六
傷寒論分量考
金匱要畧国字解 五
千金方拾字解 二
醸玉方 五
万病回春抄解 二
本草備要便覧 一
舟家本艸増注 三
問證録 一
(為)

井沢蟠龍子
名良秀 称十郎左門
俗説弁 七
續俗説弁 三
新俗説弁 五
廣益俗説弁 二十一
同後編 五
同遺編 五
同附編 七
同殘編 八
同終編
武士訓 五
廣益武士訓
武士男子訓 五
明君家訓 二
大和女訓 三

国立国会図書館　タイトル『近代著述目録 8巻』 請求記号 027.3-Tu832k-2
ガラス使用

女訓鵙鴂草　二
神道訓　一
神道天瓊矛記　二
本朝諸社誌大成　二
本朝俚諺　十
和谷考　一
漢字和訓　二
同後編　五
難字訓　二
西海紀談　一
肥後国地志畧　一
菊地佐々軍記　十
武家高名故事　五
奮説拾遺物語　四
今昔物語　竪纂補　三十
十訓抄　校訂　十

井上金峨　名立元　字純卿　称文平
孝経集説　一
大學古義　一
易學弁疑　一
經義折衷　一
經義緒言　一
霞城講義　一
讀學則　一
師辨　一
匡正録　一
金峨文集　七
三礼断　一
論語集説　一
考盤堂漫録　一

国立国会図書館　タイトル『近代著述目録 8巻』　請求記号 027.3-Tu832k-2

ガラス使用

病間長語 一
左氏傳筮說 一
答問録 一

井上蘭臺 名通熙
周易古註校 十
詩經古註 同 二十
左傳異名考 一
七才子詩集解 三
三韓世表 一
畠南稿
馴象俗談 一

井上氏 通女 讃岐丸亀人

東海紀行 二
帰家日記 二
和歌往事集 五

井口氏 名文炳
考工記管籥 二
同續篇 一
經史考 一

井田潛龍堂 名亀学 字
易學通解 二
易學射考指南 二

国立国会図書館　タイトル『近代著述目録 8巻』 請求記号 027.3-Tu832k-2
ガラス使用

易學卦象自在 三
易學餘考 一
掌中疑卜弁 一
歲卦斷 一
相學弁蒙 二
同續篇 二
相學一覽 一

(乃)

野間靜軒 名三竹字子篤一号潛樓
北溪舍毫 三
古今考 三
沈靜餘 十三
古今逸士傳 十八

群昏考 二
望海餘 九
桑花紀年 七
四時幽賞 二
本朝詩英 五
席上紀談 五
修養編 四
學医通論 一
呼燈餘 一
竹窓漫筆 六
讀書得閑編
覆醬集頭書 三
居家必用点 二十
備忘餘 十
俗語錄 一
野々口氏 ノ

国立国会図書館　タイトル『近代著述目録 8巻』　請求記号 027.3-Tu832k-2

ガラス使用

名立圖

花火草 一
をさな源氏 十
十帖源氏 十
休息歌仙 一
詞よせ 七
小町ぞり 六
片輪車 二
誹諧明鏡 一
発句帳 四
千句 二
万句 十
連歌雑談 一
野呂氏

名実夫 字元丈

狂犬咬傷治方 一
佛足石碑銘 一
(於)
大高坂芝山 名季明 字清助 又有喬松子黄裳岡等号
喬松子
南學傳 二
適從録
存一稿 六
餘花編 二
唐錦 李明妻藤氏 八
高氏家譜 男義明撰

国立国会図書館　タイトル『近代著述目録 8巻』　請求記号 027.3-Tu832k-2

ガラス使用

大和田氏 名氣求
說文解字 校 五
玉篇畳引 十一
漢玉字引 一
字彙頭書 十五
和字彙 九
篇海類編 附求字篇校 二十一
伊呂波集韻 四
袖珍字考韻畧 一
簠簋首昏 六
方丈記泗說 三
徒然草古今抄 八
大和家礼 八

大内熊耳 名承裕 字子緯 称忠太夫
明四先生文範 四
熊耳文集 十六
太田南畝 名覃 字子耜 称直次郎
撮壤編
蘼の莖
一話一言 二十二
群昏一轂 十
續群昏一轂 十
三十輻 十六

国立国会図書館 タイトル『近代著述目録 8巻』 請求記号 027.3-Tu832k-2
ガラス使用

續三十輻　十
百瀬川
百和香
改元紀行　二
壬戌紀行　二
芦の茎葉　三
同附録　二
遡游從之　太田覃問　藪葭堂答　一
石楠堂随筆　二
昌平餘筆　一
仰高日録　二
惟林一葉　二
泗上呵筆　一
宛丘傳　一
蜀山餘録　二
流鏑馬類考　一
浮世繪類考　一
街談録　四
家傳史料　五
南畝叢脊　前集　卅部　後集　卅部
百舌草莖　二
大學抄稿　校　一
四才のあゝ　二
七観　一
万載狂歌集　二
後万載狂歌集　二
狂歌才若集　二
狂歌新玉集　二
狂歌福神双六　一
寝惚先生文集　一
小説土平傳　一
東風詩草　一

国立国会図書館　タイトル『近代著述目録 8巻』 請求記号 027.3-Tu832k-2
ガラス使用

通詩選七言古 一
同諺解 一
同笑知 一
狂詩十才子名月集 一
不老不死仙家長壽臺 五
狂歌百物語 一
瓊浦雜綴 三
同又綴 二
調布日記 二
玉川餘波 一
同遺佩 二
瀬田問答 太田覃問 瀬名貞雄答 一
明詩擢林 一
観光集 日光從行詩 一
高雄考 一
沿海異聞 四

廣三十輻 一
杏園閑筆 四
大枝氏 名流芳
香道おくれ志をり 四
同瀬の糸 二
同彩の玉あり 二
同千代の秋 四
同秋の光 四
附録香志
抛入岸の波 二
雅遊漫録 七
貝尽浦の錦 二
大岡氏 才

国立国会図書館　タイトル『近代著述目録 8巻』 請求記号 027.3-Tu832k-2
ガラス使用

畫本手鑑　六
畫史會要　六
和漢名畫苑　六
畫品　三
攔間圖式　三
甲州北四將圖　一
名花十二種　一
和漢名筆画品　三
似錦集　二
丹青錦囊　六
画功潜覧　六
明朝紫硯　二
鹿画便覧　三

大沢氏
名弘
海亭名話　一
児話叢　一
熙朝樂府譯　一
大槻磐水
名茂質　字子煥　称玄沢
蘭學階梯　二
六物新志　二
菊録　二
蘭畹摘芳　七
大西徽齋方　三
泰西医說　六
底野迦考證　一

国立国会図書館　タイトル『近代著述目録 8巻』　請求記号 027.3-Tu832k-2
ガラス使用

蘭說夜話 二
蘭譯要訣 十
既濟撓法 一
泰西新話 三
奇々次第 四
温泉參考 二
磐水温草 二
晩港漫録 十二
中山聘使録 三
沿海遊志 二
環海異聞 十六
大窪柳垞 名行 字天民 又字詩佛 一号詩聖堂 称柳太郎
卜居集 二
北征集

西遊集
龍關集
再遊集
池頭集
詩聖堂百絶 一
詩聖堂詩話 一
同二編
同三編
詩學自在 二
詩聖堂詩集
繫辭詳說 二
太田錦城 名元貞 字公幹 称才輔

国立国会図書館　タイトル『近代著述目録 8巻』　請求記号 027.3-Tu832k-2

ガラス使用

梅本增多原 十三
三緯徵管 二十
六義考續考 二
三論異同 一
論語大疏 二十
大学考 二
疑問録 二
易解
壁経辨正 十二
大序十謬 一
論語作者考 一
論語名義考 一
中庸説 二
中庸考 二
直見編 一
訂古録 八

九經談 十
錦城百律 一
大塚蒼捂 姓橋 名嘉樹 字敏卿 称市郎右衛門
裝束拾要鈔校正 二
深窓秘抄傍註 一
良家子説 一
正從濁音考 一
文飾私考 一
白馬節會拜見記 一
歷代將軍略譜 一
榮古今同異考 一
古称數目 一
閏月称後月考 一
管公真影畫飾考 一

国立国会図書館　タイトル『近代著述目録 8巻』　請求記号 027.3-Tu832k-2
ガラス使用

寛政改元雑攴 一
六位藏人臆断 一
度地一歩考 一
引両字義 一
流内流外畨解 一
関東坂東考 一
神前帯劔考
位署式補義
位署式補義或問 一
古今左右尊卑辨 一
撿非使篇別註 一
大刀契考 一
服飾正誤 一
服飾類聚 三
中書侍従帯劔考 一
麹塵黄櫨染考 一

国郡大小名義差別 一
歳時故実大槩 一
代興世差別 一
狩衣種類 一
直垂私考 一
叙爵称謂 一
乗輿品目 一
足衣制作 一
几帳制度 一
未額物品 一
慶賀筭記 一
事物異称 一
勘解由字義 一
刀劔畧説 一
十二階與當位同等校 一
傳奏次第 一

国立国会図書館　タイトル『近代著述目録 8巻』　請求記号 027.3-Tu832k-2
ガラス使用

角大師真影謾談 一
僧侶官位志并附録 一
百寮官位相當畧 一
立蔭解 一
女帝子為親王解 一
京師條路圖解 一
魚綾考 一
釵子考 一
尺度考 一
綾文考 一
凶事衣冠考 一
喪服互異考 一
六等九級三十階考 一
伊雜伊蘓兩宮考 一
儀同三司考 一
熨斗目名義考 一

笏考 一
端午幟曹考 一
俗称年忌厄年考 一
国司国造考 一
年賀贈物名目考 一
鈎點引墨考 一
馬車旧義 一

久

熊沢了海 名伯継 字次郎八 一号蕃山 又息游軒
大學小解 一
中庸小解 二
論語小解 七

国立国会図書館 タイトル『近代著述目録 8巻』 請求記号 027.3-Tu832k-2
ガラス使用

孟子小解　七
孝經小解　二
易經小解　附卦原　七
大學或問　一号經濟弁　二
孝經外傳或問　二
夜會記　八
集義和昏　十六
集義外昏　十六
源氏外傳
宇佐問荅　二
紫女物語
葬祭弁論　一
神道大義
二十四孝評
女子訓或問
何物語　三
むなしけ草　一
三輪物語　十五
熊澤淡菴
名　幼名雄八　後称猪太夫
武家碎玉話　一号武持慶状記　十
應兵記
隨筆
秀真國美論
熊坂台州
名邦　字子彦　称宇右エ門
西遊紀行　二
同別録　五
信達歌　二

国立国会図書館　タイトル『近代著述目録 8巻』 請求記号 027.3-Tu832k-2
ガラス使用

白雲館文罫 一
含錫紀叓 一
詩眼式
文眼式
黒岩慈庵 名字未詳
除患録 一
君臣要畧 八
黒川梅林 名玄逸 字道祐
本草弁疑 五
本朝医考 三
菅家後集 校 一
雍州府志 十
藝備國郡志
有馬志
日次記事 十二
栗山潛鋒 名愿 字伯立 称源助
保元大記 二
敝箒集 二
神功皇后論 一
窪井寉汀 名惟忠 字良祐 称源兵イ

国立国会図書館　タイトル『近代著述目録 8巻』 請求記号 027.3-Tu832k-2
ガラス使用

初學正論 二
古訓輯要 三
名義集覽 四
朽木候
增補改正珍貨孔方鑑
增補改正孔方圖鑑 一
新撰錢譜 初刊三卷 再刊五卷
古今泉貨鑑 不知卓 六七八 三
同厭勝品 九十十一 三
同背文錢 十二十三十四 三
同近代和泉 十五 一
同古文錢 一
泉貨分量考 一
西洋錢譜 二
彩雲堂歲泉目録 一
泰西輿地圖說 六

国立国会図書館　タイトル『近代著述目録 8巻』　請求記号 027.3-Tu832k-2
ガラス使用

近代著述目録

堤朝風原輯

萬笈堂英遵補定

(也)

山崎闇齋　名嘉　後更垂加　字敬義　称嘉右エ門　一

同拾遺　三

四書序考　四

大學啓蒙集　七

孟子要畧　四

朱易衍義　三

小學蒙養集　三

垂加文集　八

同續　五

文會筆録　二十九

309967

国立国会図書館　タイトル『近代著述目録 8巻』　請求記号 027.3-Tu832k-2

ガラス使用

孝經外傳 一
闕異 一
孝經詳畧 二
中和集說 一
仁說 一
逐錄 一
逐鹿評 一
大家商量集 一
讀昏要 一
夜寐箴 一
刑經 一
武銘 一
張書鈔畧 一
程書鈔畧 三
明備錄 一
朱昏抄畧 五

冲莫無朕說 一
孟浩錄 一
本朝改元考 一
垂加草 一
經名考 一
大和小學 五
孝經刊誤附考 一
雲谷記 一
温泉遊艸 一
敬齋箴 一
不自棄文 一
江府紀行 一
遠遊紀行 一
再遊紀行 一
會津風土記 一
責沈文 一

国立国会図書館　タイトル『近代著述目録 8巻』　請求記号 027.3-Tu832k-2

ガラス使用

朱子輯要 四
中臣祓風水草 一
日本書紀註 十五
神代巻風葉集 十
本朝事蹟異稱考 一
自從抄 一
四書 点 十四
孝経 刊 一
小學 刊 二
近思録 刊 五
五経 刊 十一
周易本義 刊 十
易學啓蒙 刊 二
大極圖説 刊 一
周子全 刊 一
文公家礼 刊 四
論孟精義 刊 二十八
學規 刊 十
社倉法 刊
拘幽操 刊 一
朱子奏劄 刊 一
朱子訓子帖 刊 一
朱子訓蒙詩 刊 一
山北紀行 刊 一
神代巻 刊 二
古語拾遺 刊 一
洪範全書 刊 六
城南雜録 刊 一
五友詩 刊 一
山鹿素行子

国立国会図書館　タイトル『近代著述目録 8巻』　請求記号 027.3-Tu832k-2

ガラス使用

武教本論 一
武教小學 一
武教總要 七
武教全書 六
武教要錄 五
同續集 一
同別集 一
武教餘錄 二十
武教三等錄 三
武類全昏 四
武事記 五十
聖教要錄 一
手教要錄 四
備教要錄 十
治教要錄 二十一
治平要錄 二十
備要錄 十
四書句讀大全 二十
七書諺解 三十八
孫子句讀 四
孫子口義 四
兵法神武雄備集 五十二
雄備與儀抄 五
戰畧考 三
古今戰畧考 十二
兵法或問 二
師弟問答 三
足輕左右 五
百結字類 百二十
中朝事實 二
自得與義 三

国立国会図書館　タイトル『近代著述目録 8巻』　請求記号 027.3-Tu832k-2
ガラス使用

結要品 七
弁或論 一
當用集 一
一騎武者受用 一
大星大事目録 一
三重極意傳授 一
八箇條一子相傳之極秘 一
子孫傳録 一
修身受用抄 一
職分記 三
謫居童問 三
謫居問荅 三
配所残筆
山鹿語類 四十三
古戦折本
武具短歌

神道書
神武雄畧
修身要録
本論
士談
山岡而愠齋 名元隣 字德甫
大學明德之畠 一
四書詳論
歴代異考
源氏家傳抄
百人一首新抄 三
伊勢物語言餘抄
徒然艸鉄槌増補 六

国立国会図書館　タイトル『近代著述目録 8巻』 請求記号 027.3-Tu832k-2
ガラス使用

徒然艸別傳 三
方丈記抄 一
小抔
增補食物歌本草 七
宝蔵 五
水鏡抄 二
誰身上 五
百物語評判 五
誹諧仕様 一
随葉集大全 七
諸国独吟 二
身樂千句 二
腰越状抄 一
風月往來抄 一
今川抄 一

山岡明阿弥陀佛
名浚明 字子亮 称左次三門
本朝類聚名物考 四百余
文のをとり 七
逸著聞集 二
源氏物語逸文考
まのまし
跖婦傳 三
伊香保 一号
嵯峩釈迦像考 一
示蒙抄 一
山縣周南
名孝孺 字次公 称小助

国立国会図書館　タイトル『近代著述目録 8巻』　請求記号 027.3-Tu832k-2
ガラス使用

文集詩集 十
為學初問 一
養子說 一
講學日記 一
作文初聞 一
山形柳莊 名昌貞
院政紀畧
省私録
柳子新論
天経發蒙
山脇東洋 名尚徳字称通朝 江戸医官
養壽院医則 一
臓志 二
外臺秘要校
方函
山口實齋 名 字
内経素靈精義 八
難経管窺 二
傷寒論講義 十
時疫治方神各 二
銅人引経演義
日用修治集宜 一
医學水土辨 二
医學温故辨 二

国立国会図書館　タイトル『近代著述目録 8巻』　請求記号 027.3-Tu832k-2
ガラス使用

山宮豐樓　名維信　字仲淵　称勘兵衛
八朝紀聞
薫風編
山本靜觀房　称善五郎
角田川鏡池傳　五
當世下手談義　五
續下手談義　五
教訓雜長持　五
增續江戸鹿子　十二
秩父圓通傳　五
苅萱道心行狀記　五

當風辻談義　五
銭湯新話　五
蓮生法師傳記
山莊太夫事跡考
新撰因果物語
疱瘡呪咀秘傳集　一
山本北山　名信有　字喜六　孝經樓　学半堂　奚疑塾
孝經樓詩話　二
較定孝經　一
經義掫說　一
經義掫說緒餘　四
孝經樓漫録　六
荅問昏　三
文藻行潦　三

国立国会図書館　タイトル『近代著述目録 8巻』　請求記号 027.3-Tu832k-2
ガラス使用

作文志彀　一
作詩志彀　二
文事考　五
程朱異同　一
今古窕原　六
學術淵源考　二
作文率　四
文用例証　三
文用例証續編　三
詩用例証　三
文事正誤　七
助字率　十
詩率　一
尚書後辨弁　十
神主考　一
北辰考　一
孝經樓文集　五十
古文尚書考　十
中庸辨　一
經說　十
大學弁　二
論語正義
笑堂福聚　毀板
詩藻行潦
いてはもおし
むりしはりしまと　一
いてそ物語
日本外史
日本事類集成　千
避暑漫抄　五
奚疑塾随筆　七
秋間漫筆　三

ヤ　九

国立国会図書館　タイトル『近代著述目録 8巻』 請求記号 027.3-Tu832k-2
ガラス使用

詩用虛字 四
孝經集覽 二
經義旨 一
弁苑 十
韓文公書牘 二
袁中郎尺牘 一
三家絶句 一
三家詩醇
學庸正義
神儒實學矩 一
義士雪寃 一
竹堤園詩話 一
文事原始 三
温泉記 一
王鄭異同 一
正謬説 三
易象義解 五
書叢 十
衣冠弁 八
錢考 二
養老考 一
書画談 二
古今彼我経済區別 十
今户雜咏五十首 合一
金杉雜咏五十首
古今学派考 二
古文尚書勤王師 三
春秋孔志 一
李鳥祚易解義疏 六
官職通解 五

国立国会図書館　タイトル『近代著述目録 8巻』　請求記号 027.3-Tu832k-2
ガラス使用

三礼古器考 三
作文例證 一
文事證拠 五
學半堂雅談 一
論語説 五
廣文藻行潦 七
小道可観 三
尚書勒王師 一
山田畠南
名正珍 字宗俊 姓菅原
傷寒考 一

権量撰乱 一
向外経古傳
骨度弁誤
桑韓筆語 二
傷寒論集成 十
天余辨 一
保井氏
姓源 名春海 字算哲
称助左門 保井又作安井
私謚土守靈社
貞享暦 七
貞享暦法通昏 五
天文瓊統 八
分野畠 一
星象畠 一
春秋杜暦考 一

国立国会図書館　タイトル『近代著述目録 8巻』　請求記号 027.3-Tu832k-2
ガラス使用

昏詩禮暦考 一
日本長暦 三
瓊矛集
春秋述暦 一
新蘆面余 一
梁田蛻岩 名邦美 称才右エ門 字景寫
文集前集 八
學範 一
荅問書 二
文集後集 七
清詩選
(未)
真野氏 姓藤波 名時綱 称建殿助

古今神學類聚鈔 百
神国篇六 神道篇五
神階篇十二 諸院篇六
祭物篇四
以上五篇三十三巻梓行余寫本也
津島牛頭天王祭記 一
神家常談 三
神代巻首解 一
中臣祓或問 三
六根清浄祓風葉抄 二
本朝學原浪華抄 七
松永逍遥軒 名貞徳 晩年称長頭丸
御かりくさ 十

国立国会図書館　タイトル『近代著述目録 8巻』　請求記号 027.3-Tu832k-2
ガラス使用

百韻注 一
歌林雜話 一名貞徳戴恩記 二
徒然草慰艸 八
百人一首抄首昏 三
消息 或称文集 二
和句解 六
淀川油々す 二
堀川百首抄 一名肝要抄 五
逍遥愚抄 六
源氏竟宴 一
歌林樸樕 二十八
前車集 七
紅梅千句 一
貞徳家集 三
万水一露 校 六十二
徒然草長頭丸抄 二

松永講習堂

五經集注首昏 名遐年 字昌三 一号春秋館 又号文会堂 男昌易 二子永三 五十七
四書事文実録 十四
古文後集首書 五
三體詩首書 六
彝倫抄 一
古文後集抄 昌三 七
小學集說抄 永三 六
春秋胡傳集解 点 三十
本朝文粹 同 十五
荘子抄 昌三 十
蒙求抄 同 十
滿羸子孫教 二

国立国会図書館　タイトル『近代著述目録 8巻』 請求記号 027.3-Tu832k-2
ガラス使用

松下西峯　姓橘　名諸生　字見林
習医規格　一
運氣論疏抄　十三
本朝學原　一
異称日本傳　十五
前王廟陵記　二
國朝佳節録　一
評閲神代巻　二
公事根源集釈　三
神国童蒙先習　一
職原抄参考　五
見宜翁傳　一
太玉命社記　古語拾遺句解三附刻ス　一
三代實録　点　五十

松下烏石　姓葛　名喪　字君嶽
艸書禮部韻　校　六
草決百韻歌　二
新草決百韻歌　一
艸訣捃餘歌　一
百詩帖　三
行啓唐詩選　三
廣金石韻府　校　六
消間卯譜　二
啓法小例　一
啓法群碎　一
筆法帖　二
蘭花帖　一

国立国会図書館　タイトル『近代著述目録 8巻』　請求記号 027.3-Tu832k-2
ガラス使用

孝經 二
六躰千字文 六帖
圯上漫筆 一
定本正續書譜 校 一
中晉楷決 刊 一
唐詩聯選 二
七才詩集 校
新千祿字眉 一
拾遺千字文 二
春臺碑帖 一
烏石山人傳 一
朗咏集 二
百人一首 一
書學大槩 一
沿誕井銘 一

松田一樂 名秀任
武者物語 三
同抄 七
三將軍鮮 八
古今得失論 三

松岡恕菴 名成章 字玄達 又号怡顏齋
用藥須知 五
同後編 四
同續編 三
本艸一家言
本艸彙言摘要 四

国立国会図書館　タイトル『近代著述目録 8巻』　請求記号 027.3-Tu832k-2
ガラス使用

日用食性捷徑　十五
食療正要　四
疱厨正要　二
怡顔齋櫻品　一
梅品　二
廣参品　一
介品　二
蘭品　二
菌品
苔品　一
詹々言　二
結毦録　三
千金方藥注　四

松岡氏

姓卅治　名辰方　字士弁
称平次郎

裝束織文圖會　一
裝束織文圖會附録　一
女官裝束織文圖會　一
裝束圖抄　一
續裝束圖抄　一
十二單着用圖　一
小褂着用圖　一
張着着用圖　一
皇統略圖　二
官位相當圏圖　一
武田小笠原略系圖　一
式餝并化粧略記　一
武家裝束皆具略記　一
右十三部印刻絶板
服忌便覧　一

国立国会図書館　タイトル『近代著述目録 8巻』 請求記号 027.3-Tu832k-2
ガラス使用

右极官禁
手綱服帶圖式 一
貞須豹文書色目考 一
令式服色圖考 一
冠圖 一
位楷便覧 一
親王諸王考 一
續諸門跡譜 一
涼暗愚抄 一
盛化門院御送葬抄 一
御火屋之圖 一
續々皇胤紹運録 一

松井氏

名幸隆 称帯刀 一

愚問賢注六窓抄 五
古今和歌集類題 一
三玉和歌集類題 七
幸隆和歌集類題 一
雨中吟未来記聞書 一
溪雲問答 一

松井羅州

姓源 名暉辰 称甚五郎 一号耕読園

文章軌範 校 三
續文章軌範 同 三
莊子因 同
讀各作文譜 点 十二
附父師善誘法

国立国会図書館 タイトル『近代著述目録 8巻』 請求記号 027.3-Tu832k-2
ガラス使用

松井氏
名 字 号 称材菴

脚氣方論
龍門一家言
傷寒綱目
脉學啓蒙
假名難經 三

松崎甘白
名祐之 字多助

新編私考歷史徵 七十
古押譜 六
史論奇抄 七

松崎観瀾
名堯臣 字子允 男維時
字子默 一字君脩 号観海
称才蔵

文集 十
詩集 六
窓のすさみ 三
同拾遺 一
最要抄
正言 二
五論 一
乾坤小説
観瀾紀事 一
観海集
儒學傳 子允
三勇傳 同

マ

国立国会図書館 タイトル『近代著述目録 8巻』 請求記号 027.3-Tu832k-2
ガラス使用

松宮観山
姓菅原 名俊仍 字旧貫 称主鈴
學脉弁解 一
學論 二
同二編 二
同三編 二
三教要論 一
續三教要論 一
国字論
聲母傳
国星傳
今度餘術 六
和漢奇文

唐音雅俗語類 校 五
和訣の松 二
讀四十六士論 一
松平君山
名秀雲 字士龍
本艸正偽 六
三世唱和 一
瓶菴集
表海英華 一
年中行事故実考 三
槙島駒谷山人
名昭武 称彦八
合類節用集 十三

国立国会図書館　タイトル『近代著述目録 8巻』　請求記号 027.3-Tu832k-2

ガラス使用

近世餘史 十五
八州古戰録 五
北越軍談 四十
閑難閒記 二
有職小說 六
方丈記流水抄 二
首昏身延紀行 三

前田東溪
初氏一色 後更前田 名時棟 字子績 一号菜叢 称一之進
袖珍吟譜 一
類昏目録 又号二酉洞 二
桑韓塤篪集 二
附列朝韓使來聘考
全文抱朴子 校正

五行大義 円
前野蘭化 名達 称良沢
和蘭訳文畧
蘭訳筌
蘭語随筆
助語参考
古言考
點例考
思思未通
管蠡私言
仁言私説
八種字考
慧星考

国立国会図書館　タイトル『近代著述目録 8巻』 請求記号 027.3-Tu832k-2
ガラス使用

輿地圖編
東砂葛記 一
增穗殘口
姓源 名最仲 称大和
艶道通鑑 六
異理和理合鏡 三
有像無像小社探 二
神国伽摩祓 三
真路常世草 三
神路手引艸 三
死出田分言 二
つれ〳〵東さ 以上殘尺部ノ書ト云 二
神道本津艸
增穗艸 三
七福神傳記 二

增谷氏
姓荒木田 名末壽 称大学
内宮神主
内宮外宮弁詳解 二
一号 ゑそさの海
五部書説辨正義
三角擧要門諺解 四
暦算全書法原捷解
萬尾氏
名時春 称六兵衛
井田圖考 二
規矩分等集 二
勧農固本録 二

国立国会図書館　タイトル『近代著述目録 8巻』 請求記号 027.3-Tu832k-2
ガラス使用

(不)

藤原惺窩

名甫 字斂夫 一号北肉山人

四書大全頭書 二十二

惺窩文集 羅山林子編集 五

男為景編集ノ文集十巻アリ

後光明天皇御製ノ序ヲ附ス

惺窩續集 玄同菅子編集 三

文章達徳録 写本 百

假名性理 一

千代もと艸 一

列子 点 四

文章達徳録綱領 十

文章達徳録 百

藤井懶齋

名臧 字李廉 一号伊蒿子 始云真鍋忌菴玄逸

大和為善録 五

国朝諫諍録 二

本朝孝子傳 三

本朝孝子傳平假名 六

閑際筆記 一号和漢太平廣記 六

睡餘録 四

二礼童覧 二

竹馬歌 一

藏笥百首 六

徒然艸摘義 三

ときて本 一

讀昏餘吟 一

国立国会図書館 タイトル『近代著述目録 8巻』 請求記号 027.3-Tu832k-2

ガラス使用

藤井氏

名見隆

医療羅合　十二
幼科発揮　一
眼目精要　二
難病方彙　一

藤井無佛齋

名貞幹　字子冬

古尾譜　一
国朝書目　三
好古小録　二
好古日録　二
好古雜録
逸号年表　一

集古畠

六種畠考　六
衝口發　一
金石遺文　一

藤野木槿翁

名氏春　字東園

大和學的　一
正續疑孟　一
秋風録　三
笑話出思録　一
詩品

藤田雄山

名貞資　字子證　称權平
男門弥　名嘉言　字子彰　号龍川

国立国会図書館　タイトル『近代著述目録 8巻』 請求記号 027.3-Tu832k-2
ガラス使用

精要算法 三
改正天元指南 五
神壁算法 嘉言編 二
再訂算法 同上

冨士谷氏

名成章 字仲建 称專右エ門 京師人 皆川伯恭弟也
かざしぬ 三
あゆひぬ 六
六運畫畧
北辺集
北辺七躰七百首 一

冨士谷氏

成章男 名成壽
百家部類抄 十
百家類葉 二
歌道非唯抄 一
哥袋 八
詞葉新雅 一
同二編
いまこそを 一
古事記燈 二
古林桂菴
名正温 字見宜 一号壽仙房
青囊真方 六
正温方 五
詩活
詩活首昏 三
妙藥速効方 一

国立国会図書館 タイトル『近代著述目録 8巻』 請求記号 027.3-Tu832k-2
ガラス使用

外料單方　五
馳劑
醫學入門假名抄　十二
日記中棟方　五
假名雲林神穀
撮要方
難經或問　五
醫學童子抄　十
香具盡　二
白文入門　六

古林氏
見桃
宝餌正規　一
教訓忽草　三

杏林筆談　二

古谷氏
名久語
南朝畧史
古谷草紙　一
勢州海道新古考　一
勢陽雜記拾遺　三
伊勢国風土記残編　一

古屋愛日齋
名門　字
周易說
尚書說

国立国会図書館　タイトル『近代著述目録 8巻』　請求記号 027.3-Tu832k-2
ガラス使用

毛詩說
春秋說
礼記說
孝經說
論語說
毛詩品物考
字考
子說
雜說
古川古松軒
名辰　字　称市郎兵ヶ
東遊雜記　十
西遊雜記　七
九州勝景圖　一
四神地名録　八
㊂
小瀬甫菴
名道喜
前関白秀吉公御撿地帳之目録
朝鮮国御進発之人数帳
政要抄　右三部合本活字本
信長記　十五
太閤記　二十二
童蒙先習　二
太閤軍記　四
天正軍記　七
児島順斎
名恭　字尚善
母子艸　三
母子方鑑

国立国会図書館　タイトル『近代著述目録 8巻』 請求記号 027.3-Tu832k-2
ガラス使用

五井蘭洲　名純禎　字子祥　称藤九郎
古今通　二十
源語詁　梓行ノ源語梯ハ是　昏ヲ盗刻セル也
質疑篇　一
瑣語　二
茗語
非物編　七
兵論
勢語通　二
新題百首　一
後藤梧桐菴

名光生　字梨春
物品目録　二
和産目録　三
合鑒本草　三十五
河豚禅　一
春秋七草　一
尺八志　一
経學策　二
都老子　四
同後編　四
龍宮舩　四
梧陰間談　五
珍刀啚　一
大便経　一
震雷記　一
古今沿革考　二
温泉名勝志
燧石嚢
日本傳略
左傳名物解
経學策
百花譜
天錦鈔
調辨道
芭蕉行状記

国立国会図書館　タイトル『近代著述目録 8巻』 請求記号 027.3-Tu832k-2
ガラス使用

隨觀寫真 二十

後藤芝山 名世鈞 字 称弥兵衛

元明史畧 三

官詞百首 一

和漢年鑑 一

左傳音釈 一

四書集註 点 十

五經 同 十一

後藤養菴 名達 字有成 称左一郎 男仲庵 名省 字身之 称仲助

艮山文集

傷風約言 一

芥灸通說

病因考 一

一家稿

江村氏 名如圭

詩經名物辨解 七

周易本義国字解 五

江村北海 名綬 字君錫 称傳左エ門

北海詩抄 二

同二編 三

同三編 三

国立国会図書館　タイトル『近代著述目録 8巻』 請求記号 027.3-Tu832k-2

ガラス使用

北海文抄 三
日本詩史 五
同續編 一
日本詩選 七
同続編 七
刪定日本詩選 七
日本文選
日本經學考
日本史畧 五
樂府類解
杜詩刪注
唐詩訓解刪注
七才子詩集訳說 二
蟲諫 三
授業編 三

(天)
出口氏
正四位下 信濃守 姓度會名延佳
外宮神主
鼈頭奮事紀 十
鼈頭古事記 三
神代卷講述抄 五
中臣祓瑞穗抄 二
同追考 二
二所皇太神宮遷宮次第記 五
同遷幸要畧 一
太神宮司神戛供奉記 三
太神宮參詣記首昏 一
太神宮或問 一
神宮秘傳問答 一
神宮續秘傳問答 一

国立国会図書館　タイトル『近代著述目録 8巻』　請求記号 027.3-Tu832k-2
ガラス使用

神代卷 一
神異記 一
陽復記首書 二
類聚神祇本源
神名帳考證
太神宮殿舍考證 二
伊佐波登美神考證 一
三輪考 一
書簡
隠顯集
大成經破文
出口氏
延佳男 名延經
首書延喜太神宮式 一
二所皇太神宮神名畧記
神皮隨筆 一
齋宮部類 五
弁ト抄 一
寺島氏
名良安
和漢三才圖會 分一
三才諸神本記 五
濟生宝 五
手島堵菴 名信
近江屋源右門 後更嘉左門
子弟訓 蓋奇先生著 一

国立国会図書館　タイトル『近代著述目録 8巻』　請求記号 027.3-Tu832k-2
ガラス使用

商人夜話草 同上 三
塵かくり 同上 三
知心辨疑 一
坐談随筆 一
前訓 一
眠さまし 一
身体柱立 周防由房著 手嶋先生附録 一
脇隠丘 岡田鷲光著 手嶋先生附録 一
町人身体ぶし 一
象法忘 三
安樂問弁 一
朝倉新話
目ぎし用心抄 一
會輔 一
明徳和賛
講義旨趣 一
問為學 一
女冥加解 一
要艸 一
樞要 忠孝二字解 一
絜矩 大学傳十章解 一
理學津梁 一名新実語教首尽 一
洙泗緊要 聖賢ノ要語ヲ集ム
為學玉箒 三
答問雜話 平常門人ノ問ニ答ルノ語
大極圖說解
學庸解 一
論孟解
徒然艸解
至誠一貫之圖
朝倉語録 月並ノ対策
東郭先生集 詩文和哥集

国立国会図書館　タイトル『近代著述目録 8巻』 請求記号 027.3-Tu832k-2
ガラス使用

国立国会図書館　タイトル『近代著述目録 8巻』　請求記号 027.3-Tu832k-2

ガラス使用

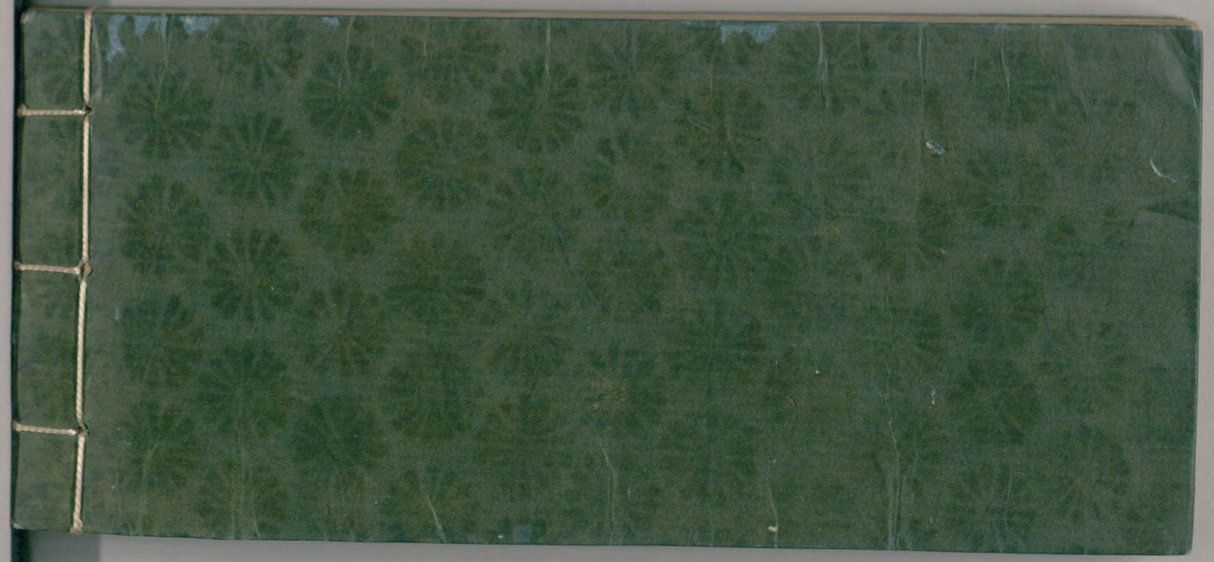

国立国会図書館　　タイトル『近代著述目録 8巻』　請求記号 027.3-Tu832k-2

ガラス使用