

ZESZYT 11
PEDAGOGICZNA BIBLIOTEKA FORTEPIANOWA

DAWNE TANCE I MELODIE
NA FORTEPIAN

POLSKIE WYDAWNICTWO MUZYCZNE

Składni
Spółdzielni Wydawniczej
"Czytelnik"
Łódź, Piotrkowska 96

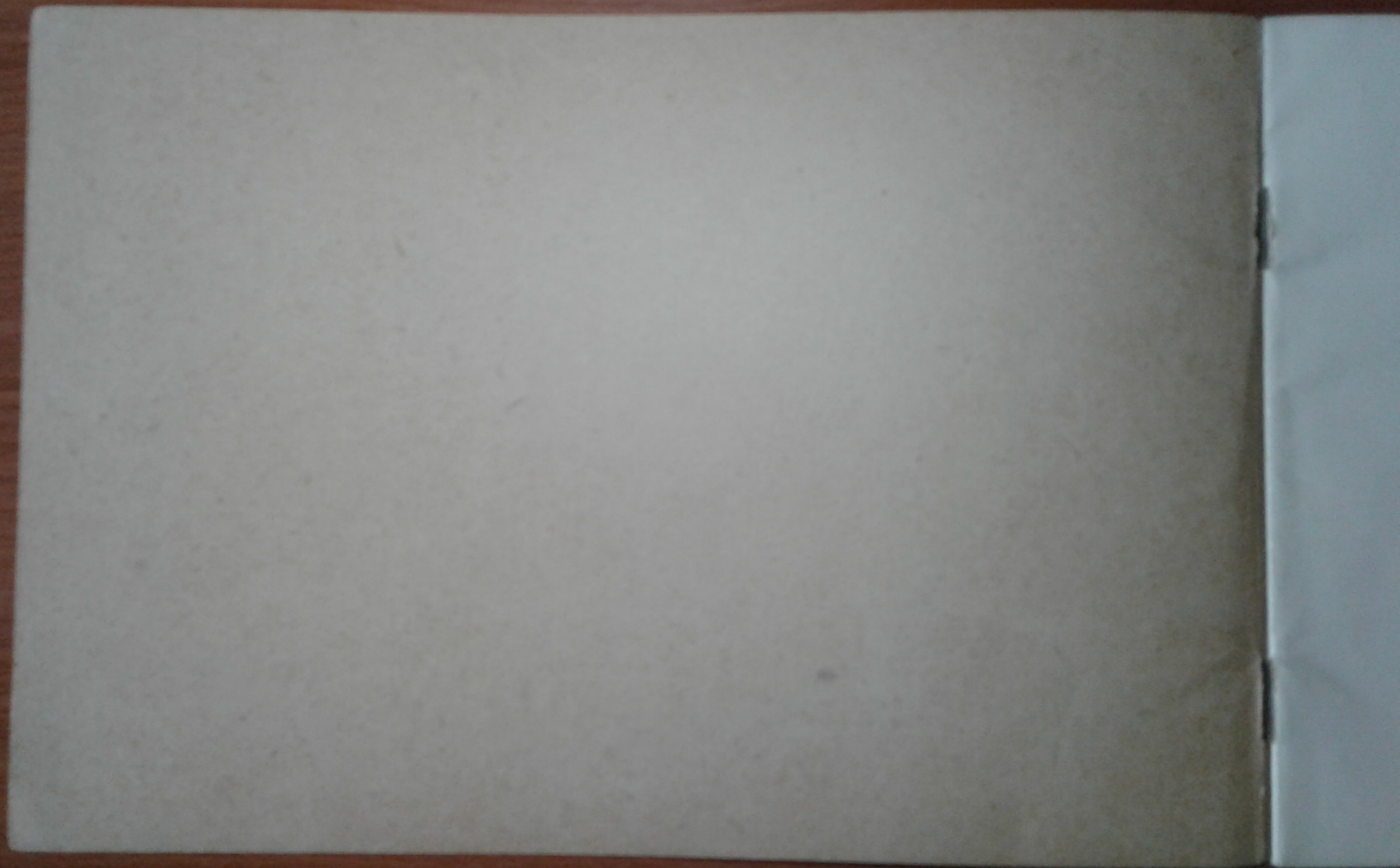

PEDAGOGICZNA BIBLIOTEKA FORTEPIANOWA

POD REDAKCJĄ

Z. DRZEWIECKIEGO, J. EKIERA, J. HOFFMANA, A. RIEGERA, H. SZTOMPKI

ZESZYT 11

ZALEGONE PRZEZ MINISTERSTWO KULTURY I SZTUKI
DO UŻYTKU W SZKOŁACH MUZYCZNYCH NIŻSZYCH I UMUZYKALNIAJĄCYCH

DAWNE TAŃCE I MELODIE NA FORTEPIAN

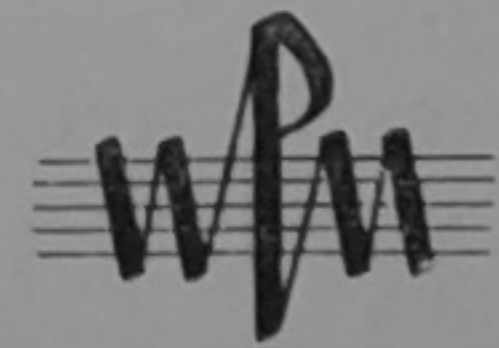

POLSKIE WYDAWNICTWO MUZYCZNE
KRAKÓW

Copyright 1947 by Polskie Wydawnictwo Muzyczne, Cracow, Poland

Printed in Poland — Prawa zastrzeżone

M-16545 Zakłady Graficzne „Styl“ w Krakowie

W S T Ę P

Powszechnie wiadomo, że muzyka klasyczna, dzięki idealnemu zespoleniu wszystkich elementów formy i wyrazu, jest niezastąpioną szkołą smaku artystycznego, jest podstawą, na której musi się opierać wychowanie muzyczne. To też jest rzeczą wielkiej wagi, by kształcąca się młodzież jaknajwcześniej zetknęła się z arcydziełami dawnych mistrzów. Niniejszy zbiór drobnych utworów kompozytorów XVII i XVIII w. służyć ma jako przygotowanie do studium większych form klasycznych, jak sonatiny, wariacje, sonaty i t. d. Zawiera on utwory wartościowe, a przy tym nie trudne, tak, że można je stosować już w pierwszych latach nauczania. Są one ułożone kolejno według stopnia trudności. Przeważają wśród nich tańce, których plastyczna melodyka i rytmika żywo przemawiają do młodzieży. Ze względu na trudności techniczne, przekraczające zakres dla całego zbioru, pominięto niektóre formy taneczne dawnej muzyki, jak n. p. courante, gigue i in. Studiujący znajdzie je już to w następnym zeszycie, już to w innych wydawnictwach o podobnym charakterze*). J. S. Bach nie jest reprezentowany w zbiorze, gdyż P. W. M. wydaje łatwe utwory Bacha w osobnych zeszytach.

*) Np.: E. Altberg, Wybór łatwych utworów klasycznych (wyd. „Czytelnik“).

Jeśli chodzi o opracowanie tekstu (frazowanie, dynamika i t. d.), to kompozycje XVII i XVIII w. nie zawierają żadnych niemal wskazówek, pozostawiając „interpretację“ odtwórcy, w czym naśladują je niektóre nowoczesne wydania dzieł dawnej muzyki. Licząc się z potrzebami nauczania, Komitet Redakcyjny podaje własną wersję wykonawczą, starając się uczynić ją możliwie prostą, zgodnie ze stylem epoki klasycznej. Frazowanie cechuje „długi oddech“. Jeśli chodzi o dynamikę, należy przypomnieć, że ówczesne instrumenty (klawesyn, klawikord i in.) miały bardzo ograniczoną rozpiętość skali dynamicznej w porównaniu z dzisiejszym fortepianem. To też stosowano raczej dynamikę „płaszczyznową“, t. j. utrzymującą na dłuższej przestrzeni mniej więcej jednakowe nasilenie dźwięków. Zbyt częste i przesadne zmiany dynamiczne są z duchem klasycznej muzyki*).

KOMITET REDAKCYJNY

PEDAGOGICZNEJ BIBLIOTEKI FORTEPIANOWEJ

*) Co do tego zagadnienia oraz innych szczegółów – odsyłamy do wstępu do pierwszego zeszytu „Łatwych utworów“ J. S. Bacha (wyd. P. W. M.), ponieważ opracowanie niniejszego zbiorku wychodzi z tych samych założeń.

O B J A Ś N I E N I A

W zbiorze przeważają formy dawnych tańców. Niektóre utwory podkreślają dobitnie cechy taneczne, inne są w wysokim stopniu stylizowane, odbiegające od pierwotnego, użytkowego charakteru.

Najczęściej pojawia się menuet, najbardziej typowy taniec epoki XVII i XVIII w., będący apoteozą wytwornego wdzięku. Zbliżony doń rodzajem jest gawot, utrzymany jednak — w przeciwieństwie do menueta — w takcie parzystym (alla breve). Oba te tańce są pochodzenia francuskiego, podobnie jak wywodzący się z Bretanii wesoły taniec *passepied* w takcie trzyczęściowym, w umiarkowanie szybkim tempie, oraz żywy taniec *bourrée* w takcie parzystym, pochodzący z Owernii (Auvergne). Uroczysta i powolna *sarabanda* (w takcie trzyczęściowym) jest tańcem staro-hiszpańskim.

Chaconne (w takcie na trzy, tempo powolne)*) jest formą wariacyjną, w której za podstawę wariacji służy krótki, najwyżej ośmiotaktowy temat w głosie basowym.

Pozostałe utwory zbioru nie są związane z formami tanecznymi. Pełna wigoru „Fanfara” największego angielskiego kompozytora Purcell'a (nr 21) imituje efekty trąb. Piękna „Aria” tegoż kompozytora (nr 4) wyróżnia się głębią i szlachetnością wyrazu. Pożyteczne problemy techniczne znajdujemy w dwu drobnych utworach: Telemanna (nr 11) i Mozarta (nr 6). „Inwencja” Haendla (nr 20) odznacza się znakomicie zrównoważoną fakturą dwugłosową i w niczym nie ustępuje inwencjom dwugłosowym Bacha.

*) Jest kwestią sporną, czy *Chaconne* była pierwotnie tańcem.

U W A G I

Tekst muzyczny ustalono na podstawie porównywania istniejących wydań, ilekroć to było możliwym. Oryginały i źródłowe wydania są w obecnej chwili najczęściej niedostępne.

Poczyniono jedynie następujące zmiany w tekście: 1) Nr 9, takt 6, opuszczono w lewej ręce osiatnią ćwiartkę C. 2) Nr 16, takt 16, przeniesiono pierwszą nutę w lewej ręce o oktawę niżej (H zamiast h), dla uzyskania gładszego toku głosu basowego. 3) Poprawiono błędne — zdaniem Komitetu Redakcyjnego — wersje: Nr 15, takt 14, druga nuta w prawej ręce h zamiast g (w analogii do taktu szóstego) i Nr 20, takt 5, siódma nuta w lewej ręce e zamiast g (jak wynika z sekwencji).

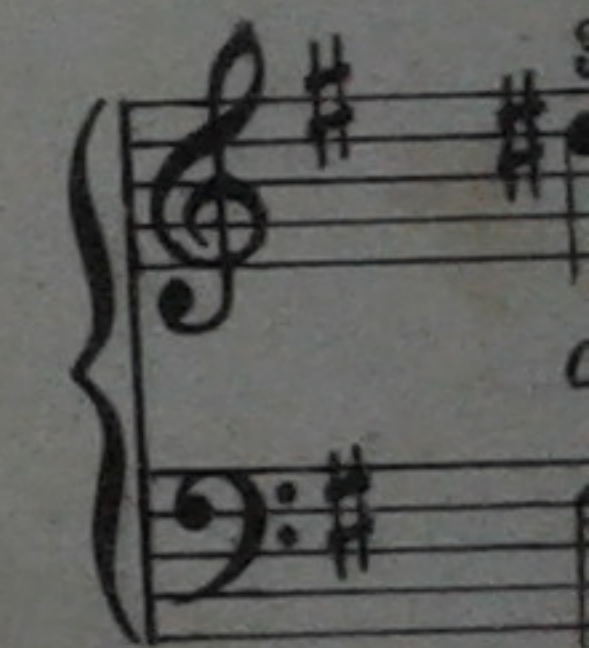
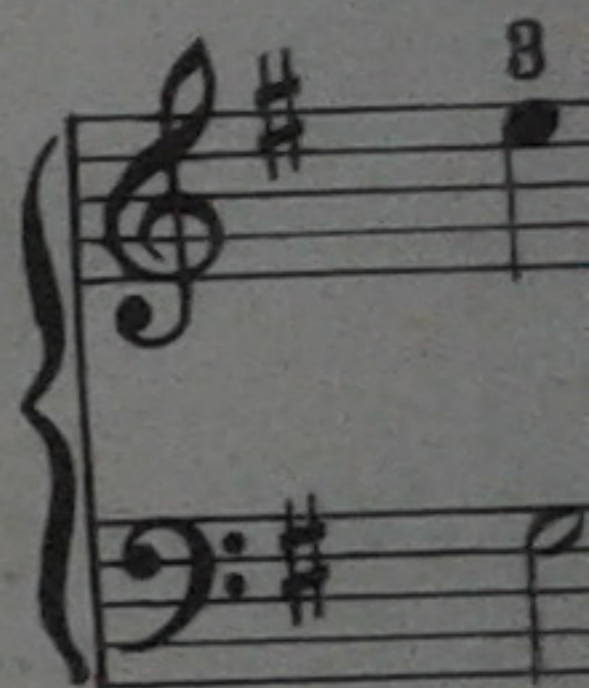
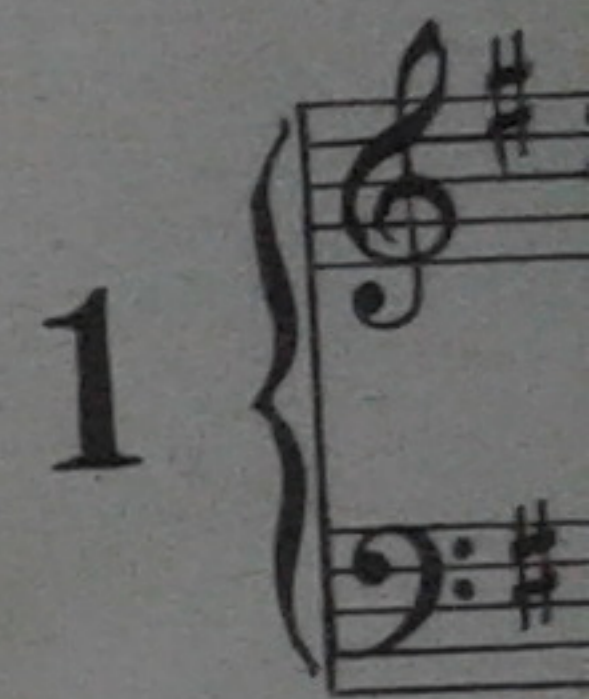

Bourrée

Allegretto

CHR. GRAUPNER

1

Menuet

J. PH. RAMEAU

Allegretto

2

1. *mf* legato
2. *p*

mf

piu forte

3
2

5

3
2

5 4 3 1 2
p
3 4 1 5 1 5 3

5 4 3 2 3
f
5 1 3 2 4 1 5 1 2

5 4 3
piu forte
3 1 4 5 1 5 2 1 5

Menuet

W. A. MOZART

Poco Allegretto

3

1. *mf* semplice
2. *p*

1. *mf* semplice
2. *p*

W. A. MOZART

4

1)
2

3

p

mf

p

un poco rit.

Aria

Andantino con espressione

H. PURCELL

4

mf molto cantabile e legato

p cre - - - - -

scen - - - - - do quasi forte diminuendo

Fingerings for the first system: Treble (3, 5, 3, 4, 1, 3, 1, 4, 2, 3, 1), Bass (5, 2, 2, 4, 1, 4, 1, 2, 3, 1, 2, 3, 4, 5).

5

Fingerings for the second system: Treble (5, 3, 4, 1, 3, 1, 5, 2, 3, 3, 4, 2, 3, 1), Bass (3, 4, 5, 1, 3, 2, 2, 5, 5, 2, 2, 4, 1, 2).

Menuet

W. FR. BACH

Andantino

5

mf legato, cantabile *p* *mf*

mf sempre legato

p

Allegro

W. A. MOZART

6

mf

3 2 1 2 1 1 3 3 4

5 3 1 2 4 3 1 2 2 3 3 4

3 2 1 2 1 1 4 (3 4) (1 2) 2 4 3

2 3 3 1 2 1

più forte ed espressivo

3 2 5 2 1

3 4

2 5

5

4

mf

W. A. MOZART

3 4 5 3 4 2 3 1 2 1 3 4

2 5 4 1 2 3 5

5 3 1 2 4 3 1 2 2 3 3 4

4 3 2 1 2 1 1 3 3 2 4

mf *p*

2 4 3 2 3

4 3 3 2

mf *f* *deciso*

Menuet

W. A. MOZART

Allegretto grazioso

7

1. *mf cantabile*
2. *p*

poco cresc.

1. *mp*
2. *mf*

1. *poco cresc*
2. *p al fine*

8

Menuet

J. KUHNAU

Con moto

8

1. *P* cantabile, legato
2. *mf*

Passepied

Allegretto

G. F. HAENDEL

9

1 4
15 2

3
2 3

G. F. HAENDEL

3
5

3 1 1 3 2 2 3 4 2
2 1 3 2 5 3 2 1 2 1

1 3 3 1 4 5 4
4 2 1 5 1 1

5 5 4 5 2 (3/2) (5/4) 5
1 1 2 4 2 1 2 1 5 2

scen - - do

Menuet

G. F. HAENDEL

10

Andantino

1. *mf cantabile*
2. *P*

sempre legato

più forte

meno forte

(II volta: *poco rit.*)

*) Przy powtórzeniu należy zastosować dolne palcowanie.

11

f

p

f sempre cre.

Allegro

G. PHIL. TELEMANN

11

f non legato

5 2 1 2 1 5 2 1 2 1 5 2 3 2 3 2 3

5 3 2 3 4 5 1 3

p *mf* *cresc.*

2 1 5 4 2 1 4 5 4 2 1

5 3 2 1 2 1 5 3 2 1 2 1 5 3 1 2 1 2 1

(4 2)

f sempre cresc., non legato

5 2 1 2 1 5 2 1 2 1 5 2 3 2 3 2 3

2 5 5 1 5 5 1 2 3 1 2 5

Menuet

W. A. MOZART

Allegretto

12

1. *mf*
2. *p* *con grazia*

mf

Fine

TRIO

TRIO

W. A. MOZART

Menuet da capo al fine

Chaconne

G. F. HAENDEL

Moderato

13

1. *f*
2. *p*

1. *mf*
2. *mp*

sempre legato

1. *p*
2. *mp*

HAENDEL

3 1 1 4 3 1 1 4 3 1 1 4 5 1 1 (5) 4 3 4 1 5 4 1 1 5 4 2 3 1 5 2

1. *p*
2. *mp*

1 5 4 2 3 1 2 4 3 1 1 5 2 1 5 4 2 5 3 1 5 2 1

1. *mf* *ben articolato*
2. *f*

4 2 1 5 2 1 5 2 1 5 3 1 4 2 1 5 2 1 5 3 1 5 3 1

Menuet

G. F. HAENDEL

Allegretto grazioso

14

1. *p* *leggiero*
2. *mf*

Menuet

W. A. MOZART

Allegretto

15

mf cantabile

più forte

mp

G. F. HAENDEL

(4) 3 1 (5) 4

1 4 1

3 1 4

1 5 3

(4)

2. 1

2 3

3 2 3 1 3 5 4

3 4

3 5 4 5 4 2 1

4 5 5 4 2 1

2 3 4 1

15 3 2 1

(5 2) (2 1) (5 1) (4 2)

4 2 4 1 3 2 3 2 3

5 1 4 3 1

Sarabanda

A. CORELLI

Lento ma non troppo

16

1. *mf* *legatissimo, molto cantabile*
2. *mp*

A. CORELLI

Menuet

G. F. HAENDEL

Andante

17

mf ben articolato non legato

mp sempre non legato

cre - - - -

*) Przy powtórzeniu należy zastosować dolne palcowanie.

G. F. HAENDEL

scen - - - do

dim.

p grazioso

più forte, deciso

(II volta *rit.*)

Sarabanda

G. F. HAENDEL

Lento

18

1. *mp*
2. *mf* *legato, molto cantabile*

1. *mp*
2. *mf* *legato, molto cantabile*

espressivo

più forte

più forte

G. F. HAENDEL

Gawot

G. F. HAENDEL

Allegretto

19

p con grazia

mf

F. HAENDEL

Inwencja

G. F. HAENDEL.

Moderato

mf legato e cantabile

20

forte

mf

più

3 1 5 4

3 1 5

4

5 2 3 1

4 2 5 1

(1 3 2)

2 4 8 1 2 3 5

4

1 5

3 4 8 2 1 3 (1 4 5)

1 4 1 8 1 3

2 4 1 5 3

1 4 3 1

F. HAENDEL

mp *cre - - - - - scen - - - - -*

do f ten.

Fanfara

Allegro risoluto

H. PURCELL

21

mf non legato

sempre f, non legato

H. PURCELL

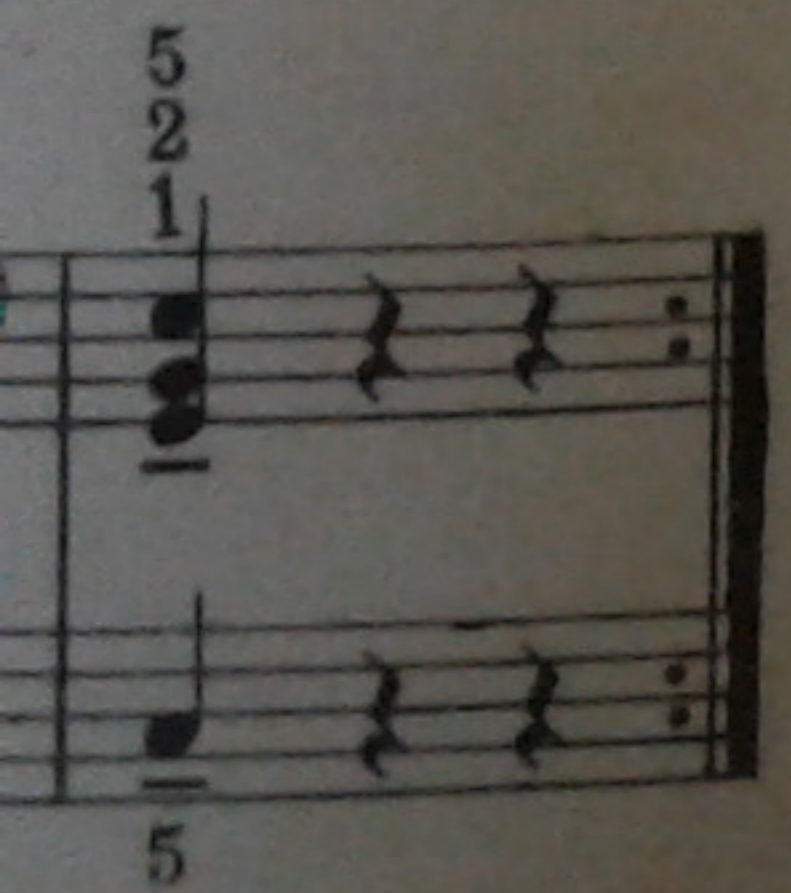
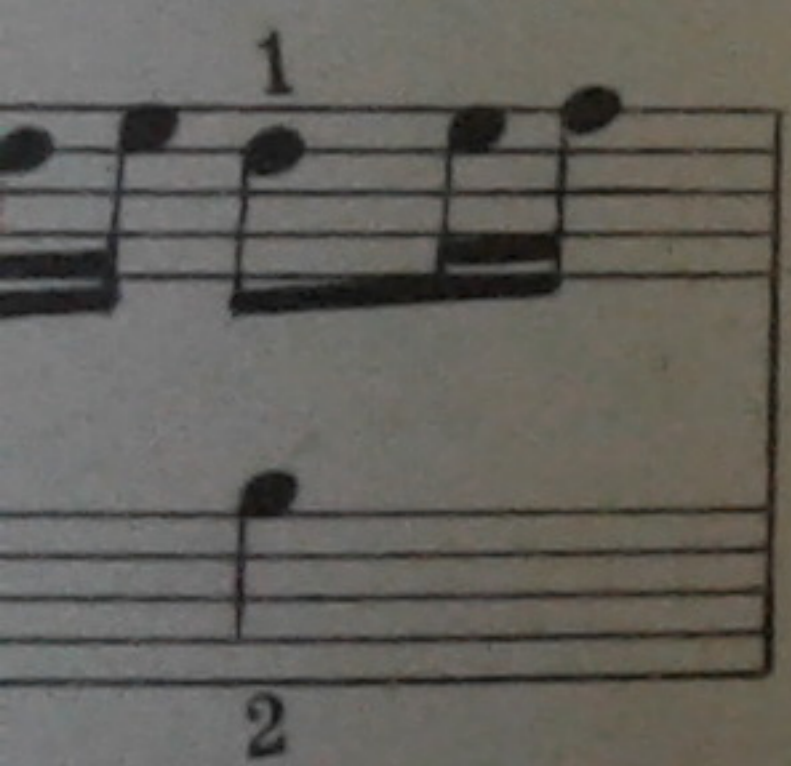
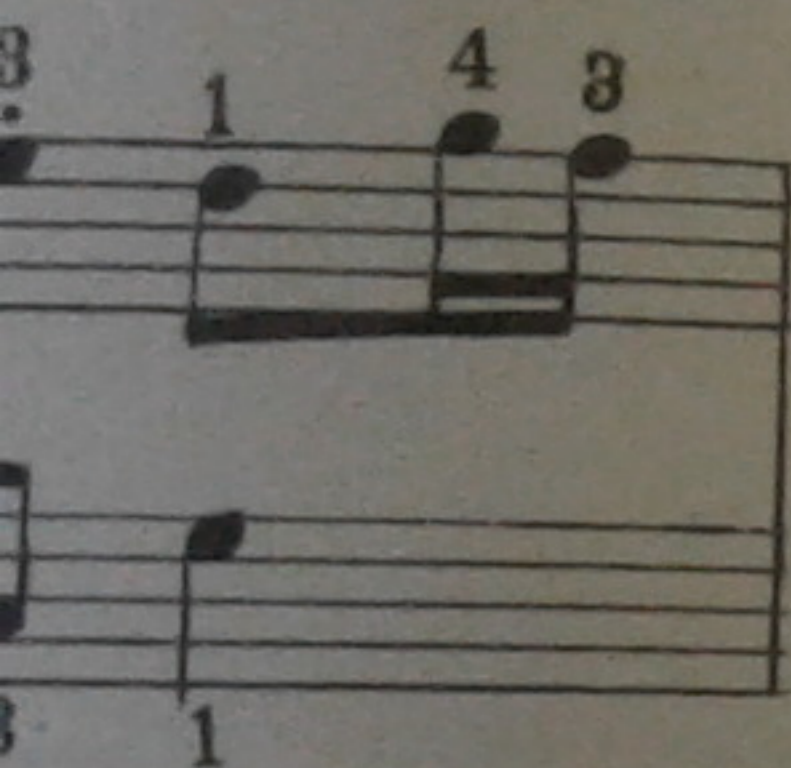

S P I S R Z E C Z Y

1. Chr. Graupner (1687 — 1760): Bourrée e
2. J. Ph. Rameau (1683 — 1764): Menuet C
3. W. A. Mozart (1756 — 1791): Menuet F *)
4. H. Purcell (1658 — 1695): Aria d'
5. W. Fr. Bach (1710 — 1784): Menuet G
6. W. A. Mozart: Allegro B *)
7. W. A. Mozart: Menuet C
8. J. Kuhnau: (1660 — 1722): Menuet F
9. G. F. Haendel (1685 — 1759): Passepied C
10. G. F. Haendel: Menuet d
11. G. Phil. Telemann (1681 — 1767): Allegro C
12. W. A. Mozart: Menuet G *)

*) Utwory Nr 3, 6 i 12 napisał Mozart w Salzburgu w r. 1762, licząc zaledwie sześć lat życia.

13. G. F. Haendel: Chaconne G
14. G. F. Haendel: Menuet B¹
15. W. A. Mozart: Menuet G **)
16. A. Corelli (1653 — 1713): Sarabanda e
17. G. F. Haendel: Menuet F
18. G. F. Haendel: Sarabanda d
19. G. F. Haendel: Gawot G
20. G. F. Haendel: Inwencja G
21. H. Purcell: Fanfara C

**) Utwór ten napisał Mozart w siódmym roku życia (Salzburg 1763) jako część sonaty na fortepian i skrzypce.

POLSKIE WYDAWNICTWO MUZYCZNE

KRAKÓW, BASZTOWA 23, TEL. 559-10 P. K. O. IV-745

PEDAGOGICZNA BIBLIOTEKA FORTEPIANOWA

pod redakcją

Z. DRZEWIECKIEGO, J. EKIERA, J. HOFFMANA, A. RIEGERA, H. SZTOMPKI

Zeszyt 1—3
GAMY i PASAŻE

Zeszyt 4
GARŚCIA JANINA
— Najłatwiejsze utwory

Zeszyt 5—6
CZERNY C.
— Wybór etiud
(szkoła biegłości)

Zeszyt 7—9
BACH J. S.
— Łatwe utwory

Zeszyt 10
LUTOSŁAWSKI W.
— Melodie ludowe

Zeszyt 11
KLASYCY
— Dawne tańce i melodie

Zeszyt 12
DOMANIEWSKI B.
— Vade mecum

Zeszyt 13
MAREK A.
— Wariacje

Zeszyt 14
ŁABUŃSKI W.
— Łatwe utwory

Zeszyt 15
PALESTER R. i PERKOWSKI P.
— Łatwe utwory

Zeszyt 16
RACZKOWSKI W.
— 6 Kolęd na 4 ręce

E R R A T A

W końcu wstępu na stronie 2-giej ostatnie zdanie ma brzmieć:

Zbyt częste i przesadne zmiany dynamiczne sprzeczne są z duchem klasycznej muzyki.

