

14. 4-425



•1200501205906•

昭
和
二
年
度
經
理
事
務
年
報

逋
信
省
經
理
局

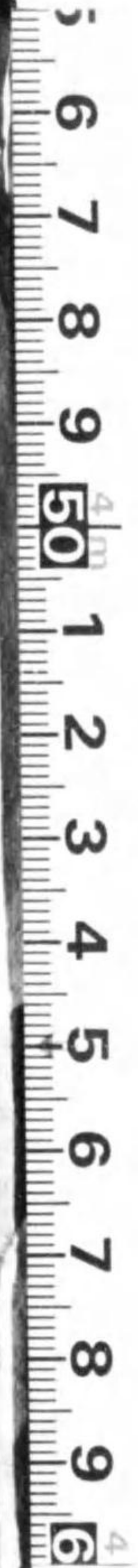

始



14.4-425

緒言

一 本年報ハ昭和二年度ニ於ケル經理局取扱事務ノ梗概ヲ知ルヲ目的トシテ
編纂セリ而シテ主要事項ニ就テハ累年ノ比較ヲ示シ附録トシテ本省部内
全般ニ涉レルモノヲモ採録シ以テ通覽ノ便ニ供ス

一 大正十一年度及同十二年度ハ共ニ大正十二年九月一日東京地方ニ於ケル
大震災ニ依リ當局調査材料ノ全部又ハ一部烏有ニ歸シタル爲メ兩年度年
報ハ之ヲ發行スルヲ得サリシヲ以テ累年比較ニ就テモ亦兩年度ヲ缺如セ



昭和三年十一月



遞信省經理局

目次

第一章 歲入 歲出

(一) 經理局取扱歲入收入濟額月別……………一頁

(二) 歲出支拂豫算令達件數及金額部局別……………六

(三) 歲出支拂豫算令達件數及金額月別……………八

(四) 經理局取扱定額豫算通達件數及金額部局別……………八

(五) 經理局取扱歲出小切手振出濟額月別……………二

(六) 經理局取扱現金前渡額月別……………二

(七) 經理局取扱概算支出件數及金額科目別……………三

第一章 印紙切手類

(八) 經理局取扱印紙受拂枚數種類別……………一七

(九) 經理局取扱切手類受拂枚數及製造費種類別……………一八

(一〇) 經理局取扱印紙切手類受拂命令件數……………二三

(一一) 經理局取扱印紙切手類發送行囊個數……………二四

第三章 物品

(一二) 經理局取扱購買物件契約件數及金額種類別……………二七

(一) 經理局取扱購買物件契約件數及金額月別……………三〇

(二) 經理局取扱購買物件契約方法種類別……………三三

(三) 經理局取扱購買物件內外國品別……………三六

(四) 經理局取扱物品受拂命令件數及價格種類別……………三九

(五) 經理局取扱物品受拂命令件數月別……………四一

(六) 經理局取扱物品發送數量種類別……………四五

(七) 經理局取扱物品發送數量月別……………四七

(八) 經理局取扱物品發送數量宛先別……………五一

(九) 經理局取扱物品賣却數量及代價部局別……………五三

第四章 工事及國有財產

(一) 經理局直轄三千圓以上ノ工事種類別……………五五

(二) 經理局執行本省內三千圓未滿ノ工事種類別……………五七

(三) 遞信省所管土地建物增減坪數及價格種類別……………五八

(四) 遞信省所管寄附土地建物等價格種類別……………六〇

(五) 遞信省所管寄附電話線里數及價格部局別……………六〇

第五章 會計檢查

(一) 經理局執行會計實地檢查部局別……………六一

(二) 經理局執行會計書面檢查種類別……………六三

第六章 印刷及製機工場

(一) 經理局印刷工場作業成績……………六六

(二) 經理局印刷工場印刷技工就業種類別……………六九

(三) 經理局印刷工場印刷技工異動及勤續年數……………七一

(四) 經理局製機工場作業成績……………七二

(五) 經理局製機工場技工就業種類別……………七三

(六) 經理局製機工場技工異動及勤續年數……………七四

第七章 雜

(一) 經理局取扱法律命令及質疑應答等件數……………七五

(二) 經理局取扱保證金及代用證券部局別……………七五

(三) 經理局取扱保證金及代用證券月別……………七七

(四) 貸付金引繼口數及金額種類別……………八一

(五) 大阪出張所執行電氣試驗成績……………八三

第八章 累年比較

(一) 經理局取扱歲入收入濟額累年比較……………八七

(二) 經理局取扱歲出小切手振出濟額累年比較……………九一

(四三) 經理局取扱印紙切手類受拂枚數累年比較.....九七

附錄

(四四) 遞信省所管歲入決算額科目別.....一〇五

(四五) 遞信省所管歲入收入濟額部局別.....一〇八

(四六) 遞信省所管歲入收入濟額月別.....一一四

(四七) 遞信省所管歲入納入告知書發行枚數月別.....一一八

(四八) 遞信省所管歲出決算額科目別.....一二九

(四九) 遞信省所管歲出小切手振出濟額部局別.....一三五

(五〇) 遞信省所管歲出小切手振出濟額月別.....一三〇

(五一) 遞信省所管歲出小切手振出枚數月別.....一三四

(五二) 遞信省所管經費現金前渡官吏受拂額所屬部局別.....一三八

(五三) 遞信省所管出納官吏歲入歲出金受拂額部局別.....一三九

(五四) 遞信省所管^諸手^錄稅料印紙收入額種類別.....一四〇

(五五) 地方部局受拂印紙枚數種類別.....一四二

(五六) 地方部局印紙賣捌枚數及代價種類別.....一四三

(五七) 地方部局受拂切手類枚數種類別.....一四四

(五八) 地方部局切手類賣捌枚數及代價種類別.....一四八

(五九) 遞信省所管土地坪數及價格部局別.....一五三

(六〇) 遞信省所管建物種別坪數及價格部局別.....一五四

(六一) 遞信省所管船舶所屬部局別.....一五四

(六二) 遞信部內借地坪數及借料種類別.....一五五

(六三) 遞信部內借家坪數及借料種類別.....一五七

(六四) 最近十箇年所管歲入收入濟額比較.....一五八

(六五) 最近十箇年所管歲出小切手振出濟額比較.....一六〇

(六六) 最近十箇年所管補助費支給額比較.....一六六

(六七) 最近十箇年所管印紙定價及割引賣捌比較.....一六九

(六八) 最近十箇年所管切手類定價及割引賣捌比較.....一七〇

(六九) 遞信省所管特別會計簡易生命保險歲入決算額.....一七〇

(七〇) 遞信省所管特別會計簡易生命保險歲出決算額.....一七二

(七一) 遞信省所管特別會計郵便年金歲入決算額.....一七三

(七二) 遞信省所管特別會計郵便年金歲出決算額.....一七五

沿革

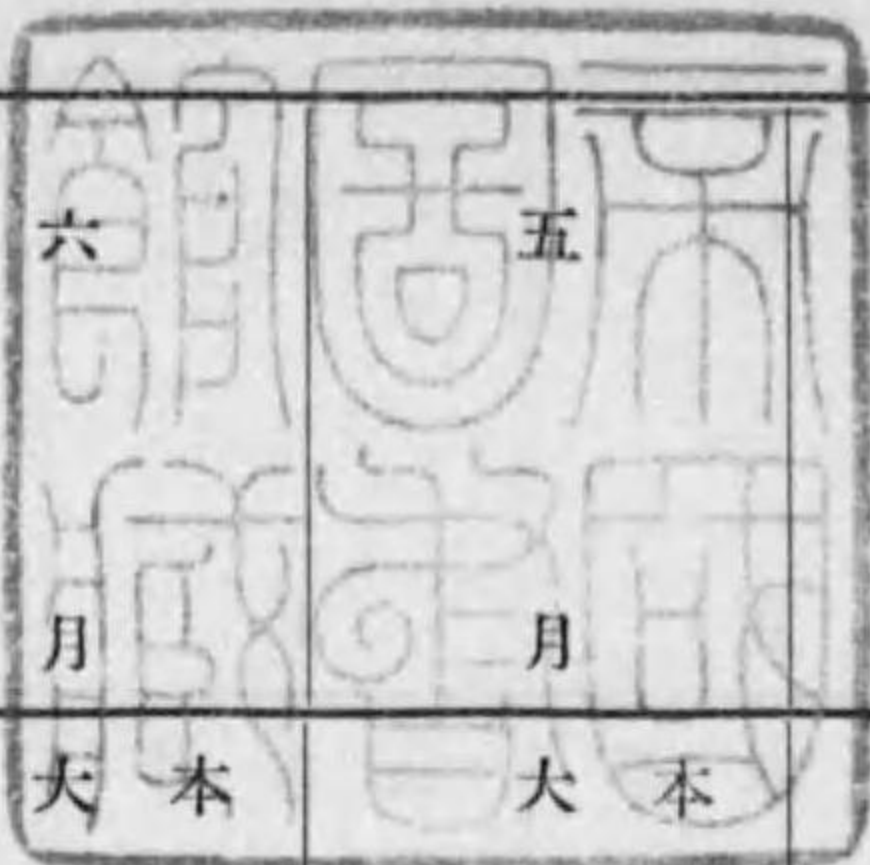

月次	昭和二年 度		昭和二年 度		昭和二年 度		計部	臨時部	合計
	月	本	月	本	月	本			
七	計	本	計	本	計	本	計		
月	大阪出張所	本局	月	大阪出張所	月	大阪出張所	計		
	一五,五〇五	一五,五〇五	一五,三五二	一五,三五二	二九,三五〇	二九,三五〇	一,一六三	一,一六三	一〇五,九〇九
	一〇五	一〇五	一〇五	一〇五	一〇五	一〇五	一〇五	一〇五	二,八〇〇
	七,四四六	一三五	二,六八七	八二	六,五九四	一三五	一三,〇三九	四三	一三,〇三九
	二,三〇五	一三五	四,二八三	八二	三,六〇三	一三五	一三,〇三六	四三	一三,〇三六
	二,五四七	一九四	九,〇一一		二,五七六	一三七	四三	四三	二,八〇〇
	二五,六〇〇	三三九	五二,一九四	八一	三六,六一五	二五二	一三,〇三六	一三,〇三六	二〇,九〇九

第一章 歳入 歳出

1 経理局取扱歳入收入济額月別

昭和二年 度

歳入 歳出 (一)

一

Faint, illegible text on the right page, likely bleed-through from the reverse side of the document.

月次	部局	經常		臨時部	合計
		郵便電信及電話收入	官業及官有財産收入 官有物貨下料		
八月	本局	一六六,五二二	一〇五	一七四,二四一	一七五,七〇八
八月	大阪出張所	一六六,五二二	一〇五	一七四,二四一	一七五,七〇八
八月	計	一六六,五二二	一〇五	一七四,二四一	一七五,七〇八
九月	本局	一七九,九三二	一〇五	一八〇,七〇〇	一八〇,九三二
九月	大阪出張所	一七九,九三二	一〇五	一八〇,七〇〇	一八〇,九三二
九月	計	一七九,九三二	一〇五	一八〇,七〇〇	一八〇,九三二
十月	本局	三六〇,〇二六	一〇五	三六〇,三二一	三六〇,三二一
十月	大阪出張所	三六〇,〇二六	一〇五	三六〇,三二一	三六〇,三二一
十月	計	三六〇,〇二六	一〇五	三六〇,三二一	三六〇,三二一
十一月	本局	一一八,六六六	一〇五	一二〇,二二一	一二〇,二二一
十一月	大阪出張所	一一八,六六六	一〇五	一二〇,二二一	一二〇,二二一
十一月	計	一一八,六六六	一〇五	一二〇,二二一	一二〇,二二一
十二月	本局	四一四,四五	一〇五	四一五,一〇〇	四一五,一〇〇
十二月	大阪出張所	四一四,四五	一〇五	四一五,一〇〇	四一五,一〇〇
十二月	計	四一四,四五	一〇五	四一五,一〇〇	四一五,一〇〇

昭和二年	部局	經常		臨時部	合計
		郵便電信及電話收入	官業及官有財産收入 官有物貨下料		
一月	本局	一一〇,〇六六	一〇五	一一〇,一七一	一一〇,一七一
一月	大阪出張所	一一〇,〇六六	一〇五	一一〇,一七一	一一〇,一七一
一月	計	一一〇,〇六六	一〇五	一一〇,一七一	一一〇,一七一
二月	本局	六二八,一〇〇	一〇五	六二八,二〇五	六二八,二〇五
二月	大阪出張所	六二八,一〇〇	一〇五	六二八,二〇五	六二八,二〇五
二月	計	六二八,一〇〇	一〇五	六二八,二〇五	六二八,二〇五
三月	本局	三四五,〇〇〇	一〇五	三四五,一〇五	三四五,一〇五
三月	大阪出張所	三四五,〇〇〇	一〇五	三四五,一〇五	三四五,一〇五
三月	計	三四五,〇〇〇	一〇五	三四五,一〇五	三四五,一〇五
四月	本局	四六六,八	一〇五	四六七,一三	四六七,一三
四月	大阪出張所	四六六,八	一〇五	四六七,一三	四六七,一三
四月	計	四六六,八	一〇五	四六七,一三	四六七,一三
合計	本局	四八〇,三〇三	一,二六〇	四八一,五六三	四八一,五六三
合計	大阪出張所	四八〇,三〇三	一,二六〇	四八一,五六三	四八一,五六三
合計	計	四八〇,三〇三	一,二六〇	四八一,五六三	四八一,五六三

本表收入済額ノ徴收方法ヲ示セハ左ノ如シ

部	局	納入告知書發行額分		納入告知書發行セサル分		合計
		件数	金額	件数	金額	
本局	大阪出張所	六八	三九〇、七六	一六	四八〇、七四	二四
	計	六八	三九〇、七六	一六	四八〇、七四	二四
本局	計	六八	三九〇、七六	一六	四八〇、七四	二四
	合計	六八	三九〇、七六	一六	四八〇、七四	二四

2 歳出支拂豫算令達件数及金額部局別

昭和二年度

部	局	常		臨時		合計	
		件数	金額	件数	金額		
經理局	本局	二四	二七、七六、四一六	二六	四四、〇八、二九三	三四〇	
	大阪出張所	二〇	七六、五三	四	一、三六、五六七	六五	
	計	二四	二七、七六、四一六	二六	四四、〇八、二九三	三四〇	
	貯金局	東京局	一九	一四、八九、九三	一六	四、三、四八五	四五
		名古屋	九〇	二八、二一、五四二	一八	七、七、九七七	三五
		大阪	九	一四、八九、九三	一	三〇、八三九	四五
		京都	九	二八、二一、五四二	一	七、七、九七七	二八
		兵庫	九	二八、二一、五四二	一	七、七、九七七	二八
		廣島	九	二八、二一、五四二	一	七、七、九七七	二八
		熊鷹	八	二一、〇六、五七五	一	二、四九、五二二	二六
		仙臺	八	二一、〇六、五七五	一	二、四九、五二二	二六
		札幌	八	二一、〇六、五七五	一	二、四九、五二二	二六
計		九〇	二八、二一、五四二	一八	七、七、九七七	二八	
逓信局		東京局	九	一四、八九、九三	一	三〇、八三九	三五
		名古屋	九	二八、二一、五四二	一	七、七、九七七	二八
	大阪	九	二八、二一、五四二	一	七、七、九七七	二八	
	京都	九	二八、二一、五四二	一	七、七、九七七	二八	
	兵庫	九	二八、二一、五四二	一	七、七、九七七	二八	
	廣島	九	二八、二一、五四二	一	七、七、九七七	二八	
	熊鷹	八	二一、〇六、五七五	一	二、四九、五二二	二六	
	仙臺	八	二一、〇六、五七五	一	二、四九、五二二	二六	
	札幌	八	二一、〇六、五七五	一	二、四九、五二二	二六	
	計	九	一四、八九、九三	一	三〇、八三九	三五	
	燈臺	東京局	四	三、九、五〇〇	一	七〇、一、六五	九
		名古屋	四	三、九、五〇〇	一	七〇、一、六五	九
大阪		四	三、九、五〇〇	一	七〇、一、六五	九	
京都		四	三、九、五〇〇	一	七〇、一、六五	九	
兵庫		四	三、九、五〇〇	一	七〇、一、六五	九	
廣島		四	三、九、五〇〇	一	七〇、一、六五	九	
熊鷹		四	三、九、五〇〇	一	七〇、一、六五	九	
仙臺		四	三、九、五〇〇	一	七〇、一、六五	九	
札幌		四	三、九、五〇〇	一	七〇、一、六五	九	
計		四	三、九、五〇〇	一	七〇、一、六五	九	
電氣試驗所		東京局	四	三、九、五〇〇	一	七〇、一、六五	九
		名古屋	四	三、九、五〇〇	一	七〇、一、六五	九
	大阪	四	三、九、五〇〇	一	七〇、一、六五	九	
	京都	四	三、九、五〇〇	一	七〇、一、六五	九	
	兵庫	四	三、九、五〇〇	一	七〇、一、六五	九	
	廣島	四	三、九、五〇〇	一	七〇、一、六五	九	
	熊鷹	四	三、九、五〇〇	一	七〇、一、六五	九	
	仙臺	四	三、九、五〇〇	一	七〇、一、六五	九	
	札幌	四	三、九、五〇〇	一	七〇、一、六五	九	
	計	四	三、九、五〇〇	一	七〇、一、六五	九	
	北海道廳、各府縣及小笠原島廳	東京局	四	三、九、五〇〇	一	七〇、一、六五	九
		名古屋	四	三、九、五〇〇	一	七〇、一、六五	九
大阪		四	三、九、五〇〇	一	七〇、一、六五	九	
京都		四	三、九、五〇〇	一	七〇、一、六五	九	
兵庫		四	三、九、五〇〇	一	七〇、一、六五	九	
廣島		四	三、九、五〇〇	一	七〇、一、六五	九	
熊鷹		四	三、九、五〇〇	一	七〇、一、六五	九	
仙臺		四	三、九、五〇〇	一	七〇、一、六五	九	
札幌		四	三、九、五〇〇	一	七〇、一、六五	九	
計		四	三、九、五〇〇	一	七〇、一、六五	九	
合計		計	八三	二、一、六、四、九、五三	一、二、五、三	七、一、六、七、九、二四	二、〇、三、三

本表ノ外特別會計簡易生命保險費支拂豫算令達件数及金額部局別左ノ如シ

本表ノ外特別會計郵便年金支拂豫算令達件数及金額部局別左ノ如シ

部	局	常		臨時		合計	
		件数	金額	件数	金額		
經理局	本局	二	一、〇、四、九	二	一、〇、四、九	二	
	大阪出張所	二	一、〇、四、九	二	一、〇、四、九	二	
	計	二	一、〇、四、九	二	一、〇、四、九	二	
	貯金局	東京局	二	一、〇、四、九	二	一、〇、四、九	二
		名古屋	二	一、〇、四、九	二	一、〇、四、九	二
		大阪	二	一、〇、四、九	二	一、〇、四、九	二
		京都	二	一、〇、四、九	二	一、〇、四、九	二
		兵庫	二	一、〇、四、九	二	一、〇、四、九	二
		廣島	二	一、〇、四、九	二	一、〇、四、九	二
		熊鷹	二	一、〇、四、九	二	一、〇、四、九	二
		仙臺	二	一、〇、四、九	二	一、〇、四、九	二
		札幌	二	一、〇、四、九	二	一、〇、四、九	二
計		二	一、〇、四、九	二	一、〇、四、九	二	
逓信局		東京局	二	一、〇、四、九	二	一、〇、四、九	二
		名古屋	二	一、〇、四、九	二	一、〇、四、九	二
	大阪	二	一、〇、四、九	二	一、〇、四、九	二	
	京都	二	一、〇、四、九	二	一、〇、四、九	二	
	兵庫	二	一、〇、四、九	二	一、〇、四、九	二	
	廣島	二	一、〇、四、九	二	一、〇、四、九	二	
	熊鷹	二	一、〇、四、九	二	一、〇、四、九	二	
	仙臺	二	一、〇、四、九	二	一、〇、四、九	二	
	札幌	二	一、〇、四、九	二	一、〇、四、九	二	
	計	二	一、〇、四、九	二	一、〇、四、九	二	
	電氣試驗所	東京局	二	一、〇、四、九	二	一、〇、四、九	二
		名古屋	二	一、〇、四、九	二	一、〇、四、九	二
大阪		二	一、〇、四、九	二	一、〇、四、九	二	
京都		二	一、〇、四、九	二	一、〇、四、九	二	
兵庫		二	一、〇、四、九	二	一、〇、四、九	二	
廣島		二	一、〇、四、九	二	一、〇、四、九	二	
熊鷹		二	一、〇、四、九	二	一、〇、四、九	二	
仙臺		二	一、〇、四、九	二	一、〇、四、九	二	
札幌		二	一、〇、四、九	二	一、〇、四、九	二	
計		二	一、〇、四、九	二	一、〇、四、九	二	
合計		計	二	一、〇、四、九	二	一、〇、四、九	二

3 歳出支拂豫算令達件数及金額月別

昭和二年度

月次	經常部		臨時部		合計	
	件数	金額	件数	金額	件数	金額
昭和三年四月	四	四一,三五六	〇	〇	四	四一,三五六
五月	四	一〇八,〇〇六	〇	〇	四	一〇八,〇〇六
六月	三	一四,二七,九〇〇	〇	〇	三	一四,二七,九〇〇
七月	三	一五,二五七	〇	〇	三	一五,二五七
八月	九	八二,五〇三	九	三九七,〇九九	一八	四七九,五〇二
九月	八	三二,一七六	七	一六六,六六二	一五	一九八,八三八
十月	九	五五,七三四	七	一九三,二二六	一六	二四九,〇〇〇
十一月	九	二四七,六二七	八	五七,五七三	一七	三〇五,二〇〇
十二月	七	七二,一七六	三	八二,六四七	一〇	一五四,八二三
昭和二年十一月	九	二,四七,六二七	三	二,五五,七三〇	一二	四,〇三,三五七
十二月	七	七二,一七六	一	一六四,〇六〇	八	二三六,二三六
合計	八三	二八,一六四,九五二	一五	七,一六七,九一四	九八	三五,三三二,八六六

本表中△印ヲ附シタルモノハ當月分増額令達額ヨリ減額令達額ノ方多キ額ヲ示ス

本表ノ外特別會計簡易生命保險費支拂豫算令達件数及金額月別左ノ如シ

月次	件数	金額	月次	件数	金額
昭和二年四月	九	三,〇七三,一四五	昭和三年十一月	二	一六,五五一
五月	一〇	一四,五四〇	十二月	二	一,七七,四三三
六月	九	五九,二八三	昭和三年一月	四	三九,一八一
七月	二	一六,〇三六	二月	三	三七,八八九
八月	八	八九,八九六	三月	一	六三,一二七
九月	九	一〇八,八八七	四月	三	六六,三三〇
十月	一九	五四五,〇〇九	五月	三	三五,七八一
合計	八三	二八,一六四,九五二	合計	一六	三五,七八一

本表ノ外特別會計郵便年金支拂豫算令達件数及金額月別左ノ如シ

月次	件数	金額	月次	件数	金額
昭和二年四月	八	四〇三,九九〇	昭和三年十一月	二	四,一九〇
五月	九	五八	十二月	二	二九,〇九七
六月	一八	一五,八九二	昭和三年一月	一	四,四二〇
七月	一	一〇,〇五三	二月	一	一四,八四三
八月	二	七,四三三	三月	一	二五,五〇一
九月	一五	三五,二三三	四月	三	八,二七二
十月	二	二五,二九	五月	五	六九,九一五
合計	八三	二八,一六四,九五二	合計	一六	六九,九一五

4 経理局取扱定額豫算令達件数及金額部局別

通達電信局	件数	金額		臨時部	合計
		經常費	諸支出金		
上芝青	一七	一九七、二七三	〇	〇	一九七、二七三
海	九	元、五五六	二六〇	〇	元、八一六
島	一〇	四九、七〇九	〇	〇	四九、七〇九
計	三六	二六六、五三六	二六〇	二、四九九	二七〇、二九一

昭和二年度

5 経理局取扱歳出小切手振出濟月別

昭和二年度

月別	部局	常部			臨時部	合計
		逓信本省	逓信費	電気試験所諸支出金		
五月	本局	一〇〇、〇九〇	一、六三、二七七	二六、五三三	四〇〇	一、七九、九四〇
五月	大阪出張所	四、二五〇	一、五、八	四、〇三二	一	一〇、八九七
五月	計	一〇四、三四〇	一、六四、八三九	三〇、五六五	四〇一	一、八一、二七二
昭和二年四月	本局	六六、五九九	一、三、七九	一五、〇六五	一	八一、四六九
昭和二年四月	大阪出張所	三、二六三	一三	二、七六	一	六、〇四四
昭和二年四月	計	六九、八六二	一、三七、七三	一七、八三一	二	八七、九七六
六月	本局	九二、四三六	一、九〇、五六一	二五、〇七五	一、九三五	二、一七、〇四七
六月	大阪出張所	三、六二六	二、五九九	五、五〇六	一	九、七三一
六月	計	九六、〇六二	一、九二、一六〇	三〇、五八一	二	二、二六、七七八
七月	本局	八八、五五四	七四、一九七	二七、三三九	二〇	一、一六、二八〇
七月	大阪出張所	四、五一九	一一、八八五	五、五五〇	一	一三、〇三四
七月	計	九三、〇七三	八六、〇八二	三二、八八九	二一	一二、〇一四
八月	本局	八八、六二四	一、九〇、三五二	二六、一七九	八三、五五七	二、一八、八七一
八月	大阪出張所	四、四六一	一五、三三九	七、二七四	一	二七、〇六四
八月	計	九三、〇八五	二、〇五、六九一	三三、四五三	八三、五五七	二、四五、九三五
九月	本局	八三、二〇五	三、〇七、九〇三	二五、七四〇	二二二	三、一八、一六〇
九月	大阪出張所	三、七六二	六、七一、八八五	六、五四一	一	七、四八八
九月	計	八六、九六七	三、一四、六八八	三二、二八一	二二二	三、二五、六四八
十月	本局	八四、四四四	一、八、九七六	二五、四四五	四八	一、九、七四三
十月	大阪出張所	四、六七三	五、九三三	五、三七二	一	七、九八〇
十月	計	八九、〇八七	一、八、五〇九	三一、八二七	四九	二、〇、七二三
十月	本局	八七、八五一	一、六〇、三三四	二八、二六六	八六	一、七、〇一七
十月	大阪出張所	一、二二八	一、八八五、七二二	三〇、八六七	四	二、〇、五七三
十月	計	八九、〇八五	一、八〇、二二二	五九、一三四	九〇	二、〇、五九〇

月別	部局	経常部			臨時部	合計
		逓信本省	逓信費	電気試験所		
十一月	大阪出張所	計	四,四九四	一,四五〇	七,四九九	二,三四,一九一
		本局	九二,三四五	一,七四八	三,五七五	
十二月	大阪出張所	計	一七,四九五	三,九八五	五,七一〇	八,九〇,七四三
		本局	七,五九九	一,七二八	二,四八四	
昭和三年一月	大阪出張所	計	一八,二四九	四,〇六四	八,一九九	三,一五,二七七
		本局	七,二六六	六六,一三五	二,六五四	
二月	大阪出張所	計	一〇,五一一	九,九〇一	六,一九九	七,〇,一〇〇
		本局	四,〇四五	一八,三一一	三,〇八八	
三月	大阪出張所	計	一〇,一七三	二,七五六	三,六六二	六,七,一九一
		本局	三,八六七	一九,七四三	一,〇八四	

月別	部局	経常部			臨時部	合計
		逓信本省	逓信費	電気試験所		
四月	大阪出張所	計	七,七五五	二,七六六	四,五三〇	一三,一五,〇四六
		本局	二,〇三五	九,四四五	二,三六六	
五月	大阪出張所	計	一〇,一三三	一〇,一三三	二,八三三	二〇,一,八四
		本局	一〇,一三三	一〇,一三三	二,八三三	
合計	大阪出張所	計	一,二七四	二,五五〇	四,七九〇	七,四,七三六
		本局	五,四八三	六,四八三	九,三三三	

△印ハ更正減額セル額ヲ示ス
前掲小切手振出濟額ノ支拂方法別ヲ示セハ左ノ如シ

部局	所在地		送拂		振替		合計
	通件数	金額	通件数	金額	通件数	金額	
本局	六,〇五五	八,〇三〇	二,三三三	三,〇九〇	二,七〇〇	三,七〇〇	一三,〇〇〇
	三,〇三三	一,七五三	一,〇〇〇	一,〇〇〇	一,〇〇〇	一,〇〇〇	七,〇〇〇
大阪出張所	六,三三三	八,三三三	二,三三三	三,〇三三	二,三三三	三,〇三三	一三,〇〇〇
	三,〇三三	一,七五三	一,〇〇〇	一,〇〇〇	一,〇〇〇	一,〇〇〇	七,〇〇〇

6 經理局取扱現金前渡額月別

昭和二年度

月別	昭和二年		昭和二年		合計
	昭和二年	昭和二年	昭和二年	昭和二年	
四月	三〇七七	一〇一三三	四〇九二九	一〇一三三	一九九三六
五月	一〇一三三	一〇一三三	一〇一三三	一〇一三三	一五、〇三三
六月	一九六七	一九六七	一九六七	一九六七	一〇、二五三
七月	二六九二	八八九	二、五二一	八八九	三三、六八一
八月	一六二七	一〇	一六、三七七	一〇	一〇、二五三
九月	九〇〇	五八七	一四八七	五八七	二二、一九一
十月	一九六一	一九六一	一九六一	一九六一	七、五七〇
十一月	二、二〇〇	三九	二、二七九	三九	九、七五〇
十二月	三〇、五七六	三〇、五七六	三〇、五七六	三〇、五七六	九、七五〇
一月	二、一九一	二、一九一	二、一九一	二、一九一	九、七五〇
二月	七、五七〇	七、五七〇	七、五七〇	七、五七〇	九、七五〇
三月	九、七五〇	九、七五〇	九、七五〇	九、七五〇	九、七五〇
四月	九、七五〇	九、七五〇	九、七五〇	九、七五〇	九、七五〇
合計	一九九三六	一五、〇三三	一九九三六	一五、〇三三	一九九三六

7 經理局取扱概算支出件數及金額科目別

昭和二年度

部局	科目	前年度未精算額		本年度支出額		精算額		未精算額		
		件數	金額	件數	金額	件數	金額	件數	金額	
本局	經常部	遞信本省	一	六五〇	七四二	八七、二八	七四二	八七、〇七八	二	六九〇
			遞信本省	一三	二〇、五四	三六五	一、二六、三七〇	三六九	一、二一、五三三	八
合計			二四〇、五四九	五二〇、二四	五五、三三四	八二、三六二	五五、三三四	八二、三六二	一〇、二五三	
理金	遞信費		四〇三		六六		六六		一三、〇六九	
局前	電信電話營繕費		四四三		五八		五八		六	
長崎	電話交換擴張費		二、〇五五		二、〇〇〇		二、〇〇〇		二八、八五五	
倉庫	災害費		二、九三三		一、八九二		一、八九二		五、一六	
其他	遞信本省		四、一三〇		四、〇五五		四、〇五五		六、三三六	
	遞信費		六、二五八		二、三三二		二、三三二		一八、七九六	
	電話交換擴張費		一〇、五〇〇		五、二一〇		五、二一〇		六、五七〇	
	器具機械設備費		二〇、八八八		四、〇五五		四、〇五五		三、〇〇〇	
合計			二四〇、五四九		五二〇、二四		五五、三三四		八二、三六二	

部局	科	目	前年度未精算額		本年度支出額		精算額		未精算額	
			件数	金額	件数	金額	件数	金額	件数	金額
本局	經常部	電氣試驗所	計	二二二四	二,一五七	二,一六〇	二,一〇三,八五〇	一〇	二六二二	
			電信電話營繕費	二	三,三五〇	二	三,三五〇			
本局	臨時部	町村電話施設費	計	一	一九一	一	一九一			
			航空路設置費	二	一,五五八	二	一,五五八			
本局	臨時部	電氣事業調査費	計	四	三,九〇三	四	三,九〇三			
			臨時通信費	三	七,二五三	三	七,二五三			
本局	臨時部	震災復舊及新營費	計	二	三,三二五	二	二,五七八			
			災害費	七	一,二五〇	七	一,二五〇			
本局	臨時部	民設無線電信工事監督費	計	九	五八三	九	五八三			
			航空路設置費	二	一,五五八	二	一,五五八			
本局	臨時部	電話交換擴張費	計	四〇	七,五四三	四〇	七,五四三			
			電信擴張及改良費	六	一,六二四	六	一,六二四			
本局	臨時部	電話交換擴張費	計	六	一,〇一〇	六	一,〇一〇			
			營繕費	四	一,〇一〇	四	一,〇一〇			
本局	臨時部	合計	計	一三	二二,二四〇	一三	二二,二四〇			
			合計	一三	二二,二四〇	一三	二二,二四〇			

部局	科	目	前年度未精算額		本年度支出額		精算額		未精算額	
			件数	金額	件数	金額	件数	金額	件数	金額
大阪	經常部	遞信本省	計	一	一九三	一	一九三			
			電氣試驗所	三	三二七	三	三二七			
大阪	經常部	合計	計	四	五二〇	四	五二〇			
			電氣試驗所	三	三二七	三	三二七			
出張所	臨時部	電話交換擴張費	計	三	二四二	三	二四二			
			臨時部電話交換擴張費	八	七五二	八	七五二			
合計	臨時部	合計	計	一三	二,二四〇	一三	二,二四〇			
			合計	一三	二,二四〇	一三	二,二四〇			

第二章 印紙切手類

8 經理局取扱印紙受拂枚數種類別

昭和二年度

種別	前年度	本年度		地方部局	同年度	其他	計	現
		受	入					
壹厘印紙	九,000,097	1,100	1,100			1,100	1,100	1,100
貳厘印紙	20,050,996	7,089	7,089			7,089	7,089	7,089
參厘印紙	15,355,999	1,464	1,464			1,464	1,464	1,464
五厘印紙	20,850,000	5,500	5,500			5,500	5,500	5,500
壹錢印紙	5,200,000	4,927	4,927			4,927	4,927	4,927
貳錢印紙	5,200,000	1,701	1,701			1,701	1,701	1,701
參錢印紙	3,700,000	1,003	1,003			1,003	1,003	1,003
五錢印紙	3,700,000	1,600	1,600			1,600	1,600	1,600
拾錢印紙	1,804,300	3,700	3,700			3,700	3,700	3,700
貳拾錢印紙	3,158,800	1,800	1,800			1,800	1,800	1,800
五拾錢印紙	7,000,000	5,000	5,000			5,000	5,000	5,000
壹圓印紙	9,194,000	85	85			85	85	85
五圓印紙	2,805,200	2,500	2,500			2,500	2,500	2,500
拾圓印紙	1,247,900	2,600	2,600			2,600	2,600	2,600

印紙切手類 (八)

種別	前年度		本年度		本年度		本年度		現年度末	
	ヨリ	越	製造	其他	計入	拂出	計	其他	在	製造費
平和紀念										
四同拾同										
壹同拾同										
明治神宮鎮座紀念										
壹同										
參同										
壹同										
通信事業創始五十年紀念										
壹同										
參同										
四同										
拾同										
皇太子殿下臺灣行啓紀念										
壹同										
參同										
四同										
拾同										
大婚二十五周年紀念										
壹同										

種別	前年度		本年度		本年度		本年度		現年度末	
	ヨリ	越	製造	其他	計入	拂出	計	其他	在	製造費
大婚二十五周年紀念										
參同										
八同										
貳同										
萬國郵便聯合加盟五十年紀念										
壹同										
參同										
六同										
拾同										
計										
參同										
壹同										
外國郵便用										
計										
壹同										
參同										
四同										
六同										
八同										
壹同										
計										

種別	前年度	本年度		計入	本年	同送途中	其他	計出	現年度末	製造費
		地方部局渡	拂							
參錢往復	四八七四六	八二〇〇〇	一七〇〇	八三七〇〇	二〇六八〇	—	—	二〇六八〇	二〇六八〇	七二五
四錢往復	—	—	—	—	—	—	—	—	—	—
六錢往復	—	—	—	—	—	—	—	—	—	—
八錢往復	—	—	—	—	—	—	—	—	—	—
拾貳錢往復	—	—	—	—	—	—	—	—	—	—
拾六錢往復	—	—	—	—	—	—	—	—	—	—
參錢封緘	—	—	—	—	—	—	—	—	—	—
計	四八七四六	八二〇〇〇	一七〇〇	八三七〇〇	二〇六八〇	—	—	二〇六八〇	二〇六八〇	七二五
封皮	—	—	—	—	—	—	—	—	—	—
封皮	—	—	—	—	—	—	—	—	—	—
紙緘	—	—	—	—	—	—	—	—	—	—
切手	—	—	—	—	—	—	—	—	—	—
券計	—	—	—	—	—	—	—	—	—	—

合計	繪大禮紀念 平和紀念 葉通事業創始五十年紀念 書大婚二十五年紀念	昭和二十二年	
		收入	拂出
七九三六六	—	—	—
三〇六〇〇	—	—	—
五三八三	—	—	—
二七五九〇〇〇	—	—	—
一七〇〇〇	—	—	—
二七六七三四	—	—	—
一〇四〇〇	—	—	—
五七二	—	—	—
二七八九七三	—	—	—
一〇〇〇〇	—	—	—
五七二	—	—	—
三〇五二七二六	—	—	—
一〇五二五	—	—	—
七〇〇〇〇	—	—	—
三〇五二	—	—	—
二八七四七	—	—	—
三〇五二五四七六	—	—	—
一〇五二五	—	—	—
四六二八二六〇	—	—	—
一〇五二五	—	—	—
二五五〇	—	—	—

10 經理局取扱印紙切手類受拂命令件數

昭和二十二年

月次	受入		拂出	
	收入	計	收入	計
昭和二年	—	—	—	—
四月	—	—	—	—
五月	—	—	—	—
六月	—	—	—	—
七月	—	—	—	—
八月	—	—	—	—
九月	—	—	—	—
十月	—	—	—	—
計	—	—	—	—

月次	昭和三十二年		昭和三十一年		合計
	十一月	十二月	十一月	十二月	
收入印紙類	二六	二六	二二	二二	二六
切手類	二六	二六	二二	二二	二六
收入印紙類	二六	二六	二二	二二	二六
切手類	二六	二六	二二	二二	二六
合計	二六	二六	二二	二二	二六
合計	二六	二六	二二	二二	二六

11 經理局取扱印紙切手類發送行囊個數

昭和二年度

局所別	昭和二年		昭和三年		合計
	四月	五月	四月	五月	
東京	二〇九	四九五	四六七	一、九七〇	二、四三四
名古屋	三二	二六二	三、五七〇	三、九〇四	一、四五六
大阪	四八九	二、一六〇	三、四〇六	二、八八五	六、四六九
廣島	一一三	二七六	二、四九一	二、二〇六	四、四四
熊本	一九二	二、四七	一、五四	三、九七	六、五〇
仙臺	四五	一、三六	二、七七	二、一三四	五、四六
合計	二、五八	一、七、八四	二、二、三五七	一、八、一九四	二、三、六四

札	昭和二年		昭和三年		合計
	四月	五月	四月	五月	
札幌	一、五四	九三	九四	七六	二、三三
函館	一	六四七	二、三八八	三三〇	五〇二
青森	一、五四	九三	九四	七六	二、三三
岩手	一、五四	九三	九四	七六	二、三三
秋田	一、五四	九三	九四	七六	二、三三
山形	一、五四	九三	九四	七六	二、三三
宮城	一、五四	九三	九四	七六	二、三三
福島	一、五四	九三	九四	七六	二、三三
茨城	一、五四	九三	九四	七六	二、三三
栃木	一、五四	九三	九四	七六	二、三三
群馬	一、五四	九三	九四	七六	二、三三
埼玉	一、五四	九三	九四	七六	二、三三
千葉	一、五四	九三	九四	七六	二、三三
東京	一、五四	九三	九四	七六	二、三三
合計	二、五八	一、七、八四	二、二、三五七	一、八、一九四	二、三、六四

第三章 物

品

12 經理局取扱購買物件契約件數及金額種類別

昭和二年度

局 部	種 別	契 約		納 入		解 上		約 中			
		前年度ヨリ越	本年度契約	件數	金額	件數	金額	件數	金額	件數	金額
本 局	遞信本省	1	3,451	1	160,767	1	3,366	1	2,110	1	1,073,377
	需用品費	1	5,205	1	4,791,347	1	4,750	1	97,071	1	1,511,818
	證票類費	1	1	1	300	1	1	1	1	1	1
	被服費	1	84	1	1,059,957	80	1,194,838	4	1,119	1	1,119
	遞信費	1	73	1	163,768	72	163,077	1	72	1	72
	通信運搬費	1	10	1	581,616	9	555,777	1	259	1	259
	集配遞送費	1	1	1	3,985	1	3,985	1	1	1	1
	海底電線布設船費	1	1	1	3,985	1	3,985	1	1	1	1
	計	1	5,374	1	6,033,513	1	4,913	1	1,083,000	1	1,083,000
	電氣試驗所	1	1,333	1	6,567	1,333	7,039	1	2,196	1	2,196
補助費	1	2	1	5	2	5	1	1	1	1	
電話電話營業費	1	836	1	3,503,515	1	3,586	1	4,181	1	4,181	
電話交換擴張費	1	9,930	1	8,540,777	1	7,606	1	5,849	1	5,849	
電信擴張及改良費	1	8,184	1	5,042,555	1	5,549	1	2,476	1	2,476	
船舶試驗渠設置費	1	1	1	2,485	1	2,485	1	1	1	1	

物 品 (111)

局部	種別	契約		計約		納同		解上		約中		
		件數	金額	件數	金額	件數	金額	件數	金額	件數	金額	
本局	造船鐵材調查費											
	器具機械設備費											
	民設無線電信連絡通信施設費											
	電氣試驗所臨時研究費											
	町村電話施設費											
	電氣事業調查費											
	臨時通信費											
	航空輸送會社設立調查費											
	震災復舊及新營費											
	災害費											
	委託費											
	寄附物品											
	特別會計簡易生命保險											
合計	130	1,443,321	200	2,446,681	330	3,692,294	200	3,552,841	154	2,900,909	184	1,447,720
逓信本省			457	1,290,000	5	37,051	450	1,278,000	7	153		
郵便			5	37,051			5	37,051				

總計	庫倉	崎	長	逓信本省	大逓信費		逓信本省		逓信本省		逓信本省
					電信電話用	電信電話用	電信電話用	電信電話用	電信電話用	電信電話用	
130				7	7	7	7	7	7	7	7
1,443,321				193,988	193,988	193,988	193,988	193,988	193,988	193,988	193,988
200				26	26	26	26	26	26	26	26
2,446,681				488,157	488,157	488,157	488,157	488,157	488,157	488,157	488,157
330				74	74	74	74	74	74	74	74
3,692,294				692,075	692,075	692,075	692,075	692,075	692,075	692,075	692,075
200				71	71	71	71	71	71	71	71
3,552,841				678,845	678,845	678,845	678,845	678,845	678,845	678,845	678,845
154				33	33	33	33	33	33	33	33
2,900,909				261	261	261	261	261	261	261	261
184				3	3	3	3	3	3	3	3
1,447,720				276,688	276,688	276,688	276,688	276,688	276,688	276,688	276,688

13 經理局取扱購買物件契約件數及金額月別

昭和二年度

月次	昭和二年			
	四月	五月	六月	七月
局部	本局 大阪出張所 計	本局 大阪出張所 計	本局 大阪出張所 計	本局 大阪出張所 計
契約件數	一、九五五 一、四一 一、七四四	二、二一七 一、五〇 五九三	二、三〇〇 二、二八七 三元	二、〇四五 一、四二
金額	九四〇、九五〇 一一、四五三 九四一、六四〇	二、七三二、一八七 三五、七九二 五九三	一、六五五、五八〇 九一、七五二 七二	二、二九五、四一五 一〇〇、四五〇
解件數	一 一 一	一 一 一	一 一 一	一 一 一
金額	一四 一四 一四	一四 一四 一四	一四 一四 一四	一四 一四 一四

月次	昭和二年			
	八月	九月	十月	十一月
局部	本局 大阪出張所 計	本局 大阪出張所 計	本局 大阪出張所 計	本局 大阪出張所 計
契約件數	二、二六 二元 二、二七	二、五〇四 二、三 一、六	二、〇三三 二、〇四 一、六	二、〇二八 一、二四 三
金額	二、二八六、一六二 一、八七三、一九二 二八三、三三三 一、四四四	二、一七三、五九九 五二、三三七 九三	一、六四六、二九二 六九、七七二 三四三	二、三〇八、八六三 四五六、七八 一、一〇四
解件數	九〇 二 九三	一〇 六 一六	一三五 六 一四一	二四 六 一
金額	六八六〇 八六 六、七四	一、二八三五 三四〇 一、二七五	一、六〇七三 四七 一、六一〇	一、三、四三 二七 一、三、四三

月次	昭和三年			昭和二年			合計
	三	二	一	三	二	一	
計	計	計	計	計	計	計	計
本局	本局	本局	本局	本局	本局	本局	本局
大阪出張所	大阪出張所	大阪出張所	大阪出張所	大阪出張所	大阪出張所	大阪出張所	大阪出張所
長崎倉庫	長崎倉庫	長崎倉庫	長崎倉庫	長崎倉庫	長崎倉庫	長崎倉庫	長崎倉庫
合計	合計	合計	合計	合計	合計	合計	合計
件數	件數	件數	件數	件數	件數	件數	件數
金額	金額	金額	金額	金額	金額	金額	金額
契約額	契約額	契約額	契約額	契約額	契約額	契約額	契約額
解約額	解約額	解約額	解約額	解約額	解約額	解約額	解約額

14 經理局取扱購買物件契約方法種類別

昭和二年度

部局	種類	競爭契約		官公署		其他		合計		
		件數	金額	件數	金額	件數	金額	件數	金額	
本省	通信	需用品費	九	一,〇一〇	三九	五,〇四三	一三	一,三九二	三三	一,〇一〇
		證票類費	一	三,五五〇	一	三,五五〇	一	三,五五〇	三	三,五五〇
		被服費	二六	一,一〇二	二二	八,八五二	一	三〇〇	二九	一,〇〇四
		通信運搬費	一	一,〇〇〇	一	四,三七六	一	五,八一六	三	一,〇〇〇
		遞信費	一	一	一	一	一	一	三	一
本省	計	合計	一〇四	四,六五二	六六〇	六,六八七	三六六	七,〇五〇	一,〇〇〇	一,〇〇〇
		合計	一〇四	四,六五二	六六〇	六,六八七	三六六	七,〇五〇	一,〇〇〇	一,〇〇〇

部局	種別	競爭契約		官公署		其他		合計	
		件數	金額	件數	金額	件數	金額	件數	金額
本省	電氣試驗所	1	1	5	2,647	1	7,940	1	1,337
	補助費	1	259,393	1	1	5	5	2	5
	電信電話管轄費	3	259,393	1	1	4	10,563	4	10,563
	電話交換擴張費	183	2,611,835	1	1	6,333	1,336,678	6,333	1,336,678
	船舶試驗渠設置費	2	455,134	3	20,958	5	38,163	5	38,163
	造船鐵材調查費	1	2,485	1	1	1	1	1	1
	器具機械設備費	1	2,485	1	1	1	1	1	1
	民設無線電信連絡通信施設費	6	64,390	1	1	1	1	1	1
	電氣試驗所臨時研究費	2	2,795	1	1	1	1	1	1
	町村電話施設費	19	410,000	1	1	1	1	1	1
	電氣事業調查費	1	1	1	1	1	1	1	1
	臨時通信費	1	1	2	183	1	1	1	1
	航空輸送會社設立調查費	1	1	1	1	1	1	1	1
震災復舊及新營費	43	1,931,188	7	2,183	3	6,010,564	3	2,183	
災害費	34	1,543,344	1	1	3	8,207	3	8,207	
委託費	8	56,920	3	5,963	1	4,900	5	10,863	
合計		345	29,631,137	176	7,737	19	1,985	345	33,694,157

部局	種別	競爭契約		官公署		其他		合計	
		件數	金額	件數	金額	件數	金額	件數	金額
大阪	寄附物品	1	1	1	1	1	1	1	1
	遞信本省	1	26,800	4	10,171	4	11,881	4	11,881
	遞信費用	1	26,800	4	10,171	4	11,881	4	11,881
	遞信費用	1	26,800	4	10,171	4	11,881	4	11,881
	電氣試驗所	1	457,677	2	7,000	1	1,740	2	2,197
	電信電話管轄費	7	23,195	1	1	1	1	1	1
	電話交換擴張費	30	77,132	1	1	1	1	1	1
	電信擴張及改良費	2	48,300	1	1	1	1	1	1
	震災復舊及新營費	4	65,279	1	1	1	1	1	1
	災害費	18	1,740,533	1	1	1	1	1	1
	委託費	4	150,950	1	1	1	1	1	1
	寄附物品	2	16,900	1	1	1	1	1	1
	合計		106	1,511,569	13	10,599	7	14,447	106

部局	種別	競爭契約		官公署		其他		合計	
		件數	金額	件數	金額	件數	金額	件數	金額
總計	長崎	1	1	1	1	1	1	4	306
		1	1	1	1	1	1	4	306
總計	倉庫	3	3,760			3	3,609	3	3,609
		3	3,760			3	3,609	3	3,609
總計	電話交換擴張費	3	3,760			3	3,609	3	3,609
		3	3,760			3	3,609	3	3,609
總計	共通用	1	1	1	1	1	1	4	306
		1	1	1	1	1	1	4	306
總計	遞信費	1	1,039	1	1,039	1	1,039	3	3,078
		1	1,039	1	1,039	1	1,039	3	3,078
總計	本省	3,450	15,867	1	6,900	3,450	15,867	4,451	22,767
		3,450	15,867	1	6,900	3,450	15,867	4,451	22,767
總計	遞信	4,171	17,906	1	7,529	4,171	17,906	5,342	25,435
		4,171	17,906	1	7,529	4,171	17,906	5,342	25,435
總計	需品費	1	300	1	300	1	300	3	900
		1	300	1	300	1	300	3	900
總計	證票類費	1	1,105,957	1	1,105,957	1	1,105,957	3	3,317,874
		1	1,105,957	1	1,105,957	1	1,105,957	3	3,317,874
總計	被服費	1	4,378	1	4,378	1	4,378	3	13,134
		1	4,378	1	4,378	1	4,378	3	13,134
總計	遞信費	1	5,816	1	5,816	1	5,816	3	17,448
		1	5,816	1	5,816	1	5,816	3	17,448
總計	集配遞送費	1	1,000	1	1,000	1	1,000	3	3,000
		1	1,000	1	1,000	1	1,000	3	3,000

15 經理局取扱購買物件內外國品別

昭和二年度

局	種別	國內		國外		合計	
		件數	金額	件數	金額	件數	金額
海底電線布設船費	計	1	3,985	1	1,010	2	4,995
		1	3,985	1	1,010	2	4,995
電氣試驗所	補助費	1	1,319	3	839	4	2,158
		1	1,319	3	839	4	2,158
電氣試驗所	電話交換擴張費	4,346	19,147	1	1,786	5,432	20,933
		4,346	19,147	1	1,786	5,432	20,933
電氣試驗所	電話交換擴張費	6,997	19,571,933	1	3,254,855	8,254	22,826,788
		6,997	19,571,933	1	3,254,855	8,254	22,826,788
電氣試驗所	船舶試驗渠設置費	5,477	40,507	5	99,248	10,952	140,755
		5,477	40,507	5	99,248	10,952	140,755
電氣試驗所	造船鐵材調查費	2	1,591	1	2,485	3	4,076
		2	1,591	1	2,485	3	4,076
電氣試驗所	器具機械設備費	2	6,666	1	3,767	3	10,433
		2	6,666	1	3,767	3	10,433
電氣試驗所	民設無線電信連絡通信施設費	9	17,573	8	30,767	17	48,340
		9	17,573	8	30,767	17	48,340
電氣試驗所	電氣試驗所臨時研究費	1	1,144	1	1,065	2	2,209
		1	1,144	1	1,065	2	2,209
電氣試驗所	町村電話施設費	2	2,363	1	1,065	3	3,428
		2	2,363	1	1,065	3	3,428
電氣試驗所	電氣事業調查費	2	1,833	1	1,065	3	2,898
		2	1,833	1	1,065	3	2,898
電氣試驗所	臨時通信費	2	1,833	1	1,065	3	2,898
		2	1,833	1	1,065	3	2,898
電氣試驗所	航空輸送會社設立調查費	3	2,760	1	1,065	4	3,825
		3	2,760	1	1,065	4	3,825
電氣試驗所	震災復舊及新營費	3	3,506	4	8,465,543	7	8,469,049
		3	3,506	4	8,465,543	7	8,469,049
電氣試驗所	災害費	3	3,967	1	84	4	4,051
		3	3,967	1	84	4	4,051
電氣試驗所	委託費	5	6,797	2	486	7	7,283
		5	6,797	2	486	7	7,283

部局	種別	件數		金額	
		內	外	國內	國外
本局	寄附物品	一六	二	一七四,八九五	一,九〇八
ノ局	計	二九四	二六七	三,六九二,二四九	一,九〇八
二ノ局	特別會計簡易生命保險	二七	三	一,七七一	三,六九四,一五七
合計		三,九六	二,六〇	二,四〇六	四,七〇
大阪	遞信本省	四七	一	一,九三〇	三,七〇五
出	郵便用	五	一	三,七〇五	四八,一五七
張	遞信費	六	一	四八,二〇八	四八,二〇八
所	計	七	一	四八,二〇八	三,八七五
大	電氣試驗所	三	二	二,七三三	三,八七五
阪	電信電話管轄費	三	一	三,四七三	三,四七三
出	電信交換擴張費	三	一	八,九五〇	八,九五〇
張	電信擴張及改良費	二	一	四八,三〇〇	四八,三〇〇
所	震災復舊及新營費	三	一	五〇,九三九	五〇,九三九
大	災害	三	一	二〇,四七三	二〇,四七三
阪	委託	一	一	一八,九八五	一八,九八五
所	寄附物品	一	一	一七,九〇四	一七,九〇四
合計		一,四六〇	二七	一,七二,九五六	三,七五九

16 經理局取扱物品受拂命令件數及價格種類別

昭和二年度

部局	種別	受入		拂出	
		命令件數	價格	命令件數	價格
長崎	遞信本省	七〇	四四四	一	四四四
倉	共通用	四〇	三〇六	一	三〇六
庫	遞信費	一〇三	三四八一	二八	三,〇〇九
總	計	一四三	三,七六七	二八	三,九一五
合計		三六二	一六,六六五	七〇七	一七,三九二
本局	事業用品	三三六	一五八,六五六	八〇七	一六,八二六
事務	共用	一四七	七四九,八七三	四六九	六九八,五九七
業務	郵便用	六九	一四七,二六〇	三,一六二	一五,七九六
事業	計	一〇,九二〇	三〇七,〇四九	五,〇八三	二七,七五九
用品	電信電話用	一,〇一六	三三,九二七	五,六〇三	三〇,〇四三
不用品	物品	一〇四	七四,一七〇	八三六	二七,〇四三
保管	物品	五八八	七四,一七〇	五八八	七四,一七〇
合計		三三,九六	一,七二,三九九	二六,五二一	三,五〇九,二六四

部局	種別	受入		拂出	
		命	格	命	格
大 阪 出 張 所	事務用品	八〇八	二九,四八五	九〇九	一八,三四二
大 阪 出 張 所	共通用品	一	一九八	一	一九八
大 阪 出 張 所	郵便用品	九二	一八〇,八〇九	五九三	一五,五五五
大 阪 出 張 所	電信電話用品	一一六	六五,〇〇六	六三〇	六,二〇六,三三三
大 阪 出 張 所	計	一九〇	六七二,〇五八	七九三	六,五〇〇,四二七
長 崎 倉 庫	事務用品	四九	五五三	一三三	五三二
長 崎 倉 庫	共通用品	四	四六三	五	三〇五
長 崎 倉 庫	事業用品	四	三〇五,〇〇三	五〇	三,三六,三〇〇
長 崎 倉 庫	計	五七	三〇五,四六六	一三三	三,三六,六〇五
倉 庫	不用品	九	三,〇五,〇一八	七〇八	三,三七,三二七
倉 庫	計	九	三,〇五,〇一八	七〇八	三,三七,三二七
合 計	事務用品	八〇八	二九,四八五	九〇九	一八,三四二
合 計	共通用品	一	一九八	一	一九八
合 計	郵便用品	九二	一八〇,八〇九	五九三	一五,五五五
合 計	電信電話用品	一一六	六五,〇〇六	六三〇	六,二〇六,三三三
合 計	計	一九〇	六七二,〇五八	七九三	六,五〇〇,四二七
合 計	事務用品	四九	五五三	一三三	五三二
合 計	共通用品	四	四六三	五	三〇五
合 計	事業用品	四	三〇五,〇〇三	五〇	三,三六,三〇〇
合 計	計	五七	三〇五,四六六	一三三	三,三六,六〇五
合 計	不用品	九	三,〇五,〇一八	七〇八	三,三七,三二七
合 計	計	九	三,〇五,〇一八	七〇八	三,三七,三二七

17 經理局取扱物品受拂命令件數月別

昭和二年度

部局	種別	受入		拂出		合 計
		命	格	命	格	
大 阪 出 張 所	事務用品	八〇八	二九,四八五	九〇九	一八,三四二	一八,六六八
大 阪 出 張 所	共通用品	一	一九八	一	一九八	四五五
大 阪 出 張 所	郵便用品	九二	一八〇,八〇九	五九三	一五,五五五	一三三
大 阪 出 張 所	電信電話用品	一一六	六五,〇〇六	六三〇	六,二〇六,三三三	一〇七
大 阪 出 張 所	計	一九〇	六七二,〇五八	七九三	六,五〇〇,四二七	二,四五六
長 崎 倉 庫	事務用品	四九	五五三	一三三	五三二	七,三四三
長 崎 倉 庫	共通用品	四	四六三	五	三〇五	八〇,〇七
長 崎 倉 庫	事業用品	四	三〇五,〇〇三	五〇	三,三六,三〇〇	八,四二〇
長 崎 倉 庫	計	五七	三〇五,四六六	一三三	三,三六,六〇五	一,八七,四六三
倉 庫	不用品	九	三,〇五,〇一八	七〇八	三,三七,三二七	四,一五,一六〇
倉 庫	計	九	三,〇五,〇一八	七〇八	三,三七,三二七	四,一五,一六〇
合 計	事務用品	八〇八	二九,四八五	九〇九	一八,三四二	一八,六六八
合 計	共通用品	一	一九八	一	一九八	四五五
合 計	郵便用品	九二	一八〇,八〇九	五九三	一五,五五五	一三三
合 計	電信電話用品	一一六	六五,〇〇六	六三〇	六,二〇六,三三三	一〇七
合 計	計	一九〇	六七二,〇五八	七九三	六,五〇〇,四二七	二,四五六
合 計	事務用品	四九	五五三	一三三	五三二	七,三四三
合 計	共通用品	四	四六三	五	三〇五	八〇,〇七
合 計	事業用品	四	三〇五,〇〇三	五〇	三,三六,三〇〇	八,四二〇
合 計	計	五七	三〇五,四六六	一三三	三,三六,六〇五	一,八七,四六三
合 計	不用品	九	三,〇五,〇一八	七〇八	三,三七,三二七	四,一五,一六〇
合 計	計	九	三,〇五,〇一八	七〇八	三,三七,三二七	四,一五,一六〇

月	五	六	七
部	大 阪 出 張 倉 庫	大 阪 出 張 倉 庫	大 阪 出 張 倉 庫
局	所 庫 庫 所 局	所 庫 庫 所 局	所 庫 庫 所 局
受			
入	二五七 五七 一三三	一〇一 一九三 七〇	二七四 九七三 一四七四
拂			
出	五九 六八	七三 七二	一〇一 三七四 六〇四
合			
計	八二六 一四五 五	一四〇 九四 八四〇	二二五 四七三 七四七

月	八	九	十	十
部	大 阪 出 張 倉 庫	大 阪 出 張 倉 庫	大 阪 出 張 倉 庫	大 阪 出 張 倉 庫
局	所 庫 庫 所 局	所 庫 庫 所 局	所 庫 庫 所 局	所 庫 庫 所 局
受				
入	一四 一八 一三〇	二九 二七 一六四	二六 二六 一四六	二六 二六 一九〇
拂				
出	四 一四 四八	三 三九 四四	五〇 一〇六 四四九	五三 六九 八三五
合				
計	六三 三三 八九	六六 四四 一三〇	一〇一 一四一 五九五	一〇六 九三 九五九

月次	昭和三年			局	受入	拂出	合計
	十月	十一月	十二月				
	本計	本計	本計	本計	本計	本計	本計
	大阪	大阪	大阪	大阪	大阪	大阪	大阪
	長崎	長崎	長崎	長崎	長崎	長崎	長崎
	横濱	横濱	横濱	横濱	横濱	横濱	横濱
	計	計	計	計	計	計	計
	倉庫	倉庫	倉庫	倉庫	倉庫	倉庫	倉庫
	出張所	出張所	出張所	出張所	出張所	出張所	出張所
	局	局	局	局	局	局	局
	四六九三	一五四二	一三〇七	一三〇七	一八三二	三三三四	一、〇〇五
	六三三	六二七三	七四三九	七四三九	三八一〇	四八六七	七、八〇〇
	一	一	一	一	一	一	一
	三五	四六五	四〇〇	四〇〇	二二	六五	七〇九
	九七	六四一	七二	七二	一	一	八五四
	六四一	七〇七	八七四六	八七四六	五、六四一	六、五	一、〇〇五

18 經理局取扱物品發送數量種類別

昭和二年度

合	三			局	受入	拂出	合計
	計	月	月				
	本計	本計	本計	本計	本計	本計	本計
	大阪	大阪	大阪	大阪	大阪	大阪	大阪
	長崎	長崎	長崎	長崎	長崎	長崎	長崎
	横濱	横濱	横濱	横濱	横濱	横濱	横濱
	計	計	計	計	計	計	計
	倉庫	倉庫	倉庫	倉庫	倉庫	倉庫	倉庫
	出張所	出張所	出張所	出張所	出張所	出張所	出張所
	局	局	局	局	局	局	局
	二〇、六二	五、三六	一七〇	一七〇	四三	四七三	九三三
	三	一	一	一	一	一	一
	七〇八	六九三	一五	一五	六六	六六	二、二八九
	八〇	八一六〇	八五〇八三	八五〇八三	一、二六三	一、二六三	八、五〇八三
	七〇八	六九三	一五	一五	六六	六六	二、二八九
	八〇	八一六〇	八五〇八三	八五〇八三	一、二六三	一、二六三	八、五〇八三
	七〇八	六九三	一五	一五	六六	六六	二、二八九
	八〇	八一六〇	八五〇八三	八五〇八三	一、二六三	一、二六三	八、五〇八三
	七〇八	六九三	一五	一五	六六	六六	二、二八九
	八〇	八一六〇	八五〇八三	八五〇八三	一、二六三	一、二六三	八、五〇八三
	七〇八	六九三	一五	一五	六六	六六	二、二八九
	八〇	八一六〇	八五〇八三	八五〇八三	一、二六三	一、二六三	八、五〇八三
	七〇八	六九三	一五	一五	六六	六六	二、二八九
	八〇	八一六〇	八五〇八三	八五〇八三	一、二六三	一、二六三	八、五〇八三

局	本	部	種	別	運送		郵送		直渡	
					契約件數	荷造個數	取扱件數	荷造個數	量目	量目合計
計	事業用品	事務用品	公用	用品	八七	一五、九三〇	九	一三	一五、九三〇	一五、九三〇
					一四	三、九五〇	五七	一、三三五	一四、八三八	一四、八三八
					一三	四、五四一	一六	五、七九	二〇、九二七	二〇、九二七
					五、九九	一四、八六八	七四	五、七九	三、一五七、九五五	三、一五七、九五五
六、三七	一三、三七九	三、四九、四五二	八、四七七	一、七五九、九	三、五一〇、五〇	三、五一〇、五〇				

總計	庫倉濱橫			庫倉崎長			所張出阪大			部局
	合	不 用 物 品	事業用品 計	合	不 用 物 品	事業用品、 電信電話用	合	事業用品 計	郵便 用	種 別
七六六										契約件數
一八五,二八〇										荷造個數
五,五四二,九三二										量
一八八										目
九五,七六六										運送
										運賃
二,三五五										取扱件數
七〇九七										荷造個數
二〇,六五七										量
										目
一五,一四〇										直渡量目
一五,一四〇										量目合計

19 經理局取扱物品發送數量月別

昭和二年度

月次	昭和二年 四月			五月			六月		
	本 局	大 阪 出 張 所	長 崎 倉 庫	本 局	大 阪 出 張 所	長 崎 倉 庫	本 局	大 阪 出 張 所	長 崎 倉 庫
運送	二七二	三三	二九四	四〇六	一〇七	五四	八二七	一四二	一四一
荷造個數	二,八〇九	二,八六八	五,六七七	一三,八四一	六,九二二	二〇,八三六	八,二七一	八,六二	二〇,三六六
量	一五,五六一	一〇,二七七	二四,五八五	三〇,九三六	一四,二八七	四五,三九八	三六,九〇〇	二〇,三六六	二〇,三六六
目	三九,四四四	七,一六	四六,六三三	九,四七三	一三,四四一	一五,〇六九	八五,三三三	八,一七二	八,一七二
運送	七		七	一六三	九	一七	二六	二六	二六
荷造個數	二九		二九	三〇七	九	三六	四七	一四	一四
量	四九		四九	九七四	二八	一,〇〇三	一,六八五	六七	六七
目	二六,〇一〇		二六,〇一〇	三〇,二一〇	一四,二四五	四五,三九〇	三六,九〇〇	二〇,三六六	二〇,三六六
直渡量目	八六		八六	八六	八六	八六	八六	八六	八六
量目合計	二六,〇一〇		二六,〇一〇	三〇,二一〇	一四,二四五	四五,三九〇	三六,九〇〇	二〇,三六六	二〇,三六六

月次	七月				八月				九月			
	本局	大阪出張所	長崎倉庫	横濱倉庫	本局	大阪出張所	長崎倉庫	横濱倉庫	本局	大阪出張所	長崎倉庫	横濱倉庫
運送	九六六	四八八	一〇、二八	二、五五六	二、二六四	二、二五九	二、二五九	二、二五九	二、二五九	二、二五九	二、二五九	二、二五九
郵便	九三、三九四	五、〇一九	一三、五六一	一、二八	六、五八三	七、四三二	一、四九七	九、八二二	二、六八	二、六八	二、六八	二、六八
直渡	二六	二	二	二	二	二	二	二	二	二	二	二
合計	五三、六八八	二五九、三三五	二、三三三	五、八六	一、〇七四	一、〇七四	一、〇七四	一、〇七四	一、〇七四	一、〇七四	一、〇七四	一、〇七四

月次	十月				十一月				十二月			
	本局	大阪出張所	長崎倉庫	横濱倉庫	本局	大阪出張所	長崎倉庫	横濱倉庫	本局	大阪出張所	長崎倉庫	横濱倉庫
運送	一、三七六	二八四	一、二六	二、八四	一、七二	一、七二	一、七二	一、七二	一、七二	一、七二	一、七二	一、七二
郵便	一、五九七	五、五二一	一、二五	一、二五	一、二五	一、二五	一、二五	一、二五	一、二五	一、二五	一、二五	一、二五
直渡	二	二	二	二	二	二	二	二	二	二	二	二
合計	五、三、四〇六	一、〇七四	二、三三三	五、八六	一、〇七四	一、〇七四	一、〇七四	一、〇七四	一、〇七四	一、〇七四	一、〇七四	一、〇七四

月次	昭和三年一月				二月				三月			
	本局	大阪出張所	長崎倉庫	横濱倉庫	本局	大阪出張所	長崎倉庫	横濱倉庫	本局	大阪出張所	長崎倉庫	横濱倉庫
部局	計				計				計			
	三	二	一	計	三	二	一	計	三	二	一	計
運送	契約件數	三〇〇	七〇	四〇〇	四〇七	九	五〇〇	五二六	四三二	九	五〇〇	五二六
	荷造個數	六,三〇〇	二,六五四	八,八七四	一〇,六五四	五,六七五	一六,三三九	五,二八七	四,七三二	五,五六	一六,三三九	五,二八七
送	量目	二〇,七三三	八,三三三	二九,〇六五	二五,九九六	三,二八七	四八,一八三	四五,〇六〇	二六,九五六	一八,五五四	四八,一八三	四五,〇六〇
	運賃	五九,九二〇	七八八〇	六七,七九〇	三四,七四四	一四,〇一一	四八,八四五	五,八八八	四九,六五四	九,一五四	四八,八四五	五,八八八
郵	取扱件數	三	三	六	一四二	一〇七	二四八	一八〇	一四六	三四	二四八	一八〇
	荷造個數	三五	三	三八	七七	一四	八四二	一,三八二	一,三四三	三	八四二	一,三八二
送	量目	八〇七	一七	八二四	二,三四七	二六九	三,四四三	三,四四三	三,三四五	九七	二,六六六	三,四四三
	直渡量目	四九	四九	四九	二	二	二	一五六	一三六	一	二	一五六
量目合計		二六,五〇〇	八三,一四九	三九,一七九	二六,三四三	三三,〇六六	四八,四二九	四九,五〇二	二七,八八一	一八,三六二	四八,四二九	四九,五〇二

合計			
本局	大阪出張所	長崎倉庫	横濱倉庫
六,三四四	一,〇〇九	三	七,〇六六
一三,三七九	六,一六一	三三〇	一八,二八〇
三五,二六一	二,〇八四	二,〇四四	五五,四二一
八五,八七	一三〇,五五	三四六	九六,七六八
一,五七	八四六	二	二,三五五
六,一五九	九三六	二	七,〇九七
一七,六三四	二〇,〇三		二〇,六五七
三,五〇〇,〇一五	一一,〇一一,五九		三,五〇〇,〇一五

20 經理局取扱物品發送數量宛先別

昭和二年度

發送部局	宛先									
	東京	名古屋	大阪	廣島	熊本	仙臺	札幌	計	經理局	大阪出張所
運送	契約件數	一,五七一	一,〇五七	九三〇	七三三	七六一	八七七	三六九	六二九五	八
	荷造個數	一,四三三	六,四四六	一八,一三六	二〇,六五五	一一,三〇六	一六,五六三	三三,九六三	一五,六九四	一三,二〇三
送	量目	三六,〇三五	一〇九,三三二	四〇〇,〇五	五二,四五	二四,九九九	三七,九九三	五五,一九七	三五,一七一	三,五〇七,二三
	運賃	一〇,七九八	八,七二〇	一三,三三九	一七,〇一五	八,二〇六	一一,〇八〇	二〇,六六〇	一〇,二一八	八二〇,七七
郵	取扱件數	二	一四八	二三〇	二二	一九	一九〇	一五九	一四三	一,二六一
	荷造個數	六八三	九八八	九九三	九七二	八六一	九一六	四四〇	五八五	五,八五四
送	量目	二,〇五一	二,五七一	三,一一〇	二,七五八	二,四三三	二,四九六	一,五〇八	一,七〇四九	一七,〇四九
	直渡量目									
量目合計		一,〇六一,三三	四二,六〇六	五,五六二	二,四九七,五七	三,七六四,六	五,五三,六九三	三,六六,七九	三,五〇,四七	三,五〇,四七

發送部局	宛先	契約件數	荷造個數	量目	運送貨	取扱件數	荷造個數	量目	直渡量目	量目合計
本局	其他	六三四	一九	一三三三九	五,二五八	八五,八七七	五,一六〇	一,七六四	三,五三〇	一,〇一五
		二九	一七	三,五三三	五,二五八	五,一六〇	三〇五	五,八四三		
		二九	一七	三,五三三	五,二五八	五,一六〇	三〇五	五,八四三		
		二九	一七	三,五三三	五,二五八	五,一六〇	三〇五	五,八四三		
		二九	一七	三,五三三	五,二五八	五,一六〇	三〇五	五,八四三		
		二九	一七	三,五三三	五,二五八	五,一六〇	三〇五	五,八四三		
		二九	一七	三,五三三	五,二五八	五,一六〇	三〇五	五,八四三		
		二九	一七	三,五三三	五,二五八	五,一六〇	三〇五	五,八四三		
		二九	一七	三,五三三	五,二五八	五,一六〇	三〇五	五,八四三		
		二九	一七	三,五三三	五,二五八	五,一六〇	三〇五	五,八四三		
大阪出張所	其合	一,〇〇九	六	六,一六一	一,〇五七	八四六	九六	三,〇〇三		
		四	五	二,〇三六	一,〇五七	一,〇五七	一	一,〇六二		
		三	一	一,〇五七	一,〇五七	一,〇五七	一	一,〇六二		
		三	一	一,〇五七	一,〇五七	一,〇五七	一	一,〇六二		
		三	一	一,〇五七	一,〇五七	一,〇五七	一	一,〇六二		
		三	一	一,〇五七	一,〇五七	一,〇五七	一	一,〇六二		
		三	一	一,〇五七	一,〇五七	一,〇五七	一	一,〇六二		
		三	一	一,〇五七	一,〇五七	一,〇五七	一	一,〇六二		
		三	一	一,〇五七	一,〇五七	一,〇五七	一	一,〇六二		
		三	一	一,〇五七	一,〇五七	一,〇五七	一	一,〇六二		

總計	崎倉庫				橫濱倉庫						
	大阪	熊本	仙臺	計	汽船	其他	汽船	其他			
七六六									三	三	三
一八五,二八〇	三	三	三	五,五四三,九二一	九六,七六六	二,三五五	七,〇九七	二〇,六五七	一五,二二〇	五,五六三,七九八	
五,五四三,九二一	三	三	三	九六,七六六	二,三五五	七,〇九七	二〇,六五七	一五,二二〇	五,五六三,七九八		
九六,七六六	三	三	三	二,三五五	七,〇九七	二〇,六五七	一五,二二〇	五,五六三,七九八			
二,三五五	三	三	三	七,〇九七	二〇,六五七	一五,二二〇	五,五六三,七九八				
七,〇九七	三	三	三	二〇,六五七	一五,二二〇	五,五六三,七九八					
二〇,六五七	三	三	三	一五,二二〇	五,五六三,七九八						
一五,二二〇	三	三	三	五,五六三,七九八							

21 經理局取扱物品賣却數量及代價部局別

昭和二年度

部局	切斷電報原書	和洋反古	其他	合計									
					件數	金額	件數	金額	件數	金額	件數	金額	
大阪出張所	一六	八四,二〇〇	一三,九四三	一	三四	一九,七七七	六〇,五三三	一	八五九	二七,四五二	九〇九	四七,四四五	六二一
本局	一六	八四,二〇〇	一三,九四三	一	三四	一九,七七七	六〇,五三三	一	八五九	二七,四五二	九〇九	四七,四四五	六二一
合計	三二	一六八,四〇〇	二七,八八六	二	六八	三九,七五四	一二〇,〇六六	二	一,七一八	五五,二〇四	一,八一八	九二,九〇〇	一,二四二

部局	切斷電報原書		和洋反古		其他		合計
	件數	金額	件數	金額	件數	金額	
長崎倉庫	1	1.11	1	1.11	6	2,954.00	6
合計	16	84,100.00	35	19,803.00	869	49,976.00	910
		13,942.00		6,063.00		9,121.00	

第四章 工事及國有財産

22 經理局直轄三千圓以上ノ工事種類別

昭和二年度

工事名	主ナル構造	總建坪數	竣起功工年月日	工事費	歳出豫算科目
遞信本省屋根雨漏修繕其他工事	木造	1坪	昭和	八七三.00	遞信本省
電氣試驗所大崎試驗室修繕新設其他工事	木造	40	昭和	一一三.00	電氣試驗所
船舶試驗渠用器械製作並据付工事	木造	1	昭和	一八九.00	船舶試驗渠設置費
船舶試驗渠渡廊下新築其他工事	木造	15	昭和	四七五.00	同
沖繩丸船體修繕工事	木造	1	昭和	二七九.00	遞信
小笠原丸船體修繕工事	木造	1	昭和	八六九.00	遞信
東京中央郵便局小包郵便課等假局舍増築其他工事	木造	194	昭和	二七五.00	震災復舊及新營費
静岡郵便局電話分室塀新設其他工事	木造	1	昭和	一七六.00	電話交換擴張費
東京中央電話局「アドソール」空氣調節裝置其他工事	鐵筋コンクリート造	151	昭和	三五四.00	震災復舊及新營費
八王子郵便局電話分室新築其他工事	鐵筋コンクリート造	136	昭和	一四三.00	電話交換擴張費
横濱電話中繼所増築其他工事	鐵筋コンクリート造	87	昭和	九六.00	同
江尻電話中繼所新築其他工事	鐵筋コンクリート造	86	昭和	一〇九.00	同
長野郵便局新築第二期其他工事	鐵筋コンクリート造	149	昭和	一八七.00	同

工 事 名	主ナル構造	總建坪數	竣工年月日	工事費	歳出豫算科目
金澤郵便局電話分室新築其他工事	鐵筋コンクリート造	二六八坪	昭大正 一四、一〇、二四	二七、五、五〇	電話交換擴張費
岐阜郵便局電話分室新築其他工事	鐵筋コンクリート造	二八七坪	昭大正 一五、一〇、二七	二六、四、三〇	同
名古屋中央電話局新設其他工事	鐵筋コンクリート造	九三坪	昭大正 一五、一〇、二七	一三、一、三三	同
同 中分局新築其他工事	鐵筋コンクリート造	二五九坪	昭大正 一五、一〇、二七	三九、六、〇〇	同
上田郵便局電話分室新築其他工事	木造	二六坪	昭大正 一五、九、二七	八、八、八六	同
飯田郵便局電話事務室新築其他工事	木造	二九坪	昭大正 一五、九、二七	八、八、八六	同
豐川電話中繼所官舎新築其他工事	木造	二七坪	昭大正 一五、九、二七	二、四、六、三三	同
大阪中央電信局新築其他工事	鐵筋コンクリート造	九六坪	昭大正 一四、三、一八	一、〇、一、三、七	電信擴張及改良費
大阪中央電話局新築其他工事	鐵筋コンクリート造	七五坪	昭大正 一四、三、一八	九、〇、九、八	電話交換擴張費
京都中央電話局祇園分局新築其他工事	鐵筋コンクリート造	二二坪	昭大正 一四、三、一八	一、五、〇、五五	同
天下茶屋郵便局電話分室新築其他工事	鐵筋コンクリート造	二七坪	昭大正 一五、一、三三	一、〇、七、九	同
住吉郵便局電話分室新築其他工事	鐵筋コンクリート造	一四坪	昭大正 一五、一、三三	一、二、六、二五	同
堺郵便局電話分室通用門新築其他工事	鐵筋コンクリート造	一坪	昭大正 一五、一、三三	六、五、四	同
尼崎郵便局電話分室新築其他工事	鐵筋コンクリート造	一四坪	昭大正 一五、九、二七	一、三、五、九五	同
明石郵便局電話分室新築其他工事	木造	一坪	昭大正 一五、一〇、一	九、二、〇、九	同
廣島郵便局電話分室新築其他工事	鐵筋コンクリート造	四九坪	昭大正 一五、七、二	二、六、〇、六	同
福山郵便局電話分室新築其他工事	木造	二六坪	昭大正 一五、一〇、一	九、〇、八、三	同

工 事 名	主ナル構造	總建坪數	竣工年月日	工事費	歳出豫算科目
熊本郵便局電話分室新築其他工事	鐵筋コンクリート造	三四七坪	昭大正 一五、一、二九	三、三、五、五六	電話交換擴張費
大分郵便局電話分室新築其他工事	鐵筋コンクリート造	二二〇坪	昭大正 一五、三、一六	一、七、三、七七	同
宮崎郵便局電話事務室新築其他工事	鐵筋コンクリート造	二四九坪	昭大正 一五、三、一〇	九、九、〇、八	同
八幡郵便局電話分室新築其他工事	鐵筋コンクリート造	二〇三坪	昭大正 一五、七、九	一、八、〇、三三	同
若松郵便局電話分室門新築其他工事	鐵筋コンクリート造	一坪	昭大正 一五、七、九	九、五、八、五	同
盛岡郵便局電話分室新築其他工事	鐵筋コンクリート造	二〇七坪	昭大正 一五、一、一五	七、一、〇、五三	同
札幌郵便局電話分室新築其他工事	鐵筋コンクリート造	三三七坪	昭大正 一五、六、三九	三、七、七、七六	同
釧路郵便局新築其他工事	木造	三四坪	昭大正 一五、三、二四	一、三、〇、四三	營繕費
落石無線電信局送信所新築其他工事	鐵筋コンクリート造	二四坪	昭大正 一五、六、四七	五、六、六、六	同
合 計	鐵筋コンクリート造	二、四〇〇坪		六、七、七、二四	

備考 本表ハ竣功年度ニ依リ掲上セリ

23 經理局執行本省內三千圓未満ノ工事種類別

昭和二年度

科 目	事務舎		附屬舎		倉庫及物置		官舎		船 舶		雜		計	
	件數	金額	件數	金額	件數	金額	件數	金額	件數	金額	件數	金額		
歳 遞 信 本 省	二八	八、七、五〇	六	三、四〇	九	四、〇三	四	二、六二	一	一、〇	一	一、〇	九	二、一、七三

差引増	減					増					種別	
	其計	燒取	用途廢	管換	交換	其計	增改	新築	管換	交換		寄附
三四〇一一	一〇、四六六	四五四	八三	八七三	一、一六七	四、四三七	七九	一、四四六	一、六四三	五二	二六、九八八	坪數
一八七、九二六	四七、八四九	五、四四七		四、五三三	一、四五六〇	六六、〇三五	五、九四四	四、一八七、〇六四	一、三、八八五	三〇、九八九	二、二七、四五三	價格
六、九八四	八、八七六	六三〇	三二八	四、一四五	一〇〇	一五、八六〇	九七	一、二一六	三、四七五	六二	九、四六	坪數
一七、七七五	一一、七五四	六六六	五五五	五、四三七	一〇〇	二九、五二九	九九	三、四九六	四、七五	一〇九	一、九二九	坪數
五、八五、四九九	一、三、四七四	五、六一二	八〇、九六三	六、四五一〇	七、二五	七、二〇〇、二四三	二〇、三三三	六、四八〇、九五三	四、一四八、七七	六、七二〇	二、七、三四九	價格
七、七、三八五	六、一、三、二四三	一〇、七、五七五	八〇、九六三	六、四五一〇	一、二、四、五六〇	一、三、八、〇六二	七、七、三六	四、一、九〇、八七	一、一、三、八八五	三、七、七〇九	五、四、五、八〇三	合計價格

24 遞信省所管土地建物増減坪數及價格種類別

備考	會計特別	臨時出歲					經常部		科目
		計	船震	電信	電話	營業	計	遞信	
本表ハ竣功年度ニ依リ掲上セリ	簡易生命保險費	四	二〇〇	一九	六	一	三	八	事務舍
		一、二、六三	四、五、四	一、八、五、〇	六、六、八	九、五	二、三、九、五	一、六、八、六	金額
		一〇	三					三	附屬舍
		五、五、七	三、六					三、六	金額
		一三	三					三	倉庫及物置
		二、六、六	二、三、六					二、三、六	金額
		五	五					五	官舎
		四、二、九、八	一、五、〇、七					一、五、〇、七	金額
									船
									金額
									雜
									金額
		七	七					七	合計
		三四七	四	一三	一九	六	一	三	件數
		七、九、六、九	一、二、六、三	四、六、六、二	六、六、八、二	九、五	二、三、九、五	一、六、八、六	金額

25 遞信省所管受寄附土地、建物等價格種類別

昭和二年度

部	局	坪數		地	坪建	坪數	價格	物	價格	價格合計	概	要
		坪數	坪價									
大阪	遞信局	二四六坪	二六八坪	二六八坪	一〇九坪	六七〇	三六八六	洲本郵便局				
燈臺	局	四二	一、九〇	一、九〇			六七〇	福知山郵便局				
計		一、〇四四	三〇、九〇六	三〇、九〇六	一〇九	六七〇	三七、六六	大王崎燈臺				
								四日市導燈				

26 遞信省所管受寄附電話線里數及價格部局別

昭和二年度

部	局	所在地府縣名	直線	長	延	路	長	價格
東京	遞信局	群馬縣	六、二九	二、二六	一三、三三	一三、三三	三三、二五	三三、二五
名古屋	遞信局	岐阜縣	二、二二	二、二二	四、四四	四、四四	四、四四	四、四四
計			八、五〇	四、四八	一七、七七	一七、七七	三七、六九	三七、六九

第五章 會計檢查

27 經理局執行會計實地檢查部局別

昭和二年度

部	局	臨檢局所數	檢査人員		延	檢	日	數	一	局	所	當	平	均	日	數
			人員	員												
貯金	支局	二	二	二	二	二	二	二	二	二	二	二	二	二	二	二
遞信	局	三	三	三	三	三	三	三	三	三	三	三	三	三	三	三
電信	技術官駐在所	一	一	一	一	一	一	一	一	一	一	一	一	一	一	一
一等	郵便局	一七	一七	一七	一七	一七	一七	一七	一七	一七	一七	一七	一七	一七	一七	一七
二等	郵便局	一八	一八	一八	一八	一八	一八	一八	一八	一八	一八	一八	一八	一八	一八	一八
遞信	局海事部出張所	七	七	七	七	七	七	七	七	七	七	七	七	七	七	七
一等	電信局	二	二	二	二	二	二	二	二	二	二	二	二	二	二	二
電氣	試驗所出張所	一	一	一	一	一	一	一	一	一	一	一	一	一	一	一
合計		五	一五二	二四三	二四三	一三三	二五〇									

本檢査上摘出シタル事項ノ部局ヲ示セハ左ノ如シ

部局	種別	背規	不當價格	過不足	不備	雜	計
名古屋遞信局	工物現計	二四 六一	八一 一	二 一	三 二四	四三 〇六	八四九 〇
廣島遞信局	工物現計	八 一 六一	二四 〇 〇四	一〇 八 一 二	一八 二六 二六 二	二六 一六 五 四 四 六	一八八 八 六 五 六 六
札幌遞信局	工物現計	一五 四 二九	一八〇 五 二七 一六 三	三五 一 一 五 〇	二四 一六 一 一六	二四 三 二 二 一六 一	二六八 一 九 三 五 六
仙臺遞信局	工物現計	八 二 四 一 二 一	一六 二 六 一 八 一	六 一 二 一 四 一	一六 一 八 二 六 一	一六〇 八 六 六 九 四 一四	二六三 五 八 二 四 一四

種別	昭和二十一年度	昭和二十二年	計
歲歲現物工計	二六 三	三 三	二九 六
出入金品事	二 一	二 一	四 二
合計	二八 六	五 四	三三 〇

28 經理局執行會計書面検査種類別

昭和二十二年

種別	十三年度		十四年度		十五年		二一年度		合計	
	冊數	證據書枚數	冊數	證據書枚數	冊數	證據書枚數	冊數	證據書枚數	冊數	證據書枚數
徵收額計算書	一	一	一	一	二〇四	六五四六	二二九	一,〇九四,一三三	二〇四	六五四六
支出計算書	一	一	一	一	一八	九五三,〇七三	二二九	一,〇九四,一三三	四〇八	二,〇四六,二六九
電信電話工事竣功報告書	一	一	一	一	六	三一,一九	一	二,二九四	六	五,四一三
線替拂現金出納計算書	一	一	一	一	一	四七,六	一	一,〇八八	四	二,三三二
歲入歲出外現金出納計算書	一	一	一	一	一	一〇,八八	一	一,〇八八	四	一,〇八八
物品出納計算書	一	一	一	一	七九五	一六,四八五	五	六三	八八	一六,九九四
共濟組合收支計算書	一	一	一	一	三	八	一	一	三	一六,九八八
收支計算書	九四九	一九〇五	二	二	二六三	九,九四二,九三	三四	一,〇九六,四七九	一一〇五	二,一〇〇,二九八
合計	九四九	一九〇五	二元	二元	二六三	九,九四二,九三	三四	一,〇九六,四七九	一一〇五	二,一〇〇,二九八

種別	種別				冊數	證據書枚數
	委託	檢査	合計	種別		
線替拂現金出納計算書	九、四九九				九、四九九	
歳入歳出外現金出納計算書						
物品出納計算書	九、四九九				九、四九九	
計	九、四九九				九、四九九	
合計	一八、九九六				一八、九九六	

本検査上摘出シタル事項ノ部局別ヲ示セハ左ノ如シ

部局	東京		名古屋		大阪		廣島		逓信局	
	歳計	物計	歳計	物計	歳計	物計	歳計	物計	歳計	物計
貯金局	1,177	1,177	1,177	1,177	1,177	1,177	1,177	1,177	1,177	1,177
経理局	1,177	1,177	1,177	1,177	1,177	1,177	1,177	1,177	1,177	1,177
経理局大阪出張所	1,177	1,177	1,177	1,177	1,177	1,177	1,177	1,177	1,177	1,177
計	3,531	3,531	3,531	3,531	3,531	3,531	3,531	3,531	3,531	3,531

部 局	熊本		仙臺		札幌		燈臺局	簡易保險局	(福岡)
	工	物	現	歲	工	物			
種	計	計	計	計	計	計	計	計	計
別	事	品	金	出	入	事	品	金	出
背規	六	一	一	一	一	一	一	一	一
不當(價格)									
過不足	六	一	一	一	一	一	一	一	一
不備	四〇四	四〇四	四〇四	四〇四	四〇四	四〇四	四〇四	四〇四	四〇四
雜	三	三	三	三	三	三	三	三	三
計	九	九	九	九	九	九	九	九	九

種 別	電氣試驗所		福島
	出	入	
冊數	一	一〇	一
枚數	五	三三二	三
二年度所屬	一	二	一
冊數	一	二	一
枚數	五	二六九	二
合	二	二	二
冊數	二	二	二
枚數	二	二	二
計	二	二	二

29 經理局 歲入徵收官執行會計下検査種類別

昭和二年度

種 別	歲入		歲出	
	收入證憑書類	支拂計算書	支拂計算書類	支拂證憑書類
冊數	一〇	一	七	三
枚數	三三二	三三二	三三二	三三二
二年度所屬	二	二	二	二
冊數	二	二	二	二
枚數	二	二	二	二
合	二	二	二	二
冊數	二	二	二	二
枚數	二	二	二	二
計	二	二	二	二

合 計	種 別	昭 和 十 五 年 度 所 屬		二 年 度 所 屬		合 計	
		冊 數	枚 數	冊 數	枚 數	冊 數	枚 數
五二		一六〇〇〇	三三四	六五九	三五	一二、五五九	

第六章 活版及製機工場

30 經理局活版工場作業成績

昭和二年度

種 別	種 類	單 位 / 稱 呼	製 作 數 量	見 積 價 格
合 計	遞 信 公 報	部	五、〇四九、五五四	六、六六九
	諸 法 及 訂 正 書	冊	九六、六五九	二〇、八二八
合 計	參 考 書 類	冊	五、四七二、五	二四、二二
	帳 簿 類	冊	五二九	一、六五三
合 計	紙 簿 其 他	冊	八八五	一六、六八
	石 式 版	冊	一九三	三、一八四
合 計				二七、四〇五

31 經理局活版工場印刷技工就業種類別

昭和二年度

文 種	種 別	現 員	現 給 日 額	現 員	現 給 日 額	合 計	現 員	現 給 日 額
	印 刷 技 工	七	一、四四〇	四	二、四八〇	二	一、三九〇	
	印 刷 技 工 見 習	一	五八〇	一	五八〇	一	五八〇	
	合 計	八	二、〇二〇	五	三、〇六〇	三	一、九七〇	

種別	印刷技工見習		印刷技工		種別	前年度末現在	採用年	備	本年度末現在																																																							
	女	男	女	男																																																												
未滿一年	九	四	一	三	總計	101	一九	一八	101																																																							
未滿二年	五	五	一	六						合計	二五	七	二	七五																																																		
未滿三年	一	一	二	四											合計	一〇	九	九	六																																													
未滿四年	一	一	一	二																合計	九	九	六	一																																								
未滿五年	一	一	一	四																					合計	九	六	一	三																																			
未滿六年	一	一	一	四																										合計	九	六	一	三																														
未滿七年	一	一	三	二																															合計	九	六	一	三																									
未滿八年	一	一	一	六																																				合計	九	六	一	三																				
未滿九年	一	一	二	一																																									合計	九	六	一	三															
未滿十年	一	一	一	一																																														合計	九	六	一	三										
未滿十一年	一	一	一	一																																																			合計	九	六	一	三					
未滿十二年	一	一	一	三																																																								合計	九	六	一	三
未滿十三年	一	一	一	三																																																												
未滿十四年	一	一	一	一	合計	九	六	一	三																																																							
未滿十五年	一	一	一	一	合計	九	六	一	三																																																							
未滿十六年	一	一	一	一	合計	九	六	一	三																																																							
未滿十七年	一	一	一	一	合計	九	六	一	三																																																							
未滿十八年	一	一	一	一	合計	九	六	一	三																																																							
未滿十九年	一	一	一	一	合計	九	六	一	三																																																							
未滿二十年	一	一	一	一	合計	九	六	一	三																																																							
未滿二十一年	一	一	一	一	合計	九	六	一	三																																																							
未滿二十二年	一	一	一	一	合計	九	六	一	三																																																							
未滿二十三年	一	一	一	一	合計	九	六	一	三																																																							
未滿二十四年	一	一	一	一	合計	九	六	一	三																																																							
未滿二十五年	一	一	一	一	合計	九	六	一	三																																																							
未滿二十六年	一	一	一	一	合計	九	六	一	三																																																							
未滿二十七年	一	一	一	一	合計	九	六	一	三																																																							
未滿二十八年	一	一	一	一	合計	九	六	一	三																																																							
未滿二十九年	一	一	一	一	合計	九	六	一	三																																																							
未滿三十年	一	一	一	一	合計	九	六	一	三																																																							
合計	二四	一〇	一四	六五	合計	二八	七	二	三五																																																							

32 32 經理局活版工場印刷技工異動及勤績年數

昭和二年度

種別	植字		鉛版		活版		石版		輪轉		製本		製簿		合計	總計
	女	男	女	男	女	男	女	男	女	男	女	男	女	男		
現員	10	10	1	1	1	1	1	1	1	1	1	1	1	1	1	1
現給日額	2,310	2,310	740	740	1,470	1,470	3,050	3,050	1,470	1,470	21,400	21,400	15,660	15,660	15,660	15,660
現員	3	3	1	1	1	1	1	1	1	1	1	1	1	1	1	1
現給日額	1,710	1,710	580	580	1,360	1,360	1,360	1,360	1,360	1,360	6,900	6,900	5,890	5,890	5,890	5,890
現員	13	13	1	1	1	1	1	1	1	1	1	1	1	1	1	1
現給日額	2,400	2,400	550	550	1,360	1,360	2,050	2,050	1,360	1,360	21,000	21,000	12,010	12,010	12,010	12,010
合計	23	23	3	3	3	3	3	3	3	3	3	3	3	3	3	3
現給日額	4,020	4,020	1,320	1,320	2,830	2,830	4,400	4,400	2,830	2,830	33,000	33,000	22,550	22,550	22,550	22,550
總計	101	101	14	14	14	14	14	14	14	14	14	14	14	14	14	14

本年度ニ於ケル印刷技工ノ就業延時間ハ三十七萬四千四十一時間ニシテ之ニ對スル給料支給額ハ六萬二百二十一圓八錢ナリ

種別	種別								現給日額	臨時員	現給日額	合計	現給日額	
	鑄	鍛	機	鍍	木	塗	鍍	調						雜
員	二	三	一四	一九	二	一	一	九	五	二	三	一四	一九	二
工	三五〇〇	六九〇〇	二七,一〇〇	三,九四〇	四,一〇〇	一,一〇〇	一,一〇〇	一,一〇〇	八七〇〇	一一,一四〇	四〇〇〇	四〇〇〇	四〇〇〇	八〇〇〇
員	二	三	一四	一九	三	一	一	九	六	五	二	三	一四	一九
計	三五〇〇	六九〇〇	二七,一〇〇	三,九四〇	四,一〇〇	一,一〇〇	一,一〇〇	一,一〇〇	八七〇〇	一一,一四〇	四〇〇〇	四〇〇〇	四〇〇〇	八〇〇〇

34 經理局製機工場技工就業種類別

昭和二年度

種別	殖民地委託用品	合計
員	二	二
工	二	二
員	二	二
計	二	二

33 經理局製機工場作業成績

昭和二年度

種別	種別	注	文	件	數	見	積	價	格
共	通	用	品	一	二	一	一	一	一
郵	便	用	品	一	一	一	一	一	一
電	話	維	持	用	品	一	一	一	一
電	信	電	話	維	持	用	品	一	一
震	災	復	舊	及	新	營	用	品	一
電	信	廣	張	及	改	良	用	品	一
電	話	交	換	擴	張	用	品	一	一
計									

種別	合計		種別	未滿
	女	男		
總計	二六	二七	一	二六
女	九	六	一	八
男	一七	二一	一	一八
未滿一年	一	一	一	一
未滿二年	一	一	一	一
未滿三年	一	一	一	一
未滿四年	一	一	一	一
未滿五年	一	一	一	一
未滿六年	一	一	一	一
未滿七年	一	一	一	一
未滿八年	一	一	一	一
未滿九年	一	一	一	一
未滿十年	一	一	一	一
未滿十一年	一	一	一	一
未滿十二年	一	一	一	一
未滿十三年	一	一	一	一
未滿十四年	一	一	一	一
未滿十五年	一	一	一	一
未滿十六年	一	一	一	一
未滿十七年	一	一	一	一
未滿十八年	一	一	一	一
未滿十九年	一	一	一	一
未滿二十年	一	一	一	一
未滿二十一年	一	一	一	一
未滿二十二年	一	一	一	一
未滿二十三年	一	一	一	一
未滿二十四年	一	一	一	一
未滿二十五年	一	一	一	一
未滿二十六年	一	一	一	一
未滿二十七年	一	一	一	一
未滿二十八年	一	一	一	一
未滿二十九年	一	一	一	一
未滿三十年	一	一	一	一
合計	二六	二七	一	二六

備考 前年報ニ對シ二年未滿ノ女技工アルハ前年技工見習タリシモノ技工ニ轉シタルカ爲メニシテ又二十七年未滿勤續者ノ新ニ増加セルハ官吏練習所勤務年限ヲ加算スルコトニ決議セラレタル結果ナリ

35 經理局製機工場技工異動及勤績年數

昭和二年度

種 別	前年度末現在	本 年 度		本 年 度 末 現 在
		採 用 解 備	備 用	
技 工	五	六	二	三
臨 時 技 工	八	六	二	二
合 計	十三	十二	四	五

本年度末現在員ノ勤績年數左ノ如シ

種 別	未滿一年	未滿二年	未滿三年	未滿四年	未滿五年	未滿七年	未滿九年	未滿十年	未滿十一年	未滿十二年	未滿十三年	未滿十七年	未滿廿一年	未滿廿二年	未滿廿六年	未滿廿八年	未滿卅一年	未滿卅七年	合 計
技 工	二	八	一	四	一	七	一	一	五	四	二	二	四	一	一	一	一	一	二
臨 時 技 工	二	一	一	一	一	一	一	一	一	一	一	一	一	一	一	一	一	一	二
合 計	四	八	二	五	二	八	二	二	六	五	三	四	五	二	二	二	二	二	四

第七章 雜

36 經理局取扱法律命令及質議應答等件數

昭和二年度

種 別	法 律 勅 令 省 令 告 示 公 達	達	一 般 通 牒	質 議 應 答	其 ノ 他	計
合 計	一	一	七	五	九	二四
會 計 事 務 ニ 關 ス ル モ ノ	一	一	三	四	五	一三
旅 費 ニ 關 ス ル モ ノ	一	一	一	一	二	五
給 與 ニ 關 ス ル モ ノ	一	一	一	一	一	四
從 業 員 會 ニ 關 ス ル モ ノ	一	一	一	一	一	四
其 ノ 他	一	一	一	一	一	五
合 計	一	一	七	五	九	二四

37 經理局取扱保證金及代用證券部局別

昭和二年度

部 局 種 別	前 年 度 ヨ リ 越		本 年 度 受 入		本 年 度 拂 出		本 年 度 末 現 在	
	件 數	金 額	件 數	金 額	件 數	金 額	件 數	金 額
入 札 保 證 金	一	一	一	一	一	一	一	一
現 有 價 證 券	一	一	一	一	一	一	一	一
合 計	二	二	二	二	二	二	二	二



部局	種別	本局ノ二		大阪出張所			長崎						
		合	金證保約契		合	金證保約契		合	金證保約契				
			有	現		有	現		有	現			
前年度ヨリ越	件數	200	177	6	5	1	6	5	1	金額	1,511,001	1,501,500	30,501
本年度受入	件數	191	203	38	57	5	6	26	197	64	2,033,691	1,353,300	2,649,991
本年度拂出	件數	115	228	33	41	3	7	26	197	64	2,083,031	1,194,000	4,183,031
本年度未現在	件數	17	17	3	3	3	1	1	1	1	1,531,599	1,526,250	15,349

38 經理局取扱保證金及代用證券月別

昭和二年度

月次	部局	倉庫		總計			
		合	金證保約契		合	金證保約契	
			有	現		有	現
本局	受入	計	計	計	計	計	計
六月	入札保證金	206	206	1,562,233	1,562,233	1,445	2,790,653
七月	契約保證金	1,562,233	1,562,233	1,126	1,377,630	1,433	2,742,955
八月	入札保證金	1,562,233	1,562,233	700	1,081,850	307	1,346,655
九月	契約保證金	1,562,233	1,562,233	336	295,780	55	45,965
十月	入札保證金	1,562,233	1,562,233	1,126	1,377,630	1,126	1,377,630
十一月	契約保證金	1,562,233	1,562,233	700	1,081,850	700	1,081,850
十二月	入札保證金	1,562,233	1,562,233	336	295,780	336	295,780
合計	入札保證金	1,562,233	1,562,233	1,126	1,377,630	1,126	1,377,630
合計	契約保證金	1,562,233	1,562,233	700	1,081,850	700	1,081,850

月次	四月			五月			六月			七月		
	計	大阪出張所	長崎倉庫	計	大阪出張所	長崎倉庫	計	大阪出張所	長崎倉庫	計	大阪出張所	長崎倉庫
入札保證金	件數	一七	一七	一七	一七	一七	一七	一七	一七	一七	一七	一七
	金額	五,八七五	四,九四五	五,八七五	五,八七五	四,九四五	五,八七五	四,九四五	五,八七五	五,八七五	四,九四五	五,八七五
契約保證金	件數	三	三	三	三	三	三	三	三	三	三	三
	金額	二,三五〇	一,六七五	二,三五〇	一,六七五	二,三五〇	一,六七五	二,三五〇	一,六七五	二,三五〇	一,六七五	二,三五〇
計入	件數	二〇	二〇	二〇	二〇	二〇	二〇	二〇	二〇	二〇	二〇	二〇
	金額	八,三三〇	二,一六〇	八,三三〇	二,一六〇	八,三三〇	二,一六〇	八,三三〇	二,一六〇	八,三三〇	二,一六〇	八,三三〇
入札保證金	件數	一七	一七	一七	一七	一七	一七	一七	一七	一七	一七	一七
	金額	五,八七五	四,九四五	五,八七五	五,八七五	四,九四五	五,八七五	四,九四五	五,八七五	五,八七五	四,九四五	五,八七五
契約保證金	件數	二	二	二	二	二	二	二	二	二	二	二
	金額	三,八三〇	二,五四七	三,八三〇	二,五四七	三,八三〇	二,五四七	三,八三〇	二,五四七	三,八三〇	二,五四七	三,八三〇
計出	件數	一九	一九	一九	一九	一九	一九	一九	一九	一九	一九	一九
	金額	九,七〇五	二,九八七	九,七〇五	二,九八七	九,七〇五	二,九八七	九,七〇五	二,九八七	九,七〇五	二,九八七	九,七〇五

月次	八月			九月			十月			十一月		
	計	大阪出張所	長崎倉庫	計	大阪出張所	長崎倉庫	計	大阪出張所	長崎倉庫	計	大阪出張所	長崎倉庫
入札保證金	件數	三	三	三	三	三	三	三	三	三	三	三
	金額	二,三五〇	一,六七五	二,三五〇	一,六七五	二,三五〇	一,六七五	二,三五〇	一,六七五	二,三五〇	一,六七五	二,三五〇
契約保證金	件數	二〇	二〇	二〇	二〇	二〇	二〇	二〇	二〇	二〇	二〇	二〇
	金額	八,三三〇	二,一六〇	八,三三〇	二,一六〇	八,三三〇	二,一六〇	八,三三〇	二,一六〇	八,三三〇	二,一六〇	八,三三〇
計入	件數	二〇	二〇	二〇	二〇	二〇	二〇	二〇	二〇	二〇	二〇	二〇
	金額	八,三三〇	二,一六〇	八,三三〇	二,一六〇	八,三三〇	二,一六〇	八,三三〇	二,一六〇	八,三三〇	二,一六〇	八,三三〇
入札保證金	件數	三	三	三	三	三	三	三	三	三	三	三
	金額	二,三五〇	一,六七五	二,三五〇	一,六七五	二,三五〇	一,六七五	二,三五〇	一,六七五	二,三五〇	一,六七五	二,三五〇
契約保證金	件數	二	二	二	二	二	二	二	二	二	二	二
	金額	三,八三〇	二,五四七	三,八三〇	二,五四七	三,八三〇	二,五四七	三,八三〇	二,五四七	三,八三〇	二,五四七	三,八三〇
計出	件數	一九	一九	一九	一九	一九	一九	一九	一九	一九	一九	一九
	金額	九,七〇五	二,九八七	九,七〇五	二,九八七	九,七〇五	二,九八七	九,七〇五	二,九八七	九,七〇五	二,九八七	九,七〇五

月次	部局	受入		拂出	
		件數	金額	件數	金額
十二月	大阪出張所	1	8,510	1	9,337
	長崎倉庫	1	8,510	1	9,337
	計	2	17,020	2	18,674
昭和三年一月	大阪出張所	3	27,250	2	16,252
	長崎倉庫	1	24,810	1	5,000
	計	4	52,060	3	21,252
二月	大阪出張所	3	33,280	1	5,799
	長崎倉庫	1	9,180	1	2,811
	計	4	42,460	2	8,610
三月	大阪出張所	2	5,512	1	1,653
	長崎倉庫	1	2,560	1	3,119
	計	3	8,072	2	4,772

39 貸付金引繼口數及金額種別

昭和二年度

種別	貸付		引繼	
	口數	金額	口數	金額
合計	116	1,377,600	116	1,377,600
本局	85	901,830	85	901,830
大阪出張所	26	477,255	26	477,255
長崎倉庫	3	467,515	3	467,515

種別	貸付		引繼	
	口數	金額	口數	金額
學資	1	110	1	110
書留又ハ價格表記郵便物窃取賠償金	1	110	1	110
電信又ハ電話線類窃取賠償金	1	110	1	110
公衆電話料金窃取又ハ機械類毀損賠償金	1	110	1	110
郵便爲替貯金簡易生命保險又ハ資金ノ犯罪ニ基ク賠償金	1	110	1	110
郵便取立金不納又ハ不足賠償金	1	110	1	110
郵便爲替貯金又ハ簡易生命保險還付金過誤拂返納金	1	110	1	110
年金恩給又ハ遺族扶助料過誤拂返納金	1	110	1	110
契約不履行賠償金	1	110	1	110
合計	11	1,100	11	1,100

前表ヲ其ノ納入住所ヲ管轄スル地方廳別ニ之ヲ示セハ左ノ如シ

(三九)

八十二

廳府縣	定期貸		据置貸		計		廳府縣	定期貸		据置貸		計	
	口數	金額	口數	金額	口數	金額		口數	金額	口數	金額	口數	金額
北海道廳			二	10,400	二	10,400	福井縣			二	17,500	二	17,500
青森縣			二	11,500	二	11,500	靜岡縣			一	300	一	300
岩手縣			三	8,500	三	8,500	愛知縣			一	2,600	一	2,600
宮城縣			一〇	3,700	一〇	3,700	三重縣			三	3,900	三	3,900
山形縣			四	1,400	四	1,400	滋賀縣			一	2,700	一	2,700
秋田縣			三	7,200	三	7,200	和歌山縣			一	600	一	600
福島縣			四	8,100	四	8,100	京都府			三	7,700	三	7,700
茨城縣			三	6,800	三	6,800	大阪府			七	4,000	七	4,000
群馬縣			一	300	一	300	兵庫縣			七	2,500	七	2,500
栃木縣			二	500	二	500	岡山縣			四	900	四	900
千葉縣			二	3,500	二	3,500	島根縣			二	1,700	二	1,700
神奈川縣			二	1,300	二	1,300	廣島縣			二	300	二	300
東京府			二	2,600	二	2,600	山口縣			一	200	一	200
新潟縣			二	500	二	500	德島縣			二	9,800	二	9,800
山梨縣			一	200	一	200	愛媛縣			四	300	四	300
石川縣			四	9,200	四	9,200	高知縣			一	100	一	100
計			100	100,000	100	100,000	合計			100	100,000	100	100,000

福岡縣	一	5,500	四	2,700	八七	鹿兒島縣	一	1,101	四	1,101
長崎縣	二	3,000	五	1,100	一四七	沖繩縣	二	200	二	200
熊本縣	一	2,300	五	2,100	二四六	朝鮮總督府	二	600	二	600
佐賀縣	一	2,300	一	200	二六	合計	一三	3,370	一四七	2,090
宮崎縣	一	2,400	二	1,500	三九			一六〇	二四三七	

40 大經 阪理 出張所 執行 電氣 試驗 成績

昭和二年度

種別	件數	單位	試驗數量	格上		格中	
				合	同	合	同
裸鐵線類	四七	庭	七五九六六	七五三三二	六〇八五		
銅線類	一六六	庭	一三四,七五〇	一三〇,三三六	三〇,四一四		
燃線類	二五	庭	一五,〇三三	七六,二五七	三六,七六六		
被覆鋼線類	九	庭	一四,八三八	一四,六三八	二〇〇		
碼子線類	二四二	米突	三〇三,100	二八七,六一〇	一五,四八三		
電池用內瓶類	一三	個	五七,七四二	四九,五八二	七,九六〇		
電池用外瓶類	三五	個	一五,二七七	一三,三七四	二,〇八三		
電池用亞鉛銅板類	一六	個	七,九四四	五,九七九	一,九六五		
合計	四六二	庭	四六二,二二二	四一四,二五四	四八,八七七		

(四〇)

八十三

種別	件數	單位	試驗數量	格	
				合	同
電池用品類	五	疋	二八、〇三	二七、八〇	二、二三
ケブル類	四九	米突	六二、二五	六二、二五	
局内ケブル類	五	〃	一九、二七	一九、二七	
眞棒類	一五	本	一〇四、二六	八七、一六	一七、一〇
錫物類	二〇	疋	三九、四七	三三、二四	六、二三
混和物類	一三	〃	五、四七	二、五四	二、九三
器具機械類	一	式	一	一	
器具機械類	一	基	一	一	
器具機械類	九	臺	八、七	九	
器具機械類	五	脚	六	八、七	
器具機械類	六	組	二、六〇	二、五九	
器具機械類	四	個、挺、木	二、六〇	二、五九	
器具機械類	五	グロス	一、二	一、二	
器具機械類	二	冊	一、九三	一、九三	
器具機械類	六	組	一、六〇	一、六〇	
器具機械類	三	疋	二、六、四九	二、五、六七	八、〇三
器具機械類	三	米突	二、二、八五	一、五、一五	七、七〇
雜品類	一六	米突			

本表ノ外電信電話用品ニ對シ化學試驗ヲ執行シタル件數左ノ如シ

合	計	件數	單位	試驗數量	格	
					合	同
合	計	一八二				
		三	立方	三	六、六	一、〇
		三	瓶	六、六	六、六	
		三	罐	一、五	一、三	
		三	函	七	七	
		二九	個、丁、本 枚、筋、卷	二、三、六三	二、二、九五	一、六
合	計	一八二				

第八章 累年比較

41 經理局取扱歳入收入濟額累年比較

年次	部局	經			常			臨時部	合計	前年度ニ比シ 増△減
		官業及官有財産收入	郵便電信及電話收入	官有物貸下料	雜收入	計	合計			
明治三十六年度	本局	四,一三三			五,〇五九	五,〇五九	二,一八〇	六,六六〇		
同三十七年度	本局	九,二〇六			五,四二五	六,三八二	六,四九九	六,九八〇	三,三一九	
	大阪出張所	九,二〇六			八一	八一	二五	八三六	八三六	
同三十八年度	本局	二〇一,三四〇		一四二	三,五四九	二〇三,〇三二	一四,六五二	二四七,六八三	一七,七三三	
	大阪出張所	四〇一,三四〇		一四二	六,六八	四〇七,八六二	一,九二八	二五〇,二七九	一七,〇〇〇	
同三十九年度	本局	一一,三三三		二四二	五,三三〇	六五,九一三	三,七二,九三三	三七八,八三五	三,五三一,一五一	
	大阪出張所	一一,三三三		二四二	四,〇六一	四,〇六一	一,五四四	五,六〇四	三,〇〇八	
同四十年年度	本局	七,四三三		二四二	四,四六七	一七,二九九	一三,〇六六	一三〇,三六六	三,六四八,四七〇	
	大阪出張所	七,四三三		二四二	五,七四三	五,七四三	七	五,八一四	二一〇	
計	計	七,四三三		二四二	五,〇三七〇	一三,〇四二	一三,一三七	一三六,一七九	三,六四八,一六〇	

累年比較 (四)

年次	部局	經常			臨時部合	計	前年度ニ比シ増減
		郵便電信及電話收入	官業及官有財産收入	官有物貸下料			
明治四十一年度	本局 大阪出張所 計	1,017,731	25,400	3,673	1,046,804	1,593,326	28,950
同 四十二年	本局 大阪出張所 計	913,110	28,600	12,289	953,999	1,149,000	5,676
同 四十三年	本局 大阪出張所 計	260,556	28,600	9,207	306,363	377,460	1,368
同 四十四年	本局 大阪出張所 計	1,245,933	25,000	62,294	1,333,227	1,199,970	18,663
大正元年度	本局 大阪出張所 計	180,127	23,000	3,989	207,116	228,246	1,976

年次	部局	經常			臨時部合	計	前年度ニ比シ増減
		郵便電信及電話收入	官業及官有財産收入	官有物貸下料			
同 二年度	本局 大阪出張所 計	930,896	18,000	3,500	952,396	970,998	18,602
同 三年度	本局 大阪出張所 計	347,844	16,000	3,055	366,900	559,400	19,498
同 四年度	本局 大阪出張所 計	164,236	19,000	17,441	190,677	194,353	3,676
同 五年度	本局 大阪出張所 計	186,860	19,000	79,289	285,149	370,068	84,919
同 六年度	本局 大阪出張所 計	610,961	9,000	19,753	640,714	715,513	74,799
同 七年度	本局 大阪出張所 計	273,331	6,000	10,788	290,119	311,070	20,951

年次	部局	經			常			部		臨時部合	計	前年度ニ比シ増減
		郵便電信及電話收入	官業及官有財産收入	官有物貸下料	雜收入	計	計					
大正八年度	本局	二九,二七四	一七,一七三	一七,一七三	二五,〇三九	一七,二六三	四六,九八八	六〇,九八八	五二,三五七	一六七,九四八	△	一六七,九四八
	大阪出張所	二九,二七四	一七,一七三	一七,一七三	二五,〇三九	一七,二六三	四六,九八八	六〇,九八八	五二,三五七	一六七,九四八	△	一六七,九四八
同九年度	本局	一九,六六三	一八,六六三	一八,六六三	二四,七四五	一六,四四四	三六,七二五	四三,三三七	二八	一六,四七二	△	一九,一三〇
	大阪出張所	一九,六六三	一八,六六三	一八,六六三	二四,七四五	一六,四四四	三六,七二五	四三,三三七	二八	一六,四七二	△	一九,一三〇
同十年度	本局	六四,一六三	一五	一五	三六,〇九四	四六,二七一	五〇,八七一	四七,七一四	一六三	四七,七一四	△	六二,八一五
	大阪出張所	六四,一六三	一五	一五	三六,〇九四	四六,二七一	五〇,八七一	四七,七一四	一六三	四七,七一四	△	六二,八一五
同十一年度	本局	六四,一六三	一五	一五	四七,三五五	一一,五〇一	五七,七七三	五二,〇三三	一六三	五八,八〇四	△	一五,〇〇五
	大阪出張所	六四,一六三	一五	一五	四七,三五五	一一,五〇一	五七,七七三	五二,〇三三	一六三	五八,八〇四	△	一五,〇〇五
同十三年度	本局	二六,一七三	一,二六〇	一,二六〇	七〇,一一九	九七,二六三	五二,〇三四	一,〇三四	一,〇三四	一,〇三四	△	二四,八九〇
	大阪出張所	二六,一七三	一,二六〇	一,二六〇	七〇,一一九	九七,二六三	五二,〇三四	一,〇三四	一,〇三四	一,〇三四	△	二四,八九〇
同十四年度	本局	六六,二九三	一,二六〇	一,二六〇	五九,〇〇三	一,二七,二六六	九五,〇七六	一,二七〇	一,二七〇	一,二七〇	△	三三,〇四八
	大阪出張所	六六,二九三	一,二六〇	一,二六〇	五九,〇〇三	一,二七,二六六	九五,〇七六	一,二七〇	一,二七〇	一,二七〇	△	三三,〇四八
同十四年度	計	六六,二九三	一,二六〇	一,二六〇	六六,二九三	一,二七,二六六	九五,〇七六	一,二七〇	一,二七〇	一,二七〇	△	三三,〇四八
	計	六六,二九三	一,二六〇	一,二六〇	六六,二九三	一,二七,二六六	九五,〇七六	一,二七〇	一,二七〇	一,二七〇	△	三三,〇四八

年次	部局	經			常			部		臨時部合	計	前年度ニ比シ増減
		郵便本省	遞信費	電氣試驗所	諸支出金	其他	計	計				
昭和十五年	本局	一五,一五〇	一,二六〇	一,二六〇	九六,四四九	一〇,六八九	四九,七九五	一,一八七五四	一,一八七五四	一,一八七五四	△	二四,八九〇
	大阪出張所	一五,一五〇	一,二六〇	一,二六〇	九六,四四九	一〇,六八九	四九,七九五	一,一八七五四	一,一八七五四	一,一八七五四	△	二四,八九〇
昭和二十二年	本局	四八,〇三三	一,二六〇	一,二六〇	三六,九九八	八,八五六	五,〇二八	八七,一八八	一,一五四六	八七,一八八	△	二四,五五六
	大阪出張所	四八,〇三三	一,二六〇	一,二六〇	三六,九九八	八,八五六	五,〇二八	八七,一八八	一,一五四六	八七,一八八	△	二四,五五六
昭和二十二年	計	四八,〇三三	一,二六〇	一,二六〇	四八,〇三三	一〇,九三五	五,〇二八	八八,九四五	一,一五四六	八八,九四五	△	二五,一七二
	計	四八,〇三三	一,二六〇	一,二六〇	四八,〇三三	一〇,九三五	五,〇二八	八八,九四五	一,一五四六	八八,九四五	△	二五,一七二

三十六年度ニ大阪出張所ノ掲記ナキハ同所ハ三十七年ノ設置ニ係ルニ由ル三十九年度ニ於テ本局取扱額中臨時部ノ持ニ増加シアルハ北海道炭鐵道株式會社納付金參百六十八萬六千五百參拾參圓四十八錢四厘ノ收入アリシニ、又大正二年度ニ於ケル郵便電信及電話收入ノ多額ナルハ郵便遞送料差金中西比利亞鐵道經由郵便物ニ對スル差金ハ當該年度ニ屬スル收入ノ外曩キニ假拂ヲ受ケタル四十三、四十四年分精算差額ト三年分ノ内一部假拂ヲ受ケタルモノアルニ由ル

42 經理局取扱歳出小切手振出濟額累年比較

年次	部局	經			常			部		臨時部合	計	前年度ニ比シ増減
		遞信本省	遞信費	電氣試驗所	諸支出金	其他	計	計				
明治三十六年度	本局	二七,三五四	五,〇七三	一	一	三,七五九	五,三〇八	九,四九七	一四,八〇八	一四,八〇八	一	一
	大阪出張所	二七,三五四	五,〇七三	一	一	三,七五九	五,三〇八	九,四九七	一四,八〇八	一四,八〇八	一	一
同三十七年度	本局	二〇,五七六	五,六六四	一	一	六,七〇八	五,九一五	九,一五〇	一五,〇六五	一五,〇六五	一	二五,四六三
	大阪出張所	二〇,五七六	五,六六四	一	一	六,七〇八	五,九一五	九,一五〇	一五,〇六五	一五,〇六五	一	二五,四六三
同三十七年度	計	二〇,五七六	五,六六四	一	一	六,七〇八	五,九一五	九,一五〇	一五,〇六五	一五,〇六五	一	六二
	計	二〇,五七六	五,六六四	一	一	六,七〇八	五,九一五	九,一五〇	一五,〇六五	一五,〇六五	一	六二

年次	部局	常		其他	部計	臨時部	合計	前年度ニ比シ増減
		遞信本省	遞信費					
明治三十八年度	長崎倉庫	二〇五、七六八	一六六、〇〇〇	六七、〇八四	一六六、〇〇〇	六三、七	二、二九七	三〇、〇〇〇
	計	二〇五、七六八	一六六、〇〇〇	六七、〇八四	一六六、〇〇〇	六三、七	二、二九七	三〇、〇〇〇
	本局	四四四、一七〇	五、五七七、七〇三	二〇、七九九	六〇、四三、六七三	八、六九一、六〇〇	一、四八四、四二二	二、三八七、三
	大阪出張所	三〇、四四五	六、四三九	—	九、八八四	—	二〇、六五二	一、四九九、〇
	横濱倉庫	—	八〇五	—	八〇五	—	八〇五	一九三
同三十九年度	長崎倉庫	二〇五、七六八	一六六、〇〇〇	六七、〇八四	一六六、〇〇〇	六三、七	二、二九七	三〇、〇〇〇
	計	二〇五、七六八	一六六、〇〇〇	六七、〇八四	一六六、〇〇〇	六三、七	二、二九七	三〇、〇〇〇
	本局	四九七、四〇三	五、四〇〇、三三三	二七、一六六	五八、六四八、〇〇一	八、五九七、〇〇四	一、四三三、四四〇、五	四、四九七、七六
	大阪出張所	三三、五九九	六、四三三	—	九、七七一	—	四〇、五五九	五〇、九九九
	横濱倉庫	八三三	—	—	八三三	—	一、六五	八〇
同四十年年度	長崎倉庫	二〇五、七六八	一六六、〇〇〇	六七、〇八四	一六六、〇〇〇	六三、七	二、二九七	三〇、〇〇〇
	計	二〇五、七六八	一六六、〇〇〇	六七、〇八四	一六六、〇〇〇	六三、七	二、二九七	三〇、〇〇〇
	本局	五八、二〇三	五、五七三、四〇二	二四、一六四	六三、三五六、八	二、七六六、三五九	一、七九〇、二二七	三、五七六、三
	大阪出張所	三五、七六六	九、五九九	—	一三〇、九六五	—	二六、九二	三九、八六
	横濱倉庫	八七六	—	—	八七六	—	一、二六	—

年次	部局	常		其他	部計	臨時部	合計	前年度ニ比シ増減
		遞信本省	遞信費					
同四十一年度	長崎倉庫	二、三三四	—	—	二、三三四	—	二、三三四	—
	計	二、三三四	—	—	二、三三四	—	二、三三四	—
	本局	五八、一九〇三	六、一五六、九七〇	二、三三四	六四、九三三、〇三三	—	—	—
	大阪出張所	三三、三三三	一、四一八、六六六	—	一、七五二、〇〇〇	—	—	—
	横濱倉庫	六四四	—	—	六四四	—	—	—
同四十二年度	長崎倉庫	二、三三四	—	—	二、三三四	—	二、三三四	—
	計	二、三三四	—	—	二、三三四	—	二、三三四	—
	本局	五五、一一七	六、五五二、四八八	二、三三四	六四、四三六、九一〇	—	—	—
	大阪出張所	三三、八六六	一、六〇九、六六四	—	一、九四八、五三〇	—	—	—
	横濱倉庫	七七〇	—	—	七七〇	—	—	—
同四十三年度	長崎倉庫	二、三三四	—	—	二、三三四	—	二、三三四	—
	計	二、三三四	—	—	二、三三四	—	二、三三四	—
	本局	五九、四九三	五、七八七、二二五	二、三三四	六七、六一四、九四三	—	—	—
	大阪出張所	三三、〇五三	一、四五七、七九	—	一、七五二、〇〇〇	—	—	—
	横濱倉庫	三九五	—	—	三九五	—	—	—
同四十四年度	長崎倉庫	二、三三四	—	—	二、三三四	—	二、三三四	—
	計	二、三三四	—	—	二、三三四	—	二、三三四	—
	本局	六〇、〇〇三	五、九三三、六三三	二、三三四	六八、二六〇、九六六	—	—	—
	大阪出張所	—	—	—	—	—	—	—
	横濱倉庫	—	—	—	—	—	—	—

年次	部局	經常部				臨時部	合計	前年度ニ比シ増減
		逓信本省	逓信費	電氣試験所	諸支出金			
同四十四年度	本局	六四六,五八六	五,四五四,八三四		一〇,二一九	一五,五九七,二七	二,七〇八,七四八	△ 七五〇,九七五
	大阪出張所	三〇,八三三	二二,四六二			四七,二八二	六六,一六七	△ 一五,三三一
	横濱倉庫	五七四				六〇九	一,一八三	△ 七八八
	長崎倉庫	二,〇三三				四,八三九	六,八七二	△ 二,九〇六
	計	六七九,九七七	五,六六七,二九六		一〇,二一九	一六,〇二〇,四五七	二二,三七七,九六九	△ 一,二四七,七七一
大正元年度	本局	六四六,六六二	六,〇八五,五〇九		七,〇〇三	一五,八八三,六二〇	二二,六三二,七九三	△ 九四,〇四七
	大阪出張所	三〇,九九九	二〇,六五四〇			一,〇〇三,三三四	一,二四〇,九〇三	△ 五七九,七三五
	横濱倉庫	五六七					五六七	△ 六六
	長崎倉庫	一九九元				二四七	二,一八六	△ 四六八五
	計	六八〇,一四七	六,二九二,〇四九		七,〇〇三	一六,八八七,二五一	二二,八八六,四五〇	△ 一,四八八,四八三
同二年度	本局	六三三,五九三	六,〇四八,二八四		二九,二九七	一三,七七,二九二	二〇,四八七,四六六	△ 二,一三五,三三九
	大阪出張所	二七,九二四	二,三四,四九			一一,三三三	三三三,七四	△ 八五七,一八八
	横濱倉庫	八〇					八〇	△ 四八七
	長崎倉庫	四四	三,四七		二九,二九七		七二	△ 一,四一五
	計	六六一,〇一一	六,二九二,〇六〇		二九,二九七	一三,八八九,六五三	二〇,八七二,〇三二	△ 二,九四四,四一九
本課	五七,〇三六	六,二五六,一〇三		一七,三五九	一五,四七四,六五三	二二,三三四,一五〇	△ 一,八三六,六八五	

年次	部局	經常部				臨時部	合計	前年度ニ比シ増減
		逓信本省	逓信費	電氣試験所	諸支出金			
同三年度	大阪出張所	四,一九四三	二〇三,七〇〇			二四,五八四四	二〇,三五二七	△ 五,四五七
	横濱倉庫							△ 八〇
	長崎倉庫							△ 七七一
	計	六二七,九七九	六,四九八,八〇三		一七,三五九	一五,六七八,一八〇	二二,七七三,三二一	△ 一,九〇一,二九〇
	本課	五五五,八六五	七,二八五,七四		一三,六九二	一〇,九一三,〇三	一八,七八八,三六三	△ 三,五五五,七八八
同四年度	大阪出張所	三九,六二五	三,八九,八六九			四二,九四八四	六五,六九九	△ 一七,五三八
	横濱倉庫	五九五,四八〇	七,六七五,六五三			八,二八四,八三四	一一,〇九九,三三七	△ 三,三七九,二六〇
	計	五九五,四八〇	七,六七五,六五三		一三,六九二	一〇,九一三,〇三	一八,七八八,三六三	△ 三,五五五,七八八
	本課	五九七,九六四	七,八八二,二九九		一一,五四三	一〇,九一三,〇三	一八,七八八,三六三	△ 三,五五五,七八八
	大阪出張所	四二,一四七	三三,一五七		一一,五四三	一,九六二,二五	六五,六九九	△ 一七,五三八
同五年度	大阪出張所	六四〇,一一一	八,二〇三,八五七		一一,五四八	八,八五五,五六	二二,九一四,四五二	△ 二,五三〇,三九〇
	横濱倉庫	五九七,九六四	七,八八二,二九九		一一,五四三	八,四九一,八〇六	一一,二七三,七六六	△ 二,四九七,二三〇
	計	六四〇,一一一	八,二〇三,八五七		一一,五四八	一〇,九一三,〇三	一八,七八八,三六三	△ 三,五五五,七八八
	本課	六六三,二七七	一〇,五六七,七三九		一三,一五六	一一,二〇七,一七一	一七,一七三,五八六	△ 七,一五一,一六五
	大阪出張所	四三,二二六	三,五〇,七六		一三,一六一	三,五八,二九七	一一,〇五,九五九	△ 八,一五,三九八
同六年度	大阪出張所	六六三,二七七	一〇,五六七,七三九		一三,一五六	一一,二〇七,一七一	一七,一七三,五八六	△ 七,一五一,一六五
	横濱倉庫	五九七,九六四	七,八八二,二九九		一一,五四三	八,四九一,八〇六	一一,二七三,七六六	△ 二,四九七,二三〇
	計	六六三,二七七	一〇,五六七,七三九		一三,一五六	一一,二〇七,一七一	一七,一七三,五八六	△ 七,一五一,一六五
	本課	六六三,二七七	一〇,五六七,七三九		一三,一五六	一一,二〇七,一七一	一七,一七三,五八六	△ 七,一五一,一六五
	大阪出張所	四三,二二六	三,五〇,七六		一三,一六一	三,五八,二九七	一一,〇五,九五九	△ 八,一五,三九八
同七年度	大阪出張所	七〇七,一〇六	一五,〇〇一,一〇五		一〇,一三三	一五,七一九,五三三	二九,三七八,一六	△ 一五,二五二,六二六
	横濱倉庫	六六三,八〇六	一四,八七三,七二六		一〇,三〇六	一五,五四七,八三八	二七,八一三,一三五	△ 一四,九八〇,二二六
	計	七〇七,一〇六	一五,〇〇一,一〇五		一〇,一三三	一五,七一九,五三三	二九,三七八,一六	△ 一五,二五二,六二六
	本課	六六三,八〇六	一四,八七三,七二六		一〇,三〇六	一五,五四七,八三八	二七,八一三,一三五	△ 一四,九八〇,二二六
	大阪出張所	四三,三〇〇	一八,一三七九		七	一七,一六八五	一,五六四,九八一	△ 二七,二四一〇

年次	部局	常部					臨時部	合計	前年度比 シ増 △減
		逓信本省	逓信費	電氣試驗所	諸支出金	其他			
大正八年度	本局 大阪出張所 計	五、六、七、五、 三、〇、三、九、六、 五、九、七、一、五、四、	一、七、二、〇、六、七、一、 四、九、一、二、元、〇、 一、七、七、四、九、五、一、	一、五、一、四、六、二、 一、九、二、九、二、 一、七、〇、七、五、四、	八、一、六、六、 一、一、〇、九、九、 八、一、六、六、	一、一、〇、九、九、 一、一、〇、九、九、 一、一、〇、九、九、	一、七、九、三、三、〇、五、八、 五、四、七、九、六、八、 一、八、四、八、〇、六、	三、三、八、一、八、五、三、 二、六、〇、三、三、八、 二、五、四、六、九、〇、〇、	△二、六〇九、三、四、三、 一、四、六、一、〇、〇、 △一、四、七、七、三、
同九年度	本局 大阪出張所 計	八、九、一、二、五、四、 四、七、五、五、 九、三、八、八、九、	三、一、八、一、二、九、二、 五、七、〇、七、三、三、 三、三、七、五、三、〇、五、	二、四、七、六、九、九、 三、三、六、〇、三、 二、八、一、三、三、三、	一、一、〇、九、九、 一、一、〇、九、九、 一、一、〇、九、九、	二、四、三、三、一、六、四、 六、五、二、〇、二、九、 二、四、九、四、二、九、三、	三、一、二、〇、三、七、九、 四、四、三、七、七、三、 三、五、六、一、七、四、八、	一、四、七、四、三、五、二、 一、八、六、七、四、九、六、 一、六、六、五、一、八、四、八、	
同十年度	本局 大阪出張所 計	一、〇、七、四、三、九、 六、〇、五、九、二、 二、六、六、〇、三、二、	二、五、一、五、〇、三、〇、 八、四、一、九、八、二、 二、五、九、九、二、三、	三、七、四、六、九、九、 三、八、八、〇、七、 四、三、四、三、六、	一、二、八、九、九、 二、 一、二、八、八、〇、	二、六、七、四、五、一、四、七、 九、四、一、四、〇、〇、 二、七、六、六、五、四、七、	二、七、六、〇、〇、八、七、四、 三、四、六、〇、九、六、四、 三、〇、六、一、八、八、八、	△一、一、八、九、九、六、一、 △六、六、三、四、二、七、 △一、八、五、三、三、八、	
同十一年度	本局 大阪出張所 計	一、二、〇、九、六、四、五、 五、七、〇、九、五、 一、一、六、六、七、四、〇、	二、四、一、六、九、二、七、九、 三、七、八、七、五、五、 二、四、五、四、八、〇、三、四、	三、七、二、〇、三、九、 七、七、一、三、一、 四、四、九、一、七、〇、	四、六、一、〇、〇、 三、四、〇、〇、 四、九、五、〇、〇、	二、五、七、四、九、〇、九、九、 五、一、三、三、一、 二、六、二、六、二、四、二、〇、	四、六、〇、四、七、二、〇、一、 一、七、五、四、六、三、四、 四、七、八、〇、一、八、三、六、	七、一、七、九、六、三、〇、一、 二、二、六、七、九、五、五、 七、四、〇、六、四、二、五、六、	
同十三年度	本局 大阪出張所 計	一、〇、九、四、一、七、四、 五、一、九、一、一、 一、一、四、六、〇、八、五、	三、一、一、六、九、三、三、三、 六、二、一、七、〇、三、 三、七、六、二、〇、三、五、	三、〇、八、四、八、一、 七、五、一、八、三、 三、八、三、六、六、四、	五、四、七、七、 五、四、七、七、 五、四、七、七、	三、三、五、七、四、〇、四、 七、三、九、七、七、 二、四、三、七、二、〇、一、	五、一、二、〇、九、七、三、 四、〇、四、八、九、三、 五、五、三、五、八、六、五、	二、九、九、二、〇、七、五、 二、四、九、六、七、三、五、 五、四、八、八、一、〇、	
同十四年度	本局 大阪出張所 計	一、一、五、五、四、三、 五、三、五、二、九、 一、一、七、六、〇、七、一、	二、四、六、〇、三、〇、八、〇、 四、〇、一、七、三、〇、 二、五、〇、〇、五、八、一、〇、	三、三、三、二、八、八、 八、〇、六、五、五、 四、一、三、九、四、三、	一、〇、〇、五、五、 一、〇、〇、五、五、 一、〇、〇、五、五、	二、六、〇、七、一、九、六、六、 五、五、九、九、二、四、 二、六、六、〇、七、八、〇、	六、三、六、八、三、三、四、 一、六、八、四、二、〇、七、 六、四、三、七、一、五、一、	八、八、七、六、〇、二、七、〇、 二、三、〇、一、一、二、一、 九、〇、九、九、〇、三、九、一、	
昭和十一年度	本局 大阪出張所 計	一、二、九、四、四、六、 五、四、八、五、二、 一、二、七、四、一、九、九、	二、四、九、〇、五、三、三、〇、 六、四、八、八、三、三、 二、五、五、三、〇、〇、五、三、	三、八、五、八、三、七、 九、三、三、六、三、 四、七、九、二、〇、〇、	八、八、七、四、 八、八、七、四、 八、八、七、四、	二、六、五、九、一、五、七、 七、七、三、〇、三、八、 二、七、三、七、二、九、五、	四、七、七、八、七、六、一、 一、三、一、六、三、七、〇、 四、五、〇、四、五、一、三、一、	七、〇、三、七、九、一、八、 二、〇、八、九、四、〇、八、 七、三、四、七、三、三、六、	
昭和二十一年度	本局 大阪出張所 計	一、二、九、四、四、六、 五、四、八、五、二、 一、二、七、四、一、九、九、	二、四、九、〇、五、三、三、〇、 六、四、八、八、三、三、 二、五、五、三、〇、〇、五、三、	三、八、五、八、三、七、 九、三、三、六、三、 四、七、九、二、〇、〇、	八、八、七、四、 八、八、七、四、 八、八、七、四、	二、六、五、九、一、五、七、 七、七、三、〇、三、八、 二、七、三、七、二、九、五、	四、七、七、八、七、六、一、 一、三、一、六、三、七、〇、 四、五、〇、四、五、一、三、一、	七、〇、三、七、九、一、八、 二、〇、八、九、四、〇、八、 七、三、四、七、三、三、六、	

年次	部局	逓信本省	逓信費	電氣試驗所	諸支出金	其他	合計	前年度比 シ増 △減
昭和十一年度	本局 大阪出張所 計	一、二、九、四、四、六、 五、四、八、五、二、 一、二、七、四、一、九、九、	二、四、九、〇、五、三、三、〇、 六、四、八、八、三、三、 二、五、五、三、〇、〇、五、三、	三、八、五、八、三、七、 九、三、三、六、三、 四、七、九、二、〇、〇、	八、八、七、四、 八、八、七、四、 八、八、七、四、	二、六、五、九、一、五、七、 七、七、三、〇、三、八、 二、七、三、七、二、九、五、	四、七、七、八、七、六、一、 一、三、一、六、三、七、〇、 四、五、〇、四、五、一、三、一、	七、〇、三、七、九、一、八、 二、〇、八、九、四、〇、八、 七、三、四、七、三、三、六、
昭和二十一年度	本局 大阪出張所 計	一、二、九、四、四、六、 五、四、八、五、二、 一、二、七、四、一、九、九、	二、四、九、〇、五、三、三、〇、 六、四、八、八、三、三、 二、五、五、三、〇、〇、五、三、	三、八、五、八、三、七、 九、三、三、六、三、 四、七、九、二、〇、〇、	八、八、七、四、 八、八、七、四、 八、八、七、四、	二、六、五、九、一、五、七、 七、七、三、〇、三、八、 二、七、三、七、二、九、五、	四、七、七、八、七、六、一、 一、三、一、六、三、七、〇、 四、五、〇、四、五、一、三、一、	七、〇、三、七、九、一、八、 二、〇、八、九、四、〇、八、 七、三、四、七、三、三、六、

43 經理局取扱印紙切手類受拂枚數累年比較

三十六年度ニ大阪出張所ノ掲記ナキハ同所ハ三十七年四月ノ設置ニ係リ、横濱及長崎兩倉庫ノ掲記ナキハ同年十二月マテハ通信局所屬ノ倉庫ナリシ爲メ當該倉庫所在地一等郵便局ニ於テ他ノ經費ト合同經理セシヲ以テ(本局設置後)之ヲ分割シ能ハサルニ因ル又三十九年度乃至四十三年度中×印ヲ附セルモノハ統監府若クハ朝鮮總督府通信官署所屬ノ經費ナリ但三十八年度ニ於テモ統監府通信官署所屬經費アルモ同年度ハ之ヲ分割シ能ハサルニ依リ本行金額中ニ包含ス

横濱及長崎倉庫ノ仕拂命令事務ハ大正二年度中ノ廢シ總テ本局ニ於テ取扱フコトナレリ

十三年度經常部其他欄ニ記載セルハ大正十三年十一月二十五日以降當局ニ於テ經理セル「航空局」費ヲ示ス

年次	區別	手類									
		紙	切手	葉書	封書	皮封	封紙	貯金臺紙	葉書用紙	計	類
明治三十六年度	受入 拂出 残	四八四、〇一三、八九三 四六七、〇四、五九九 一七三、二七、二六七	三、四八、七、七、七、五、〇 三、四六、七、一、六、八、五、三 二、〇、三、四、七、四、三、六、	二、七、〇、一、八、八、 四、〇、〇、四、五、 七、三、三、六、二、	四、八、七、七、六、 三、七、五、三、三、 八、九、七、九、六、	六、二、〇、〇、七、三、 七、一、三、〇、〇、九、 二、八、七、一、七、四、	九、四、五、 三、六、九、 九、〇、	八、三、九、六、四、九、六、七 八、五、〇、五、九、四、七、七 二、〇、六、一、八、九、八、四、七、			

年次	區別	印紙	切手			封緘紙			貯金臺紙			葉書用紙			計	
			切	手	葉書	封	皮	封	緘紙	貯金臺紙	葉書用紙					
明治三十七年度	受 拂 入		六〇六、六二五、七〇七	四七〇、八七一、二一〇	四四四、九七五	一、〇四二、九〇〇	六、二四五、〇四六	三、〇四六、六九	九八八、四二五、七〇七	受 拂 入	六、二九三、二四七	三七一、八〇一、九二五	四四三、七九七	六、一六六、九九一	三、一八五、〇三	一、〇〇一、六四三、三八
	出		一、六五八、九八〇、四一	一九四、二六六、三二一	七四四、八八八	四四三、七九七	三、八八五、二七五	二、九二八、九五五	二〇、四九六、五	受 拂 入	六、七九〇、五八八、〇〇	四三三、三六四、一一〇	四〇四、七五八	一、四一五、八三四	七、四七三、五三三	一、一六五、〇八八、八八九
同 三十八年度	受 拂 入		七七一、九三六、五三八	四三三、〇九九、九七八	四三三、〇九九、九七八	五九二、五九〇	四、九〇四、三五〇	一〇、六八三、四〇二	五、〇一、九九二	受 拂 入	七二〇、六五〇、六七〇	四三三、三六四、一一〇	五九三、三〇〇	一、四一五、八三四	七、四七三、五三三	一、一六五、〇八八、八八九
	出		一、六五八、九八〇、四一	一九四、二六六、三二一	七四四、八八八	四〇四、七五八	三、八八五、二七五	二、九二八、九五五	二〇、四九六、五	受 拂 入	七二〇、六五〇、六七〇	四三三、三六四、一一〇	五九三、三〇〇	一、四一五、八三四	七、四七三、五三三	一、一六五、〇八八、八八九
同 三十九年度	受 拂 入		七七一、九三六、五三八	四三三、〇九九、九七八	四三三、〇九九、九七八	五九二、五九〇	四、九〇四、三五〇	一〇、六八三、四〇二	五、〇一、九九二	受 拂 入	七二〇、六五〇、六七〇	四三三、三六四、一一〇	五九三、三〇〇	一、四一五、八三四	七、四七三、五三三	一、一六五、〇八八、八八九
	出		一、六五八、九八〇、四一	一九四、二六六、三二一	七四四、八八八	四〇四、七五八	三、八八五、二七五	二、九二八、九五五	二〇、四九六、五	受 拂 入	七二〇、六五〇、六七〇	四三三、三六四、一一〇	五九三、三〇〇	一、四一五、八三四	七、四七三、五三三	一、一六五、〇八八、八八九
同 四十年	受 拂 入		七〇二、〇一八、七七七	五二六、七九三、三七	五二六、七九三、三七	一、二二二、一八一	五、七六四、七九九	一、二二二、一八一	一、二二二、一八一	受 拂 入	七〇二、〇一八、七七七	五二六、七九三、三七	五二六、七九三、三七	一、二二二、一八一	五、七六四、七九九	一、二二二、一八一
	出		一、七四三、〇〇〇	一、七四三、〇〇〇	一、七四三、〇〇〇	一、七四三、〇〇〇	一、七四三、〇〇〇	一、七四三、〇〇〇	一、七四三、〇〇〇	受 拂 入	七〇二、〇一八、七七七	五二六、七九三、三七	五二六、七九三、三七	一、二二二、一八一	五、七六四、七九九	一、二二二、一八一
同 四十一年	受 拂 入		七〇二、〇一八、七七七	五二六、七九三、三七	五二六、七九三、三七	一、二二二、一八一	五、七六四、七九九	一、二二二、一八一	一、二二二、一八一	受 拂 入	七〇二、〇一八、七七七	五二六、七九三、三七	五二六、七九三、三七	一、二二二、一八一	五、七六四、七九九	一、二二二、一八一
	出		一、七四三、〇〇〇	一、七四三、〇〇〇	一、七四三、〇〇〇	一、七四三、〇〇〇	一、七四三、〇〇〇	一、七四三、〇〇〇	一、七四三、〇〇〇	受 拂 入	七〇二、〇一八、七七七	五二六、七九三、三七	五二六、七九三、三七	一、二二二、一八一	五、七六四、七九九	一、二二二、一八一

年次	區別	印紙	切手			封緘紙			貯金臺紙			葉書用紙			計	
			切	手	葉書	封	皮	封	緘紙	貯金臺紙	葉書用紙					
同 四十二年	受 拂 入		七〇九、九四三、一八八	五三七、二五一、二九四	九〇〇、九九一	一、三七九、三〇八	九、〇一九、一七四	一、六二、九五〇	一、五八、九五〇	受 拂 入	八〇二、五三三、二六六	五三二、二五二、二九四	九〇〇、九九一	一、三七九、三〇八	九、〇一九、一七四	一、五八、九五〇
	出		七〇九、九四三、一八八	五三七、二五一、二九四	九〇〇、九九一	一、三七九、三〇八	九、〇一九、一七四	一、六二、九五〇	一、五八、九五〇	受 拂 入	八〇二、五三三、二六六	五三二、二五二、二九四	九〇〇、九九一	一、三七九、三〇八	九、〇一九、一七四	一、五八、九五〇
同 四十三年	受 拂 入		八七六、六四五、〇九三	五二六、七九三、三七	五二六、七九三、三七	一、二二二、一八一	五、七六四、七九九	一、二二二、一八一	一、二二二、一八一	受 拂 入	八七六、六四五、〇九三	五二六、七九三、三七	五二六、七九三、三七	一、二二二、一八一	五、七六四、七九九	一、二二二、一八一
	出		八七六、六四五、〇九三	五二六、七九三、三七	五二六、七九三、三七	一、二二二、一八一	五、七六四、七九九	一、二二二、一八一	一、二二二、一八一	受 拂 入	八七六、六四五、〇九三	五二六、七九三、三七	五二六、七九三、三七	一、二二二、一八一	五、七六四、七九九	一、二二二、一八一
同 四十四年度	受 拂 入		八九四、五七七、〇〇九	五二六、七九三、三七	五二六、七九三、三七	一、二二二、一八一	五、七六四、七九九	一、二二二、一八一	一、二二二、一八一	受 拂 入	八九四、五七七、〇〇九	五二六、七九三、三七	五二六、七九三、三七	一、二二二、一八一	五、七六四、七九九	一、二二二、一八一
	出		八九四、五七七、〇〇九	五二六、七九三、三七	五二六、七九三、三七	一、二二二、一八一	五、七六四、七九九	一、二二二、一八一	一、二二二、一八一	受 拂 入	八九四、五七七、〇〇九	五二六、七九三、三七	五二六、七九三、三七	一、二二二、一八一	五、七六四、七九九	一、二二二、一八一
大正元年度	受 拂 入		八四三、八八四、五七一	六〇六、五二〇、七〇六	二七六、七七八	四七三、三五五	六、五、七〇〇	一、四〇、五八〇	一、四〇、五八〇	受 拂 入	八四三、八八四、五七一	六〇六、五二〇、七〇六	二七六、七七八	四七三、三五五	六、五、七〇〇	一、四〇、五八〇
	出		八四三、八八四、五七一	六〇六、五二〇、七〇六	二七六、七七八	四七三、三五五	六、五、七〇〇	一、四〇、五八〇	一、四〇、五八〇	受 拂 入	八四三、八八四、五七一	六〇六、五二〇、七〇六	二七六、七七八	四七三、三五五	六、五、七〇〇	一、四〇、五八〇
同 二年度	受 拂 入		八五五、八四四、六八三	六〇六、五二〇、七〇六	二七六、七七八	四七三、三五五	六、五、七〇〇	一、四〇、五八〇	一、四〇、五八〇	受 拂 入	八五五、八四四、六八三	六〇六、五二〇、七〇六	二七六、七七八	四七三、三五五	六、五、七〇〇	一、四〇、五八〇
	出		八五五、八四四、六八三	六〇六、五二〇、七〇六	二七六、七七八	四七三、三五五	六、五、七〇〇	一、四〇、五八〇	一、四〇、五八〇	受 拂 入	八五五、八四四、六八三	六〇六、五二〇、七〇六	二七六、七七八	四七三、三五五	六、五、七〇〇	一、四〇、五八〇

年次	區別	印紙	切手			葉書封皮封緘紙			貯金臺紙			葉書用紙			計
			受	拂	殘	受	拂	殘	受	拂	殘	受	拂	殘	
大正三年度	受	七〇,三三〇,九三	九二八,〇六九,七六六	六四,七四九,三二	一七〇,三七三	四六九,八三三	七九,〇四九	一,五四三,五三八,二八五	五	一,五四三,五三八,二八五	一,六八四,三二一	一,五〇七,五二〇,八六四	一,六八四,三二一	一,五〇七,五二〇,八六四	一,六八四,三二一
	拂	六九,二六七,四二	八九九,八四〇,三九	六六,四五六,一五九	五八四,〇六二	六四〇,五〇五	六四〇,五〇五	一,五〇七,五二〇,八六四	一,五〇七,五二〇,八六四	一,五〇七,五二〇,八六四	一,五〇七,五二〇,八六四	一,五〇七,五二〇,八六四	一,五〇七,五二〇,八六四	一,五〇七,五二〇,八六四	一,五〇七,五二〇,八六四
	殘	一六,三三六,二〇九	一一九,八三九,六三〇	九三,〇四一,四七四	二八,二九四	一三,二五〇	二二,二三五	二二,二三五	九五,二六七	二二,二三五	二二,二三五	二二,二三五	二二,二三五	二二,二三五	二二,二三五
同四年度	受	六〇,三三七,六〇四	九四四,七二七,五四四	六五,八〇八,九五三	二〇五,四四〇	一,〇六二,〇〇〇	四三〇,一	一,八九二,七七八	一,八九二,七七八	一,八九二,七七八	一,八九二,七七八	一,八九二,七七八	一,八九二,七七八	一,八九二,七七八	一,八九二,七七八
	拂	五五,六五五,二八二	九一〇,五〇三,八三三	六〇,八三二,九五三	一八九,七二〇	九六八,〇三〇	一,〇六二,〇〇〇	一,八〇七,九七三	一,八〇七,九七三	一,八〇七,九七三	一,八〇七,九七三	一,八〇七,九七三	一,八〇七,九七三	一,八〇七,九七三	一,八〇七,九七三
	殘	一六,二一五,五三三	二〇四,〇四三,六九九	一〇〇,五三〇,九〇四	四四,〇三四	一〇七,三三〇	二二六,五五六	二二六,五五六	一,二四二,五八四	一,二四二,五八四	一,二四二,五八四	一,二四二,五八四	一,二四二,五八四	一,二四二,五八四	一,二四二,五八四
同五年度	受	六七,三二二,五五〇	一,〇一一,六四五,四〇五	六五,五五七,二二八	二五五,二三七	一,三二一,四八三	一,九一一	二,四七〇,九八	二,四七〇,九八	二,四七〇,九八	二,四七〇,九八	二,四七〇,九八	二,四七〇,九八	二,四七〇,九八	二,四七〇,九八
	拂	七六,三二二,五五〇	一,〇一一,六四五,四〇五	七五,三三二,四八	二〇一,八八〇	一,一〇五,〇一〇	一,一〇五,〇一〇	一,一〇五,〇一〇	一,一〇五,〇一〇	一,一〇五,〇一〇	一,一〇五,〇一〇	一,一〇五,〇一〇	一,一〇五,〇一〇	一,一〇五,〇一〇	一,一〇五,〇一〇
	殘	五五,四三七,二五三	一三三,七八八,八三八	三〇,八六四,八七四	九七,七六一	三三,六九三	二二,八四五	二二,八四五	三三,六九三	二二,八四五	二二,八四五	二二,八四五	二二,八四五	二二,八四五	二二,八四五
同六年度	受	九三,〇七七,七四四	一,一六二,六五九,〇四三	九四,一九二,七九二	三七四,三三六	一,九六六,一五一	二,八五三	一,一七三,三三	一,一七三,三三	一,一七三,三三	一,一七三,三三	一,一七三,三三	一,一七三,三三	一,一七三,三三	一,一七三,三三
	拂	八五,三四一,八〇三	一,一七三,二六,八八五	八六,九五五,一四三	三三,二九八	一,三五九,二四〇	一,三五九,二四〇	一,三五九,二四〇	一,三五九,二四〇	一,三五九,二四〇	一,三五九,二四〇	一,三五九,二四〇	一,三五九,二四〇	一,三五九,二四〇	一,三五九,二四〇
	殘	二二,一七三,一九四	三三,三三〇,三九	七五,五〇一,五三四	一五八,六六一	九四〇,六四	二二,一三〇〇	二二,一三〇〇	六七,四八七	六七,四八七	六七,四八七	六七,四八七	六七,四八七	六七,四八七	六七,四八七

年次	區別	印紙	切手			葉書封皮封緘紙			貯金臺紙			葉書用紙			計
			受	拂	殘	受	拂	殘	受	拂	殘	受	拂	殘	
同七年度	受	九〇,五九三,〇三三	一,二五二,五三〇,三七七	一〇,四一五,四五四	二七五,四〇〇	一,七〇九,二〇〇	三三三	三,五八三	三,五八三	三,五八三	三,五八三	三,五八三	三,五八三	三,五八三	三,五八三
	拂	九五,一四八,三七四	一,二五二,五三〇,三七七	一〇,四一五,四五四	三三,五八三	一,七〇九,二〇〇	三三三	三,五八三	三,五八三	三,五八三	三,五八三	三,五八三	三,五八三	三,五八三	三,五八三
	殘	二二,五五四,一三三	一三三,六九三,五三〇	八九,三三三,三三七	八八,二六八	八六〇,七一〇	二二,六三三	二二,六三三	四〇,五六八	四〇,五六八	四〇,五六八	四〇,五六八	四〇,五六八	四〇,五六八	四〇,五六八
同八年度	受	一〇,四五五,四一,一〇〇	一,四四一,〇七四,九四四	一一,八七三,〇一,一四	五一九,六〇〇	一,一六七,四〇〇	一,〇六六,五三三	一,〇六六,五三三	一,〇六六,五三三	一,〇六六,五三三	一,〇六六,五三三	一,〇六六,五三三	一,〇六六,五三三	一,〇六六,五三三	一,〇六六,五三三
	拂	一一,〇六六,三九,九六五	一,四四一,〇七四,九四四	一一,八七三,〇一,一四	三三,四四五,五	一,一八九,三三五	二〇八,七三五	二〇八,七三五	一,一八九,三三五	一,一八九,三三五	一,一八九,三三五	一,一八九,三三五	一,一八九,三三五	一,一八九,三三五	一,一八九,三三五
	殘	一一,七五五,二五六	一五二,九九四,六五六	四一,九九四,五二四	二二,三三三	二〇八,七三五	二二,六三三	二二,六三三	一,一八九,三三五	一,一八九,三三五	一,一八九,三三五	一,一八九,三三五	一,一八九,三三五	一,一八九,三三五	一,一八九,三三五
同九年度	受	一一,〇九三,三九,四九三	一,五五〇,九四三,六〇四	一,三二二,〇六四,〇三〇	四四〇,〇〇〇	二,三〇〇,〇〇〇	三,三五四	四,八六七,七一	四,八六七,七一	四,八六七,七一	四,八六七,七一	四,八六七,七一	四,八六七,七一	四,八六七,七一	四,八六七,七一
	拂	一一,〇九三,三九,四九三	一,五五〇,九四三,六〇四	一,三二二,〇六四,〇三〇	五〇九,二〇〇	二,四四九,四〇〇	三,三五四	四,八六七,七一	四,八六七,七一	四,八六七,七一	四,八六七,七一	四,八六七,七一	四,八六七,七一	四,八六七,七一	四,八六七,七一
	殘	三六,一七五,七九二	二二六,八〇四,四〇〇	二七,八二四,六五一	一五四,一六三	五九,三七五	二六四,一五七	二六四,一五七	一,九九,五八九	一,九九,五八九	一,九九,五八九	一,九九,五八九	一,九九,五八九	一,九九,五八九	一,九九,五八九
同十年度	受	一一,〇六八,四四,〇九六	一,五五〇,四四七,三六	一,三九六,〇五,二三七	八〇〇,〇〇〇	三,三三〇,一〇〇	一,六三七,八	一,六三七,八	一,六三七,八	一,六三七,八	一,六三七,八	一,六三七,八	一,六三七,八	一,六三七,八	一,六三七,八
	拂	一一,〇六八,四四,〇九六	一,五五〇,四四七,三六	一,三九六,〇五,二三七	五六〇,二七〇	二,八五一,五四五	一,六〇〇,〇〇〇	一,六〇〇,〇〇〇	一,六〇〇,〇〇〇	一,六〇〇,〇〇〇	一,六〇〇,〇〇〇	一,六〇〇,〇〇〇	一,六〇〇,〇〇〇	一,六〇〇,〇〇〇	一,六〇〇,〇〇〇
	殘	三四八,八六二,一〇九	三三九,六七五,三〇〇	一四〇,四四七,六四九	三九三,九九三	四二七,八三〇	一	四七,四八七	四七,四八七	四七,四八七	四七,四八七	四七,四八七	四七,四八七	四七,四八七	四七,四八七

年次	區別	印紙	切手			手紙			貯金臺紙	葉書用紙	類計
			切手	葉書	封皮	封紙	封紙				
大正十三年度	受入	〇一八〇、二八二七	〇四一、三八〇、一三五	〇二七、九二七、〇〇三	二〇〇、〇〇一	五、二五〇、〇〇〇	—	二五〇、五四九	〇六九、二三五、九一七		
	拂出	一〇六、五九七、三三三	二二〇、九七三、九七七	〇六〇、〇〇六	八〇、〇〇〇	—	—	—	三四六、〇六三、九二七		
	残	一、〇二、六六九、八五四	一、三〇、六八六、九八二	一、四二、七三三、九四二	一、四三、九六三、九五七	四、三六、一七〇	九八、八三〇	二五〇、五四九	三〇、三四一、六九二、二四		
同十四年度	受入	一、三五、七六四、五〇九	一、七五、一七一、五九九	一、三〇、九五四、三九九	七〇〇、〇〇一	三、四〇〇、〇〇〇	—	二九、六六七	三〇、六五三、七三、八四		
	拂出	一、〇四、七九五、六三八	二、五五、九四三、八九九	一、九八、九六〇、五一五	五六一、三四二	二、九〇、四六〇	—	四九九、七〇〇	三、七六、八七一、九九三		
	残	四、五二、〇三四、五六九	二、七七、七三、八五三	二、〇三、七八五、八七八	二七七、五九九	一、四七、四一五〇	—	四、二五二	四、九一、七〇〇、〇〇〇		
昭和十五年	受入	四三、三六七、一四三	一、七四、五二、八六二	一、二七、三三〇、八九七	五五、〇〇一	二、五〇〇、〇一〇	—	一〇、二九一	三〇、〇二〇、五四六、三三八		
	拂出	三五、七八一、八四九	一、五五、九〇八、六一三	一、二三、〇九九、七〇三	五九、二四〇	二、七五、二七〇	—	—	二、六九三、四八八、七三三		
	残	五、三六、〇九八、六三三	四、〇三、八三六、〇〇〇	三、四四、〇九七、八二〇	三三、二二一	一、二七、八八九〇	—	五、二八三	七、四九、三三八、六七四		
昭和二十年度	受入	四三、三六七、一四三	一、七四、五二、八六二	一、二七、三三〇、八九七	五五、〇〇一	二、五〇〇、〇一〇	—	一〇、二九一	三〇、〇二〇、五四六、三三八		
	拂出	五、三六、〇九八、六三三	四、〇三、八三六、〇〇〇	三、四四、〇九七、八二〇	三三、二二一	一、二七、八八九〇	—	五、二八三	七、四九、三三八、六七四		
	残	二、三四、一六〇、六四八	二、六五、七〇四、七三二	一、四九、八八二、八〇八	九二、一八一	四、六五、三六〇	—	五、二八三	二、七、一八、九四七、三二四		

切手類ノ欄内册數ヲ以テ示シタルモノハ三十九年度ヨリ賣捌ヲ開始シタル郵便切手帖ノ數量ナリ
 四十一年度以前ニ印紙ノ數量ナキハ同年度マテハ本省内外各部局ニ於テ賣捌クモノモ總テ大藏省ト直接受授シタルニ由ル
 貯金臺紙ハ大正九年度半ニ於テ非現行トナリタリ
 大正十三年度數字上ニ□印ヲ附セルハ大正十二年度殘額ヲ又※ヲ附セルハ返信切手券ヲ示ス

昭和二十年度	拂出	残	切手			手紙			貯金臺紙	葉書用紙	類計
			切手	葉書	封皮	封紙	封紙				
受入	五、三六、〇九八、六三三	二、三四、一六〇、六四八	一、六三、三三三、〇三八	〇二、七九二、七〇〇、〇〇三	二、〇〇、〇〇一	五、二五〇、〇〇〇	—	二五〇、五四九	〇六九、二三五、九一七		
拂出	一、〇五、五九二、五五〇	一、二〇、五八八、七三二	一、四一、五三〇、三三四	〇六〇、〇〇六	八〇、〇〇〇	—	—	—	三四六、〇六三、九二七		
残	一、〇五、五九二、五五〇	一、二〇、五八八、七三二	一、四一、五三〇、三三四	〇六〇、〇〇六	八〇、〇〇〇	—	—	—	三四六、〇六三、九二七		

附
錄

附 錄

44 遞信省所管歲入決算科目

昭和二年度

科 目	豫 算 額	調 定 濟 額	收 入 濟 額	不 納 缺 損 額	收入未濟翌年度繰越額	豫算額ニ比シ收入濟額ノ増△減
經 常 部						
印 紙 收 入	八〇,八二〇,六五三	八〇,八七七,八三三	八〇,八七七,八三三	—	—	五七,一八〇
官業及官有財産收入	二四〇,五五四,四三〇	二二六,九六〇,八九四	二二六,六三三,二八〇	一三,七一九	三二四,八九五	三,九二一,一五〇
郵便電信及電話收入	二四〇,五四八,九九八	二二六,九五〇,六七三	二二六,六八〇,五五九	一三,七一九	三二四,八九五	三,九〇〇,九三九
切 手 收 入	九〇,四四二,三五五	八七,九六九,一五〇	八七,九六九,一五〇	—	—	二,四七三,二〇五
郵 便 收 入	二五,一五一,一六六	二六,三九二,七六六	二六,三六五,〇三三	一〇,九四三	一六,八一	一,二二八,二七
葉 書 類 代	二〇,六三三,五八二	二一,三六〇,六〇一	二一,三六〇,六〇一	—	—	七五七,〇一九
約 束 郵 便 料	二,〇七六,四三五	一,九四六,五三三	一,九四六,四二九	一五	六〇,九九	一三六,〇二六
外國郵便遞送料等差金	二二七,九九五	二八六,七二三	二八六,七二三	—	—	四八,七二八
特 殊 爲 替 料	二九,五九一	一四,九四六	一四,九四六	—	—	一四,六四五
振 替 貯 金 料	一六九,三三九	一八八,五三四	一八八,五三四	—	—	一六,二二五
郵 便 貯 金 料	八七,四〇九	五六,五九〇	五六,五九〇	—	—	三〇,八一九
郵 便 雜 收	四〇三,八六五	八二六,三四八	八四四,七〇九	一〇,九三七	一〇,七二	四〇〇,八四四
貨幣交換差増	—	六,五二一	六,五二一	—	—	六,五二一

科目	豫算額	調定濟額	收入濟額	不納缺損額	收入未濟翌年度繰越額	豫算額ニ比シ收入濟額ノ増△減
電信收入	一三,五六七,五七四	一三,九〇九,九一九	一三,九〇六,八八三	一七四	八四八,七〇四	四六〇,六四四
內國電報料	一,三七三,三五五	一,五四一,三三二	一,四九七,八四九	三五	四三,四四七	一八〇,四九四
海外電報料	二,九三三,八九九	二,三三七,六六六	二,三三七,四八八	一	四〇,一七六	六四六,四一一
電信雜收	六六,三三三	七,一九三	七,五五九	一四一	一,四四四	五,二二二
電話收入	一一,一七九,九六六	一〇,九三三,三七六	一〇,九〇八,二六六	一六〇一	二〇八,一七二	二〇九,六三〇
電話料	七,七四二,二四四	七,八八八,五八四	七,七〇八,四八九	三六七	一〇九,五四七	九八四,三六五
電話設備負擔金	三,〇五五,三三九	二,八八九,〇三三	二,八八三,六五六	一	一三,三六七	三二七,六八三
電話雜收	一,三九三,三三三	一,五五七,七七一	一,四九〇,三〇一	一,二三四	八五,二五八	九〇,九八八
請願通信費納付金	四八,八九四	三〇,九四〇	三〇,四三九	一	五,〇四三	一〇四,五六七
請願郵便費納付金	三三,四六五	三九,四四二	三九,七〇七	一	四九三	一〇,〇八二
請願電信費納付金	一三七,五〇七	五二,九九二	五二,九九二	一	一	八四,五二五
請願電話費納付金	四六,八三三	一六,八九六	一六,六九八	一	一〇八	三〇,一三四
官有物貨下料	五,四三三	五,三二一	五,三二一	一	一	一一一
建物貨下料	四,一五九	三,九五二	三,九五二	一	一	二〇八
地所使用料	一,二七三	一,二七〇	一,二七〇	一	一	三
雜收	一,一三七,〇三七	一,一九五,二七三	一,一六六,〇一一	六,一六〇	七,二五三	二〇,四三六
免許及手数料	五四三	一,一五三	一,一三三	三	三六	五七〇

科目	豫算額	調定濟額	收入濟額	不納缺損額	收入未濟翌年度繰越額	豫算額ニ比シ收入濟額ノ増△減
手續數料	五四二	一,一五三	一一三	三	三六	五七〇
辨償及違約金	七〇九,四九九	六三,八九九	五五,六九九	六二六	七,九七二	一七,三八〇
辨償金	一六,四五五	一〇四,八三九	五,〇三三	六〇八九	四六,七八	八六,四三二
違約金	五七,〇四六	五〇,八九〇	四八,三六七	四九	二五,二五四	八七,三九九
恩給法納金	一七,二七六	一九,二四二	一九,二四二	一	一	一四,九六六
文官納金	一七,二七六	一九,二四二	一九,二四二	一	一	一四,九六六
雜入	二四九,七〇〇	三六,〇七一	三六,七五七	一	五二四	一三七,八二七
返納金	二四,〇三三	一六,〇八六	一六,〇八六	一	一	四,〇七二
延滞金	二八七	一,〇一一	九三五	一	二六七	六四八
雜收	二一五,四〇〇	二四,八九三	二四,五七二	一	二五六	一三三,一〇七
經常部計	三三,五二一,三三〇	三九,〇四〇,〇〇〇	三八,六七七,七二四	一八,八九九	三六,七四七	三,八四四,〇六六
臨時部	二六九,四五一	三三,一三五	三三,〇六一	二六	五	三,五二〇
官有物拂下代	二六九,四五一	三三,一三五	三三,〇六一	二六	五	三,五二〇
物品拂下代	二六九,四五一	三三,一三五	三三,〇六一	二六	五	三,五二〇
家畜拂下代	二六九,四五一	三三,一三五	三三,〇六一	二六	五	三,五二〇
臨時部計	二六九,四五一	三三,一三五	三三,〇六一	二六	五	三,五二〇

科 目	豫 算 額	調 定 濟 額	收 入 濟 額	不 納 缺 損 額	收 入 未 濟 額 年 度 繰 越 額	豫 算 額 比 收 入 濟 額 ノ 増 △ 減
合 計	三三八〇二六二	三九三〇七二五	三八九四〇七五	一八八八五	三三七四八五	三、八〇八九六

45 遞信省所管歲入收入濟額部局別

昭和二年度(其ノ一)

科 目	經 理 局		貯 金 局	遞 信 局			
	本 局	大 阪 出 張 所		東 京	名 古 屋	大 阪	廣 島 熊 本
印 紙 收 入	117,321		2,747,299	25,988,393	9,307,320	21,008,930	7,320,226
官 業 及 官 有 財 產 收 入	11,273		7,747,299	7,432,437	26,851,847	65,042,559	18,845,458
郵 便 電 信 及 電 話 收 入	116,051		2,746,638	7,432,437	26,851,847	65,042,559	18,845,458
切 手 收 入	18,551		2,746,638	7,432,437	26,851,847	65,042,559	18,845,458
郵 便 收 入	286,905		2,746,638	7,432,437	26,851,847	65,042,559	18,845,458
葉 書 類 代 入			2,746,638	7,432,437	26,851,847	65,042,559	18,845,458
約 束 郵 便 料			2,746,638	7,432,437	26,851,847	65,042,559	18,845,458
外 國 郵 便 遞 送 料 等 差 金	286,733		2,746,638	7,432,437	26,851,847	65,042,559	18,845,458
特 殊 爲 替 料			2,746,638	7,432,437	26,851,847	65,042,559	18,845,458
振 替 貯 金 料			2,746,638	7,432,437	26,851,847	65,042,559	18,845,458

郵 便 貯 金 料	193		7,940,577	5,550	792	971	5,633	563
郵 便 雜 收			7,940,577	5,550	792	971	5,633	563
貨 幣 交 換 差 增			6,511					
電 信 收 入	794,209		5,044,777	287,266	5,951,033	193,893	193,893	3,686,666
內 國 電 報 料	293		460,863	160,357	378,507	143,210	193,893	175,955
海 外 電 報 料	793,917		453,715	118,107	556,098	37,337	186,188	186,188
電 信 雜 收			21,289	880	11,527	13,446	13,446	6,493
電 話 收 入	163,666		35,848,077	13,914,696	33,013,905	7,871,277	8,345,704	8,345,704
電 話 設 備 費 負 擔 金	163,666		24,475,455	10,758,748	35,234,203	24,150,819	5,638,800	5,886,819
電 話 雜 收			10,758,748	3,255,941	7,427,543	2,156,113	2,361,494	2,361,494
請 願 通 信 費 納 付 金			613,874	160,560	435,543	76,265	76,265	97,391
請 願 郵 便 費 納 付 金			59,810	23,389	48,961	75,236	75,236	47,134
請 願 電 信 費 納 付 金			53,941	16,643	39,187	45,238	45,238	35,293
請 願 電 話 費 納 付 金			5,097	5,207	7,005	2,369	2,369	7,503
官 有 物 貨 下 料	1,260		66	118	1,539	2,769	633	4,339
建 物 貨 下 料			66	118	1,539	2,769	633	4,339
地 所 使 用 料	1,260		66	118	1,539	2,769	633	4,339
雜 收 入	361,938		2,045,414	180,017	492,633	1,426,633	483,210	485,511

科目	歲入徵收官		本局	大阪出張所	計局	貯金局	東京	名古屋	大阪	廣島	熊本
	部局	在勤									
免許及手数料											
手數料											
辨償及違約金											
違約金											
恩給法納金											
文官納金											
雜入金											
返納金											
延滞金											
經常部計											
臨時部計											
官有物拂下代											
物品拂下代											
臨時部計											
合計											

45 遞信省所管 入收入濟額部局別

昭和二年度(其ノ二)

科目	歲入徵收官		仙臺	札	幌	計	燈臺局	簡易保險局	福岡	福島	計	合計
	部局	在勤										
經常部												
印紙收入												
官業及官有財產收入												
郵便電信及電話收入												
切手收入												
郵便收入												
葉書類代												
約東郵便料												
外國郵便遞送料等差金												
特殊爲替料												
振替貯金料												
郵便貯金料												
郵便雜收												
合計												

科目	歲入徵收官局		計	燈臺局	簡保險局	福岡福島	電氣試驗所出張所	合計
	仙	遞						
貨幣交換差增								六,五二一
電信收入	八三八七五	二,三二二五	一〇,九〇七					三,九〇六,八八三
內國電報料	六,一八五	一〇,九四〇	一,四九七,五五七					一,四九七,八四九
海外電報料	八,〇二七	一〇〇,二二九	一〇,五四三,五七一					一一,三三七,四八八
電信雜收	六,四八三	三,六〇六	七,一五四六					七,一五四六
電話收入	七,四三三,八三五	三,六六八,二六	一〇,九〇六,三〇〇					一〇,九〇六,三〇〇
電話設備費負擔金	五,一八,五九〇	三,一七九,〇七一	七,七〇八,六四九					七,七〇八,六四九
電話設備費負擔金	二,三六,四四二	四二,一八九〇	二八,八八三,六五六					二八,八八三,六五六
電話雜收	七〇,八〇三	三五,八六五	一四九,〇三二					一四九,〇三二
請願通信費納付金	三九,四八五	一〇,三三二	三〇,四三九七					三〇,四三九七
請願郵便費納付金	三,四六六	九七五〇	三,四七〇七					三,四七〇七
請願電信費納付金	三,九六〇	五五一	五,九九三					五,九九三
請願電話費納付金	八六九	八一	一,六六八					一,六六八
官有物貸下料	四三	一,六四六	三,三〇〇					三,三〇〇
建築物貸下料	四三	一,六四六	三,三〇〇					三,三〇〇
地所使用料	二九,三四四	二,四八六〇	五,三〇〇七	五,七七五	二,三三三	六	五九	一一,二六〇二
雜收入								

科目	歲入徵收官局		計	燈臺局	簡保險局	福岡福島	電氣試驗所出張所	合計
	仙	遞						
免許及手數料	九七	七五	一,一三三					一,一三三
辨償及違約金	一〇,八九六	一一,三六	二〇,七二〇	一,六二五				五,五六九九
辨償及違約金	三,六九六	三,四一三	五,〇三九	二六				五,〇三三
違約金	七,二〇〇	七,九一三	一五,七〇四	一,三五九				四,八三六七七
恩給法納金	一一,五八〇	九,四三七	一九,四二〇	四,〇九〇	二,三八三	六	五九	一九,二四三
文官納金	一一,五八〇	九,四三七	一九,四二〇	四,〇九〇	二,三八三	六	五九	一九,二四三
雜收入	六七一	四〇三	一,六四一,九四					三,七五四七
返納金	七,五八	五二八	七,六七一					一,六〇八五
延滞金	一一〇	七二	九三五					九三五
雜收	五,八九五	三,四三三	一五,五八八					二,四八,五二七
經常部計	三三,九五,一五六	一一,四七八,四九九	三三,四,六八,五二〇	五,七五	二,三八三	六	五九	三三,八,六七,七四
臨時部計	一七,四三三	一四,四六〇	二四,一七五	四,七三〇				三三,〇八一
官有物拂下代	一七,四三三	一四,四六〇	二四,一七五	四,七三〇				三三,〇八一
物品拂下代	一七,四三三	一四,四六〇	二四,一七五	四,七三〇				三三,〇八一
臨時部計	一七,四三三	一四,四六〇	二四,一七五	四,七三〇				三三,〇八一
合計	三三,八三,六八	二二,四九,九〇九	三三,四〇,〇二,四五	一〇,四四五	二,三八三	六	五九	三三,八,九四,〇七五

46 遞信省所管歲入收入濟額月別

昭和二年度(其ノ一)

科目	昭和二年									
	四	五	六	七	八	九	十	年	月	年
郵政手收	7,390,333	7,090,488	6,844,851	6,690,047	6,583,699	6,493,699	7,443,848	7,443,848	7,117,056	7,117,056
郵便電信及電話收入	2,750,163	2,768,329	2,059,352	1,936,671	1,790,986	1,790,986	2,269,677	2,269,677	2,837,367	2,837,367
官業及官有財産收入	6,690,533	6,671,591	6,299,332	5,774,211	5,463,255	6,042,633	6,042,633	7,011,584	7,011,584	7,011,584
印紙收入	1,350,333	1,249,511	1,268,732	1,433,366	1,687,342	1,642,727	1,521,339	1,521,339	1,205,004	1,205,004
葉書類代	1,150,333	1,249,511	1,268,732	1,433,366	1,687,342	1,642,727	1,521,339	1,521,339	1,205,004	1,205,004
約束郵便料	1,300,000	1,268,732	1,268,732	1,268,732	1,268,732	1,268,732	1,268,732	1,268,732	1,268,732	1,268,732
外國郵便遞送料等差金	1,000,000	1,000,000	1,000,000	1,000,000	1,000,000	1,000,000	1,000,000	1,000,000	1,000,000	1,000,000
特殊爲替料	1,000,000	1,000,000	1,000,000	1,000,000	1,000,000	1,000,000	1,000,000	1,000,000	1,000,000	1,000,000
振替貯金料	1,000,000	1,000,000	1,000,000	1,000,000	1,000,000	1,000,000	1,000,000	1,000,000	1,000,000	1,000,000
郵便貯金料	1,000,000	1,000,000	1,000,000	1,000,000	1,000,000	1,000,000	1,000,000	1,000,000	1,000,000	1,000,000
郵便雜收	1,000,000	1,000,000	1,000,000	1,000,000	1,000,000	1,000,000	1,000,000	1,000,000	1,000,000	1,000,000
貨幣交換差増	1,000,000	1,000,000	1,000,000	1,000,000	1,000,000	1,000,000	1,000,000	1,000,000	1,000,000	1,000,000
電信收入	1,110,510	1,109,104	1,081,983	1,014,256	1,010,125	1,010,125	1,045,755	1,045,755	1,090,471	1,090,471

科目	昭和二年									
	四	五	六	七	八	九	十	年	月	年
內國電報料	2,494,944	1,339,914	995,566	1,005,543	1,118,668	1,183,668	1,263,668	1,263,668	1,263,668	1,263,668
海外電報料	975,440	1,068,994	977,300	887,742	906,204	906,204	958,899	958,899	958,899	958,899
電信雜收	10,106	5,296	5,549	5,971	2,053	2,053	3,560	3,560	9,300	9,300
電話收入	22,843,465	6,355,000	22,394,232	9,655,433	8,157,510	11,033,887	11,033,887	11,854,050	11,854,050	11,854,050
電話設備負擔金	10,966,000	6,066,447	22,333,677	9,994,599	7,131,458	22,378,644	22,378,644	11,907,479	11,907,479	11,907,479
電話雜收	5,933,821	1,044,681	939,933	3,024,991	3,145,591	3,145,591	997,769	997,769	1,477,979	1,477,979
請願通信費納付金	7,013,131	14,111	105,665	33,166	13,233	28,099	92,011	92,011	92,011	92,011
請願郵便費納付金	6,750,000	10,500	91,000	24,543	10,855	6,750	6,750	2,250	2,250	2,250
請願電信費納付金	2,246,214	3,290	11,745	5,656	1,812	15,970	15,970	4,512	4,512	4,512
請願電話費納付金	1,504	331	2,850	2,967	5,666	5,666	5,379	5,379	2,440	2,440
官有物貨下料	461	445	438	430	348	348	403	403	403	403
雜收	210,457	47,304	27,644	50,919	49,119	60,504	60,504	110,588	110,588	110,588
經常部計	26,643,133	24,377,044	18,486,766	25,061,802	23,423,698	27,800,247	27,800,247	35,493,439	35,493,439	35,493,439
臨時部計	16,344	310,077	55,966	346,044	18,921	26,466	26,466	15,671	15,671	15,671
合計	28,659,577	24,687,121	18,542,732	25,407,846	23,442,619	27,826,713	27,826,713	35,509,110	35,509,110	35,509,110

46 遞信省所管歲入收入濟額月別

昭和二年度(其ノ二)

科目	昭和二年				計
	十一月	十二月	一月	二月	
經常部	六八四、一七六	九〇七、三二一	六二五、二四三	六五〇、二四三	八〇八、七三三
印紙收入	二〇、九五四六〇	二二、七九、四五三	三三、〇六三、四九九	一七、二六三、七〇七	三、六六三、二八〇
官業及官有財産收入	二〇、九五、〇一〇	二二、七九、〇二九	三三、〇六三、〇一一	一七、二六三、三九八	三、六六三、〇五九
郵便電信及電話收入	六八三、七九九	一〇、三九一、四六五	六六〇、四二四六	七四三、六九一	二、三六七
切手收入	一、六四三、二六	五、五五六、四七二	二、〇〇六、七三三	一、八五七、八四二	一、六八、五三三
郵便類代	一、三三八、八九七	五、一六九、二〇三	一、五九七、六七四	一、五六六、六六	一、九四〇、四一九
葉書類	一、六一二、五	一、六〇一、〇九	一、八九七、〇三	一、四〇八、七六	一、五六八、五
約束郵便料	三六一	一、三一九	一、〇三三	二、二六九五	一、四、九四六
外國郵便遞送料等差金	二	三三四	一、〇三三	一、五三	一、八二八、五三四
特殊爲替料	一八〇、〇八三	一五四、六六	一八〇、一七	一五六、五四	五、五九〇
振替貯金料	六、二五三	四、七三〇	一、五〇五	七、一〇九	八、〇三六
郵便貯金料	五、〇九五	六、六二、〇〇	三、六四四	三、七二七	五、三八
貨幣交換差増	一、〇三三、八四	一、〇八六、三三	一、〇〇一、一八	一、〇四七、〇一八	六五、五五
電信收入	一、四六、九九九	四、七三、六六一	一、三、四八、二九九	六、九一五、五三三	一、〇九〇、二六六
電話收入	五、四六、一七二	二、三〇、二八九	一、二八七、八二七	五、二〇八、四九九	七〇、六五九
電話設備費負擔金	五、八五、七六八	二、三六、七四	五、四一、二四二	一、六五七、〇五七	八、一、九八
電話雜收	一、七二、四九九	一、九三、三九	三三、二七二	四九、九九二	一、四、三三二
請願通信費納付金	五、七五三	五、八一九	二、六六五	六、四四六	四、〇六四
請願郵便費納付金	二、七七〇	四、五〇〇	一、五〇〇	四、七〇五	三、八六五
請願電信費納付金	二、四八四	九三三	一、〇四四	一、三一一	一、七四八
請願電話費納付金	四九八	三九七	一一一	四三〇	三六六
官有物貨下料	四五〇	四四	四三八	三〇九	五四四
雜收	六四、八八二	八七、四四六	九八、六二〇	六八、三三三	三七、九二八
經常部計	二七、〇一、五一八	三〇、九四、二二〇	二九、二八、七三〇	二、三八九、二七一	四、四、四七一
臨時部計	三、一、七九五	一、八三、三二	九〇、六七	二、二四、二〇	三、三、三八
合計	二七、九三、三三三	三〇、九六、三六八	二、三、二九、三六八	二、三、九一、三六九	四、四、八、七九

科目	昭和二年				計
	十一月	十二月	一月	二月	
內國電報料	二、四、五八	一、二八、六六六	一、三、一八、七五	一、一八、一七五	二、三、四、四
海外電報料	八、九五、〇八四	九、五四、四七六	八、六四、三九五	九、二四、七六〇	四〇、四九六
電信雜收	二、六六二	三、一五一	四、八九	四、〇八三	一、五九五
電話收入	一、四六、九九九	四、七三、六六一	一、三、四八、二九九	六、九一五、五三三	一、〇九〇、二六六
電話設備費負擔金	五、四六、一七二	二、三〇、二八九	一、二八七、八二七	五、二〇八、四九九	七〇、六五九
電話雜收	一、七二、四九九	一、九三、三九	三三、二七二	四九、九九二	一、四、三三二
請願通信費納付金	五、七五三	五、八一九	二、六六五	六、四四六	四、〇六四
請願郵便費納付金	二、七七〇	四、五〇〇	一、五〇〇	四、七〇五	三、八六五
請願電信費納付金	二、四八四	九三三	一、〇四四	一、三一一	一、七四八
請願電話費納付金	四九八	三九七	一一一	四三〇	三六六
官有物貨下料	四五〇	四四	四三八	三〇九	五四四
雜收	六四、八八二	八七、四四六	九八、六二〇	六八、三三三	三七、九二八
經常部計	二七、〇一、五一八	三〇、九四、二二〇	二九、二八、七三〇	二、三八九、二七一	四、四、四七一
臨時部計	三、一、七九五	一、八三、三二	九〇、六七	二、二四、二〇	三、三、三八
合計	二七、九三、三三三	三〇、九六、三六八	二、三、二九、三六八	二、三、九一、三六九	四、四、八、七九

47 遞信省所管歲入納入告知書發行枚數月別

昭和二年度

歲入徵收官在勤部局	昭和二年												合計	
	四月	五月	六月	七月	八月	九月	十月	十一月	十二月	一月	二月	三月		
本省同大阪出張所	九	六	六	八	七	六	六	六	五	四	四	七	七	八一
經理局	六	三〇	五〇	二五	三五	六〇	六〇	四三	五五	四七	四九	六九	六七	六〇七
計	一五	三六	五六	三三	四二	六六	六六	五二	六一	五二	五三	八〇	七四	六八八
貯金局	三三	一九	三三	三三	一八	三三	一七	一九	二四	二二	三三	二四	二四	二四七
東京	五八七〇九	二四、七三	一三、五九一	二六、五九	二六、〇九	一三、六六六	二八、九五〇	一三、〇七八	一四、四三九	三二、三六四	一三、二〇七	一三八、一四三	四五一、八七一	一、八七一
名古屋	一九四六四	七、〇四九	六、八一〇	一四、八三三	六、九三三	七、二六四	一四、七七八	七、二〇八	七、二〇八	一五、八九六	七、六八〇	七、五七六	二二、一六四	一、一六四
大阪	二九五、五九四	一三、四〇一	一三、七五五	二七、九一五	一三、八五六	一三、八九三	二八、九六七	一四、四〇九	一三、七二四	三〇、〇五七	一四、三九七	一四、三九七	四一、三六六	七〇八、〇六
廣島	八五、五〇二	四、九六	四、五九四	八、五五一	四、二五	四、一五六	八、九〇六	四、五〇九	四、四七七	九、〇一八	四、五〇四	四、五〇四	四、四八六	七〇八、〇六
熊本	九〇、一五七	四、一七六	四、〇五七	八、二七七	四、二五九	四、四四二	八、七〇五	四、四四〇	四、四四〇	八、八四四	四、七〇七	四、七〇七	四、四八六	六九三、〇三三
仙臺	八五、五三八	四、〇四八	三、九八三	八、二七六	四、五三	四、五三	八、六五〇	四、三三三	四、三三三	八、九〇六	四、五二	四、五二	四、三三三	六七九、四六八
札幌	四七、一三	一、九九九	二、〇〇〇	四、一四一	二、〇一八	二、一〇三	四、六九九	二、〇三三	二、〇三三	四、三三三	一、九七三	二、〇三三	二、〇三三	三四、一九九
計	一三、七〇七	四七、八四	四六、七〇〇	九九、〇九三	四七、六六四	五〇、一八八	一〇三、〇〇七	四九、八八六	四九、五二四	一〇七、〇六七	五〇、八三六	五〇、八三六	五〇、八三六	一、八三六
燈臺局	九	三	一九	二〇	一三	一〇	一三	一三	二九	一三	一一	一一	一一	一八二
福島	一	一	一	一	一	一	一	一	一	一	一	一	一	一
福島出張所	一	一	一	一	一	一	一	一	一	一	一	一	一	一
電氣試驗所	一	一	一	一	一	一	一	一	一	一	一	一	一	一
計	一	一	一	一	一	一	一	一	一	一	一	一	一	一

48 遞信省所管歲出決算科目別

昭和二年度

科 目	豫算額	豫算決定後增加額		豫算現額	小切手振出濟額	翌年度繰越額	不用額
		前年度繰越額	豫備金支出額				
經常部	一、三五九、三九九			一、三七一、九六〇	一、二八二、九七三		八八、九八六
事務	五三六、九七五			五三六、九七五	五三六、四三二		二、五四四
國際航海會議補助費	八、八四二			八、〇九五	七、四四一		八六、四四四
信	一、〇〇〇			一、〇〇〇	一、〇〇〇		九七、五〇九
信	一、三九、〇八三			一、三九、〇八三	一、三九、〇八三		四三、七一四
信	一、六〇、三六八			一、六〇、三六八	一、五九、九三九		四〇、四三〇
信	一、一三、一三五			一、一三、一三五	一、一三、一三五		九〇、四三七
諸拂戻立替及補填金	一〇、一四六、四一九		七、九三	一〇、二八八、〇二二	一〇、一八九、六七五		二八、三三七
國際郵便電信聯約費	七、八二六		七、二五六	一五、〇七二	一五、〇七二		一
機密	三、七五〇			三、七五〇	三、七五〇		一
電氣試驗	五、六一、二三			五、六一、二三	五、四九、二七七		一一、八四六
俸業	一、五三、八六七			一、五三、八六七	一、五三、五五四		三三三
事業	四〇七、二五六			四〇七、二五六	三九五、七三三		一一、五三三
合計	一、三、七〇七	四七、八四	四六、七〇〇	一、三、七〇七	一、三、七〇七	五〇、八三六	一、三、七〇七

科 目	豫算額	前年度繰越額	豫算決定後増加額	豫算現額	小切手振出済額	翌年度繰越額	不用額
燈臺局	九三九,八六六			九三九,八六六	九三九,〇六七		一,七九九
俸給	四九八,五八〇			四九八,五八〇	四九八,〇八一		四九九
事業費	四四一,二八六			四四一,二八六	四三九,九八六		一,三〇〇
年金及恩給	一三七,三七七,七九九			一三九,〇六五,五八三	一三九,〇五五,八〇三		四〇九,七七九
年給	一一二,五四三,三三三			一一二,五四三,三三三	一一一,八四四,六一〇		四〇九,七〇三
恩給	一二五,〇六三,四五六			一二七,二二一,二六九	一二七,二二一,一九三		七六
諸支出	九八,八一五		八二,六七六	一七五,四九三	一六六,六三四		八,八五九
經常支出計	二七九,五九三,三五六		八二,六七六	二八二,九〇一,二五七	二八〇,四〇七,四七七		一,四九三,七〇〇
臨時補助費	七三五,六一八九	一,五七三,四九五		八,九三二,六四四	七,三四三,四四三	一,三二一,六九〇	二五,六五二
海員養成補助	二〇,〇〇〇			二〇,〇〇〇	二〇,〇〇〇		
水難救済補助	三〇,〇〇〇			三〇,〇〇〇	三〇,〇〇〇		
航路補助	六八八,六三九	一,四七七,四九七		八,三六三,三六	六,七七七,四四五	一,三二二,四四五	二五,六二四
電氣用品標準仕様制定補助	五,二五〇			五,二五〇	五,二五〇		
船員職業紹介事業補助	七,二五〇			七,二五〇	七,二五〇		
航空奨励金	三七一,八〇〇	二,五九九六		四九七,七六	四七六,二四八	一九,二四五	三〇五

科 目	豫算額	前年度繰越額	豫算決定後増加額	豫算現額	小切手振出済額	翌年度繰越額	不用額
私設無線電信從事者養成補助	二〇,〇〇〇			二〇,〇〇〇	二〇,〇〇〇		
電信電話營繕費	五四五,三三九	六九,七七二		八四六,五五七	七六六,三九二	七,一六五	三,八〇八
電信電話營繕費	五四五,三三九	六九,七七二		六四四,〇四一	五七五,五二八	七,一六五	五,四五
海底電信線修繕費				二二二,一三六	二二八,八七三		三,二六三
航路標識營繕費	三二四,〇〇〇	一四,九三三		三二四,〇〇〇	三二二,三九九		六〇二
女島燈臺新設費	四四,〇〇〇			四四,〇〇〇	四四,〇〇〇		
二丈岩航路標識新設費	二〇,〇〇〇			二〇,〇〇〇	一九,三九九		六〇二
新營繕費	一〇七,八二〇			一〇七,八二〇	一〇七,八二〇		
修繕費	一四三,一八〇			一四三,一八〇	一四二,一八〇		
營繕費	一,〇〇六,〇四五	一七,八八八		一,二七六,九三三	九四四,五二一	一八二,三五四	一,八八八
長野郵便局新營繕費	一〇〇,〇〇〇	六,七四五		一六三,七四五	一六三,四九二		二五四
釧路郵便局新營繕費	一〇〇,〇〇〇	三,六九二		一三五,六九二	一三五,一三五		五五七
既設郵便局舎改良費	三九九,〇六七			三九九,〇六七	三二七,〇〇九		七五
新營繕費	一八七,七〇〇	七,四五		二六二,一五二	二四九,九九〇	一〇,五五二	六〇
修繕費	二二九,二七六			二二九,二七六	二二八,八九六		三二
電話交換擴張費	四七,〇〇〇,〇〇〇	五,八九四,〇〇四		五,八九四,〇〇四	四六,二七〇,一一三	四六六,九四三	一,九三七,〇五九
俸給	八三,〇九〇	二,一〇四		八五,六一四	八五,〇七〇	五,九五三	九二
事業費	四六,一六四,九一〇	五,八七三,〇八〇		五,〇三七,九九〇	四四,四二〇,〇三三	四六八,〇九二	一,九六六,九七七
電信擴張及改良費	二〇〇,〇〇〇	九六,〇九二		二,九六六,〇九二	二,二七五,三〇〇	六八四,七〇四	三,八六八

科 目	預算額	豫算決定後增加額		豫算現額	小切手振出濟額	翌年度繰越額	不用額
		前年度繰越額	豫備金支出額				
俸給	109,170	230		109,400	101,335	2,150	
事業費	1,896,750	9,587		2,896,300	2,161,840	684,460	3,866
船舶試驗渠設置費	60,000			60,000	59,996		
船舶試驗渠設置費	60,000			60,000	59,996		
造船鐵材調查費	50,339			50,339	49,055		
造船鐵材調查費	50,339			50,339	49,055		
貯金獎勵費	80,000			80,000	76,700		
貯金獎勵費	80,000			80,000	76,700		
郵便貯金局所外預入事務取扱費	500,000			500,000	492,769		
郵便貯金局所外預入事務取扱費	500,000			500,000	492,769		
器具機械設備費	151,600			151,600	138,811	45,640	
器具機械設備費	151,600			151,600	138,811	45,640	
民設無線電信工事監督費	131,100			131,100	119,911		
民設無線電信工事監督費	131,100			131,100	119,911		
民設無線電信連絡通信施設費	80,193			80,193	72,000		
民設無線電信連絡通信施設費	80,193			80,193	72,000		
電氣試驗所臨時研究費	12,640			12,640	8,900		

電氣試驗所臨時研究費	12,640			12,640	8,900			3,740
貯金原簿其他震災復舊殘務整理費	300,000			300,000	196,860	103,140		100
貯金原簿其他震災復舊殘務整理費	300,000			300,000	196,860	103,140		100
航空路設置費	493,338			493,338	157,017	336,321		67
航空路設置費	493,338			493,338	157,017	336,321		67
町村電話施設費	120,703			120,703	81,154	39,549		10,000
町村電話施設費	120,703			120,703	81,154	39,549		10,000
事業費	2,840			2,840	2,046			794
事業費	2,840			2,840	2,046			794
電氣事業調查費	25,000			25,000	19,763			5,237
電氣事業調查費	25,000			25,000	19,763			5,237
勳章年金更正諸費	23,964			23,964	19,763			4,201
勳章年金更正諸費	23,964			23,964	19,763			4,201
臨時通信費	50,704			50,704	20,304			30,400
臨時通信費	50,704			50,704	20,304			30,400
衆議院議員總選舉通信取扱費	50,704			50,704	20,304			30,400
衆議院議員總選舉通信取扱費	50,704			50,704	20,304			30,400
航空輸送會社設立調査費	13,000			13,000	11,887			1,113
航空輸送會社設立調査費	13,000			13,000	11,887			1,113
震災復舊及新營費	2,477,000			2,477,000	1,532,000			945,000
震災復舊及新營費	2,477,000			2,477,000	1,532,000			945,000
電信電話施設費	100,000			100,000	55,259			44,741
電信電話施設費	100,000			100,000	55,259			44,741

科 目	豫 算 額	豫 算 決 定 後 增 加 額		豫 算 現 額	小 切 手 振 出 濟 額	翌 年 度 繰 越 額	不 用 額	
		前 年 度 繰 越 額	豫 備 金 支 出 額					
郵便局舎其他新營費	七七,七〇〇	一七,一五六		二四九,三三八	五九,九三五	一,九四九,三四三		
物品購買其他設備復舊費	一二七,〇〇〇	一九五,三三八		一四六,二三八	一,二五八,一四八	一三,七〇七	一三,三八三	
災 害 費	八〇,四六六	一四,四五五		六三,一九二	一四七,一八四	一,五八八〇	二九,一〇七	
電信電話風雪害其他復舊費	六〇,九九九	一七,九三三	三三〇,七二〇	六二,〇五〇	五八四,六五九	三七,六四一	四九二	
五島白濁燈臺並附屬吏員退息所風水害復舊及新營費	三三,三六三			三三,三六三	三三,三六三			
沼津郵便局火災復舊及新營費	一五,一七五			一五,一七五	二六,九九八	二二,一三九	三,一〇八	
丹後地方電信電話震災復舊費				九四,七四七	一四六,五一九		八二八	
經ヶ岬燈臺並附屬吏員退息所復舊費				一四七,三四七	九四,七四四		一八四	
札幌及仙臺選信局區內電信電話線路風雪復舊費				七三,八九九	七三,八九九		二六二	
落石無線電信局送信所送信裝置及物品火災復舊費		一三,七五三			一八,五二六		三六〇	
廣島及東京選信局區內電信電話風雪復舊費				三九五,九九八	一七,〇七九	三六六,二三五	九七,七三三	
長野縣福島町電信電話火災復舊費				一八,八七六	一七,〇七九	一八,五二六	三六〇	
熊本選信局區內電信電話風水害復舊費				七二,三三九	七二,三三九	一五,七六四	一三,一九五	
下關貯金支局土留其他水害復舊費				九,六六八	九,六六八	七,一三九	二,五二九	
熊本選信局區內郵便局其他建造物風水害復舊費				七,四九〇	七,四九〇	七,一三九	三六〇	
小笠原局郵便局官舎風水害復舊費				二,七五四四	七,四九〇	七,四九〇	一五〇	
臨時部計	六四,六七,五〇六	二〇,八五,〇八二	三七,一,六五三	二,七五,四二四	八八,六五〇,六六四	七〇,九四四,二七八	一四,八六〇,〇〇四	二,八四六,三六三
合 計	三四,二六六,八六三	二〇,八五,〇八二	五四,七四〇	四九,三三,三七	三七〇,五二,九二二	三五二,三五,七五五	一四,八六〇,〇〇四	四,三四〇,一四三

49 遞信省所管歲出小切手振出濟額部局別

昭和二年度(其ノ一)

支出官在勤部局	經 常		部 計
	遞信本省	遞信費	
經理局	一二九,三四六	二四九,〇五三	三六八,四〇〇
本省同大阪出張所	五四,八五三	六二,四八三	一一七,三三六
貯 金 計	一二,七四一九	二五,五三〇,〇五三	二六,二七四,七九二
東 京 局	一,一五九	五,三四〇,〇三九	五,四九九,一九八
名古屋	一,五九〇	二八,二五二,一七	二九,八四二,一六七
大阪	一,四四八	一一〇,三三,一〇五	一一一,七八〇,二一〇
廣 島 局	一,四三三	二四,六八,七六三	二六,一一一,五二六
熊 本 局	一,四七	一一〇,八四,七六七	一一二,三二四,七四三
仙 臺 局	一,四〇〇	一二,七六,〇九六	一三,一六六,一九二
札 幌 局	六,九四	一〇,三三,三三四	一七,二七三,五二六
計	八,七三三	八四七,三,九〇九	八五六,〇四二
燈 臺 局		一〇七,五三,九八一	一〇七,五三,九八一
簡 易 保 險 局			九三六,〇六七
電氣試驗所			三六,五八七
燈 臺 局			九三,三三三
年金及恩給			四九,一九九
諸 支 出 金			八,七四四
部 計			二六,五九,一五七
合 計			四,三四〇,一四三

支出官在勤部局	經 常		一 部	
	遞信本省	遞信費	電氣試驗所	燈臺局
計	一、二、三、九、七、三	一、六、四、四、七、四	五、四、九、二、七	九、八、八、二、七
電氣試驗所			三、七、一、五、五	
所出張所			三、三、九、三	
計			七、〇、〇、六	
北海道廳、各府縣及小笠原島廳		一、〇、六、五、三		
合 計			五、四、九、二、七	九、八、八、二、七
			一、三、九、〇、五、八、〇、三	一、六、六、六、四
				二、〇、四、七、四、七
計				一、〇、六、五、三
				七、〇、〇、六
				三、三、九、三
				三、七、一、五、五

49 遞信省所管歲出小切手振出濟額部局別

昭和二年度(其ノ二)

支出官在勤部局	補 助 費		時 部	
	電 信 費	電 話 費	航 空 費	營 繕 費
計	六、七、四、九、六	四、七、九、九	四、七、六、九	一、五、七、七
本省同大阪出張所			六、七、四、九、六	
計			五、〇、五、〇、八	
貯			二、五、〇、〇、六	
東 京 局			三、四、一、二、六	
名 古 屋			四、一、〇、〇、二	
大 阪				
計			六、二、三、一、〇	
電 信 局			二、九、九、二、〇、八	
廣 島			三、九、四、二、〇、〇	
熊 本			一、〇、一、四、九、三	
仙 臺			七、〇、七、七、〇	
札 幌			二、五、三、二、八、三、六	
計			六、六、五、二、六、〇、〇	
電 氣 試 驗 所			二、八、九、二、七、六	
所 出張 所			九、二、九、二、三、〇	
計			一、二、九、五、二、〇、六	
電 氣 試 驗 所			六、〇、七、七、八	
所 出張 所			一、三、五、五、九、四	
計			五、九、九、九、六	
電 氣 試 驗 所			二、〇、八、四、九	
所 出張 所			七、二、四、九	
計			一、一、三、四、四	
電 氣 試 驗 所			二、〇、八、四、九	
所 出張 所			七、二、四、九	
計			七、四、七、四	
電 氣 試 驗 所			三、四、三、七	
所 出張 所			八、九、四	
計			一、二、九、五、二、〇、六	
電 氣 試 驗 所			六、〇、七、七、八	
所 出張 所			一、三、五、五、九、四	
計			五、九、九、九、六	
電 氣 試 驗 所			二、〇、八、四、九	
所 出張 所			七、二、四、九	
計			一、一、三、四、四	
電 氣 試 驗 所			二、〇、八、四、九	
所 出張 所			七、二、四、九	
計			七、四、七、四	

支出官在勤部局	時 部		一 部	
	電 信 費	電 話 費	航 空 費	營 繕 費
計	七、四、三、四、三	七、六、三、九、一	三、三、三、九、九	九、四、五、二
北海道廳、各府縣及小笠原島廳	六、〇、二、四、五、五			
電 信 局				八、一、五、四、一
廣 島				一、四、九、一、三、三
熊 本				三、三、七、〇、二
仙 臺				八、三、九、四、八
札 幌				三、六、五、一、四
計				四、六、九、五、五
電 氣 試 驗 所				八、三、五、〇
所 出張 所				四、六、九、五、五
計				一、六、四、九、〇、四
電 氣 試 驗 所				九、二、一、五、六
所 出張 所				二、二、七、五、二、〇
計				二、二、七、五、二、〇
電 氣 試 驗 所				五、九、九、九、八
所 出張 所				四、九、〇、五、五
計				七、六、七、二、〇
電 氣 試 驗 所				四、四、三、五、三
所 出張 所				三、二、三、七、一
計				五、六、五、三、三
電 氣 試 驗 所				五、五、〇、〇、〇
所 出張 所				四、七、四、五
計				五、六、〇、四、四

49 遞信省所管歲出小切手振出濟額部局別

昭和二年度(其ノ三)

支出官在勤部局	時 部		一 部	
	電 信 費	電 話 費	航 空 費	營 繕 費
計	一、〇、三、八、二	二、二、六、二	四、六、七、四	八、九、〇、〇
電 氣 試 驗 所				八、九、〇、〇
所 出張 所				一、〇、三、八、二
計				二、二、六、二
電 氣 試 驗 所				四、六、七、四
所 出張 所				一、〇、三、八、二
計				一、九、七、六、三
電 氣 試 驗 所				一、九、七、六、三
所 出張 所				一、〇、三、八、二
計				五、七、四、八
電 氣 試 驗 所				五、七、四、八
所 出張 所				一、〇、三、八、二
計				一、九、七、六、三
電 氣 試 驗 所				一、九、七、六、三
所 出張 所				一、〇、三、八、二
計				五、七、四、八
電 氣 試 驗 所				五、七、四、八
所 出張 所				一、〇、三、八、二
計				一、九、七、六、三

支出官在勤部局	臨時部											合計
	郵便貯金局所外 預入事務取扱費	器具機械設備費	民設無線電信 工事監督費	民設無線電信 格而信施設費	電氣試驗所貯金 原簿其他震災 復舊殘務整理費	航空路設置費	町村電話 施設費	電氣事業 調査	航空路設置費	町村電話 施設費	電氣事業 調査	
計	1,041,377	1,038,221	21,962	4,674	8,920	1,474,521	53,460	1,977,077	82,154	1,977,077	1,977,077	
貯金計	1,041,377	1,038,221										
東古	60,079											
名古	55,897											
大古	55,897											
廣島	57,735											
熊本	54,825											
仙臺	55,795											
札幌	36,334											
計	36,334											
燈臺												
簡易保險												
電氣試驗所												
所出張所												
計												
北海道廳、各府縣及小笠原島廳												
合計	4,923,769	1,038,221	21,962	7,703	8,920	1,977,077	82,154	1,577,077	82,154	1,977,077	1,977,077	

49 遞信省所管歲出小切手振出濟額部局別

昭和二年度(其ノ四)

支出官在勤部局	臨時部											合計
	勸章年金更正諸費	臨時通信費	航空輸送會社 設立調査費	震災復舊及新營費	災害費	臨時部計	合計	臨時部計	合計	臨時部計	合計	
計	8,333	8,333	21,867	4,659,915	243,173	4,703,088	70,378	4,773,466	70,378	4,843,844		
本省同大阪出張所				65,279	226,496	291,775		522,775		522,775		
經理局												
貯金局	1,491			2,674,848	71,299	2,768,148		2,768,148		2,768,148		
東古	1,743											
名古屋	540,451											
大阪	390,000											
大古	1,334											
廣島	1,115											
熊本	1,256											
仙臺	945											
札幌	245											
計	7,895	2,038,221		2,674,848	4,659,915	243,173	4,703,088	70,378	4,773,466	4,843,844		
燈臺												
簡易保險												
電氣試驗所												
所出張所												
計												
合計	13,101,610	1,038,221	21,962	4,659,915	243,173	4,703,088	70,378	4,773,466	70,378	4,843,844	4,843,844	

支 出 官 在 勤 部 局	計	
	臨 時	常 部
勳章年金更正諸費	—	—
臨時通信費	—	—
航空輸送會社設立調査費	—	—
震災復舊及新營費	—	—
災害費	—	—
臨時部計	—	—
合 計	七〇,〇七八	六三,五五四

50 遞信省所管歲出小切手振出濟月別

昭和二年度(其ノ一)

月 別	經 部		常 部	
	遞 信 本 省	遞 信 費	電 氣 試 驗 所	燈 臺 局
四 月	六九八五三	七〇,四五三	二〇,五六六	七〇,八元
五 月	一〇〇,〇九〇	九,四三三,三五	三三,〇八三	九,三三三
六 月	九八〇八三	九,八〇一,三三〇	三四,九三二	六,七四
七 月	九三,八一七	八,九四九,九〇〇	三七,五〇〇	五,四四
八 月	九三,五五六	一〇,七五二,三〇八	三七,二八二	七,二二七
九 月	八七,五七七	一〇,三九九,七四	三六,五九九	八,九四〇
十 月	九三,五九九	一〇,五五二,〇四一	三四,八二二	六,五二
十一 月	一八三,六四八	一〇,二六三,三五	四〇,八四	五,六七
十二 月	八二,八〇三	一四,六三,九四三	九五,八〇	一五,七五
合 計	三,八八七	二,〇三三,〇四四	一,一八七	七,七〇六,六三

月 別	經 部		常 部	
	遞 信 本 省	遞 信 費	電 氣 試 驗 所	燈 臺 局
二 月	一〇九,六一〇	一,一八五,〇一五	三七,八三九	五九,九九
三 月	一〇六,三四九	二,七九一,一九	五三,二五	五,一六三
四 月	七三,九〇五	二,五五五,八九〇	五二,〇四〇	三三,三三
五 月	—	一,九三〇,一二八	—	—
六 月	—	—	—	—
七 月	—	—	—	—
八 月	—	—	—	—
九 月	—	—	—	—
十 月	—	—	—	—
十一 月	—	—	—	—
十二 月	—	—	—	—
合 計	一,二八二,九七三	一三,四二四,七三四	五,四九二,七	九,八〇六,七

50 遞信省所管歲出小切手振出濟額月別

昭和二年度(其ノ二)

月 別	臨 部		時 部		常 部	
	補 助 費	電 信 電 話 營 繕 費	航 路 標 識 營 繕 費	營 繕 費	電 話 交 換 擴 張 費	電 信 擴 張 及 改 良 費
四 月	一七三,〇〇	五四八七二	二,一〇七	一,二四六	一六,一〇四	一六,二八四
五 月	八六,三三	七,三四八	三四,九六五	五,五七四	一,二九三,〇八一	一六,三六六
六 月	二八,五五一	五,七四	一六,六六五	三四,八四	二,八九五,七六	一六,七四五
七 月	一,三九一,〇〇〇	四〇,六六一	四六,五五	一一,四一五	一,八四六,五六二	五,三,七〇三
八 月	六七,三三	二,三三九	一七,二九九	七,二二九	二,四五〇,〇九一	一七,二二七
九 月	七九,一〇三	六,六一〇	三五,一一一	五,二二六	四,二九二,〇〇五	四〇,五,五九
十 月	四九五,四七	三,二七七	五,九一八	三四,一五五	三,七,八九七	一四,七,八三
十一 月	五五,八六一	二,六三九	八,八八二	五,九一七	三,二,七,一〇〇	八,八,六〇四
十二 月	九三,四九四	五,二八九	六,四一〇	二,六,六三	五,一八,五七五	一六,九,六六
合 計	一,二八二,九七三	一三,四二四,七三四	五,四九二,七	九,八〇六,七	二九,〇,五,八〇三	一六,六,三,四

月別	昭和三年					計
	一月	二月	三月	四月	五月	
補助費	三七,六〇〇	六七,八四八	一〇,四二五	二〇,四八三		七三,三三三
電信電話管轄費	四,八四〇	四,六〇七	六四,〇〇〇	二九,〇九三	一一,四三〇	七六,九一〇
航路標識管轄費	二,一五五	二,六〇三	二,三六六	五,五七三		三三,三九七
管轄費	二五,〇〇四	一九三,九四九	二〇,五四一	九七,九六六	一,八八二	九四,五二二
電話交換擴張費	三,三七,三九五	二,四〇〇,三七五	三,六五四,四九九	一一,五二,八七二	四,四六,八八	四,六二七,〇三三
電信擴張及改良費	八,八二七	八九,七九〇	四四三,〇五一	三五,七五二	二六,二〇〇	二,二七,五三〇
船舶試驗渠設置費	四,八二二	三九八	五九〇	七五		五,九九六
造船鐵材調査費	四,八二〇	四,〇九六	三五,六九九	二,九四九	二八	四九,〇五五
合計	七三,三三三	七三,三三三	七三,三三三	七三,三三三	七三,三三三	七三,三三三

50 遞信省所管歲出小切手振出濟額月別

昭和二年度(其ノ三)

月別	昭和二年					計
	四月	五月	六月	七月	八月	
貯金獎勵金	二二二	九三〇	四〇六	一,九五〇	一,七四八	四,二五五
郵便貯金局所外預入事務取扱費	一五〇	八二二	一八,六三三	二四,三三二	三六,一八五	三九,二二三
器具機械設備費						五,二六八
民設無線電信工事監督費						八七二
民設無線電信格通信施設費	七九	九二	一〇七	九六	二九	一,五〇四
電氣試驗所貯金原簿其他整理費						一六〇五
航空路設置費						一五
町村電話施設費						七,一四四
合計	二二二	九三〇	四〇六	一,九五〇	一,七四八	四,二五五

月別	昭和三年					計
	十一月	十二月	一月	二月	三月	
貯金獎勵金	二二二	九三〇	四〇六	一,九五〇	一,七四八	四,二五五
郵便貯金局所外預入事務取扱費	一五〇	八二二	一八,六三三	二四,三三二	三六,一八五	三九,二二三
器具機械設備費						五,二六八
民設無線電信工事監督費						八七二
民設無線電信格通信施設費	七九	九二	一〇七	九六	二九	一,五〇四
電氣試驗所貯金原簿其他整理費						一六〇五
航空路設置費						一五
町村電話施設費						七,一四四
合計	二二二	九三〇	四〇六	一,九五〇	一,七四八	四,二五五

50 遞信省所管歲出小切手振出濟額月別

昭和二年度(其ノ四)

月別	昭和二年					計
	四月	五月	六月	七月	八月	
電氣事業調査費	三三	三七	三三	三三	三三	一六二
勳章年金更正諸費						四九
臨時通信費						一九三五
航空輸送會社設立調査費						三
震災復舊及新管費	一五,八八一	一七,四八八	五八,〇二〇	一〇,二四六	二二,〇二六	五九,四八四
災害費	九,四四四	一〇,一一一	一九,八四三	三三,七九〇	八,七五七	一五,六五六
臨時部計	四九,九七〇	一七,一四六	四〇,三九四	四六,七六九	三八,〇四八	六四,二七〇
合計	二五,四七〇	一八,三二二	一八,三二二	一八,三二二	一八,三二二	一八,三二二

支出官 在勤部局	種別	昭和二年												合計		
		四月	五月	六月	七月	八月	九月	十月	十一月	十二月	一月	二月	三月		四月	五月
合計	送金拂 振替拂	四四七	一三九三	一六四四	一六〇六	一八六九	一八三三	二四六七	一三七二	一八四四	二,三三四	三,三三七				三,五九〇
		四二	八四九	一,三三五	一,二八三	一,二八七	一,四八〇	一,三五八	一,四〇〇	一,五三三	一,六四四	一,四四五	一,九二四			
	計	一,六六六	六,八四四	九,六五四	九,三九九	九,〇〇〇	一〇,七七三	一〇,五四一	一〇,〇〇九	一四,三九九	八,三三三	二,〇八〇	二,七七七	六,四七七	九六四	一三,一六六

52 遞信省所管經費現金前渡官吏受拂額所屬部局別

昭和二年度

所屬支出官 在勤部局	科目	前渡官吏		前年度		本年度		支拂額	返納額	納付金	計	未精算額	
		前	未精算額	前	未精算額	前	未精算額						
貯金局	計	五	六	七	七	九	九	八	五	一	九	二	
		年金及恩給	二七	七	七	九	九	九	八	五	一	九	二
		經理局	一	一	一	一	一	一	一	一	一	一	一
		電話交換擴張費	一	一	一	一	一	一	一	一	一	一	一
		電信擴張及改良費	一	一	一	一	一	一	一	一	一	一	一
		器具機械設備費	一	一	一	一	一	一	一	一	一	一	一
		災害費	一	一	一	一	一	一	一	一	一	一	一
		營業繕費	一	一	一	一	一	一	一	一	一	一	一
		電信電話營業費	一	一	一	一	一	一	一	一	一	一	一
		遞信本省	一	一	一	一	一	一	一	一	一	一	一

燈臺局	計	昭和二年	
		入	出
合計	計	七,八四〇	一〇,一〇六
燈臺局	一	一	一
航路標識營繕費	一三	一	一
災害費	二	一	一
計	計	一五,〇〇八	一五,〇〇八

53 遞信省所管出納官吏歲入金受拂額部局別

昭和二年度

部局	計	歲入金		歲出金	
		入	出	入	出
本省同大阪出張所	計	一,五四六	六,〇七九	七〇,三七九	三〇〇,一四九
金局	一	一,五四六	六,〇七九	七〇,三七九	三〇〇,一四九
東名古	計	二,九六二	二,九六二	一,四七三	一,四七三
大阪屋京	一	二,九六二	二,九六二	一,四七三	一,四七三
廣島	一	八六,二二四	八六,二二四	一,五二六	一,五二六
熊本	一	二八,八八三	二八,八八三	一,五三三	一,五三三
計	計	二八,八八三	二八,八八三	一,五三三	一,五三三

部局	歲		金		歲		金	
	二年度所屬總額	同上年納中出納員受納額	受納額/割合	二年度所屬總額	同上年納中出納員支拂額	支拂額/割合		
仙臺	三三,八三六.一八	三三,八五二.五三	九九九	三二,四二七.三二	九七,〇二一.九	八〇三		
札幌	二二,四九二.九〇九	二二,四八八.八三	九九九	九,六四二.六四	七五,〇九三.七	七七五		
計	三三,四一〇.二四五	三三,三四二.四九六	九九九	一三,一〇一.六〇	一〇八,九三三.九五	八二四		
臺	一〇,四五	一〇,四五	一〇〇〇	一三,四三三				
簡易保險局	一一,三三	一一,三三	一〇〇〇	三七,一五				
福岡	六〇	六〇	一〇〇〇	三三,九三				
福島	六	六	一〇〇〇	七,〇七				
計	一一	一一	一〇〇〇	六三,五二四				
電氣試驗所								
出張所								
計								
北海道廳、各府縣及東京府小笠原支廳								
合計	三三,八九四.七四	三三,九七二.八一	九九七	三五,一五二.七五	二五,八七二.九〇	七二六		

54 遞信省 諸手數料 印紙收入額種類別

昭和二年度

種別	手數	金額	種類	金額	稅額
船舶法施行細則ニ據ル手數料		一六,四〇	船舶		一三,六四三
船舶職員法施行細則ニ據ル手數料		四五	新船		八,二九二
船舶職員法施行細則ニ據ル手數料			規		
船舶職員法施行細則ニ據ル手數料			登錄		
船舶職員法施行細則ニ據ル手數料			登錄		
船舶職員法施行細則ニ據ル手數料			稅		

船舶職員試驗規程ニ據ル手數料	二七,四四	轉籍登錄	三,一九〇
燈臺看守業務傳習生規程ニ據ル手數料	一七	除籍登錄	五二
船舶法施行細則ニ據ル手數料	四三,七九	海員登錄	五〇〇
海員審判謄本等交付手數料	一八七	海員稅	二,三二七
船舶檢查法施行細則ニ據ル手數料	一六,一九五	甲種船轉	二〇八五
日佛船舶檢查互認ニ據ル手數料	三〇	同種船轉	一九一〇
巴拿馬運河噸數證書交付規則ニ據ル手數料	四四	同種船轉	二,三五三
蘇士運河噸數證書交付規則ニ據ル手數料	二〇三	乙種船轉	五七〇
水夫適任證書交付規則ニ據ル手數料	八三	同種船轉	五〇
水先法施行細則ニ據ル手數料	一	同種船轉	一四一〇
水先人試驗規程ニ據ル手數料	八九	丙種船轉	二,五四
船舶證明規則ニ據ル手數料	二八	丙種船轉	一,二七五
船舶滿載吃水線法施行細則ニ據ル手數料	二,四二	機關轉	三,二〇
船燈信號器救命具取締規則ニ據ル手數料	六,九〇六	一等等機關	七六八
船用品檢查試驗規則ニ據ル手數料	三,七四三	二等等機關	四四二九
電氣事業主任技術者資格檢定手數料	三,一四八	三等等機關	二六八
流速計檢定手數料	二,四五	水先機關	
發電水力調查圖表類副本交付手數料	六〇〇	登錄事項變更	二六八
電氣用品試驗手數料	三,八七五		

種 類	諸 手 別 數 金 料 額 種 登 錄 別 金 稅 額	合 計	昭 和 二 年 度	
			本 年 度 受 入 計 賣 捌 其 他 合 計	本 年 度 拂 出 計 現 在
氣 電 計 器 檢 定 手 數 料	四 九 五 二 四		一 五 七 三 三	一 五 七 三 三
私 設 無 線 電 信 從 事 者 資 格 檢 定 手 數 料	一 二 三 三		八 四 六 六	八 四 六 六
合 計	八 七 四 五 七	八 七 四 五 七	二 四 〇 九 九	二 四 〇 九 九

55 地方部局受拂印紙枚數種類別

昭和二年度

種 別	前 年 度 越 前 年 度 發 送 本 年 度 變 更 其 他 合 計	本 年 度 受 入 計 賣 捌 其 他 合 計		本 年 度 拂 出 計 現 在	
		本 年 度 受 入 計 賣 捌 其 他 合 計	本 年 度 受 入 計 賣 捌 其 他 合 計	本 年 度 拂 出 計 現 在	本 年 度 拂 出 計 現 在
壹 圓 印 紙	二 八 九 〇 八	一 五 七 三 三	一 五 七 三 三	一 五 七 三 三	一 五 七 三 三
貳 圓 印 紙	二 九 七 一 〇 五	八 四 六 六	八 四 六 六	八 四 六 六	八 四 六 六
參 圓 印 紙	一 五 五 七 二 四 五	一 四 七 九 〇	一 四 七 九 〇	一 四 七 九 〇	一 四 七 九 〇
肆 圓 印 紙	二 二 九 七 一 〇 五	二 七 四 〇 〇	二 七 四 〇 〇	二 七 四 〇 〇	二 七 四 〇 〇
伍 圓 印 紙	二 六 九 〇 八	七 五 〇 四 三 六	一 一 一 二 八 一 三 六	一 一 一 二 八 一 三 六	一 一 一 二 八 一 三 六
拾 圓 印 紙	二 九 七 一 〇 五	二 五 〇 五 三 六	二 八 八 三 〇 一 七 五	二 八 八 三 〇 一 七 五	二 八 八 三 〇 一 七 五
拾 五 圓 印 紙	一 〇 五 六 四 〇 〇 四	一 六 七 五 三 〇 九 〇	二 〇 一 四 〇 五 六 四	二 〇 一 四 〇 五 六 四	二 〇 一 四 〇 五 六 四
合 計	一 〇 五 六 四 〇 〇 四	二 四 〇 九 九	二 四 〇 九 九	二 四 〇 九 九	二 四 〇 九 九

備 考
本表前年度越欄中五圓印紙ノ前年報ニ對比シ拾枚ノ減少アルハ前年ニ於ケル誤報告ヲ本年度ニ於テ訂正セル結果ナリ

種 別	前 年 度 越 前 年 度 發 送 本 年 度 變 更 其 他 合 計	本 年 度 受 入 計 賣 捌 其 他 合 計		本 年 度 拂 出 計 現 在	
種 別	前 年 度 越 前 年 度 發 送 本 年 度 變 更 其 他 合 計	本 年 度 受 入 計 賣 捌 其 他 合 計	本 年 度 受 入 計 賣 捌 其 他 合 計	本 年 度 拂 出 計 現 在	本 年 度 拂 出 計 現 在
壹 圓 印 紙	二 九 一 九 四 二 四	二 五 〇 八 五 五	二 五 〇 八 五 五	二 五 〇 八 五 五	二 五 〇 八 五 五
貳 圓 印 紙	二 九 六 四 二 五 三	一 三 一 二 九 三	一 三 一 二 九 三	一 三 一 二 九 三	一 三 一 二 九 三
參 圓 印 紙	一 〇 三 七 二 〇 三	一 〇 七 七 〇	一 〇 七 七 〇	一 〇 七 七 〇	一 〇 七 七 〇
肆 圓 印 紙	一 〇 三 七 三 四 一	三 二 四 八 三 七	三 二 四 八 三 七	三 二 四 八 三 七	三 二 四 八 三 七
伍 圓 印 紙	二 九 一 九 四 二 四	一 〇 九 〇 九 三 九	一 〇 九 〇 九 三 九	一 〇 九 〇 九 三 九	一 〇 九 〇 九 三 九
拾 圓 印 紙	二 九 七 一 〇 五	二 八 八 三 〇 一 七 五	二 八 八 三 〇 一 七 五	二 八 八 三 〇 一 七 五	二 八 八 三 〇 一 七 五
拾 五 圓 印 紙	一 〇 五 六 四 〇 〇 四	一 七 九 二 〇	一 七 九 二 〇	一 七 九 二 〇	一 七 九 二 〇
合 計	一 〇 五 六 四 〇 〇 四	二 四 〇 九 九	二 四 〇 九 九	二 四 〇 九 九	二 四 〇 九 九

56 地方部局印紙賣捌枚數及代價種類別

昭和二年度

種 別	定 價	本 年 度 受 入 計 賣 捌 其 他 合 計		本 年 度 拂 出 計 現 在	
		本 年 度 受 入 計 賣 捌 其 他 合 計	本 年 度 受 入 計 賣 捌 其 他 合 計	本 年 度 拂 出 計 現 在	本 年 度 拂 出 計 現 在
壹 圓 印 紙	一 枚	一 五 七 三 三	一 五 七 三 三	一 五 七 三 三	一 五 七 三 三
貳 圓 印 紙	二 枚	八 四 六 六	八 四 六 六	八 四 六 六	八 四 六 六
參 圓 印 紙	三 枚	一 四 七 九 〇	一 四 七 九 〇	一 四 七 九 〇	一 四 七 九 〇
肆 圓 印 紙	四 枚	二 七 四 〇 〇	二 七 四 〇 〇	二 七 四 〇 〇	二 七 四 〇 〇
伍 圓 印 紙	五 枚	一 一 一 二 八 一 三 六	一 一 一 二 八 一 三 六	一 一 一 二 八 一 三 六	一 一 一 二 八 一 三 六
拾 圓 印 紙	十 枚	二 八 八 三 〇 一 七 五	二 八 八 三 〇 一 七 五	二 八 八 三 〇 一 七 五	二 八 八 三 〇 一 七 五
拾 五 圓 印 紙	十五枚	二 〇 一 四 〇 五 六 四	二 〇 一 四 〇 五 六 四	二 〇 一 四 〇 五 六 四	二 〇 一 四 〇 五 六 四
合 計	計	二 四 〇 九 九	二 四 〇 九 九	二 四 〇 九 九	二 四 〇 九 九

種別	賣				買			
	定價	四分割引	三分割引	計數	定價	四分割引	三分割引	計價
壹錢	二六、六七	八、五四、二〇	二、〇七、七二	一一、二八、一六	二、六七	八三、〇七	二、二四、二二	一〇七、一五
貳錢	一、八三、四一	一三、五七、五二	一三、四七、九一	二八、八三、一七	三、四六、九	二九、七九	二六、四九六	五五七、六九四
參錢	八四〇、五〇	三三、〇九、三三	式、四六、〇四	一三〇、二六、七六	二五、八二六	九五、一〇六	二、二九、一五九	三、四九七、四三二
肆錢	九七、〇五	一、五七、七五	九、九七、八一	二二、八〇、四三	四六、三五二	五五、七三	四五〇、九四四	一、〇五三、〇一九
伍錢	三六、七五	一、二八、七〇	六、八一、五〇	二〇、四〇、五四	三、八七六	二九、七五	六六、七五〇	一、九四一、九三二
陸錢	二四、〇五	一、五五、〇五	二、八〇、一八	四六、二八、九五	四九、六一	二九、七五	五四七、一七	八、九四、四五三
柒錢	一七、三三	三、一三、四八	三、五九、四五	六、四七、一一	八、六五六	一、五〇、四七	一、五三、三三	三、二五、四七六
捌錢	九、八〇	一、八三、〇九	一、九〇、六八	一〇、九〇、九三	三、七、三五	八、七四、〇七	六、二六、一九五	一、五〇、四一五
玖錢	三、七三	六、三六、七五	四、二六、八〇	一〇、九〇、九三	三、八七、三五	六、〇四、〇七	四、〇九、〇三五	一、〇五、四一五
拾圓	一、〇三、七	五、三、〇四	一、三二、九五	二、〇六、八二	一、〇三、一七	五、五九、一八	一、三、四一、一七	二、〇〇、四〇、二五
拾圓	四、五八	一、三、八四	一〇、九、四八	一、七、八四	二、九、一〇	六、四、〇三	五、三〇、七、五八	六、二〇〇、三九〇
拾圓	八、一七	一、九、六三	一、五、〇六	一、七、九二	八、七、七〇	一、八、五、一五	一、四、七、五、四、二八	一、七、四、五、七、一三
計	二、八五、九四	九三、二九、四七	二、三、七三、四三	三、九、七五、八四	三、四、六、四七	二、七、八四、八六	四、九、五、六、五、八	八〇、八七、七、八三

備考
本表三分割引欄中ニハ三等局ヨリ印紙切手類賣捌所貳分五厘割引ヲ以テ賣捌ケル參錢百枚、五錢百參拾枚、拾錢六拾枚、五拾錢拾枚計參百枚其賣捌代價貳拾圓ヲ含メリ

57 地方部局受拂切手類枚數種類別

昭和二年度

種類	前年度	本年度		其他	合計	本年度		其他	合計	現年度末
		本省	外			賣	拂			
壹圓	二九、〇九、八三	九四、八二、〇〇	六八、五、七二	九五、五四、八三	六、四六、七、八〇	八〇、九、六九	九七、二、六、九九	二七、三、八、〇一	二七、三、八、〇一	
壹錢	一六、五三、四〇	二八、七五、八〇	三、〇、八六〇	二九、一六、六六〇	三、四、四、五、九四	六、九、〇、四六	三五、一〇、四、七〇	一〇、五、五、三〇	一〇、五、五、三〇	
貳錢	二〇、九七、三二	二八、〇八、九〇	一、六九、〇、九九	二八、五、五、四九	三、八、五、九、七五	一、八、九、七、一七	三〇、〇、七、七、六二	七、〇、二、六、一九	七、〇、二、六、一九	
參錢	七、五九、七、五一	五二、六三、八〇	三、四、〇、八八二	三、四、八、〇、八八二	三、五、九、五、一、〇八	五、〇、八、〇、三、七	三、六、四、六、七、四七	九、〇、一、四、六、〇	九、〇、一、四、六、〇	
肆錢	二〇、九七、三二	一四、〇、四、〇〇	九、九、一、八五	一四、三、三、四、八五	一、六、七、一、五九三	一、四、八、九、〇、六	一、六、九、一、〇、四九	四、九、八、六、六、五三	四、九、八、六、六、五三	
伍錢	九、一八、三二	五、九、九、六、三〇	五、九、四、四、四	五、九、四、四、四	六、三、三、四、四、五	五、五、〇、九、九九	六、三、八、六、四、三四	一、七、五、〇、九、六二	一、七、五、〇、九、六二	
陸錢	四、六九、七、三〇	七、〇、六、二、七〇	二、五、五、六、七	七、七、二、一、二七	三、九、一、一、二〇	二、七、一、三、三	三、九、六、七、〇、五七	八、一、五、八、四、八二	八、一、五、八、四、八二	
柒錢	三〇、八九、九、五九	七、三、七、〇、〇〇	一、九、五、八、九九	七、二、六、九、九九	八、六、三、七、〇七	二、七、一、三、三	八、九、六、五、〇、二九	二、九、九、〇、八、七	二、九、九、〇、八、七	
捌錢	二、三、五、〇、七三	三、七、七、三、〇〇	五、一、七、八、〇二	七、四、七、八、〇二	八、二、三、六、九、一八	五、九、一、一、三四	八、二、九、五、〇、五三	二、三、二、九、五、〇、九	二、三、二、九、五、〇、九	
玖錢	二、一、八、五、七、〇	二、八、〇、八、一、五五〇	二、六、四、六、三	二、八、〇、八、一、三三	四、〇、三、五、四、四五	二、九、七、三、七三	四、〇、三、三、八、一八	一、一、〇、五、六、〇、四八	一、一、〇、五、六、〇、四八	
拾圓	四、二九、〇、八三	五、五、五、二、二五〇	八、五、九、三、六	五、六、六、一、八六	三、〇、六、九、三、六六	一、八、〇、九、八	七、三、六、七、九八	二、五、四、二、一、八	二、五、四、二、一、八	
拾圓	三、八、六、六、九	七、六、九、一、五〇	七、九、〇、九四	七、七、八、二、四四	六、七、七、六、一五二	一、四、八、八、二	八、九、七、五、〇、八三	二、六、五、九、八、〇	二、六、五、九、八、〇	
拾圓	一、〇、〇、一、三、七	三、一、八、九、五、〇〇	二、五、〇、三、六	三、二、四、五、八	三、一、九、一、五、三	五、四、四、五	三、二、五、六、五	九、七、九、一、七〇	九、七、九、一、七〇	
拾圓	一、一、八、四、五	三、五、九、〇、三三	二、一、五、五、四	三、七、一、五、七六	二、八、〇、一、八七	五、一、三、三四	三、三、五、一、二	一、五、一、九、〇	一、五、一、九、〇	
計	二、八五、九四	九三、二九、四七	二、三、七三、四三	三、九、七五、八四	三、四、六、四七	二、七、八四、八六	四、九、五、六、五、八	八〇、八七、七、八三	八〇、八七、七、八三	

種類	前年度		本年度		其他		合計		本年		其他		合計		現年度末在
	ヨリ	越	本省	ヨリ	度	度	度	度	度	度	度	度	度	度	
拾和圓	九〇,二七三			六九,三〇六		二,八六三	六四,一六六	四八,五三三	四,〇二二	五九,五三三			二〇,一八八		
參平						一六	一六		一六						
四同						一六	一六		一六						
壹大						一六	一六		一六						
參同						一三	一三		一三						
四同						二	二		二						
拾同						一	一		一						
參同						一	一		一						
壹同						一	一		一						
明治神宮御座紀念						一	一		一						
皇太子殿下御歸朝紀念						一	一		一						
壹同						一〇	一〇		一〇						
參同						一	一		一						
大婚二十五年紀念						一	一		一						
參同						一	一		一						
臺灣行啓紀念						一	一		一						
通信事業創始五十年紀念						一	一		一						
參同						一	一		一						
壹同						一	一		一						
八同						一	一		一						

種類	前年度		本年度		其他		合計		本年		其他		合計		現年度末在
	ヨリ	越	本省	ヨリ	度	度	度	度	度	度	度	度	度		
壹萬國郵便聯合加盟年紀念				二四,九七〇,〇〇〇		一〇,八〇五	二,五〇七,八〇五	二四,九六九,七五	一〇,八三〇	二,五〇七,八〇五			二,五〇七,八〇五		
參同				二四,九七〇,〇〇〇		一三,四九八	二,五〇四,九八	二四,九六九,三五	一三,五六二	二,五〇四,九七			二,五〇四,九七		
六同				九七,二〇〇		六五七	九七,八五七	九七,一九六	六六一	九七,八五七			九七,八五七		
拾同				九七,二〇〇		七五三	九七,九五三	九七,一九六	七五二	九七,九五二			九七,九五二		
計	四九五,二二,二七七			一,六三三,五四〇支		二,五五四,七四一	一,六四五,〇三九支	一,六九二,三〇〇支	一,六〇一,七三五	一,七〇八,三八四支			四三二,九三三,六四		
壹切	一五,七六〇			二七,四〇〇		三,三六八	二七,三三六	三三,〇五〇	四,〇五七	三三,四九七			一〇,五二二		
參手	一八,七八三			七,六三五		八八〇	七,七一六	七,九〇四	八八四	七,九四二			一八,七〇五		
外國郵便用	七〇			一,〇五三,四五		二,二〇支	一,〇六四,五〇三	一,〇九,六六一	二,一九七	一,一二,五八			二九,二六七		
計	三四六,三三三			一,〇五三,四五		二,二〇支	一,〇六四,五〇三	一,〇九,六六一	二,一九七	一,一二,五八			二九,二六七		
壹葉	三六,四五八,三四			一,三六四,五六〇		二,四四〇,四六三	一,四〇八,九九三	二,四八二,九五〇	二,六三五,五四三	一,四四四,八五〇			二九〇,五八四,〇三		
四錢	九七			八二,五六		二,四九七	八五,〇五三	一〇九,九九	二,五二五	一,三四四			六二,三四二		
八錢	六〇〇,二七四			二,八九八,八〇〇		二,九七〇	二,二七,五〇〇	二,五二,四九四	三,九六四,四五	二,二八六,一三九			五,三七六,三五		
參錢	二九			二,八九八,八〇〇		二,九七〇	二,二七,五〇〇	二,五二,四九四	三,九六四,四五	二,二八六,一三九			五,三七六,三五		
四錢				二,八九八,八〇〇		二,九七〇	二,二七,五〇〇	二,五二,四九四	三,九六四,四五	二,二八六,一三九			五,三七六,三五		
六錢				二,八九八,八〇〇		二,九七〇	二,二七,五〇〇	二,五二,四九四	三,九六四,四五	二,二八六,一三九			五,三七六,三五		
八錢				二,八九八,八〇〇		二,九七〇	二,二七,五〇〇	二,五二,四九四	三,九六四,四五	二,二八六,一三九			五,三七六,三五		
計	六五七			二,八九八,八〇〇		二,九七〇	二,二七,五〇〇	二,五二,四九四	三,九六四,四五	二,二八六,一三九			五,三七六,三五		

種類	前年度	本年度			其他	合計	本年度	拂出			現
		前年度發送	本年	度				其他	合計	現	
葉拾貳錢往復	七,九三二										六,八九七
書拾六錢往復	四,三三二										三,八三〇
參錢封緘	三,六七四										二,九八一
皮封	二五,三六一										一九,二九四
紙緘封	一,一九四										九,一七六
返信切手券	六,四四五										五,五五三
切手券	一九一										三,五二一
計	六,八三六										五,九〇四
紀念繪葉書	六,五七七										三,〇八〇
繪葉書	八三三,三四五										七三,三九四
合計	八三三,三四五										七三,三九四

57

地方部局切手類賣捌枚數及代價種類別

昭和二年度

種類	前年度	本年度			其他	合計	本年度	拂出			現
		前年度發送	本年	度				其他	合計	現	
壹圓	一〇,〇七二										四,四八四
壹錢	三,二九四										三,〇八四
貳錢	三,四〇八										四,六一一
參錢	三,五〇一										六,九三三
肆錢	三,五九六										一,四八三
伍錢	三,〇九二										六,四八三
陸錢	九,九八五										三,〇五四
柒錢	二,七五〇										二,二四〇
捌錢	一〇,八四七										七,九四二
拾錢	五,八六六										五,〇三九
拾參錢	七,三七六										五,〇三九
拾伍錢	二,四七二										一,八八一
拾柒錢	一,六八四										一,七五五
拾玖錢	三,三〇二										四,三〇六
貳拾錢	一,七〇七										三,一四一
貳拾參錢	一,三三三										一,三七一
貳拾伍錢	一,七〇七										三,一四一
貳拾柒錢	一,三三三										一,三七一
貳拾玖錢	一,三三三										一,三七一
參拾錢	一,三三三										一,三七一
參拾參錢	一,三三三										一,三七一
參拾伍錢	一,三三三										一,三七一
參拾柒錢	一,三三三										一,三七一
參拾玖錢	一,三三三										一,三七一
肆拾錢	一,三三三										一,三七一
肆拾參錢	一,三三三										一,三七一
肆拾伍錢	一,三三三										一,三七一
肆拾柒錢	一,三三三										一,三七一
肆拾玖錢	一,三三三										一,三七一
伍拾錢	一,三三三										一,三七一
伍拾參錢	一,三三三										一,三七一
伍拾伍錢	一,三三三										一,三七一
伍拾柒錢	一,三三三										一,三七一
伍拾玖錢	一,三三三										一,三七一
陸拾錢	一,三三三										一,三七一
陸拾參錢	一,三三三										一,三七一
陸拾伍錢	一,三三三										一,三七一
陸拾柒錢	一,三三三										一,三七一
陸拾玖錢	一,三三三										一,三七一
柒拾錢	一,三三三										一,三七一
柒拾參錢	一,三三三										一,三七一
柒拾伍錢	一,三三三										一,三七一
柒拾柒錢	一,三三三										一,三七一
柒拾玖錢	一,三三三										一,三七一
捌拾錢	一,三三三										一,三七一
捌拾參錢	一,三三三										一,三七一
捌拾伍錢	一,三三三										一,三七一
捌拾柒錢	一,三三三										一,三七一
捌拾玖錢	一,三三三										一,三七一
玖拾錢	一,三三三										一,三七一
玖拾參錢	一,三三三										一,三七一
玖拾伍錢	一,三三三										一,三七一
玖拾柒錢	一,三三三										一,三七一
玖拾玖錢	一,三三三										一,三七一
壹圓	一,三三三										一,三七一
合計	一,三三三										一,三七一

種別	賣			代		
	定價	五分割引	三分五厘割引	定價	五分割引	三分五厘割引
葉書	九〇,〇八三	三三,三三六	五,六四六	九七,〇〇七	二七,三〇三	二,三二九
ノ書	九三,七四〇	五〇,七六二	七五,三三二	一,四四〇	八,五七五	二,三六〇
皮封	一五,五〇〇	一九,二九二	二八〇,三七二	六三六,八九三	三,三三三	五,四二二
紙封	八四,六三〇	九七,〇〇二	一三九,八四五	三二五,六二六	一,六九三	二,六九九
返信切手	三,〇〇五	三,〇〇五	三,〇〇五	三,〇〇五	四八五	四八五
手切	三,〇〇五	三,〇〇五	三,〇〇五	三,〇〇五	四八五	四八五
紀念書	二八,八七〇	一,一八四	三,一四六	二,四〇〇	二,七二一	一〇,九三九
繪葉書	二九,七〇〇	二,七九四	五,三三三	一〇,九九六	三,八八一	五,七四六
計	二八八,七七〇	一,一八四,〇〇四	一,七三八,八八八	三,一四六,〇〇九	二二,七二一	一〇,九三九

備考
本表三分五厘割引欄中ニハ三等局ヨリ印紙切手類賣捌所ニ三分割引ヲ以テ賣捌ケル切手ノ五厘千參百枚、壹錢五厘貳千枚、貳錢參千參百五十枚、參錢九千七百枚此合計賣捌代價參百八拾參圓及端書ノ壹錢五厘九千枚、參錢往復參百枚、參錢封緘百枚此合計賣捌代價百四拾貳圓ヲ含メリ

59 遞信省所管土地坪數及價格部局別

昭和二年度末現在

部局	坪數	價格	前年度ニ比シ増△減	
			數	格
本省 (在外電信局ヲ含ム)	六,一六〇	六,三三四	八,五六五	一七,一四三
東京局	七,八八	一,一五七	一,一〇〇	三五,五五
名古屋	二二,三六五	二,六〇〇	一一,五二九	六八,七七六
大阪	三三,六三二	五,一三六	一六,四九九	一一,四〇八
廣島	五〇,〇〇八	一三,四三三	二,九六六	二六,四九六
熊鷹	三三,八三三	三,三九六	一,三三三	一,四三七
仙臺	四三,三三二	三,一三五	八二二	五,五八三
札幌	一九,二八二	三,三九〇	一,三三三	一七,四八四
燈臺	一四,一九五	二,三九〇	四八六	三〇,〇〇〇
簡易保險局	七九,五七六	一,七三二	一,四三七	一七,四八四
合計	一四,八四七	二,七四二	九六〇	二九,〇七七
合計	一三三,五六七	六四,六五八	三四,〇一一	一八七,一九六

60 遞信省所管建物種別坪數部局別

昭和二年度末現在

部局	事務所建		住宅建		倉庫建		雜屋建		合計坪數		價格
	建坪	延坪	建坪	延坪	建坪	延坪	建坪	延坪	建坪	延坪	
本省	一四七五	一八〇七	八〇五	一〇六七	二五五	二二七	八九九	一三五四	二七四三	三九九八	五、三六八、三三八
東京	三九七	七、八四三	六七	八三	六九	九〇	九三六	一、二二四	五、〇一九	九、二一九	一、三四〇、八九
名古屋	一七三三	三、二二四	一、二八九	一、三三三	三九三	四六〇	一九〇六	三〇〇七	三、一〇七	六、四〇五	一、四九九、四五九
大阪	七四七〇	一四、九四三	四三六	五〇一	三三三	四九二	六、二一〇	八、九二五	一四、三九九	二、四八六	四、四一九、〇九七
廣島	一六二四	三、一七四	九七	一、〇〇六	二六二	三六二	八、六八三	一、二六七	二、六四六	五、五二四	二、五三三、五七二
熊本	四九六二	九、六三三	六五	七三	三五五	七三	四、三三四	五、五七九	一〇、三九五	一、六六五	二、三三七、九三三
仙臺	六六二	一〇、九一九	六〇九	六、八	二七四	五五	三、三五一	四、二一九	一〇、八四五	一、六三〇	三、三九〇、三三七
札幌	四五六	七、九九二	三、六三三	三、七四二	三九九	六〇七	四、四六八	五、三三三	一三、九九五	一、七三三	二、五五四、一四
燈臺	二一三	四、〇三三	二	二	一	一	三九〇	二、四八一	二、五五三	四、四三三	三、六二一、九〇〇
簡易保險局	八五、〇八三	一、五、五八八	一七九五	一八、九四	六八五	八三〇	六、一七二	九、四六〇	一、四、〇九九	二、七、三五三	五、二、四八、六六六
合計	八五、〇八三	一、五、五八八	一七九五	一八、九四	六八五	八三〇	六、一七二	九、四六〇	一、四、〇九九	二、七、三五三	五、二、四八、六六六

61 遞信省所管船舶所屬部局別

昭和二年度末現在

部局	汽船		雜船	合計	合計價格
	隻數	噸數			
本省	四	一一、四四五	一	四	二、六八五、三五五
東京	七	一、三三三	一	八	一、〇七二
大阪	二	三〇	三	五	二〇、九一八
名古屋	八	三〇	三	一一	七、〇〇〇
廣島	六	九	一	七	五、七四二
熊本	七	一〇四	一	八	四、三五六
仙臺	二	六	一	三	八、〇九七
札幌	三	三	一	四	二、八四八
燈臺	二	二四九	一	三	四、二二六
合計	五〇	一四、二四	一	五一	三、四三七、七五五

62 遞信部內借地坪數及借料種類別

昭和二年度末現在

種別	坪數		借料年額
	事務所建敷地	住宅建敷地	
本省	五、六〇五	一、一	一、四六、一四八
無料	一	一	一
有料	一	一	一
合計	五、六〇五	一、一	一、四六、一四八

種別	坪				合計	借料年額
	事務所建敷地	住宅建敷地	倉庫建敷地 及材料置敷地	雜屋建敷地其他		
貯金局	124			2	146	390
東京遞信局	634	151		14	2395	13645
名古屋遞信局	1007	2000		16	703	1593
大阪遞信局	248	141		3	916	1593
廣島遞信局	153			3	439	
熊本遞信局	700			4	600	1025
仙臺遞信局	136	100		1	687	1038
札幌遞信局	5	116		1	101	384
合計	3328	249	1251	43	8270	37013
燈臺局						4

63 遞信部内借家坪數及借料種類別

昭和二年度末現在

種別	坪				合計	借料年額
	事務所建敷地	住宅建敷地	倉庫建敷地 及材料置敷地	雜屋建敷地其他		
貯金局	357	53		2	412	2087
東京遞信局	548	335		11	984	2572
名古屋遞信局	510	97		1	1373	1567
大阪遞信局	1403	498		5	3493	5505
合計	2318	249	1251	43	8270	37013
燈臺局						4

種別	坪		住宅	倉庫	雜屋	合計	借料年額
	事務所	住宅					
廣島遞信局	無	四八〇九	八六四	二六四七	一〇三、五九六		一〇三、五九六
熊本遞信局	無	七二六	二、〇八一	四七六	九六九五		一四〇、六九〇
仙臺遞信局	無	二、五三二	四九六	六九七	三、六五三		五、二七六
札幌遞信局	無	二、九三六	一、二二五	六四七	六		七、三四七
燈臺	無		一、一〇				四八〇
簡易保險局	無	八三	一三三	一、八三〇			一、七七一
合計	無	四六、七四六	一、七〇七	一、三二五	四八二	二、二五三	一、四九八

64 最近十箇年度間 遞信省所管 歲入收入濟額比較

科目	五年度	六年度	七年度	八年度	九年度	十年度	十三年度	十四年度	十五年度	二年度
經常部	三、四〇、八四四	五、四〇、八四四	四、八四、四二二	九、四四、九三三	八、二八、四四五	八、五、八二七	九、二、〇五八	九、九、七八三	八、七、九八八	八、〇、七、八三三
印紙收入	三、〇三、七六六	九、〇、九一、二五二	一〇、六、二七、六〇三	一三、三、八〇、八八五	一三、九、六八、四五一	一五、〇、九三、三三八	一六、七、三三、一八八	二〇、九、六五、一五〇	二三、一、七、三、五五	二三、六、六、三、八〇
官業及官有財產收入	一、三、七	一、三、七	一、六、四	二、五、七	四、三、六	五、一、三	六、六、七、五	六、三、四、五	五、九、九	五、三、二
郵便電信及電話收入	二、六、三、五	二、四、二、〇	五、七、六、五、五	五、七、九、九、六	六、二、三、七〇	一、五、五、三、六	一、三、五、〇、八四九	一、四、七、一、八六	一、五、九、三、六九〇	一、二、六、〇、〇〇
官有物貸下料	一、一、五七	一、五〇	一、四三	一、六四	四〇〇	一、〇、五	四八八	八〇四	九、五七	一、一、三
雜收	一、三、三	一、四、七、四、五	二、六、五、四、八	四、九、七、九、四	四、三、四、六、一	七、九、五、四、〇	九、四、八、四、六	八、二、九、八、四、九	一、〇、三、九、四、七	五、五、六、九、九
免許及手数料	一、三、三	三、三、九、九	三、八、七、七、三	四、七、〇、〇、五	八、八、四、四、四	一、八、九、〇、〇	一、六、三、七、五	一、六、八、五、七、四	一、八、一、一、八、三	一、九、二、四、二
辨償及違約金	三、三、三、九	三、五、二、〇、九	三、八、七、七、三	四、七、〇、〇、五	八、八、四、四、四	一、八、九、〇、〇	一、六、三、七、五	一、六、八、五、七、四	一、八、一、一、八、三	一、九、二、四、二
恩給法納金	四、六、四、六	五、九、三、九、一	二、七、二、一、五九	一〇、三、九、九、四	一〇、一、九、六、五	二、六、〇、八、一	二、七、七、八、〇	四、七、九、五、七	三、七、二、〇、八〇	三、七、四、四、七
利子收入	八、八、一、九、三	一、四、三、三、四、一、八	一、七、七、一、七、七、一、六	一、八、七、八、〇、三、三、一、五	一、二、六、二、四、一、〇、七、〇、一、五	一、五、六、二、六、三、一、九、九、三、三	一、九、九、三、三、〇、一、九、七、〇、一、七	三、〇、六、四、九、一、八、六、三	三、八、六、七、七、三	
經常部計	一、〇、一、八、二、七	一、四、八、〇、六	二、五、〇、三、五	一、八、五、二、四、一	一、六、七、四、二〇	一、八、六、五、〇、一	二、四、七、七、九	三、五、二、三、五、九	三、〇、七、六、一、一	三、三、〇、五、二
臨時部	二、七〇八	六、二、三、六	七、五、九、二	三〇八	四、九、八	五、三、三				
官有物拂下代	九、七、二、五、一	一、四〇、六、三	二、七、四、三、六	一、八、四、九、三、三	一、六、五、五、三	一、八、〇、九、四、八	二、四、七、七、九	三、四、三、一、六、二	三、〇、七、六、一、一	三、三、〇、五、二
物品拂下代	一、三、〇、三	一、一〇、八	七		三、九〇	二、三〇		九、一、九、八		
家畜拂下代										

科	科目	前年度ニ比シ増△減		總計	臨時部計	雜收入	利子收入	特別會計資金殘額繰入 元電信燈臺用品製造所資金 殘額繰入 郵便爲替及取立金据置運轉 資本殘額繰入	船舶拂下代
		前年度	比増△減						
科	船舶拂下代	一、五五〇		二四、八七五、四六六	一八七、三五四			八四、五三五	五年度
				一四、四八二、二五七	一四八、〇七五				六年度
				二、九五四、二四〇	二八、一六三〇				七年度
				三、三九二、五五五	四九、五〇〇				八年度
				三、三九二、五五五	四九、五〇〇				九年度
				三、三九二、五五五	四九、五〇〇				十年度
				三、三九二、五五五	四九、五〇〇				十三年度
				三、三九二、五五五	四九、五〇〇				十四年度
				三、三九二、五五五	四九、五〇〇				十五年度
				三、三九二、五五五	四九、五〇〇				二年度

65 最近十箇年度間 歳出小切手振出濟額比較

科	科目	五年度	六年度	七年度	八年度	九年度	十年度	十三年度	十四年度	十五年度	二年度
遞信	本	六四〇、一一一	六九四、九三三	七九〇、〇三三	六〇二、九九五	九四〇、〇五二	一、二八二、二二七	一、一八三、〇四四	一、一五五、五〇五	一、一八七、四三三	一、二八二、二九二
遞信	常										
遞信	本省										
俸給	事務費	二八〇、六〇〇	二八二、二四〇	三〇〇、二五九	二七五、六六六	四三三、三八五	五五二、六七〇	五八三、四一一	四九六、六四四	五七二、九六八	五三六、四三二
事務	國際航海會議補助費	三五九、五一	三六二、二五三	四〇八、七七四	三五、一一〇	五〇六、九六八	七六、五七七	五九七、六九三	六五四、八七七	六六八、一三五	七四四、五四一
事務	遞信費	三、二七、七九六	三五、五九、四二四	四一、九二、九五五	四七、五二、一一三	八七、一五、七五五	一二六、一四、七〇〇	一三〇、三、七八八	一三、四六、一一〇	二七、三三、五九四	一、八四、四七三
事務	遞信事業費	二、八四、八八五	二、九三、六五六	三、一四九、〇八八	三、七五、〇六三	七、五八、〇四九	一一、三四、二、〇〇〇	一五、五〇、二、九四	一四、八〇、二、〇三三	一五、三六、一、〇〇〇	一五、九九、三、一三九
事務	諸拂戻立替及補填金	三、五五、二〇六	二、四四、五、九七六	二、六、九〇、八、一六三	三、〇二、六、〇、八九五	六、四七、五、〇、八三	九、三、一、四、四、三	九、五、二、九、一、五、三三	九、九、四、七、一、八七	一〇、一、八、四、四、七、六	一一、二、三、〇、八、九
事務	審判費	五、八五、六、六九	八、一六、〇、一〇〇	一一、二、六、四、〇〇	一三、五、五、五、九六	一四、八、四、四、五、〇六	一六、六、三、六、六、三八	九、五、七、三、四、四七	九、一、九、九、八、三三	一〇、〇、九、二、八、九三	一〇、一、八、九、六、七五
事務	國際郵便電信聯約費	四五七	四四二	三六六	二九七	四一三	八三三				
事務	機密費	四五七	三九五〇	三九九	四、二八一	四、五〇五	六、二七九	八八五	九三九七	一〇、〇二五	一五、〇七一
事務	電氣試驗所	五、〇〇〇	五、〇〇〇	五、〇〇〇	五、〇〇〇	五、〇〇〇	五、〇〇〇	五、〇〇〇	三、七五〇	三、七五〇	三、七五〇
事務	航空業										
事務	燈臺業										
事務	俸給	一七、〇九四	一八、二、六〇〇	一八、八、一五九	一三、九、九一六	三、四、八、五三	四、六、六、七五	三、七、七、四三	三、九、九、〇〇五	四、五、五、七〇	四、三、九、八、八二
事務	局費	三、八五、五五〇	三、九三、四七三	四、〇五、八四四	四、一四、九二八	七、七、九、九三	九、二、〇、三六	八、六、二、二七九	八、七、七、九三三	九、〇、七、七〇	九、三、八、〇、六七
事務	給費	二〇七、四五六	二二一、二二三	二二七、六八五	二二二、〇一三	三、九、四、〇〇	四、五、三、三六一	四、八、四、八三七	四、七、八、九二七	四、九、〇、一、四〇	四、九、八、〇、八二
事務	費	一、七、〇九四	一、八、二、六〇〇	一、八、八、一五九	一、三、九、九一六	三、四、八、五三	四、六、六、七五	三、七、七、四三	三、九、九、〇〇五	四、五、五、七〇	四、三、九、八、八二

科目	五年度	六年度	七年度	八年度	九年度	十年度	十三年度	十四年度	十五年度	二年度
商船學校	一九二,八九	一八二,一四二	二〇四,二八〇	二五,〇四九	三九,三三九	五七,六五八	五六,三五			
校俸	五,四三六	五,二七〇	五,六四九	六,〇六七	八四,三三	一〇五,六七	一〇九,六二九			
年金及恩給	一三,八五四	一三,八七三	一四,七五四	一五,九九二	二四,五〇一	四三,一九七	四一,六五六			
年支	三五,三四九	三五,一九四	三七,六七六	四〇,三三五	五五,四〇四	七三,三五六	二五,〇〇九	二九,六八七	一三,七七六	一三,九〇五
恩給	九,八五七	九,七四〇	九,六六七	九,四九八	九,五〇〇	一〇,一九六	九,四三八	九,〇八六	八,九二九	一,一八四
諸支	二五,四九一	二六,四七〇	二八,〇〇六	三〇,八一七	四五,八三四	六三,一〇五	二五,五七〇	二〇,六〇一	二三,八七五	二二,七二一
經常部計	六七,八七一	七三,〇七六	八二,一九九	八九,二二二	一四〇,九九四	一九二,三九九	二四八,七四八	二五五,四七二	二六三,七八五	二八〇,四七七
前年度ニ比シ増△減	二,七九五	五,一四六	八,一八二	八,〇九二	五五,六三七	四七,七〇五		五,九六九	八,〇六八	一七,六三〇
臨時部	九四九,三五二	一一,四七,五五七	七四〇,二四二	四六七,五一一	五四九,七〇一	六,七一一	六四三,九九八	六,九二四	七,一六三	七,三四三
補助	三八六,〇九四	八七三,五〇五	一,六七,六六八	二,四〇,一三七	三,〇五,七六五	一,四六,八三八	七六,八八三	七〇〇,三四	九〇,一六四	七六,三九一
電信	一四〇,二二七	一一四,七一九	一一二,〇八八	二二〇,五四三	三四四,七八五	三五,〇二八	一三六,二八七	一三,六九八	一七,九〇〇	三三,三九九
航路	四七五,三六六	三五三,六一一	九五,一五三	一五〇,〇八〇	一,〇三,八一〇	二,〇三八	四七,二七〇	八九,一五三	一,二七五	九,四五一
營業	四,一八三	七,八九二	一〇,〇九七	一九四,三三四	三四三,六七五	三二,二七五	一四,二七〇	三,三四三	四,八八六	四,六二七
船舶積量改測費	三,一八七	三四,六四								

電氣器具機械設備費	四五九〇	三二								
大正三年臨時事件費	支二,六四三	三,三四九	二六,〇七六	三五,三五九	一四,五三二	一,七四九	五九七	八五五	九,七六〇	一,四七二
災害費	八,二〇四	六六三,八九三	一〇,六六二	一,五五四	一四,三六二	二,一七四	五九七	八五五	九,七六〇	一,四七二
電氣用器機材受託試驗設備費	三四,六〇八	三四,三六九								
船用品検査所設備費	六一,七九二	三〇,九七三	三四,二一九	一六,九九九	一四,三六二	二,一七四	五九七	八五五	九,七六〇	一,四七二
簡易生命保險特別會計繰入	六九,五五六		一五九,七七七	一八六,三三七	二七四,四八七	四二五,一一一				
電氣工業用發電水力調査費			一,三四四	四一四,二二五	三五七,五四一	四九,二八三	三,一九九	一,七三九	二,九五九	二,二七五
無線電信局設置費			五五,七〇六	四六,三三九	四五,六二三	四九,七七七	三八,七七八	一四,五五五	一七,三七五	一〇,三八二
受託造修費				六八,七二三	四七,三三〇	四八,七七七	三,七七八	一四,五五五	一七,三七五	一〇,三八二
電信電話裝置改良研究費				八四,二六三	一三,九九四	四〇,八六三	三,一九九	一,七三九	二,九五九	二,二七五
器具機械設備費				四一四,二二五	四七,三三〇	四九,二八三	三,七七八	一四,五五五	一七,三七五	一〇,三八二
電信擴張及改良費				四一四,二二五	四七,三三〇	四九,二八三	三,七七八	一四,五五五	一七,三七五	一〇,三八二
臨時通信費				四一四,二二五	四七,三三〇	四九,二八三	三,七七八	一四,五五五	一七,三七五	一〇,三八二
貯金獎勵費				四一四,二二五	四七,三三〇	四九,二八三	三,七七八	一四,五五五	一七,三七五	一〇,三八二
臨時外國行諸費				四一四,二二五	四七,三三〇	四九,二八三	三,七七八	一四,五五五	一七,三七五	一〇,三八二
恩給更正費				四一四,二二五	四七,三三〇	四九,二八三	三,七七八	一四,五五五	一七,三七五	一〇,三八二
在動手當其他臨時加給				四一四,二二五	四七,三三〇	四九,二八三	三,七七八	一四,五五五	一七,三七五	一〇,三八二
行賞賜金取扱費				四一四,二二五	四七,三三〇	四九,二八三	三,七七八	一四,五五五	一七,三七五	一〇,三八二
特殊無線電信局設置費				四一四,二二五	四七,三三〇	四九,二八三	三,七七八	一四,五五五	一七,三七五	一〇,三八二

科 目	五年度	六年度	七年度	八年度	九年度	十年度	十三年度	十四年度	十五年度	二年度
船舶試驗渠設置費						九〇、三七一	二二、七七	一七、八六九	五、五六六	五、九八八
郵便事業五十年祝典費						四九、七五元	三五、四一六	四九、七五元		四九、〇五五
船舶滿載吃水線指定費						三、八八元	四五、九三五	四九、七五元		
造船鐵材調査費						四一、七六元	六七、一七一	九八、一三三		
無線電信施設費							四一、三六四	三五、七二一	二六、六九六	七、三〇六
震災復舊及新營費							三、七四九	二五、九三八		七、一六六
無線電話施設費							二、三三八			
世界一週飛行贊助費							一三、五七七			
震災應急費							一七、〇〇〇			
米國渡航援助費							三九、〇〇一			
退職特別賜金							九、一八九			
臨時恩給事務取扱費							二〇、三二七			
訪歐飛行贊助費							二九、〇七九			
日本無線電信株式會社設立準備費							四、四〇一			
郵便貯金所外預入取扱費							四、五、四三			六〇、二、五四
露國飛行家訪日飛行贊助費							四、一〇一			一〇、八、四四
民設無線電信工事監督費										六、三、五二
民設無線電信連絡通信施設費										七、二、〇三

臨時部計	前年度ニ比シ増△減	總計	前年度ニ比シ増△減
郵便年金事業實施準備費	一五、九四、三三	八三、五五、一七	二、四七、〇五
電氣試驗所臨時研究費	二四、四七、八七	九七、四三、四三	八七、三三、五六
貯金原簿其他震災復舊殘務整理費	四七、五七、六六	二一、七六、三六	二、三、六〇、八二
航空路設置費	五、九四、八三	一八、四六、〇五	一、八、四六、〇五
町村電話施設費	六、五五、〇六	二五、二八、七二	一、八、四六、〇五
電氣事業調査費	五、八七、〇九	二〇、九四、一五	二、六、五五、〇九
勳章年金更正諸費	六、七、七三	二、四、五三、九六	一、四、二、七五
航空檢査會社設立調査費	八、一、三、八六	三、七、四、五、八四	三、七、四、五、八四
臨時部計	一五、七、七三	一八、三、七、四、五	二、四、五、一、四
總計	一五、七、七三	八七、九、六、二〇	一、八、七、九、六、二〇
前年度ニ比シ増△減	五、一、六、五、五	一三、八、七、〇、一五	三、一、四、二、九〇

臨時部ニ於ケル項ノ名稱ハ毎年其名稱ヲ異ニスルモノ多キヲ以テ款ノ金額ノミヲ示ス但補助費ニ就テハ別ニ次表ニ於テ其ノ項、目ノ金額ヲ示セリ

大正五年ヨリ經常部遞信本省ノ款中應費、修繕費ノ兩項ハ應費及修繕費ノ項ニ改正シ又旅費ノ項ハ雜給及雜費ノ項ニ併合セリ、航路標識費ノ款中旅費ノ項ハ航路標識事業費ノ項ニ併合セリ、商船學校ノ款中應費以下ノ各項ハ之ヲ校費ノ項ニ改正セリ

大正十年度ヨリ經常部遞信本省ノ款中應費及修繕費、雜給及雜費ノ兩項ハ事務費ノ項ニ併合セリ

大正十五年度ヨリ航路標識費ノ款ハ燈臺局ト改稱セリ又遞信本省及遞信費ノ項中從來萬國ヲ冠セルモノニ對シ國際ト冠スルコトトセリ

66 最近十箇年度間補助費支給額比較

科 目	五年度	六年度	七年度	八年度	九年度	十年度	十三年度	十四年度	十五年度	二年度
歲出臨時部										
補助費										
海員養成補助	5,000	5,000	30,000	30,000	30,000	30,000	35,000	35,000	20,000	20,000
水難救濟補助	18,000	18,000	10,000	10,000	10,000	40,000	35,000	35,000	30,000	30,000
航路補助	6,361,641	5,913,644	4,800,500	4,675,011	5,487,701	6,091,101	6,255,339	6,591,828	6,750,455	6,777,445
歐洲航路補助	1,597,897	1,476,126	75,456	68,449	1,048,560	411,334	792,611	633,075	557,238	457,660
北米航路補助	2,560,855	2,246,333	2,085,260	1,826,418	2,000,135	1,344,017	930,554	1,361,133	1,532,243	1,919,250
南米航路補助	305,166	287,644	252,759	248,106	206,677	1,263,064	3,448	439,000	272,849	255,944
濠洲航路補助	1,344,18	1,205,000	1,517,171	1,547,700	1,530,443	3,448	439,000	326,825	197,912	143,103
南洋航路補助	333,750	206,250	230,000	206,088	450,759	437,749	395,304	326,825	747,111	70,438
支那航路補助	500,000	599,963	433,096	450,759	92,308	292,500	140,000	141,346	747,111	70,438
大連線航路補助	113,379	90,629	72,726	100,000	92,308	292,500	140,000	141,346	747,111	70,438
上海線航路補助	22,121	224,069	185,056	197,996	279,397	266,900	460,000	445,000	487,333	455,694
北支那線航路補助	116,531	116,367	107,999	102,492	150,291	118,018	117,910	116,733	111,101	117,912
本洲北海道連絡線航路補助	47,433	42,781	42,033	45,661	64,814	45,334	43,276	49,783	38,057	37,300

日本海航路補助	231,875	246,244	266,046	255,115	252,963	252,963	243,133	242,046	244,600	279,429
北海道航路補助	190,956	191,076	190,059	190,485	195,103	222,339	231,569	239,298	239,377	258,011
東京府伊豆諸島航海費補助	7,560	7,560	7,560	7,560	7,560	7,560	7,560	7,560	10,000	10,000
東京府小笠原島航海費補助	15,480	40,000	8,000	8,000	8,000	100,000	100,000	100,000	100,000	100,000
東京府小笠原島各離島航海費補助	1,431	1,431	1,010	1,010	1,596	1,596	1,596	1,596	1,596	1,596
那覇鹿兒島連絡線航海費補助	33,250	38,111	34,250	33,733	47,037	55,576	58,846	59,999	50,385	49,133
沖繩縣先島航海費補助	18,000	18,000	18,000	18,000	26,377	26,377	27,000	27,000	27,000	27,000
沖繩縣各離島航海費補助	6,000	3,900	3,900	6,000	9,000	9,000	8,393	7,500	9,980	15,000
島里縣隱岐國航海費補助	5,400	5,400	5,400	5,400	13,000	13,000	13,000	13,000	13,000	13,000
鹿兒島縣各離島航海費補助	3,800	3,800	3,800	3,800	4,100	4,100	4,100	4,100	4,100	4,100
九州壹岐對馬間航海費補助										
南支那沿岸線航路補助										
朝鮮西岸線航路補助										
內地浦羅斯德朝鮮東海岸間航海費補助										
郵便定期航路補助										
ニカラエウスク線航海補助										
新潟縣佐渡國航海費補助										
宜昌重慶線航行補助										
青島線航路補助										

科 目	年 度										
	五年度	六年度	七年度	八年度	九年度	十年度	十三年度	十四年度	十五年度	二年度	
ベトロバブコブマク線航海補助								三九、六四四	三九、九九九	三〇、〇〇〇	三〇、〇〇〇
長崎縣五島航海費補助								一九、四九二	一九、四五九	三四、四〇一	三四、七二五
兵庫縣淡路國航海費補助								五、〇〇〇	七、五〇〇	五、〇〇〇	五、〇〇〇
アレキサンドルウスタ、エストル間航海補助								四〇〇			
北米航路臨時補助								一五、〇〇〇		二六、六六七	四〇、〇〇〇
阿弗利加航路補助										一八、三三三	一〇、〇〇〇
大阪那覇線航海補助											
造船獎勵費	三〇、四七九	五、二〇九三	二、四八九六一								
電氣用品標準仕様制定補助					一〇、〇〇〇	一〇、〇〇〇					
船員職業紹介事業補助											
私設無線電信従事者養成補助											
航空獎勵金								六四、一六〇	二五、八三九	三二、〇八三	四六、二四八
合計	九、四九三、五二一	一一、四七五、七五七	七、四二〇、二四一	四、六八七、五〇一	五、四九八、七〇一	六、一七一、一〇一	六、四三六、九九九	六、九二四、一七七	七、六三三、八七六	七、三三三、四四三	七、三三三、四四三
前年度ニ比シ増△減	1,006,104	1,788,236	△3,773,316	△2,752,740	831,200	67,400		487,18	39,76	17,955	

(一) 各種ノ補助費科目ノ名稱ハ現在ト異ナルモ其性質ノ同一ナルモノハ便宜現在科目ノ下ニ計上セリ其ノ科目左ノ如シ
 (二) 支那航路補助ハ四年度マテハ清國航路補助ノ目ヲ以テ整理セシモノナリ而シテ支那航路補助五年度支給額中ニハ前年度清國航路補助支

(三) (二) 出濟額ヲ繰越支給シタル金額三萬四千八百拾圓ヲ包含ス
 北支那線航海補助ハ四年度マテハ北清線航海補助ノ目ヲ以テ整理セシモノナリ
 支那沿岸線航路補助ハ新ニ北方線ヲ加ヘタルモノニシテ十四年度マテハ南支那沿岸線航海補助ノ目ヲ以テ整理セルモノナリ

67 最近十箇年度間 印紙定價及割引賣捌比較
 遞信省所管

年 度	額面價額	賣 捌			代 計	前年度ニ比シ増△減	同 上 百 分 比 例			額面價額ニ對スル賣捌代價ノ割合
		定 價	四 分 割 引	三 分 割 引			定 價	四 分 割 引	三 分 割 引	
五 年 度	三九、七六八、〇〇〇	一、〇〇一、九八八	一、五八五、八四三	二、二、五、四三九	三八、四四〇、〇六九	六、五五二、二八三	二、六	四一、三	五、三	九六、六六
六 年 度	四〇、三九六、七〇〇	一、二七〇、〇〇四	一、三九六、三三〇	二、七、一、五、四九三	五、四〇〇、八二七	一三、九〇〇、七五八	二、四	四五、八	五、一、八	九六、六一
七 年 度	六七、一四七、三四一	一、四三三、二四	三、七六六、六三三	二九、六九四、八五	六、四八四、三三二	二、四三三、四〇四	一、三	五、〇	四、五、八	九六、五四
八 年 度	一〇一、八七三、三三三	一、六七〇、七五二	四、〇五五、〇五	五、三、三、一、〇〇〇	九、九四四、八七六	三、三、六〇〇、六四五	一、七	四、一、三	五、七、一	九六、六三
九 年 度	八五、七三二、〇〇六	一、六九六、九九八	三、七四八、九七五	四、七、四、三、四六〇	八、二、八、九、四三二	一、五、五、六、四四五	二、〇	四、〇、七	五、七、三	九六、六四
十 年 度	八八、七四六、七五五	二、二七〇、一三三	三、〇八三、九六六	五、二、七、七、五三三	八、五、八、二、七〇三	二、九、六、三、二七一	二、六	三、五、九	六、二、五	九六、七〇
十 三 年 度	九五、一七四、一八九	三、九三七、五七五	三、三、七、七、七六二	五、四、四、二、五〇〇	九、二、〇、六、八二七		四、三	三、六	五、九、一	九六、七四
十 四 年 度	九三、九〇〇、四九八	三、九〇五、三六四	三、五、五〇、一八九	五、一、四、八、二、七六	九、〇、九、七、八三六	一、一、八、八、〇〇八	四、三	三、六	五、八、一	九六、七三
十 五 年 度	八四、四五五、五五四	三、六八四、六五三	三、〇〇一、四三〇	四、八、〇、三、七五五	八、一、七、九、八八八	九、一、九、〇、〇〇〇	四、五	三、八	五、七、七	九六、七六
二 年 度	八三、五七一、九四九	三、四三六、四三七	二、七、八、四、八七六	四、九、五、九、六、五八	八、〇、八、七、八三三	八、四、一、九、八五	四、三	三、四	六、二、三	九六、七七

68 最近十箇年度間切手類定價及割引賣捌比較

年 度	額面價額	割 引			代 計	前年度ニ比シテ増△減	同 上 百 分 比 例	額面價額ニ對スル賣捌代價ノ割合
		定 價	五 分 割 引	三 分 五 厘 割 引				
五 年 度	四九,五〇六,七五	六四,五五五,三	一六,六六六,三三	二四,六七四,三六	四七,七六六,二五	七,四七四,四六	一三,五	五,一七
六 年 度	五七,四三九,七三	七五,六九三,四	二〇,三〇,八三〇	二七,一八四,六〇五	五五,三三三,七〇	七,六二六,一七	一三,六	四,九
七 年 度	六六,五五五,四三	八五,〇七〇,〇	二五,二八一,六七〇	三〇,二八四,〇六二	六四,〇八六,四三三	八,七四〇,〇三	一三,三	四,七
八 年 度	八二,三二八,二七	一〇,七五九,四五	二九,七九八,一五四	三六,七〇八,八九四	七九,二六五,九三三	一五,一九七,五二	一三,六	四,八
九 年 度	八七,四三六,三〇	一一,六九六,六六	三三,三二八,〇〇四	四〇,三七二,五〇九	八四,三三三,〇〇八	五,〇五七,〇一五	一四,九	四,九
十 年 度	九四,八三七,六八	一四,一九八,八七	三三,六八一,九五七	四四,六六七,一六五	九一,五〇八,九九九	七,一八五,九九二	一五,五	四,九
十 三 年 度	九七,五〇六,四五	一七,九一一,六五	三三,五七七,二一七	四四,九三三,四九二	九三,一五二,七七三	七,三三三,七九	一五,〇	四,八
十 四 年 度	一〇一,九三五,二二	二〇,四三〇,三七	三三,五七〇,五三四	四四,四三三,〇四三	一〇一,四五三,八八三	七,三三三,七九	一五,一	四,八
十 五 年 度	一〇一,九五五,四三	一九,七九一,三七四	三三,七三三,一一〇	四四,〇九一,五五六	九八,五三三,六四〇	二,八六二,四四	一四,九	四,七
二 十 二 年 度	一〇三,〇八二,一三	二二,七二一,四九九	三三,八八一,六五五	四四,七四四,四七九	一〇九,四九三,五三三	一〇,七五五,八九	一九,九	四,七

69 遞信省所管特別會計簡易生命保險歲入決算額

科 目	豫 算 額	調 定 濟 額	收 入 濟 額	不 納 缺 損 額	收 入 未 濟 額	豫算額ニ比シテ收入濟額ノ増△減
簡易生命保險收入	100,195,696	106,433,057	106,433,050	1	1	六二七,三五

昭和二年度

前掲中收入濟額ノ月別金額ヲ示セハ左ノ如シ而シテ△ハ更正減額ヲ示ス

月	保 險 料		利 子 收 入		雜 收 入		合 計
	入 料	入 料	入 料	入 料	入 料	入 料	
昭和二年 四月	八八,〇〇九,六六〇	九三,〇七九,九七六	一,九六〇,五二四	八〇,四四	一,〇〇一,〇〇五	六,〇〇一,〇〇五	
五月	一一〇,九五五,二二	一一,一四六,〇八一	三,四八〇,八〇五	一〇,七七九	七,八三三,三八四	七,八三三,三八四	
六月	一一三,二二七	一八八,〇〇〇	一八七,九九三	七	七二九,四三六	七二九,四三六	
七月	六九,六八五,一一〇	七三,三三二,九五	一七三,六五八	一三,七五三	七三〇,七〇六	七三〇,七〇六	
八月	七五,七二,九五	七四,〇八四,六	二六〇,一四一	一四,五八五	八〇一,五五七	八〇一,五五七	
九月	七五,七二,九五	七二,二二五,六	九一九,五七〇	一五,一六四	八六五,九九二	八六五,九九二	
十月	七五,七二,九五	七五,七二,四五二	二,四六五,七三	一七,一六六	一〇,四〇六,二	一〇,四〇六,二	
十一月	七五,八,一一三	八四,六九〇,八	二〇七,九五四	五四,〇六一	七,七九〇,一八	七,七九〇,一八	
十二月	八四,六九〇,八	七九,一八,六一	三九九,七九九	二七,一〇五	八九〇,三八二	八九〇,三八二	
昭和三年 一月	七九,一八,六一	七四,七三,七四	四四九,四八五	一七,五三六	七,九四〇,八〇五	七,九四〇,八〇五	
合計	100,195,696	106,433,057	106,433,050	7	627,353	627,353	

附 録 (六九)

百七十一

沿革

昭和二年		昭和三年					昭和四年	
十月	十一月	一月	二月	三月	四月	五月	六月	七月
次	次	次	次	次	次	次	次	次
一	一	一	一	一	一	一	一	一
二	九	五	五	四	二	五	二	四
金	金	金	金	金	金	金	金	金
五、二四六	五、五三七	六、三二六	三、六二四	二、九八二	二、七九三	一、五〇八	七、五二四	七、五二四
合	五	四	三	二	一	昭 和 三 年 二	十	月
計	月	月	月	月	月	月	次	次
一、二九	二	一	五	五	六	二	小 切 手 振 出 枚 數	小 切 手 振 出 枚 數
金	金	金	金	金	金	金	金	金
六、〇〇三	五、八五四	六、七六三	九、五七	七、四八五	七、四八五	七、四八五	額	額

沿革

經理局ハ去ル明治三十六年十二月ノ官制改正ニ依ツテ始メテ設置セラレタルトコロナルモ既往ニ遡リ其ノ所掌事務ニ屬スル局課ノ系統ヲ尋ネ之レカ沿革ヲ略敘スレハ左ノ如シ
 明治十八年十二月置省(太政官達第七〇號工部省ヲ廢シ逓信省ヲ置ク)當時ニ在リテハ本省内ニ假ニ驛遞、電信、燈臺、管船、庶務及會計ノ六局ヲ置キ省務ヲ執ル而シテ會計局ニハ左ノ三課ヲ設ケテ事務ヲ分掌セリ因ニ驛遞局乃至管船局ハ本省構外ナリシヲ以テ之ヲ外局ト謂ヒ庶務及會計ノ二局ハ其構内ニアリシヲ以テ之ヲ内局ト稱セリ



明治十九年二月ニ至リ新ニ各省官制ヲ制定(勅令第二號)セラレ其ノ通則ニ於テ各省トモニ會計局ヲ設置スルコトナレリ(三月ヨリ實施)故ニ之ヲ以テ官制上本局所掌事務ニ屬スル置局ノ嚆矢ト云フヲ得ヘク其ノ當時ノ分課ハ左ノ如シ

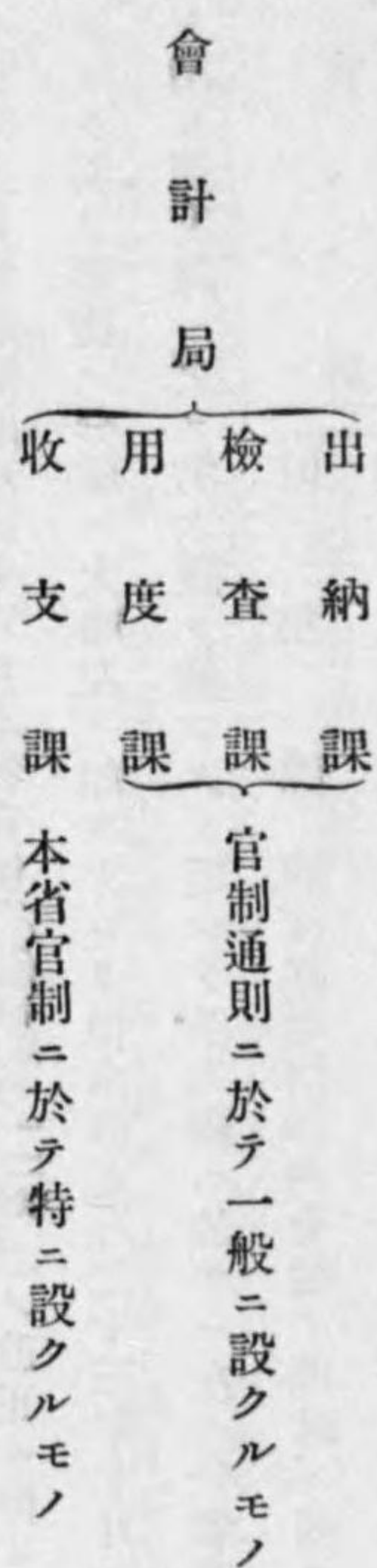

明治二十年三月本省官制ヲ改正(勅令第四號)セラレ其ノ分課ハ左ノ如クナレリ



沿革

收支課

本省官制ニ於テ特ニ設クルモノ
但シ收支課ハ廿二年七月廢止セラレタル如キモ官制上之ヲ知ル能ハス

置省當時ニアリテハ一般ノ會計事務ハ總テ會計局ニ於テ掌理シタル如ク十九年度ヨリハ歳入歳出納規則ノ施行ニ伴ヒ會計主務官ハ之ヲ各局ニ配置セラレタルコト明ナルモ其
ノ收支命令官ハ如何ナル配置ナリシヤ今調査ノ材料ヲ闕ク

明治二十三年三月官制通則及同年六月本省官制(通則勅令第五〇號本
省勅令第一一二號)ノ改正ニ伴ヒ會計局ノ事務ヲ割キ官房内ニ財務及調度ノ二課(秘書、文書、
記録課ノ外)ヲ設ケラ
レタルニヨリ其ノ事務ノ分掌ハ大略左ノ如クナレリ但本改正ハ二十三年七月ヨリ實施セラレタルモノニシテ同月ヨリ十二月マテハ財務課ハ之ヲ
第五課ト謂ヒ調度課ハ之ヲ第六課ト稱シタリ而シテ第六課ニ於テハ左ノ分掌事項ノ外電信燈臺用品製造ノコトヲモ包有セリ

官房
財務課 調度課
應舍ノ建築修繕ニ關スルコト、物件ノ購買賣却及貸借ニ關スルコト、省中取締及用度ニ關スルコト
會計局 第一課 金錢ノ出納管守ニ關スルコト
第二課 物品ノ出納管守ニ關スルコト

當時ノ官制通則ニ於テハ各省ニ官房ヲ置クノ外總務局(其ノ他)ノ置否ハ各省官制ニ於テ指定セラレ本省モ即チ之ヲ置カスシテ其ノ事務ハ官房ノ所掌ニ屬シタルニヨリ前掲ノ分
掌トナレリ後チ二十四年七月ノ改正ニ於テ一般ニ總務局ヲ廢止セリ

明治二十四年七月官制通則中ノ一部及本省官制ヲ改正(通則勅令第八一號
本省勅令第九五號)セラレ會計局ヲ廢止シ並ニ官房ニ於ケル二課ヲ左ノ如ク一課ニ改メ總テ之
ヲ掌理スルコトトナレリ(八月ヨ
リ實施)

官房財務課
明治二十六年十月官制通則及本省官制ノ改正(通則勅令第一二二號
本省勅令第一四九號)ト共ニ再ヒ分レテ左ノ二課トナレリ(十一月ヨ
リ實施)
官房財務課
調度課(分課ハ十一月公達
第四三二號ニ依ル)

各省官房及各局ノ分課並其ノ事務ノ分掌ハ二十三年三月ノ改正マテハ總テ官制中ニ之ヲ明示シ爾後二十四年七月マテハ各省大臣之ヲ定メ閣議ヲ經其後本改正マテハ各省大臣ノ
定ムルトコロヲ内閣ニ報告シ來リタルモ茲ニ於テ始メテ各省ノ隨意ニ規定シ得ルコトトナレリ但陸、海軍省ハ官制ニ於テ定ムルコト既往ノ如シ

明治三十年八月本省官制ヲ改正(勅令第二
六七號)セラレ官房ヨリ分離シテ監查局ヲ設ケラレタルニヨリ茲ニ再ヒ獨立ノ一局トナレリ然シテ二十三年ノ改
正ニ際シテハ會計法及會計規則ノ施行ヲ見タルニヨリ官房(次官)並ニ各局ニハ各仕拂命令官ヲ置キ會計主務官ハ獨リ會計局ニ在リテ仕拂命令ノ
測定、交付並ニ證明等ノ事ヲ掌理シタルヲ二十四年ノ改正ニ於テ仕拂命令官ハ之ヲ一人トシ官房財務課ニ於テ總テノ會計事務ヲ處理スルコトト
ナリタルニ二十六年ノ改正ニ方リテ又仕拂命令官(此時會計主務
官ヲ廢止セリ)ハ官房財務課ノ外通信局ニモ之ヲ置キ(二十六年ヨリ三十年マテハ通信局ノ外鐵道局ニモ仕拂命
ラレタリ之レ當時ノ同局ハ二十五年七月本省ノ所管ニ移リタル鐵道局ト改稱シタルモノニシテ本省内他ノ各局トハ其趣ヲ異ニセルヲ以テナリ故ニ三
十年八月鐵道作業局ノ設置セラレ同現業ノ分離獨立ト共ニ鐵道局ハ本省内ノ一局トシテ單ニ監督事務ノミヲ掌理スルコトトナリタル以後ハ會計事務獨立ノ要ナキニ至レリ)通信事業ニ屬
スル物品ノ購買並ニ之ニ關聯スル會計事務ヲ處理シタルモ本局ノ設置ト共ニ總テ之ヲ本局ノ所掌ニ移サレタルニヨリ其ノ組織ハ電信燈臺用品製
造所カ獨立シタルノ外殆ント今日ノ經理局ニ近邇セリ其ノ分課ハ左ノ如シ但シ現今ノ航路標識管理所ハ二十四年七月マテハ燈臺局ト稱シタルモ
ノニシテ本省ト其所在地ヲ異ニスルニ依リ十九年改正以後總テ會計事務取扱ノ範圍ハ現行ト大差ナカリシナラン

庶務課
主計課
監查局 調度課
建築課
電信燈臺用品製造所

明治三十一年十月本省官制ヲ改正(勅令第二
九五號)セラレ監查局ヲ廢シ再ヒ官房内ノ一課ニ改メラレタリ(十一月ヨ
リ實施)此ノ時ニ方リ通信局ニ於テハ通信事業
ニ關スル豫算決算並ニ會計ニ關スル事務ハ庶務課、之ニ要スル物品ノ購買保存並ニ應舍建築事務ハ調度課ニ於テ直接掌理スルコトトナレリ

官房會計課
明治三十三年四月官制通則ノ一部ヲ改正(勅令第一
六一號)シ各省ニ總務局ヲ置カレタルニヨリ會計課ハ又官房ヨリ分離シテ同局ノ所屬ニ移レリ(五月ヨ
リ實施)然
シテ通信局ニ於テハ庶務課(課中ノ主計係及、
出納係ヲ云フ)、調度課、營繕課等ノ機關アリテ通信事業ニ屬スル總テノ會計事務ヲ掌理シタルハ前回ノ改正ト異ナル
コトナシ

總務局會計課

明治三十六年十二月官制通則中改正(勅令第2)總務局ヲ廢シ陸海軍省及本省ニハ經理局ヲ置クヲ得ヘキコトナリ同月勅令第二四六號ヲ以テ本省官制中ニ改正ヲ加ヘ經理局ヲ設置セラレタリ其ノ分課分掌左ノ如シ

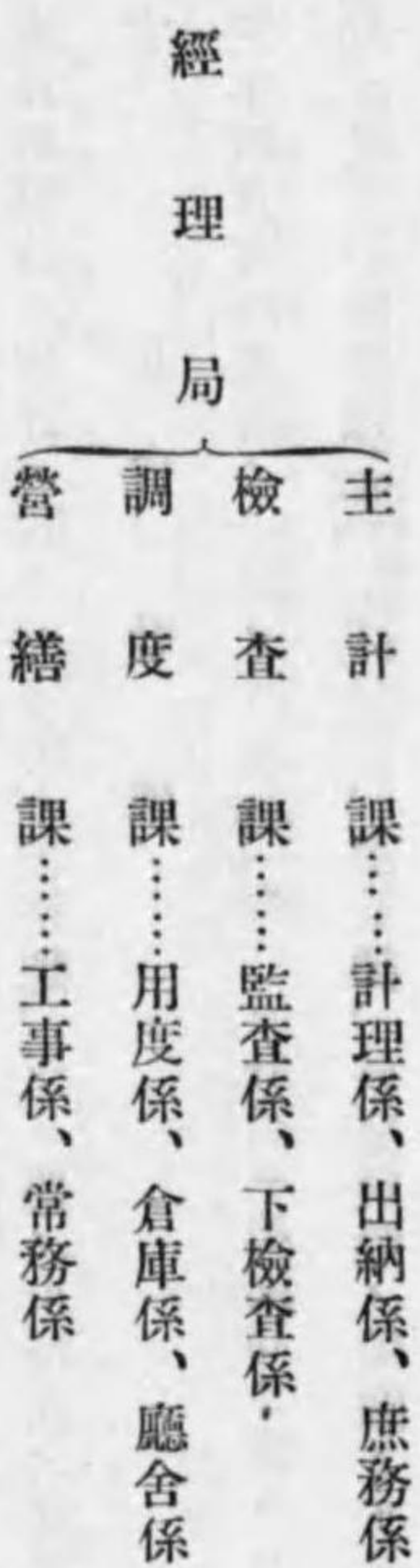

以上ノ如ク三十年八月ノ改正ニ於テ統一セラレタル會計事務ハ三十一年改正以後再ヒ分離シテ通信事業ニ屬スル經費及收入ノ豫算決算竝ニ之レカ會計事務ハ直接通信局ニ於テ處理セシ爲メ仕拂命令官ノ如キモ本省內ニ二人ヲ配置シ即チ會計課長及通信局長ヲ以テ之ニ充テ物品ノ賣買貸借營繕工事ニ至ルマテ各別ニ處理シ通信事業ニ屬スル會計事務ニ關シテハ會計課ハ單ニ檢査事務ヲ執行スルニ止マレリ隨テ地方部局ニ對スル監督等ニ就テモ統一ヲ缺クノ嫌アリシニ本局ノ設置ト共ニ通信局ニ於ケル當該機關ヲ廢止シ同局ニ於テハ直接事業ノ經營及豫算ノ經理等ヲ處理スルコト他ノ各局ト大差ナク總テノ會計事務ノ統一ヲ圖リ併テ之カ監督ノ適正ヲ期セラレタリ

(活版工場ノ沿革)

活版工場ハ明治三十一年四月元郵便局ニ於テ急遽ヲ要スル鐵道郵便發着時刻表等印刷ノ目的ヲ以テ僅カニ職工三名ヲ置キ手引器械一台及數種ノ附屬器具ヲ設備シタルニ始マリ同年十一月郵務局ノ廢止ト共ニ通信局ニ隸屬シ三十三年七月始メテ一工場ヲ設置セリ然レトモ當時ノ規模ハ極メテ微々タリシモ爾後數次ノ擴張ヲ經テ本局ノ設置ニ伴ヒ其ノ所屬トナリ後チ之ヲ本省構内ヨリ現位置(芝公園内通信官)ニ移セリ明治四十二年三月從來人力ニ仰キシ本局所屬印刷工場ノ動力ヲ電力ニ變更スルト共ニ更ニ諸機械ヲ増補シ翌四十三年八月ヨリ印刷局ニ依頼シ來リタル通信公報ノ印刷ヲモ本工場ニ於テ之ヲ自營スルコトナレリ

明治三十七年四月公達第四百八號ニ依リ大阪出張所ヲ本局ニ増置セラレ主トシテ關西方面ニ於ケル物品ノ購買配給及之ニ關聯スル事務ヲ掌理セシメラレタリ其ノ分掌左ノ如シ

大阪出張所……庶務係、計理係、倉庫係、試驗係

大正二年六月本省官制ノ一部ヲ改正(勅令第2)セラレ經理局ヲ廢シ三タヒ官房內ノ一課トシ從來ノ課ヲ係ト改メラレタルモ其ノ事務ハ總テ從來ノ

局ト異ルコトナク其ノ分掌及分掌内ノ分部左ノ如シ(六月十三日)



大正五年三月本省官制中改正(勅令第2)電信燈臺用品製造所ヲ廢セラレタルニ依リ本課ニ製機係ヲ置キ元電信燈臺用品製造所作業ノ一部ナル電信電話用品ノ製造ヲ承繼シ經營スルコトナレリ其ノ分掌分部左ノ如シ(四月一日)

製機係……作業部 事務部

(製機工場ノ沿革)

製機工場ノ起源ハ明治六年電信機械ノ製作及修理ノ爲メ獨逸人「シエーファ」ヲ聘シ工部省電信寮ニ電信機械製造場ヲ置キタルニ始マリ同十八年逡信省ノ設置ト共ニ之ニ屬シ其製造場ハ本省構内ニ置ケリ同二十三年三月燈臺局ト合併シ大臣官房電信燈臺用品製造所ト稱セリ明治三十年八月一ト度監査局所屬トナリシモ同三十一年十一月再ヒ舊ニ復シ同四十一年六月工場ヲ京橋區月島三號地ニ移セリ其後前記官制改正ニ依リ本課ニ屬セリ

大正八年五月本省官制中改正(勅令第1)セラレ再ヒ經理局ヲ設置セラレタリ其ノ分課分掌ハ左ノ如シ(五月十五日)

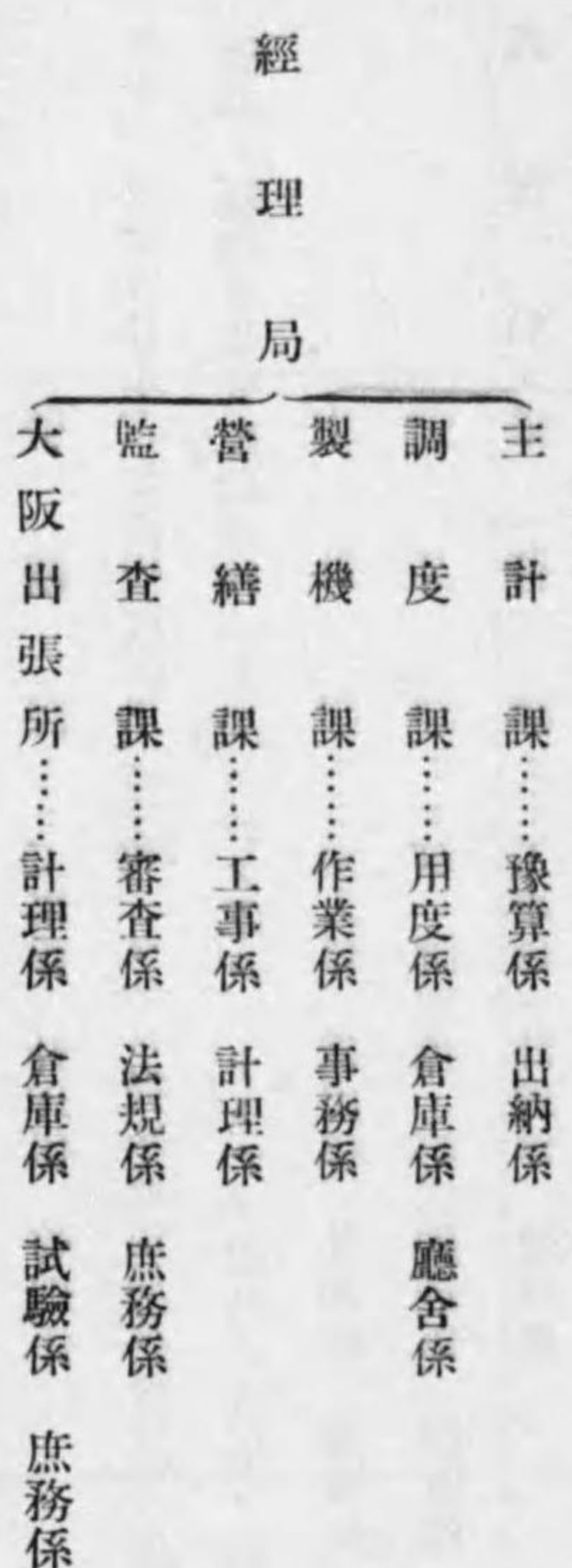

大正九年十月及十一月分掌規程改正セラレ調度及營繕兩課ノ分掌左ノ如ク變更セラル

調度課... 倉庫係 切手係 印刷係 廳舎係
營繕課... 工事係 計理係 管理係

大正十三年十一月廿五日本省分課規程改正(公達第九)セラレ從來通信局及臨時電信電話建設局ノ所管タリシ(一)豫算經理、渡切經費ノ支給事務ノ大部分及(二)物品ノ經理及保管配給事務ハ本局ニ於テ掌ルコトナリ課名ノ改稱ト共ニ分掌規程改正セラレタリ其ノ分課分掌左ノ如シ

經理局
主計課... 歳入係 歳出係 計理係 證查係 出納係
需品課... 第一調理係 第二調理係 購買係 倉庫係 切手係 製機係
監査課... 工事係 計理係 管財係
大阪出張所... 計理係 倉庫係 試驗係 庶務係

昭和二年三月分掌規程改正セラレ營繕課ノ分掌左ノ如ク變更セラル
營繕課... 工事係 計理係 契約係 管財係

參照トシテ置省當時ヨリノ局課ニ於ケル主要官吏ノ氏名ヲ示セハ左ノ如シ
(官氏名ノ上ニ就職年月ノ記載ナキモノハ其置局(若ハ課)當時ヨリ在職ノモノ又年月ノ記載ナキモノハ其局課ノ設置ヨリ改廢マテヲ通シテ在職セシ者若ハ現ニ在職スルモノナリ)

十八年十二月置省	會計局	局長 心得 十九年一月マテ 局長 長 十九年一月ヨリ	出納課主管 十九年十一月マテ 會計監督官 林 英 吉 十九年十二月ヨリ (關員?)	局長 心得 十九年一月マテ 少書記官 紅 林 武 治 局長 長 十九年一月ヨリ 大書記官 山 内 堤 雲
十九年三月改正	會計局	局長 山 内 堤 雲 次長 十九年十一月ヨリ 林 英 吉 (次長ハ時ニ置カサルコトアリ)	出納課主管 十九年十一月マテ 會計監督官 林 英 吉 十九年十二月ヨリ (關員?)	局長 心得 十九年一月マテ 少書記官 紅 林 武 治 局長 長 十九年一月ヨリ 大書記官 山 内 堤 雲

二十年三月改正	會計局	局長 山 内 堤 雲 次長 二十年七月マテ 林 英 吉 (次長ハ時ニ置カサルコトアリ)	出納課主管 二十二年四月マテ 會計監督官 佐々木 陽太郎 二十二年七月ヨリ 同 植村 澄三郎 二十二年五月マテ 同 紅 林 武 治 二十二年七月ヨリ 同 波木 金太郎 二十二年五月マテ 同 川 村 久 直 二十二年七月ヨリ 同 唐 崎 恭 三 二十二年五月マテ 同 宮 山 剛 助 二十二年七月ヨリ 同 植村 澄三郎 二十二年五月マテ 同 紅 林 武 治 二十二年七月ヨリ 同 植村 澄三郎	收支課主管 二十二年七月マテ 通信管理局 次長 植村 澄三郎 二十二年五月マテ 同 唐 崎 恭 三 二十二年七月ヨリ 同 川 村 久 直 二十二年五月マテ 同 唐 崎 恭 三 二十二年七月ヨリ 同 川 村 久 直	倉庫課主管 二十二年七月マテ 同 唐 崎 恭 三 二十二年五月マテ 同 川 村 久 直 二十二年七月ヨリ 同 唐 崎 恭 三 二十二年五月マテ 同 川 村 久 直	用度課主管 二十二年五月マテ 同 唐 崎 恭 三 二十二年七月ヨリ 同 川 村 久 直 二十二年五月マテ 同 唐 崎 恭 三 二十二年七月ヨリ 同 川 村 久 直	檢査課主管 二十二年五月マテ 同 紅 林 武 治 二十二年七月ヨリ 同 波木 金太郎 二十二年五月マテ 同 川 村 久 直 二十二年七月ヨリ 同 唐 崎 恭 三	財務課課長 二十四年七月マテ 書記官 唐 崎 恭 三 二十三年十二月マテハ第五課ト稱セリ 二十四年七月ヨリ 同 中橋 徳五郎	調度課課長 二十四年五月マテ 書記官 澤 田 福 彌 二十三年十二月マテハ第六課ト稱セリ 二十四年五月ヨリ 同 草 間 時 福
二十三年七月改正	官房								

會計局
局長
二十三年九月マテ 山内堤雲
二十三年九月ヨリ 高橋良教
二十四年二月マテ 中橋徳五郎
二十四年二月ヨリ

第一課課長 二十四年二月マテ 選信屬市村信成
同 二十四年六月マテ 同 山中正道
第二課課長 二十四年六月ヨリ (調査ノ材料ヲ缺ク)
選信屬山中正道

二十六年十一月改正 官房 財務課課長 書記官 中橋徳五郎
同 同 同

三十年八月改正 監査局 局長 中橋徳五郎
三十一年三月マテ 大越成徳
三十一年三月ヨリ

庶務課課長 三十年十月マテ (調員?)
三十一年八月ヨリ 書記官 村木正憲
三十一年八月ヨリ 選信事務官 松木幹一郎
三十一年三月マテ (調員?)
三十一年三月ヨリ 書記官 村木正憲

主計課課長 三十一年三月ヨリ 書記官 村木正憲
三十一年三月マテ (調員?)
三十一年三月ヨリ 選信事務官 松木幹一郎

調度課課長 三十一年八月ヨリ 書記官 關宗喜
三十一年八月マテ 選信事務官 松木幹一郎
三十一年七月マテ 選信技師 吉井茂則
三十一年七月ヨリ 選信書記官 森長保
電信燈臺用所長 三十一年七月ヨリ 選信事務官 同

三十一年十一月改正 官房 會計課課長 書記官 村木正憲

三十三年五月改正 總務局 會計課課長 同 關宗喜

三十六年十二月改正 局長 關宗喜
四十一年九月マテ 町田重備
四十一年九月ヨリ

主計課課長 三十八年十二月マテ 書記官 宇都宮友枝
三十八年十二月ヨリ 同 中西四郎
四十四年九月マテ 同 田中西武雄
四十四年九月ヨリ 同 (兼) 中西四郎
二四年十月マテ 同 森義一
二四年十月ヨリ 同 喜多孝治
二一年一月ヨリ (兼) 中村純九郎
三十九年十二月マテ 同 森義一
三十九年十二月ヨリ 同 森義一
四十一年四月マテ 同 森義一
四十一年四月ヨリ 同 (調) 森義一
四十二年六月ヨリ 書記官 蒲原久四郎
四十三年三月マテ 同 書記官 吉國兼三
四十四年五月マテ 同 同 喜多孝治
四十四年五月ヨリ 同 同 吉井茂則
四十四年五月マテ 同 同 吉井茂則
四十四年五月ヨリ 同 同 吉井茂則
四十年九月マテ 選信事務官 深江基太郎
四十年九月ヨリ (心得) 選信技師 山田梅三郎