

14. 21-732



1200501163393

732

稚蚕共同飼育所関係調査

農林省蚕糸局編

第一号



始



昭和七年六月

稚蠶共同飼育所ニ關スル調査

第壹號

農  
林  
省  
蠶  
絲  
局

正誤表

頁行段	誤	正	頁行段	誤	正
五三	八・五〇	八・五〇	二二	三・九〇	三・九〇
五三	八・五〇	八・五〇	二二	三・九〇	三・九〇
四〇	三・九〇	三・九〇	二二	三・九〇	三・九〇
四〇	三・九〇	三・九〇	二二	三・九〇	三・九〇
三六	三・九〇	三・九〇	二二	三・九〇	三・九〇
三三	三・九〇	三・九〇	二二	三・九〇	三・九〇
二三	三・九〇	三・九〇	二二	三・九〇	三・九〇
二二	三・九〇	三・九〇	二二	三・九〇	三・九〇
二一	三・九〇	三・九〇	二二	三・九〇	三・九〇
二〇	三・九〇	三・九〇	二二	三・九〇	三・九〇
一九	三・九〇	三・九〇	二二	三・九〇	三・九〇
一八	三・九〇	三・九〇	二二	三・九〇	三・九〇
一七	三・九〇	三・九〇	二二	三・九〇	三・九〇
一六	三・九〇	三・九〇	二二	三・九〇	三・九〇
一五	三・九〇	三・九〇	二二	三・九〇	三・九〇
一四	三・九〇	三・九〇	二二	三・九〇	三・九〇
一三	三・九〇	三・九〇	二二	三・九〇	三・九〇
一二	三・九〇	三・九〇	二二	三・九〇	三・九〇
一一	三・九〇	三・九〇	二二	三・九〇	三・九〇
一〇	三・九〇	三・九〇	二二	三・九〇	三・九〇
〇九	三・九〇	三・九〇	二二	三・九〇	三・九〇
〇八	三・九〇	三・九〇	二二	三・九〇	三・九〇
〇七	三・九〇	三・九〇	二二	三・九〇	三・九〇
〇六	三・九〇	三・九〇	二二	三・九〇	三・九〇
〇五	三・九〇	三・九〇	二二	三・九〇	三・九〇
〇四	三・九〇	三・九〇	二二	三・九〇	三・九〇
〇三	三・九〇	三・九〇	二二	三・九〇	三・九〇
〇二	三・九〇	三・九〇	二二	三・九〇	三・九〇
〇一	三・九〇	三・九〇	二二	三・九〇	三・九〇

凡例

本調査ハ昭和五年六月農林省令第一號稚蠶共同飼育所設置獎勵規則ニ據リ昭和五年度ニ於テ獎勵金ヲ交付シ設置セシメタル稚蠶共同飼育所ノ設置並事業施行狀況ヲ収録シタルモノ



設置狀況ニ付テハ稚蠶共同飼育所設置獎勵規則ニ基ク縣ノ調査ニ據リ事業施行狀況ニ付テハ昭和六年ノ事實ニ付縣ニ照會シ其ノ回答ヲ取纏メタルモノナリ



14.21-732

稚蠶共同飼育所ニ關スル調査 第壹號

目次

一 梗概

第一 稚蠶共同飼育所設置狀況……………一

第二 稚蠶共同飼育所事業施行狀況……………三

一 使用狀況……………三

二 飼育蠶品種及蠶兒分配時期……………五

三 收繭及繭處理狀況……………六

四 養蠶技術員設置狀況……………七

五 火災保險加入狀況……………八

二 調査表

第一 團體別稚蠶共同飼育所設置狀況……………九

第二 縣別稚蠶共同飼育所事業施行狀況……………一八

一 使用狀況……………一八

(イ) 春蠶期……………一八

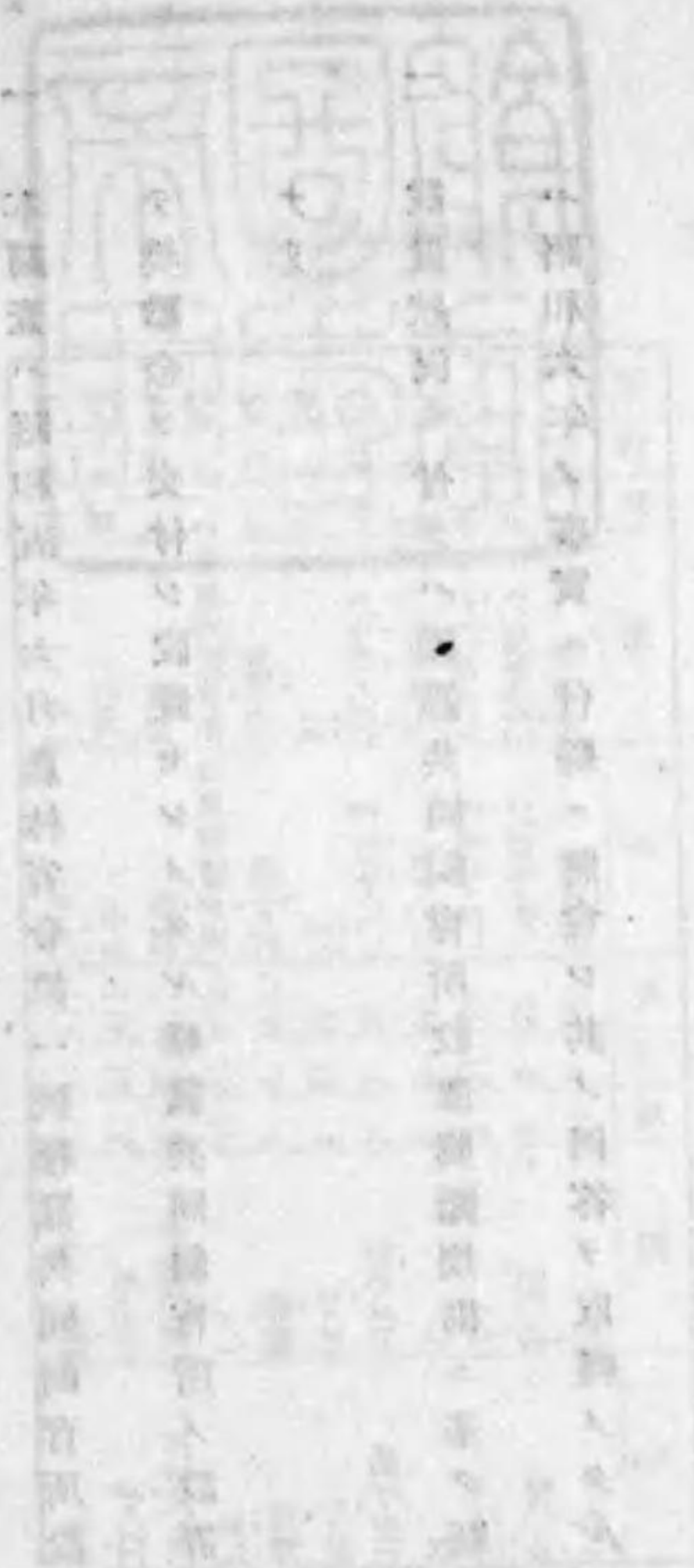

(ロ) 夏 蠶 期	一九
(ハ) 秋 蠶 期	二〇
(ニ) 晚 秋 蠶 期	二二
(ホ) 全 蠶 期	二三
二 飼育蠶品種及蠶兒分配時期	二四
(イ) 飼育蠶品種數別團體數	二四
(ロ) 蠶兒分配時期別團體數	二五
三 收購及繭處理狀況	二六
(イ) 春 蠶 期	二六
(ロ) 夏 蠶 期	二七
(ハ) 秋 蠶 期	二八
(ニ) 晚 秋 蠶 期	二九
(ホ) 全 蠶 期	三〇
四 養蠶技術員設置狀況	三二
五 火災保險加入狀況	三三
第三 團體別稚蠶共同飼育所事業施行狀況	三四
群 馬 縣	三四
埼 玉 縣	三七
新 潟 縣	四〇

石 川 縣	四二
長 野 縣	四四
靜 岡 縣	五〇
愛 知 縣	五九
滋 賀 縣	六六
兵 庫 縣	七一
奈 良 縣	八一
鳥 取 縣	八二
島 根 縣	八六
岡 山 縣	八九
山 口 縣	九二
德 島 縣	九五
香 川 縣	九六
高 知 縣	一〇一
福 岡 縣	一〇三
鹿 兒 島 縣	一一四

第一 稚蠶共同飼育所設置獎勵規則並通牒

一 稚蠶共同飼育所設置獎勵規則……………一一九

二 稚蠶共同飼育所設置獎勵規則ニ關スル件……………一二二

第二 稚蠶共同飼育所設計圖

一 第一 例……………一〇三

二 第二 例……………一〇五

### 稚蠶共同飼育所ニ關スル調査

#### 梗 概

#### 第一 稚蠶共同飼育所設置狀況



稚蠶飼育ノ完備ヲ期シテ蠶作ノ安定殊ニ近來頻發スル夏秋蠶ノ不作ヲ防止シ且共同經營ニ依リ事業經營上ノ改善ニ努メ蠶生  
 産費ノ低減ヲ圖ラシムル目的ヲ以テ昭和五年度ヨリ稚蠶共同飼育所ノ設置ニ積極的獎勵ヲ加フルコトト爲レリ而シテ本計畫  
 ハ毎年百五十箇所宛十箇年間ニ千五百箇所ノ稚蠶共同飼育所ヲ設置セシムル爲道府縣ヲシテ建築費ノ半額ヲ補助セシメ國ハ  
 道府縣ノ經費ニ對シ其ノ半額ヲ助成セムトスルモノナリ

右計畫ニ基キ昭和五年度ニ於テ設置ヲ獎勵セシハ群馬縣外十八縣ニシテ其ノ設置團體數ハ一四〇、其ノ團體員數ハ五、七  
 九〇人ナリ一團體ノ員數ハ一五人以上三四人以下ノモノ大多數ヲ占メ總團體數ノ五〇%ヲ示シ一團體平均團體員數ハ四一人  
 ナリ

次ニ設置箇所數ハ一四〇ニシテ福岡縣ノ二一最モ多ク兵庫縣ノ二〇、静岡縣ノ一六、愛知縣ノ一四等之ニ亞グリ又敷地總  
 面積ハ六四、六五九平方米二五九ニシテ之ニ對シ建物總面積ハ二四、五八二平方米八五四ナリ一箇所平均ノ狀況ヲ觀ルニ敷  
 地面積四六一平方米八五二、建物平面積一七五平方米五九二ニシテ敷地面積ハ建物面積ニ對シ二倍六分ニ當レリ建築費總額  
 ハ五五七、五六一圓二八四ニシテ一箇所平均三、九八二圓五八一ニ當リ建物一平方米當建築費ハ二二圓九三ナリ

右稚蠶共同飼育所ノ設置ニ對シ縣ノ交付シタル獎勵金ハ二三二、二六六圓ニシテ建築費ノ四割二分ニ當リ縣ノ經費ニ對シ  
 交付シタル國庫獎勵金ハ一一六、一三二圓ニシテ縣獎勵金ニ對シ四割九分ニ當レリ

尚稚蠶共同飼育所設置セルハ一三八團體ニシテ稚蠶共同飼育所設置團體總數ノ九八・五七%ニ當ル而シテ之ガ設置ナキモ

ノト雖目下其計畫中ニシテ近キ將來ニ於テ設置ノ見込ナリ稚蠶共同桑園ノ總面積ハ七、四五八アール四九七ニシテ其ノ用途別内譯ヲ見レハ春蠶専用桑園三、三〇九アール一三四(總面積ノ四四・三七%)、夏秋蠶専用桑園二、四八〇アール〇九三(同三・二五%)、春夏秋蠶兼用桑園一、六六九アール二七〇(同二・三八%)ニシテ一團體平均ハ五四アール〇四七ニ當レリ今其ノ詳細ヲ示セバ次ノ如シ

稚蠶共同飼育所設置狀況

道府	縣名	團體設置數	團體員數		敷地面積		建物		面積		建築費	道府縣ヨリ交付シタル獎勵金
			總數	平均	總面積	平均	總面積	平均	總面積	平均		
群馬	群馬	五	一三二	二六・四	三、八〇〇、〇〇〇	七〇〇、〇〇〇	六、八〇〇、〇〇〇	七、四八〇、〇〇〇	一、〇〇〇、〇〇〇	四、六六六、七三六	一〇〇、〇〇〇	五、〇〇〇
埼玉	埼玉	三	九	三	一、九八八、〇〇〇	六三〇、〇〇〇	二、六一八、〇〇〇	二、四六三、〇〇〇	八〇〇、〇〇〇	五、一〇〇、〇〇〇	七、三三三	三、三三三
新潟	新潟	三	一〇	三	一、四三三、七三三	四七〇、〇〇〇	一、九〇三、七三三	一、四三三、〇〇〇	四八〇、〇〇〇	四、四四四、六六六	三、三三三	二、三三三
石川	石川	三	一〇	三	一、九三三、〇〇〇	六三〇、〇〇〇	二、五六三、〇〇〇	一、九三三、〇〇〇	六三〇、〇〇〇	四、六六六、六六六	三、三三三	二、三三三
長野	長野	九	二五	三	四、九六六、〇〇〇	一、六一一、一一一	五、五七七、一一一	四、九六六、〇〇〇	一、六一一、一一一	五、五七七、一一一	二、〇〇〇	一、〇〇〇
静岡	静岡	一六	六八	四	六、一〇〇、〇〇〇	一、八七二、八八八	七、九七二、八八八	六、一〇〇、〇〇〇	一、八七二、八八八	八、八四四、七七六	三、三三三	二、三三三
愛知	愛知	一四	六〇	四	九、〇三三、三三三	二、八五二、二二二	一二、八八五、五五五	九、〇三三、三三三	二、八五二、二二二	一三、七三七、五五五	三、三三三	二、三三三
滋賀	滋賀	七	二七	四	三、四三三、〇〇〇	一、〇四二、二二二	四、四七五、二二二	三、四三三、〇〇〇	一、〇四二、二二二	五、四一七、二二二	三、三三三	二、三三三
兵庫	兵庫	二〇	九〇	四	二、三三三、〇〇〇	七〇〇、〇〇〇	三、〇三三、〇〇〇	二、三三三、〇〇〇	七〇〇、〇〇〇	三、七三三、〇〇〇	三、三三三	二、三三三
奈良	奈良	三	一〇	三	一、三三三、〇〇〇	四〇〇、〇〇〇	一、七三三、〇〇〇	一、三三三、〇〇〇	四〇〇、〇〇〇	二、一三三、〇〇〇	三、三三三	二、三三三
鳥取	鳥取	五	二二	四	一、九三三、〇〇〇	五〇〇、〇〇〇	二、四三三、〇〇〇	一、九三三、〇〇〇	五〇〇、〇〇〇	二、九三三、〇〇〇	三、三三三	二、三三三
島根	島根	六	三三	五	二、四三三、〇〇〇	六〇〇、〇〇〇	三、〇三三、〇〇〇	二、四三三、〇〇〇	六〇〇、〇〇〇	三、六三三、〇〇〇	三、三三三	二、三三三
岡山	岡山	五	三〇	六	二、一三三、〇〇〇	七〇〇、〇〇〇	二、八三三、〇〇〇	二、一三三、〇〇〇	七〇〇、〇〇〇	二、八三三、〇〇〇	三、三三三	二、三三三
山口	山口	四	二五	六	一、六三三、〇〇〇	五〇〇、〇〇〇	二、一三三、〇〇〇	一、六三三、〇〇〇	五〇〇、〇〇〇	二、一三三、〇〇〇	三、三三三	二、三三三
徳島	徳島	二	一〇	五	六、三三三、〇〇〇	一、三三三、〇〇〇	七、六六六、〇〇〇	六、三三三、〇〇〇	一、三三三、〇〇〇	八、〇〇〇、〇〇〇	三、三三三	二、三三三

稚蠶共同桑園設置狀況

種別	設置團體數	段	別	同上割合	一團體當段別	
					面積	金額
香川	七	三	三、六六六、〇〇〇	一、五七二、八八八	六、二四四、〇〇〇	一、七三三、〇〇〇
高知	三	三	九三三、〇〇〇	一、八七二、八八八	一、〇〇〇、〇〇〇	三、〇〇〇
福岡	三	三	三、四三三、〇〇〇	五、四一七、二二二	三、三三三、〇〇〇	一、三三三
鹿児島	三	三	二、六六六、〇〇〇	一、三三三、〇〇〇	三、〇〇〇、〇〇〇	一、三三三
計	二〇	二〇	一、一八三、三三三	三、〇三三、〇〇〇	一、一八三、三三三	二、三三三

第一 稚蠶共同飼育所事業施行狀況

一 使用狀況

昭和五年度ニ於ケル稚蠶共同飼育所ノ設置團體數一四〇ノ内昭和六年度ニ於テ稚蠶共同飼育所ヲ使用シタル團體數一三六ニシテ設置團體數ニ對シ九七・一四%ニ當ル之ヲ蠶期別ニ見ルトキハ春蠶期一・一七(設置團體數ニ對シ八三・五七%)、夏蠶期九(同六・四三%)、秋蠶期九四(同六七・一四%)、晚秋蠶期一二(同八六・四三%)ニシテ晚秋蠶期最モ多ク春蠶期之ニ亞ギ夏蠶期最モ少シ春蠶期ニ於ケル使用團體數比較的少キハ設置年度タル昭和五年度ニ於テハ各縣共設置獎勵費ヲ追加豫算ニ計上シタル關係上獎勵着手ノ時期遅カリシ爲年度末ニ迫リ建築ヲ爲シタルモノアリテ蠶室ノ乾燥不充分ナルニ依リ春蠶飼育ヲ見

合セタルモノアルガ爲ナリ

次ニ稚蠶共同飼育所ニ於テ共同催青ヲ爲シタル團體數ハ九九、其ノ團體員數三、七五一一人、卵量二四八、八九四瓦九〇、催青延日數ハ二、四七六日ニシテ使用團體數ハ設置團體數ニ對シ七二・七九%、使用團體員數ハ設置團體員數ニ對シ六四・七八%ニ當レリ蠶期別ニ之ヲ觀レバ春蠶期ノ團體數七八、其ノ團體員數二、八五三人(設置團體員數ニ對シ四九・二七%)、夏蠶期ノ團體數八、其ノ團體員數一九六人(同三・三九%)、秋蠶期ノ團體數五六、其ノ團體員數一、六九〇人(同二九・一九%)、晚秋蠶期ノ團體數八五、其ノ團體員數二、六二三人(同四五・三〇%)ナリ

又稚蠶共同飼育所ニ於テ共同飼育ヲ爲シタル團體數ハ一三六、其ノ團體員數四、四〇三人、蟻量一九五、五九三瓦一、飼育延日數三、七七五日ニシテ使用團體數ハ設置團體數ニ對シ九七・一四%、使用團體員數ハ設置團體員數ニ對シ七六・〇四%、共同飼育所ニ於ケル飼育蟻量ハ設置團體員總飼育蟻量ニ對シ七三・〇九%ニ當レリ之ヲ蠶期別ニ觀レバ春蠶期團體數一一六、其ノ團體員數三、四八二人(設置團體員數ニ對シ六〇・一四%)、飼育蟻量八八、六三九瓦(設置團體員ノ總飼育蟻量ニ對シ七三・二五%)、夏蠶期團體數九、其ノ團體員數二〇六人(同三・五六%)、飼育蟻量四、五九五瓦(同五六・四四%)、秋蠶期團體數九四、其ノ團體員數二、三三九人(同四〇・四〇%)、飼育蟻量四六、〇三六瓦二(同七一・〇五%)、晚秋蠶期團體數一二二其ノ團體員數三、一八四人(同五四・九九%)、飼育蟻量五六、三二二瓦九(同七六・四六%)ナリ  
今其ノ詳細ヲ示セバ次ノ如シ

使用狀況

蠶期	別	共同飼育		共同飼育		稚蠶共同飼育		設置團體員數ニ對シ	
		團體數	團體員數	團體數	團體員數	團體數	團體員數	團體數	團體員數
春蠶期	共同飼育	116	3,482	116	3,482	116	3,482	116	3,482
夏蠶期	共同飼育	9	206	9	206	9	206	9	206
秋蠶期	共同飼育	56	1,690	56	1,690	56	1,690	56	1,690
晚秋蠶期	共同飼育	85	2,623	85	2,623	85	2,623	85	2,623
計	共同飼育	266	8,001	266	8,001	266	8,001	266	8,001

二 飼育蠶品種及蠶兒分配時期

稚蠶共同飼育所ニ於テ飼育シタル蠶品種ニ付之ヲ蠶期別ニ觀レバ春蠶期ニ於テハ共同飼育團體數一一六中一品種ノモノ一〇〇(總數ノ八六・二%)、二品種ノモノ一一(同九・五%)、三品種ノモノ五(同四・三%)ニシテ夏蠶期ニ於テハ共同飼育團體數九、全部一品種、秋蠶期ニ於テハ共同飼育團體數九四中一品種ノモノ八七(總數ノ九二・六%)、二品種ノモノ七(同七・四%)、晚秋蠶期ニ於テハ共同飼育團體數一二一中一品種ノモノ一一(總數ノ九一・七%)、二品種ノモノ九(同七・五%)、三品種ノモノ一(同〇・八%)ナリ

以上ノ如ク蠶品種ハ大部分一品種ヲ以テ統一セラレタルモ稀ニ二品種若ハ三品種ノモノアルハ稚蠶共同飼育所設置ノ初年ニシテ既ニ蠶種ノ豫約ヲ爲セルモノ等アリテ一品種ニ取經メ難カリシニ因ルモノナリ

次ニ蠶兒分配時期ヲ蠶期別ニ觀レバ春蠶期ニ於テハ共同飼育團體數一一六中三齡期ノモノ九九(總數ノ八五・三%)、四齡期ノモノ一七(同四・七%)、夏蠶期ニ於テハ共同飼育團體數九中三齡期ノモノ六(總數ノ六六・七%)、四齡期ノモノ三(同三・三%)、秋蠶期ニ於テハ共同飼育團體數九四中三齡期ノモノ七六(總數ノ八〇・九%)、四齡期ノモノ一六(同二・一%)、五齡期ノモノ二(同二・二%)、晚秋蠶期ニ於テハ共同飼育團體數一二一中三齡期ノモノ九七(總數ノ八〇・二%)、四齡期ノモノ二四(同二・八%)ニシテ各蠶期共大部分三齡期ニ於テ分配セラレ四齡期以後ニ於テ分配スルモノ極テ少シ  
尙之ヲ表示スレバ次ノ如シ



飼育蠶品種並分配時期

蠶期別	蠶品種別團體數			同上割合			分配時期別團體數					同上割合				
	一品種	二品種	三品種	計	一品種	二品種	三品種	計	三齡期	四齡期	五齡期	計	三齡期	四齡期	五齡期	計
春蠶期	100	2	5	107	66.3%	9.5%	24.2%	100.0%	9	1	1	11	81.8%	9.1%	9.1%	100.0%
夏蠶期	9	1	1	11	100.0%	0.0%	0.0%	100.0%	6	3	1	10	60.0%	30.0%	10.0%	100.0%
秋蠶期	7	1	1	9	77.8%	11.1%	11.1%	100.0%	7	1	1	9	77.8%	11.1%	11.1%	100.0%
晚秋蠶期	2	1	1	4	50.0%	25.0%	25.0%	100.0%	2	1	1	4	50.0%	25.0%	25.0%	100.0%
計	118	5	8	131	90.1%	3.8%	6.1%	100.0%	24	6	4	34	70.6%	17.6%	11.8%	100.0%

三 收購及繭處理狀況

昭和六年度稚蠶共同飼育所ニ於テ稚蠶共同飼育ヲ行ヒタルモノ(一三六團體)ノ總收購額ハ六七九、二〇九疋四一二、其ノ價額五四二、八一四圓四六ニシテ一團體平均收購額ハ四、九九四疋一八七、其ノ價額三、九九一圓三二ナリ

今收購成績ニ付蠶期別ニ觀ルトキハ對蠶量一瓦收購額ハ春蠶期三、八七五瓦、夏蠶期二、九〇四瓦、秋蠶期三、一二七瓦、晚秋蠶期三、三〇一瓦ニシテ之ヲ稚蠶共同飼育所所在町村平均ニ比スレバ春蠶期四一五瓦、夏蠶期三六二瓦、秋蠶期三一三瓦、晚秋蠶期三二〇瓦ノ增收ヲ見タリ

上繭一貫匁ノ平均價格ハ春蠶繭三圓二九錢、夏蠶繭三圓二三錢、秋蠶繭三圓一二錢、晚秋蠶繭三圓二八錢ニシテ之ヲ稚蠶共同飼育所所在町村平均ニ比スレバ春蠶繭一八錢、夏蠶繭三六錢、秋蠶繭一三錢、晚秋蠶繭二〇錢ノ高値ヲ示セリ

如斯稚蠶共同飼育所ニ於テ飼育シタルモノノ成績ガ一般ノモノニ比シ收購量ヲ増加シ繭價ヲ昂メタル原因ハ稚蠶飼育ノ完全ナルヲ得タル爲蠶作良好ナリシト蠶品種、飼育法、上蔟法等ノ統一ニ依リ繭質ノ改善統一ヲ爲シ得タルニ基クモノナリト認メラル

尙詳細ヲ示セバ次ノ如シ

收購及繭處理狀況

蠶期別	共同飼育所ニテ飼育シタル團體數			收購額			收購價額			對蠶量一瓦			上繭一貫匁ノ價格			繭處理方法別團體數		
	總額	上繭	繭	總額	上繭	繭	總額	一團體平均	一團體平均	一團體平均	一團體平均	一團體平均	一團體平均	一團體平均	一團體平均	一團體平均	一團體平均	一團體平均
春蠶期	118	5	8	679,209.412	37,372.6	3,875	3,875	32.9	32.9	32.9	32.9	32.9	32.9	32.9	32.9	32.9	32.9	32.9
夏蠶期	9	1	1	11	11	2,904	2,904	322	322	322	322	322	322	322	322	322	322	322
秋蠶期	7	1	1	9	9	3,875	3,875	322	322	322	322	322	322	322	322	322	322	322
晚秋蠶期	2	1	1	4	4	3,301	3,301	320	320	320	320	320	320	320	320	320	320	320
計	131	8	11	131	131	13,755	13,755	322	322	322	322	322	322	322	322	322	322	322

四 養蠶技術員設置狀況

稚蠶共同飼育所使用團體數一三六中養蠶技術員ヲ設置シタル團體數ハ八九ニシテ使用團體數ニ對シ六五・四四%ニ當レリ尙此ノ外町村蠶業技術員、蠶絲同業組合支部ノ技術員、産業組合製絲技術員又ハ特約製絲場派遣技術員等ノ指導ヲ受ケタル團體數四三アルヲ以テ技術員ノ指導ヲ受ケル團體ノ總數ハ一三二ニシテ使用團體數ニ對シ九七・〇六%ニ當レリ

次ニ蠶期別養蠶技術員設置狀況ニ付テ觀ルニ春蠶期ノミ設置シタル團體數ハ四(總數ノ四・四九%)、夏秋蠶期ノミ設置シタル團體數ハ一〇(同一・二二三%)、春秋蠶期ヲ通シ設置シタル團體數ハ六八(同七六・四〇%)、常置シタル團體數ハ七(同七・八八%)ナリ

養蠶技術員ノ報酬總額ハ二三、八七八圓二〇ニシテ一團體平均技術員報酬ハ春蠶期ノミ設置シタルモノハ四六圓二五、夏秋蠶期ノミ設置シタルモノハ八四圓九〇、春秋蠶期ヲ通シ設置シタルモノハ二七六圓五二、常置シタルモノハ五三七圓七一ニ當レリ尙稚蠶共同飼育所ヲ使用セザリシ團體四モ養蠶技術員ヲ設置セリ

今之ヲ表示スレバ次ノ如シ

養蠶技術員設置狀況

種別	設置團體數	一團體當技術員報酬(賄費ヲ含ム)	
		最高	平均
春蠶期ノミ設置シタルモノ	四	七〇円	四六・二五
夏秋蠶期ノミ設置シタルモノ	一〇	二五〇	八四・九〇
春秋蠶期ヲ通シ設置シタルモノ	六八	八九〇	二七六・五二
常設シタルモノ	七	六五〇	五三七・七一
計	八九	四〇〇	
種蠶共同飼育所使用團體數ニ對スル養蠶技術員設置團體數割合	六五・四四		

五 火災保險加入狀況

種蠶共同飼育所ヲ火災保險ニ附シタル團體數ハ一〇四ニシテ設置團體數ニ對シ七四・二九%ニ當レリ而シテ其ノ保險金總額ハ三二〇、二〇四圓ニシテ保險ヲ附シタル種蠶共同飼育所建築費總額四一〇、五二六圓四九九ニ對シ七八%ニ當レリ  
 一團體當保險金ノ最高七、〇〇〇圓、最低一、〇〇〇圓ニテ平均三、〇七九圓ナリ保險金一、〇〇〇圓ニ對スル一箇年保險料ハ最高一六圓八〇〇、最低一圓八三三、平均四圓〇四四ニ當レリ

二 調査表  
 第一 團體別種蠶共同飼育所設置狀況

道府縣名	設置團體名稱	團體員數	共同飼育所		飼育所		竣工年月	道府縣ヨリ交付シタル獎勵金	種蠶共同飼育所面積	
			名稱	所在地	敷地面積(平方米)	建物面積(平方米)				飼育室面積(平方米)
群馬	新成庚午養蠶組合	三六	新成庚午養蠶組合	大里郡新會村大字	九六、〇〇〇	三三、〇〇〇	一三、〇〇〇	五七、〇〇〇	一〇、〇〇〇	
	同泉農事改良組合	三六	同泉農事改良組合	南埼玉郡日勝村大字	四六、〇〇〇	一七、〇〇〇	六、〇〇〇	四〇、〇〇〇	五、〇〇〇	
	種蠶共同飼育部	三六	同泉農事改良組合	南埼玉郡日勝村大字	四六、〇〇〇	一七、〇〇〇	六、〇〇〇	四〇、〇〇〇	五、〇〇〇	
	平賣養蠶組合	三六	平賣養蠶組合	北足立郡大久保村大字	四九、〇〇〇	二八、〇〇〇	九、〇〇〇	四〇、〇〇〇	五、〇〇〇	
	計	三六			一九〇、〇〇〇	七八、〇〇〇	二九、〇〇〇	一七六、〇〇〇	二〇、〇〇〇	
	埼玉	新成庚午養蠶組合	三六	新成庚午養蠶組合	大里郡新會村大字	九六、〇〇〇	三三、〇〇〇	一三、〇〇〇	五七、〇〇〇	一〇、〇〇〇
		同泉農事改良組合	三六	同泉農事改良組合	南埼玉郡日勝村大字	四六、〇〇〇	一七、〇〇〇	六、〇〇〇	四〇、〇〇〇	五、〇〇〇
		種蠶共同飼育部	三六	同泉農事改良組合	南埼玉郡日勝村大字	四六、〇〇〇	一七、〇〇〇	六、〇〇〇	四〇、〇〇〇	五、〇〇〇
		平賣養蠶組合	三六	平賣養蠶組合	北足立郡大久保村大字	四九、〇〇〇	二八、〇〇〇	九、〇〇〇	四〇、〇〇〇	五、〇〇〇
		計	三六			一九〇、〇〇〇	七八、〇〇〇	二九、〇〇〇	一七六、〇〇〇	二〇、〇〇〇
新潟		下除養蠶組合	三六	下除郡落養蠶組合	三島郡關原村大字	三三、〇〇〇	一三、〇〇〇	三、〇〇〇	二八、〇〇〇	三、〇〇〇
		上新田養蠶組合	三六	上新田養蠶組合	中魚沼郡下條村大字	六八、〇〇〇	二九、〇〇〇	三、〇〇〇	六五、〇〇〇	三、〇〇〇
		上野田養蠶組合	三六	上野田養蠶組合	北蒲原郡京ヶ瀬大字	四六、〇〇〇	一八、〇〇〇	二、〇〇〇	四四、〇〇〇	二、〇〇〇
		下駒林養蠶組合	三六	下駒林養蠶組合	北蒲原郡京ヶ瀬大字	四六、〇〇〇	一八、〇〇〇	二、〇〇〇	四四、〇〇〇	二、〇〇〇
		計	三六			一七五、〇〇〇	六八、〇〇〇	一〇、〇〇〇	一六五、〇〇〇	一〇、〇〇〇

縣道府	設置團體	員數	名稱	所在地	敷地面積	建築物		竣工年月	道府縣交付金 補助金	雜費 同積
						面積	其他			
長野	富來町養蠶組合	4	富來町養蠶組合	羽咋郡富來町領家	59,000	157,000	7,370	3,500,000	1,100,000	10,000
	高尾養蠶組合	26	高尾養蠶組合	江沼郡橋立村高尾	61,000	157,000	7,370	3,500,000	1,100,000	10,000
	山田養蠶組合	101	山田養蠶組合	江沼郡作見村山田	62,000	157,000	7,370	3,500,000	1,100,000	10,000
	計	131			182,000	471,000	22,110	10,500,000	3,300,000	30,000
	共榮三留野養蠶組合	5	共榮三留野養蠶組合	西筑摩郡讀書村	42,000	129,000	6,917	5,500,000	1,100,000	10,000
	共榮三岳養蠶組合	6	共榮三岳養蠶組合	西筑摩郡三岳村	35,000	129,000	6,917	5,500,000	1,100,000	10,000
	本郷養蠶組合	3	本郷養蠶組合	上水内郡七二會村	55,000	129,000	6,917	5,500,000	1,100,000	10,000
	赤上組養蠶組合	5	赤上組養蠶組合	上水内郡三水村	43,000	129,000	6,917	5,500,000	1,100,000	10,000
	北小倉養蠶組合	3	北小倉養蠶組合	南安郡小倉村	44,000	129,000	6,917	5,500,000	1,100,000	10,000
	北夫妻共同經營組合	3	北夫妻共同經營組合	南安郡後村	55,000	129,000	6,917	5,500,000	1,100,000	10,000
共榮野滿第二養蠶組合	2	共榮野滿第二養蠶組合	東筑摩郡芳川村	110,000	200,000	9,170	10,100,000	2,100,000	20,000	
桑根井下組養蠶組合	2	桑根井下組養蠶組合	埴科郡豊栄村	110,000	200,000	9,170	10,100,000	2,100,000	20,000	
北條養蠶組合	3	北條養蠶組合	下水内郡太田村	44,000	129,000	6,917	5,500,000	1,100,000	10,000	
計	25			496,000	1,212,000	68,870	24,300,000	4,800,000	40,000	
下野村加殿養蠶組合	2	下野村加殿養蠶組合	田方郡下野村加殿	25,000	129,000	6,917	5,500,000	1,100,000	10,000	
北野村浮橋養蠶組合	2	北野村浮橋養蠶組合	田方郡北野村浮橋	35,000	129,000	6,917	5,500,000	1,100,000	10,000	
田中村守木養蠶組合	2	田中村守木養蠶組合	田方郡田中村守木	44,000	129,000	6,917	5,500,000	1,100,000	10,000	
計	6			104,000	387,000	20,751	16,500,000	3,300,000	30,000	

縣道府	設置團體	員數	名稱	所在地	敷地面積	建築物		竣工年月	道府縣交付金 補助金	雜費 同積
						面積	其他			
静岡	中郷村長伏養蠶組合	21	中郷村長伏養蠶組合	田方郡中郷村長伏	36,700	323,000	16,000	2,500,000	1,100,000	10,000
	錦田村塚原養蠶組合	2	錦田村塚原養蠶組合	田方郡錦田村塚原	36,000	129,000	6,917	5,500,000	1,100,000	10,000
	南南村平井養蠶組合	2	南南村平井養蠶組合	田方郡南南村平井	36,000	129,000	6,917	5,500,000	1,100,000	10,000
	菫山村南條中養蠶組合	2	菫山村南條中養蠶組合	田方郡菫山村南條	44,000	129,000	6,917	5,500,000	1,100,000	10,000
	川西村長岡養蠶組合	2	川西村長岡養蠶組合	田方郡川西村長岡	30,000	129,000	6,917	5,500,000	1,100,000	10,000
	中大見村梅木養蠶組合	2	中大見村梅木養蠶組合	田方郡中大見村梅木	30,000	129,000	6,917	5,500,000	1,100,000	10,000
	大平村第五養蠶組合	2	大平村第五養蠶組合	駿東郡大平村小金	35,000	129,000	6,917	5,500,000	1,100,000	10,000
	清水村川端町養蠶組合	2	清水村川端町養蠶組合	駿東郡清水村徳倉	30,000	129,000	6,917	5,500,000	1,100,000	10,000
	南崎村下流養蠶組合	2	南崎村下流養蠶組合	賀茂郡南崎村下流	27,000	129,000	6,917	5,500,000	1,100,000	10,000
	小島村中部養蠶組合	2	小島村中部養蠶組合	庵原郡小島村小河	49,000	129,000	6,917	5,500,000	1,100,000	10,000
	廣瀬村第二養蠶組合	2	廣瀬村第二養蠶組合	磐田郡廣瀬村上神	49,000	129,000	6,917	5,500,000	1,100,000	10,000
	伊佐見村伊左地第一養蠶組合	2	伊佐見村伊左地第一養蠶組合	濱名郡伊佐見村伊左地	49,000	129,000	6,917	5,500,000	1,100,000	10,000
	土方村下方養蠶組合	2	土方村下方養蠶組合	濱名郡伊佐見村伊左地	49,000	129,000	6,917	5,500,000	1,100,000	10,000
	計	21			400,000	1,278,000	68,100	10,500,000	2,100,000	20,000
	岡崎市養蠶同業組合	3	岡崎市養蠶同業組合	岡崎市保母町	36,000	129,000	6,917	5,500,000	1,100,000	10,000
	祐福寺養蠶組合	2	祐福寺養蠶組合	愛知郡東郷村大字	36,000	129,000	6,917	5,500,000	1,100,000	10,000
	玉野養蠶組合	2	玉野養蠶組合	東春日井郡高藏寺	44,000	129,000	6,917	5,500,000	1,100,000	10,000
	中島郡養蠶同業組合	2	中島郡養蠶同業組合	中島郡玉野	44,000	129,000	6,917	5,500,000	1,100,000	10,000
	區稻澤支部櫻木分	2	區稻澤支部櫻木分	中島郡稻澤町大字	44,000	129,000	6,917	5,500,000	1,100,000	10,000
	下合勸木農事實行改良組合	2	下合勸木農事實行改良組合	碧海郡六ツ美村大字	36,000	129,000	6,917	5,500,000	1,100,000	10,000
計	11			186,000	676,000	35,680	4,500,000	900,000	8,000	

縣道府名	設置團體名稱	員數	共同		飼育		道府縣交付金 及獎勵金	同業園面積
			名稱	所在地	敷地面積 平方尺	建物面積 飼育室一其ノ他 平方尺		
愛知	須美農村共同經營組合	六	須美農村共同經營組合	須美郡須美村大字	一六、〇〇〇	九、七〇〇	三、三〇〇	一、〇〇〇
	下明知農村共同經營組合	七	下明知農村共同經營組合	西加茂郡三好村大字	七〇、〇〇〇	一八、二〇〇	九、九〇〇	三、七〇〇
	大草農村共同經營組合	三	大草農村共同經營組合	額田郡幸田村大字	三三、〇〇〇	一三、〇〇〇	六、二〇〇	二、三〇〇
	寶榮社養蠶組合	三	寶榮社養蠶組合	東加茂郡松平村大字	三三、〇〇〇	一五、三〇〇	七、九〇〇	二、七〇〇
	坂字場農村共同經營組合	三	坂字場農村共同經營組合	北設樂郡豐根村大字	一九、〇〇〇	一〇、七〇〇	五、二〇〇	一、三〇〇
	上川路養蠶組合	三	上川路養蠶組合	南設樂郡東郷村大字	四〇、〇〇〇	一八、〇〇〇	九、一〇〇	三、二〇〇
	小坂井養蠶組合	四	小坂井養蠶組合	寶飯郡小坂井町大字	六八、〇〇〇	二五、八〇〇	一三、八〇〇	四、三〇〇
	湯美郡養蠶同業組合	三	湯美郡養蠶同業組合	湯美郡野田村大字	六二、〇〇〇	一四、〇〇〇	七、〇〇〇	三、一〇〇
	合野田支部彦田分區	三	合野田支部彦田分區	野田	一九、〇〇〇	一〇、〇〇〇	五、〇〇〇	一、六〇〇
	東北實行組合	三	東北實行組合	八名郡八名村大字	一六、〇〇〇	一〇、〇〇〇	五、〇〇〇	一、六〇〇
	計	六〇			九〇三、三三〇	二九二、九九〇	一五三、七三〇	四九、〇〇〇
	滋賀	下田上村養蠶組合	三	下田上村養蠶組合	栗太郡下田上村大字	六三、〇〇〇	一四、一〇〇	九、〇〇〇
宮村養蠶組合		三	宮村養蠶組合	甲賀郡宮村大字	八六、〇〇〇	一六、〇〇〇	一三、三〇〇	四、四〇〇
葉枝見村養蠶組合		三	葉枝見村養蠶組合	愛知郡葉枝見村新海	四九、〇〇〇	一六、二〇〇	一一、五〇〇	四、九〇〇
新海第三支部		三	新海第三支部	大上郡福滿村大字	二九、〇〇〇	一三、〇〇〇	七、〇〇〇	二、七〇〇
福滿村養蠶組合		三	福滿村養蠶組合	宇尾	二九、〇〇〇	一四、〇〇〇	八、〇〇〇	二、七〇〇
西黒田村養蠶組合		三	西黒田村養蠶組合	阪田郡西黒田村大字	五二、〇〇〇	一四、〇〇〇	九、〇〇〇	三、〇〇〇
鳥羽上支部		三	鳥羽上支部	宇島羽上	二九、〇〇〇	一四、〇〇〇	七、〇〇〇	二、七〇〇
下草野村西主計蠶業組合		三	下草野村西主計蠶業組合	大津郡下草野村大字	三三、〇〇〇	一四、〇〇〇	七、〇〇〇	二、七〇〇
木ノ本町養蠶組合		三	木ノ本町養蠶組合	伊香郡木ノ本町大字	四九、〇〇〇	一七、〇〇〇	一〇、〇〇〇	三、〇〇〇
千田支部		三	千田支部	伊香郡木ノ本町大字	四九、〇〇〇	一七、〇〇〇	一〇、〇〇〇	三、〇〇〇
計		三〇			四九二、〇〇〇	一四一、〇〇〇	七二、〇〇〇	二四、〇〇〇

縣道府名	設置團體名稱	員數	共同		飼育		道府縣交付金 及獎勵金	同業園面積
			名稱	所在地	敷地面積 平方尺	建物面積 飼育室一其ノ他 平方尺		
兵庫	中吉川村養蠶組合	三	中吉川村養蠶組合	美養郡中吉川村銀治屋字山添	一六、〇〇〇	二七、〇〇〇	六、一〇〇	二、〇〇〇
	栗賀村養蠶組合	三	栗賀村養蠶組合	神崎郡栗賀村中村字登城橋	三〇、〇〇〇	一八、〇〇〇	七、〇〇〇	二、〇〇〇
	甘地村谷養蠶組合	三	甘地村谷養蠶組合	神崎郡甘地村谷	四四、〇〇〇	一七、〇〇〇	九、〇〇〇	三、〇〇〇
	有年村養蠶組合	三	有年村養蠶組合	赤穂郡有年村東有年字中河原	四四、〇〇〇	一六、〇〇〇	一〇、〇〇〇	三、〇〇〇
	中安村土井養蠶組合	三	中安村土井養蠶組合	佐用郡中安村土井字寺ノ内	三六、〇〇〇	一八、〇〇〇	七、〇〇〇	二、〇〇〇
	下三方村養蠶組合	三	下三方村養蠶組合	宍粟郡下三方村生桐字北垣内	四四、〇〇〇	一八、〇〇〇	九、〇〇〇	三、〇〇〇
	安師村養蠶組合	三	安師村養蠶組合	宍粟郡安師村安志坂ノ上	四四、〇〇〇	一八、〇〇〇	九、〇〇〇	三、〇〇〇
	竹野村西町養蠶組合	三	竹野村西町養蠶組合	城崎郡竹野村竹野	三九、〇〇〇	一七、〇〇〇	五、〇〇〇	二、〇〇〇
	出石町松ヶ枝養蠶組合	三	出石町松ヶ枝養蠶組合	出石郡出石町松ヶ枝	三三、〇〇〇	一三、〇〇〇	五、〇〇〇	二、〇〇〇
	資母村口養蠶組合	三	資母村口養蠶組合	出石郡資母村口藤字家ノ中	二九、〇〇〇	一五、〇〇〇	六、〇〇〇	二、〇〇〇
	大屋村加保養蠶組合	三	大屋村加保養蠶組合	養父郡大屋村加保	三三、〇〇〇	一三、〇〇〇	六、〇〇〇	二、〇〇〇
	糸井村高生田養蠶組合	三	糸井村高生田養蠶組合	養父郡糸井村高生	三三、〇〇〇	一三、〇〇〇	六、〇〇〇	二、〇〇〇
	梁瀬町末歳養蠶組合	三	梁瀬町末歳養蠶組合	朝來郡梁瀬町末歳	三三、〇〇〇	一三、〇〇〇	六、〇〇〇	二、〇〇〇
	八田村千原養蠶組合	三	八田村千原養蠶組合	朝來郡八田村千原	二七、〇〇〇	一三、〇〇〇	六、〇〇〇	二、〇〇〇
	前山村下鴨坂養蠶組合	三	前山村下鴨坂養蠶組合	水上市郡前山村下鴨坂字小山	三三、〇〇〇	一三、〇〇〇	六、〇〇〇	二、〇〇〇
	美和村與戸西安養蠶組合	三	美和村與戸西安養蠶組合	水上市郡美和村與戸	一八、〇〇〇	一〇、〇〇〇	六、〇〇〇	二、〇〇〇
	味間村西吹養蠶組合	三	味間村西吹養蠶組合	多紀郡味間村西吹	二二、〇〇〇	一〇、〇〇〇	七、〇〇〇	二、〇〇〇
	松井庄村西脇養蠶組合	三	松井庄村西脇養蠶組合	多可郡松井庄村西脇西前田	二二、〇〇〇	一〇、〇〇〇	七、〇〇〇	二、〇〇〇
	計	三〇			三三三、〇〇〇	一四一、〇〇〇	七二、〇〇〇	二四、〇〇〇

道名府	設置團體	共		同		飼			育		道府縣 交付シ ル獎勵 金	同種 面積		
		名	員數	所	地	敷地面積	建物面積	飼育室面積	建築費	竣工年月				
兵庫	尾崎村養蠶組合	尾崎村	3	津名郡尾崎村遠田	尾崎村	1,200.000	1,200.000	500.000	3,000.000	昭和三年	1,000.000	1,000.000		
	榎列村養蠶組合	榎列村	2	三原郡榎列村榎列	榎列村	2,000.000	2,000.000	500.000	3,000.000	昭和三年	1,000.000	1,000.000		
	計	5				3,200.000	3,200.000	1,000.000	6,000.000		2,000.000	2,000.000		
	奈良	月瀬村養蠶組合	月瀬村	1	添上郡月瀬村大字	月瀬村	300.000	300.000	100.000	300.000	昭和三年	100.000	100.000	
		榛原町養蠶組合	榛原町	1	宇陀郡榛原町大字	宇陀郡	300.000	300.000	100.000	300.000	昭和三年	100.000	100.000	
		小栗栖養蠶組合	小栗栖	1	吉野郡小栗栖大字	吉野郡	300.000	300.000	100.000	300.000	昭和三年	100.000	100.000	
		計	3				900.000	900.000	300.000	900.000		300.000	300.000	
		鳥取	新宮養蠶組合	新宮	1	能義郡廣瀬町大字	新宮	200.000	200.000	100.000	200.000	昭和三年	100.000	100.000
			三澤町養蠶組合	三澤町	1	仁多郡三澤町大字	三澤町	200.000	200.000	100.000	200.000	昭和三年	100.000	100.000
	赤松養蠶組合		赤松	1	西伯郡大山村	西伯郡	200.000	200.000	100.000	200.000	昭和三年	100.000	100.000	
計	3					600.000	600.000	300.000	600.000		300.000	300.000		
島根	那賀郡養蠶同業組合		那賀郡	1	那賀郡那賀村大字	那賀郡	900.000	900.000	300.000	900.000	昭和三年	300.000	300.000	
	美濃郡養蠶同業組合		美濃郡	1	美濃郡東仙道村	美濃郡	200.000	200.000	100.000	200.000	昭和三年	100.000	100.000	
	計		2				1,100.000	1,100.000	400.000	1,100.000		400.000	400.000	
	岡山		高陽村養蠶組合	高陽村	1	赤磐郡高陽村大字	赤磐郡	300.000	300.000	100.000	300.000	昭和三年	100.000	100.000
			矢掛町養蠶組合	矢掛町	1	小田郡矢掛町大字	小田郡	300.000	300.000	100.000	300.000	昭和三年	100.000	100.000
			小田村養蠶組合	小田村	1	小田郡小田村大字	小田郡	300.000	300.000	100.000	300.000	昭和三年	100.000	100.000
		計	3				900.000	900.000	300.000	900.000		300.000	300.000	
		山口	安下町指導養蠶組合	安下町	1	大島郡安下町西	大島郡	300.000	300.000	100.000	300.000	昭和三年	100.000	100.000
			藤河村養蠶組合	藤河村	1	阿品郡藤河村大字	阿品郡	300.000	300.000	100.000	300.000	昭和三年	100.000	100.000
			大内村養蠶組合	大内村	1	吉敷郡大内村大字	吉敷郡	300.000	300.000	100.000	300.000	昭和三年	100.000	100.000
計			3				900.000	900.000	300.000	900.000		300.000	300.000	
徳島			松島村養蠶組合	松島村	1	板野郡松島村大字	板野郡	300.000	300.000	100.000	300.000	昭和三年	100.000	100.000
			牟岐町養蠶組合	牟岐町	1	海部郡牟岐町大字	海部郡	300.000	300.000	100.000	300.000	昭和三年	100.000	100.000
	計		2				600.000	600.000	200.000	600.000		200.000	200.000	

道名府	設置團體	共		同		飼			育		道府縣 交付シ ル獎勵 金	同種 面積		
		名	員數	所	地	敷地面積	建物面積	飼育室面積	建築費	竣工年月				
鳥根	那賀郡養蠶同業組合	那賀郡	1	那賀郡那賀村大字	那賀郡	900.000	900.000	300.000	900.000	昭和三年	300.000	300.000		
	美濃郡養蠶同業組合	美濃郡	1	美濃郡東仙道村	美濃郡	200.000	200.000	100.000	200.000	昭和三年	100.000	100.000		
	計	2				1,100.000	1,100.000	400.000	1,100.000		400.000	400.000		
	岡山	高陽村養蠶組合	高陽村	1	赤磐郡高陽村大字	赤磐郡	300.000	300.000	100.000	300.000	昭和三年	100.000	100.000	
		矢掛町養蠶組合	矢掛町	1	小田郡矢掛町大字	小田郡	300.000	300.000	100.000	300.000	昭和三年	100.000	100.000	
		小田村養蠶組合	小田村	1	小田郡小田村大字	小田郡	300.000	300.000	100.000	300.000	昭和三年	100.000	100.000	
		計	3				900.000	900.000	300.000	900.000		300.000	300.000	
		山口	安下町指導養蠶組合	安下町	1	大島郡安下町西	大島郡	300.000	300.000	100.000	300.000	昭和三年	100.000	100.000
			藤河村養蠶組合	藤河村	1	阿品郡藤河村大字	阿品郡	300.000	300.000	100.000	300.000	昭和三年	100.000	100.000
			大内村養蠶組合	大内村	1	吉敷郡大内村大字	吉敷郡	300.000	300.000	100.000	300.000	昭和三年	100.000	100.000
計			3				900.000	900.000	300.000	900.000		300.000	300.000	
徳島			松島村養蠶組合	松島村	1	板野郡松島村大字	板野郡	300.000	300.000	100.000	300.000	昭和三年	100.000	100.000
			牟岐町養蠶組合	牟岐町	1	海部郡牟岐町大字	海部郡	300.000	300.000	100.000	300.000	昭和三年	100.000	100.000
	計		2				600.000	600.000	200.000	600.000		200.000	200.000	



鹿見島	名府	設置團體		所在	飼養面積	飼育室	其面積	建築費	竣工年月	道府縣	補助金	同種園面積
		員數	團體名									
計	坂元養蠶組合	三六	坂元養蠶組合	日置郡伊作町	二九八・〇〇〇	二四〇・〇〇〇	七四〇・〇〇〇	三二八・〇〇〇	昭和四年三月	鹿見島	一〇〇・〇〇〇	三三〇・〇〇〇
	町養蠶組合											
	育所		町養蠶組合	日置郡大崎村	四〇〇・〇〇〇	一三〇・〇〇〇	三三〇・〇〇〇	三三三・〇〇〇	昭和四年三月	鹿見島	一〇〇・〇〇〇	四三〇・〇〇〇

備考 團體員數ハ昭和六年ノ事實ニ依レリ

第一 縣別稚蠶共同飼育所事業施行狀況

一 使用狀況

(1) 春 蠶 期

長野	石川	新潟	埼玉	群馬	名府	共同	總數		一團體平均		總數		一團體平均		育蠶共同飼育所以外ニモ育セルモノノ數	設置團體員數ニ對スル共ニ飼育セルモノノ數	設置團體員數ニ對スル共同飼育セルモノノ數
							者數	蠶量	者數	蠶量	者數	蠶量	者數	蠶量			
九一〇・〇〇							三三	三・五〇	一〇	三・五〇	三三	三・五〇	一〇	三・五〇	六	八・〇〇	八・〇〇
	二〇						一〇	一・〇〇	一〇	一・〇〇	一〇	一・〇〇	一〇	一・〇〇	一	一〇・〇〇	一〇・〇〇
							二	二・〇〇	二	二・〇〇	二	二・〇〇	二	二・〇〇	一	二・〇〇	二・〇〇
							一〇	一〇・〇〇	一〇	一〇・〇〇	一〇	一〇・〇〇	一〇	一〇・〇〇	二	二〇・〇〇	二〇・〇〇
							六	六・〇〇	六	六・〇〇	六	六・〇〇	六	六・〇〇	一	六・〇〇	六・〇〇
							三	三・〇〇	三	三・〇〇	三	三・〇〇	三	三・〇〇	一	三・〇〇	三・〇〇
							七	七・〇〇	七	七・〇〇	七	七・〇〇	七	七・〇〇	二	七・〇〇	七・〇〇
							二	二・〇〇	二	二・〇〇	二	二・〇〇	二	二・〇〇	一	二・〇〇	二・〇〇
							三	三・〇〇	三	三・〇〇	三	三・〇〇	三	三・〇〇	二	三・〇〇	三・〇〇
							三	三・〇〇	三	三・〇〇	三	三・〇〇	三	三・〇〇	一	三・〇〇	三・〇〇
							三	三・〇〇	三	三・〇〇	三	三・〇〇	三	三・〇〇	二	三・〇〇	三・〇〇
							三	三・〇〇	三	三・〇〇	三	三・〇〇	三	三・〇〇	一	三・〇〇	三・〇〇
							二	二・〇〇	二	二・〇〇	二	二・〇〇	二	二・〇〇	一	二・〇〇	二・〇〇
							三	三・〇〇	三	三・〇〇	三	三・〇〇	三	三・〇〇	二	三・〇〇	三・〇〇
							三	三・〇〇	三	三・〇〇	三	三・〇〇	三	三・〇〇	二	三・〇〇	三・〇〇
							三	三・〇〇	三	三・〇〇	三	三・〇〇	三	三・〇〇	二	三・〇〇	三・〇〇
							二	二・〇〇	二	二・〇〇	二	二・〇〇	二	二・〇〇	一	二・〇〇	二・〇〇
							二	二・〇〇	二	二・〇〇	二	二・〇〇	二	二・〇〇	一	二・〇〇	二・〇〇
							三	三・〇〇	三	三・〇〇	三	三・〇〇	三	三・〇〇	二	三・〇〇	三・〇〇
							三	三・〇〇	三	三・〇〇	三	三・〇〇	三	三・〇〇	二	三・〇〇	三・〇〇
							三	三・〇〇	三	三・〇〇	三	三・〇〇	三	三・〇〇	二	三・〇〇	三・〇〇
							三	三・〇〇	三	三・〇〇	三	三・〇〇	三	三・〇〇	二	三・〇〇	三・〇〇
							三	三・〇〇	三	三・〇〇	三	三・〇〇	三	三・〇〇	二	三・〇〇	三・〇〇

(1) 夏 蠶 期

埼群	玉馬	名府	共同	總數		一團體平均		總數		一團體平均		育蠶共同飼育所以外ニモ育セルモノノ數	設置團體員數ニ對スル共ニ飼育セルモノノ數	設置團體員數ニ對スル共同飼育セルモノノ數
				者數	蠶量	者數	蠶量	者數	蠶量					
二	二			二	二・〇〇	二	二・〇〇	二	二・〇〇	二	二・〇〇	一	二・〇〇	二・〇〇
				一	一・〇〇	一	一・〇〇	一	一・〇〇	一	一・〇〇	一	一・〇〇	一・〇〇
				一	一・〇〇	一	一・〇〇	一	一・〇〇	一	一・〇〇	一	一・〇〇	一・〇〇
				一	一・〇〇	一	一・〇〇	一	一・〇〇	一	一・〇〇	一	一・〇〇	一・〇〇
				一	一・〇〇	一	一・〇〇	一	一・〇〇	一	一・〇〇	一	一・〇〇	一・〇〇
				一	一・〇〇	一	一・〇〇	一	一・〇〇	一	一・〇〇	一	一・〇〇	一・〇〇
				一	一・〇〇	一	一・〇〇	一	一・〇〇	一	一・〇〇	一	一・〇〇	一・〇〇
				一	一・〇〇	一	一・〇〇	一	一・〇〇	一	一・〇〇	一	一・〇〇	一・〇〇
				一	一・〇〇	一	一・〇〇	一	一・〇〇	一	一・〇〇	一	一・〇〇	一・〇〇
				一	一・〇〇	一	一・〇〇	一	一・〇〇	一	一・〇〇	一	一・〇〇	一・〇〇
				一	一・〇〇	一	一・〇〇	一	一・〇〇	一	一・〇〇	一	一・〇〇	一・〇〇
				一	一・〇〇	一	一・〇〇	一	一・〇〇	一	一・〇〇	一	一・〇〇	一・〇〇
				一	一・〇〇	一	一・〇〇	一	一・〇〇	一	一・〇〇	一	一・〇〇	一・〇〇
				一	一・〇〇	一	一・〇〇	一	一・〇〇	一	一・〇〇	一	一・〇〇	一・〇〇
				一	一・〇〇	一	一・〇〇	一	一・〇〇	一	一・〇〇	一	一・〇〇	一・〇〇
				一	一・〇〇	一	一・〇〇	一	一・〇〇	一	一・〇〇	一	一・〇〇	一・〇〇
				一	一・〇〇	一	一・〇〇	一	一・〇〇	一	一・〇〇	一	一・〇〇	一・〇〇
				一	一・〇〇	一	一・〇〇	一	一・〇〇	一	一・〇〇	一	一・〇〇	一・〇〇
				一	一・〇〇	一	一・〇〇	一	一・〇〇	一	一・〇〇	一	一・〇〇	一・〇〇
				一	一・〇〇	一	一・〇〇	一	一・〇〇	一	一・〇〇	一	一・〇〇	一・〇〇

Table with 21 columns for prefectures (鹿島, 鹿見, 福島, 新潟, 高知, 香川, 徳島, 山口, 岡山, 島根, 鳥取, 奈良, 兵庫, 滋賀, 愛知, 静岡, 長野, 石川, 新潟) and 3 columns for metrics (共同設置, 飼育設置, 所用設置). The table contains numerical data for various metrics across these prefectures.

(八) 秋 蠶 期

Table with 21 columns for prefectures (鹿島, 鹿見, 福島, 新潟, 高知, 香川, 徳島, 山口, 岡山, 島根, 鳥取, 奈良, 兵庫, 滋賀, 愛知, 静岡, 長野, 石川, 新潟) and 3 columns for metrics (共同設置, 飼育設置, 所用設置). This table includes detailed data for silkworm raising, including counts for individuals, quantities, and dates.



(二) 晚秋蠶期

道府名	共同設置團數	飼育對スル團數	所用團數	體數	總數			共同飼育			共同設置團數	飼育對スル團數	所用團數	體數
					者數	日數	團數	者數	日數	團數				
群馬	4	4	4	4	1,336	1,336	4	1,336	1,336	4	4	4	4	
埼玉	2	2	2	2	1,000	1,000	2	1,000	1,000	2	2	2	2	
新潟	3	3	3	3	1,000	1,000	3	1,000	1,000	3	3	3	3	
石川	2	2	2	2	1,000	1,000	2	1,000	1,000	2	2	2	2	
長野	2	2	2	2	1,000	1,000	2	1,000	1,000	2	2	2	2	
静岡	2	2	2	2	1,000	1,000	2	1,000	1,000	2	2	2	2	
愛知	2	2	2	2	1,000	1,000	2	1,000	1,000	2	2	2	2	
滋賀	2	2	2	2	1,000	1,000	2	1,000	1,000	2	2	2	2	
兵庫	2	2	2	2	1,000	1,000	2	1,000	1,000	2	2	2	2	
奈良	2	2	2	2	1,000	1,000	2	1,000	1,000	2	2	2	2	
鳥取	2	2	2	2	1,000	1,000	2	1,000	1,000	2	2	2	2	
島根	2	2	2	2	1,000	1,000	2	1,000	1,000	2	2	2	2	
岡山	2	2	2	2	1,000	1,000	2	1,000	1,000	2	2	2	2	
山口	2	2	2	2	1,000	1,000	2	1,000	1,000	2	2	2	2	
徳島	2	2	2	2	1,000	1,000	2	1,000	1,000	2	2	2	2	
香川	2	2	2	2	1,000	1,000	2	1,000	1,000	2	2	2	2	
高知	2	2	2	2	1,000	1,000	2	1,000	1,000	2	2	2	2	
福岡	2	2	2	2	1,000	1,000	2	1,000	1,000	2	2	2	2	
鹿児島	2	2	2	2	1,000	1,000	2	1,000	1,000	2	2	2	2	
平均	2.3	2.3	2.3	2.3	1,000	1,000	2.3	1,000	1,000	2.3	2.3	2.3	2.3	

(木) 蠶期

道府名	共同設置團數	飼育對スル團數	所用團數	體數	總數			共同飼育			共同設置團數	飼育對スル團數	所用團數	體數
					者數	日數	團數	者數	日數	團數				
群馬	4	4	4	4	1,336	1,336	4	1,336	1,336	4	4	4	4	
埼玉	2	2	2	2	1,000	1,000	2	1,000	1,000	2	2	2	2	
新潟	3	3	3	3	1,000	1,000	3	1,000	1,000	3	3	3	3	
石川	2	2	2	2	1,000	1,000	2	1,000	1,000	2	2	2	2	
長野	2	2	2	2	1,000	1,000	2	1,000	1,000	2	2	2	2	
静岡	2	2	2	2	1,000	1,000	2	1,000	1,000	2	2	2	2	
愛知	2	2	2	2	1,000	1,000	2	1,000	1,000	2	2	2	2	
滋賀	2	2	2	2	1,000	1,000	2	1,000	1,000	2	2	2	2	
兵庫	2	2	2	2	1,000	1,000	2	1,000	1,000	2	2	2	2	
奈良	2	2	2	2	1,000	1,000	2	1,000	1,000	2	2	2	2	
鳥取	2	2	2	2	1,000	1,000	2	1,000	1,000	2	2	2	2	
島根	2	2	2	2	1,000	1,000	2	1,000	1,000	2	2	2	2	
岡山	2	2	2	2	1,000	1,000	2	1,000	1,000	2	2	2	2	
山口	2	2	2	2	1,000	1,000	2	1,000	1,000	2	2	2	2	
徳島	2	2	2	2	1,000	1,000	2	1,000	1,000	2	2	2	2	
香川	2	2	2	2	1,000	1,000	2	1,000	1,000	2	2	2	2	
高知	2	2	2	2	1,000	1,000	2	1,000	1,000	2	2	2	2	
福岡	2	2	2	2	1,000	1,000	2	1,000	1,000	2	2	2	2	
鹿児島	2	2	2	2	1,000	1,000	2	1,000	1,000	2	2	2	2	
平均	2.3	2.3	2.3	2.3	1,000	1,000	2.3	1,000	1,000	2.3	2.3	2.3	2.3	

二 飼育蠶品種及蠶兒分配時期

(1) 飼育蠶品種數別團體數

道府縣名	春			夏			秋			晚秋		
	一品種	二品種	三品種	計	一品種	二品種	三品種	計	一品種	二品種	三品種	計
群馬	1	1	1	3	1	1	1	3	1	1	1	3
新潟	1	1	1	3	1	1	1	3	1	1	1	3
石川	1	1	1	3	1	1	1	3	1	1	1	3
長野	1	1	1	3	1	1	1	3	1	1	1	3
靜岡	1	1	1	3	1	1	1	3	1	1	1	3
愛知	1	1	1	3	1	1	1	3	1	1	1	3
滋賀	1	1	1	3	1	1	1	3	1	1	1	3
兵庫	1	1	1	3	1	1	1	3	1	1	1	3
奈良	1	1	1	3	1	1	1	3	1	1	1	3
鳥取	1	1	1	3	1	1	1	3	1	1	1	3
島根	1	1	1	3	1	1	1	3	1	1	1	3
岡山	1	1	1	3	1	1	1	3	1	1	1	3
山梨	1	1	1	3	1	1	1	3	1	1	1	3
德島	1	1	1	3	1	1	1	3	1	1	1	3
香川	1	1	1	3	1	1	1	3	1	1	1	3
高松	1	1	1	3	1	1	1	3	1	1	1	3
福井	1	1	1	3	1	1	1	3	1	1	1	3
鹿嶋	1	1	1	3	1	1	1	3	1	1	1	3
計	100	100	100	300	100	100	100	300	100	100	100	300

(口) 蠶兒分配時期別團體數

道府縣名	春			夏			秋			晚秋		
	三齡期	四齡期	五齡期	計	三齡期	四齡期	五齡期	計	三齡期	四齡期	五齡期	計
群馬	1	1	1	3	1	1	1	3	1	1	1	3
新潟	1	1	1	3	1	1	1	3	1	1	1	3
石川	1	1	1	3	1	1	1	3	1	1	1	3
長野	1	1	1	3	1	1	1	3	1	1	1	3
靜岡	1	1	1	3	1	1	1	3	1	1	1	3
愛知	1	1	1	3	1	1	1	3	1	1	1	3
滋賀	1	1	1	3	1	1	1	3	1	1	1	3
兵庫	1	1	1	3	1	1	1	3	1	1	1	3
奈良	1	1	1	3	1	1	1	3	1	1	1	3
鳥取	1	1	1	3	1	1	1	3	1	1	1	3
島根	1	1	1	3	1	1	1	3	1	1	1	3
岡山	1	1	1	3	1	1	1	3	1	1	1	3
山梨	1	1	1	3	1	1	1	3	1	1	1	3
德島	1	1	1	3	1	1	1	3	1	1	1	3
香川	1	1	1	3	1	1	1	3	1	1	1	3
高松	1	1	1	3	1	1	1	3	1	1	1	3
福井	1	1	1	3	1	1	1	3	1	1	1	3
鹿嶋	1	1	1	3	1	1	1	3	1	1	1	3
計	100	100	100	300	100	100	100	300	100	100	100	300

三 收購及繭處理狀況

(1) 春 蠶 期

道府縣名	共同何		收購額		收購價額		對蠶量一瓦收購量		上繭一貫及ノ價格		繭處理方法別團體數	
	總額	平均	總額	平均	總額	平均	總額	平均	總額	平均	販賣	出倉
群馬	16,711,000	4,178	10,131,200	2,577	3,446	28,660	3,331	3,331	3,331	3,331	2	2
新潟	11,342,000	3,150	9,612,711	2,723	3,093	3,093	3,093	3,093	3,093	3,093	2	2
石川	3,949,000	1,042	10,544,000	2,783	3,333	3,333	3,333	3,333	3,333	3,333	1	1
長野	29,190,000	7,808	3,949,000	1,042	3,150	3,150	3,150	3,150	3,150	3,150	2	2
静岡	18,733,000	5,173	3,150,000	833	3,150	3,150	3,150	3,150	3,150	3,150	1	1
愛知	5,488,000	1,522	3,150,000	833	3,150	3,150	3,150	3,150	3,150	3,150	1	1
滋賀	2,523,000	673	3,150,000	833	3,150	3,150	3,150	3,150	3,150	3,150	1	1
兵庫	2,523,000	673	3,150,000	833	3,150	3,150	3,150	3,150	3,150	3,150	1	1
奈良	5,488,000	1,522	3,150,000	833	3,150	3,150	3,150	3,150	3,150	3,150	1	1
鳥取	7,226,000	1,951	3,150,000	833	3,150	3,150	3,150	3,150	3,150	3,150	1	1
島根	3,150,000	833	3,150,000	833	3,150	3,150	3,150	3,150	3,150	3,150	1	1
岡山	3,150,000	833	3,150,000	833	3,150	3,150	3,150	3,150	3,150	3,150	1	1
山口	3,150,000	833	3,150,000	833	3,150	3,150	3,150	3,150	3,150	3,150	1	1
徳島	3,150,000	833	3,150,000	833	3,150	3,150	3,150	3,150	3,150	3,150	1	1
香川	3,150,000	833	3,150,000	833	3,150	3,150	3,150	3,150	3,150	3,150	1	1
高知	3,150,000	833	3,150,000	833	3,150	3,150	3,150	3,150	3,150	3,150	1	1
平計	216,000,000	58,333	216,000,000	58,333	216,000,000	58,333	216,000,000	58,333	216,000,000	58,333	3	3

道府縣名	共同何		收購額		收購價額		對蠶量一瓦收購量		上繭一貫及ノ價格		繭處理方法別團體數	
	總額	平均	總額	平均	總額	平均	總額	平均	總額	平均	販賣	出倉
群馬	16,711,000	4,178	10,131,200	2,577	3,446	28,660	3,331	3,331	3,331	3,331	2	2
新潟	11,342,000	3,150	9,612,711	2,723	3,093	3,093	3,093	3,093	3,093	3,093	2	2
石川	3,949,000	1,042	10,544,000	2,783	3,333	3,333	3,333	3,333	3,333	3,333	1	1
長野	29,190,000	7,808	3,949,000	1,042	3,150	3,150	3,150	3,150	3,150	3,150	2	2
静岡	18,733,000	5,173	3,150,000	833	3,150	3,150	3,150	3,150	3,150	3,150	1	1
愛知	5,488,000	1,522	3,150,000	833	3,150	3,150	3,150	3,150	3,150	3,150	1	1
滋賀	2,523,000	673	3,150,000	833	3,150	3,150	3,150	3,150	3,150	3,150	1	1
兵庫	2,523,000	673	3,150,000	833	3,150	3,150	3,150	3,150	3,150	3,150	1	1
奈良	5,488,000	1,522	3,150,000	833	3,150	3,150	3,150	3,150	3,150	3,150	1	1
鳥取	7,226,000	1,951	3,150,000	833	3,150	3,150	3,150	3,150	3,150	3,150	1	1
島根	3,150,000	833	3,150,000	833	3,150	3,150	3,150	3,150	3,150	3,150	1	1
岡山	3,150,000	833	3,150,000	833	3,150	3,150	3,150	3,150	3,150	3,150	1	1
山口	3,150,000	833	3,150,000	833	3,150	3,150	3,150	3,150	3,150	3,150	1	1
徳島	3,150,000	833	3,150,000	833	3,150	3,150	3,150	3,150	3,150	3,150	1	1
香川	3,150,000	833	3,150,000	833	3,150	3,150	3,150	3,150	3,150	3,150	1	1
高知	3,150,000	833	3,150,000	833	3,150	3,150	3,150	3,150	3,150	3,150	1	1
平計	216,000,000	58,333	216,000,000	58,333	216,000,000	58,333	216,000,000	58,333	216,000,000	58,333	3	3



道府縣名	共同飼育所使用團體數	收 入			支 出			共同飼育所使用團體數
		總額	上 額	平均	總額	上 額	平均	
計又八平均	三	3,921,000	2,011,000	663,100	3,921,000	2,011,000	3	
鹿島	四	3,300,000	1,000,000	250,000	3,300,000	1,000,000	4	
福見	三	3,300,000	1,000,000	250,000	3,300,000	1,000,000	3	
高岡	三	3,300,000	1,000,000	250,000	3,300,000	1,000,000	3	
香川	七	3,300,000	1,000,000	250,000	3,300,000	1,000,000	7	
德島	一	3,300,000	1,000,000	250,000	3,300,000	1,000,000	1	
山口	四	3,300,000	1,000,000	250,000	3,300,000	1,000,000	4	
岡山	四	3,300,000	1,000,000	250,000	3,300,000	1,000,000	4	
鳥根	六	3,300,000	1,000,000	250,000	3,300,000	1,000,000	6	
鳥取	五	3,300,000	1,000,000	250,000	3,300,000	1,000,000	5	
奈良	一	3,300,000	1,000,000	250,000	3,300,000	1,000,000	1	
兵庫	三	3,300,000	1,000,000	250,000	3,300,000	1,000,000	3	
滋賀	七	3,300,000	1,000,000	250,000	3,300,000	1,000,000	7	
愛知	一	3,300,000	1,000,000	250,000	3,300,000	1,000,000	1	
靜岡	二	3,300,000	1,000,000	250,000	3,300,000	1,000,000	2	
長野	九	3,300,000	1,000,000	250,000	3,300,000	1,000,000	9	
石川	三	3,300,000	1,000,000	250,000	3,300,000	1,000,000	3	
新潟	三	3,300,000	1,000,000	250,000	3,300,000	1,000,000	3	
埼玉	三	3,300,000	1,000,000	250,000	3,300,000	1,000,000	3	
群馬	五	3,300,000	1,000,000	250,000	3,300,000	1,000,000	5	
總計	三	3,921,000	2,011,000	663,100	3,921,000	2,011,000	三	

(木) 全 體 期

道府縣名	共同飼育所使用團體數	收 入			支 出			共同飼育所使用團體數
		總額	上 額	平均	總額	上 額	平均	
計又八平均	三	1,000,000	1,000,000	333,333	1,000,000	1,000,000	3	
鹿島	四	4,000,000	1,000,000	250,000	4,000,000	1,000,000	4	
福見	三	3,000,000	1,000,000	333,333	3,000,000	1,000,000	3	
高岡	三	3,000,000	1,000,000	333,333	3,000,000	1,000,000	3	
香川	七	7,000,000	1,000,000	142,857	7,000,000	1,000,000	7	
德島	一	1,000,000	1,000,000	1,000,000	1,000,000	1,000,000	1	
山口	三	3,000,000	1,000,000	333,333	3,000,000	1,000,000	3	
岡山	四	4,000,000	1,000,000	250,000	4,000,000	1,000,000	4	
鳥根	四	4,000,000	1,000,000	250,000	4,000,000	1,000,000	4	
鳥取	五	5,000,000	1,000,000	200,000	5,000,000	1,000,000	5	
奈良	一	1,000,000	1,000,000	1,000,000	1,000,000	1,000,000	1	
兵庫	一	1,000,000	1,000,000	1,000,000	1,000,000	1,000,000	1	
滋賀	四	4,000,000	1,000,000	250,000	4,000,000	1,000,000	4	
愛知	三	3,000,000	1,000,000	333,333	3,000,000	1,000,000	3	
靜岡	二	2,000,000	1,000,000	1,000,000	2,000,000	1,000,000	2	
長野	七	7,000,000	1,000,000	142,857	7,000,000	1,000,000	7	
總計	三	1,000,000	1,000,000	333,333	1,000,000	1,000,000	三	

四 養蠶技術員設置狀況

道府縣名	設置期別團體數			計	稚蠶共同飼育所使用團體數	同土ニ對スル養蠶技術員設置割合	報 酬 (胎費ヲ含ム)	
	春蠶期ノミ設置シタルモノ	夏秋蠶期ノミ設置シタルモノ	春秋蠶期ヲ通シ設置シタルモノ				總 額	一團體平均
計又八平均	四	一〇	六八	八九	一三六	六五・四四	二三、八七八・二〇	二六八・二九
鹿兒島				二	四	五〇・〇〇	六三〇・〇〇	三一五・〇〇
福岡				二	二	六六・六六	七八五・〇〇	三九二・五〇
高知				一	一	八五・七一	一一一・五〇	二〇二・五〇
香川				一	一	一〇〇・〇〇	三〇〇・〇〇	三〇〇・〇〇
徳島				一	一	一〇〇・〇〇	三三九・〇〇	三〇〇・〇〇
山根				一	一	七五・〇〇	八〇〇・〇〇	二六六・六六
岡山				一	一	六六・六六	一一四六・〇〇	二八六・五〇
鳥取				一	一	八〇・〇〇	一〇〇二・〇〇	二五〇・五〇
島根				一	一	一〇〇・〇〇	四五〇・〇〇	二五〇・〇〇
奈良				一	一	四五・〇〇	二、二七四・〇〇	二五二・六六
兵庫				一	一	一〇〇・〇〇	九九五・〇〇	一四二・一四
滋賀				一	一	九二・八六	五、九八三・〇〇	四六〇・二三
愛知				一	一	八七・五〇	一、九〇〇・〇〇	一三五・七一
静岡				一	一	八八・八八	三、七六五・〇〇	四七〇・六三
長野				一	一	一〇〇・〇〇	六八〇・〇〇	二二六・六七
石川				一	一	一〇〇・〇〇	六四五・二〇	二一五・〇七
新潟				一	一	一〇〇・〇〇	九二九・八〇	一八五・八〇
群馬				一	一	一〇〇・〇〇	二六八・二九	二六八・二九

五 火災保險加入狀況

道府縣名	加入團體數	加入團體雜費共同飼育所建築費總額	一團體平均	保 險 金 額		建築費ニ對スル保險金割合	保 險 金 千 圓 三 對 一 十 年 保 險 料		
				總 額	一團體平均		最 高	最 低	平 均
計又八平均	一〇	一、〇三九・〇〇〇	一〇三・九〇〇	一、〇三九・〇〇〇	一、〇三九・〇〇〇	一〇・〇〇	一、〇〇〇	一、〇〇〇	一、〇〇〇
鹿兒島	三	七、九三三・一〇〇	二、六四四・三三三	七、九三三・一〇〇	二、六四四・三三三	七・三三	七、〇〇〇	七、〇〇〇	七、〇〇〇
福岡	二	八、三三六・〇〇〇	四、一六八・〇〇〇	八、三三六・〇〇〇	四、一六八・〇〇〇	七・三三	七、〇〇〇	七、〇〇〇	七、〇〇〇
高知	二	三、九七五・〇〇〇	一九八七・五〇〇	三、九七五・〇〇〇	一九八七・五〇〇	七・三三	七、〇〇〇	七、〇〇〇	七、〇〇〇
香川	二	四、〇〇〇・〇〇〇	二、〇〇〇・〇〇〇	四、〇〇〇・〇〇〇	二、〇〇〇・〇〇〇	七・三三	七、〇〇〇	七、〇〇〇	七、〇〇〇
徳島	六	三、四三三・三三三	五七二・二二二	三、四三三・三三三	五七二・二二二	七・三三	七、〇〇〇	七、〇〇〇	七、〇〇〇
山根	一	一、四九九・〇〇〇	一、四九九・〇〇〇	一、四九九・〇〇〇	一、四九九・〇〇〇	七・三三	七、〇〇〇	七、〇〇〇	七、〇〇〇
岡山	五	三、八四六・〇〇〇	七六七・一二二	三、八四六・〇〇〇	七六七・一二二	七・三三	七、〇〇〇	七、〇〇〇	七、〇〇〇
鳥取	三	三、七九七・〇〇〇	一二六五・六六六	三、七九七・〇〇〇	一二六五・六六六	七・三三	七、〇〇〇	七、〇〇〇	七、〇〇〇
奈良	七	三、五三四・〇〇〇	五〇六・二八六	三、五三四・〇〇〇	五〇六・二八六	七・三三	七、〇〇〇	七、〇〇〇	七、〇〇〇
兵庫	一〇	六、一六二・〇〇〇	六一六・二〇〇	六、一六二・〇〇〇	六一六・二〇〇	七・三三	七、〇〇〇	七、〇〇〇	七、〇〇〇
滋賀	一	三、五三四・〇〇〇	三、五三四・〇〇〇	三、五三四・〇〇〇	三、五三四・〇〇〇	七・三三	七、〇〇〇	七、〇〇〇	七、〇〇〇
愛知	二	三、九七五・〇〇〇	一九八七・五〇〇	三、九七五・〇〇〇	一九八七・五〇〇	七・三三	七、〇〇〇	七、〇〇〇	七、〇〇〇
静岡	一	一、四九九・〇〇〇	一、四九九・〇〇〇	一、四九九・〇〇〇	一、四九九・〇〇〇	七・三三	七、〇〇〇	七、〇〇〇	七、〇〇〇
長野	八	三、九七五・〇〇〇	四九六・八七五	三、九七五・〇〇〇	四九六・八七五	七・三三	七、〇〇〇	七、〇〇〇	七、〇〇〇
石川	二	一〇、三九七・〇〇〇	五、一九八・五〇〇	一〇、三九七・〇〇〇	五、一九八・五〇〇	七・三三	七、〇〇〇	七、〇〇〇	七、〇〇〇
新潟	三	一、三三三・〇〇〇	四四四・三三三	一、三三三・〇〇〇	四四四・三三三	七・三三	七、〇〇〇	七、〇〇〇	七、〇〇〇
群馬	五	三、四三三・三三三	六八六・六六六	三、四三三・三三三	六八六・六六六	七・三三	七、〇〇〇	七、〇〇〇	七、〇〇〇

第三 團體別稚蠶共同飼育所事業施行狀況

群馬縣

一 稚蠶共同飼育所利用狀況

組合名	組合員數	飼育期別	共同催青		共同飼育		蠶品種名	蠶量	掃立月日	分月日	配齡	日數	者數	蠶量
			者數	卵量	日數	者數								
上野田養蠶改良組合	三人	春蠶	三人	一、四〇〇	三日	三人	白馬×國蠶支四號	一、〇三	五月九日	五月九日	四、二	二七日	一人	一
		秋蠶	三人	一、五九〇	三日	三人	郡是白×大龍	五、六	八月一	八月九	三、二	九日	一人	一
		晚秋蠶	三人	一、五〇〇	三日	三人	國蠶日二〇號×國蠶支二五號	五、九	八月三	八月九	三、二	九日	一人	一
合計			九、五〇〇	九日	九日									
八幡村八幡養蠶組合	三人	春蠶	三人	一、〇〇〇	三日	三人	國蠶支十三號×國蠶歐十六號	五、〇	五月七	五月四	四、一	二八日	一人	一
		秋蠶	三人	八七〇	三日	三人	國蠶支二〇號×國蠶日二〇號	五、九	八月二	八月九	三、一	九日	一人	一
		晚秋蠶	三人	八八〇	三日	三人	國蠶支二五號×國蠶日二〇號	六、〇	八月三	八月九	三、一	九日	一人	一
合計			二、七五〇	九日	九日									
小泉養蠶組合	三人	春蠶	三人	三、六九	三日	三人	伊白×國蠶支五號	一、六〇	五月三	五月三	三、一	二二日	一人	一
		秋蠶	三人	一、八二	三日	三人	國蠶歐十六號×國蠶支十三號	五、九	八月一	八月九	三、一	九日	一人	一
		晚秋蠶	三人	二、四〇〇	三日	三人	國蠶日二〇號×國蠶支二五號	五、九	八月一	八月九	三、一	九日	一人	一
合計			五、九一〇	九日	九日									
向原養蠶組合	三人	春蠶	三人	三、六三	三日	三人	國蠶歐十六號×國蠶支十三號	二、三	五月一〇	五月三	三、二	二二日	一人	一
		秋蠶	三人	二、四八	三日	三人	國蠶日二〇號×國蠶支二五號	一、四	八月二	八月八	三、一	九日	一人	一
		晚秋蠶	三人	二、四〇〇	三日	三人	國蠶日二〇號×國蠶支二五號	一、五	八月二	八月八	三、一	九日	一人	一
合計			八、五一〇	九日	九日									

二 收購及繭處理狀況

組合名	飼育期別	收購		收購總價額	對蠶量一瓦收購額	上繭一貫平均價格	繭ノ處理方法	稚蠶共同飼育所所在町村平均對蠶量一上繭一貫
		總額	繭額					
飯塚本町第一區養蠶組合	晚秋蠶二回	一〇	六六	九、五九	三、〇	五、七〇	九、五	四、一
	秋蠶	三	三、七六〇	三、七六〇	一、二五三	一、三三	八、三	七、七
	晚秋蠶	三	三、七六〇	三、七六〇	一、二五三	一、三三	八、三	七、七
合計		三	七、五二〇	七、五二〇	二、五〇六	二、〇〇	二、八	二、八
上野田養蠶改良組合	春蠶	三、九四	三、五九	三、三六〇	三、五〇	三、〇	同右	三、〇
	秋蠶	一、八三	一、五六	一、四二八	三、一〇〇	三、〇	同右	二、〇〇
	晚秋蠶	二、四九	二、〇四	一、八〇〇	四、〇〇〇	三、〇	同右	三、〇〇〇
合計		八、二六	七、二〇	六、五八〇	四、〇〇〇	三、〇	同右	三、〇〇〇
八幡村八幡養蠶組合	春蠶	二、四〇〇	二、三三〇	二、一〇八〇	四、六三	三、四一	產業組合製絲ニ供繭	三、〇九七
	秋蠶	二、一〇七	一、六七	一、五三〇	三、四〇	二、四〇	同右	二、三三
	晚秋蠶	二、二〇	一、六八	一、九三〇	三、二〇	三、二〇	同右	二、八二
合計		六、七〇七	五、六五	五、五七〇	三、二〇	三、二〇	同右	二、九〇
小泉養蠶組合	春蠶	四、三九四	三、九六〇	三、〇六〇	二、七三〇	一、	產業組合製絲太田組ニ供繭	三、二二四
	秋蠶	一、二八六	一、〇〇	二、四九	二、一五四	一、	同右	一、四七三
	晚秋蠶	五、六八〇	四、九七四	四、五	二、一五四	一、	同右	二、七〇
合計		一一、三六〇	九、九三四	一〇、五五九	七、〇〇	一、	同右	七、〇〇

組合名	飼育期別	收		收穫總額	對蠶量一 瓦收穫額	上滿一貫 平均價格	繭ノ處理方法	雜蠶共同飼育所 所在町村平均 對蠶量一上滿一貫 瓦收穫額ノ價格
		總額	繭額					
向原養蠶組合	春蠶	5,935	4,735	8,166	3,000	3.34	生繭販賣	3,000
	秋蠶	3,848	2,790	3,333	2,700	2.66	同右	2,700
	晚秋蠶一回	3,938	3,550	2,688	2,500	2.97	同右	2,500
計	晚秋蠶一回 秋蠶一回	7,776	7,285	10,854	5,200	3.33	同右	5,200
養蠶本町第一區養蠶組合	春蠶	3,130	2,635	3,280	2,300	3.00	生繭販賣	2,300
	秋蠶	1,890	1,675	1,990	1,500	2.80	同右	1,500
	晚秋蠶	5,100	4,595	3,560	2,500	2.80	同右	2,500
計	晚秋蠶 秋蠶	6,990	6,270	5,550	4,000	3.33	同右	4,000

三 雜蠶共同桑園狀況

組合名	飼育期別	面積		桑品種名	收穫量		
		春蠶專用	夏秋蠶兼用		春蠶	秋蠶	晚秋蠶
上野田養蠶改良組合	春蠶	7.0	7.0	群馬赤木、富榮桑	77.5	1.00	1.00
	秋蠶	3.5	3.5	多胡早生	3.5	1.00	1.00
	計	10.5	10.5		81.0	2.00	2.00
八幡村八幡養蠶組合	春蠶	2.0	2.0	群馬赤木、坂東	9.6	1.00	1.00
	秋蠶	1.5	1.5	市平、多胡、改良風返、富榮桑	3.6	1.00	1.00
	計	3.5	3.5		13.2	2.00	2.00
小泉養蠶組合	春蠶	2.5	2.5	大島桑、市平、改良風返	6.0	1.00	1.00
	秋蠶	2.5	2.5		2.5	1.00	1.00
	計	5.0	5.0		8.5	2.00	2.00
向原養蠶組合	春蠶	2.5	2.5		2.5	1.00	1.00
	秋蠶	2.5	2.5		2.5	1.00	1.00
	計	5.0	5.0		5.0	2.00	2.00
養蠶本町第一區養蠶組合	春蠶	3.0	3.0		3.0	1.00	1.00
	秋蠶	3.0	3.0		3.0	1.00	1.00
	計	6.0	6.0		6.0	2.00	2.00

四 養蠶技術員設置並火災保險加入狀況

組合名	設置期別	報酬(賠償ナ含ム)	契約會社名	保險金額	加入
上野田養蠶改良組合	晚秋	2,700	東京火災保險株式會社	2,000	4.5
八幡村八幡養蠶組合	晚秋	1,500	帝國海上火災保險株式會社	4,000	4.5
	春蠶	800	同上	4,000	4.5
小泉養蠶組合	晚秋	1,500	明治火災保險株式會社	4,000	5.0
	春蠶	500	同上	4,000	5.0
向原養蠶組合	晚秋	2,600	三菱海上火災保險株式會社	2,000	4.5
	春蠶	500	東京火災保險株式會社	4,500	4.5
養蠶本町第一區養蠶組合	晚秋	500	東京火災保險株式會社	4,500	4.5
	春蠶	500	同上	4,500	4.5

一 雜蠶共同飼育所利用狀況

組合名	飼育期別	共同催青		蠶品種名	飼育		雜蠶共同飼育所 以外ニテ雜蠶ヲ 飼育シタルモノ
		者數	卵量		蠶量	日數	
平賣養蠶組合	春蠶	1	1	國蠶支十四號×國蠶支十七號	8.0	5.3	1
	秋蠶	1	1	豐	3.3	8.5	1
	計	2	2	國蠶支十四號×國蠶支十七號	11.3	13.8	2
新戒庚午養蠶組合	春蠶	1	1	群黃一號×群黃二號	1.7	4.1	1
	秋蠶	1	1	國蠶支大號×國蠶支中號	1.7	4.1	1
	計	2	2	群黃一號×群黃二號	3.4	8.2	2



組合名	員數	飼育期別	共同催青		共同飼育		蠶品種名	蠶量立	月日	分日	日數	者數	蠶量
			者數	日數	者數	日數							
新成庚午養蠶組合	26人	晚秋蠶 計	23人	23日	3人	3日	國蠶支二五號×國蠶日二〇號 大白龍×臺白	1,245	八月四日	八月五日	八月一日	3	3
岡泉農事改良組合	5元	晚秋蠶 計	2元	2日	3元	3日	國蠶支七號×國蠶支七號 國蠶日二〇號×國蠶支二五號	1,037	八月六日	八月八日	八月一日	2	2

二 收購及繭處理狀況

組合名	飼育期別	總額	上繭	繭額	繭品種名	對蠶量一 五收購額	上繭一貫 平均價格	繭處理方法	所在町村平均 對蠶量一貫 五收購額及價格
平養養蠶組合	計	7,750	7,750	4,600	國蠶支七號×國蠶支七號	3,300	3.00	同右	7,750
岡泉農事改良組合	計	1,288	1,288	91	國蠶支二〇號×國蠶支二〇號	3,500	3.35	同右	1,288

三 雜蠶共同桑園狀況

組合名	計	春蠶	秋蠶	晚秋蠶	計	桑品種名	春蠶	夏蠶	秋蠶	晚秋蠶	計
平養養蠶組合	1,085	1,085	702	383	1,085	改良風返、多胡	2,700	2,700	2,700	2,700	2,700

四 養蠶技術員設置並火災保險加入狀況

組合名	設置期間	報酬(賠償ヲ含ム)	契約會社名	保險金額	加入
平養養蠶組合	自四月二十日 至四月二十五日	220.00	東京海上火災保險株式會社	4,000	3.50

新 潟 縣

一 稚蠶共同飼育所利用狀況

組合名	飼育期別	共同飼育		共同飼育		蠶品種名	蠶量立	月日	月日	月日	配	日數	者數	稚蠶共同飼育所以外ニテ稚蠶ヲ飼育シタルモノ
		者數	卵量	者數	蠶量									
下胸林養蠶組合	春	1	1	1	1	國蠶日一號×國蠶支四號	1,093	五月	六、〇	三、一	蠶	1	1	
	秋	1	1	1	1	國蠶日二〇號×國蠶支二〇號	673	八月	八、六	三、一	蠶	1	1	
	計	2	2	2	2	國蠶日二〇號×國蠶支二〇號	1,766	九月	九、九	四、一	蠶	2	2	
	(實數)	1	1	1	1		2,254							
下除養蠶組合	春	3	3	3	3	生キネーセ×ビシヤロ	1,974	五月	五、六	五、六	蠶	3	3	
	秋	6	6	6	6	國蠶支二五號×國蠶日二〇號	1,374	八月	八、一	八、八	蠶	6	6	
	計	9	9	9	9	國蠶支二五號×國蠶日二〇號	3,348	九月	九、七	三、一	蠶	9	9	
	(實數)	3	3	3	3		4,722							
上新田養蠶組合	春	3	3	3	3	國蠶支四號×國蠶日二〇號	900	五月	五、三	六、二	蠶	3	3	
	秋	3	3	3	3	國蠶日二五號×國蠶支二〇號	759	七月	七、七	三、一	蠶	3	3	
	計	6	6	6	6	國蠶日二〇號×國蠶支二〇號	1,659	八月	八、五	三、一	蠶	6	6	
	(實數)	3	3	3	3		2,266							

二 收購及繭處理狀況

組合名	飼育期別	收購		收購總價額	對蠶量一瓦收購額	上繭一貫平均價	繭ノ處理方法	稚蠶共同飼育所所在町村平均對蠶量一貫上繭一貫收購額及ノ價格
		總額	上繭					
下胸林養蠶組合	春	4,430	3,740	3,283	404	3.92	生繭販賣	3,283
	秋	1,547	1,321	1,249	227	3.30	同右	1,249
	計	5,977	5,061	4,532	631	3.61	同右	4,532
	(實數)	6,134	5,164	4,781	783	3.52		5,164
下除養蠶組合	春	6,399	5,978	4,643	324	2.85	生繭販賣	3,000
	秋	2,583	2,320	1,868	180	3.00	同右	1,868
	計	8,982	8,298	6,511	504	2.93	同右	4,868
	(實數)	10,190	9,333	7,379	884	3.08		6,511
上新田養蠶組合	春	3,330	2,633	2,326	377	3.50	郡内乾繭共同販賣利用組	2,326
	秋	1,466	1,318	1,277	185	3.45	同右	1,277
	計	4,796	3,951	3,603	562	3.40	同右	3,603
	(實數)	7,098	6,273	5,880	867	3.10		5,880

組合名	面積			桑品種名	收穫量		
	春蠶專用	夏秋蠶兼用	計		春	夏	秋
下除養蠶組合	アール	アール	アール	十島	(全葉)	(全葉)	(全葉)
上新田養蠶組合	アール	アール	アール	十島、根小屋高助、實生	(全葉)	(全葉)	(全葉)

四 養蠶技術員設置並火災保險加入狀況

組合名	設置期別	報酬(助費ヲ含ム)	火災保險加入
下駒林養蠶組合	春蠶、秋蠶、晚秋蠶	二二〇円	大北火災海上運送保險會社
下除養蠶組合	春蠶、秋蠶、晚秋蠶	二五〇	日本火災保險株式會社
上新田養蠶組合	春蠶、夏蠶、秋蠶、晚秋蠶	二〇〇	

石川縣

一 稚蠶共同飼育所利用狀況

組合名	組合員數	飼育期別	共同催青			共同飼育
			者數	卵量	日數	
富來町養蠶組合	四八	春蠶、秋蠶、晚秋蠶	一	五〇	二六	三
山田養蠶組合	三五	春蠶、秋蠶、晚秋蠶	一	九〇	二〇	三
高尾養蠶組合	三六	春蠶、秋蠶、晚秋蠶	一	四六	八	三

二 收購及繭處理狀況

組合名	飼育期別	收購總價額			對蠶量一上繭平均價格	繭ノ處理方法	稚蠶共同飼育所所在町村平均對蠶量一上繭價格
		總額	上繭	繭層繭			
山田養蠶組合	春蠶、秋蠶、晚秋蠶	九〇	九〇	一五	四九〇	九、三	二〇
高尾養蠶組合	春蠶、秋蠶、晚秋蠶	三三	四六	三	三六六	八、一〇	三

三 稚蠶共同桑園狀況

組合名	飼育期別	面積			桑品種名	收穫量
		春蠶專用	夏秋蠶兼用	計		
富來町養蠶組合	春蠶、秋蠶、晚秋蠶	一、〇九三	一、四六七	二、五六〇	十文字、鼠返、金子、市平、清十郎	二、六六〇
山田養蠶組合	春蠶、秋蠶、晚秋蠶	一、七〇九	一、五〇〇	三、二〇九		三、五〇
高尾養蠶組合	春蠶、秋蠶、晚秋蠶	一、七〇九	一、五〇〇	三、二〇九		三、五〇

組合名	面積			桑品種名	收穫量		
	春蠶專用	夏秋蠶專用	春夏秋兼用		春蠶	夏秋	晚秋蠶
高尾養蠶組合	三〇			市平	(全葉) (全芽)		
山田養蠶組合	アール 二〇	アール 二五	アール 五	金子、市平、改良鼠返	(全葉) (全芽)		

四 養蠶技術員設置並火災保險加入狀況

組合名	設置期別	報酬(賠償ナ含ム)	契約會社名	火災保險加入
富來町養蠶組合	町蠶業技術員ノ指導ヲ受ク			保險金千圓ニ對スル 一ヶ年保險料
山田養蠶組合	村蠶業技術員ノ指導ヲ受ク			
高尾養蠶組合	村蠶業技術員ノ指導ヲ受ク			

長野縣

一 稚蠶共同飼育所利用狀況

組合名	員數	飼育期別	共同稚青		共同	稚青	日數	者數	蠶品種名	蠶量	月日	月日	月日	日數	者數	蠶量
			者數	卵量												
共榮三岳養蠶組合	三人	春 蠶 夏 蠶 秋 計	三	一、六三 一、五八 三、二一	國蠶九號×正 國蠶十七號×國蠶支二五號 國蠶日二〇號×國蠶支二五號 日新×昭 和	一、八二 三〇 九〇 七二 九二	五、二五 五、二五 五、二五	三、一 三、一 三、一	國蠶九號×正 國蠶十七號×國蠶支二五號 國蠶日二〇號×國蠶支二五號 日新×昭 和	一、八二 三〇 九〇 七二 九二	五、二五 五、二五 五、二五	三、一 三、一 三、一	三、一 三、一 三、一	三、一 三、一 三、一	三、一 三、一 三、一	

組合名	員數	飼育期別	共同稚青		共同	稚青	日數	者數	蠶品種名	蠶量	月日	月日	月日	日數	者數	蠶量
			者數	卵量												
共榮三留野養蠶組合	五人	春 蠶 夏 蠶 秋 計	五	一、五〇 一、五〇 三、〇〇	國蠶九號×正 國蠶十七號×國蠶支二五號 國蠶日二〇號×國蠶支二五號 日新×昭 和	一、五〇 一、五〇 三、〇〇	五、二五 五、二五 五、二五	三、一 三、一 三、一	國蠶九號×正 國蠶十七號×國蠶支二五號 國蠶日二〇號×國蠶支二五號 日新×昭 和	一、五〇 一、五〇 三、〇〇	五、二五 五、二五 五、二五	三、一 三、一 三、一	三、一 三、一 三、一	三、一 三、一 三、一	三、一 三、一 三、一	
共榮野添第二養蠶組合	五人	春 蠶 夏 蠶 秋 計	五	一、五〇 一、五〇 三、〇〇	國蠶九號×正 國蠶十七號×國蠶支二五號 國蠶日二〇號×國蠶支二五號 日新×昭 和	一、五〇 一、五〇 三、〇〇	五、二五 五、二五 五、二五	三、一 三、一 三、一	國蠶九號×正 國蠶十七號×國蠶支二五號 國蠶日二〇號×國蠶支二五號 日新×昭 和	一、五〇 一、五〇 三、〇〇	五、二五 五、二五 五、二五	三、一 三、一 三、一	三、一 三、一 三、一	三、一 三、一 三、一	三、一 三、一 三、一	
北小倉養蠶組合	五人	春 蠶 夏 蠶 秋 計	五	一、五〇 一、五〇 三、〇〇	國蠶九號×正 國蠶十七號×國蠶支二五號 國蠶日二〇號×國蠶支二五號 日新×昭 和	一、五〇 一、五〇 三、〇〇	五、二五 五、二五 五、二五	三、一 三、一 三、一	國蠶九號×正 國蠶十七號×國蠶支二五號 國蠶日二〇號×國蠶支二五號 日新×昭 和	一、五〇 一、五〇 三、〇〇	五、二五 五、二五 五、二五	三、一 三、一 三、一	三、一 三、一 三、一	三、一 三、一 三、一	三、一 三、一 三、一	
北大妻共同經營組合	五人	春 蠶 夏 蠶 秋 計	五	一、五〇 一、五〇 三、〇〇	國蠶九號×正 國蠶十七號×國蠶支二五號 國蠶日二〇號×國蠶支二五號 日新×昭 和	一、五〇 一、五〇 三、〇〇	五、二五 五、二五 五、二五	三、一 三、一 三、一	國蠶九號×正 國蠶十七號×國蠶支二五號 國蠶日二〇號×國蠶支二五號 日新×昭 和	一、五〇 一、五〇 三、〇〇	五、二五 五、二五 五、二五	三、一 三、一 三、一	三、一 三、一 三、一	三、一 三、一 三、一	三、一 三、一 三、一	

組合名	員數	飼育期別	共同催青		共同		飼育		雜糞共同飼育所 以外ニテ雜糞ヲ 飼育シタルモノノ 者數	雜糞量			
			者數	卵量	者數	品種名	量立	月日			月日	日數	
桑根井下組養蠶 組合	3人	春蠶	1人	3,700	9人	國蠶歐九號×正	1,140	5月11日	6月11日	31日	10人	1,263	
		夏蠶	1人	3,700	9人	國蠶支20號×國蠶日20號	3,590	8月1日	8月10日	31日	10人	1,263	
		秋蠶	1人	3,700	9人	新×昭	3,370	8月7日	8月15日	31日	10人	1,263	
		晚秋蠶	1人	3,700	9人	和	1,840	8月7日	8月15日	31日	10人	1,263	
		計	4人	15,100	36人							40人	15,100
赤土上組養蠶 組合	5	春蠶	1人	1,000	3人	信濃歐白×昭	860	5月27日	6月4日	31日	9人	900	
		夏蠶	1人	1,000	3人	和×信濃歐白	700	7月11日	7月24日	31日	9人	900	
		秋蠶一回	1人	1,000	3人	昭	600	8月4日	8月13日	31日	9人	900	
		秋蠶二回	1人	1,000	3人	國蠶日20號×昭	660	8月2日	8月11日	31日	9人	900	
		計	4人	4,000	12人							36人	4,000
本郷養蠶組合	3	春蠶	1人	1,000	3人	國蠶日1號×國蠶支4號	730	5月10日	5月30日	31日	8人	800	
		秋蠶	1人	1,000	3人	昭	600	8月9日	8月26日	31日	8人	800	
		晚秋蠶	1人	1,000	3人	和×國蠶日20號	500	9月7日	9月19日	31日	8人	800	
		計	3人	3,000	9人							24人	3,000
		北條養蠶組合	3	計	3人	3,000	9人						24人

二 收購及繭處理狀況

組合名	飼育期別	收購		收購總價額	對蠶量一 瓦收購額	上繭一貫 平均價格	繭ノ處理方法	雜糞共同飼育所 所在町村平均 對蠶量一貫 上繭一貫 瓦收購額及ノ價格
		總額	繭量					
北小倉養蠶組合	春蠶	4,433	3,373	3,760.00	2,290	3.30	組合製絲ニ供繭	2,270
	夏蠶	4,113	3,610	3,580.00	3,200	3.30	同右	3,200
	秋蠶	4,113	3,610	3,580.00	3,200	3.30	同右	3,200
	晚秋蠶一回	2,400	2,120	2,060.00	2,000	3.30	組合製絲ニ供繭	2,000
	計	15,059	13,713	13,960.00	11,690	3.30	八割組合製絲供繭 二割生繭販賣	11,690
共榮野溝第二養 蠶組合	春蠶	4,433	3,373	3,760.00	2,290	3.30	組合製絲ニ供繭	2,270
	夏蠶	4,113	3,610	3,580.00	3,200	3.30	同右	3,200
	秋蠶	4,113	3,610	3,580.00	3,200	3.30	同右	3,200
	晚秋蠶一回	2,400	2,120	2,060.00	2,000	3.30	三割ニ、三日目ニ於テ廢棄ス	2,000
	計	15,059	13,713	13,960.00	11,690	3.30	組合製絲ニ供繭	11,690
共榮三岳養蠶組 合	春蠶	6,477	6,133	5,900.00	3,440	3.00	組合製絲共榮社ニ供繭	3,440
	夏蠶	1,896	1,700	1,700.00	3,200	3.30	同右	3,200
	秋蠶一回	3,270	2,890	2,890.00	2,800	3.30	同右	2,800
	秋蠶二回	2,000	1,800	1,800.00	2,000	3.30	同右	2,000
	計	13,643	12,523	12,290.00	11,440	3.30	組合製絲共榮社ニ供繭	11,440
共榮三留野養蠶 組合	春蠶	6,477	6,133	5,900.00	3,440	3.00	組合製絲共榮社ニ供繭	3,440
	夏蠶	1,896	1,700	1,700.00	3,200	3.30	同右	3,200
	秋蠶一回	3,270	2,890	2,890.00	2,800	3.30	同右	2,800
	秋蠶二回	2,000	1,800	1,800.00	2,000	3.30	同右	2,000
	計	13,643	12,523	12,290.00	11,440	3.30	組合製絲共榮社ニ供繭	11,440

組合名	飼育期別	收			收購總價額	對蠶量一 瓦收購額	上滿一貫 平均價格	滿ノ處理方法	蠶量共同飼育所 所在町村平均 對蠶量一上滿一貫 收購總額及ノ價格
		總額	上滿額	玉滿額					
北小倉養蠶組合	晚秋蠶	七、〇三三	六、六三四	三、〇三三	五七、〇〇〇	三、二五五	三、〇〇〇	二刺市場販賣	三、〇〇〇
	計	七、〇三三	六、六三四	三、〇三三	五七、〇〇〇	三、二五五	三、〇〇〇	二刺市場販賣	三、〇〇〇
	春蠶	三、二六五	三、〇四〇	二、四三三	二六、三〇〇	二、九八九	三、〇〇〇	六刺組合製絲供滿	二、八〇〇
北大妻共同經營組合	晚秋蠶	一、一九四	九、九三三	二、二〇〇	八、六五〇	二、八七〇	三、〇〇〇	三刺同	二、八八〇
	秋蠶	二、六六七	二、〇〇八	二、五三三	二、四七〇	三、二六一	三、〇〇〇	五刺同	三、〇〇〇
	夏蠶	二、九四五	二、七三三	二、八四四	二、四九〇	三、三九七	三、〇〇〇	四刺同	三、三〇〇
桑根井下組養蠶組合	晚秋蠶	四、六三三	四、三九九	三、四三〇	三、九七五	二、三三〇	二、五〇〇	生滿販賣	二、〇〇〇
	秋蠶	七、九七〇	六、五九〇	七、五〇〇	五、三三〇	三、〇〇〇	三、〇〇〇	同右	一、三〇〇
	春蠶	三、三九〇	三、一八〇	二、九八〇	三、八九〇	二、九四〇	三、〇〇〇	同右	一、五〇〇
赤鹽上組養蠶組合	晚秋蠶	一、一四〇	一、〇〇〇	一、〇〇〇	七、〇〇〇	二、〇〇〇	二、〇〇〇	同右	一、七八〇
	秋蠶一回	一、三三五	一、〇〇七	一、〇〇〇	八、三二〇	二、〇〇〇	二、〇〇〇	同右	二、二一七
	秋蠶二回	一、三三五	一、〇〇七	一、〇〇〇	八、三二〇	二、〇〇〇	二、〇〇〇	同右	二、二一七
本郷養蠶組合	晚秋蠶	七、七七〇	六、〇〇四	六、六九八	四、七五〇	一、四三四	一、一三三	同右	一、七八〇
	秋蠶	二、五二四	二、一三七	二、三三三	二、七三〇	三、四四六	四、〇〇〇	生滿販賣	二、四〇〇
	春蠶	二、七四三	二、二〇〇	二、六三三	二、〇五三	三、〇八〇	三、〇〇〇	同右	二、五七九

組合名	飼育期別	收			收購總價額	對蠶量一 瓦收購額	上滿一貫 平均價格	滿ノ處理方法	蠶量共同飼育所 所在町村平均 對蠶量一上滿一貫 收購總額及ノ價格
		總額	上滿額	玉滿額					
北條養蠶組合	晚秋蠶	五、三三八	四、八四四	三、七二七	五、〇二〇	三、〇四四	二、九三三	同右	二、〇〇〇
	計	五、三三八	四、八四四	三、七二七	五、〇二〇	三、〇四四	二、九三三	同右	二、〇〇〇
	春蠶	一、九〇〇	一、七四〇	一、五三〇	八、五〇〇	三、三三七	三、〇〇〇	組合製絲供滿	二、一七九
共榮三岳養蠶組合	晚秋蠶	一、五三三	一、〇四二	一、〇〇〇	三、〇〇〇	二、八三三	二、〇〇〇	同右	二、〇〇〇
	秋蠶	八、七〇〇	六、六九〇	一、〇〇〇	三、〇〇〇	二、八三三	二、〇〇〇	同右	二、〇〇〇
	計	三、三三三	二、七三二	二、〇〇〇	三、〇〇〇	二、八三三	二、〇〇〇	同右	二、〇〇〇

三 稚蠶共同桑園狀況

組合名	飼育期別	收			收購總價額	對蠶量一 瓦收購額	上滿一貫 平均價格	滿ノ處理方法	蠶量共同飼育所 所在町村平均 對蠶量一上滿一貫 收購總額及ノ價格
		總額	上滿額	玉滿額					
共榮三岳養蠶組合	晚秋蠶	三、〇〇〇	二、〇〇〇	二、〇〇〇	三、〇〇〇	二、〇〇〇	二、〇〇〇	同右	二、〇〇〇
	秋蠶	二、〇〇〇	一、〇〇〇	一、〇〇〇	三、〇〇〇	二、〇〇〇	二、〇〇〇	同右	二、〇〇〇
	計	五、〇〇〇	三、〇〇〇	三、〇〇〇	六、〇〇〇	二、〇〇〇	二、〇〇〇	同右	四、〇〇〇
共榮三留野養蠶組合	晚秋蠶	四、〇〇〇	三、〇〇〇	三、〇〇〇	四、〇〇〇	三、〇〇〇	三、〇〇〇	同右	三、〇〇〇
	秋蠶	三、〇〇〇	二、〇〇〇	二、〇〇〇	三、〇〇〇	二、〇〇〇	二、〇〇〇	同右	二、〇〇〇
	計	七、〇〇〇	五、〇〇〇	五、〇〇〇	七、〇〇〇	三、〇〇〇	三、〇〇〇	同右	五、〇〇〇
北小倉養蠶組合	晚秋蠶	四、〇〇〇	三、〇〇〇	三、〇〇〇	四、〇〇〇	三、〇〇〇	三、〇〇〇	同右	三、〇〇〇
	秋蠶	三、〇〇〇	二、〇〇〇	二、〇〇〇	三、〇〇〇	二、〇〇〇	二、〇〇〇	同右	二、〇〇〇
	計	七、〇〇〇	五、〇〇〇	五、〇〇〇	七、〇〇〇	三、〇〇〇	三、〇〇〇	同右	五、〇〇〇
北大妻共同經營組合	晚秋蠶	二、〇〇〇	一、〇〇〇	一、〇〇〇	二、〇〇〇	一、〇〇〇	一、〇〇〇	同右	一、〇〇〇
	秋蠶	一、〇〇〇	〇、〇〇〇	〇、〇〇〇	一、〇〇〇	〇、〇〇〇	〇、〇〇〇	同右	〇、〇〇〇
	計	三、〇〇〇	一、〇〇〇	一、〇〇〇	三、〇〇〇	一、〇〇〇	一、〇〇〇	同右	一、〇〇〇
桑根井下組養蠶組合	晚秋蠶	二、〇〇〇	一、〇〇〇	一、〇〇〇	二、〇〇〇	一、〇〇〇	一、〇〇〇	同右	一、〇〇〇
	秋蠶	一、〇〇〇	〇、〇〇〇	〇、〇〇〇	一、〇〇〇	〇、〇〇〇	〇、〇〇〇	同右	〇、〇〇〇
	計	三、〇〇〇	一、〇〇〇	一、〇〇〇	三、〇〇〇	一、〇〇〇	一、〇〇〇	同右	一、〇〇〇
赤鹽上組養蠶組合	晚秋蠶	二、〇〇〇	一、〇〇〇	一、〇〇〇	二、〇〇〇	一、〇〇〇	一、〇〇〇	同右	一、〇〇〇
	秋蠶	一、〇〇〇	〇、〇〇〇	〇、〇〇〇	一、〇〇〇	〇、〇〇〇	〇、〇〇〇	同右	〇、〇〇〇
	計	三、〇〇〇	一、〇〇〇	一、〇〇〇	三、〇〇〇	一、〇〇〇	一、〇〇〇	同右	一、〇〇〇
本郷養蠶組合	晚秋蠶	二、〇〇〇	一、〇〇〇	一、〇〇〇	二、〇〇〇	一、〇〇〇	一、〇〇〇	同右	一、〇〇〇
	秋蠶	一、〇〇〇	〇、〇〇〇	〇、〇〇〇	一、〇〇〇	〇、〇〇〇	〇、〇〇〇	同右	〇、〇〇〇
	計	三、〇〇〇	一、〇〇〇	一、〇〇〇	三、〇〇〇	一、〇〇〇	一、〇〇〇	同右	一、〇〇〇

四 養蠶技術員設置並火災保險加入狀況

組合名	設置期別	養蠶技術員設置 報酬(賄費ナ含ム)	火災保險 契約會社名	保險金額	加入 保險金千圓ニ對スル 一ヶ年保險料
共榮三岳養蠶組合	常設	四〇〇	朝日海上火災保險株式會社	二、五〇〇	四
共榮三留野養蠶組合	自昭和六年四月至同十月	六〇〇	千代田火災保險株式會社	五、〇〇〇	四
共榮野溝第二養蠶組合	常設	五〇〇	富國火災海上保險株式會社	五、〇〇〇	四
北小倉養蠶組合	養蠶全期	四〇〇	昭和火災保險株式會社	三、〇〇〇	四
北大妻共同經營組合	同	四〇〇	昭和火災保險株式會社	三、〇〇〇	四
桑根井下組養蠶組合	春蠶、秋蠶、晚蠶	四五〇	豐國火災保險株式會社	三、五〇〇	四
赤鹽上組養蠶組合	夏蠶、秋蠶、晚蠶	三二五	富國火災海上保險株式會社	二、〇〇〇	四
本郷養蠶組合	春蠶、秋蠶、晚蠶	六五〇	同右	二、〇〇〇	七・五〇
北條養蠶組合	秋蠶、晚蠶	一	第一七火災保險株式會社	二、〇〇〇	四

一 稚蠶共同飼育所利用狀況

組合名	組合員數	飼育期別	共同催青		共同飼育		以稚蠶共同飼育所 飼育シタルモ
			者數	卵量	者數	蠶量	
南崎村下流養蠶小組	七人	春蠶 晚秋蠶一回 晚秋蠶一回 計	一 二 二 計	一 二 二 計	一 二 二 計	一 二 二 計	一 二 二 計
下野野村加殿養蠶小組	五人	春蠶 秋蠶 晚秋蠶 計	一 二 三 計	一 二 三 計	一 二 三 計	一 二 三 計	一 二 三 計
中大見村梅木養蠶小組	五人	春蠶 秋蠶 晚秋蠶 計	一 二 三 計	一 二 三 計	一 二 三 計	一 二 三 計	一 二 三 計
北野野村浮橋養蠶小組	五人	春蠶 秋蠶 晚秋蠶 計	一 二 三 計	一 二 三 計	一 二 三 計	一 二 三 計	一 二 三 計
田中村守木養蠶小組	五人	春蠶 秋蠶 晚秋蠶 計	一 二 三 計	一 二 三 計	一 二 三 計	一 二 三 計	一 二 三 計
菫山村南條中蠶養小組	五人	春蠶 秋蠶 晚秋蠶 計	一 二 三 計	一 二 三 計	一 二 三 計	一 二 三 計	一 二 三 計

組合名	組合員數	飼育期別	共同催青		共同飼育		以稚蠶共同飼育所 飼育シタルモ
			者數	卵量	者數	蠶量	
南崎村下流養蠶小組	七人	春蠶 晚秋蠶一回 晚秋蠶一回 計	一 二 二 計	一 二 二 計	一 二 二 計	一 二 二 計	一 二 二 計
下野野村加殿養蠶小組	五人	春蠶 秋蠶 晚秋蠶 計	一 二 三 計	一 二 三 計	一 二 三 計	一 二 三 計	一 二 三 計
中大見村梅木養蠶小組	五人	春蠶 秋蠶 晚秋蠶 計	一 二 三 計	一 二 三 計	一 二 三 計	一 二 三 計	一 二 三 計
北野野村浮橋養蠶小組	五人	春蠶 秋蠶 晚秋蠶 計	一 二 三 計	一 二 三 計	一 二 三 計	一 二 三 計	一 二 三 計
田中村守木養蠶小組	五人	春蠶 秋蠶 晚秋蠶 計	一 二 三 計	一 二 三 計	一 二 三 計	一 二 三 計	一 二 三 計
菫山村南條中蠶養小組	五人	春蠶 秋蠶 晚秋蠶 計	一 二 三 計	一 二 三 計	一 二 三 計	一 二 三 計	一 二 三 計

組合名	員數	組合	飼育期別	者數	卵量	日數	者數	飼育品種名	蟻量	蟻量	月日	月日	月日	月日	日數	者數	蟻量	以雜糞共同飼育所 飼育シタルモノ
伊佐見村伊佐地 第一養蠶小組合	二四	晚秋 計	春蠶	(實數) 二四	一、三三七	二四	(實數) 二四	國蠶日一號×國蠶支四號 國蠶支〇三號×國蠶日二號 國蠶日二〇號×國蠶支二號	一、八〇〇	九、一	九、二	九、三	九、四	二	二			
廣瀬村第二養蠶 小組合	三〇	晚秋 計	春蠶	(實數) 三〇	一、二四一	三〇	(實數) 三〇	國蠶日二〇號×浙 國蠶日二〇號×國蠶支二號	一、五八三	八、三	八、九	九、一	九、二	一	一			
上方村下土方養 蠶小組合	三〇	晚秋 計	春蠶	(實數) 三〇	二、八〇九	三〇	(實數) 三〇	佛支四號×伊太利白 國蠶支二〇號×國蠶日二號 國蠶支二〇號×國蠶日二號	一、六三三	九、一	九、二	九、三	九、四	二	二			
小島村中部養蠶 小組合	三〇	晚秋 計	春蠶	(實數) 三〇	三、四九三	三〇	(實數) 三〇	國蠶歐大號×國蠶支三號 國蠶支四號×福島歐白 國蠶日二〇號×國蠶支二號 國蠶支二〇號×國蠶日二號	二、〇一五	九、一	九、二	九、三	九、四	二	二			
大平村第五養蠶 小組合	三〇	晚秋 計	春蠶	(實數) 三〇	一、七三五	三〇	(實數) 三〇	伊白×國蠶支四號 國蠶日一號×分離白 相模×國蠶支二號 日華×金山	一、〇六〇	九、一	九、二	九、三	九、四	二	二			

組合名	員數	組合	飼育期別	者數	卵量	日數	者數	飼育品種名	蟻量	蟻量	月日	月日	月日	月日	日數	者數	蟻量	以雜糞共同飼育所 飼育シタルモノ
清水村川端町養 蠶小組合	二六	晚秋 計	春蠶	(實數) 二六	一、三〇〇	二六	(實數) 二六	伊白×國蠶支四號 國蠶日一號×國蠶支四號 相模×國蠶支二號 青熱×諸桂	一、五八八	九、一	九、二	九、三	九、四	二	二			
錦田村塚原養蠶 小組合	四	晚秋 計	春蠶	(實數) 四	一、六二二	四	(實數) 四	アスコウ×純支金黃 國蠶日二〇號×國蠶支二號	一、〇四〇	八、二	八、三	八、四	八、五	一	一			
中郷村長伏養蠶 小組合	三〇	晚秋 計	春蠶	(實數) 三〇	四、四七	三〇	(實數) 三〇	伊白×國蠶支四號 分離白×國蠶支四號 相模×國蠶支二號 相模×國蠶支二號	二、〇二〇	九、一	九、二	九、三	九、四	二	二			
南南村平井養蠶 小組合	三〇	晚秋 計	春蠶	(實數) 三〇	六、六〇	三〇	(實數) 三〇	青熱×國蠶支四號 國蠶支四號×伊白 相模×諸桂 國蠶支二號×國蠶歐七號 相模×國蠶支二號	三、四六三	九、一	九、二	九、三	九、四	二	二			
川西村長岡養蠶 小組合	三〇	晚秋 計	春蠶	(實數) 三〇	一、三三三	三〇	(實數) 三〇	相模×國蠶支二號 相模×諸桂	七、八二	九、一	九、二	九、三	九、四	二	二			



二 收繭及繭處理狀況

組合名	飼育期別	收繭額				收繭總價額	對繭量一 瓦收繭額	上繭一貫 平均價	繭ノ處理方法	雜糞共同飼育所 所在町村平均 對繭量一上繭一貫 瓦收繭額ノ價格
		總額	上繭	玉繭	屑繭					
南崎村下流養蠶 小組合	晚秋蠶一回 晚秋蠶二回	一、二八三	一、〇七九	一、三五五	六八	四、七〇六	三、三三三	二、九九	生繭販賣	三、五八
下狩野村加殿養蠶 小組合	晚秋蠶 秋蠶 春蠶	四、二二三 一、二六六 一、二九一	三、八七六 一、〇六三 一、〇七九	三、九五 七、七 二、二四	二二 一、八 九、九	二、九七三 九、九二八 九、四〇六	三、七三四 三、七三三 三、四九	二、七六 三、〇四 二、九四	生繭販賣 同右 同右	二、八一六 三、三三五 三、四八
中大見村梅木養蠶 小組合	晚秋蠶 秋蠶	一、二六 三、六	九〇三	一、四五	一、三	五、七、八七 三、八八八	三、九九五 三、一四三	二、八〇 二、五	生繭販賣 同右	二、四〇〇 二、四一五
北狩野村浮橋養蠶 小組合	秋蠶 春蠶	七、五七一 二、六六四	七、三三五 二、〇七	二、八二 一、六九	六、八 五、六	三、三九〇 二、一六六	三、〇四四 二、三九九	二、五九 三、〇	生繭販賣 同右	二、四九九 二、八二四
田中村守木養蠶 小組合	晚秋蠶 秋蠶 春蠶	二、八四〇 六六二 七三七	二、六三四 六八八 一、四二二	一、五二 四一 五七	五、五 八 二、三	二、〇六七 五、八、五 九、七、九	三、二八 二、八四六 一、九八	二、六〇 三、〇四 二、六	生繭販賣 同右 同右	三、七三 三、三九 三、五二

組合名	飼育期別	收繭額				收繭總價額	對繭量一 瓦收繭額	上繭一貫 平均價	繭ノ處理方法	雜糞共同飼育所 所在町村平均 對繭量一上繭一貫 瓦收繭額ノ價格
		總額	上繭	玉繭	屑繭					
葦山村南條中養蠶 小組合	晚秋蠶	九八三	八五三	六〇	三〇	七、四九六	二、五五	三、〇〇	生繭販賣	二、九八
川西村長岡養蠶 小組合	晚秋蠶 秋蠶	一、〇九八 一、〇〇〇	九六 九三	一〇四 七五	三六 一三	八三、九四 七、八六〇	二、六四四 二、六八一	三、〇三 二、九	生繭販賣 同右	三、一五八 三、一五八
兩南村平井養蠶 小組合	晚秋蠶 秋蠶一回 秋蠶二回	二、八九 二、〇一 二、七二	五、三四 一、七三 二、二七	三、三六 三、三九 三、三九	九六 一、五〇 二、三	四、八、四九 一、五、六三 一、九、二九	三、五五 二、九二 四、三三	二、八六 二、六〇 二、九四	生繭販賣 同右 同右	四、六四 三、五二 三、五〇
中郷村長伏養蠶 小組合	晚秋蠶 秋蠶 春蠶	八、五三七 一、三三 二、七六	七、五八七 一、一五三 一、八〇〇	六九八 一三三 二、六	二二 一九 二二	五、七、四一 八、〇〇〇 一、四、三三	三、八八九 二、九二 四、〇〇九	二、八〇 二、六 二、七	生繭販賣 同右 同右	三、四六 三、六九 三、六九
錦田村塚原養蠶 小組合	晚秋蠶 春蠶	四、一三〇 一、五七	三、九二三 一、三六七	二、五三 一、四三	五、五 六	三、〇〇、〇 一、〇、七、九	三、八九九 三、四三	二、八〇 二、六	生繭販賣 同右	三、四六 二、八六
清水村川端町養蠶 小組合	晚秋蠶 秋蠶 春蠶	三、七六一 六六六 二、五八〇	三、五八八 六〇四 二、四二	一、九 四〇 一〇二	五八 八 三	二、七、三、四八 五、六、六 一、八、三、〇	三、〇八 三、三三 三、八五	二、九 二、七 二、五	生繭販賣 同右 同右	二、五八 二、五八 二、七六

組合名	飼育期別	收 入			收購總價額	對蠶量一 瓦收購額	對蠶量一 瓦平均價	繭ノ處理方法	雜糞共同飼育所 所在町村平均 對蠶量一瓦ノ價格
		總額	上繭	玉繭					
大平村第五養蠶 小組合	春 蠶 秋 蠶 晚 蠶 計	三、三三四 九、六三三 一、三三八 五、六六四	三、〇一八 八、三九三 一、〇八一 四、四九八	二、四〇〇 六、五 二、二四 四、五九	二、三〇四 六、九八三 一、〇五二 四、〇五四・八三	三、〇四一 二、九八 三、三六 三、三六	二、六七 二、九二 三、三四 同右	生繭販賣 同右 同右	一、九九一 二、九六三 三、一五〇 二、五五
小島村中部養蠶 小組合	春 蠶 秋 蠶 晚 蠶 計	四、九七八 一、四八三 一、九四四 八、四〇五	四、八四三 一、三〇五 一、七四五 七、八六三	一、〇五 一、五〇 一、五四 四、〇九	四、〇九・九 一、一〇・五 一、八二・六 六、九七・〇	四、一三 三、八〇 四、二四 四、二四	三、三 三、三 三、七 同右	生繭販賣 同右 同右	三、六三四 三、一三三 三、二八〇 二、八九
土方村下土方養 蠶小組合	春 蠶 秋 蠶 晚 蠶 計	三、〇七六 一、五五六 一、四四九 六、〇七〇	二、八九七 一、三三一 一、一九九 五、四二七	一、五三 一、六七 一、四三 四、五三	三、三八・五 一、三三・八〇 一、二五・五九 四、七〇・三	三、八九 三、六四 三、八二 三、八二	二、八 三、四 三、四 同右	生繭販賣 同右 同右	四、二九 三、六四 三、七五 三、〇一
廣瀬村第二養蠶 小組合	秋 蠶 計	一、九八四 四、三〇〇 六、二八四	一、六六五 三、四四一 五、一〇六	一、八〇 六、六九 八、四九	一、三四八・四八 三、四三・四六 四、七七・四	三、二〇 四、五六 四、五六	二、五 三、〇 同右	生繭販賣 同右	三、〇〇 三、〇〇 三、〇〇
伊佐見村伊左地 第一養蠶小組合	春 蠶 秋 蠶 晚 蠶 計	二、三九九 二、二八二 一、八九九 六、四八〇	二、二四九 一、九〇五 一、六五三 五、七〇六	一、五五 一、九一 一、七四 五、一九	二、六五・三 一、六四・七二 一、六五・〇八 四、九一・一三	三、三六 三、七九 三、三八 三、三八	二、七 二、九 三、四 同右	生繭販賣 同右 同右	一、八八 二、六六 二、六九 二、八四

三 雜糞共同桑園狀況

組合名	面積			桑品種名	收 入					
	春蠶專用	夏秋兼用	兼用		春	夏	秋	晚秋	計	
南崎村下流養蠶 小組合	四〇〇	一〇〇	一〇〇	市平、改良鼠返	全葉					
下野野村加敷養 蠶小組合	四八六	四一六		與平、市平、收穫一、改 良鼠返	全葉					
中大見村梅木養 蠶小組合	三三〇	二〇〇		與平、收穫一	全葉					
北野野村浮橋養 蠶小組合	六〇〇	二五〇		與平、大葉早生、收穫一	全葉					
田中村守木養蠶 小組合	三三〇	二〇〇		與平、改良鼠返	全葉					
葦山村南條中養 蠶小組合	五五〇	五五〇		與平、改良鼠返	全葉					
川西村長岡養蠶 小組合	四三〇	三三〇		與平、改良鼠返	全葉					
麻南村平井養蠶 小組合	三三〇	三三〇		與平、市平、改良鼠返	全葉					
中郷村長伏養蠶 小組合	四〇〇	四〇〇		遠高、改良鼠返	全葉					
錦田村塚原養蠶 小組合	二六〇	三三〇		與平、收穫一、改良鼠返	全葉					
清水村川端町養 蠶小組合	二五〇	二九〇		遠高、改良鼠返	全葉					
大平村第五養蠶 小組合	一七〇	二〇〇		市平、改良鼠返	全葉					
小島村中部養蠶 小組合	三五〇	三五〇		遠高、市平、與平、收穫 一、改良鼠返	全葉					
土方村下土方養 蠶小組合	一一〇	五七〇		遠高、收穫一、改良鼠返	全葉					
廣瀬村第二養蠶 小組合	三〇〇	二〇〇		遠高、收穫一	全葉					
伊佐見村伊左地 第一養蠶小組合	六〇〇	六〇〇		遠高、收穫一	全葉					

四 養蠶技術員設置並火災保險加入狀況

組合名	設置期別	養蠶技術員設置 報酬(賄費ヲ含ム)	火災保險 契約會社名	保險金額	加入 保險金千圓ニ對スル 一ヶ年保險料
南崎村下流養蠶小組合	晚秋	三〇円	東京海上火災保險株式會社	三、五〇〇	九・〇〇
下狩野村加殿養蠶小組合	晚秋	無報酬	豐國火災保險株式會社	三、五〇〇	四・五〇
中大見村梅木養蠶小組合	晚秋	六六〇	千代田火災保險株式會社	三、五〇〇	九・〇〇
北狩野村浮橋養蠶小組合	秋	一五〇〇	帝國火災保險株式會社	三、五〇〇	四・五〇
田中村守木養蠶小組合	秋	二〇〇	東京火災保險株式會社	三、五〇〇	七・二〇
葦山村南條中養蠶小組合	晚秋	一〇〇	千代田火災保險株式會社	三、五〇〇	九・〇〇
川西村長岡養蠶小組合	秋	四〇〇	帝國火災保險株式會社	三、〇〇〇	四・五〇
兩南村平井養蠶小組合	晚春	無報酬	東京火災保險株式會社	二、〇〇〇	四・五〇
中郷村長伏養蠶小組合	晚春	二〇〇	帝國海上火災保險株式會社	四、〇〇〇	四・五〇
錦田村塚原養蠶小組合	晚春	一七〇〇	帝國火災保險株式會社	三、五〇〇	九・〇〇
清水村川端町養蠶小組合	春	二二五	帝國海上火災保險株式會社	三、五〇〇	四・五〇
大平村第五養蠶小組合	晚秋	一四〇〇	豐國火災保險株式會社	三、五〇〇	四・五〇
小島村中部養蠶小組合	春	三〇〇	東京火災保險株式會社	三、五〇〇	九・〇〇
土方村下土方養蠶小組合	春	一〇〇〇	明治火災保險株式會社	三、五〇〇	三・五〇
廣瀬村第二養蠶小組合	晚秋	一〇〇〇	千代田火災保險株式會社	一、八〇〇	四・五〇
伊佐見村伊左地第一養蠶小組合	晚秋	無報酬	豐國火災保險株式會社	三、〇〇〇	四・五〇

一 稚蠶共同飼育所利用狀況

愛知縣

組合名	員數	飼育期別	共同催青			者數	蠶品種名	飼育			者數	蠶量		
			者數	卵量	日數			蠶量立	日數	分			日數	
岡崎市養蠶同業組合保母支部	三〇人	春 秋 計	一〇〇	一〇〇	一〇〇	純支金黃×伊 青 熟×諸 改良支那×青 熟 桂 白	一、五五五	五、四	五、四	三、一	二〇	二〇	一〇	二〇
新福寺養蠶組合	三〇人	春 秋 計	一〇〇	一〇〇	一〇〇	伊 白×支 金 黃 新 浙 江×國蠶日二〇號	一、三三〇	五、四	五、四	三、一	二〇	二〇	一〇	二〇
玉野養蠶組合	六〇人	春 秋 計	一〇〇	一〇〇	一〇〇	純支金黃×アスコリ 國蠶日二〇號×關 白 國蠶日二〇號×國蠶支二〇號	三、三三〇	五、三	五、三	三、一	二〇	二〇	一〇	二〇
中島郡養蠶同業組合稻澤支部	三〇人	春 秋 計	一〇〇	一〇〇	一〇〇	國蠶支五號×國蠶歐三號 大 草×國蠶支二〇號 國蠶日二〇號×國蠶支二〇號	一、二四四	五、三	五、三	三、一	二〇	二〇	一〇	二〇

組合名	組合員數	飼育期別	共同飼育			共同			飼育			飼育共同飼育所 以外ニテ 飼育シタル モトノ 者數	飼育所 者數	飼育所 量	
			者數	卵量	日數	者數	品名	量	日數	分	日數				
下合勸木農事 行改良組合	五	春 秋 計	五 五 二	五 七 二	二 二 二	アスコリ×純支金黃 草×國蠶支(三)號 熟×改良支那	六 四 一	五 八 九	五 九 九	三 三 三	二 八 八	三 三 三	二 二 二	三 三 三	五 五 五
須美農村共同 營組合	六	春 秋 計	六 六 二	六 七 三	三 三 三	純支金黃×伊 改良支那×青 改良支那×伊 白	七 四 二	五 七 八	五 七 九	三 三 三	二 二 二	三 三 三	二 二 二	三 三 三	四 四 四
大草農村共同 營組合	四	春 秋 計	四 四 二	四 五 一	二 二 二	伊 白×純支金黃 富×浙 富×改良支那	四 三 二	五 七 八	五 八 九	三 三 三	二 二 二	三 三 三	二 二 二	三 三 三	三 三 三
下明知農村共同 經營組合	五	春 秋 計	五 五 二	五 六 一	三 三 三	支金黃×アスコリ 富×浙 江	七 四 二	五 七 八	五 七 九	三 三 三	二 二 二	三 三 三	二 二 二	三 三 三	三 三 三
寶榮社養蠶組合	五	春 秋 計	五 五 二	五 六 一	三 三 三	アスコリ×純支金黃 改良九×浙 江	四 三 二	五 七 八	五 七 九	三 三 三	二 二 二	三 三 三	二 二 二	三 三 三	三 三 三

組合名	組合員數	飼育期別	共同飼育			共同			飼育			飼育共同飼育所 以外ニテ 飼育シタル モトノ 者數	飼育所 者數	飼育所 量	
			者數	卵量	日數	者數	品名	量	日數	分	日數				
坂字場農村共同 經營組合	五	春 秋 計	五 五 二	五 六 一	三 三 三	國蠶歐三號×國蠶支四號 國蠶日二〇號×國蠶支二五號	四 三 二	五 八 九	五 七 八	三 三 三	二 二 二	三 三 三	二 二 二	三 三 三	三 三 三
上川路養蠶組合	三	春 秋 計	三 三 二	三 四 一	二 二 二	支九八號×アスコリ 大 草×國蠶支(三)號 國蠶支(二)號×國蠶日(一)號	六 五 四	七 八 九	七 八 九	三 三 三	一 一 一	二 二 二	一 一 一	二 二 二	三 三 三
小坂井養蠶組合	四	春 秋 計	四 四 二	四 五 一	二 二 二	國蠶歐三號×國蠶支四號 青 熟×白 浙 江	一 〇 九	二 三 四	二 三 四	三 三 三	一 一 一	二 二 二	一 一 一	二 二 二	三 三 三
深美郡養蠶同業 組合野田支部彦 田分區	三	春 秋 計	三 三 二	三 四 一	二 二 二	純支金黃×アスコリ 國 富×浙 江	五 四 三	六 七 八	六 七 八	三 三 三	一 一 一	二 二 二	一 一 一	二 二 二	三 三 三
東北實行組合	五	春 秋 計	五 五 二	五 六 一	三 三 三	愛 歐 白×純支金黃 昭 和×國蠶日(一)八號 國蠶支(三)號×國蠶日(二)號	二 一 一	三 四 五	三 四 五	三 三 三	一 一 一	二 二 二	一 一 一	二 二 二	三 三 三

備考 組合名ハ稚蠶共同飼育所設置當時ノ名稱ニ據レリ(以下做之)

二 收購及處理狀況

組合名	飼育期別	收購額			收購總價額	對收購量一瓦收購額	上滿一貫平均價格	收購處理方法	雜糧共同飼育所 所在町村平均 對收購量一上滿一貫 瓦收購額及價格
		總額	上滿	玉滿					
岡崎市養蠶同業 組合保母支部	春蠶	一、二八八・八	一、三三三・九	二〇・六	一、〇四二・五	三・四〇〇	二・〇	生滿販賣	四・一〇
	秋蠶	二、一八五・三	一、八四八・〇	二九・五	一、六七三・五	三・六〇〇	三・〇	同右	二・四〇
	晚蠶	二、四四三・五	一、九九九・五	二九・〇	一、六三三・四	四・〇〇〇	二・〇	同右	二・八〇
祐福寺養蠶組合	春蠶	五、二八・五	四、九四三・三	一五・八	三、九四三・〇	四・一〇〇	二・五	生滿販賣	四・一〇
	秋蠶	三、八九九・八	三、三三三・三	五七・九	二、八五三・九	三・一〇〇	三・〇	同右	二・三〇
	晚蠶	三、三三三・三	二、八八八・五	四〇・三	二、七九七・三	一・八〇〇	三・五	同右	二・三〇
玉野養蠶組合	春蠶	九、八三三・九	九、三三四・四	三三・四	八、六八二・八	四・一〇	三・四	生滿販賣	四・五〇
	秋蠶	四、三六四・四	三、三四〇・八	三六・八	二、六九九・五	三・四〇〇	二・〇	同右	三・四〇
	晚蠶	四、四三三・三	三、七〇〇・九	六四・〇	三、八六二・〇	二・六〇〇	三・五	同右	二・六〇
中島郡養蠶同業 組合稻澤支部櫻 木分區	春蠶	二、七三三・三	二、三〇〇・九	一〇・三	一、九三三・〇	四・三〇〇	三・三	生滿販賣	二・七〇
	秋蠶	一、二七八・八	一、三三三・八	一五・〇	九四四・六	三・〇〇〇	二・〇	同右	一・八〇
	晚蠶	六、一五五・六	四、八三六・六	三三・七	四、九三三・〇	二・五〇〇	三・五	同右	二・〇〇
須美農村共同經 營組合	春蠶	三、六六六・五	二、七七七・五	二〇・五	二、一六六・六	三・六〇〇	二・四	生滿販賣	四・三〇
	秋蠶	三、六六六・五	二、六六六・五	二六・六	二、〇〇〇・三	二・七〇〇	二・六	同右	二・四〇
	晚蠶	九、七八八・四	八、八八八・四	二六・六	六、六六六・〇	二・七〇〇	二・五	同右	二・五〇
大草農村共同經 營組合	春蠶	一、七三三・三	一、六九一・一	三七・一	一、三三三・三	四・二〇〇	三・〇	生滿販賣	二・六〇
	秋蠶	一、二八三・三	九四九・九	二六・三	七三三・三	四・六〇〇	二・〇	同右	二・四〇
	晚蠶	七〇〇・九	五五五・四	二二・九	四八八・四	四・五〇〇	二・五	同右	二・八〇
下明知農村共同 經營組合	春蠶	三、七三三・八	三、三三三・一	三九・四	二、五五五・六	四・五〇〇	二・五	生滿販賣	四・四〇
	秋蠶	一、九四四・四	一、七四四・三	一九・一	一、四四四・三	三・七〇〇	三・〇	同右	二・七〇
	晚蠶	五、二八八・二	四、九七七・四	二七・五	四、〇〇〇・五	四・〇〇〇	三・〇	同右	二・七〇
寶榮社養蠶組合	春蠶	一、九四四・五	一、八八〇・三	六四・一	一、五五五・五	四・〇〇〇	二・五	生滿販賣	四・六〇
	秋蠶	一、四四四・九	一、三三三・一	一四・六	一、一〇〇・九	三・七〇〇	三・五	同右	二・八〇
	晚蠶	一、一五五・六	一、〇〇〇・九	一四・一	九〇〇・七	三・七〇〇	三・〇	同右	二・七〇
坂宇場農村共同 經營組合	春蠶	一、二四四・五	一、一八三・三	八九・六	一、〇四四・六	三・〇〇〇	三・六	生滿販賣	三・二〇
	秋蠶	一、七四四・〇	一、六九九・一	二五・六	一、三三三・六	三・三〇〇	三・三	同右	三・三〇
	晚蠶	二、九四四・五	二、八七七・四	三四・七	二、五五五・二	三・五〇〇	三・三	同右	三・三〇

組合名	飼育期別	收購額			收購總價額	對收購量一瓦收購額	上滿一貫平均價格	收購處理方法	雜糧共同飼育所 所在町村平均 對收購量一上滿一貫 瓦收購額及價格
		總額	上滿	玉滿					
須美農村共同經 營組合	春蠶	三、六六六・五	二、七七七・五	二〇・五	二、一六六・六	三・六〇〇	二・四	生滿販賣	四・三〇
	秋蠶	三、六六六・五	二、六六六・五	二六・六	二、〇〇〇・三	二・七〇〇	二・六	同右	二・四〇
	晚蠶	九、七八八・四	八、八八八・四	二六・六	六、六六六・〇	二・七〇〇	二・五	同右	二・五〇
大草農村共同經 營組合	春蠶	一、七三三・三	一、六九一・一	三七・一	一、三三三・三	四・二〇〇	三・〇	生滿販賣	二・六〇
	秋蠶	一、二八三・三	九四九・九	二六・三	七三三・三	四・六〇〇	二・〇	同右	二・四〇
	晚蠶	七〇〇・九	五五五・四	二二・九	四八八・四	四・五〇〇	二・五	同右	二・八〇
下明知農村共同 經營組合	春蠶	三、七三三・八	三、三三三・一	三九・四	二、五五五・六	四・五〇〇	二・五	生滿販賣	四・四〇
	秋蠶	一、九四四・四	一、七四四・三	一九・一	一、四四四・三	三・七〇〇	三・〇	同右	二・七〇
	晚蠶	五、二八八・二	四、九七七・四	二七・五	四、〇〇〇・五	四・〇〇〇	三・〇	同右	二・七〇
寶榮社養蠶組合	春蠶	一、九四四・五	一、八八〇・三	六四・一	一、五五五・五	四・〇〇〇	二・五	生滿販賣	四・六〇
	秋蠶	一、四四四・九	一、三三三・一	一四・六	一、一〇〇・九	三・七〇〇	三・五	同右	二・八〇
	晚蠶	一、一五五・六	一、〇〇〇・九	一四・一	九〇〇・七	三・七〇〇	三・〇	同右	二・七〇
坂宇場農村共同 經營組合	春蠶	一、二四四・五	一、一八三・三	八九・六	一、〇四四・六	三・〇〇〇	三・六	生滿販賣	三・二〇
	秋蠶	一、七四四・〇	一、六九九・一	二五・六	一、三三三・六	三・三〇〇	三・三	同右	三・三〇
	晚蠶	二、九四四・五	二、八七七・四	三四・七	二、五五五・二	三・五〇〇	三・三	同右	三・三〇

組合名	飼育期別	收			玉	額	額	額	收	對	對	上	對	對	對	對											
		總	上	額													額	額	額	額	額	額	額	額			
上川路養蠶組合	春	三,八四〇・四	二,九三三・九	二,九三三・九	三,七〇〇	一,二八七・四	三,一〇〇	三,一〇〇	三,一〇〇	三,一〇〇	三,一〇〇	三,一〇〇	三,一〇〇	三,一〇〇	三,一〇〇	三,一〇〇											
	秋	一,四八〇・六	一,三七八・〇	一,三七八・〇													一,一八七・四	三,一〇〇	三,一〇〇	三,一〇〇	三,一〇〇	三,一〇〇	三,一〇〇	三,一〇〇	三,一〇〇	三,一〇〇	三,一〇〇
	計	三,三二〇・〇	三,三二〇・〇	三,三二〇・〇													三,三二〇・〇	三,三二〇・〇	三,三二〇・〇	三,三二〇・〇	三,三二〇・〇	三,三二〇・〇	三,三二〇・〇	三,三二〇・〇	三,三二〇・〇	三,三二〇・〇	三,三二〇・〇
小坂井養蠶組合	春	三,七五九・二	三,七五九・二	三,七五九・二	三,七五九・二	三,七五九・二	三,七五九・二	三,七五九・二	三,七五九・二	三,七五九・二	三,七五九・二	三,七五九・二	三,七五九・二	三,七五九・二	三,七五九・二	三,七五九・二											
	秋	一,一三七・八	一,〇七〇・〇	一,〇七〇・〇													八四〇・八	三,七五九・二	三,七五九・二	三,七五九・二	三,七五九・二	三,七五九・二	三,七五九・二	三,七五九・二	三,七五九・二	三,七五九・二	三,七五九・二
	計	四,九三七・〇	四,八二九・二	四,八二九・二													四,八二九・二	四,八二九・二	四,八二九・二	四,八二九・二	四,八二九・二	四,八二九・二	四,八二九・二	四,八二九・二	四,八二九・二	四,八二九・二	四,八二九・二
深美郡養蠶同業組合野田支部彦田分區	春	二,五八七・六	二,五八七・六	二,五八七・六	二,五八七・六	二,五八七・六	二,五八七・六	二,五八七・六	二,五八七・六	二,五八七・六	二,五八七・六	二,五八七・六	二,五八七・六	二,五八七・六	二,五八七・六	二,五八七・六											
	秋	一,一三二・〇	一,〇六三・三	一,〇六三・三													九〇四・〇	二,五八七・六	二,五八七・六	二,五八七・六	二,五八七・六	二,五八七・六	二,五八七・六	二,五八七・六	二,五八七・六	二,五八七・六	二,五八七・六
	計	三,七一九・六	三,六五〇・九	三,六五〇・九													三,六五〇・九	三,六五〇・九	三,六五〇・九	三,六五〇・九	三,六五〇・九	三,六五〇・九	三,六五〇・九	三,六五〇・九	三,六五〇・九	三,六五〇・九	三,六五〇・九
東北實行組合	春	二,五八七・六	二,五八七・六	二,五八七・六	二,五八七・六	二,五八七・六	二,五八七・六	二,五八七・六	二,五八七・六	二,五八七・六	二,五八七・六	二,五八七・六	二,五八七・六	二,五八七・六	二,五八七・六	二,五八七・六											
	秋	一,一三二・〇	一,〇六三・三	一,〇六三・三													九〇四・〇	二,五八七・六	二,五八七・六	二,五八七・六	二,五八七・六	二,五八七・六	二,五八七・六	二,五八七・六	二,五八七・六	二,五八七・六	二,五八七・六
	計	三,七一九・六	三,六五〇・九	三,六五〇・九													三,六五〇・九	三,六五〇・九	三,六五〇・九	三,六五〇・九	三,六五〇・九	三,六五〇・九	三,六五〇・九	三,六五〇・九	三,六五〇・九	三,六五〇・九	三,六五〇・九

備考 一、前表中層繭收購量ハ撰除繭(二等繭)ヲ含ミタルモノナリ  
 二、稚蠶共同飼育所所在町村平均對蠶量一瓦收購量及上繭一貫匁價格ハ農林統計ヲ基準トシテ一律ニ算出シタル見込額ヲ掲記セリ  
 三、飼育所ノ成績ト飼育所所在町村平均成績トナ對比シテ觀ルニ飼育所ノ成績却テ劣ルガ如キ觀アルモノアルモ右ハマケ種取引共ノ他ノ關係ニテ農林統計ニ依ル卵量事實ヨリ多キモノアルガ爲ナラム

三 稚蠶共同桑園狀況

組合名	面積			桑品種類名	春	秋	晚秋	計
	春	秋	計					
岡崎市養蠶同業組合保母支部	二七	二六	五三	大葉早生、改良鼠返	全葉	全葉	全葉	全葉
新福寺養蠶組合	一〇	七	一七	大葉早生	全葉	全葉	全葉	全葉
玉野養蠶組合	六	五	一一	遠州高助、赤木市平、改良鼠返、大葉早生	全葉	全葉	全葉	全葉
中島郡養蠶同業組合宿深支部樓木分區	二〇	二〇	四〇	赤木市平、改良鼠返	全葉	全葉	全葉	全葉
下合勸木農事實行改良組合	二〇	二〇	四〇	大葉早生、改良鼠返	全葉	全葉	全葉	全葉
須美農村共同經營組合	九	八	一七	大葉早生、遠州高助、改良鼠返	全葉	全葉	全葉	全葉
大草農村共同經營組合	三	二	五	遠州高助、新城錦、改良鼠返	全葉	全葉	全葉	全葉
下明知農村共同經營組合	七	六	一三	大葉早生、遠州高助、改良鼠返	全葉	全葉	全葉	全葉
寶榮社養蠶組合	一五	一四	二九	大葉早生、改良鼠返、青木市平	全葉	全葉	全葉	全葉
坂宇場農村共同經營組合	三	二	五	遠州高助	全葉	全葉	全葉	全葉
上川路養蠶組合	三	二	五	遠州高助、改良鼠返	全葉	全葉	全葉	全葉
小坂井養蠶組合	三	二	五	大葉早生、富榮桑、改良鼠返、收穫一	全葉	全葉	全葉	全葉
深美郡養蠶同業組合野田支部彦田分區	三	二	五	遠州高助、改良鼠返	全葉	全葉	全葉	全葉
東北實行組合	七	六	一三	遠州高助、八ツ房、大葉早生、改良鼠返	全葉	全葉	全葉	全葉

四 養蠶技術員設置並火災保險加入狀況

組合名	設置期別	養蠶技術員設置 報酬(附費ヲ含ム)	火災保險 契約會社名	保險金額	加入
岡崎市養蠶同業組合保母支部	養蠶全期	四六八	東洋海上火災保險株式會社	一、五〇〇	二・八〇
祐福寺養蠶組合	同	七五一	(交渉中)		
玉野養蠶組合	同	一四五	(交渉中)		
中島郡養蠶同業組合稻澤支部櫻木分區	同	四八五	共同火災保險株式會社	三、〇〇〇	二・二〇
下合勸木農事實行改良組合	同	四五〇	福壽火災保險株式會社	三、五〇〇	四・一四
須美農村共同經營組合	同	五四五	新日本火災海上保險株式會社	三、〇〇〇	二・二〇
大草農村共同經營組合	同	八〇	日本簡易火災保險株式會社	一、〇〇〇	二・七五
下明知農村共同經營組合	同	四八〇	日本火災保險株式會社	三、〇〇〇	二・二〇
實榮社養蠶組合	同	三九九	(交渉中)		
坂宇場農村共同經營組合	同	一五〇	(交渉中)		
上川路養蠶組合	同	八九〇	大北火災海上運送保險株式會社	二、〇〇〇	二・二〇
小坂井養蠶組合	同		豐國火災保險株式會社	三、五〇〇	二・二〇
深美郡養蠶同業組合野田支部彦田分區	同	三五〇	日本動産火災保險株式會社	一、〇〇〇	六・〇〇
東北實行組合	同	七九〇	日本火災保險株式會社	六、〇〇〇	二・二〇

一 稚蠶共同飼育所利用狀況

滋賀縣

組合名	員數	飼育期別	共同催青	共同飼育	稚蠶量	月日	分	配	日數	者數	蠶量	稚蠶共同飼育所 以外ニテ稚蠶ヲ 飼育シタルモノ	
												者數	蠶量
西黒田村養蠶組合 合鳥羽上支部	三	春 夏 秋 計	三 三 三 (實數)三	三 三 三 (實數)三	三 三 三 三	三 三 三 三	三 三 三 三	三 三 三 三	三 三 三 三	三 三 三 三	三 三 三 三	三 三 三 三	三 三 三 三
福滿村養蠶組合 宇尾支部	四	春 秋 計	四 四 (實數)六	四 四 (實數)六	四 四 四	四 四 四	四 四 四	四 四 四	四 四 四	四 四 四	四 四 四	四 四 四	四 四 四
葉枝見村養蠶組合 合新海第三支部	四	春 夏 秋 計	四 四 四 (實數)六	四 四 四 (實數)六	四 四 四 四	四 四 四 四	四 四 四 四	四 四 四 四	四 四 四 四	四 四 四 四	四 四 四 四	四 四 四 四	四 四 四 四
宮村養蠶組合	五	春 秋 計	五 五 (實數)五	五 五 (實數)五	五 五 五	五 五 五	五 五 五	五 五 五	五 五 五	五 五 五	五 五 五	五 五 五	五 五 五
下田上村養蠶組合	三	春 秋 計	三 三 (實數)三	三 三 (實數)三	三 三 三	三 三 三	三 三 三	三 三 三	三 三 三	三 三 三	三 三 三	三 三 三	三 三 三

二 收購及繭處理狀況

組合名	員數	組合飼育期別	共同青	共同飼育	繭處理		繭量	繭量
					繭量	繭量		
木ノ本町養蠶組	三人	春	九人	七人	繭量	繭量	繭量	繭量
下草野村西主計	三人	秋	九人	七人	繭量	繭量	繭量	繭量
合計								
木ノ本町養蠶組	三人	春	九人	七人	繭量	繭量	繭量	繭量
下草野村西主計	三人	秋	九人	七人	繭量	繭量	繭量	繭量
合計								

三 稚蠶共同桑園狀況

組合名	飼育期別	總額	繭額	收購總價額	對蠶量一瓦收購額	對蠶量一瓦平均價	繭ノ處理方法	稚蠶共同飼育所
福滿村養蠶組合	春	二,一九〇	三,九八	四,五〇〇	三,八〇〇	三・六六	乾燥販賣	二,七〇〇
宇尾支部	秋	一,四七	二,〇三	二,七〇〇	三,四六〇	三・五〇	生繭販賣	二,六〇〇
西黒田村養蠶組合	春	一,一〇〇	九四	九〇〇	四,〇〇〇	三・五〇	生繭販賣	三,九〇〇
西島羽上支部	秋	六六七	八六	一,六八〇	三,六五〇	三・二六	同右	二,七〇〇
下草野村西主計	春	一,〇二八	九五	八三〇	三,〇〇〇	三・四〇	乾燥販賣	二,〇〇〇
下草野村西主計	秋	一,二二	三三	一,七〇〇	二,九五〇	三・二五	生繭販賣	二,四〇〇
木ノ本町養蠶組	春	二,二六一	一,九〇	二,四四〇	三,三三〇	四・四四	生繭販賣	二,二二二
木ノ本町養蠶組	秋	四八八	四四	四三〇〇	二,四四〇	三・五五	同右	二,四三八
合計		二,七〇九	二,四四	二,五五	二,二八〇	三・五五		三,三三三



組合名	面積			養蠶技術員設置	火災保險加入狀況	收穫量		
	春蠶專用	夏秋蠶專用	春兼夏秋			春蠶	夏蠶	秋蠶
宮村養蠶組合	11	11	11	1	中外海上火災保險株式會社	1,200	1,200	1,200
葉枝見村養蠶組合	11	11	11	1	東京火災保險株式會社	2,000	2,000	2,000
合新海第三支部	11	11	11	1	東京海上火災保險株式會社	3,000	3,000	3,000
福滿村養蠶組合	11	11	11	1	大阪海上火災保險株式會社	2,000	2,000	2,000
宇尾支部	11	11	11	1	日本海上保險株式會社	3,000	3,000	3,000
西黒田村養蠶組合	11	11	11	1	東京海上火災保險株式會社	3,000	3,000	3,000
合鳥羽上支部	11	11	11	1	東京海上火災保險株式會社	3,000	3,000	3,000
下草野村西主計	11	11	11	1	豐國火災保險株式會社	3,000	3,000	3,000
蠶業組合	11	11	11	1				
木ノ本町養蠶組合	11	11	11	1				
合千田支部	11	11	11	1				

四 養蠶技術員設置並火災保險加入狀況

組合名	養蠶技術員設置	火災保險加入狀況	保險金額		保險金千圓ニ對スル一ヶ年保險料
			火災	保險	
下田上村養蠶組合	1	中外海上火災保險株式會社	1,500	1,500	2.20
宮村養蠶組合	1	東京火災保險株式會社	1,500	1,500	3.50
葉枝見村養蠶組合	1	東京海上火災保險株式會社	2,000	2,000	2.20
三支部	1	大阪海上火災保險株式會社	2,000	2,000	3.50
福滿村養蠶組合	1	日本海上保險株式會社	3,000	3,000	3.50
西黒田村養蠶組合	1	東京海上火災保險株式會社	3,000	3,000	2.80
下草野村西主計	1	東京海上火災保險株式會社	3,000	3,000	2.50
蠶業組合	1				
木ノ本町養蠶組合	1				
合千田支部	1				

一 稚蠶共同飼育所利用狀況

組合名	員數	飼育期別	共同催青		共同飼育	雜蠶共同飼育所以外ニテ稚蠶ヲ飼育シタルモノ
			者數	卵量		
有年村蠶業組合	11	春蠶 秋蠶 晚秋計	11 11 11	11 11 11	11 11 11	11 11 11
甘地村谷養蠶組合	11	春蠶 晚秋一回 晚秋二回計	11 11 11	11 11 11	11 11 11	11 11 11
粟賀村蠶業組合	11	春蠶 秋蠶 晚秋計	11 11 11	11 11 11	11 11 11	11 11 11
合中吉川村養蠶組合	11	春蠶 晚秋計	11 11	11 11	11 11	11 11

組合名	組合員數		飼育期別	者數	卵量	日數	者數	品種名	蟻量立	月日立	月日分	日數	者數	蟻量
	員數	組合員數												
資母村口藤養蠶組合	元	元	晚秋蠶	元	元	元	元	金×郡 是 白	元	元	元	元	元	元
大屋村加保養蠶組合	四	四	晚秋蠶	四	四	四	四	郡 是 白×臺	四	四	四	四	四	四
糸井村高生田養蠶組合	三	三	晚秋蠶	三	三	三	三	郡 是 白×郡 是 白	三	三	三	三	三	三
梁瀬町末成養蠶組合	七	七	晚秋蠶	七	七	七	七	支九八號×アスコリ	七	七	七	七	七	七
八田村千原養蠶組合	四	四	晚秋蠶	四	四	四	四	郡 是 白×大 白 龍	四	四	四	四	四	四
前山村下鴨坂養蠶組合	三	三	晚秋蠶	三	三	三	三	金 黃×綾 黃	三	三	三	三	三	三

組合名	組合員數		飼育期別	者數	卵量	日數	者數	品種名	蟻量立	月日立	月日分	日數	者數	蟻量
	員數	組合員數												
中安村土井養蠶組合	三	三	晚秋蠶	三	三	三	三	郡 是 金×郡 是 白	三	三	三	三	三	三
下三方村蠶業組合	五	五	晚秋蠶	五	五	五	五	郡 是 白×郡 是 白	五	五	五	五	五	五
安師村蠶業組合	四	四	晚秋蠶	四	四	四	四	郡 是 白×臺 白	四	四	四	四	四	四
竹野村西町養蠶組合	六	六	晚秋蠶	六	六	六	六	郡 是 白×臺 白	六	六	六	六	六	六
出石町松ヶ枝養蠶組合	二	二	晚秋蠶	二	二	二	二	郡 是 白×臺 白	二	二	二	二	二	二

二 收購及處理狀況

組合名	飼育期別	收購總額		收購總價額	對蠶量一 瓦收購額	上繭一貫 平均價	繭ノ處理方法	對蠶量一貫 上繭平均 瓦收購額ノ價格	雜糞共同飼育所 所在町村平均
		總額	上繭						
中安村土井養蠶組合	春蠶	1,010	990	9,700	386	361	乾繭販賣	483	361
	秋蠶	1,125	870	8,300	571	366	同右	366	366
	計	2,135	1,860	18,000	957	364	同右	849	364
有年村養蠶組合	春蠶	8,780	7,930	8,200	562	361	生繭販賣	583	361
	秋蠶	4,630	7,100	6,900	382	366	同右	382	366
	計	13,410	15,030	15,100	944	364	同右	965	364
甘地村谷養蠶組合	春蠶	4,683	4,998	4,300	457	360	生繭販賣	444	360
	秋蠶	3,370	2,933	3,400	436	360	同右	436	360
	計	8,053	7,931	7,700	893	360	同右	880	360
栗賀村養蠶組合	春蠶	3,790	3,010	3,700	583	360	生繭販賣	500	360
	秋蠶	2,380	1,130	1,500	471	366	同右	471	366
	計	6,170	4,140	5,200	1,054	363	同右	971	363
中吉川村養蠶組合	春蠶	1,630	1,590	1,300	239	360	生繭販賣	269	360
	秋蠶	1,275	1,263	1,130	359	360	同右	359	360
	計	2,905	2,853	2,430	598	360	同右	628	360



組合名	飼育期別	共同催青		共 同 品 種 名	蠶 量 立	月 日	分 配	日 數	者 數	雜糞共同飼育所 以外ニテ雜糞ヲ 飼育シタルモノ
		者數	卵量							
味間村西吹養蠶組合	春蠶	27	55	S 號×郡 是 白	33	五月二日	五月三日	二日	1人	
	秋蠶	27	30	國蠶日二號×國蠶支一號 是 白	24	八月二日	八月三日	二日	1人	
	計	54	85		57				2人	
美和村與戸西安養蠶組合	春蠶	1	1	郡 是 金×郡 是 黃	0	八月一日	八月一日	一日	1人	
	秋蠶	1	1	郡 是 白×郡 是 白	0	八月八日	八月八日	一日	1人	
	計	2	2		0				2人	
松井庄村西脇養蠶組合	春蠶	10	33	郡 是 金×郡 是 白	33	五月二日	五月三日	二日	1人	
	秋蠶	10	14	郡 是 白×郡 是 白	23	八月八日	八月八日	一日	1人	
	計	20	47		56				2人	
尾崎村養蠶組合	春蠶	3	6	山 陰 除 黃	3	四月九日	四月九日	一日	1人	
	秋蠶	3	6	山 陰 除 白	3	九月九日	九月九日	一日	1人	
	計	6	12		6				2人	
榎列村養蠶組合	春蠶	1	1	國蠶支一號×改良青熟 是 白	1	九月五日	九月五日	一日	1人	
	秋蠶	1	1		1	九月二日	九月二日	一日	1人	
	計	2	2		2				2人	

組合名	飼育期別	額			收購總價額	對總量一 瓦收購額	對上平均 價格	處理方法	雜糞共同飼育所 所在町村平均 對總量一上 瓦收購額/價格
		總額	上額	玉額					
下三方村蠶業組	春蠶 晚秋蠶 計	三、六九四 二、二四四 五、九三八	三、四九九 二、〇〇九 五、四八八	一、三八八 一、六一二 二、九九九	三、七〇〇〇 二、七七〇〇 五、四七〇〇	五、六八三 四、八七八	三、六九 三、六九 三、六九	生繭販賣 同右	三、六九 二、四三八 三、六九
安師村蠶業組合	春蠶 晚秋蠶 計	三、〇四〇 五、四八 八、五二八	二、九四 四、四 七、三八四	三、七 三、三 七、〇三三	二、八五三〇〇 四、七〇〇〇 七、五五三〇〇	五、五二七 三、九四 三、六九	三、六一 三、五〇 三、六〇	生繭販賣 同右	五、二二 二、九六三 三、〇四一
竹野村西町養蠶組合	春蠶 晚秋蠶 計	二、六四三 四、五九 七、二三二	二、五四二 三、六六 六、二〇二	六、三 五、五 一一、八	二、六三三〇〇 三、三三〇〇 五、九六三〇〇	五、七八二 三、八五一 四、六三三	三、八〇 三、〇〇 三、五二	生繭販賣 同右	五、四三八 三、八五一 四、八〇〇
出石町松ヶ枝養蠶組合	春蠶 晚秋蠶 計	三、一五三 七、六四 一〇、七九三	二、七五 六、二九 九、〇四	二、四九 八、八 一一、二九	二、七五〇〇〇 六、〇〇〇〇 八、七五〇〇〇	六、五七 四、七六	三、六 三、二九	生繭販賣 同右	六、三三 四、七〇 一一、〇三
資母村口藤養蠶組合	春蠶 晚秋蠶 計	一、六四三 四、五三 六、一七三	一、四八九 三、八三 五、三二二	一、三〇 九、八 一一、一〇	一、五五〇〇〇 四、六〇〇〇 六、一五〇〇〇	二、九〇八 三、七四	三、九 三、〇	生繭販賣 同右	三、一八七 三、六〇〇 三、六〇
大屋村加保養蠶組合	春蠶 晚秋蠶 計	三、一五三 七、六四 一〇、七九三	二、七五 六、二九 九、〇四	二、四九 八、八 一一、二九	二、七五〇〇〇 六、〇〇〇〇 八、七五〇〇〇	六、五七 四、七六	三、六 三、二九	生繭販賣 同右	六、三三 四、七〇 一一、〇三

組合名	飼育期別	額			收購總價額	對總量一 瓦收購額	對上平均 價格	處理方法	雜糞共同飼育所 所在町村平均 對總量一上 瓦收購額/價格
		總額	上額	玉額					
糸井村高生田養蠶組合	春蠶 晚秋蠶 計	二、五三二 三、〇〇 五、五三二	二、三三四 三、五八 五、九二二	一、三二 一、九 三、二一	二、二六〇〇〇 二、五八〇〇 四、八四〇〇〇	五、四八 二、五二	三、九 三、三	生繭販賣 同右	四、九二〇 二、四七 七、三九七
梁瀬町末歲養蠶組合	春蠶 晚秋蠶 計	三、五九 七、三八 一一、三六九	三、三六 六、七九 一〇、一五五	一、五 三、四 四、九	三、三三〇〇〇 四、六八〇〇 七、〇一〇〇〇	四、六八 二、七三	三、五九 三、四六	生繭販賣 同右	四、四六 二、六八九 七、一五〇
八田村千原養蠶組合	春蠶 晚秋蠶 計	三、五九 七、三八 一一、三六九	三、三六 六、七九 一〇、一五五	一、五 三、四 四、九	三、三三〇〇〇 四、六八〇〇 七、〇一〇〇〇	四、六八 二、七三	三、五九 三、四六	生繭販賣 同右	四、四六 二、六八九 七、一五〇
前山村下鴨坂養蠶組合	春蠶 晚秋蠶 計	二、五三二 三、〇〇 五、五三二	二、三三四 三、五八 五、九二二	一、三二 一、九 三、二一	二、二六〇〇〇 二、五八〇〇 四、八四〇〇〇	五、四八 二、五二	三、九 三、三	生繭販賣 同右	四、九二〇 二、四七 七、三九七
美和村與戸西安養蠶組合	春蠶 晚秋蠶 計	一、九八四 六、六〇 八、五八四	一、八六六 五、六四 七、五〇六	五 六、三 一一、三	一、九三〇〇〇 五、五五〇〇 七、四八〇〇〇	四、六〇 三、〇〇	三、五 三、三	生繭販賣 同右	四、九二〇 三、〇〇〇 七、九二〇
味間村西吹養蠶組合	春蠶 晚秋蠶 計	一、七三六 八、四八 一〇、二一六	一、六四四 六、七 八、三四一	二 三、三 五、三	一、六四八〇〇 七、四〇〇〇 九、〇五〇〇〇	五、一八三 四、一五七	三、六四 三、五	生繭販賣 同右	五、〇六三 三、五五〇 八、六一三

組合名	飼育期別		總額	上滿額	玉滿額	府滿額	收購總價額	對總量一 瓦收購額	上滿一貫 平均價格	繭ノ處理方法	對總量一 瓦收購額	所在町村平均 上滿一貫價格
	春蠶	秋蠶										
中安村土井養蠶組合	三	三	九	三	三	三	三	全葉	五九	繭	三	一、三〇
下三方村養蠶組合	三	三	三	三	三	三	三	全葉	五九	繭	三	一、三〇
安部村養蠶組合	三	三	三	三	三	三	三	全葉	五九	繭	三	一、三〇
竹野村西町養蠶組合	三	三	三	三	三	三	三	全葉	五九	繭	三	一、三〇
出石町松ヶ枝養蠶組合	三	三	三	三	三	三	三	全葉	五九	繭	三	一、三〇
資母村日藤養蠶組合	三	三	三	三	三	三	三	全葉	五九	繭	三	一、三〇
大屋村加保養蠶組合	三	三	三	三	三	三	三	全葉	五九	繭	三	一、三〇
糸井村高生田養蠶組合	三	三	三	三	三	三	三	全葉	五九	繭	三	一、三〇
梁瀬町末歲養蠶組合	三	三	三	三	三	三	三	全葉	五九	繭	三	一、三〇
八田村千原養蠶組合	三	三	三	三	三	三	三	全葉	五九	繭	三	一、三〇
前山村下鴨坂養蠶組合	三	三	三	三	三	三	三	全葉	五九	繭	三	一、三〇
美和村與戸西安養蠶組合	三	三	三	三	三	三	三	全葉	五九	繭	三	一、三〇
味間村西吹養蠶組合	三	三	三	三	三	三	三	全葉	五九	繭	三	一、三〇
松井庄村西脇養蠶組合	三	三	三	三	三	三	三	全葉	五九	繭	三	一、三〇
尾崎村養蠶組合	三	三	三	三	三	三	三	全葉	五九	繭	三	一、三〇
榎列村養蠶組合	三	三	三	三	三	三	三	全葉	五九	繭	三	一、三〇

組合名	飼育期別		總額	上滿額	玉滿額	府滿額	收購總價額	對總量一 瓦收購額	上滿一貫 平均價格	繭ノ處理方法	對總量一 瓦收購額	所在町村平均 上滿一貫價格
	春蠶	秋蠶										
榎列村養蠶組合	三	三	三	三	三	三	三	全葉	五九	繭	三	一、三〇
尾崎村養蠶組合	三	三	三	三	三	三	三	全葉	五九	繭	三	一、三〇
松井庄村西脇養蠶組合	三	三	三	三	三	三	三	全葉	五九	繭	三	一、三〇
中吉川村養蠶組合	三	三	三	三	三	三	三	全葉	五九	繭	三	一、三〇
栗賀村養蠶組合	三	三	三	三	三	三	三	全葉	五九	繭	三	一、三〇
甘地村谷養蠶組合	三	三	三	三	三	三	三	全葉	五九	繭	三	一、三〇
有年村養蠶組合	三	三	三	三	三	三	三	全葉	五九	繭	三	一、三〇

三 稚蠶共同桑園狀況

四 養蠶技術員設置並火災保險加入狀況

組合名	設置期別	報酬(賄費ヲ含ム)	火災保險加入	火災保險額	加入
中吉川村養蠶組合	養蠶全期(村農)	一四〇	富國火災保險株式會社	三、〇〇〇	二・二〇
栗賀村養蠶組合	養蠶全期(村農)	一四〇	富國火災保險株式會社	三、〇〇〇	二・二〇
甘地村谷養蠶組合	養蠶全期(村農)	四〇〇	富國火災保險株式會社	二、〇〇〇	二・二〇
有年村養蠶組合	養蠶全期(村農)	四〇〇	富國火災保險株式會社	二、〇〇〇	二・二〇
中安村土井養蠶組合	養蠶全期(村農)	一〇〇	豐國火災保險株式會社	三、五〇〇	二・五〇
下三方村養蠶組合	養蠶全期(村農)	二〇〇	豐國火災保險株式會社	三、〇〇〇	二・二〇
安師村養蠶組合	養蠶全期(村農)	二〇〇	豐國火災保險株式會社	三、〇〇〇	二・二〇
竹野村西町養蠶組合	養蠶全期(村農)	一八〇	豐國火災保險株式會社	三、〇〇〇	二・二〇
出石町松ヶ枝養蠶組合	養蠶全期(村農)	二五〇	豐國火災保險株式會社	三、〇〇〇	二・二〇
資母村口藤養蠶組合	養蠶全期(村農)	二〇〇	豐國火災保險株式會社	三、〇〇〇	二・二〇
大屋村加保養蠶組合	養蠶全期(村農)	二〇〇	豐國火災保險株式會社	三、〇〇〇	二・二〇
糸井村高生田養蠶組合	養蠶全期(村農)	二〇〇	豐國火災保險株式會社	三、〇〇〇	二・二〇
梁瀬町末成養蠶組合	養蠶全期(村農)	二〇〇	豐國火災保險株式會社	三、〇〇〇	二・二〇
八田村千原養蠶組合	養蠶全期(村農)	二〇〇	豐國火災保險株式會社	三、〇〇〇	二・二〇
前山町下鴨坂養蠶組合	養蠶全期(村農)	二〇〇	豐國火災保險株式會社	三、〇〇〇	二・二〇
美和村與戸西安養蠶組合	養蠶全期(村農)	二〇〇	豐國火災保險株式會社	三、〇〇〇	二・二〇
味間村西吹養蠶組合	養蠶全期(村農)	二〇〇	豐國火災保險株式會社	三、〇〇〇	二・二〇
松井庄村西脇養蠶組合	養蠶全期(村農)	二〇〇	豐國火災保險株式會社	三、〇〇〇	二・二〇
尾崎村萩養蠶組合	養蠶全期(村農)	二〇〇	豐國火災保險株式會社	三、〇〇〇	二・二〇
榎列村養蠶組合	養蠶全期(村農)	二〇〇	豐國火災保險株式會社	三、〇〇〇	二・二〇

奈良縣

一 稚蠶共同飼育所利用狀況

組合名	組合員數	飼育期別	共同催青			共同飼育			以稚蠶共同飼育所以外ニテ稚蠶ヲ飼育シタルモノ			
			者數	卵量	日數	蠶品種名	蠶量立	月日		分日		
月瀬村養蠶組合	七八	春蠶 秋蠶 晚秋蠶	人	夏	日	蠶品種名	蠶量立	月日	分日	日數	者數	蠶量
小栗橋養蠶組合	空	春蠶 秋蠶 晚秋蠶	人	夏	日	蠶品種名	蠶量立	月日	分日	日數	者數	蠶量
榛原町養蠶組合	五〇	春蠶 夏蠶 秋蠶 晚秋蠶	人	夏	日	蠶品種名	蠶量立	月日	分日	日數	者數	蠶量

二 收購及繭處理狀況

組合名	飼育期別	收購			收購總價額	對繭量一瓦收購額	上繭一貫平均價格	繭ノ處理方法	雜糹共同飼育所所在町村平均一貫對繭量一上繭價格
		總額	上繭	玉繭					
月瀬村養蠶組合	晚秋蠶	一、五三	一、八五	三、五	一、一、五〇〇	三、五七三	三、三〇	乾繭販賣	二、八七三

三 稚蠶共同桑園狀況

組合名	面積	積			桑品種名	春蠶	秋蠶	晚秋蠶	計
		春蠶專用	夏秋蠶兼用	春夏秋兼用					
月瀬村養蠶組合	一、〇〇	一、〇〇	一、〇〇	一、〇〇	青市、赤市、八房	全葉			三、〇〇
榛原町養蠶組合	三、〇〇	三、〇〇	三、〇〇	三、〇〇	八房、赤市、九紋龍	全葉			九、〇〇
小栗栖養蠶組合	五、〇〇	五、〇〇	五、〇〇	五、〇〇	大葉早生、赤市、改良鼠返、利桑	全葉			一五、〇〇

四 養蠶技術員設置並火災保險加入狀況

組合名	設置期別	報酬(賠償ヲ含ム)	契約會社名	保險金額	加入
月瀬村養蠶組合	常設	四五〇	三愛火災保險株式會社	四、〇〇〇	二、三三五
榛原町養蠶組合	常設	四五〇	三愛火災保險株式會社	四、〇〇〇	二、三三五
小栗栖養蠶組合	常設	四五〇	三愛火災保險株式會社	四、〇〇〇	二、三三五

一 稚蠶共同飼育所利用狀況

組合名	組合員數	飼育期別	共同催青			共同飼育			
			者數	卵量	日數	蠶量	日數	者數	
赤松養蠶組合	三	晚秋蠶				一九三	九、一	四、一	二五
昭和育蠶組合	二五	春蠶、秋蠶、晚秋蠶				七六九	九、一〇	四、一	四一
福井養蠶組合	三	春蠶、晚秋蠶				八二四	九、一	三、一	三
長柄養蠶組合	三	春蠶、晚秋蠶				九三六	九、一	三、一	一九
應養蠶組合	二五	春蠶、晚秋蠶				四二七	九、一	四、二	二七

二 收購及繭處理狀況

組合名	飼育期別	收購額			收購總價額	對繭量一互收購額	上繭一貫平均價格	繭ノ處理方法	雜糞共同飼育所所在町村平均對繭量一互ノ價格
		總額	繭上	繭玉					
赤松養蠶組合	計	八〇	六六	八四	六九〇・〇〇	四・五〇	三・六〇	生繭販賣	四・〇〇
	晚秋蠶	八〇	六六	八四	六九〇・〇〇	四・五〇	三・六〇	生繭販賣	四・〇〇
福井養蠶組合	計	三六七	三一四	三四	三、一〇〇・〇〇	三・四四	三・四八	生繭販賣	三・三七
	晚秋蠶	三六七	三一四	三四	三、一〇〇・〇〇	三・四四	三・四八	生繭販賣	三・三七
昭和有蠶組合	計	三〇四	二六	三〇	一、九〇〇・〇〇	二・四四	二・六〇	同右	
	晚秋蠶一回	三〇四	二六	三〇	一、九〇〇・〇〇	二・四四	二・六〇	同右	
長柄養蠶組合	計	三、七三	三、八〇	七	三、一五〇・〇〇	三・九六	三・四二	同右	三・三五
	晚秋蠶	三、七三	三、八〇	七	三、一五〇・〇〇	三・九六	三・四二	同右	三・三五
鹿養蠶組合	計	一、六六	一、五〇	一六	一、四九〇・〇〇	三・七六	三・四〇	同右	三・三五
	晚秋蠶	一、六六	一、五〇	一六	一、四九〇・〇〇	三・七六	三・四〇	同右	三・三五
昭和有蠶組合	計	三、〇四	二、六	三三	一、九〇〇・〇〇	二・四四	二・六〇	同右	
	晚秋蠶一回	三、〇四	二、六	三三	一、九〇〇・〇〇	二・四四	二・六〇	同右	
福井養蠶組合	計	三、六七	三、一四	三	三、一〇〇・〇〇	三・四四	三・四八	同右	三・三七
	晚秋蠶	三、六七	三、一四	三	三、一〇〇・〇〇	三・四四	三・四八	同右	三・三七
赤松養蠶組合	計	八〇	六六	八四	六九〇・〇〇	四・五〇	三・六〇	生繭販賣	四・〇〇
	晚秋蠶	八〇	六六	八四	六九〇・〇〇	四・五〇	三・六〇	生繭販賣	四・〇〇

三 雜糞共同桑園狀況

組合名	面積	桑品種名	收購量		計
			春蠶	夏蠶	
鹿養蠶組合	一、〇〇	市平、大葉早生、改良風返	五・六二	三・三三	八・九五
	一、〇〇	市平、大葉早生、改良風返	五・六二	三・三三	八・九五
長柄養蠶組合	三	市平、大葉早生、五郎治早生	七・三〇	二・三〇	九・六〇
	三	市平、大葉早生、改良風返	七・三〇	二・三〇	九・六〇
福井養蠶組合	六	大葉早生、改良風返	三・〇〇	一・〇〇	四・〇〇
	六	市平、大葉早生	三・〇〇	一・〇〇	四・〇〇
昭和有蠶組合	二	伊達市平、五郎治早生、遠州高助、改良風返、十文字	二・〇〇	一・〇〇	三・〇〇
	二	伊達市平、五郎治早生、遠州高助、改良風返、十文字	二・〇〇	一・〇〇	三・〇〇
赤松養蠶組合	三	市平、大葉早生	三・〇〇	一・〇〇	四・〇〇
	三	市平、大葉早生	三・〇〇	一・〇〇	四・〇〇

四 養蠶技術員設置並火災保險加入狀況

組合名	設置期別	報酬(附費ヲ含ム)	火災		加入
			契約會社名	保險金額	
鹿養蠶組合	常設	月 四〇	富國火災海上保險株式會社	二、〇〇〇	二、五〇
	常設	月 四〇	富國火災海上保險株式會社	二、〇〇〇	二、五〇
長柄養蠶組合	常設	月 四〇	千代田火災保險株式會社	三、〇〇〇	二、五〇
	常設	月 四〇	千代田火災保險株式會社	三、〇〇〇	二、五〇
福井養蠶組合	常設	月 二七	富國火災海上保險株式會社	二、〇〇〇	二、五〇
	常設	月 二七	富國火災海上保險株式會社	二、〇〇〇	二、五〇
昭和有蠶組合	常設	月 一〇	富國火災海上保險株式會社	二、〇〇〇	二、五〇
	常設	月 一〇	富國火災海上保險株式會社	二、〇〇〇	二、五〇
赤松養蠶組合	常設	月 五	中央火災傷害保險株式會社	二、〇〇〇	二、五〇
	常設	月 五	中央火災傷害保險株式會社	二、〇〇〇	二、五〇



一 稚蠶共同飼育所利用狀況

組合名	組合員數	飼育期別	共同催青		共同飼育		共同飼育所					
			者數	卵量	日數	者數	蠶量	日數				
新宮養蠶組合	一五人	春蠶 秋蠶	一五人	三三〇	二二	一五人	國蠶支七號×國蠶支六號	三三〇	二二	二六日	一八	三〇〇〇
三澤町養蠶組合	三	春蠶 秋蠶	三	五〇	三	三	優郡是 白×國蠶支七號	四七	五、七	五、二	三	一、〇〇〇
原口養蠶組合	六	春蠶 秋蠶	六	一、〇九	三	六	國蠶支七號×國蠶支七號	一、八二	五、八	五、九	三	三、〇〇〇
奥宇賀養蠶組合	三	春蠶 秋蠶	三	五〇	三	三	國蠶支七號×國蠶支七號	四三	五、六	五、七	三	一、〇〇〇

二 收購及繭處理狀況

組合名	飼育期別	收購		繭處理		繭處理		繭處理	
		總額	繭額	收購總額	對蠶量一 瓦收購額	上繭一貫 平均價格	繭ノ處理方法	對蠶量一 瓦收購額	上繭一貫 平均價格
那賀郡養蠶業同業組合	春蠶 秋蠶	八〇 (實數) 八〇	五、五五	國蠶日二〇號×國蠶支二五號	二、五〇	六、九〇	生繭販賣	二、五〇	三、〇〇〇
美濃郡養蠶業同業組合	春蠶 秋蠶	一七 (實數) 一七	三、八〇	國蠶日二〇號×國蠶支二〇號	三、六〇	五、六	生繭販賣	三、六〇	三、〇〇〇
新宮養蠶組合	春蠶 秋蠶	一、〇八一 一、〇八一	五、五五	國蠶日二〇號×國蠶支二〇號	三、六〇	五、六	生繭販賣	三、六〇	三、〇〇〇
三澤町養蠶組合	春蠶 秋蠶	三、八五五 三、八五五	三、八五五	國蠶日二〇號×國蠶支二〇號	三、六〇	五、六	生繭販賣	三、六〇	三、〇〇〇
原口養蠶組合	春蠶 秋蠶	七、七四六 七、七四六	六、二二	國蠶日二〇號×國蠶支二〇號	三、六〇	五、六	生繭販賣	三、六〇	三、〇〇〇
奥宇賀養蠶組合	春蠶 秋蠶	八、四四〇 八、四四〇	五、〇〇	國蠶日二〇號×國蠶支二〇號	三、六〇	五、六	生繭販賣	三、六〇	三、〇〇〇

組合名	飼育期別	收 入			收購總價額	對蠶量一 瓦收購額	上 繭一 貫平均 價格	繭ノ 處理 方法	雜蠶共同飼育所 所在町村平均 對蠶量一上繭一 貫收購額ノ價格
		總額	上繭	繭玉					
那賀郡蘇絲業同業組合 都治村支	晚秋蠶	三、九四〇	二、〇〇〇	二、〇〇〇	二、一〇〇	三、二七四	生繭販賣	二、五〇〇	
美濃郡蘇業同業組合 東仙道村支	春蠶	二、三三五	一、〇〇〇	一、〇〇〇	一、五五〇	四、四六六	生繭販賣	四、〇三八	
秋蠶計		四、二七五	三、〇〇〇	三、〇〇〇	三、六〇〇	四、四一八	同右	三、九七七	

三 雜蠶共同桑園狀況

組合名	面積	積 算		桑品種名	春 收	夏 蠶 養	秋 蠶 養	晚秋蠶	計
		春蠶專用	夏蠶專用						
新宮養蠶組合	一〇	一〇	一〇	大葉早生、市平、改良風返	一三三	一三三	一三三	一三三	四三六
三澤町養蠶組合	一〇	一〇	一〇	赤木	一三三	一三三	一三三	一三三	四三六
原口養蠶組合	一〇	一〇	一〇	赤木、改良風返	一三三	一三三	一三三	一三三	四三六
奧宇賀養蠶組合	一〇	一〇	一〇	改良風返、市平	一三三	一三三	一三三	一三三	四三六
那賀郡蘇絲業同業組合 都治村支	一〇	一〇	一〇	改良風返、大葉早生、富榮	一三三	一三三	一三三	一三三	四三六
美濃郡蘇業同業組合 東仙道村支	一〇	一〇	一〇	大葉早生、市平、紫早生、魯桑	一三三	一三三	一三三	一三三	四三六

四 養蠶技術員設置並火災保險加入狀況

組 合 名	設置期別	養蠶技術員設置	報酬(賠償ナ含ム)	火 災 保 險 加入	保 險 金 額	保險金千圓ニ對スル 一ヶ年保險料
新宮養蠶組合	養蠶全期(町蠶技術員)	一	無報酬	朝日海上火災保險株式會社	三、〇〇〇	二、五〇
三澤町養蠶組合	養蠶全期(町蠶技術員)	一	無報酬	富國火災海上保險株式會社	二、〇〇〇	二、五〇
原口養蠶組合	養蠶全期(町蠶技術員)	一	無報酬	三菱海上火災保險株式會社	四、〇〇〇	二、五〇
奧宇賀養蠶組合	養蠶全期(町蠶技術員)	一	無報酬	神戸海上運送火災保險株式會社	四、〇〇〇	二、五〇
那賀郡蘇絲業同業組合 都治村支	養蠶全期(町蠶技術員)	一	無報酬	富國火災海上保險株式會社	三、〇〇〇	二、五〇
美濃郡蘇業同業組合 東仙道村支	養蠶全期(町蠶技術員)	一	無報酬	富國火災保險株式會社	三、〇〇〇	二、五〇

岡 山 縣

一 雜蠶共同飼育所利用狀況

組 合 名	員 數	飼育期別	共 同 催 青			共 同 飼 育	蠶 量	以 外 雜 蠶 飼 育 所 飼 育 量
			者 數	卵 量	日 數			
小田村養蠶組合	七	春 蠶	一、四四	一、三〇〇	三	八〇六	二、三三	
合 併 中 村 養 蠶 組	七	春 蠶	一、二四〇	一、〇〇〇	三	八三三	七、七	
		秋 蠶	一、二四〇	一、〇〇〇	三	八三三	九、三	
		晚 秋 蠶	一、二四〇	一、〇〇〇	三	八三三	九、三	
		計	三、九二〇	三、三〇〇	九	二、四七二	二〇、三	

組合名	面積			桑品種名	收穫量		
	春蠶專用	夏秋兼用	春夏秋兼用		春	秋	晚秋
高陽村養蠶組合	計 晚秋 秋 春	計 晚秋 秋 春	計 晚秋 秋 春	多胡、鶴田、大葉早生	計 晚秋 秋 春	計 晚秋 秋 春	計 晚秋 秋 春
矢掛町養蠶組合	計 晚秋 秋 春	計 晚秋 秋 春	計 晚秋 秋 春		計 晚秋 秋 春	計 晚秋 秋 春	計 晚秋 秋 春
河内村養蠶組合	計 晚秋 秋 春	計 晚秋 秋 春	計 晚秋 秋 春		計 晚秋 秋 春	計 晚秋 秋 春	計 晚秋 秋 春
小田村養蠶組合	計 晚秋 秋 春	計 晚秋 秋 春	計 晚秋 秋 春		計 晚秋 秋 春	計 晚秋 秋 春	計 晚秋 秋 春
合	計 晚秋 秋 春	計 晚秋 秋 春	計 晚秋 秋 春		計 晚秋 秋 春	計 晚秋 秋 春	計 晚秋 秋 春

三 稚蠶共同桑園狀況

組合名	飼育期別	共同催青			共同飼育
		者數	卵量	日數	
高陽村養蠶組合	計 晚秋 秋 春	計 晚秋 秋 春	計 晚秋 秋 春	計 晚秋 秋 春	計 晚秋 秋 春
矢掛町養蠶組合	計 晚秋 秋 春	計 晚秋 秋 春	計 晚秋 秋 春	計 晚秋 秋 春	計 晚秋 秋 春
河内村養蠶組合	計 晚秋 秋 春	計 晚秋 秋 春	計 晚秋 秋 春	計 晚秋 秋 春	計 晚秋 秋 春
合	計 晚秋 秋 春	計 晚秋 秋 春	計 晚秋 秋 春	計 晚秋 秋 春	計 晚秋 秋 春

二 收購及繭處理狀況

組合名	收購總價額	對蠶量一瓦收購額	對蠶量一上滿一貫格平均價	繭ノ處理方法	稚蠶共同飼育所	
					所在町村平均	對蠶量一上滿一貫格
高陽村養蠶組合	計 晚秋 秋 春	計 晚秋 秋 春	計 晚秋 秋 春	計 晚秋 秋 春	計 晚秋 秋 春	計 晚秋 秋 春
矢掛町養蠶組合	計 晚秋 秋 春	計 晚秋 秋 春	計 晚秋 秋 春	計 晚秋 秋 春	計 晚秋 秋 春	計 晚秋 秋 春
河内村養蠶組合	計 晚秋 秋 春	計 晚秋 秋 春	計 晚秋 秋 春	計 晚秋 秋 春	計 晚秋 秋 春	計 晚秋 秋 春
合	計 晚秋 秋 春	計 晚秋 秋 春	計 晚秋 秋 春	計 晚秋 秋 春	計 晚秋 秋 春	計 晚秋 秋 春

組合名	面積			桑品種名	收穫量
	春蠶專用	夏秋蠶兼用	春夏秋兼用		
小田村養蠶組合	一〇	一〇	一〇	多胡、改良鳳返、魯八、市平、改良鳳返	一、二五〇
河内村養蠶組合	八	三	三	多胡、改良鳳返	一、二〇〇
矢掛町養蠶組合	三	一	一	多胡、改良鳳返	一、一〇〇
高陽村養蠶組合	三	一	一	多胡、改良鳳返	一、一〇〇

四 養蠶技術員設置並火災保險加入狀況

組合名	養蠶技術員設置		火災保險	
	設置期別	報酬(附費を含む)	契約會社名	保險金額
倭文中村養蠶組合	養蠶全期(村農會技術)	四	明治火災保險株式會社	二、〇〇〇
小田村養蠶組合	自四月二十日	三五〇	帝國海上火災保險株式會社	二、〇〇〇
河内村養蠶組合	自五月一日	三五〇		
矢掛町養蠶組合	自四月二十日	三五〇		
高陽村養蠶組合	自四月二十日	一〇〇	明治火災保險株式會社	二、〇〇〇

一 稚蠶共同飼育所利用狀況

組合名	組合員數	飼育期別	共同稚育		蠶品種名	蠶量	蠶立日	蠶分日	配日數	者數	蠶量
			者數	卵量							
安下庄町指導養蠶組合正分支部	六〇人	春蠶	一、六六〇	一、六六〇	國蠶日二〇號×國蠶支二五號	七、八〇〇	八、八〇〇	九、一七〇	三、一〇〇	六〇人	一、一〇〇
藤河村養蠶組合	三〇	春蠶	二、三三〇	二、三三〇	國蠶日二〇號×國蠶支二五號	一、三三〇	九、八〇〇	九、一三〇	三、一〇〇	三〇人	一、一〇〇
大内村養蠶組合第一區支部	三〇	春蠶	二、三三〇	二、三三〇	國蠶日二〇號×國蠶支二五號	一、三三〇	八、三〇〇	九、一三〇	三、一〇〇	三〇人	一、一〇〇
綾木村養蠶組合	三〇	春蠶	二、三三〇	二、三三〇	國蠶日二〇號×國蠶支二五號	一、三三〇	八、三〇〇	九、一三〇	三、一〇〇	三〇人	一、一〇〇

二 收購及繭處理狀況

組合名	飼育期別	收購總價額		對蠶量一五收購額	上繭一貫平均價格	繭處理方法	雅蠶共同飼育所所在町村平均對蠶量一五收購額及價格
		總額	繭額				
安下庄町指導養蠶組合正分支部	秋蠶	一、七五〇	一、七五〇	一、七五〇	三、二〇〇	生繭販賣	一、七五〇
藤河村養蠶組合	秋蠶	二、三三〇	二、三三〇	二、三三〇	三、二〇〇	生繭販賣	二、三三〇
大内村養蠶組合第一區支部	秋蠶	二、三三〇	二、三三〇	二、三三〇	三、二〇〇	生繭販賣	二、三三〇
綾木村養蠶組合	秋蠶	二、三三〇	二、三三〇	二、三三〇	三、二〇〇	生繭販賣	二、三三〇

組合名	飼育期別	收 穫 額			收穫總價額	對蠶量一 瓦收額	上 平均 格	繭ノ處理方法	雜蠶共同飼育所 所在町村平均 對蠶量一上 瓦收額ノ價格
		總額	上繭	玉繭					
大内村養蠶組合 第一區支部	春	1,033	693	3,033	7,950	3,033	2,000	生繭販賣	3,033
	晚秋	1,268	693	3,033					
綾木村養蠶組合	春	4,326	3,733	3,033	3,800	3,033	3,033	生繭販賣	3,033
	秋	1,268	1,268	4,880					
計		5,594	4,880	5,594					

三 雜蠶共同桑園狀況

組合名	面積	春蠶專用	夏秋兼用	秋蠶專用	計	桑品種名	春	秋	晚秋	計
安下庄町指導養蠶組合正支部	7.1	7.1	7.1	7.1	7.1	市平	(全葉)			
藤河村養蠶組合	7.1	7.1	7.1	7.1	7.1	市平、改良鳳返	(全葉)			
阿品支部	7.1	7.1	7.1	7.1	7.1	魯桑、清十郎早生、改良	(全葉)			
大内村養蠶組合第一區支部	7.1	7.1	7.1	7.1	7.1	魯桑、清十郎早生、改良	(全葉)			
綾木村養蠶組合	7.1	7.1	7.1	7.1	7.1	青市、改良鳳返、大葉早	(全葉)			
計										

四 養蠶技術員設置並火災保險加入狀況

組合名	設置期別	養蠶技術員設置	火災保險加入
安下庄町指導養蠶組合正支部	晚秋	5.0	加入

組合名	組合員數	飼育期別	共同催青	共同	飼育	雜蠶共同飼育所 以外ニテ雜蠶ヲ 飼育シタルモノ
藤河村養蠶組合阿品支部	20	晚秋				3,900
大内村養蠶組合第一區支部	20	春蠶、晚秋蠶				3,500
綾木村養蠶組合	20	春蠶、秋蠶				3,500

德島縣

一 雜蠶共同飼育所利用狀況

組合名	組合員數	飼育期別	共同催青	共同	飼育	雜蠶共同飼育所 以外ニテ雜蠶ヲ 飼育シタルモノ
松島村銀治屋原養蠶組合	20	春				1,365
李岐町養蠶組合	20	春				1,365

二 收購及繭處理狀況

組合名	飼育期別	總額	上繭	玉繭	屑繭	收購總價額	對蠶量一 瓦收購額	上繭一貫 平均價格	繭ノ處理方法	雜蠶共同飼育所 所在町村平均 對蠶量一上繭一貫 瓦收購額ノ價格
松島村銀治屋原養蠶組合	秋	1,060	866	1,945	1,875	7,543	3,499	2.6	同右	3,499

組合名	飼育期別	收 入			對總價額	對蠶量一瓦收額	上繭一貫平均價格	繭ノ處理方法	雜費共同飼育所所在町村平均對蠶量一上繭一貫收額ノ價格
		總額	收 入	繭 額					
松島村鍛冶屋原養蠶組合	晚秋計	一、五五七・五〇	一、三三七・五〇	三〇・五〇	一、三九七・五〇	三・六九	三・五〇	乾繭販賣組合へ共同出荷	三・六九
	計	五、五六六・五〇	四、八七九・四五	六八・一七五	四、六七九・四九				三・六九

三 雜費共同桑園狀況

組合名	面積	積 算		桑 品 種 名	收 入	養 蠶 量
		春蠶專用	夏秋蠶兼用			
松島村鍛冶屋原養蠶組合	一、三六	一、三六	一、三六	青市、改良風返	三、五九三・三	四、六六五
李岐町養蠶組合	一、三六	一、三六	一、三六	大葉早生、青市、改良風返	三、五九三・三	四、六六五

四 養蠶技術員設置並火災保險加入狀況

組合名	設置期別	報酬(賠償ナ合々)	契約會社名	保 險 金 額	保 險 加 入
松島村鍛冶屋原養蠶組合	春秋	一、二〇〇	富國火災海上保險株式會社	三、〇〇〇	二・五〇
李岐町養蠶組合	春秋	一、二〇〇	富國火災海上保險株式會社	三、〇〇〇	二・五〇

一 雜費共同飼育所利用狀況

組合名	組合員數	飼育期別	共 同 催 青			共 同 飼 育	雜費共同飼育所以外ニテ雜費ヲ飼育シタルモノ
			者數	卵量	日數		
財田大野村養蠶組合庄ノ側支部	八	春秋	八	八	八	八	八
財田大野村養蠶組合下大野支部	八	春秋	八	八	八	八	八
辻村養蠶組合	七	春秋	七	七	七	七	七
寺家雜費共同飼育組合	五	春秋	五	五	五	五	五
大坪養蠶組合	三	春秋	三	三	三	三	三

組合名	飼育期別			計	額	上	額	額	額	對蟻量一瓦收滿額	上滿一買平均價	生滿販賣	對蟻量一瓦收滿額	上滿一買平均價
	晚秋	秋	春											
財田大野村養蠶組合 下大野支部	計	計	計	計	計	計	計	計	計	計	計	計	計	計
	一、八〇〇	一、一〇〇	一、一〇〇	三、〇〇〇	一、一〇〇	一、一〇〇	一、一〇〇	一、一〇〇	一、一〇〇	一、一〇〇	一、一〇〇	生滿販賣	一、一〇〇	一、一〇〇
辻村養蠶組合	計	計	計	計	計	計	計	計	計	計	計	計	計	計
	一、一〇〇	一、一〇〇	一、一〇〇	三、〇〇〇	一、一〇〇	一、一〇〇	一、一〇〇	一、一〇〇	一、一〇〇	一、一〇〇	一、一〇〇	生滿販賣	一、一〇〇	一、一〇〇
寺家養蠶共同飼育組合	計	計	計	計	計	計	計	計	計	計	計	計	計	計
	一、一〇〇	一、一〇〇	一、一〇〇	三、〇〇〇	一、一〇〇	一、一〇〇	一、一〇〇	一、一〇〇	一、一〇〇	一、一〇〇	一、一〇〇	生滿販賣	一、一〇〇	一、一〇〇
大坪養蠶組合	計	計	計	計	計	計	計	計	計	計	計	計	計	計
	一、一〇〇	一、一〇〇	一、一〇〇	三、〇〇〇	一、一〇〇	一、一〇〇	一、一〇〇	一、一〇〇	一、一〇〇	一、一〇〇	一、一〇〇	生滿販賣	一、一〇〇	一、一〇〇
川津村蠶業改良組合	計	計	計	計	計	計	計	計	計	計	計	計	計	計
	一、一〇〇	一、一〇〇	一、一〇〇	三、〇〇〇	一、一〇〇	一、一〇〇	一、一〇〇	一、一〇〇	一、一〇〇	一、一〇〇	一、一〇〇	生滿販賣	一、一〇〇	一、一〇〇

### 二 收購及繭處理狀況

組合名	飼育期別	總額	上額	額	額	收購總價額	對蟻量一瓦收滿額	上滿一買平均價	生滿販賣	對蟻量一瓦收滿額	上滿一買平均價	繭處理方法	所在町村平均	對蟻量一瓦收滿額	上滿一買平均價
未養蠶組合	計	計	計	計	計	計	計	計	計	計	計	計	計	計	計
	一、一〇〇	一、一〇〇	一、一〇〇	三、〇〇〇	一、一〇〇	一、一〇〇	一、一〇〇	一、一〇〇	一、一〇〇	一、一〇〇	一、一〇〇	生滿販賣	一、一〇〇	一、一〇〇	一、一〇〇
川津村蠶業改良組合	計	計	計	計	計	計	計	計	計	計	計	計	計	計	計
	一、一〇〇	一、一〇〇	一、一〇〇	三、〇〇〇	一、一〇〇	一、一〇〇	一、一〇〇	一、一〇〇	一、一〇〇	一、一〇〇	一、一〇〇	生滿販賣	一、一〇〇	一、一〇〇	一、一〇〇
大坪養蠶組合	計	計	計	計	計	計	計	計	計	計	計	計	計	計	計
	一、一〇〇	一、一〇〇	一、一〇〇	三、〇〇〇	一、一〇〇	一、一〇〇	一、一〇〇	一、一〇〇	一、一〇〇	一、一〇〇	一、一〇〇	生滿販賣	一、一〇〇	一、一〇〇	一、一〇〇
財田大野村養蠶組合 庄ノ側支部	計	計	計	計	計	計	計	計	計	計	計	計	計	計	計
	一、一〇〇	一、一〇〇	一、一〇〇	三、〇〇〇	一、一〇〇	一、一〇〇	一、一〇〇	一、一〇〇	一、一〇〇	一、一〇〇	一、一〇〇	生滿販賣	一、一〇〇	一、一〇〇	一、一〇〇

組合名	飼育期別	收穫				收穫總價額	對蠶量一瓦收穫額	上滿一貫平均價	繭ノ處理方法	種蠶共同飼育所所在町村平均對蠶量一上滿一貫價格
		總額	上滿	玉滿	屑滿					
末養蠶組合	春蠶	1,100	1,150	300	3	9,100	3,500	2,600	生繭販賣	3,500
	秋蠶	760	600	300	3	5,500	3,000	2,600	同右	3,000
	計	1,860	1,750	600	6	14,600	6,500	5,200	同右	6,500

三 種蠶共同桑園狀況

組合名	飼育期別	面積		桑品種名	收穫		
		春蠶專用	夏秋兼用		春蠶	秋蠶	晚秋蠶
財田大野村養蠶組合	春蠶	10	10	赤市、青市、改良風返、白桑	10	10	10
	秋蠶	10	10	赤市、青市、白桑、大葉早生、改良風返	10	10	10
	計	20	20		20	20	20

四 養蠶技術員設置並火災保險加入狀況

組合名	設置期別	養蠶技術員設置報酬(賠償を含む)	契約會社名	火災保險金額	加入

組合名	飼育期別	養蠶全期	養蠶全期	養蠶全期	養蠶全期	養蠶全期	養蠶全期	養蠶全期	養蠶全期

高知縣

一 種蠶共同飼育所利用狀況

組合名	員數	飼育期別	共同催青			共同飼育			種蠶共同飼育所以外ニテ種蠶ヲ飼育シタルモノ
			者數	卵量	日數	者數	蠶品種類名	蠶量立	
上半山村白石養蠶組合	6人	春蠶	6人	3,100	14日	6人	シヤロアスコリ×松田金黃	1,700	四月六日
森村宮古野養蠶組合	36人	春蠶	36人	3,000	13日	36人	白×滿	1,700	五月八日



組合名	組合員數	飼育期別	共同催青			共同飼育			者數	蠶量	
			者數	卵量	日數	者數	蠶品種類名	蠶量			日數
馬ノ上村西組養蠶組合	2人	春蠶	2人	100	100	アスコリキネセオロ	40	4月11日	4月11日	2人	100
			2人	100	100	白×新	40	4月11日	4月11日	2人	100
馬ノ上村西組養蠶組合	2人	夏蠶	2人	100	100	白×國蠶日20號	40	4月11日	4月11日	2人	100
			2人	100	100	白	40	4月11日	4月11日	2人	100
馬ノ上村西組養蠶組合	2人	秋蠶	2人	100	100	白	40	4月11日	4月11日	2人	100
			2人	100	100	白	40	4月11日	4月11日	2人	100
計			6人	600	600		160			6人	600

二 收購及繭處理狀況

組合名	飼育期別	收購			收購總價額	對蠶量一瓦收購額	上繭一貫平均價	繭ノ處理方法	對蠶量一瓦收購額	所在町村平均價格
		總額	上繭	繭屑						
上牛山村白石養蠶組合	春蠶	9,470	8,930	540	76,400	5,400	3,000	生繭販賣	5,400	3,000
		3,780	3,560	220	33,900	4,270	3,250	同右	4,270	3,250
馬ノ上村西組養蠶組合	春蠶	13,120	12,500	620	107,900	5,400	3,000	生繭販賣	5,400	3,000
		1,140	1,090	50	8,700	2,800	2,800	生繭販賣	2,800	2,800
森村宮古野養蠶組合	春蠶	13,350	12,660	690	112,000	5,400	3,000	生繭販賣	5,400	3,000
		7,670	7,480	190	63,000	4,200	3,000	同右	4,200	3,000
馬ノ上村西組養蠶組合	春蠶	1,140	1,090	50	8,700	2,800	2,800	生繭販賣	2,800	2,800
		3,560	3,400	160	28,500	2,600	2,600	同右	2,600	2,600
馬ノ上村西組養蠶組合	夏蠶	3,560	3,400	160	28,500	2,600	2,600	同右	2,600	2,600
		6,830	6,480	350	53,900	2,600	2,600	同右	2,600	2,600
馬ノ上村西組養蠶組合	秋蠶	2,300	2,100	200	18,100	2,600	2,600	同右	2,600	2,600
		2,300	2,100	200	18,100	2,600	2,600	同右	2,600	2,600
計		33,820	32,160	1,660	276,000	26,000	3,000		26,000	3,000

三 稚蠶共同桑園狀況

組合名	面積			桑品種名	收穫量		
	春蠶專用	夏秋兼用	秋蠶專用		春	夏	秋
上牛山村白石養蠶組合	1,140	1,090	50	改良風返、大葉早生	2,800	2,800	2,800
	3,560	3,400	160	改良風返、赤市	2,800	2,800	2,800
森村宮古野養蠶組合	7,670	7,480	190	改良風返、大葉早生	2,800	2,800	2,800
	13,350	12,660	690	改良風返、大葉早生	2,800	2,800	2,800
馬ノ上村西組養蠶組合	1,140	1,090	50	改良風返、大葉早生	2,800	2,800	2,800
	3,560	3,400	160	改良風返、大葉早生	2,800	2,800	2,800
馬ノ上村西組養蠶組合	3,560	3,400	160	改良風返、大葉早生	2,800	2,800	2,800
	6,830	6,480	350	改良風返、大葉早生	2,800	2,800	2,800
馬ノ上村西組養蠶組合	2,300	2,100	200	改良風返、大葉早生	2,800	2,800	2,800
	2,300	2,100	200	改良風返、大葉早生	2,800	2,800	2,800
計		33,820	32,160	1,660	276,000	26,000	26,000

四 養蠶技術員設置並火災保險加入狀況

組合名	設置期別	報酬(助費ナ含ム)	契約會社名	保險金額	加入
上牛山村白石養蠶組合	常設	650			
		700			
森村宮古野養蠶組合	常設	650			
		700			
馬ノ上村西組養蠶組合	常設	650			
		700			
養蠶全期(特約製絲場派遣技術員)					

一 稚蠶共同飼育所利用狀況

組合名	組合員數	飼育期別	共同催青			共同飼育			者數	蠶量	
			者數	卵量	日數	者數	蠶品種類名	蠶量			日數
谷山養蠶組合	1人	春蠶	1人	100	100	國蠶支七號×國蠶歐七號	1,350	5月11日	5月11日	1人	100
			1人	100	100	國蠶支七號×國蠶歐七號	1,350	5月11日	5月11日	1人	100
計			2人	200	200		2,700			2人	200

組合名	員數	飼育期別	者數	卵量	日數	者數	品名	播立量	播立月日	分月日	配給	日數	者數	種量
李田尻養蠶組合	四	春 蠶 秋 蠶 計	三 三 六	一、四〇〇 七〇〇 二、一〇〇	二七 一〇 三七	三 三 六	國蠶歐七號×國蠶支七號 國蠶日二〇號×國蠶支二〇號 國蠶日二〇號×國蠶支二〇號	一、〇〇〇 五、〇〇〇 六、〇〇〇	四月九日 八月八日 八月八日	五月二日 八月九日 八月九日	四月一日 八月一日 八月一日	二六 二二 四八	三 三 六	一、〇〇〇 五、〇〇〇 六、〇〇〇
香月村養蠶組合 馬場山支部	三	春 蠶 秋 蠶 計	二 二 四	七〇〇 七〇〇 一、四〇〇	一五 一〇 二五	三 三 六	アスコリ×K 八八號 白×瑞 白×瑞	四、〇〇〇 三、〇〇〇 七、〇〇〇	五月二日 八月八日 八月八日	五月二日 八月九日 八月九日	四月一日 八月一日 八月一日	一八 一四 三二	三 三 六	一、〇〇〇 五、〇〇〇 六、〇〇〇
木屋瀬養蠶組合	三	春 蠶 秋 蠶 計	三 三 六	五〇〇 五〇〇 一、〇〇〇	八 八 一六	三 三 六	昭 昭 昭	三、〇〇〇 三、〇〇〇 六、〇〇〇	八月八日 八月八日 八月八日	八月八日 八月八日 八月八日	八月八日 八月八日 八月八日	一四 一四 二八	三 三 六	一、〇〇〇 五、〇〇〇 六、〇〇〇
若宮村養蠶組合 水原支部	三	春 蠶 秋 蠶 計	三 三 六	五〇〇 五〇〇 一、〇〇〇	九 九 一八	三 三 六	昭 昭 昭	三、〇〇〇 三、〇〇〇 六、〇〇〇	八月八日 八月八日 八月八日	八月八日 八月八日 八月八日	八月八日 八月八日 八月八日	一四 一四 二八	三 三 六	一、〇〇〇 五、〇〇〇 六、〇〇〇
土師養蠶組合	三	春 蠶 秋 蠶 計	三 三 六	五〇〇 五〇〇 一、〇〇〇	六 六 一二	三 三 六	アスコリ×K 九八號 月×青 熱	四、〇〇〇 四、〇〇〇 八、〇〇〇	五月二日 八月八日 八月八日	五月二日 八月八日 八月八日	五月二日 八月八日 八月八日	二二 一九 四一	三 三 六	一、〇〇〇 五、〇〇〇 六、〇〇〇
石原養蠶組合	三	春 蠶 秋 蠶 計	三 三 六	一、三〇〇 五八〇 七一〇	三 三 六	三 三 六	アスコリ×支 九八號 秋 光×改良青熟 國蠶日二〇號×國蠶支二〇號 國蠶日二〇號×國蠶支二〇號	九、〇〇〇 五、〇〇〇 一、四〇〇	五月二日 八月八日 八月八日	五月二日 八月八日 八月八日	五月二日 八月八日 八月八日	二二 一九 四一	三 三 六	一、〇〇〇 五、〇〇〇 六、〇〇〇

組合名	員數	飼育期別	者數	卵量	日數	者數	品名	播立量	播立月日	分月日	配給	日數	者數	種量
谷山養蠶組合	三	春 蠶 秋 蠶 計	三 三 六	一、四〇〇 七〇〇 二、一〇〇	二七 一〇 三七	三 三 六	國蠶日二〇號×國蠶支二〇號	一、〇〇〇 五、〇〇〇 六、〇〇〇	四月九日 八月八日 八月八日	五月二日 八月九日 八月九日	四月一日 八月一日 八月一日	二六 二二 四八	三 三 六	一、〇〇〇 五、〇〇〇 六、〇〇〇
太郎丸養蠶組合	三	春 蠶 秋 蠶 計	三 三 六	一、四〇〇 七〇〇 二、一〇〇	二七 一〇 三七	三 三 六	國蠶歐七號×國蠶支七號 青 熟×青 青 熟×青	一、〇〇〇 五、〇〇〇 六、〇〇〇	四月九日 八月八日 八月八日	五月二日 八月九日 八月九日	四月一日 八月一日 八月一日	二六 二二 四八	三 三 六	一、〇〇〇 五、〇〇〇 六、〇〇〇
和田養蠶組合	三	春 蠶 秋 蠶 計	三 三 六	一、四〇〇 七〇〇 二、一〇〇	二七 一〇 三七	三 三 六	アスコリ×支 九八號 國蠶支二〇號×國蠶歐七號 滿 月×正 白	一、〇〇〇 五、〇〇〇 六、〇〇〇	四月九日 八月八日 八月八日	五月二日 八月九日 八月九日	四月一日 八月一日 八月一日	二六 二二 四八	三 三 六	一、〇〇〇 五、〇〇〇 六、〇〇〇
八田養蠶組合	三	春 蠶 秋 蠶 計	三 三 六	一、四〇〇 七〇〇 二、一〇〇	二七 一〇 三七	三 三 六	金 黃×國蠶歐七號 浙 江×綾 白 浙 江×綾 白	一、〇〇〇 五、〇〇〇 六、〇〇〇	四月九日 八月八日 八月八日	五月二日 八月九日 八月九日	四月一日 八月一日 八月一日	二六 二二 四八	三 三 六	一、〇〇〇 五、〇〇〇 六、〇〇〇
奴山養蠶組合	三	春 蠶 秋 蠶 計	三 三 六	一、四〇〇 七〇〇 二、一〇〇	二七 一〇 三七	三 三 六	國蠶支七號×國蠶歐七號 正 白×國蠶歐九號 國蠶支二〇號×國蠶日二〇號	一、〇〇〇 五、〇〇〇 六、〇〇〇	四月九日 八月八日 八月八日	五月二日 八月九日 八月九日	四月一日 八月一日 八月一日	二六 二二 四八	三 三 六	一、〇〇〇 五、〇〇〇 六、〇〇〇

組合名	組合員數	飼育期別	共同催青		共同飼育		日數	者數	蟻量
			者數	卵量	者數	日數			
東限養蠶組合	18人	春 秋 晚	1	1	1	1	1	1	1
浦養蠶組合	18人	春 秋 晚	1	1	1	1	1	1	1
濱津養蠶組合	18人	春 秋 晚	1	1	1	1	1	1	1
千代久養蠶組合	18人	春 秋 晚	1	1	1	1	1	1	1
野町養蠶組合	18人	春 秋 晚	1	1	1	1	1	1	1

二 收購及繭處理狀況

組合名	飼育期別	收購		收購總價額	對蠶量一 元收購額	上繭一貫 平均價	繭ノ處理方法	對蠶量一貫 元收購額	所在町村平均 對蠶量一貫上繭一貫 元收購額
		總額	上繭						
枝折養蠶組合	春 秋 晚	1800	1800	1800	1800	1800	1800	1800	1800
中部養蠶組合	春 秋 晚	1800	1800	1800	1800	1800	1800	1800	1800
岩田村養蠶組合	春 秋 晚	1800	1800	1800	1800	1800	1800	1800	1800
津積養蠶組合	春 秋 晚	1800	1800	1800	1800	1800	1800	1800	1800
高塚養蠶組合	春 秋 晚	1800	1800	1800	1800	1800	1800	1800	1800

組合名	飼育期別	收 入			收購總價額	對蝦量一 瓦收購額	上滿一貫 平均價	販 賣 處理方法	雜費共同飼育所 所在町村平均 對蝦量一上滿一貫 瓦收購額一價格
		總 額	上 滿	玉 滿					
谷山養蠶組合	計	1,980.00	1,540.00	3,520.00	1,640.00	2,860	3.52	生滿販賣	1,980
	晚秋蠶	1,980.00	1,540.00	3,520.00	1,640.00	2,860	3.52	生滿販賣	1,980
	秋 蠶	1,980.00	1,540.00	3,520.00	1,640.00	2,860	3.52	生滿販賣	1,980
	春 蠶	1,980.00	1,540.00	3,520.00	1,640.00	2,860	3.52	生滿販賣	1,980
太郎丸養蠶組合	計	1,800.00	1,360.00	3,160.00	1,560.00	2,600	3.50	生滿販賣	1,800
	晚秋蠶	1,800.00	1,360.00	3,160.00	1,560.00	2,600	3.50	生滿販賣	1,800
	秋 蠶	1,800.00	1,360.00	3,160.00	1,560.00	2,600	3.50	生滿販賣	1,800
	春 蠶	1,800.00	1,360.00	3,160.00	1,560.00	2,600	3.50	生滿販賣	1,800
和田養蠶組合	計	1,800.00	1,360.00	3,160.00	1,560.00	2,600	3.50	生滿販賣	1,800
	晚秋蠶	1,800.00	1,360.00	3,160.00	1,560.00	2,600	3.50	生滿販賣	1,800
	秋 蠶	1,800.00	1,360.00	3,160.00	1,560.00	2,600	3.50	生滿販賣	1,800
	春 蠶	1,800.00	1,360.00	3,160.00	1,560.00	2,600	3.50	生滿販賣	1,800
八田養蠶組合	計	1,800.00	1,360.00	3,160.00	1,560.00	2,600	3.50	生滿販賣	1,800
	晚秋蠶	1,800.00	1,360.00	3,160.00	1,560.00	2,600	3.50	生滿販賣	1,800
	秋 蠶	1,800.00	1,360.00	3,160.00	1,560.00	2,600	3.50	生滿販賣	1,800
	春 蠶	1,800.00	1,360.00	3,160.00	1,560.00	2,600	3.50	生滿販賣	1,800
奴山養蠶組合	計	1,800.00	1,360.00	3,160.00	1,560.00	2,600	3.50	生滿販賣	1,800
	晚秋蠶	1,800.00	1,360.00	3,160.00	1,560.00	2,600	3.50	生滿販賣	1,800
	秋 蠶	1,800.00	1,360.00	3,160.00	1,560.00	2,600	3.50	生滿販賣	1,800
	春 蠶	1,800.00	1,360.00	3,160.00	1,560.00	2,600	3.50	生滿販賣	1,800

組合名	飼育期別	收 入			收購總價額	對蝦量一 瓦收購額	上滿一貫 平均價	販 賣 處理方法	雜費共同飼育所 所在町村平均 對蝦量一上滿一貫 瓦收購額一價格
		總 額	上 滿	玉 滿					
李田尻養蠶組合	計	1,800.00	1,360.00	3,160.00	1,560.00	2,600	3.50	生滿販賣	1,800
	晚秋蠶	1,800.00	1,360.00	3,160.00	1,560.00	2,600	3.50	生滿販賣	1,800
	秋 蠶	1,800.00	1,360.00	3,160.00	1,560.00	2,600	3.50	生滿販賣	1,800
	春 蠶	1,800.00	1,360.00	3,160.00	1,560.00	2,600	3.50	生滿販賣	1,800
香月村養蠶組合 馬場山支部	計	1,800.00	1,360.00	3,160.00	1,560.00	2,600	3.50	生滿販賣	1,800
	晚秋蠶	1,800.00	1,360.00	3,160.00	1,560.00	2,600	3.50	生滿販賣	1,800
	秋 蠶	1,800.00	1,360.00	3,160.00	1,560.00	2,600	3.50	生滿販賣	1,800
	春 蠶	1,800.00	1,360.00	3,160.00	1,560.00	2,600	3.50	生滿販賣	1,800
木屋瀬養蠶組合	計	1,800.00	1,360.00	3,160.00	1,560.00	2,600	3.50	生滿販賣	1,800
	晚秋蠶	1,800.00	1,360.00	3,160.00	1,560.00	2,600	3.50	生滿販賣	1,800
	秋 蠶	1,800.00	1,360.00	3,160.00	1,560.00	2,600	3.50	生滿販賣	1,800
	春 蠶	1,800.00	1,360.00	3,160.00	1,560.00	2,600	3.50	生滿販賣	1,800
若宮村養蠶組合 水原支部	計	1,800.00	1,360.00	3,160.00	1,560.00	2,600	3.50	生滿販賣	1,800
	晚秋蠶	1,800.00	1,360.00	3,160.00	1,560.00	2,600	3.50	生滿販賣	1,800
	秋 蠶	1,800.00	1,360.00	3,160.00	1,560.00	2,600	3.50	生滿販賣	1,800
	春 蠶	1,800.00	1,360.00	3,160.00	1,560.00	2,600	3.50	生滿販賣	1,800
土師養蠶組合	計	1,800.00	1,360.00	3,160.00	1,560.00	2,600	3.50	生滿販賣	1,800
	晚秋蠶	1,800.00	1,360.00	3,160.00	1,560.00	2,600	3.50	生滿販賣	1,800
	秋 蠶	1,800.00	1,360.00	3,160.00	1,560.00	2,600	3.50	生滿販賣	1,800
	春 蠶	1,800.00	1,360.00	3,160.00	1,560.00	2,600	3.50	生滿販賣	1,800
石原養蠶組合	計	1,800.00	1,360.00	3,160.00	1,560.00	2,600	3.50	生滿販賣	1,800
	晚秋蠶	1,800.00	1,360.00	3,160.00	1,560.00	2,600	3.50	生滿販賣	1,800
	秋 蠶	1,800.00	1,360.00	3,160.00	1,560.00	2,600	3.50	生滿販賣	1,800
	春 蠶	1,800.00	1,360.00	3,160.00	1,560.00	2,600	3.50	生滿販賣	1,800

組合名	飼育期別	收 入				收購總價額	對收購額	上滿一貫平均價格	繭ノ處理方法	繭共同飼育所 所在町村平均 對收購額ノ價格
		總額	上滿	玉滿	屑滿					
東限養蠶組合	春	一、五三〇・〇〇	一、四六六・〇〇	二、九〇〇・〇〇	四、一〇〇・〇〇	一、三六六・五五	三、一五八	三、二四	筑紫郡乾繭組合ニ供託	三、一七五
	秋	六、〇〇〇・〇〇	五、三〇〇・〇〇	六、六〇〇・〇〇	四、〇〇〇・〇〇	四、〇〇〇・〇〇	二、五〇〇	二、九二	同右	二、四八二
	計	七、五三〇・〇〇	六、七六六・〇〇	九、五〇〇・〇〇	八、一〇〇・〇〇	五、三六六・五五	五、六五八	六、一六	同右	五、六五七
浦養蠶組合	春	二、九〇〇・〇〇	二、七六六・〇〇	一、七四〇・〇〇	一、〇〇〇・〇〇	二、五七〇・〇〇	五、〇〇三	三、七	絲島郡乾繭組合ニ供託	四、一九三
	秋	一、二五〇・〇〇	一、〇六六・〇〇	一、六〇〇・〇〇	四、九〇〇・〇〇	九、五〇〇・〇〇	四、五七	三、〇	同右	四、二七五
	計	四、一五〇・〇〇	三、八三二・〇〇	三、三四〇・〇〇	五、九〇〇・〇〇	一、五七〇・〇〇	九、五七〇	六、七	同右	八、五五〇
濱養蠶組合	春	二、三六六・〇〇	二、一七一・〇〇	一、六一〇・〇〇	一、九〇〇・〇〇	二、一三三・〇〇	四、三九五	三、七	絲島郡乾繭組合ニ供託	四、〇八八
	秋	一、三三〇・〇〇	一、一九〇・〇〇	一、〇〇〇・〇〇	一、二〇〇・〇〇	一、〇〇〇・〇〇	三、三〇七	二、九〇	同右	三、〇七五
	計	三、六九六・〇〇	四、一〇一・〇〇	二、六一〇・〇〇	三、一〇〇・〇〇	三、一三三・〇〇	七、六六二	六、六	同右	七、一六三
千代久養蠶組合	春	一、三二二・〇〇	一、四七七・〇〇	一、〇七〇・〇〇	一、〇〇〇・〇〇	一、七七一・〇〇	四、三三三	三、〇	生繭販賣	四、一七
	秋	九、五二〇・〇〇	八、五二〇・〇〇	六、八〇〇・〇〇	三、〇〇〇・〇〇	七、三三〇・〇〇	三、〇一九	三、〇	同右	二、八三三
	計	一〇、八四二・〇〇	一〇、〇〇〇・〇〇	七、八七〇・〇〇	四、〇〇〇・〇〇	九、〇〇〇・〇〇	七、三三二	六、〇	同右	七、〇一〇
野町養蠶組合	春	二、五〇〇・〇〇	一、八〇〇・〇〇	九〇〇・〇〇	一、〇〇〇・〇〇	一、三〇〇・〇〇	四、五五	三、〇	生繭販賣	四、四六〇
	秋	九、七〇〇・〇〇	八、〇〇〇・〇〇	六、八〇〇・〇〇	七、五〇〇・〇〇	七、八〇〇・〇〇	三、九六	三、〇	同右	三、五七〇
	計	一二、二〇〇・〇〇	九、八〇〇・〇〇	八、七〇〇・〇〇	八、五〇〇・〇〇	九、一〇〇・〇〇	八、五一一	六、〇	同右	八、〇三〇

三 稚織共同桑園狀況

組合名	飼育期別	積 算				桑品種名	存 量	秋 蠶	晚 秋 蠶	計
		春	秋	計	計					
高塚養蠶組合	春	一、四〇〇・〇〇	一、六六六・〇〇	四八・〇〇	一、〇七〇・〇〇	三、二六三	三、二四	同右	三、五八	
	秋	一、六〇〇・〇〇	二、九〇〇・〇〇	一九〇・〇〇	一、一三〇・〇〇	四、一〇三	二、九三	同右	三、一四八	
	計	三、〇〇〇・〇〇	四、五〇〇・〇〇	二八〇・〇〇	二、二〇〇・〇〇	七、三六六	六、一七	同右	六、七二八	
津積養蠶組合	春	二、〇〇六・二五〇	一、五八八・五〇〇	一八七・五〇〇	一、五七五・五〇〇	四、四八	三、三〇	京都郡乾繭組合ニ供託	四、四九七	
	秋	一、三二一・七五〇	一、二〇〇・〇〇〇	一〇・六五〇	一、四三二・四〇〇	三、三八九	三、四二	同右	三、三三三	
	計	三、三二八・〇〇〇	二、七八八・五〇〇	一九八・一五〇	三、〇六四・九〇〇	七、八七八	六、七二	同右	七、一三〇	
岩田村養蠶組合	春	三、九四二・五〇〇	三、〇〇〇・〇〇〇	三三・五〇〇	三、七七一・〇〇〇	三、八〇四	三、四四	生繭販賣	三、八〇四	
	秋	三、〇〇〇・〇〇〇	三、〇〇〇・〇〇〇	三三・五〇〇	三、〇〇〇・〇〇〇	三、〇〇〇	三、四四	生繭販賣	三、四四〇	
	計	六、九四二・五〇〇	六、〇〇〇・〇〇〇	六七・〇〇〇	六、七七一・〇〇〇	六、八〇四	六、八八	同右	七、二四四	
中部養蠶組合	春	三、〇三三・五〇〇	二、八三三・五〇〇	一一・三五〇	二、九四五・〇〇〇	五、九九五	三、四五	生繭販賣	四、五〇〇	
	秋	三、〇三三・五〇〇	二、八三三・五〇〇	一一・三五〇	二、九四五・〇〇〇	五、九九五	三、四五	生繭販賣	四、五〇〇	
	計	六、〇六七・〇〇〇	五、六六七・〇〇〇	二二・七〇〇	五、八九〇・〇〇〇	一一、九〇〇	七、九〇	同右	九、〇〇〇	
枝折養蠶組合	春	一、九六一・〇〇〇	一、九七〇・〇〇〇	二五・〇〇〇	一、七六一・〇〇〇	五、二四五	三、四三	生繭販賣	五、〇〇〇	
	秋	五、五〇〇・〇〇〇	四、六〇〇・〇〇〇	九〇・〇〇〇	四、七〇〇・〇〇〇	三、七六六	三、三二	同右	三、五五六	
	計	七、四六一・〇〇〇	六、五七〇・〇〇〇	一一五・〇〇〇	六、四六一・〇〇〇	九、〇一一	六、七五	同右	八、五五六	

組合名	設置期別	報酬(助費ナ含ム)	火災	保險	加入	
					金額	一年間保料
谷山養蠶組合	常設(町村農會技術員)		富國火災海上保險株式會社	四、五〇〇		五、〇〇〇
太郎丸養蠶組合	同右		同右	三、〇〇〇		二、五〇〇
和田養蠶組合	同右		同右	三、〇〇〇		二、〇〇〇
八田養蠶組合	同右		同右	三、〇〇〇		四、〇〇〇
奴山養蠶組合	同右		同右	三、〇〇〇		四、〇〇〇
幸田尻養蠶組合	同右		日本火災保險株式會社	三、〇〇〇		五、〇〇〇
香月村養蠶組合馬場山支	同右		富國火災海上保險株式會社	三、五〇〇		七、〇〇〇
木屋瀨養蠶組合	同右		明治火災保險株式會社	三、六〇〇		七、〇〇〇

四 養蠶技術員設置並火災保險加入狀況

組合名	設置期別	報酬(助費ナ含ム)	火災	保險	加入	
					金額	一年間保料
千代久養蠶組合			管桑	八〇〇		六、〇〇〇
野町養蠶組合			市平、改良風返、遠州高助	一、〇〇〇		二、三〇〇
枝折養蠶組合			改良風返、大正管桑、白桑	九〇〇		二、八〇〇
中部養蠶組合			市平、改良風返、管桑	一、〇〇〇		四、八〇〇
岩田村養蠶組合			市平、改良風返	一、〇〇〇		一、三〇〇
津積養蠶組合			市平、改良風返、大葉早生	一、二〇〇		一、〇〇〇
高塚養蠶組合			改良風返、管桑	一、二〇〇		一、〇〇〇

組合名	面積			桑品種名	春蠶	秋蠶	晩秋蠶	計
	春蠶專用	夏秋蠶專用	兼用					
太郎丸養蠶組合	三〇	一〇〇	一〇〇	市平、改良風返	一、二〇〇			一、二〇〇
和田養蠶組合	三〇	一〇〇	一〇〇	市平、改良風返				
八田養蠶組合								
奴山養蠶組合	一三	一〇〇	一〇〇	市平、大葉早生、改良風返	元			元
幸田尻養蠶組合	三〇	二五	二五	市平、改良風返				
香月村養蠶組合馬場山支	五	二〇	二〇	市平、管桑				
木屋瀨養蠶組合	二〇	一〇	一〇	市平、改良風返				
若宮村養蠶組合水原支部	三	一九	一九	市平、大葉早生、改良風返	三三〇			三三〇
土師養蠶組合	一〇	二四	二四	市平、改良風返	九〇			九〇
石原養蠶組合	二〇	二〇	二〇	市平、改良風返	三三〇			三三〇
東隈養蠶組合	一九・八〇	七・五〇	七・五〇	市平、遠州高助、大葉早生改良風返	三三〇			三三〇
浦養蠶組合	六	三	三	市平、大葉早生、改良風返	二〇〇			二〇〇
濱窪養蠶組合	六	三	三	市平、改良風返	一八〇			一八〇

組合名	設置期別	報酬(賠償率含)	契約會社名	保險金額	加入
若宮村養蠶組合水原支部	常設(町村農會技術員)		日本簡易火災保險株式會社	三、〇〇〇	二、七五〇
土師養蠶組合	同右		富國火災海上保險株式會社	三、〇〇〇	七、〇〇〇
石原養蠶組合	同右		朝日海上火災保險株式會社	三、五〇〇	五、〇〇〇
東隈養蠶組合	同右		富國火災海上保險株式會社	三、〇〇〇	二、五〇〇
浦養蠶組合	同右		同右	三、五〇〇	四、〇〇〇
濱窪養蠶組合	同右		明治火災保險株式會社	四、〇〇〇	四、〇〇〇
千代久養蠶組合	同右		富國火災海上保險株式會社	三、二〇〇	二、五〇〇
野町養蠶組合	同右		同右	三、二〇〇	三、〇〇〇
枝折養蠶組合	同右		豐國火災保險株式會社	三、六〇〇	二、五〇〇
中部養蠶組合	同右		富國火災海上保險株式會社	四、二〇〇	二、五九五
岩田村養蠶組合	同右		同右	四、二〇〇	二、五〇〇
津積養蠶組合	同右		神戸海上運送火災保險株式會社	四、〇〇〇	二、五〇〇
高塚養蠶組合	同右		明治火災保險株式會社	三、〇〇〇	二、五〇〇

鹿兒島縣  
一 稚蠶共同飼育所利用狀況

組合名	員數	飼育期別	共同催青		蠶品種名	蠶量立	蠶量立	月日	月日	月日	月日	日數	者數	蠶量
			者數	卵量										
春蠶	四八	計	四八	九二	國蠶三號×國蠶支四號	六六	四、三	五月	五月	五月	五月	三二	一人	一人

二 收購及處理狀況

組合名	飼育期別	收購		收購總價額	對蠶量一瓦收購額	上繭一貫平均價	繭ノ處理方法	雜蠶共同飼育所所在町村平均一貫對蠶量一上繭一貫
		總額	繭玉繭屑					
田部田養蠶組合	春蠶 秋蠶 晚秋計	三、四〇〇 一、八〇〇 四、三〇〇	二、一〇〇 一、〇〇〇 三、一〇〇	一、五七〇 五八〇 二、一五〇	三、三〇 二、七六〇 三、〇六〇	二、八 二、六 二、六	生繭販賣	三、四〇〇 二、六八〇 三、三三〇
坂元養蠶組合	春蠶 秋蠶 晚秋計	二、八〇〇 一、五〇〇 四、三〇〇	一、五〇〇 一、〇〇〇 二、五〇〇	三、〇〇〇 一、五〇〇 四、五〇〇	三、〇〇 二、〇〇〇 五、〇〇〇	二、八 二、六 二、六	生繭販賣	三、四〇〇 二、六八〇 三、三三〇
町養蠶組合	春蠶 秋蠶 晚秋計	一、八〇〇 一、三〇〇 三、一〇〇	一、〇〇〇 七〇〇 一、七〇〇	二、八〇〇 一、〇〇〇 三、八〇〇	二、八〇 二、〇〇〇 四、八〇〇	二、八 二、六 二、六	生繭販賣	三、四〇〇 二、六八〇 三、三三〇
川西養蠶組合	春蠶 秋蠶 晚秋計	一、八〇〇 一、三〇〇 三、一〇〇	一、〇〇〇 七〇〇 一、七〇〇	二、八〇〇 一、〇〇〇 三、八〇〇	二、八〇 二、〇〇〇 四、八〇〇	二、八 二、六 二、六	生繭販賣	三、四〇〇 二、六八〇 三、三三〇

組合名	飼育期別	收			積	桑品種名	收	初秋蠶	晩秋蠶	計	雜蠶共同飼育所 所在町村平均 對蠶量一上滿一貫 瓦收滿額及ノ價格
		總額	上滿	滿額							
坂元養蠶組合	春 蠶 秋 蠶 晩 計	九一九 二六〇 七〇〇	八六三 二六三 五三〇	一、六九三	三・三〇 二・八一九 三・〇〇〇	生滿販賣 同右	同右	同右	二・〇〇〇 二・八〇〇 三・〇〇〇	二・〇〇〇 二・八〇〇 三・〇〇〇	
町養蠶組合	春 蠶 秋 蠶 晩 計	一、二八六 一、〇〇六 二、二九二	一、二二六 八八七 二、一〇三	二、四九八	三・三八 二・八三 一、六九〇	生滿販賣 同右	同右	同右	二・〇〇〇 二・八〇〇 一、六九〇	二・〇〇〇 二・八〇〇 一、六九〇	
川西養蠶組合	春 蠶 秋 蠶 晩 計	二、一八三 五、四四 一、三三五	一、二二六 五三三 一、一八五	三、七三九	三・五〇 二・六〇 一、〇五〇	生滿販賣 同右	同右	同右	三・〇〇〇 二・七〇〇 三・〇〇〇	三・〇〇〇 二・七〇〇 三・〇〇〇	

三 雜蠶共同桑園狀況

組合名	面積	積	桑品種名	收	初秋蠶	晩秋蠶	計
田部田養蠶組合	一〇〇	一〇〇	赤木市平、改良風返、收	三、〇〇〇	一、〇〇〇	一、〇〇〇	五、〇〇〇
坂元養蠶組合	一〇〇	一〇〇	改良風返、魯桑	三、〇〇〇	一、〇〇〇	一、〇〇〇	五、〇〇〇

四 養蠶技術員設置並火災保險加入狀況

組合名	設置期別	養蠶技術員設置 報酬(賠償ナ含ム)	火災保險 加入	加入		
					契約會社名	保險金額
田部田養蠶組合	養蠶全期(養蠶 實行組合技手)	三〇	(交渉中)	〇	〇	〇
坂元養蠶組合	同右	〇	(交渉中)	〇	〇	〇
町養蠶組合	同右	〇	(交渉中)	〇	〇	〇
川西養蠶組合	常設	六〇〇	(交渉中)	〇	〇	〇



附

錄

# 第一 稚蠶共同飼育所設置獎勵規則並通牒

## 一 稚蠶共同飼育所設置獎勵規則

(昭和五年六月七日農林省令第一號)  
(改正昭和七年三月七日農林省令第四號)

第一條 農林大臣ハ稚蠶共同飼育所ノ設置ヲ獎勵スル爲本則ニ依リ毎年度豫算ノ範圍内ニ於テ獎勵金ヲ交付ス

第二條 獎勵金ハ道府縣ノ左ニ掲グル經費ニ對シ道府縣ニ之ヲ交付ス

一 養蠶實行組合ノ稚蠶共同飼育所ノ新築ニ要スル費用ニ對シ交付スル獎勵金

二 養蠶業組合ノ交付スル前號ノ獎勵金ニ對シ交付スル補助金

三 養蠶業組合ノ交付スル第一號ノ獎勵金ニ對シ道府縣養蠶業組合聯合會ノ交付スル獎勵金ニ對シ交付スル補助金

第四條 農會ノ交付スル第一號ノ獎勵金ニ對シ交付スル補助金

第三條 獎勵金ノ額ハ稚蠶共同飼育所ノ新築ニ要スル費用ノ四分ノ一以内ニシテ道府縣ノ負擔額ヲ超エザルモノトス

第四條 獎勵金ノ交付ヲ受ケントスル道府縣ハ申請書ニ左ノ書類ヲ添ヘ毎年四月三十日迄ニ農林大臣ニ之ヲ提出スベシ

第一號 様式第一號ニ依ル經費豫算書

第二號 獎勵、補助及監督ニ關スル規程

第三號 養蠶業組合、道府縣養蠶業組合聯合會又ハ農會ニ對シ補助金ヲ交付スル場合ニ於テハ前各號ノ書類ノ外養蠶業組合、

道府縣養蠶業組合聯合會又ハ農會ノ行フ事業ニ付前各號ニ準ズル書類

前項各號ノ書類ニ記載シタル事項ニ變更アリタルトキハ直ニ其ノ旨ヲ農林大臣ニ報告スベシ

第五條 獎勵金交付ノ許可ヲ受ケタル道府縣獎勵金ノ交付ヲ請求セントスルトキハ請求書ニ様式第二號ニ依ル經費精算書ヲ

添ヘ翌年四月十日迄ニ農林大臣ニ之ヲ提出スベシ

第六條 左ノ各號ノ一ニ該當スル場合ニ於テハ農林大臣ハ獎勵金交付ノ許可ヲ取消シ又ハ既ニ交付シタル獎勵金ノ全部若ハ一部ノ還付ヲ命ズルコトアルベシ

一 本則ノ規定ニ違反シタルトキ

二 獎勵金交付ノ條件ニ違反シタルトキ

附 則

本令ハ公布ノ日ヨリ之ヲ施行ス

第四條中四月三十日迄トアルハ昭和五年度ニ限り九月三十日迄トス

附 則

(昭和七年三月七日農林省令第四號)

本令ハ公布ノ日ヨリ之ヲ施行ス

昭和六年度以前ノ獎勵金ニ付テハ仍從前ノ例ニ依ル

樣 式

第一號

經費豫算書

計	第二條第一號ノ獎勵金	第二條第二號ノ補助金	第二條第三號ノ補助金	第二條第四號ノ補助金	豫算額	前年度豫算額	比		摘要
							増	減	
計									

備考

第二號

經費精算書

摘要欄ニハ道府縣負擔額、權益共同飼育所設置豫定箇所敷設ニ其ノ建物ノ合計面積(平方米ヲ以テ示スコト)及建築費總額ヲ記載スルコト

計	第二條第一號ノ獎勵金	第二條第二號ノ補助金	第二條第三號ノ補助金	第二條第四號ノ補助金	豫算額	精算額	増減	比	摘要
計									

内 譯

獎勵團體名	設置組合名	員數	所在地	面積	建物面積	建築費	竣工年月	總計	獎勵金	
									國庫獎勵金	道府縣負擔額
養蠶業組合、農會等										

一 稚蠶共同飼育所設置獎勵規則ニ關スル件

(昭和五年六月七日蠶第二一六四號局長通牒)

今般稚蠶共同飼育所設置獎勵規則公布相成候處右ハ左記ニ依リ處理相成度依命此段及通牒候也

記

- 第一 稚蠶共同飼育所ノ設置團體ハ養蠶者十五名以上ヲ以テ組織スルモノタルコト
- 第二 稚蠶共同飼育所ハ左ノ條件ニ該當スルモノタルコト
  - イ 規模ハ蠶量四〇〇瓦以上ノ蠶兒ヲ二眠起迄飼育スルコトヲ得ルモノタルコト
  - ロ 構造ハ春蠶及夏秋蠶ノ飼育ニ適スルモノタルコト
- 第三 稚蠶共同飼育所ノ設置團體ニ對シテハ左ノ條件ニ依ラシムルコト
  - イ 稚蠶共同飼育所ハ春蠶期及夏秋蠶期ヲ通ジ稚蠶ノ共同飼育ノ爲之ヲ使用スルコト
  - ロ 共同飼育ハ團體員ヲシテ之ヲ行ハシムルコト
  - ハ 稚蠶ノ飼育ニ必要ナル共同桑園ヲ設置スルコト

第二稚蠶共同飼育所設計圖

一 第一例



飼育室天井

注意

- 一 飼育室ノ天井ハ高サ二・四二四米——二・七二七米(温突式補温装置ニ依ル場合ハ三・〇三米)床ハ高サ〇・六〇六米内外トシ緊密ナル板張トナスコト
- 二 爐ハ耐火性ノ構造トシ補温ノ困難ナル地方ニ在リテハ温突式トナスコト
- 三 欄間ハ全然設ケサルコト
- 四 土壁ノ部分ハ「モルタル」塗其ノ他適當ノ方法ヲ講シ洗滌及消毒ニ支障ナカラシムルコト
- 五 宿直室、物置等ハ適宜之ヲ附設スルコト
- 六 調桑室(兼事務室ハ其ノ西側ニ附屬室ヲ設ケサル場合ハ植樹其ノ他ノ方法ニ依リ日光ノ直射ヲ避クルコト)
- 七 蠶室ノ東側ニ附屬室ヲ設ケサル場合ハ廊下ヲ附スルコト

木造平家建瓦葺  
建坪 一三三・八八二一平方米

第二種蠶共同飼育所設計圖  
第一例

木造平家建瓦葺  
建坪一三三・八八二一平方米

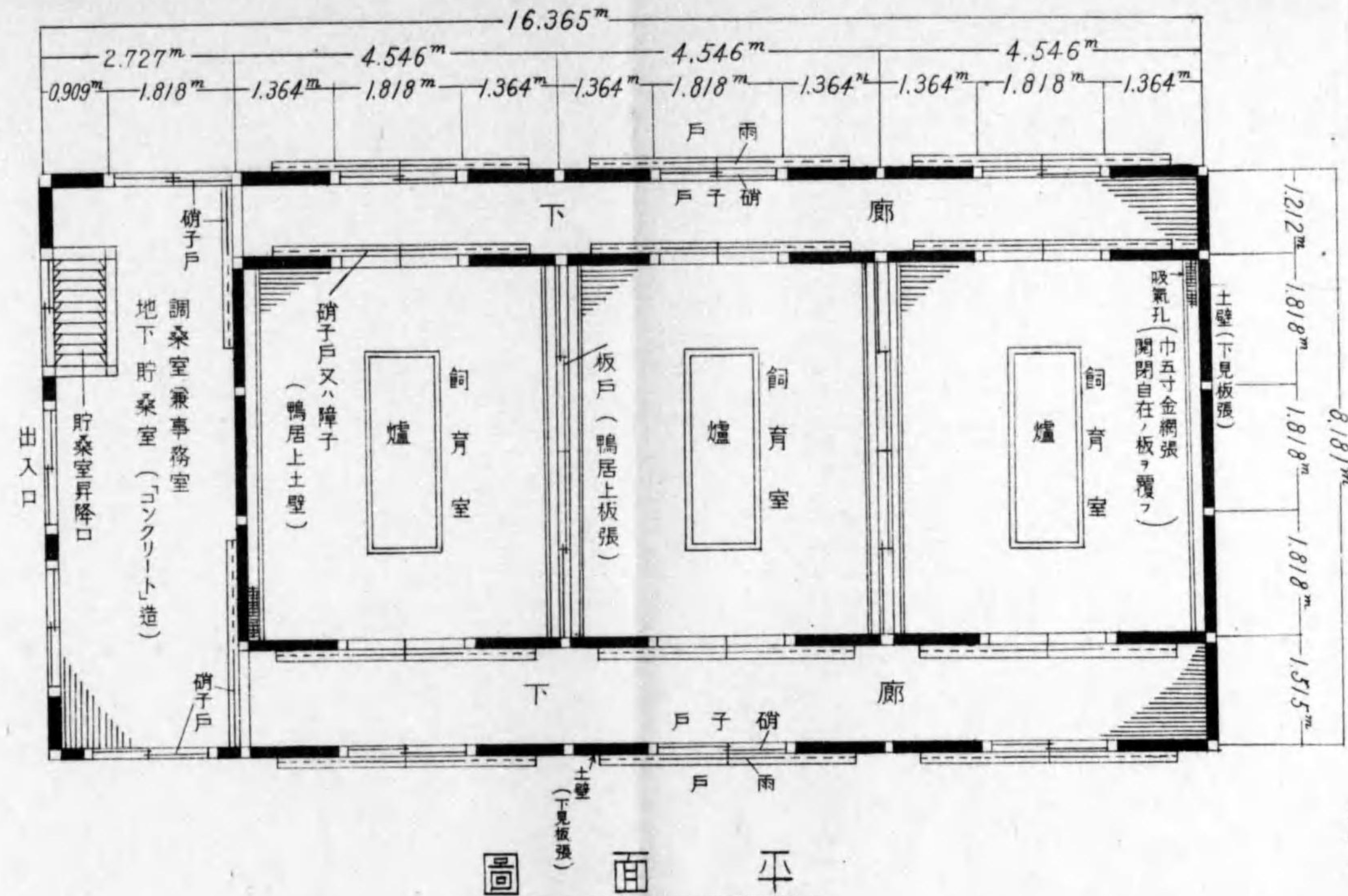

平面圖

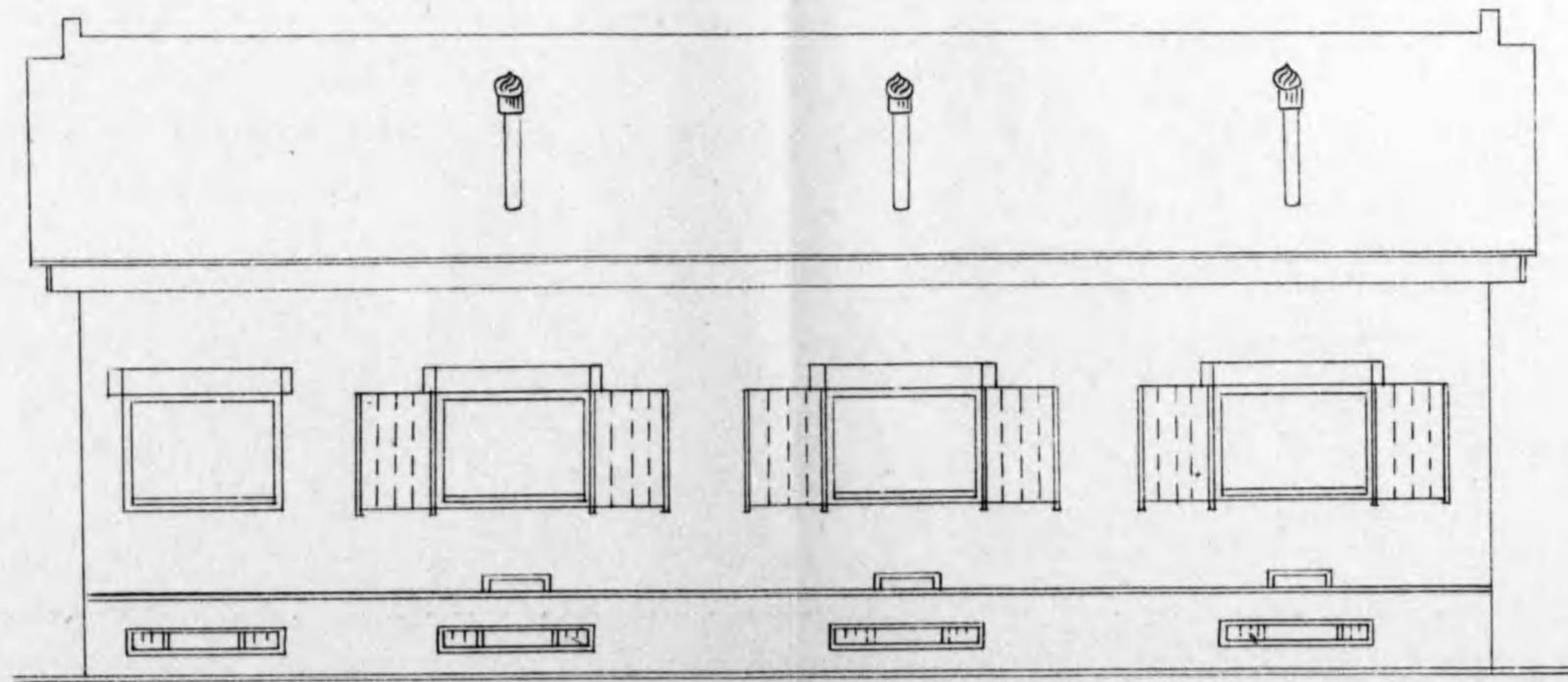

南側立面圖



飼育室天井

注意

- 一 飼育室ノ天井ハ高サ二・四二四米——二・七二七米、(温突式補温装置ニ依ル場合ハ三・〇三米)床ハ高サ〇・六〇六米内外トシ緊密ナル板張トナスコト
- 二 爐ハ耐火性ノ構造トシ補温ノ困難ナル地方ニ在リテハ温突式トナスコト
- 三 欄間ハ全然設ケサルコト
- 四 土壁ノ部分ハ「モルタル」塗其ノ他適當ノ方法ヲ講シ洗滌及消毒ニ支障ナカラシムルコト
- 五 宿直室、物置等ハ適宜之ヲ附設スルコト
- 六 調桑室兼事務室ハ其ノ西側ニ附屬室ヲ設ケサル場合ハ植樹其ノ他ノ方法ニ依リ日光ノ直射ヲ避クルコト
- 七 蠶室ノ東側ニ附屬室ヲ設ケサル場合ハ廊下ヲ附スルコト

二 第二例

木造平家建瓦葺  
建坪一一八・一七八二平方米

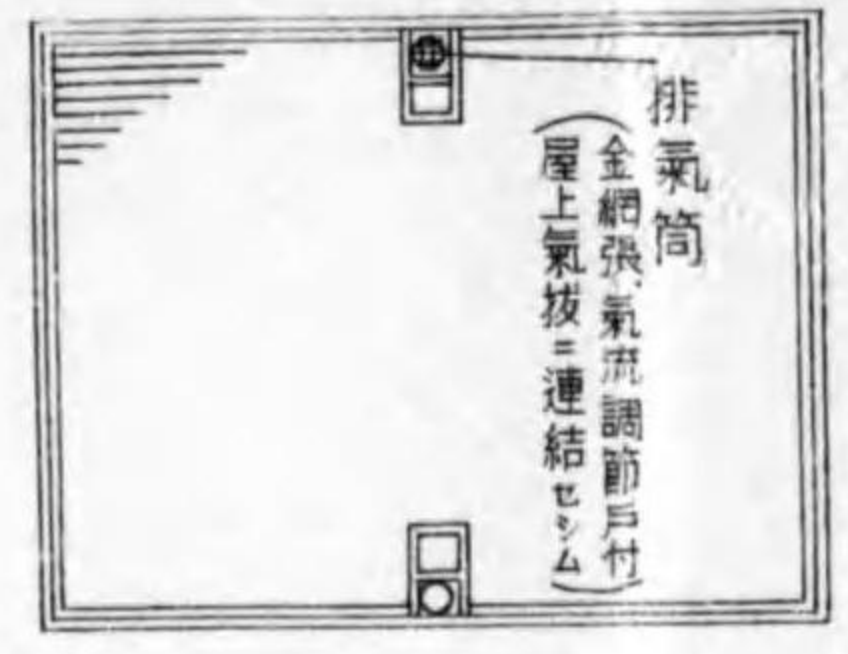
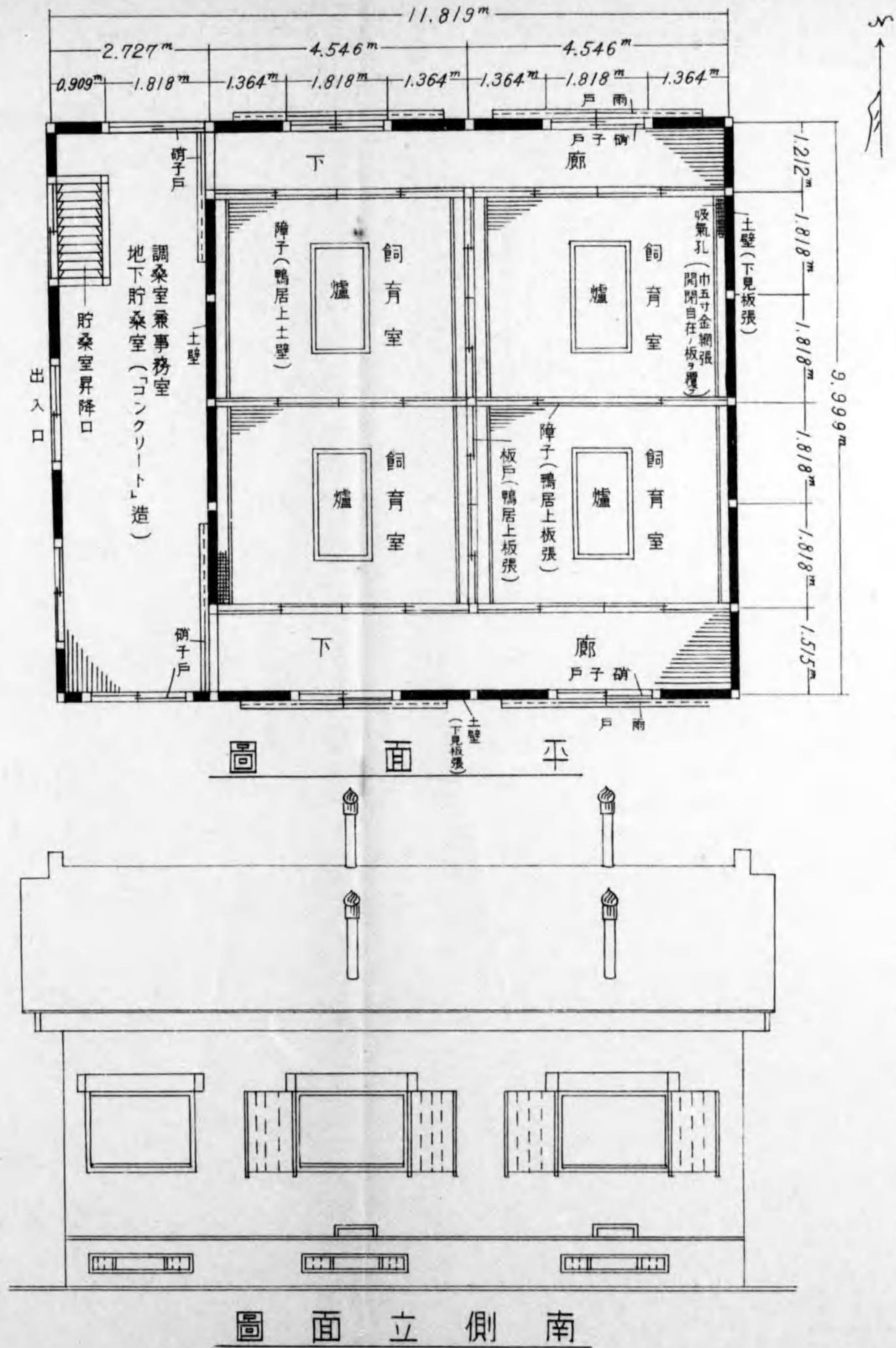

飼育室天井

- 注意
- 一、飼育室ノ天井ハ高さ二・四二四——二・七二七米、床ハ高さ〇・六〇六米内外トシ緊密ナル板張トナスコト
  - 二、爐ハ耐火性ノ構造トナスコト
  - 三、欄間ハ全然設ケサルコト
  - 四、壁ノ部分ハ「モルタル」塗其ノ他適當ノ方法ヲ講シ洗滌及消毒ニ支障ナカラシムルコト
  - 五、宿直室、物置等ハ適宜之ヲ附設スルコト
  - 六、調桑室兼事務室ハ其ノ西側ニ附屬室ヲ設ケサル場合ハ植樹其ノ他ノ方法ニ依リ日光ノ直射ヲ避クルコト
  - 七、蠶室ノ東側ニ附屬室ヲ設ケサル場合ハ廊下ヲ附スルコト

南側立立面圖

昭和七年九月二十一日印刷  
昭和七年九月二十四日發行

### 農 林 省 蠶 絲 局

東京市京橋區橫町二丁目七番地ノ六  
印 刷 人 小 松 善 作  
東京市京橋區橫町二丁目七番地ノ六  
印 刷 所 小 松 印 刷 所  
電 話 京 橋 (二五六六番番)

142  
732



終