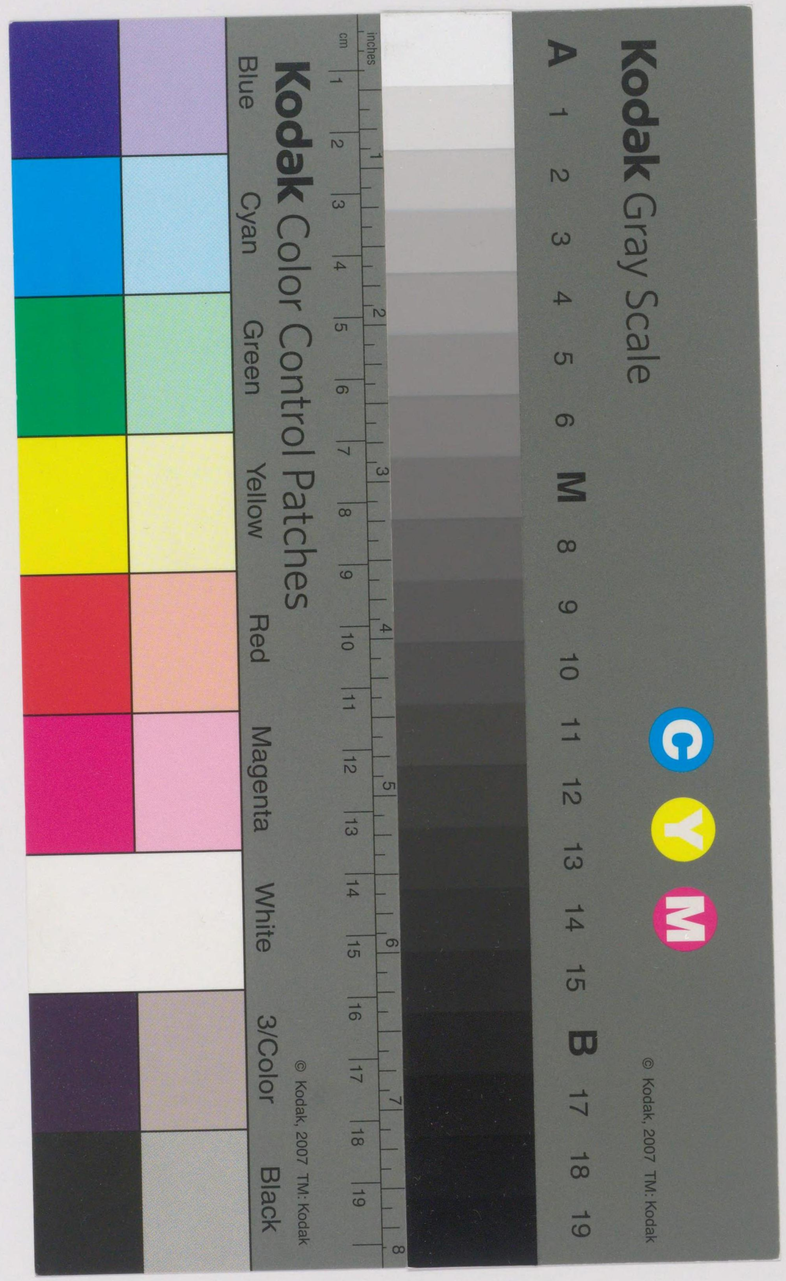

昭和十五年

第十七次農林省統計表

農林大臣官房統計課

昭和十六年十二月刊行

605.9
N955n

帝國農會圖書館

6290

第十七次農林省統計表正誤表

頁	欄	行	誤	正
6	(1)	7	32 493	32 498
〃	(4)	27	20 614	20 014
18	(3)	4	5 921 535	5 621 535
15	〃	7	226 026	229 209
〃	〃	8	229 919	226 919
〃	〃	8	3	—
17	(3)(5)	22	(2 622 007)	(2 262 007)
18	(15)	61	0.399	1.399
20	(9)	57	0.809	1.809
21	(10)	14	1.608	1.708
65	(9)	21	58 086	58 086
69	(36)	20	1 518 927	1 718 927
103	(8)	10	55 108	65 108
108	(20)	58	94	49
112	(7)	27	—	26 772
124	(10)	20	77 678	77 688
134	(1)	35	—	1
168	(46)	1	321.7	321.1
171	(19)	5	13 948	13 943
188	(110)	11	—	35 000
〃	〃	50	35 000	—
〃	〃	51	—	13 764
〃	〃	53	13 764	—
〃	〃	54	256.6	256.7
192	(17)	22	1 060.8	1 060.3
201	(31)	3	0.06	0.06
202	(42)	最後行	896 708	869 708
236	(6)	5	18.65	18.62
244	(37)	1	258 973	258 793
246	(60)	3	—	0
248	(85)	44	—	0
〃	(86)	〃	—	0
249	(94)	21	—	0
〃	(95)	〃	—	0
253	(13)	14	508	1 508
265	(56)	33	50	—
265	(56)	56	10	1 500
269	(2)	2	本 1 384	本 1 884
275	(7)	35	51	0.51
297	(12)	5	28 777	28 477
315	(22)	50	3 216	3 219
343	(10)	51	3 524 660	8 524 660
365	(34)	18	467 810	2 467 810
388	(14)	10	2 685 892	2 658 892
393	(12)	最後行	75 861	75 860
404	(1)	31	1 503	1 505
405	(6)	10	659 319	659 139
〃	(7)	〃	26 496	26 425
407	(8)	49	52.00	520.0
409	(32)	14	12 433.4	12 433.0
420	(15)	29	4 748 970	4 748 070
422	(20)	1	12 984	12 985
425	(8)	1	913	912
429	(38)	22	163 380.0	116 380.0
〃	(47)	16	385 026.5	285 026.5
〃	(55)	7	5 466	5 469
〃	(63)	17	133 231.3	133 221.3
434		12	根 窠	根 鋼

注意 438頁ト436頁ノ位置ヲ逆ニ間違ヒ印刷シアリ

頁	欄	行	誤	正
443	(1)	30	.80	.86
〃	〃	35	.86	.80
450	(10)	51	143	176
〃	〃	52	139	183
〃	〃	53	176	143
〃	〃	54	183	139
461	上段2	5	151 534	191 534

脱字ノ箇所又ハ不鮮明ノ字

頁	欄	行	脱字ノ箇所又ハ不鮮明	正
8	(5)	52	13 04□	13 041
42	〃	11	28 8□5 961	28 815 961
45	(31)	2	4 459 □26	4 459 126
65	(16)	50	□3 313 187	13 313 187
90	(3)	14	86 □08	86 608
100	(31)	11	2 9□9	2 319
134	(16)	40	□	—
141	(14)	8	90 □66.8	90 866.8
			瓶	瓶
			2□.4	28.4
195	(42)	1	2 593 9□2	2 593 912
352	(36)	11	166 708.□	166 708.0
409	(32)	2	1 252 0□5	1 252 015
454	(3)	1	442 □64	442 164
456	(3)	24		

119373

序

茲ニ第十七次農林省統計表ヲ公刊ス　本書主トシテ收ムル所ハ農林省統計報告規則ニ據リ報告セラレタル我國農林水產業ニ關スル昭和十五年ノ道府縣別統計ナリ　併載セル過去十箇年ノ全國統計ハ事變前ト後ニ於ケル我國生產力ノ推移ノ一面ヲ示スモノナリ

農林統計ハ原則トシテ市町村長及其ノ許ニ在ル十二萬八千人ノ農林統計調查員ノ調查蒐集ニ係ル所ナルガ輓近時局ノ影響ヲ受ケ一般公務繁劇ヲ加ヘ殊ニ調查員市町村吏員ノ移動多ク調查上ノ困難尠カラザルニ拘ラズ各員ノ獻身的努力ニ依リ調查ハ概ネ圓滑ナル進捗ヲ見タリ

時局下各般統制ノ强化ニ伴ヒ之ガ施策ノ基礎資料トシテ農林統計ノ利用甚ダ大ナル現狀ニ鑑ミ之ヲ整備シ農林水產業ニ關スル基礎的事實ヲ瞭カナラシムルノ必要彌々大ナルモノアルヲ以テ茲ニ資源調查法ニ基キ昭和十五年十二月二十八日農林省令第百十一號ヲ以テ農林水產業調查規則ノ公布ヲ見昭和十六年ノ事實ヨリ之ガ調查ヲ爲スコトトナレリ　從テ農林省統計報告規則

ニ據ル統計ハ本書ヲ以テ最後トシ來年度ヨリハ新規則ニ據ル統計書ノ編纂ヲ見ルベキ豫定ナリ

昭和十六年十二月

農林大臣官房統計課長　久保覺次郎

凡例

一、本書ハ大正十四年農林省令第二十五號農林省統計報告規則ニ據リ市町村長ノ調査シタルモノヲ道府縣ニ於テ取纏メ報告シタルモノヲ主トシ之ニ農會法等ノ農林關係諸法令ニ基キ調査シタルモノ及其ノ他本省各部局ニ於テ調査シタルモノヲ加ヘテ之ヲ編纂ス

但シ次ノ諸表ハ夫々記載ノ各省局ノ調査報告ニ基キ作成シタルモノナリ

22　工藝農產物中甘蔗ノ作付段別及收獲高……大藏省調査

22　工藝農產物中葉煙草　85　鹽……專賣局調査

41　緬羊　42　山羊ノ各表中官有家畜……關係各廳調査

56　林野面積中御料　61　林野新植中御料
62　森林補植中御料　65　森林伐採面積中御料
66　用材伐採中御料　67　薪炭材伐採中御料
68　竹伐採中御料　71　林野放牧中御料
72　林野被害中御料
……帝室林野局調査

90　朝鮮出漁　92　臺灣出漁
93　樺太出漁　95　南洋群島出漁
……拓務省調査

94　關東州出漁……關東局調査

119　全國勞働者賃銀指數
120　全國卸賣物價指數
……商工省調査

二、國有林野關係ノ統計ニ付テハ國有林野關係者ノ利用ニ便スル爲特ニメートル法單位ノ分ヲモ併記ス

三、馬ノ統計ハ軍用資源祕密保護法等ノ關係ニ因リ揭載セズ

四、累年比較表末行**ゴシツク**ノ數字ハ下段道府縣別ノ計ナリ

五、本書各表中事實無キモノニ付テハ「—」ヲ、事實不詳ナルモノ又ハ調査ヲ缺クモノニ付テハ「…」ヲ、數ガ單位ニ滿タザルモノニ付テハ「0」ヲ附ス

六、本書各表中道府縣名又ハ所定調査事項ヲ記載セザルモノアルハ全然揭記スベキ事實無キニ依リ之ヲ省略シタルモノトス

目　　次

I. 耕地及農家

1 耕地面積……頁 1
2 耕地擴張及潰廢面積……2
3 耕地整理……5
4 耕地整理施行前後地目別面積比較……6
5 農家戸數……8
6 耕地所有者戸數……10
7 自作農創設維持……11
8 小作爭議……12
9 小作調停……13
10 地主小作人組合……15

II. 農 作 物

11 稲作付面積……16
12 米收穫高……17
13 藁製品……19
14 大　麥……20
15 稞　麥……21
16 小　麥……22
17 燕　麥……23
18 食用農產物……24
總數、大豆、小豆、アワ、ヒエ、キビ、トウモロコシ、ソバ、サツマイモ、ジヤガイモ、サツマイモ切干
19 果　樹……28
總數、ウメ、モモ、オウトウ、ビハ、日本梨、西洋梨、リンゴ、生柿、ブドウ、ミカン、ネーブルオレンヂ、ナツミカン、其ノ他ノ柑橘類、干柿
果實罐詰ハ第56號詰製品ニ掲グ
20 果樹苗……32
生產戸數、總數、桃苗、梨苗、リンゴ苗、柿苗、柑橘苗、ブドウ苗、其ノ他ノ果樹苗
21 蔬菜及花卉……34
總數、エンドウ、ソラマメ、インゲンマメ、キウリ、シロウリ、カボチヤ、スイカ、マクワウリ、ナス、トマト、ハナユリ、生大根、カブラ、ニンジン、ゴボウ、サトイモ、レンコン、ネギ、タマネギ、キヤベージ、ツケナ、ラクカセイ、切干大根、
蔬菜罐詰ハ第56號詰製品ニ掲グ
22 工藝農產物……42
總數、ナタネ、ゴマ、タイマ、ラミー、アマ、アマ種子、イチビ、キ、シチトウキ、ヘチマ、ハアイ、ジョチウギク、コンニヤクイモ、ミツマタ、コリヤナギ、ハッカ、ヤクヨウニンジン、カンショ、ハタバコ、ハゼ、コウゾ、ミツマタ
23 綠肥用作物……50
總數、レンゲ、モクシユク、ソラマメ、エンドウ、青刈大豆、其ノ他
24 青刈飼料作物……54
總數、永年性牧草、モクシユク、レンゲ、青刈ソラマメ、青刈エンドウ、青刈大豆、青刈燕麥、青刈玉蜀黍、ザートウイツケン
25 茶　畑……57
26 製　茶……58

III. 養蠶及製絲

27 桑　畑……59
28 桑　苗……61
29 蠶　種……62
30 養　蠶……64
養蠶戸數、蠶種掃立數量、繭產額
(1) 總　數……64
(2) 春　蠶……67
(3) 夏秋蠶……70
31 製　絲……73
製絲場數、繰絲釜數、職工數、生絲及屑物生產高
(1) 總　數……73
(2) 器械絲……78

頁

(3) 座繰絲……83

(4) 玉　絲……86

32 生絲製造高……90

33 眞　綿……93

34 天蠶及柞蠶……94

35 天蠶絲及柞蠶絲……95

36 蠶　網……96

Ⅳ. 家　畜

37 牛……97

(1) 年末現在飼養戶數及頭數……97

(2) 年內生產頭數……99

(3) 年內斃死頭數……99

38 牛　乳……101

39 種牡牛……102

40 豚……103

(1) 年末現在飼養戶數及頭數……103

(2) 年內生產頭數……105

(3) 年內斃死頭數……105

41 緬　羊……106

(1) 年末現在飼養戶數及頭數……106

(2) 年內生產頭數……108

(3) 年內斃死頭數……108

42 山　羊……109

(1) 年末現在飼養戶數及頭數……109

(2) 年內生產頭數……111

(3) 年內斃死頭數……111

43 家　兎……112

(1) 飼養戶數及頭數……112

(2) 兎毛、兎肉、兎毛皮生產高……113

44 屠　殺……114

(1) 總數 (2) 成牛 (3) 犢 (4) 馬

(5) 豚 (6) 緬羊 (7) 山羊

頁

45 鷄……120

飼養戶數、羽數、產卵

46 鶩……122

飼養戶數、羽數、產卵

47 蜜　蜂……124

飼養戶數、箱數、生產高

48 乳製品……125

製造場數、煉乳、粉乳、バター、人造バター、チーズ、其ノ他

49 肉製品……127

製造場數、ハム、ベーコン、其ノ他

50 罐詰製品……128

製造場數、牛肉、豚肉、其ノ他ノ獸鳥肉
サケ、マス、カニ、イワシ、サバ、カツヲ、クヂラ、アハビ、サヾエ、カマボコ、果實、蔬菜、其ノ他

51 家畜市場……132

52 家畜傳染病發生頭數……134

53 畜牛結核檢査成績……135

54 獸醫師……136

55 裝蹄師……136

Ⅴ. 林　業

56 林野面積……137

立木地、無立木地、樹種別

(1) 總　數……137

(2) 御　料……137

(3) 國　有……138

(4) 公　有……140

(5) 社寺有……144

(6) 私　有……147

57 保安林……148

土砂扞止林、水源涵養林、水害防備林、墜石防止林、頽雪防止林、防風林、飛砂防止林、潮害防備林、魚附林、航行目標林、公衆衞生林、風致林

(1) 總　數……148

(2) 御　料……154

(3) 國　有……155

頁

(4) 公　有……161

(5) 社寺有……166

(6) 私　有……170

58 林野開墾制限禁止地面積……175

59 荒廢林地復舊面積……175

60 造林用苗木……176

苗圃面積、苗木數

(1) 國　有……176

(2) 北海道國有……177

(3) 公有林野官行造林……177

(4) 公私有……178

61 林野新植……190

樹種別

(1) 總　數……190

(2) 御　料……190

(3) 國　有……190

(4) 公有林野官行造林……196

(5) 公　有……199

(6) 社寺有……212

(7) 私　有……214

62 森林補植……217

樹種別

(1) 總　數……217

(2) 御　料……217

(3) 國　有……217

(4) 公有林野官行造林……217

(5) 公　有……218

(6) 社寺有……224

(7) 私　有……225

63 林野竹新植(總數)……227

64 林野天然造林……228

樹種別

頁

(1) 國　有……228

(2) 公　有……230

(3) 社寺有……235

(4) 私　有……236

65 森林伐採面積……237

用材、薪炭材、竹材

(1) 總　數……237

(2) 御　料……237

(3) 國　有……237

(4) 公　有……238

(5) 社寺有……238

(6) 私　有……239

66 用材伐採……240

樹種別

(1) 總　數……240

(2) 御　料……240

(3) 國　有……241

(4) 公　有……250

(5) 社寺有……256

(6) 私　有……261

67 薪炭材伐採……267

68 竹伐採……269

69 木炭生產高……274

白炭、黑炭別

70 林野副產物……275

總數、造林用種子、樹實、樹皮、竹皮、柴草、蔓及莖、五倍子、マツタケ、シイタケ、タケノコ、ワサビ、マツヤニ、木タール、醋酸石灰、ハゼハ第27工藝農產物ニ揭グ

71 林野放牧……281

面積、放牧頭數、立木地、無立木地別

(1) 總　數……281

(2) 御　料……281

(3) 國　有……282

(4) 公　有……283

(5) 社寺有……288
(6) 私　有……289
72 林野被害……290
火災、風害、病虫害、水害、雪害、其ノ他別
(1) 總　數……290
(2) 御　料……290
(3) 國　有……290
(4) 公有林野官行造林……295
(5) 公　有……297
(6) 社寺有……300
(7) 私　有……302
73 狩獵免狀下付數……305
74 狩獵免許者ニ依ル重要鳥獸捕獲員數…308
75 養殖毛皮獸……309

VI. 水　産　業

76 水產業者……311
本業副業別、業主被傭者別、男女別
(1) 總　數……311
(2) 漁　撈……314
(3) 養　殖……316
(4) 製　造……318
77 漁　船……320
動力噸數別、年末現在船數及新造廢用船數
78 沿岸漁獲物……324
(1) 總價額……324
(2) 魚　類……324
總數、ニシン、イワシ、カツヲ、サバ、マグロ、カヂキ、ブリ、タラ、フカ、タヒ、クロダヒ、カレヒ、ヒラメ、サハラ、アヂ、トビウヲ、サンマ、ボラ、コノシロ、サケ、マス、アユ、ワカサギ、コヒ、ウナギ、其ノ他
(3) 貝　類……329
總數、アワビ、カキ、ハマグリ、サバエ、トリガヒ、アカガヒ、ホクキガヒ、アサリ、其ノ他
(4) 其ノ他ノ水產動物……331
總數、イカ、タコ、エビ、イセエビ、タラバガニ、ナマコ、其ノ他
(5) 藻　類……332
總數、コンブ、アマノリ、ワカメ、テングサ、フノリ、其ノ他
79 遭難漁船……334
(1) 種類別漁船數……334
(2) 乘組員……339
(3) 損害高……340
80 水產養殖孵化場、禁漁場及魚梯其ノ他……342
81 水產增殖種苗放流高……343
82 水產養殖……344
コヒ、ウナギ、ボラ、キンギヨ、マス、カキ、アサリ、シンジユ貝、アマノリ、其ノ他
(1) 養殖場數……344
(2) 養殖場面積……345
(3) 收獲高……346
83 水產製造物……349
水產罐詰ハ第56罐詰製品ニ掲グ
(1) 總價額……349
(2) 食料品……349
節類、素乾、鹽乾、煮乾、燻乾、鹽藏別
(3) 肥　料……359
ニシン粕、イワシ粕、タラ粕、クヂラ粕、カレヒ粕、アラ粕、ホシカ、ドウニシン、其ノ他
(4) 魚　油……360
イワシ油、ニシン油、タラ油、クヂラ油、フカ油、其ノ他
(5) スキフノリ……361
84 寒　天……362
85 鹽……362
86 內地沖合遠洋漁業……363
漁船、乘組員、漁獲高
(1) 總　數……363
(2) 旋網漁業……366
(3) 沖曳漁業……369
(4) 刺網漁業……372
(5) 延繩漁業……375
(6) 一本釣漁業……378
(7) 鰹釣漁業……381
(8) 其ノ他ノ漁業……383
87 汽船トロール漁業……386
漁船、乘組員、漁獲高
88 母船式漁業……388
(1) 鮭鱒漁業……388
(2) 蟹漁業……388
89 北千島出漁……389
90 朝鮮出漁……389
91 露領出漁……390
92 臺灣出漁……392
93 樺太出漁……392
94 關東州出漁……392
95 南洋群島出漁……392

VII. 農林水產關係諸團體

96 農　會……393
97 產業組合……394
(1) 種類別組合數……394
(2) 資金及事業成績……396
98 產業組合聯合會……398
99 產業組合聯合會系統諸團體……398
100 農業倉庫及聯合農業倉庫……400
101 茶業組合及同會議所……403
102 蠶絲業組合及同聯合會……404
103 畜產組合及同聯合會……405
104 森林組會……407
105 山林會……410
106 水產會……411
107 水產組合及同聯合會……412
108 漁業組合及同聯合會……413
109 漁業組合及同聯合會共同施設事業別…416
110 重要物產同業組合及同聯合會……418
111 負債整理組合……419

VIII. 保　險

112 農業保險……421
113 家畜保險……425
114 森林火災國營保險……430
115 漁船保險……432

IX. 賃銀及物價

116 農作傭賃銀……436
(1) 賃　銀……436
(2) 指　數……438
117 養蠶傭賃銀……440
(1) 賃　銀……440
(2) 指　數……440
118 製絲職工賃銀……442
(1) 賃　銀……442
(2) 指　數……444
119 全國勞働者賃銀指數……446
120 全國卸賣物價指數……450

X. 農林省所管豫算及決算

121 一般會計……454
122 特別會計……460

XI. 附　錄

市町村農林統計從事員選奬者氏名……464
農林省刊行主要統計書目錄……467
度量衡比較表……471

終

統　　計　　表

Ⅰ. 耕地及農家 …… 1

Ⅱ. 農　作　物 …… 16

Ⅲ. 養蠶及製絲 …… 59

Ⅳ. 家　　畜 …… 97

Ⅴ. 林　　業 …… 137

Ⅵ. 水　產　業 …… 311

Ⅶ. 農林水產關係諸團體 …… 393

Ⅷ. 保　　險 …… 421

Ⅸ. 賃銀及物價 …… 436

Ⅹ. 農林省所管豫算及決算 …… 454

Ⅺ. 附　　錄 …… 464

I. 耕地及農家　1. 耕地面積

年次又ハ地方	總數			田			畑		
	總數	自作	小作	總數	自作	小作	總數	自作	小作
	(1) 町	(2) 町	(3) 町	(4) 町	(5) 町	(6) 町	(7) 町	(8) 町	(9) 町
昭和 5 年末現在	5 915 993.6	3 091 698.2	2 824 295.4	3 204 230.8	1 483 879.3	1 720 351.5	2 711 762.8	1 607 818.9	1 103 943.9
〃 6	5 954 137.2	3 146 761.5	2 807 375.7	3 211 907.7	1 497 070.2	1 714 837.5	2 742 229.5	1 649 691.3	1 092 538.2
〃 7	5 992 036.4	3 164 154.2	2 827 882.2	3 219 935.4	1 502 829.1	1 717 106.3	2 772 101.0	1 661 325.1	1 110 775.9
〃 8	6 028 764.4	3 185 682.1	2 843 082.3	3 225 628.3	1 508 835.0	1 716 793.3	2 803 136.1	1 676 847.1	1 126 289.0
〃 9	6 037 645.4	3 199 018.1	2 838 627.3	3 218 440.3	1 505 964.4	1 712 475.9	2 819 205.1	1 693 053.7	1 126 151.4
〃 10	6 058 753.0	3 220 465.0	2 838 288.0	3 219 325.7	1 517 112.9	1 702 212.8	2 839 427.3	1 703 352.1	1 136 075.2
〃 11	6 085 886.8	3 253 719.7	2 832 167.1	3 217 685.5	1 526 759.9	1 690 925.6	2 868 201.3	1 726 959.8	1 141 241.5
〃 12	6 098 435.3	3 266 045.6	2 832 389.7	3 217 928.6	1 538 051.2	1 679 877.4	2 880 506.7	1 727 994.4	1 152 512.3
〃 13	6 078 282.5	3 248 301.5	2 829 981.0	3 208 254.3	1 527 149.0	1 681 105.3	2 870 028.2	1 721 152.5	1 148 875.7
〃 14	6 079 246.6	3 297 632.5	2 781 614.1	3 209 298.0	1 547 906.6	1 661 391.4	2 869 948.6	1 749 725.9	1 120 222.7
〃 15	**6 077 502.5**	**3 310 266.9**	**2 767 235.6**	**3 206 575.6**	**1 554 827.6**	**1 651 748.0**	**2 870 926.9**	**1 755 439.3**	**1 115 487.6**
1 北海道	972 976.1	520 694.9	452 281.2	203 700.2	85 207.8	118 492.4	769 275.9	435 487.1	333 788.8
2 青森	137 450.0	72 029.1	65 420.9	73 076.8	32 175.7	40 901.1	64 373.2	39 853.4	24 519.8
3 岩手	147 139.4	96 465.1	50 674.3	68 309.6	40 582.7	27 726.9	78 829.8	55 882.4	22 947.4
4 宮城	148 633.2	69 798.4	78 834.8	103 431.8	42 975.9	60 455.9	45 201.4	26 822.5	18 378.9
5 秋田	143 999.2	64 796.6	79 202.6	115 437.7	46 671.5	68 766.2	28 561.5	18 125.1	10 436.4
6 山形	142 636.8	67 032.7	75 604.1	101 616.2	41 571.2	60 045.0	41 020.6	25 461.5	15 559.1
7 福島	193 316.4	116 840.8	76 475.6	104 757.1	57 647.8	47 109.3	88 559.3	59 193.0	29 366.3
8 茨城	225 320.0	106 888.5	118 431.5	96 444.1	42 888.7	53 555.4	128 875.9	63 999.8	64 876.1
9 栃木	144 725.6	77 724.8	67 000.8	78 101.2	39 987.8	38 113.4	66 624.4	37 737.0	28 887.4
10 群馬	117 185.9	64 794.8	52 391.1	34 877.5	16 981.9	17 895.6	82 308.4	47 812.9	34 495.5
11 埼玉	162 814.7	82 237.9	80 576.8	68 206.2	28 755.7	39 450.5	94 608.5	53 482.2	41 126.3
12 千葉	195 357.3	96 328.1	99 029.2	110 423.3	53 334.5	57 088.8	84 934.0	42 993.6	41 940.4
13 東京	43 176.0	23 561.6	19 614.4	8 509.1	3 825.7	4 683.4	34 666.9	19 735.9	14 931.0
14 神奈川	65 799.8	34 383.9	31 415.9	19 734.5	9 780.4	9 954.1	46 065.3	24 603.5	21 461.8
15 新潟	245 116.5	110 035.7	135 080.8	184 464.1	74 984.7	109 479.4	60 652.4	35 051.0	25 601.4
16 富山	91 204.8	40 476.3	50 728.5	81 330.0	34 256.2	47 073.8	9 874.8	6 220.1	3 654.7
17 石川	72 048.0	40 586.3	31 461.7	55 694.0	29 807.4	25 886.6	16 354.0	10 778.9	5 575.1
18 福井	61 272.0	34 850.7	26 421.3	50 301.4	27 263.4	23 038.0	10 970.6	7 587.3	3 383.3
19 山梨	54 115.9	28 168.2	25 947.7	18 701.3	7 585.2	11 116.1	35 414.6	20 583.0	14 831.6
20 長野	173 737.5	103 934.0	69 803.5	74 284.0	40 403.1	33 880.9	99 453.5	63 530.9	35 922.6
21 岐阜	102 958.9	58 802.4	44 156.5	65 427.8	33 270.0	32 157.8	37 531.1	25 532.4	11 998.7
22 静岡	132 394.6	71 114.0	61 280.6	60 062.6	28 872.1	31 190.5	72 332.0	42 241.9	30 090.1
23 愛知	159 094.0	90 977.2	68 116.8	97 406.6	52 083.3	45 323.3	61 687.4	38 893.9	22 793.5
24 三重	103 070.3	62 762.4	40 307.9	70 998.4	40 802.8	30 195.6	32 071.9	21 959.6	10 112.3
25 滋賀	78 001.5	44 205.9	33 795.6	67 832.0	36 805.6	31 026.4	10 169.5	7 400.3	2 769.2
26 京都	59 438.4	34 570.4	24 868.0	42 436.5	22 393.7	20 042.8	17 001.9	12 176.7	4 825.2
27 大阪	53 635.7	23 099.0	30 536.7	43 769.0	17 577.6	26 191.4	9 866.7	5 521.4	4 345.3
28 兵庫	127 836.6	68 441.7	59 394.9	105 649.0	53 891.6	51 757.4	22 187.6	14 550.1	7 637.5
29 奈良	44 085.5	25 110.9	18 974.6	32 650.1	16 798.5	15 851.6	11 435.4	8 312.4	3 123.0
30 和歌山	49 356.6	30 820.7	18 535.9	30 492.8	16 652.1	13 840.7	18 863.8	14 168.6	4 695.2
31 鳥取	50 479.0	22 530.5	27 948.5	33 754.1	13 957.3	19 796.8	16 724.9	8 573.2	8 151.7
32 島根	81 856.1	42 073.1	39 783.0	55 750.1	25 678.5	30 071.6	26 106.0	16 394.6	9 711.4
33 岡山	124 054.7	71 796.2	52 258.5	88 786.2	47 376.3	41 409.9	35 268.5	24 419.9	10 848.6
34 広島	109 408.0	68 782.9	40 625.1	76 191.7	44 282.6	31 909.1	33 216.3	24 500.3	8 716.0
35 山口	103 382.5	63 295.8	40 086.7	79 283.3	45 476.9	33 806.4	24 099.2	17 818.9	6 280.3
36 徳島	53 245.9	33 198.5	20 047.4	28 587.3	15 471.4	13 115.9	24 658.6	17 727.1	69 31.5
37 香川	52 149.5	22 250.7	29 858.8	39 379.5	14 996.5	24 383.0	12 770.0	7 294.2	54 75.8
38 愛媛	92 195.7	52 266.5	39 929.2	45 395.0	20 268.9	25 126.1	46 800.7	31 997.6	148 03.1
39 高知	67 723.5	42 170.3	25 553.2	34 634.7	18 948.6	15 686.1	33 088.8	23 221.7	98 67.1
40 福岡	141 885.7	75 866.5	66 019.2	110 527.4	56 004.2	54 523.2	31 358.3	19 862.3	114 96.0
41 佐賀	72 161.0	41 486.7	30 674.3	55 292.1	29 553.6	25 738.5	16 868.9	11 933.1	4 935.8
42 長崎	88 400.0	57 028.3	31 371.7	33 902.8	18 351.6	15 551.2	54 497.2	38 676.7	15 820.5
43 熊本	160 042.4	78 612.1	81 430.3	80 346.8	31 512.0	48 834.8	79 695.6	47 100.1	32 595.5
44 大分	92 335.9	54 313.9	38 022.0	58 607.1	31 489.6	27 117.5	33 728.8	22 824.3	10 904.5
45 宮崎	94 340.8	54 951.1	39 389.7	48 188.4	26 484.3	21 704.1	46 152.4	28 466.8	17 685.6
46 鹿児島	185 364.3	115 079.8	70 284.5	63 178.6	33 472.0	29 706.6	122 185.7	81 607.8	40 577.9
47 沖縄	60 580.3	52 991.0	7 589.3	6 645.6	5 668.7	976.9	53 934.7	47 322.3	6 612.4

1. 田、畑ノ各總數及其ノ總數ハ農林省統計報告規則ニ基キ市町村ニ於テ調査セルモノニシテ其ノ自作、小作別面積ハ農會調査ノ自作、小作別割合ニ依リ按分算出セリ

2. 耕地擴張及潰廢面積

年次又は地方	擴									潰			廃						発			年次又は地方
	總數			開墾			埋立及干拓			荒地復舊			總數			宅地並工場及建物敷地			道路、鐵道、軌道、河川及水路敷地			地目變換			
	總數	田	畑	總數	田	畑	總數	田	畑	總數	田	畑	總數	田	畑	總數	田	畑	總數	田	畑	總數	田	畑	
	(1) 町	(2) 町	(3) 町	(4) 町	(5) 町	(6) 町	(7) 町	(8) 町	(9) 町	(10) 町	(11) 町	(12) 町	(13) 町	(14) 町	(15) 町	(16) 町	(17) 町	(18) 町	(19) 町	(20) 町	(21) 町	(22) 町	(23) 町	(24) 町	(13) 町	(14) 町	(15) 町	
昭和 5	51 235.3	11 664.6	39 570.7	37 285.2	5 569.7	31 715.5	554.8	468.4	86.4	3 606.9	1 933.6	1 673.3	9 788.4	3 692.9	6 095.5	33 844.1	11 095.9	22 748.2	7 041.2	2 840.4	4 200.8	3 185.5	1 526.9	1 658.6	5			5
〃 6	59 078.8	8 285.9	50 792.9	48 664.6	4 299.7	44 364.9	619.9	454.3	165.6	3 390.6	1 591.4	1 799.2	6 403.7	1 940.5	4 463.2	21 464.0	8 338.2	13 125.8	3 609.4	1 681.2	1 928.2	3 873.9	2 099.9	1 774.0	6			6
〃 7	59 210.7	10 204.3	49 006.4	50 529.3	5 974.0	44 555.3	795.3	403.8	391.5	4 394.9	2 575.6	1 819.3	3 491.2	1 250.9	2 240.3	21 356.9	7 886.9	13 470.0	3 360.2	1 483.8	1 876.4	5 160.6	2 503.5	2 657.1	7			7
〃 8	60 232.2	11 761.0	48 471.2	51 260.6	6 751.1	44 509.5	1 042.3	941.6	100.7	4 319.5	2 655.5	1 664.0	3 609.8	1 412.8	2 197.0	29 366.0	11 283.9	18 082.1	4 245.9	2 238.9	2 007.0	8 723.8	4 906.0	3 817.8	8			8
〃 9	49 405.4	9 226.8	40 178.6	42 052.5	5 012.3	37 040.2	639.9	559.3	80.6	3 367.8	1 984.6	1 383.2	3 345.2	1 670.6	1 674.6	38 993.8	19 073.9	19 919.9	5 141.5	2 753.8	2 387.7	7 452.3	4 160.5	3 291.8	9			9
〃 10	54 396.5	13 500.9	40 895.6	41 869.7	4 566.7	37 303.0	659.8	555.6	104.2	8 831.2	7 021.8	1 809.4	3 035.8	1 356.8	1 679.0	33 641.1	14 331.3	19 309.8	4 641.3	2 417.2	2 224.1	6 278.9	3 214.7	3 064.2	10			10
〃 11	50 925.8	10 326.7	40 599.1	39 620.8	3 226.4	36 394.4	934.4	889.6	44.8	7 609.5	5 015.3	2 594.2	2 761.1	1 195.4	1 565.7	24 828.9	9 400.2	15 428.7	4 891.0	2 416.8	2 474.2	5 430.5	2 911.4	2 519.1	11			11
〃 12	38 130.3	7 247.0	30 883.3	30 512.6	2 618.6	27 894.0	372.3	343.6	28.7	5 298.9	3 417.4	1 881.5	1 946.5	867.4	1 079.1	23 874.5	9 105.4	14 769.1	6 741.8	3 317.4	3 424.4	5 339.1	2 417.5	2 921.6	12			12
〃 13	32 345.9	6 490.0	25 855.9	25 654.6	2 960.3	22 694.3	655.4	546.6	108.8	3 867.6	2 140.6	1 727.0	2 168.3	842.5	1 325.8	46 977.6	18 119.5	28 858.1	12 614.6	5 190.8	7 423.8	4 751.1	2 367.0	2 384.1	13			13
〃 14	31 721.2	8 293.0	23 428.2	21 750.9	2 410.2	19 340.7	515.9	449.7	66.2	7 346.3	4 543.6	2 802.7	2 108.1	889.5	1 218.6	30 951.8	11 168.0	19 783.8	9 722.5	4 806.1	4 916.4	3 862.4	2 069.5	1 792.9	14			14
〃 15	30 666.6	8 874.2	21 792.4	22 365.6	4 061.2	18 304.4	727.4	542.5	184.9	5 328.2	3 368.0	1 960.2	2 245.4	902.5	1 342.9	34 468.3	13 016.6	21 451.7	10 577.8	4 717.7	5 860.1	3 588.4	1 928.7	1 659.7	15			15
1 北海道	7 645.1	693.5	6 951.6	6 572.1	532.3	6 039.8	5.3	1.0	4.3	809.4	100.0	709.4	258.3	60.2	198.1	13 022.3	2 225.8	10 796.5	736.5	87.8	650.7	697.8	169.3	528.5	1			1
2 青森	1 147.2	272.6	874.6	969.7	195.8	773.9	50.4	0.1	50.3	46.0	25.8	20.2	81.1	50.9	30.2	592.7	373.8	218.9	167.2	83.2	84.0	37.6	33.0	4.6	2			2
3 岩手	852.9	563.4	289.5	726.9	486.7	240.2	3.2	3.0	0.2	66.6	47.3	19.3	56.2	26.4	29.8	458.7	210.8	247.9	125.0	55.6	69.4	74.6	37.3	37.3	3			3
4 宮城	447.0	334.9	112.1	382.0	279.6	102.4	8.3	8.3	—	13.0	6.8	6.2	43.7	40.2	3.5	144.2	79.1	65.1	56.2	30.0	26.2	18.1	13.1	5.0	4			4
5 秋田	290.6	179.1	111.5	137.1	48.7	88.4	75.3	75.3	—	57.3	44.2	13.1	20.9	10.9	10.0	157.8	113.6	44.2	27.0	20.8	6.2	56.2	36.3	19.9	5			5
6 山形	469.6	212.7	256.9	333.0	94.1	238.9	3.5	2.0	1.5	128.4	114.3	14.1	4.7	2.3	2.4	224.8	147.9	76.9	28.2	22.8	5.4	28.6	19.5	9.1	6			6
7 福島	1 081.7	666.5	415.2	854.9	522.9	332.0	17.8	17.8	—	192.9	116.6	76.3	16.1	9.2	6.9	476.9	144.1	332.8	264.2	52.7	211.5	59.4	33.5	25.9	7			7
8 茨城	2 135.4	342.3	1 793.1	1 910.8	191.3	1 719.5	21.4	21.4	—	97.8	72.4	25.4	105.4	57.2	48.2	787.4	296.6	490.8	452.4	138.1	314.3	41.8	22.3	19.5	8			8
9 栃木	492.6	106.0	386.6	401.9	65.2	336.7	10.9	10.9	—	62.1	27.5	34.6	17.7	2.4	15.3	578.2	199.8	378.4	356.3	32.5	323.8	61.3	53.9	7.4	9			9
10 群馬	635.3	96.2	539.1	522.2	10.0	512.2	35.5	35.4	0.1	67.0	48.4	18.6	10.6	2.4	8.2	147.0	35.4	111.6	83.7	19.4	64.3	32.2	10.8	21.4	10			10
11 埼玉	518.2	45.2	473.0	464.8	26.6	438.2	5.6	4.6	1.0	17.5	4.6	12.9	30.3	9.4	20.9	1 001.1	269.3	731.8	746.7	173.5	573.2	141.5	54.9	86.6	11			11
12 千葉	827.3	108.2	719.1	782.9	77.0	705.9	6.0	6.0	—	29.9	23.8	6.1	8.5	1.4	7.1	736.5	275.8	460.7	496.4	212.2	284.2	40.6	20.0	20.6	12			12
13 東京	665.6	20.6	645.0	332.3	2.8	329.5	63.5	0.1	63.4	41.3	2.2	39.1	228.5	15.5	213.0	887.4	198.5	688.9	572.2	128.7	443.5	86.6	33.6	53.0	13			13
14 神奈川	523.8	227.2	296.6	170.2	11.7	158.5	40.3	36.2	4.1	246.6	167.3	79.3	66.7	12.0	54.7	1 023.6	408.0	615.6	680.0	266.0	414.0	158.6	59.4	99.2	14			14
15 新潟	871.3	485.1	386.2	592.0	276.2	315.8	12.9	12.9	—	158.6	113.1	45.5	107.8	82.9	24.9	629.9	382.0	247.9	142.3	92.4	49.9	86.5	50.4	36.1	15			15
16 富山	120.3	60.7	59.6	81.6	30.0	51.6	4.1	4.1	—	24.4	19.3	5.1	10.2	7.3	2.9	175.1	144.4	30.7	115.0	95.0	20.0	23.7	19.6	4.1	16			16
17 石川	293.7	138.1	155.6	137.7	30.1	107.6	4.9	4.7	0.2	124.4	93.3	31.1	26.7	10.0	16.7	220.0	105.5	114.5	88.3	42.2	46.1	25.5	13.2	12.3	17			17
18 福井	256.0	138.1	117.9	89.8	48.1	41.7	23.1	18.9	4.2	62.2	19.6	42.6	80.9	51.5	29.4	238.1	168.3	69.8	31.2	22.9	8.3	48.4	44.0	4.4	18			18
19 山梨	614.5	106.3	508.2	548.1	90.8	457.3	—	—	—	55.0	15.1	39.9	11.4	0.4	11.0	97.3	17.5	79.8	16.2	9.8	6.4	8.8	3.3	5.5	19			19
20 長野	625.6	257.4	368.2	430.0	140.8	289.2	1.1	1.1	—	190.7	114.9	75.8	3.8	0.6	3.2	228.9	107.5	121.4	63.7	25.3	38.4	30.7	16.7	14.0	20			20
21 岐阜	321.6	148.2	173.4	186.8	56.6	130.2	32.2	31.2	1.0	60.9	34.8	26.1	41.7	25.6	16.1	338.6	142.9	195.7	57.5	23.7	33.8	54.8	25.0	29.8	21			21
22 静岡	1 055.4	229.4	826.0	603.4	34.3	569.1	0.2	0.1	0.1	159.0	117.5	41.5	292.8	77.5	215.3	638.9	300.8	338.1	326.0	125.4	200.6	70.5	30.7	39.8	22			22
23 愛知	289.1	109.7	179.4	192.8	43.6	149.2	8.2	5.3	2.9	73.0	53.3	19.7	15.1	7.5	7.6	622.7	327.3	295.4	422.1	214.3	207.8	122.2	77.0	45.2	23			23
24 三重	322.0	136.7	185.3	186.6	24.1	162.5	33.0	25.7	7.3	86.7	80.0	6.7	15.7	6.9	8.8	480.5	270.3	210.2	324.6	182.2	142.4	33.4	26.4	7.0	24			24
25 滋賀	103.6	85.1	18.5	38.4	28.1	10.3	0.4	0.4	—	59.3	53.2	6.1	5.5	3.4	2.1	119.4	100.1	19.3	17.6	12.6	5.0	73.2	65.3	7.9	25			25
26 京都	279.0	221.2	57.8	67.2	31.9	35.3	110.7	109.7	1.0	88.6	71.6	17.0	12.5	8.0	4.5	473.9	285.2	188.7	323.6	206.1	117.5	77.5	51.7	25.8	26			26
27 大阪	285.0	168.8	116.2	61.9	11.1	50.8	2.9	1.9	1.0	198.0	146.6	51.4	22.2	9.2	13.0	726.5	607.1	119.4	477.7	423.4	54.3	87.7	73.1	14.6	27			27
28 兵庫	466.9	281.6	185.3	152.9	42.0	110.9	1.3	1.1	0.2	281.4	222.3	59.1	31.3	16.2	15.1	772.2	608.2	164.0	473.1	380.4	92.7	104.1	92.8	11.3	28			28
29 奈良	25.7	9.3	16.4	13.3	3.1	10.2	0.6	0.6	—	7.2	4.4	2.8	4.6	1.2	3.4	164.1	115.2	48.9	76.0	51.0	25.0	24.5	18.3	6.2	29			29
30 和歌山	187.0	45.9	141.1	121.5	5.6	115.9	0.1	0.1	—	44.9	22.1	22.8	20.5	18.1	2.4	257.2	89.1	168.1	135.8	24.3	111.5	6.9	5.9	1.0	30			30
31 鳥取	235.0	112.8	122.2	121.9	17.2	104.7	3.7	1.5	2.2	97.0	86.0	11.0	12.4	8.1	4.3	244.0	71.6	172.4	27.4	10.7	16.7	128.8	45.9	82.9	31			31
32 島根	462.4	289.3	173.1	109.5	37.4	72.1	10.9	10.8	0.1	314.9	234.1	80.8	27.1	7.0	20.1	751.3	492.9	258.4	24.0	12.1	11.9	32.8	19.5	13.3	32			32
33 岡山	351.8	230.1	121.7	155.7	64.5	91.2	46.6	45.1	1.5	120.9	104.1	16.8	28.6	16.4	12.2	265.8	138.7	127.1	85.5	60.9	24.6	50.0	35.4	14.6	33			33
34 廣島	231.6	113.0	118.6	108.6	48.6	60.0	3.0	0.7	2.3	46.2	31.5	14.7	73.8	32.2	41.6	590.4	297.0	293.4	255.4	196.1	59.3	75.0	50.8	24.2	34			34
35 山口	492.5	169.6	322.9	281.3	25.0	256.3	0.3	0.3	—	136.5	123.5	13.0	74.4	20.8	53.6	1 286.6	937.6	349.0	310.7	233.4	77.3	236.1	204.8	31.3	35			35
36 徳島	197.1	42.0	155.1	147.7	12.1	135.6	3.6	3.5	0.1	30.2	15.4	14.8	15.6	11.0	4.6	51.9	29.9	22.0	9.5	5.2	4.3	10.6	7.0	3.6	36			36
37 香川	172.2	39.1	133.1	145.5	20.4	125.1	0.4	—	0.4	14.5	11.6	2.9	11.8	7.1	4.7	53.6	30.3	23.3	15.7	12.8	2.9	14.6	12.1	2.5	37			37
38 愛媛	671.3	110.5	560.8	504.6	12.0	492.6	1.1	0.3	0.8	102.8	68.6	34.2	62.8	29.6	33.2	256.3	131.4	124.9	64.8	48.2	16.6	31.0	21.2	9.8	38			38
39 高知	293.0	64.3	228.7	240.7	29.3	211.4	0.5	0.5	—	35.5	22.0	13.5	16.3	12.5	3.8	197.6	56.7	140.9	13.1	7.4	5.7	60.6	11.4	49.2	39			39
40 福岡	536.5	117.1	419.4	368.3	25.5	342.8	36.4	6.2	30.2	66.8	55.7	11.1	65.0	29.7	35.3	1 368.0	933.1	434.9	729.8	522.9	206.9	215.5	123.7	91.8	40			40
41 佐賀	87.8	34.5	53.3	63.1	25.0	38.1	4.1	1.3	2.8	9.4	5.6	3.8	11.2	2.6	8.6	202.2	97.3	104.9	62.1	39.9	22.2	58.2	36.5	21.7	41			41
42 長崎	230.7	58.7	172.0	177.0	28.7	148.3	5.4	5.2	0.2	25.5	12.6	12.9	22.8	12.2	10.6	460.8	276.5	184.3	258.0	174.4	83.6	57.9	25.3	32.6	42			42
43 熊本	422.1	115.8	306.3	288.6	41.3	247.3	8.3	8.3	—	62.2	34.5	27.7	68.0	31.7	31.3	688.7	292.3	396.4	302.1	70.5	231.6	69.4	55.4	14.0	43			43
44 大分	269.8	57.0	212.8	192.0	19.3	172.7	5.3	5.0	0.3	34.6	24.5	10.1	37.9	8.2	29.7	220.3	167.8	52.5	53.0	31.8	21.2	12.9	8.9	4.0	44			44
45 宮崎	727.4	329.6	397.8	458.7	84.3	374.4	11.1	10.7	0.4	205.9	194.1	11.8	51.7	40.5	11.2	414.4	125.0	289.4	198.9	23.2	175.7	45.0	28.1	16.9	45			45
46 鹿兒島	1 158.5	410.7	747.8	716.2	83.0	633.2	1.0	0.2	0.8	423.1	321.5	101.6	18.2	6.0	12.2	664.7	137.3	527.4	278.0	13.7	264.3	74.2	30.2	44.0	46			46
47 沖繩	277.9	90.1	187.8	221.4	46.5	174.9	3.0	3.0	—	52.1	40.4	11.7	1.4	0.2	1.2	329.8	51.3	278.5	5.1	0.2	4.9	2.5	2.2	0.3	47			47

耕地擴張及潰廢面積

年次又ハ地方	潰廢						田ヲ畑ト	畑ヲ田ト	實測ノ結果等ニ依ル增減面積			
	荒地			地類及地目變換					增		減	
	總數	田	畑	總數	田	畑	セル面積	セル面積	田	畑	田	畑
	(25) 町	(26) 町	(27) 町	(28) 町	(29) 町	(30) 町	(31) 町	(32) 町	(33) 町	(34) 町	(35) 町	(36) 町
昭和 5	4 049.5	2 066.3	1 983.2	19 567.9	4 662.3	14 905.6	2 177.4	12 508.7	1 337.7	1 527.7	705.8	1 253.7
〃 6	4 089.5	2 139.3	1 950.2	9 891.2	2 417.8	7 473.4	2 018.4	9 425.2	1 326.2	1 565.9	1 018.7	1 413.3
〃 7	3 741.7	2 038.8	1 702.9	9 094.4	1 860.8	7 233.6	1 515.6	7 222.8	1 303.5	1 638.1	1 302.4	1 605.2
〃 8	4 248.3	1 657.3	2 591.0	12 148.0	2 481.7	9 666.3	4 991.8	5 120.9	8 997.7	3 048.7	3 910.3	2 274.2
〃 9	14 502.8	10 256.0	4 246.8	11 897.2	1 903.6	9 993.6	3 922.7	5 491.7	4 619.1	3 143.7	3 528.9	5 763.9
〃 10	11 073.7	6 023.8	5 049.9	11 647.2	2 675.6	8 971.6	3 754.8	4 683.4	2 240.7	1 901.1	1 453.4	2 335.6
〃 11	5 360.5	2 143.3	3 217.2	9 146.9	1 928.7	7 218.2	7 538.8	3 838.5	3 015.7	3 305.2	1 881.7	3 402.0
〃 12	3 917.2	1 879.3	2 037.9	7 876.4	1 491.2	6 385.2	1 567.9	2 826.5	1 999.4	2 772.0	1 157.2	5 322.8
〃 13	14 118.1	8 536.4	5 581.7	15 493.8	2 025.3	13 468.5	1 000.5	4 110.0	3 505.2	4 893.1	4 714.6	9 065.5
〃 14	4 846.2	2 294.1	2 552.1	12 520.7	1 998.3	10 522.4	979.4	2 874.4	3 920.2	2 426.3	1 835.2	4 061.1
〃 15	**7 511.9**	**3 303.7**	**4 208.2**	**12 790.2**	**3 066.5**	**9 723.7**	**1 775.3**	**2 073.8**	**3 653.5**	**7 279.2**	**2 533.1**	**6 342.5**
1 北海道	3 055.3	666.1	2 389.2	8 530.7	1 302.6	7 228.1	1 075.2	512.7	848.1	4 520.3	816.6	4 668.1
2 青森	161.7	76.1	85.6	226.2	181.5	44.7	—	2.2	142.6	214.4	33.8	128.9
3 岩手	63.2	48.2	15.0	195.9	69.7	126.2	—	—	503.4	10.6	80.4	211.6
4 宮城	54.7	32.7	22.0	15.2	3.3	11.9	1.9	31.7	286.9	8.9	170.8	109.8
5 秋田	57.8	47.7	10.1	16.8	8.8	8.0	1.3	12.9	69.0	63.6	61.3	13.3
6 山形	144.1	104.5	39.6	23.9	1.1	22.8	12.6	66.3	259.3	110.7	142.5	26.5
7 福島	100.3	43.6	56.7	53.0	14.3	38.7	10.2	23.9	373.6	170.8	83.0	64.8
8 茨城	81.2	45.8	35.4	212.0	90.4	121.6	0.2	6.9	22.6	7.1	1.5	0.2
9 栃木	46.6	35.8	10.8	114.0	77.6	36.4	5.1	26.7	9.9	3.4	28.2	34.3
10 群馬	9.0	1.5	7.5	22.1	3.7	18.4	6.8	78.6	45.5	466.7	22.6	114.1
11 埼玉	52.2	39.4	12.8	60.7	1.5	59.2	4.7	26.8	0.1	2.9	—	—
12 千葉	2.5	2.3	0.2	197.0	41.3	155.7	32.8	26.8	14.3	16.7	38.8	44.5
13 東京	9.6	3.2	6.4	219.0	33.0	186.0	31.3	—	15.2	241.2	8.3	107.4
14 神奈	91.4	45.6	45.8	93.6	37.0	56.6	7.1	5.0	6.9	64.6	25.7	8.2
15 新潟	243.9	172.1	71.8	157.2	67.1	90.1	47.1	150.1	79.7	16.6	4.6	0.3
16 富山	11.7	10.9	0.8	24.7	18.9	5.8	22.4	21.0	69.5	84.7	69.3	9.9
17 石川	55.8	29.5	26.3	50.4	20.6	29.8	—	60.1	—	16.1	30.0	90.1
18 福井	48.3	47.0	1.3	110.2	54.4	55.8	52.4	46.7	105.2	25.0	17.9	13.9
19 山梨	5.5	1.9	3.6	66.8	2.5	64.3	37.3	6.2	9.0	19.5	2.6	0.5
20 長野	82.3	54.5	27.8	52.2	11.0	41.2	21.5	199.3	106.6	105.5	9.3	49.5
21 岐阜	95.4	68.2	27.2	130.9	26.0	104.9	16.1	46.3	2.9	7.7	0.7	4.1
22 静岡	78.4	68.3	10.1	164.0	76.4	87.6	2.1	5.6	69.5	25.2	63.0	34.0
23 愛知	42.2	26.2	16.0	36.2	9.8	26.4	79.0	60.9	40.2	66.2	69.1	45.1
24 三重	44.2	16.3	27.9	78.3	45.4	32.9	16.5	22.8	63.9	42.1	54.6	72.5
25 滋賀	4.4	4.3	0.1	24.2	17.9	6.3	0.3	13.6	62.3	1.4	65.2	34.8
26 京都	44.4	14.6	29.8	28.4	12.8	15.6	44.4	44.8	19.3	36.5	40.0	23.2
27 大阪	62.5	36.2	26.3	98.6	74.4	24.2	—	—	6.1	22.7	142.6	22.5
28 兵庫	139.1	111.9	27.2	55.9	23.1	32.8	55.3	25.4	49.8	398.8	17.4	9.6
29 奈良	32.2	17.1	15.1	31.4	28.8	2.6	1.2	3.3	0.4	1 0	0.4	—
30 和歌山	47.6	38.5	9.1	66.9	20.4	46.5	15.6	36.1	7.5	4.2	14.3	6.6
31 鳥取	41.6	4.9	36.7	46.2	10.1	36.1	20.1	39.8	29.7	24.8	74.4	87.5
32 島根	457.5	357.4	100.1	237.0	103.9	133.1	1.2	0.4	9.3	36.2	109.9	20.5
33 岡山	90.2	33.8	56.4	40.1	8.6	31.5	13.6	97.0	73.8	258.3	63.1	119.4
34 廣島	206.4	23.7	182.7	53.6	26.4	27.2	15.5	8.8	38.8	37.8	48.1	9.7
35 山口	446.2	304.6	141.6	293.6	194.8	98.8	5.8	0.2	—	—	0.7	0.3
36 徳島	11.0	5.2	5.8	20.8	12.5	8.3	40.2	179.9	—	—	—	—
37 香川	3.5	—	3.5	19.8	5.4	14.4	1.5	1.9	0.1	8.6	36.9	103.1
38 愛媛	83.6	26.6	57.0	76.9	35.4	41.5	4.4	21.3	8.4	19.3	12.2	14.5
39 高知	40.6	33.0	7.6	83.3	4.9	78.4	35.6	25.7	12.9	9.0	14.3	3.9
40 福岡	305.6	230.9	74.7	117.1	55.6	61.5	15.1	2.6	43.4	8.6	36.9	18.3
41 佐賀	23.9	15.4	8.5	58.0	5.5	52.5	2.0	5.9	0.8	—	—	—
42 長崎	70.9	42.3	28.6	74.0	34.5	39.5	2.5	12.4	—	68.8	1.6	0.3
43 熊本	197.1	127.3	69.8	120.1	39.1	81.0	3.3	9.7	3.0	1.7	6.7	0.1
44 大分	25.6	24.1	1.5	128.8	103.0	25.8	12.7	31.7	—	—	—	—
45 宮崎	102.6	51.5	51.1	67.9	22.2	45.7	—	5.3	68.5	31.0	11.5	16.1
46 鹿兒島	139.1	64.8	74.3	173.4	28.6	144.8	1.4	8.7	75.5	—	2.3	0.1
47 沖繩	299.0	48.2	250.8	23.2	0.7	22.5	—	59.8	—	—	—	0.4

3. 耕地整理

年次又ハ地方	設立施行認可			工事完了		換地處分		事業終了	
	地區數	面積	整理費	地區數	面積	地區數	面積	地區數	面積
	(1)	(2) 町	(3) 円	(4)	(5) 町	(6)	(7) 町	(8)	(9) 町
自明治33年至昭和5年末	20 559	947 182	536 626 929	11 870	480 506	2 931	423 323	5 758	226 252
〃 6	22 957	995 232	569 361 154	12 494	500 342	10 454	441 548	6 165	244 880
〃 7	25 274	1 031 237	597 044 948	13 363	525 239	10 860	457 454	6 511	256 638
〃 8	28 625	1 073 315	617 810 974	14 166	549 399	11 298	474 993	6 771	263 250
〃 9	30 692	1 100 221	633 781 671	15 226	572 406	11 944	491 534	7 164	280 003
〃 10	31 718	1 127 020	651 093 382	16 540	603 021	13 069	513 808	7 779	298 708
〃 11	32 498	1 149 304	672 361 809	17 527	626 755	14 000	534 400	8 303	314 211
〃 12	33 296	1 177 505	687 125 372	18 245	652 431	14 691	558 913	8 686	329 062
〃 13	33 860	1 198 577	698 728 934	19 014	674 751	15 271	577 357	9 175	347 254
〃 14	34 194	1 211 600	708 601 457	19 685	699 286	15 808	596 143	9 664	363 308
〃 15	**34 529**	**1 238 295**	**742 166 466**	**20 156**	**714 064**	**16 212**	**619 021**	**10 112**	**375 832**
1 北海道	4	758	675 825	4	758	4	758	3	366
2 青森	442	20 821	11 166 490	221	7 752	123	4 785	17	758
3 岩手	1 730	17 516	18 084 533	226	3 697	200	3 261	17	971
4 宮城	749	75 440	19 030 790	621	53 986	516	47 980	340	34 134
5 秋田	696	40 029	17 050 932	445	27 479	404	27 768	163	15 733
6 山形	396	43 814	21 330 815	208	29 653	198	27 946	133	21 436
7 福島	2 327	48 584	18 554 572	1 187	31 822	878	30 388	531	17 988
8 茨城	413	28 921	18 534 962	201	19 048	177	16 174	60	5 934
9 栃木	898	29 978	9 952 247	621	24 469	482	21 173	170	6 056
10 群馬	705	24 853	9 627 107	349	15 156	237	21 204	151	6 754
11 埼玉	461	40 569	9 043 141	335	27 247	295	25 748	140	15 973
12 千葉	925	51 584	15 839 420	449	28 774	307	21 347	67	3 391
13 東京	244	10 426	9 073 085	175	7 450	152	7 318	102	3 987
14 神奈	554	25 373	18 198 824	310	15 805	311	12 057	164	6 576
15 新潟	735	70 907	33 028 381	623	45 657	594	46 134	431	31 980
16 富山	809	26 302	21 867 351	295	8 307	258	6 628	167	3 207
17 石川	907	34 384	17 270 109	561	23 847	541	23 960	460	20 271
18 福井	440	13 175	8 855 986	166	4 189	160	4 187	78	1 955
19 山梨	313	7 597	5 080 676	97	2 762	77	2 119	33	941
20 長野	706	28 261	23 057 000	488	13 242	485	13 355	318	8 405
21 岐阜	377	14 199	14 138 690	246	9 674	247	10 508	183	7 414
22 静岡	627	25 449	16 570 681	601	22 669	461	16 450	327	12 530
23 愛知	481	38 803	26 960 366	283	19 486	264	18 742	172	13 231
24 三重	486	25 283	14 846 211	286	12 024	252	9 973	126	8 661
25 滋賀	420	23 433	18 825 845	201	8 083	133	4 836	85	3 800
26 京都	555	15 731	16 012 472	375	6 899	315	5 952	227	3 791
27 大阪	332	15 688	10 743 347	251	9 509	208	6 889	179	7 710
28 兵庫	855	27 570	26 401 013	492	14 366	389	9 992	328	10 267
29 奈良	441	13 740	6 392 816	124	2 916	92	2 020	30	855
30 和歌山	402	6 933	4 351 479	184	3 226	105	1 273	27	557
31 鳥取	457	23 496	15 377 868	230	8 676	193	7 862	132	4 557
32 島根	1 241	13 460	7 464 116	610	7 093	519	6 501	234	2 929
33 岡山	946	24 926	15 490 543	543	11 131	233	5 470	215	5 468
34 廣島	1 906	31 904	21 750 856	1 455	14 357	917	9 903	944	8 753
35 山口	1 075	35 732	17 522 280	838	21 059	677	17 390	561	11 049
36 徳島	399	7 118	7 193 267	191	3 710	152	2 980	27	1 261
37 香川	536	15 594	7 208 676	208	4 098	100	1 643	45	1 042
38 愛媛	451	20 319	9 253 379	267	10 770	191	8 438	127	4 761
39 高知	646	17 159	12 595 057	403	9 164	159	4 174	47	1 976
40 福岡	1 602	45 127	41 576 529	1 273	33 339	1 144	27 659	898	19 664
41 佐賀	572	16 743	41 636 056	422	9 957	395	7 897	246	5 001
42 長崎	1 553	13 515	15 521 405	594	4 502	399	2 006	170	1 170
43 熊本	607	19 656	17 633 915	469	14 202	451	14 147	260	5 683
44 大分	702	20 188	17 838 270	403	7 110	397	6 894	137	2 183
45 宮崎	1 052	32 235	13 574 407	529	15 886	449	13 079	201	5 385
46 鹿兒島	1 216	46 292	15 721 390	931	32 758	926	30 569	601	18 502
47 沖繩	138	8 710	4 233 786	115	6 300	45	1 484	38	816

1. 明治三十三年ハ耕地整理法初メテ施行セラレタル年トス
2. 工事ノ完成ニ至ラズシテ施行廢止、設立施行認可取消、事業廢止又ハ組合解散ヲ爲シタルモノヲ除外セリ
3. 設立及施行認可竝工事完了ノ面積ハ臺帳面積又ハ實測面積ニ依リ其ノ他ノ面積ハ確定面積ヲ計上セリ
4. 整理費ハ工事費其ノ他一切ノ費用ヲ含ミ決算ニ依リ得ルモノノ外ハ總テ豫算ニ依リ計上セリ
5. 事業終了中ニハ事業完了及組合解散ヲ爲シタルモノヲ含ム
6. 換地交付ヲ行ハザル地區ニシテ事業終了セルモノハ換地處分欄ニ計上セリ

4. 耕地整理施行前後地目別面積比較

年次又ハ地方	總地區數	總數 整理前	總數 整理後	田 整理前	田 整理後	畑 整理前	畑 整理後
	(1)	(2) 町	(3) 町	(4) 町	(5) 町	(6) 町	(7) 町
自明治33年至昭和5年末	20 559	947 182	992 984	588 011	740 859	159 614	123 921
〃 6	22 957	995 232	1 046 922	614 199	773 370	167 043	137 661
〃 7	25 274	1 031 237	1 087 659	633 453	799 768	172 274	147 765
〃 8	28 625	1 073 315	1 130 950	660 698	830 893	178 058	156 163
〃 9	30 692	1 100 221	1 159 361	675 806	849 069	181 542	164 287
〃 10	31 718	1 127 020	1 187 690	695 096	868 359	184 041	169 607
〃 11	32 493	1 149 304	1 211 217	711 140	887 119	186 586	171 998
〃 12	33 296	1 177 505	1 240 133	730 791	908 094	189 533	177 164
〃 13	33 860	1 198 577	1 262 230	744 451	925 054	193 461	179 995
〃 14	34 194	1 211 600	1 276 241	754 023	936 090	195 348	181 673
〃 15	34 529	1 238 295	1 303 335	770 486	957 795	199 466	184 800
1 北海道	4	758	758	157	376	488	379
2 青森	442	20 821	23 342	5 711	14 855	3 964	5 930
3 岩手	1 730	17 516	21 374	9 686	18 250	4 392	1 388
4 宮城	749	75 440	75 440	45 206	60 408	5 479	7 399
5 秋田	696	40 029	42 224	30 653	35 324	2 939	1 510
6 山形	396	43 814	46 777	29 162	38 437	6 681	2 670
7 福島	2 327	48 584	48 587	27 471	33 177	8 859	9 208
8 茨城	413	28 921	30 261	14 144	19 450	5 791	6 394
9 栃木	898	29 978	30 892	14 275	22 366	6 272	4 856
10 群馬	705	24 853	25 625	9 876	12 405	6 977	9 207
11 埼玉	461	40 569	42 394	22 097	23 543	12 274	13 324
12 千葉	925	51 584	53 197	35 406	38 525	7 934	7 835
13 東京	244	10 426	11 134	3 757	3 058	4 068	5 506
14 神奈川	554	25 373	26 165	13 649	14 230	6 943	7 880
15 新潟	735	70 907	77 653	54 804	65 340	9 269	4 943
16 富山	809	26 302	28 937	20 614	24 767	1 338	800
17 石川	907	34 384	38 065	26 568	31 325	3 365	1 931
18 福井	440	13 175	14 349	8 796	11 712	2 588	1 005
19 山梨	313	7 597	7 961	3 013	4 458	2 565	2 330
20 長野	706	28 261	30 300	15 389	20 169	5 542	7 477
21 岐阜	377	14 199	15 461	5 837	9 095	2 820	2 489
22 静岡	627	25 449	27 670	15 221	16 935	3 681	4 756
23 愛知	481	38 803	41 219	19 510	23 945	9 826	10 768
24 三重	486	25 283	26 760	18 241	20 235	2 587	3 687
25 滋賀	420	23 433	23 727	14 770	20 754	1 394	767
26 京都	555	15 731	16 804	11 496	13 571	1 571	1 377
27 大阪	332	15 688	16 045	12 366	12 785	1 834	1 796
28 兵庫	855	27 570	28 635	19 902	23 077	2 385	2 428
29 奈良	441	13 740	14 495	10 449	10 742	1 206	2 030
30 和歌山	402	6 933	7 141	5 049	5 302	346	1 382
31 鳥取	457	23 496	23 618	13 791	14 726	3 954	4 298
32 島根	1 241	13 460	14 132	9 586	11 108	1 652	1 521
33 岡山	946	24 926	26 309	18 541	21 449	2 039	1 115
34 廣島	1 906	31 904	32 996	24 769	27 829	1 973	1 987
35 山口	1 075	35 732	35 961	25 860	27 844	3 766	2 461
36 徳島	399	7 118	7 571	2 916	5 374	2 378	1 506
37 香川	536	15 594	15 813	10 676	11 644	942	1 897
38 愛媛	451	20 319	21 159	15 374	16 663	1 810	1 468
39 高知	646	17 159	17 362	12 870	13 661	1 263	1 022
40 福岡	1 602	45 127	50 809	31 333	42 251	6 059	4 958
41 佐賀	572	16 743	16 743	7 535	13 311	2 252	1 136
42 長崎	1 553	13 515	13 520	7 864	10 245	2 018	1 897
43 熊本	607	19 656	21 051	8 842	17 220	3 070	1 599
44 大分	702	20 188	20 188	8 264	14 030	5 481	1 770
45 宮崎	1 052	32 235	35 378	19 266	27 799	7 678	4 315
46 鹿兒島	1 216	46 292	48 620	28 414	32 020	13 234	12 722
47 沖繩	138	8 710	8 713	1 910	1 905	4 519	5 665

1. 明治三十三年ハ耕地整理法初メテ施行セラレタル年トス

山林、原野、雜種地 整理前	山林、原野、雜種地 整理後	池沼、湖海 整理前	池沼、湖海 整理後	宅地、墓地、外書畦畔等 整理前	宅地、墓地、外書畦畔等 整理後	道路、溝渠、堤塘、溜池等 整理前	道路、溝渠、堤塘、溜池等 整理後	年次又ハ地方
(8) 町	(9) 町	(10) 町	(11) 町	(12) 町	(13) 町	(14) 町	(15) 町	
90 562	28 558	14 283	4 940	38 640	15 728	56 072	78 978	5
100 841	30 899	14 695	5 142	40 195	16 993	58 259	82 857	6
108 239	31 632	15 699	5 361	41 668	17 692	59 904	85 441	7
114 200	32 532	15 954	5 539	42 929	18 126	61 476	87 697	8
120 403	33 147	16 381	5 672	43 570	18 176	62 519	89 040	9
122 912	34 011	16 867	5 858	44 586	19 210	63 518	90 645	10
124 304	34 385	17 016	6 028	45 592	19 474	64 666	92 213	11
127 092	34 783	17 758	6 502	46 615	19 744	65 716	93 846	12
129 389	35 340	17 875	6 576	46 937	20 048	66 464	95 217	13
129 888	35 445	17 975	6 634	47 399	20 354	66 967	96 045	14
131 940	35 656	18 504	6 932	49 841	20 655	68 058	97 467	15
102	—	—	—	11	3	—	—	1
10 467	692	12	25	19	57	648	1 783	2
2 401	167	9	11	362	564	666	994	3
7 506	704	2 664	135	11 697	972	2 888	5 822	4
2 298	533	138	25	386	322	3 615	4 510	5
4 929	1 347	63	26	546	607	2 428	3 687	6
3 806	1 052	528	45	5 475	532	2 445	4 553	7
4 210	952	1 997	81	400	280	2 379	3 114	8
6 544	679	39	27	467	433	2 381	2 531	9
5 958	1 509	8	10	554	647	1 480	1 847	10
2 979	693	165	74	921	947	2 138	3 813	11
4 256	2 502	519	239	659	367	2 810	3 629	12
1 070	313	23	7	783	819	725	1 431	13
2 227	1 000	39	31	1 014	945	1 501	2 079	14
2 111	546	465	118	418	394	3 840	6 312	15
1 117	218	45	33	2 510	1 043	1 278	2 071	16
1 120	357	112	108	737	811	2 482	3 523	17
506	99	40	11	332	336	913	1 186	18
1 158	367	16	18	300	100	545	688	19
6 266	950	42	47	522	611	500	1 046	20
4 150	2 287	353	156	358	378	681	1 056	21
3 639	2 264	183	122	700	749	2 025	2 844	22
5 577	1 443	820	365	1 133	1 204	1 937	3 494	23
2 625	393	287	242	389	464	1 154	1 739	24
825	355	442	427	5 073	324	929	1 100	25
591	227	611	296	322	157	1 140	1 176	26
343	109	541	372	190	165	414	817	27
2 692	207	468	609	1 157	667	966	1 647	28
977	391	419	432	32	112	657	788	29
1 153	33	119	133	76	46	190	245	30
4 092	2 743	44	5	58	198	1 557	1 648	31
1 090	345	16	23	472	246	644	887	32
2 242	987	459	408	636	898	1 009	1 452	33
2 446	682	257	189	998	493	1 461	1 816	34
2 216	1 551	835	744	857	893	2 198	2 463	35
1 220	28	115	30	128	103	361	530	36
2 537	536	366	540	96	98	977	1 098	37
797	274	335	380	784	835	1 219	1 539	38
984	560	134	106	102	98	1 806	1 915	39
4 429	67	848	16	664	561	1 794	2 956	40
1 315	296	929	41	1 914	108	2 798	1 851	41
1 795	527	515	115	900	114	423	622	42
3 070	312	2 245	42	1 400	321	1 029	1 557	43
2 651	2 929	76	31	2 686	239	1 020	1 189	44
2 986	220	35	14	348	198	1 922	2 832	45
2 799	847	81	53	211	122	1 553	2 856	46
1 658	353	42	—	44	68	537	724	47

5. 農　家

戸　数

年次又ハ地方	総数	専業兼業別		自作小作別			耕作		耕地	廣狹別			年次又ハ地方
		専業	兼業	自作	小作	自作兼小作	五段未満	五段以上一町未満	一町以上二町未満	二町以上三町未満	三町以上五町未満	五町以上	
	(1)	(2)	(3)	(4)	(5)	(6)	(7)	(8)	(9)	(10)	(11)	(12)	
	戸	戸	戸	戸	戸	戸	戸	戸	戸	戸	戸	戸	
年末現在													
昭和 5	5 599 670	4 041 682	1 557 988	1 742 993	1 486 133	2 370 544	1 939 404	1 916 367	1 227 417	316 525	129 056	70 901	5
〃 6	5 633 800	4 090 535	1 543 215	1 756 399	1 495 310	2 382 091	1 941 488	1 933 172	1 236 380	319 747	130 078	72 935	6
〃 7	5 642 509	4 116 678	1 525 831	1 754 537	1 498 596	2 389 376	1 936 419	1 933 219	1 242 863	324 294	129 523	76 191	7
〃 8	5 921 535	4 126 052	1 495 483	1 745 847	1 499 855	2 375 833	1 920 643	1 927 660	1 247 517	319 351	129 529	76 835	8
〃 9	5 617 486	4 144 218	1 473 268	1 740 219	1 508 319	2 368 948	1 918 507	1 921 420	1 250 818	321 088	129 209	76 444	9
〃 10	5 610 607	4 164 035	1 446 572	1 732 086	1 518 181	2 360 340	1 908 642	1 919 073	1 254 817	322 583	127 920	77 572	10
〃 11	5 597 465	4 176 422	1 421 043	1 731 139	1 517 701	2 348 625	1 896 357	1 914 018	1 262 106	320 615	126 540	77 829	11
〃 12	5 574 879	4 180 672	1 394 207	1 783 997	1 500 994	2 339 888	1 884 575	1 905 425	1 262 814	318 182	125 539	78 344	12
〃 13	5 519 480	3 704 316	1 815 164	1 695 884	1 462 276	2 361 320	1 869 752	1 806 751	1 329 216	314 004	123 302	76 455	13
〃 14	5 491 838	3 727 241	1 764 597	1 699 526	1 460 953	2 331 359	1 853 610	1 799 840	1 325 805	314 405	122 065	76 113	14
〃 15	**5 479 571**	**3 770 993**	**1 708 578**	**1 704 547**	**1 466 866**	**2 308 158**	**1 843 793**	**1 793 933**	**1 333 131**	**312 177**	**120 280**	**76 252**	15
1 北海道	181 046	138 388	42 658	67 019	79 712	34 315	29 462	10 396	14 878	19 678	41 244	65 388	1
2 青森	94 236	65 958	28 278	26 470	32 374	35 392	26 519	23 697	24 696	13 186	5 267	871	2
3 岩手	112 651	86 329	26 322	42 558	24 847	45 246	31 685	31 908	33 629	10 858	4 013	558	3
4 宮城	106 430	82 593	23 837	20 827	43 201	42 402	30 930	27 898	28 760	12 306	5 187	1 349	4
5 秋田	97 479	60 839	36 640	18 125	35 992	43 362	24 070	24 093	30 964	13 401	4 618	333	5
6 山形	104 215	68 993	35 222	22 009	36 053	46 153	28 640	25 665	30 908	12 008	6 136	858	6
7 福島	140 996	112 070	28 926	42 455	40 138	58 403	34 245	37 689	46 664	16 808	5 032	558	7
8 茨城	185 955	131 107	54 848	46 261	64 626	75 068	46 057	51 136	61 369	21 853	5 109	431	8
9 栃木	112 260	85 634	26 626	29 787	36 403	46 070	26 656	29 713	32 326	15 923	6 862	780	9
10 群馬	119 908	92 753	27 155	31 178	35 483	53 247	35 944	40 964	33 035	7 982	1 751	232	10
11 埼玉	162 546	117 727	44 819	38 918	51 840	71 788	48 958	48 277	51 482	11 970	1 720	139	11
12 千葉	159 915	126 710	33 205	42 148	54 710	63 057	34 906	42 255	57 563	20 161	4 538	492	12
13 東京	55 375	33 967	21 408	16 965	16 744	21 666	22 423	16 519	12 894	2 609	787	143	13
14 神奈川	73 484	44 891	28 593	20 424	21 886	31 174	23 880	22 893	22 419	3 415	703	174	14
15 新潟	205 247	158 567	46 680	48 314	65 481	91 452	53 715	59 571	65 851	20 691	5 133	286	15
16 富山	75 408	52 863	22 545	17 032	22 481	35 895	15 306	22 399	29 134	7 439	1 093	37	16
17 石川	76 463	36 036	40 427	24 156	15 118	37 189	26 573	27 412	18 330	3 656	450	42	17
18 福井	65 167	40 355	24 812	23 975	17 657	23 535	20 870	22 470	18 653	2 748	402	24	18
19 山梨	81 166	53 766	27 400	21 122	25 045	34 999	35 024	32 208	12 087	1 328	469	50	19
20 長野	206 002	143 645	62 357	65 689	50 283	90 030	73 168	77 054	47 435	6 731	1 340	274	20
21 岐阜	134 417	97 647	36 770	43 895	29 877	60 645	53 945	53 344	25 836	1 168	101	23	21
22 静岡	161 667	119 241	42 426	50 793	36 014	74 860	57 565	59 378	37 832	5 672	1 029	191	22
23 愛知	179 030	110 120	68 910	56 180	34 963	87 887	53 426	70 768	50 586	3 824	368	58	23
24 三重	121 129	72 308	48 821	45 330	21 692	54 107	44 628	40 401	31 706	3 902	438	54	24
25 滋賀	84 956	54 443	30 513	28 141	18 659	38 156	26 422	30 782	26 497	1 174	67	14	25
26 京都	76 202	55 701	20 501	26 829	15 313	34 060	28 583	31 950	14 696	854	109	10	26
27 大阪	75 683	43 733	31 950	18 075	32 279	25 329	33 559	28 112	12 873	949	158	32	27
28 兵庫	174 404	106 658	67 746	48 940	46 689	78 775	70 649	72 929	29 049	1 636	128	13	28
29 奈良	59 524	37 394	22 130	20 993	15 477	23 054	25 813	23 649	9 663	346	45	8	29
30 和歌山	75 047	39 657	35 390	30 029	16 778	28 240	35 829	26 447	11 435	1 076	232	28	30
31 鳥取	55 679	43 804	11 875	12 001	20 131	23 547	17 419	22 740	13 326	2 023	164	7	31
32 島根	99 537	63 644	35 893	29 287	25 569	44 681	36 884	37 935	23 252	1 367	95	4	32
33 岡山	152 781	110 609	42 172	46 302	29 269	77 210	55 188	59 743	34 847	2 675	288	40	33
34 廣島	176 366	117 723	58 643	65 974	34 641	75 751	87 869	61 884	25 037	1 324	224	28	34
35 山口	110 880	62 122	48 758	42 293	21 530	47 057	38 771	37 166	30 795	3 805	333	10	35
36 徳島	80 922	60 127	20 795	33 209	13 600	34 113	34 473	31 644	12 936	1 524	315	30	36
37 香川	84 792	59 501	25 291	15 094	31 278	38 420	39 858	36 742	7 956	198	32	6	37
38 愛媛	127 053	80 584	46 469	46 423	31 723	48 907	53 874	49 038	20 608	2 670	671	192	38
39 高知	73 199	40 313	32 886	26 829	14 995	31 375	28 032	23 559	16 727	3 415	1 210	236	39
40 福岡	141 281	61 091	80 190	40 246	43 259	57 776	44 528	46 398	41 491	7 625	1 137	102	40
41 佐賀	63 605	49 756	13 849	18 417	13 01[illegible]	32 147	16 507	19 635	21 180	5 221	1 021	41	41
42 長崎	103 392	60 914	42 478	39 908	16 887	46 597	42 642	34 938	21 416	3 575	699	122	42
43 熊本	138 867	99 812	39 055	38 648	37 282	62 937	42 166	43 080	38 258	11 547	3 124	692	43
44 大分	117 314	79 239	38 075	41 835	25 291	50 189	43 130	48 252	23 104	2 423	368	37	44
45 宮崎	85 677	65 421	19 256	27 883	20 466	37 328	26 212	27 997	24 146	6 006	1 244	72	45
46 鹿児島	220 861	171 625	49 236	86 715	41 085	93 061	88 932	75 223	43 783	8 469	3 514	940	46
47 沖縄	89 357	73 615	15 742	58 846	9 004	21 507	47 843	25 982	11 019	2 958	1 312	243	47

6. 耕地所有者戸数

年次又ハ地方	總數	五段未滿	五段以上一町未滿	一町以上三町未滿	三町以上五町未滿	五町以上十町未滿	十町以上五十町未滿	五十町以上
	(1)	(2)	(3)	(4)	(5)	(6)	(7)	(8)
年末現在	戸	戸	戸	戸	戸	戸	戸	戸
昭和 5	5 064 945	2 524 633	1 256 899	895 932	224 844	112 941	45 812	3 884
〃 6	5 095 447	2 535 438	1 273 214	899 128	224 983	112 869	46 052	3 763
〃 7	5 120 338	2 546 089	1 286 050	903 415	222 327	112 449	46 270	3 738
〃 8	5 119 936	2 550 437	1 284 076	899 506	222 779	113 104	46 400	3 634
〃 9	5 096 195	2 519 322	1 289 449	900 677	223 977	112 681	46 542	3 547
〃 10	5 147 412	2 555 398	1 304 482	905 956	221 245	111 128	45 788	3 415
〃 11	5 150 220	2 556 630	1 305 400	909 933	218 851	110 549	45 580	3 277
〃 12	5 141 968	2 550 259	1 304 924	909 035	219 346	109 799	45 353	3 252
〃 13	5 089 348	2 475 141	1 307 577	927 548	221 994	109 973	43 914	3 201
〃 14	5 081 874	2 440 427	1 329 483	937 408	220 884	107 848	42 790	3 034
〃 15	**5 035 201**	**2 425 442**	**1 341 612**	**943 522**	**222 347**	**106 493**	**42 844**	**2 941**
1 北海道	168 963	30 413	11 987	29 812	38 142	38 109	19 301	1 199
2 青森	74 530	28 061	19 305	17 362	6 724	2 347	664	67
3 岩手	103 305	39 400	28 681	26 918	5 895	1 814	546	51
4 宮城	83 748	36 920	20 366	16 813	5 831	2 612	1 079	127
5 秋田	84 588	39 116	19 025	18 038	4 785	2 372	1 090	162
6 山形	82 894	38 222	17 139	18 236	5 368	2 695	1 112	122
7 福島	134 734	48 808	35 191	37 562	9 657	2 669	789	58
8 茨城	158 990	65 643	38 850	38 750	9 929	4 214	1 513	91
9 栃木	96 942	35 114	24 974	24 297	8 161	3 220	1 126	50
10 群馬	107 453	45 246	31 939	22 819	4 932	1 946	544	27
11 埼玉	144 906	74 405	30 145	27 835	7 917	3 275	1 258	71
12 千葉	132 582	48 942	37 780	31 007	9 660	3 878	1 252	63
13 東京	49 672	25 104	12 520	8 822	2 138	843	237	8
14 神奈川	67 713	30 747	18 215	14 949	2 508	989	291	14
15 新潟	194 005	103 144	39 272	37 412	8 768	3 631	1 578	200
16 富山	78 721	39 777	16 848	15 955	3 747	1 677	674	43
17 石川	75 848	37 172	20 774	13 879	3 058	744	214	7
18 福井	63 925	31 551	16 962	12 270	2 129	785	218	10
19 山梨	71 265	38 030	22 066	8 936	1 485	532	195	21
20 長野	182 183	80 622	57 979	35 130	5 966	1 995	471	20
21 岐阜	119 634	68 526	31 421	16 396	1 978	931	362	20
22 静岡	168 439	94 842	44 273	23 204	4 141	1 497	455	27
23 愛知	178 447	84 524	54 429	33 867	3 938	1 251	417	21
24 三重	119 125	60 154	34 500	21 452	2 157	651	206	5
25 滋賀	86 898	40 398	24 606	19 073	2 104	587	128	2
26 京都	72 445	39 404	19 428	11 580	1 385	514	132	2
27 大阪	71 812	42 912	18 335	8 137	1 472	699	252	5
28 兵庫	173 890	96 864	48 048	23 879	3 403	1 249	420	27
29 奈良	53 781	28 935	15 388	8 161	941	279	74	3
30 和歌山	69 649	41 632	17 410	9 145	1 025	343	88	6
31 鳥取	43 555	23 478	10 399	6 837	1 693	795	327	26
32 島根	87 759	47 821	20 838	15 085	2 428	1 074	484	29
33 岡山	162 562	78 504	51 991	28 449	2 368	892	324	34
34 廣島	168 744	101 339	44 086	20 555	1 884	664	208	8
35 山口	113 437	53 001	31 729	24 394	3 071	947	287	8
36 徳島	76 868	40 933	24 537	9 246	1 402	515	219	16
37 香川	69 607	44 947	15 645	6 865	1 226	571	306	47
38 愛媛	123 709	68 189	34 948	15 884	3 348	1 023	296	21
39 高知	71 175	30 390	20 198	15 763	3 359	1 012	450	3
40 福岡	134 452	62 991	35 878	28 461	4 635	1 831	599	57
41 佐賀	61 919	25 237	18 286	14 727	2 698	723	240	8
42 長崎	103 147	51 551	32 770	14 992	2 906	661	249	18
43 熊本	125 030	55 585	34 715	25 242	6 201	2 443	773	71
44 大分	114 270	53 272	37 942	18 991	2 837	971	240	17
45 宮崎	78 185	32 095	21 177	21 183	2 733	648	324	25
46 鹿兒島	196 001	97 077	54 350	33 193	7 817	2 770	770	24
47 沖縄	83 694	44 404	24 267	11 959	2 397	605	62	—

7. 自作農創設維持

年次又ハ地方	總數		個人ノ既墾地購入ニ依ル自作農創設又ハ自作農地維持		團體ノ既墾地購入ニ依ル自作農創設		個人ノ未墾地開墾自作農創設		團體ノ未墾地開墾自作農創設	
	戸數	面積	戸數	面積	戸數	面積	戸數	面積	戸數	面積
	(1)	(2)	(3)	(4)	(5)	(6)	(7)	(8)	(9)	(10)
	戸	町	戸	町	戸	町	戸	町	戸	町
昭和 3	16 184	6 130.4	16 184	6 130.4	—	—	—	—	—	—
〃 4	16 611	6 758.2	16 611	6 758.2	—	—	—	—	—	—
〃 5	18 230	7 932.7	18 230	7 932.7	—	—	—	—	—	—
〃 6	20 059	9 504.8	20 059	9 504.8	—	—	—	—	—	—
〃 7	23 460	10 798.8	23 460	10 798.8	—	—	—	—	—	—
〃 8	18 683	8 948.3	18 683	8 948.3	—	—	—	—	—	—
〃 9	20 603	17 731.1	20 603	17 731.1	—	—	—	—	—	—
〃 10	21 027	19 119.0	21 027	19 119.0	—	—	—	—	—	—
〃 11	20 922	17 607.8	20 922	17 607.8	—	—	—	—	—	—
〃 12	22 430	21 809.1	21 144	14 131.8	—	—	1 286	7 677.3	—	—
〃 13	**23 622**	**18 191.9**	**19 302**	**17 067.5**	**94**	**20.3**	**4 210**	**1 103.0**	**16**	**1.1**
1 北海道	1 793	10 483.0	1 793	10 483.0	—	—	—	—	—	—
2 青森	458	656.4	369	624.6	—	—	89	31.8	—	—
3 岩手	469	235.2	375	169.3	—	—	94	65.9	—	—
4 宮城	409	254.1	403	249.0	—	—	6	5.1	—	—
5 秋田	464	244.4	462	243.9	—	—	2	0.5	—	—
6 山形	187	95.2	187	95.2	—	—	—	—	—	—
7 福島	339	299.5	339	299.5	—	—	—	—	—	—
8 茨城	224	119.5	104	83.1	—	—	120	36.4	—	—
9 栃木	343	214.4	330	185.7	—	—	13	28.7	—	—
10 群馬	769	254.8	657	227.1	—	—	112	27.7	—	—
11 埼玉	478	112.5	377	87.9	—	—	101	24.6	—	—
12 千葉	323	94.5	36	19.6	—	—	287	74.9	—	—
13 東京	—	—	—	—	—	—	—	—	—	—
14 神奈川	120	35.0	96	26.8	—	—	24	8.2	—	—
15 新潟	516	283.8	516	283.8	—	—	—	—	—	—
16 富山	526	88.9	389	70.8	—	—	137	18.1	—	—
17 石川	350	113.0	221	76.9	—	—	129	36.1	—	—
18 福井	194	58.9	175	55.6	—	—	19	3.3	—	—
19 山梨	613	122.5	604	121.2	—	—	9	1.3	—	—
20 長野	693	189.2	678	186.1	—	—	15	3.1	—	—
21 岐阜	421	96.8	380	86.5	—	—	41	10.3	—	—
22 静岡	765	266.0	691	219.3	—	—	74	46.7	—	—
23 愛知	698	199.8	396	114.7	—	—	302	85.1	—	—
24 三重	593	159.3	523	146.9	—	—	70	12.4	—	—
25 滋賀	733	163.5	656	154.9	—	—	77	8.6	—	—
26 京都	545	116.9	377	82.9	—	—	168	34.0	—	—
27 大阪	296	81.5	274	74.3	—	—	22	7.2	—	—
28 兵庫	941	180.0	575	107.9	81	17.0	285	55.1	—	—
29 奈良	177	53.0	128	35.0	—	—	49	18.0	—	—
30 和歌山	447	97.6	383	89.3	—	—	64	8.3	—	—
31 鳥取	526	136.4	510	132.5	13	3.3	3	0.6	—	—
32 島根	588	393.1	445	348.6	—	—	143	44.5	—	—
33 岡山	531	138.5	416	120.1	—	—	115	18.4	—	—
34 廣島	1 093	297.3	810	238.6	—	—	283	58.7	—	—
35 山口	507	168.6	397	145.3	—	—	110	23.3	—	—
36 徳島	510	94.6	436	77.1	—	—	74	17.5	—	—
37 香川	542	158.4	496	138.9	—	—	46	19.5	—	—
38 愛媛	622	148.7	618	146.9	—	—	4	1.8	—	—
39 高知	487	64.1	20	9.8	—	—	451	53.2	16	1.1
40 福岡	694	245.4	443	144.4	—	—	251	101.0	—	—
41 佐賀	186	52.2	157	43.5	—	—	29	8.7	—	—
42 長崎	298	91.6	291	87.7	—	—	7	3.9	—	—
43 熊本	497	202.0	380	170.9	—	—	117	31.1	—	—
44 大分	359	137.8	320	124.4	—	—	39	13.4	—	—
45 宮崎	616	257.2	438	213.3	—	—	178	43.9	—	—
46 鹿兒島	379	136.9	328	124.8	—	—	51	12.1	—	—
47 沖縄	303	99.9	303	99.9	—	—	—	—	—	—

1. 昭和 12 年度以降ハ施設ノ内容ヲ擴充シ、從來ノ事業ノ外(イ)團體ガ自作農創設ノ爲一時的ニ土地ヲ所有スル場合(ロ)個人及團體ガ未墾地開發ニ依リ自作農ヲ創設スル場合ニ對シテモ資金ヲ貸付ケ且ツ助成金ヲ交付スルコトトナレリ
2. 團體ノ既墾地購入ニ依ル自作農創設及團體ノ未墾地開發自作農創設事業ニ於ケル自作農創設戸數及面積ノ個人ニ對シ創設完了セル分ノミヲ掲ゲ

8. 小作爭議

年次又ハ地方	原因別爭議件數 總數	小作料値上改定及繼期	不作	高率不統一	農産物價格下落	收支不償	米穀檢査關係	小作地引上	區劃又ハ耕地整理	小作料滯納	其ノ他	參加人員 地主	小作人	關係土地面積 總數	田	畑	其ノ他
	(1)	(2)	(3)	(4)	(5)	(6)	(7)	(8)	(9)	(10)	(11)	(12)	(13)	(14) 町	(15) 町	(16) 町	(17) 町
昭和 5	2 478	90	567	124	285	43	37	1 002	8	135	187	14 159	58 565	39 799.0	28 426.7	10 359.8	1 012.5
〃 6	3 419	122	1 171	98	240	58	9	1 307	24	174	216	23 768	81 135	60 364.7	49 231.8	10 258.3	874.6
〃 7	3 414	85	1 057	76	50	14	26	1 520	21	313	252	16 706	61 499	39 027.6	31 693.5	7 030.0	304.1
〃 8	4 000	105	646	103	18	22	57	2 275	20	485	269	14 312	48 073	30 595.9	23 412.8	6 234.7	948.4
〃 9	5 828	134	1 940	85	31	19	74	2 704	16	505	320	34 035	121 031	85 838.0	73 923.3	9 374.3	2 540.4
〃 10	6 824	135	2 451	66	12	6	8	3 031	14	734	367	28 574	111 164	70 745.1	64 181.0	6 063.6	500.5
〃 11	6 804	227	1 373	155	4	15	84	3 644	11	871	420	23 293	77 187	46 420.1	41 255.2	3 656.1	1 508.8
〃 12	6 170	237	1 116	139	1	10	36	3 575	3	621	432	20 236	63 246	39 582.4	35 290.1	3 518.4	773.9
〃 13	4 615	146	896	96	2	5	18	2 562	4	553	333	15 422	52 817	34 358.8	29 134.9	4 536.9	687.0
〃 14	3 578	142	563	135	—	47	18	1 752	9	554	358	9 065	25 904	16 622.9	12 619.5	2 853.4	1 150.0
〃 15	**3 165**	**88**	**579**	**196**	—	**124**	**8**	**1 484**	**7**	**375**	**304**	**11 032**	**38 614**	**27 624.7**	**23 290.7**	**3 532.4**	**801.6**
1 北海道	200	14	81	11	—	2	—	58	—	7	27	232	937	4 521.0	2 355.2	1 972.2	193.6
2 青森	133	6	1	7	—	—	—	84	—	11	24	146	326	189.5	75.3	102.6	11.6
3 岩手	28	3	3	4	—	—	—	14	—	1	3	114	198	39.1	28.4	3.6	7.1
4 宮城	114	2	1	1	—	1	—	92	—	4	13	159	274	115.8	75.4	40.4	—
5 秋田	210	4	22	18	—	5	—	63	1	74	23	256	843	440.0	426.9	5.2	7.9
6 山形	275	4	5	32	—	2	1	158	3	49	21	311	359	152.7	139.1	7.1	6.5
7 福島	210	—	24	20	—	—	—	152	—	2	12	306	511	148.0	124.3	21.4	2.3
8 茨城	89	11	2	4	—	—	—	68	—	3	1	95	294	210.2	134.5	73.1	2.6
9 栃木	87	8	4	2	—	—	—	65	—	7	1	91	122	37.6	25.4	11.3	0.9
10 群馬	62	4	1	—	—	—	—	48	—	5	4	72	95	19.8	2.9	15.6	1.3
11 埼玉	20	1	—	—	—	—	—	12	—	4	3	64	120	12.4	1.3	9.5	1.6
12 千葉	19	—	3	—	—	—	—	13	—	1	2	27	110	138.0	133.0	4.9	0.1
13 東京	4	—	1	—	—	—	—	3	—	—	—	55	282	150.2	120.0	30.2	—
14 神奈川	14	—	—	—	—	—	—	11	—	1	2	40	66	16.8	0.9	15.8	0.1
15 新潟	16	—	4	6	—	—	—	—	—	4	2	54	323	170.9	143.4	26.6	0.9
16 富山	123	—	7	7	—	59	—	30	—	12	8	219	829	895.4	879.3	15.9	0.2
17 石川	24	—	2	4	—	15	—	3	—	—	—	583	738	394.8	394.7	0.1	—
18 福井	55	—	40	1	—	5	—	4	—	4	1	399	1 934	1 839.1	1 839.1	—	—
19 山梨	178	2	31	11	—	10	3	106	—	4	11	526	4 190	1 550.0	838.9	710.1	1.0
20 長野	65	6	1	4	—	—	—	43	—	9	2	97	167	31.8	24.5	6.5	0.8
21 岐阜	48	3	8	7	—	2	1	11	—	11	5	210	902	362.9	358.6	2.7	1.6
22 靜岡	5	—	1	—	—	—	—	2	—	—	2	19	214	196.0	45.4	0.2	150.4
23 愛知	33	—	7	3	—	1	1	15	1	3	2	152	2 266	1 184.5	782.8	236.2	165.5
24 三重	67	1	17	—	—	2	—	25	—	10	12	169	533	166.7	164.2	2.5	—
25 滋賀	48	5	12	7	—	—	2	8	—	5	9	371	800	351.4	351.0	0.4	—
26 京都	17	1	6	1	—	—	—	5	—	3	1	193	515	250.5	248.7	1.7	0.1
27 大阪	59	2	41	3	—	2	—	9	—	1	1	978	2 994	2 301.7	2 211.3	90.4	—
28 兵庫	87	3	22	2	—	—	—	34	1	12	13	427	1 800	935.7	935.0	0.6	0.1
29 奈良	35	—	29	1	—	1	—	2	—	2	—	354	1 064	616.3	612.5	3.8	—
30 和歌山	24	—	1	—	—	1	—	15	—	5	2	107	107	31.8	30.3	1.4	0.1
31 鳥取	58	1	21	4	—	—	—	10	—	19	3	102	215	73.9	49.2	2.1	22.6
32 島根	51	1	16	7	—	1	—	14	—	10	2	531	1 354	1 667.8	1 652.3	12.5	3.0
33 岡山	41	—	8	—	—	—	—	21	—	10	2	53	133	60.4	50.9	9.4	0.1
34 廣島	93	—	22	1	—	10	—	48	1	5	6	755	2 142	1 370.0	1 176.6	41.2	152.2
35 山口	31	—	6	—	—	—	—	20	—	4	1	41	38	13.3	12.2	1.0	0.1
36 徳島	84	2	6	10	—	1	—	35	—	20	10	547	1 395	563.1	547.3	11.7	4.1
37 香川	49	—	16	—	—	—	—	19	—	3	11	237	885	488.1	484.8	2.7	0.6
38 愛媛	11	—	4	—	—	—	—	3	—	3	1	11	11	2.4	2.3	0.1	—
39 高知	41	—	5	1	—	—	—	22	—	10	3	83	197	96.4	93.9	2.4	0.1
40 福岡	148	—	32	2	—	1	—	54	—	15	44	304	1 031	780.3	767.8	11.2	1.3
41 佐賀	15	—	6	1	—	—	—	7	—	—	1	21	53	12.4	11.5	0.9	—
42 長崎	1	—	—	—	—	—	—	1	—	—	—	2	1	0.1	0.1	—	—
43 熊本	61	1	37	1	—	—	—	18	—	3	1	1 070	6 122	4 490.3	4 487.4	2.9	—
44 大分	51	3	13	3	—	—	—	23	—	3	6	314	870	381.8	381.4	0.3	0.1
45 宮崎	3	—	—	—	—	1	—	1	—	—	1	7	8	3.1	2.9	0.2	—
46 鹿兒島	78	—	10	10	—	2	—	35	—	16	5	178	246	150.7	67.8	21.8	61.1
47 沖縄	—	—	—	—	—	—	—	—	—	—	—	—	—	—	—	—	—

本表ハ翌年六月三十日迄ニ到達セル報告書ニ基キ作成セルモノナリ

9. 小作調停

年次又ハ地方	受理件數	爭議單位件數	受理別件數 地主申立	小作人申立	合意申立	双方申立	小作官申立	裁判所職權	種別件數 小作料支拂	小作料支拂土地返還	土地返還	小作料減免	小作料減免小作繼續	小作繼續	小作權作物有益費等ノ賠償作離料ノ支給	小作條件確定	其ノ他
	(1)	(2)	(3)	(4)	(5)	(6)	(7)	(8)	(9)	(10)	(11)	(12)	(13)	(14)	(15)	(16)	(17)
昭和 5	2 838	1 638	543	1 016	63	16	—	—	158	108	151	439	113	407	41	—	221
〃 6	3 361	1 703	660	942	93	8	—	—	126	187	184	372	105	411	37	122	159
〃 7	3 212	2 020	721	1 168	119	12	—	—	184	194	198	365	151	570	53	178	127
〃 8	4 888	2 853	993	1 750	88	22	—	—	259	300	277	438	186	987	41	182	183
〃 9	5 013	3 323	1 074	2 125	94	30	—	—	279	260	369	498	179	1221	47	188	282
〃 10	6 777	4 274	1 441	2 658	124	51	—	—	427	473	388	731	319	1362	46	242	286
〃 11	7 472	4 249	1 452	2 670	91	36	—	—	353	437	458	600	289	1512	64	260	276
〃 12	5 717	3 750	1 225	2 394	110	21	—	—	291	352	428	497	152	1374	86	244	326
〃 13	5 256	3 105	1 027	1 964	84	25	—	5	306	311	270	440	109	1101	58	234	276
〃 14	3 466	2 592	851	1 641	61	17	1	21	275	210	266	432	74	795	65	159	316
〃 15	**3 587**	**2 500**	**781**	**1 635**	**45**	**16**	**6**	**17**	**287**	**157**	**226**	**447**	**44**	**724**	**51**	**116**	**448**
1 北海道	140	128	18	106	4	—	—	—	4	3	5	38	—	26	6	1	45
2 青森	119	113	30	83	—	—	—	—	5	—	23	5	—	40	2	—	38
3 岩手	132	27	4	22	—	1	—	—	1	—	2	7	—	12	—	—	5
4 宮城	118	102	16	86	—	—	—	—	7	5	4	4	—	76	—	1	5
5 秋田	333	208	84	124	—	—	—	—	47	17	14	42	3	42	3	2	38
6 山形	223	133	39	88	—	6	—	—	16	7	16	31	—	38	—	15	10
7 福島	197	82	10	71	1	—	—	—	1	1	2	7	3	42	—	5	21
8 茨城	109	89	12	77	—	—	—	—	6	2	4	11	3	52	—	—	11
9 栃木	18	18	6	12	—	—	—	—	3	2	1	1	—	8	—	—	3
10 群馬	41	40	7	30	1	1	—	1	1	3	3	1	—	20	—	—	12
11 埼玉	23	22	7	13	—	—	1	1	4	—	3	—	—	8	—	—	7
12 千葉	20	19	3	16	—	—	—	—	1	—	2	2	—	12	—	—	2
13 東京	17	9	—	8	—	1	—	—	—	—	1	—	—	7	—	—	1
14 神奈川	51	8	2	6	—	—	—	—	1	—	1	—	—	5	—	—	1
15 新潟	301	179	84	94	—	—	—	1	19	13	19	46	3	42	—	7	30
16 富山	48	44	8	31	3	—	—	2	5	3	1	4	—	14	—	2	15
17 石川	16	14	3	11	—	—	—	—	3	—	—	2	—	7	2	—	—
18 福井	7	6	1	2	—	—	—	3	1	3	—	—	—	2	—	—	—
19 山梨	296	204	67	109	25	2	—	1	9	29	21	33	1	44	—	32	35
20 長野	64	62	18	44	—	—	—	—	8	3	7	5	—	15	2	3	19
21 岐阜	26	27	9	18	—	—	—	—	1	5	—	7	1	9	—	1	3
22 靜岡	18	18	1	15	2	—	—	—	—	—	—	3	—	10	—	1	4
23 愛知	23	21	10	8	1	—	—	2	4	4	4	—	—	4	—	1	4
24 三重	37	34	16	18	—	—	—	—	7	4	5	9	—	7	—	—	2
25 滋賀	44	44	10	32	2	—	—	—	4	1	4	15	—	6	2	2	10
26 京都	11	11	3	7	1	—	—	—	1	—	2	1	—	1	3	2	1
27 大阪	130	77	44	30	—	—	—	3	12	8	7	24	9	—	3	12	2
28 兵庫	55	51	22	26	—	—	—	3	6	3	11	6	2	9	7	—	7
29 奈良	18	17	3	13	—	—	1	—	1	—	2	5	—	6	1	—	2
30 和歌山	45	14	2	12	—	—	—	—	—	1	—	3	1	6	—	2	1
31 鳥取	144	92	42	48	1	1	—	—	36	4	1	29	5	9	1	—	7
32 島根	27	17	3	13	—	—	1	—	1	2	—	5	2	4	—	—	3
33 岡山	38	28	10	16	—	2	—	—	3	4	4	10	—	5	—	—	2
34 廣島	22	22	2	20	—	—	—	—	1	—	1	5	—	8	1	1	5
35 山口	17	16	—	16	—	—	—	—	—	—	—	5	1	6	3	—	1
36 徳島	75	69	24	44	1	—	—	—	7	12	5	2	2	19	3	1	18
37 香川	111	103	51	49	3	—	—	—	22	3	18	14	—	13	2	9	22
38 愛媛	97	36	13	23	—	—	—	—	8	1	4	17	—	5	—	—	1
39 高知	37	31	13	18	—	—	—	—	4	—	9	7	—	7	1	—	3
40 福岡	116	101	48	52	—	—	1	—	10	11	14	11	4	22	3	12	14
41 佐賀	46	45	19	26	—	—	—	—	5	1	3	4	1	9	—	3	19
42 長崎	3	3	—	3	—	—	—	—	—	—	—	—	—	2	—	—	1
43 熊本	34	33	2	29	—	1	1	—	2	—	1	7	—	16	3	—	4
44 大分	24	23	3	20	—	—	—	—	2	—	—	6	2	9	1	—	3
45 宮崎	16	13	—	13	—	—	—	—	—	—	—	6	1	2	2	—	2
46 鹿兒島	97	44	12	31	—	1	—	—	8	2	2	7	—	15	—	1	9
47 沖縄	3	3	—	2	—	—	1	—	—	—	—	—	—	3	—	—	—

1. 本表ハ小作調停法及界地調整法ニ依ル調停條件ノ内小作關係ノ爭議ニ關スルモノニ付調査セルモノナリ尚小作調停條件トシテハ本表ニ掲ゲタルモノノ外農地調整法第十三條ノ規定ニ依ル小作關係以外ノ農地ノ利用ニ關スル爭議ノ調停事件モアリテ其ノ受理件數ハ昭和十三年ハ二十一件(爭議單位件數二十件)昭和十四年ハ百八件(爭議單位件數五十五件)昭和十五年ハ百八十一件(爭議單位件數百七十四件)アリコレラノ調停事件ノ大部分ハ農業水利ノ爭議ニ關スルモノニシテ其ノ他耕地境界確定樹蔭關係惡水ニヨル被害等ノ爭議ニ關スルモノモ夫々數件アリ
2. 本表ハ其ノ年ノ申立ニ付調査シタルモノニシテ翌年六月三十日迄ニ到達セル報告書ニ基キ作成セルモノナリ
3. 爭議單位件數トハ受理件數中同一爭議ニ屬スルモノヲ併合計上シタルモノナリ
4. 本表ハ爭議單位件數ニヨリ作成セリ
5. 受理別件數欄中双方申立トアルハ同一爭議ニ付地主小作人トノ双方ヨリ調停ノ申立ヲ爲シタルモノナリ

小作調停

年次又ハ地方	結果別件数 既済 総件数	成立	不成立	取下	却下	未済	関係土地 面積	関係人員 総員数	當事者数 地主	小作人	利害関係人
	(18)	(19)	(20)	(21)	(22)	(23)	(24) 町	(25)	(26)	(27)	(28)
昭和 5	1 535	1 109	62	350	14	103	9 616.2	24 722	5 331	19 004	387
〃 6	1 594	1 206	44	331	13	109	8 398.3	23 489	5 341	17 810	338
〃 7	1 961	1 430	38	474	19	59	7 764.9	23 583	5 682	17 503	393
〃 8	2 779	2 182	46	531	20	74	10 491.4	27 996	7 032	20 397	567
〃 9	3 244	2 609	29	587	19	79	11 000.1	30 468	7 921	21 793	754
〃 10	4 216	3 351	48	802	15	58	13 015.6	31 971	9 620	22 069	282
〃 11	3 927	3 143	21	749	14	322	11 971.0	37 255	9 185	27 517	553
〃 12	3 531	2 812	35	676	8	219	10 950.5	28 008	7 910	19 530	568
〃 13	2 927	2 369	10	541	7	178	7 914.9	25 794	6 698	18 661	435
〃 14	2 394	1 902	16	471	5	198	9 498.6	14 544	3 987	10 178	379
〃 15	**2 433**	**1 883**	**23**	**517**	**10**	**67**	**6 583.9**	**18 157**	**4 934**	**12 418**	**755**
1 北海道	124	73	—	51	—	4	2 004.5	523	149	338	36
2 青森	110	80	—	30	—	3	710.7	539	286	253	—
3 岩手	26	22	—	4	—	1	38.8	318	113	197	8
4 宮城	102	87	—	15	—	—	10.8	440	186	227	27
5 秋田	208	169	—	39	—	—	211.0	789	346	401	42
6 山形	133	101	2	28	2	—	101.1	429	129	242	58
7 福島	82	59	2	21	—	—	88.3	441	165	266	10
8 茨城	84	71	—	13	—	5	65.8	296	131	157	8
9 栃木	18	11	2	5	—	—	13.5	44	19	18	7
10 群馬	40	32	—	8	—	—	12.3	123	51	51	21
11 埼玉	21	13	2	6	—	1	15.5	260	62	195	3
12 千葉	18	15	—	3	—	1	18.0	57	22	32	3
13 東京	8	6	1	1	—	1	21.6	89	15	39	35
14 神奈川	7	6	—	1	—	1	17.0	157	99	57	1
15 新潟	171	104	—	66	1	8	993.2	2607	455	2 152	—
16 富山	44	34	—	10	—	—	21.9	131	57	56	18
17 石川	14	13	—	1	—	—	12.1	79	31	38	10
18 福井	6	5	—	1	—	—	26.2	51	9	42	—
19 山梨	183	139	3	36	5	21	273.9	1746	382	1 320	44
20 長野	61	45	1	15	—	1	19.1	169	51	105	13
21 岐阜	27	20	—	7	—	—	38.5	176	54	121	1
22 静岡	18	15	—	3	—	—	52.9	129	28	97	4
23 愛知	19	15	—	3	1	2	162.5	869	93	687	89
24 三重	33	27	—	6	—	1	21.0	125	41	83	1
25 滋賀	44	41	—	3	—	—	300.6	991	308	670	13
26 京都	11	8	3	—	—	—	68.7	193	59	133	1
27 大阪	77	74	1	2	—	—	480.2	1964	243	1 720	1
28 兵庫	51	37	3	11	—	—	14.0	592	168	378	46
29 奈良	17	10	—	7	—	—	3.1	127	24	103	—
30 和歌山	14	10	—	4	—	—	12.4	93	42	49	2
31 鳥取	87	77	—	10	—	5	34.6	676	201	475	—
32 島根	15	14	—	1	—	2	18.4	123	31	92	—
33 岡山	26	20	—	6	—	2	34.1	124	41	83	—
34 廣島	22	17	—	5	—	—	30.9	160	47	113	—
35 山口	16	16	—	—	—	—	7.8	49	23	21	5
36 徳島	69	50	—	19	—	—	20.5	187	82	98	7
37 香川	100	86	—	14	—	3	71.4	372	119	234	19
38 愛媛	35	31	—	4	—	1	24.3	151	54	83	14
39 高知	31	28	—	3	—	—	27.8	139	37	93	9
40 福岡	101	81	—	20	—	—	89.7	612	164	297	151
41 佐賀	42	33	—	9	—	3	45.0	164	97	46	21
42 長崎	3	—	—	2	1	—	56.6	29	26	3	—
43 熊本	33	22	2	9	—	—	16.2	107	34	69	4
44 大分	23	19	1	3	—	—	32.0	191	80	98	13
45 宮崎	13	10	—	3	—	—	206.0	232	21	211	—
46 鹿児島	44	35	—	9	—	—	34.4	268	106	153	9
47 沖縄	2	2	—	—	—	1	5.0	26	3	22	1

10. 地主小作人組合

年次又ハ地方	小作人組合 組合数	組合員数	地主組合 組合数	組合員数	協調組合 組合数	組合員数
	(1)	(2)	(3)	(4)	(5)	(6)
昭和 5	4 208	301 436	640	53 278	1 980	247 880
〃 6	4 414	306 301	645	50 556	2 047	255 088
〃 7	4 650	296 839	662	50 454	2 098	258 613
〃 8	4 810	302 736	686	49 645	2 309	279 431
〃 9	4 390	276 246	633	48 836	2 219	271 434
〃 10	4 011	242 422	531	38 172	1 748	202 785
〃 11	3 915	226 209	513	35 703	2 878	254 907
〃 12	3 879	229 919	497	35 054	2 849	251 056
〃 13	3 643	217 883	473	31 902	3 158	263 071
〃 14	3 509	210 208	474	32 595	3 152	251 313
〃 15	**1 029**	**75 930**	**304**	**22 555**	**4 025**	**247 782**
1 北海道	3	768	7	3 388	11	2 053
2 青森	—	—	15	2 901	5	268
3 岩手	—	—	—	—	—	—
4 宮城	—	—	4	91	34	5 720
5 秋田	24	1 520	10	216	148	17 133
6 山形	—	—	—	—	28	12 158
7 福島	55	2 587	6	1 031	15	1 864
8 茨城	16	1 908	4	158	4	650
9 栃木	4	142	19	3 322	11	731
10 群馬	15	1 015	—	—	3 098	112 081
11 埼玉	16	1 194	2	49	8	213
12 千葉	—	—	4	543	3	183
13 東京	—	—	—	—	—	—
14 神奈川	—	—	—	—	—	—
15 新潟	24	2 703	6	589	33	4 112
16 富山	—	—	—	—	13	1 721
17 石川	26	1 140	2	75	8	541
18 福井	40	1 539	13	876	4	125
19 山梨	224	14 230	6	643	63	5 663
20 長野	33	2 531	—	—	5	565
21 岐阜	27	3 210	12	464	65	6 515
22 静岡	59	5 017	—	—	8	1 557
23 愛知	11	1 718	9	283	26	4 017
24 三重	24	2 186	5	323	8	1 276
25 滋賀	11	959	2	94	3	175
26 京都	67	3 804	8	725	36	4 287
27 大阪	—	—	2	18	5	681
28 兵庫	183	12 621	32	1 419	143	11 905
29 奈良	11	703	24	294	6	524
30 和歌山	6	320	3	138	1	50
31 鳥取	6	1 385	3	251	16	1 617
32 島根	1	40	2	34	11	926
33 岡山	60	4 784	33	1 250	62	10 037
34 廣島	—	—	—	—	—	—
35 山口	4	187	4	283	4	364
36 徳島	—	—	22	1 214	53	4 693
37 香川	2	132	4	175	16	7 286
38 愛媛	13	1 986	7	332	18	4 317
39 高知	4	265	3	70	14	2 154
40 福岡	48	1 947	10	440	16	5 212
41 佐賀	—	—	—	—	5	347
42 長崎	—	—	—	—	—	—
43 熊本	—	—	6	221	6	652
44 大分	—	—	—	—	—	—
45 宮崎	7	2 976	12	529	3	1 921
46 鹿児島	5	413	3	116	14	11 488
47 沖縄	—	—	—	—	—	—

1. 本表ハ翌年一月十日迄ニ到達シタル報告書ニ基キ作成シタルモノナリ
2. 地主組合中ニハ土地會社ヲモ含ム

II 農作物　11. 稲作付面積

年次又は地方	総数	水稲 総数	水稲 粳米	水稲 糯米	陸稲 総数	陸稲 粳米	陸稲 糯米
	(1) 町	(2) 町	(3) 町	(4) 町	(5) 町	(6) 町	(7) 町
昭和 5	3 239 321.6	3 104 787.0	2 838 279.8	266 507.2	134 534.6	60 402.5	74 132.1
〃 6	3 248 719.5	3 114 676.0	2 848 709.1	265 966.9	134 043.5	59 286.8	74 756.7
〃 7	3 257 009.4	3 122 686.8	2 847 674.7	275 012.1	134 322.6	59 355.0	74 967.6
〃 8	3 173 203.3	3 047 589.2	2 791 434.8	256 154.4	125 614.1	57 986.9	67 627.2
〃 9	3 172 810.6	3 047 195.1	2 808 266.6	238 928.5	125 615.5	62 912.4	62 703.1
〃 10	3 204 178.9	3 069 113.8	2 823 354.7	245 759.1	135 065.1	69 630.9	65 434.2
〃 11	3 206 963.0	3 066 957.9	2 815 249.4	251 708.5	140 005.1	72 097.0	67 908.1
〃 12	3 217 051.5	3 069 523.3	2 824 950.8	244 572.5	147 528.2	79 619.2	67 909.0
〃 13	3 220 729.4	3 073 364.2	2 831 535.1	241 829.1	147 365.2	80 129.0	67 236.2
〃 14	3 192 703.0	3 040 906.7	2 796 278.5	244 628.2	151 796.3	81 559.6	70 236.7
〃 15	**3 178 220.2**	**3 029 275.1**	**2 775 516.9**	**253 758 2**	**148 945.1**	**82 049.0**	**66 896.1**
1 北海道	182 830.3	182 826.3	161 463.0	21 363.3	4.0	3.6	0.4
2 青森	70 490.4	70 467.3	65 736.6	4 730.7	23.1	6.1	17.0
3 岩手	62 465.7	62 317.5	56 811.6	5 505.9	148.2	26.6	121.6
4 宮城	98 037.1	97 836.7	90 745.6	7 091.1	200.4	72.9	127.5
5 秋田	108 043.9	107 829.7	100 980.0	6 849.7	214.2	48.9	165.3
6 山形	95 607.1	94 979.8	88 467.0	6 512.8	627.3	415.3	212.0
7 福島	103 659.0	102 138.4	91 812.1	10 326.3	1 520.6	826.9	693.7
8 茨城	131 546.8	93 685.5	87 987.4	5 698.1	37 861.3	16 197.5	21 663.8
9 栃木	94 555.0	74 243.1	69 332.2	4 910.9	20 311.9	11 483.0	8 828.9
10 群馬	44 841.9	34 062.6	31 801.4	2 261.2	10 779.3	6 217.7	4 561.6
11 埼玉	77 757.6	65 633.1	56 662.9	8 970.2	12 124.5	7 175.3	4 949.2
12 千葉	106 303.4	97 267.3	89 393.3	7 874.0	9 036.1	5 071.3	3 964.8
13 東京	11 409.0	6 792.2	5 887.0	905.2	4 616.8	2 563.1	2 053.7
14 神奈川	25 724.9	18 326.1	16 155.2	2 170.9	7 398.8	4 578.5	2 820.3
15 新潟	179 849.3	178 836.3	160 468.2	18 368.1	1 013.0	436.6	576.4
16 富山	79 157.8	79 044.2	70 740.7	8 303.5	113.6	11.7	101.9
17 石川	53 828.4	53 795.0	47 213.1	6 581.9	33.4	3.5	29.9
18 福井	48 288.4	48 269.9	44 692.5	3 577.4	18.5	5.9	12.6
19 山梨	17 940.7	17 490.1	15 967.4	1 522.7	450.6	118.4	332.2
20 長野	70 038.5	69 169.3	62 164.4	7 0 4.9	869.2	392.2	477.0
21 岐阜	63 895.9	63 224.9	58 450.6	4 774.3	671.0	214.1	456.9
22 静岡	61 738.1	57 594.3	52 054.9	5 539.4	4 143.8	1 573.7	2 570.1
23 愛知	94 199.3	93 543.2	86 394.2	7 149.0	656.1	242.4	413.7
24 三重	69 831.6	69 525.7	63 975.1	5 550.6	305.9	51.3	254.6
25 滋賀	63 594.0	63 581.7	57 643.9	5 937.8	12.3	5.0	7.3
26 京都	39 736.3	39 721.4	37 130.5	2 590.9	14.9	4.2	10.7
27 大阪	38 011.0	38 009.5	36 285.4	1 724.1	1.5	1.2	0.3
28 兵庫	96 712.8	96 591.7	89 827.6	6 764.1	121.1	30.9	90.2
29 奈良	29 622.3	29 534.8	27 396.8	2 138.0	87.5	18.0	69.5
30 和歌山	28 547.3	28 537.1	27 049.0	1 488.1	10.2	4.5	5.7
31 鳥取	32 753.4	32 377.3	29 871.0	2 506.3	376.1	176.7	199.4
32 島根	51 103.6	50 990.9	47 305.1	3 685.8	112.7	77.4	35.3
33 岡山	84 238.6	83 755.9	77 551.0	6 204.9	482.7	196.6	286.1
34 廣島	72 711.2	72 402.1	67 287.0	5 115.1	309.1	163.1	146.0
35 山口	71 478.7	71 452.1	66 005.6	5 446.5	26.6	10.5	16.1
36 徳島	28 480.9	28 143.1	25 083.3	3 059.8	337.8	87.6	250.2
37 香川	37 623.9	37 612.4	34 633.5	2 978.9	11.5	4.3	7.2
38 愛媛	44 041.0	43 529.7	39 730.0	3 799.7	511.3	101.5	409.8
39 高知	37 345.9	37 153.9	34 796.5	2 357.4	192.0	65.5	126.5
	(3 557.9)	(3 557.9)	(3 263.1)	(294.8)	(—)	(—)	(—)
40 福岡	104 921.6	104 443.0	97 801.4	6 641.6	478.6	111.6	367.0
41 佐賀	53 799.5	53 767.7	46 992.2	6 775.5	31.8	2.1	29.7
42 長崎	30 352.7	30 059.3	27 442.0	2 617.3	293.4	123.7	169.7
43 熊本	81 791.9	76 486.2	71 548.6	4 937.6	5 305.7	2 163.9	3 141.8
44 大分	56 504.5	54 672.7	50 853.7	3 819.0	1 831.8	570.9	1 260.9
45 宮崎	52 068.1	46 450.3	43 117.5	3 332.8	5 617.8	4 305.6	1 312.2
46 鹿児島	80 983.7	61 636.4	56 170.2	5 466.2	19 347.3	15 803.5	3 543.8
	(501.2)	(501.2)	(495.8)	(5.4)	(—)	(—)	(—)
47 沖縄	9 757.2	9 467.4	8 638.7	828.7	289.8	284.2	5.6
	(3 351.3)	(3 350.9)	(3 089.9)	(261.0)	(0.4)	(0.4)	(—)

1. 昭和八年ヨリ米生産統計調査方法ヲ全國統一調査ニ改メタリ
2. 括弧内ノ數字ハ第二期作ノ分ニシテ内書ナリ

12. 米収穫高

年次又は地方	総数 数量	総数 価額	水稲玄米 総数 数量	水稲玄米 総数 価額	水稲玄米 粳米 数量	水稲玄米 粳米 価額	水稲玄米 糯米 数量	水稲玄米 糯米 価額
	(1) 石	(2) 円	(3) 石	(4) 円	(5) 石	(6) 円	(7) 石	(8) 円
昭和 5	66 875 535	1 117 951 548	65 263 821	1 094 480 958	60 040 169	1 003 349 674	5 223 652	91 131 284
〃 6	55 215 263	913 181 567	53 988 762	894 600 346	49 639 359	813 593 180	4 349 403	81 007 166
〃 7	60 390 098	1 235 023 997	59 014 696	1 208 385 870	54 148 425	1 093 680 485	4 856 271	114 705 385
〃 8	70 829 117	1 433 590 419	69 596 512	1 411 591 431	64 194 365	1 300 215 481	5 402 147	111 375 950
〃 9	51 840 182	1 384 621 928	50 894 934	1 361 627 213	47 274 010	1 261 673 652	3 620 924	99 953 561
〃 10	57 456 976	1 611 331 932	56 092 053	1 575 093 802	52 020 170	1 447 129 863	4 071 883	127 963 939
〃 11	67 339 699	1 865 268 551	65 572 219	1 820 903 668	60 632 114	1 677 947 095	4 940 105	142 956 573
〃 12	66 319 764	2 071 889 318	65 104 325	2 036 744 057	60 335 953	1 880 396 323	4 768 372	156 347 734
〃 13	65 869 092	2 172 706 376	64 189 488	2 118 811 086	59 590 785	1 949 470 437	4 598 703	169 340 649
〃 14	68 964 468	2 874 384 376	67 015 274	2 791 319 278	62 016 624	2 548 684 470	4 998 650	242 634 808
〃 15	**60 874 252**	**2 553 564 420**	**59 703 316**	**2 504 133 171**	**55 153 302**	**2 291 544 959**	**4 550 0.4**	**212 583 212**
1 北海道	1 952 765	74 701 908	1 952 741	74 701 061	1 724 636	64 954 620	228 105	9 746 441
2 青森	1 191 304	48 482 342	1 191 135	48 475 142	1 124 853	45 476 052	66 282	2 999 090
3 岩手	1 027 933	43 246 537	1 026 621	43 192 668	948 236	39 586 326	78 385	3 606 342
4 宮城	2 056 263	84 220 295	2 054 449	84 147 067	1 916 899	77 775 910	137 550	6 371 157
5 秋田	1 950 530	81 302 106	1 949 018	81 239 8:5	1 842 746	76 443 983	106 272	4 795 832
6 山形	2 221 435	90 838 528	2 216 555	90 650 791	2 085 888	84 756 528	130 667	5 894 263
7 福島	2 107 251	86 393 619	2 093 732	85 837 974	1 902 893	77 149 106	190 839	8 688 868
8 茨城	2 027 852	86 008 039	1 812 136	76 535 516	1 708 535	71 364 248	103 601	5 171 268
9 栃木	1 642 620	68 639 947	1 453 114	60 716 865	1 366 539	56 569 059	86 575	4 147 806
10 群馬	936 776	38 969 588	847 207	35 250 077	796 283	32 873 940	50 924	2 376 137
11 埼玉	1 383 575	58 707 686	1 294 254	55 051 863	1 121 899	46 896 163	172 355	8 155 700
12 千葉	1 930 534	82 033 024	1 847 546	78 516 079	1 707 254	71 827 268	140 292	6 688 811
13 東京	170 985	7 190 879	119 761	5 070 602	104 830	4 349 909	14 931	720 693
14 神奈川	470 907	19 873 380	387 731	16 416 833	345 632	14 437 734	42 099	1 979 099
15 新潟	4 220 101	173 373 818	4 211 649	173 037 923	3 803 708	154 504 243	407 941	18 533 680
16 富山	1 757 745	71 412 671	1 756 802	71 374 251	1 588 544	63 870 976	168 258	7 503 275
17 石川	1 265 542	52 254 174	1 265 305	52 244 146	1 123 081	45 794 927	142 224	6 449 219
18 福井	1 092 737	45 383 249	1 092 621	45 378 673	1 019 995	41 998 996	72 626	3 379 677
19 山梨	453 358	18 846 238	447 889	18 607 648	413 019	16 978 452	34 870	1 629 196
20 長野	1 643 938	67 884 452	1 635 750	67 542 083	1 496 207	61 053 721	139 543	6 488 362
21 岐阜	1 392 278	58 305 920	1 386 196	58 041 880	1 292 607	53 643 197	93 589	4 398 683
22 静岡	1 184 392	49 964 204	1 141 685	48 162 705	1 039 780	43 388 839	101 905	4 773 866
23 愛知	2 118 163	90 897 501	2 108 470	90 477 708	1 956 796	83 234 771	151 674	7 242 937
24 三重	1 431 927	61 777 978	1 428 913	61 643 453	1 323 171	56 583 462	105 742	5 059 991
25 滋賀	1 528 794	66 494 422	1 528 681	66 489 747	1 398 595	60 188 356	130 086	6 301 391
26 京都	890 836	38 414 028	890 739	38 409 615	839 141	35 934 674	51 598	2 474 941
27 大阪	843 076	36 771 371	843 056	36 770 492	807 809	35 029 435	35 247	1 741 057
28 兵庫	2 109 777	90 960 357	2 108 877	90 921 047	1 969 835	84 285 785	139 042	6 635 262
29 奈良	655 063	28 105 757	654 110	28 063 468	608 550	25 924 620	45 560	2 138 848
30 和歌山	554 092	22 895 816	554 003	22 892 019	529 359	21 746 521	24 644	1 145 498
31 鳥取	742 820	31 001 185	738 404	30 817 191	687 066	28 424 641	51 338	2 392 550
32 島根	1 018 012	41 960 075	1 016 999	41 918 854	949 872	38 849 107	67 127	3 069 747
33 岡山	1 798 876	77 726 236	1 794 575	77 542 058	1 675 111	71 767 213	119 464	5 774 845
34 廣島	1 313 148	56 029 271	1 310 693	55 914 039	1 225 272	51 822 808	85 421	4 091 231
35 山口	1 266 089	53 470 364	1 265 942	53 463 741	1 179 517	49 393 162	86 425	4 070 579
36 徳島	530 923	22 699 627	527 854	22 566 229	472 286	19 933 516	55 568	2 632 713
37 香川	896 542	38 944 827	896 416	38 938 998	830 697	35 727 448	65 719	3 211 550
38 愛媛	869 133	40 020 428	865 624	39 861 554	799 734	36 630 720	65 890	3 230 834
39 高知	488 028	20 603 925	486 477	20 535 499	459 482	19 266 536	26 995	1 268 963
	(32 129)	(1 349 233)	(32 128)	(1 349 233)	(29 531)	(1 230 349)	(2 597)	(118 884)
40 福岡	1 954 349	82 285 268	1 950 550	82 110 674	1 842 912	76 888 937	107 438	5 221 737
41 佐賀	1 126 276	47 334 434	1 125 970	47 320 603	990 397	40 939 471	135 573	6 381 132
42 長崎	383 947	16 292 322	382 034	16 209 193	354 652	14 881 426	27 382	1 327 767
43 熊本	1 471 793	61 458 323	1 419 721	59 227 780	1 337 687	55 319 508	82 034	3 908 272
44 大分	985 202	41 698 245	972 102	41 133 824	916 904	38 512 180	55 198	2 621 644
45 宮崎	692 097	29 528 573	645 265	27 583 602	603 158	25 540 811	42 107	2 042 791
46 鹿児島	968 984	41 615 866	850 001	36 645 261	780 380	33 137 747	69 621	3 507 514
	(4 691)	(205 993)	(4 691)	(205 993)	(4 650)	(204 036)	(41)	(1 957)
47 沖縄	155 484	6 545 617	154 143	6 484 860	140 855	5 887 907	13 288	596 953
	(56 614)	(2 262 142)	(56 611)	(2 622 007)	(52 350)	(2 074 404)	(4 261)	(187 603)

1. 昭和八年ヨリ米生産統計調査方法ヲ全國統一調査ニ改メタリ
2. 括弧内ノ數字ハ第二期作ノ分ニシテ内書ナリ

米收穫高

年次又ハ地方	陸稲玄米 總數 數量 (9) 石	陸稲玄米 總數 價額 (10) 円	陸稲玄米 粳米 數量 (11) 石	陸稲玄米 粳米 價額 (12) 円	陸稲玄米 糯米 數量 (13) 石	陸稲玄米 糯米 價額 (14) 円	一段歩收穫高 水稲玄米 粳米 (15) 石	一段歩收穫高 水稲玄米 糯米 (16) 石	一段歩收穫高 水稲玄米 平均 (17) 石	一段歩收穫高 陸稲玄米 粳米 (18) 石	一段歩收穫高 陸稲玄米 糯米 (19) 石	一段歩收穫高 陸稲玄米 平均 (20) 石	總平均 (21) 石
昭和 5	1 611 714	23 470 590	736 116	10 608 320	875 598	12 862 270	2.115	1.960	2.102	1.219	1.181	1.198	2.064
〃 6	1 226 501	18 581 221	576 689	7 829 473	649 812	10 751 748	1.743	1.635	1.733	0.973	0.869	0.915	1.700
〃 7	1 375 402	26 638 127	637 558	11 179 965	737 844	15 458 162	1.901	1.769	1.890	1.074	0.984	1.024	1.854
〃 8	1 232 605	21 998 988	623 668	11 106 386	608 937	10 892 602	2.300	2.109	2.284	1.076	0.900	0.981	2.232
〃 9	945 248	22 994 715	441 418	10 526 661	503 830	12 468 054	1.683	1.515	1.670	0.702	0.804	0.752	1.634
〃 10	1 364 923	36 238 130	707 547	17 824 621	657 376	18 413 509	1.842	1.657	1.828	1.016	1.005	1.011	1.793
〃 11	1 767 480	44 364 883	921 968	22 974 509	845 512	21 390 374	2.154	1.962	2.138	1.279	1.245	1.262	2.100
〃 12	1 215 439	35 145 261	690 613	19 574 000	524 826	15 571 261	2.136	1.950	2.121	0.867	0.773	0.824	2.062
〃 13	1 679 604	53 895 290	934 077	28 296 208	745 527	25 599 082	2.105	1.902	2.089	1.166	1.109	1.140	2.045
〃 14	1 949 194	83 065 098	1 075 764	42 372 249	873 430	40 692 849	2.218	2.043	2.204	1.319	1.244	1.284	2.160
〃 15	1 170 936	49 431 249	656 613	25 950 344	514 323	23 480 905	1.987	1.793	1.971	0.800	0.769	0.786	1.915
1 北海道	24	847	21	730	3	117	1.068	1.068	1.068	0.583	0.750	0.600	1.068
2 青森	169	7 200	32	1 146	137	6 054	1.711	1.401	1.690	0.525	0.806	0.732	1.690
3 岩手	1 312	53 869	207	8 041	1 105	45 828	1.669	1.424	1.647	0.778	0.909	0.885	1.646
4 宮城	1 814	73 228	549	20 323	1 265	52 905	2.112	1.940	2.100	0.753	0.992	0.905	2.097
5 秋田	1 512	62 291	371	14 222	1 141	48 069	1.825	1.551	1.807	0.759	0.690	0.706	1.805
6 山形	4 880	187 737	3 208	118 711	1 672	69 026	2.358	2.006	2.334	0.772	0.789	0.778	2.324
7 福島	13 519	555 645	7 402	287 065	6 117	268 580	2.073	1.848	2.050	0.895	0.882	0.889	2.033
8 茨城	215 716	9 472 523	93 473	3 701 252	122 243	5 771 271	1.942	1.818	1.934	0.577	0.564	0.570	1.542
9 栃木	189 506	7 923 082	111 887	4 379 725	77 619	3 543 357	1.971	1.763	1.957	0.974	0.879	0.933	1.737
10 群馬	89 569	3 719 511	53 078	2 082 479	36 491	1 637 032	2.504	2.252	2.487	0.854	0.800	0.831	2.089
11 埼玉	89 321	3 655 823	53 400	2 074 560	35 921	1 581 263	1.980	1.921	1.972	0.744	0.726	0.737	1.779
12 千葉	82 988	3 516 945	45 830	1 824 118	37 158	1 692 827	1.910	1.782	1.899	0.904	0.937	0.918	1.816
13 東京	51 224	2 120 277	29 114	1 137 329	22 110	982 948	1.781	1.649	1.763	1.136	1.077	1.110	1.499
14 神奈川	83 176	3 456 547	51 545	2 040 786	31 631	1 415 761	2.139	1.939	2.116	1.126	1.122	1.124	1.831
15 新潟	8 452	335 895	4 294	161 938	4 158	173 957	2.370	2.221	2.355	0.984	0.721	0.834	2.346
16 富山	943	38 420	97	3 729	846	34 691	2.246	2.026	2.223	0.829	0.830	0.830	2.221
17 石川	237	10 028	36	1 353	201	8 675	2.379	2.161	2.352	1.029	0.672	0.710	2.351
18 福井	116	4 576	19	716	97	3 860	2.282	2.030	2.264	0.322	0.770	0.627	2.263
19 山梨	5 469	238 590	1 690	68 536	3 779	170 054	2.587	2.290	2.561	1.427	1.138	1.214	2.527
20 長野	8 188	342 369	3 986	155 854	4 202	186 515	2.407	1.992	2.365	1.016	0.881	0.942	2.347
21 岐阜	6 082	264 040	1 862	73 553	4 220	190 487	2.211	1.960	2.192	0.870	0.924	0.906	2.179
22 靜岡	42 707	1 801 499	16 955	656 788	25 752	1 144 711	1.997	1.840	1.982	1.077	1.002	1.031	1.918
23 愛知	9 693	419 793	3 727	150 237	5 966	269 556	2.265	2.122	2.254	1.538	1.442	1.477	2.249
24 三重	3 014	134 525	583	22 815	2 431	111 710	2.068	1.905	2.055	1.136	0.955	0.985	2.051
25 滋賀	113	4 675	44	1 683	69	2 992	2.426	2.191	2.404	0.880	0.945	0.919	2.404
26 京都	97	4 413	35	1 467	62	2 946	2.260	1.992	2.242	0.833	0.579	0.651	2.242
27 大阪	20	879	15	646	5	233	2.226	2.044	2.218	1.250	1.667	1.333	2.218
28 兵庫	900	39 310	239	9 705	661	29 605	2.193	2.056	2.183	0.773	0.733	0.743	2.181
29 奈良	953	42 289	163	6 457	790	35 832	2.221	2.131	2.215	0.906	1.137	1.089	2.211
30 和歌山	89	3 797	43	1 747	46	2 050	1.957	1.656	1.941	0.956	0.807	0.873	1.941
31 鳥取	4 416	183 994	2 223	86 400	2 193	97 594	2.300	2.048	2.281	1.258	1.100	1.174	2.268
32 島根	1 013	41 221	603	23 369	410	17 852	2.008	1.821	1.994	0.779	1.161	0.899	1.992
33 岡山	4 301	184 178	1 745	69 087	2 556	115 091	2.160	1.925	2.143	0.888	0.893	0.891	2.135
34 廣島	2 455	115 232	1 448	62 666	1 007	52 566	1.821	1.670	1.810	0.888	0.690	0.794	1.806
35 山口	147	6 623	56	2 348	91	4 275	1.787	1.587	1.772	0.533	0.565	0.553	1.771
36 徳島	3 069	133 398	812	32 118	2 257	101 280	1.883	1.816	1.876	0.927	0.902	0.909	1.864
37 香川	126	5 829	42	1 782	84	4 047	2.399	2.206	2.383	0.977	1.167	1.096	2.383
38 愛媛	3 509	158 874	862	35 121	2 647	123 753	2.013	1.734	1.989	0.849	0.646	0.686	1.973
39 高知	1 551	68 426	520	21 433	1 031	46 993	1.320	1.145	1.309	0.794	0.815	0.808	1.307
40 福岡	(—) 3 999	(—) 174 594	(—) 973	(—) 37 824	(—) 3 026	(—) 136 770	(0.905) 1.884	(0.881) 1.618	(0.903) 1.867	(—) 0.872	(—) 0.825	(—) 0.836	(0.903) 1.863
41 佐賀	306	13 831	17	684	289	13 147	2.108	2.001	2.094	0.810	0.973	0.962	2.093
42 長崎	1 913	83 129	779	32 944	1 134	50 185	1.292	1.046	1.271	0.630	0.668	0.652	1.265
43 熊本	52 072	2 230 543	22 179	879 664	29 893	1 350 879	1.870	1.661	1.856	1.025	0.951	0.981	1.799
44 大分	13 100	564 421	5 179	203 826	7 921	360 595	1.803	1.445	1.778	0.907	0.628	0.715	1.744
45 宮崎	46 832	1 944 971	35 721	1 430 220	11 111	514 751	0.399	1.263	1.389	0.830	0.847	0.834	1.329
46 鹿兒島	118 983	4 970 605	98 233	3 963 524	20 750	1 007 081	1.389	1.274	1.379	0.622	0.586	0.615	1.197
47 沖縄	(—) 1 341 (3)	(—) 60 757 (135)	(—) 1 316 (3)	(—) 59 623 (135)	(—) 25 (—)	(—) 1 134 (—)	(0.938) 1.631 (1.694)	(0.759) 1.603 (1.633)	(0.936) 1.628 (1.689)	(—) 0.463 (0.750)	(—) 0.446 (—)	(—) 0.463 (0.750)	(0.936) 1.594 (1.689)

13. 藁製品

年次又ハ地方	製造戸數 (年末現在) (1) 戸	總價額 (2) 円	莚 (皆川莚ヲ含ム) (3) 円	繩類 (4) 円	カマス(叺)及俵 (5) 円	マブシ(簇) (6) 円	其ノ他 (7) 円
昭和 5	1 011 324	30 601 753	7 249 625	10 409 750	7 652 518	606 233	4 683 627
〃 6	1 035 867	25 903 830	5 967 624	8 717 929	6 497 528	489 838	4 230 911
〃 7	1 082 635	27 087 821	6 016 081	9 504 166	6 931 012	462 279	4 174 283
〃 8	1 145 121	30 428 446	6 533 373	10 241 871	8 619 278	526 705	4 507 219
〃 9	1 195 058	33 350 358	7 535 388	11 071 489	9 453 386	463 354	4 826 741
〃 10	1 247 019	38 729 575	8 446 315	13 111 025	11 447 390	452 373	5 272 472
〃 11	1 339 723	44 306 920	10 173 129	14 453 178	13 532 927	519 616	5 628 070
〃 12	1 390 896	53 615 394	11 052 090	18 209 552	18 069 814	624 764	5 659 174
〃 13	1 431 567	67 889 041	13 125 351	21 910 951	24 954 974	613 852	7 283 913
〃 14	1 461 610	90 955 200	19 754 302	30 327 345	31 869 704	926 209	8 077 640
〃 15	1 450 777	110 182 078	25 165 384	37 437 803	36 730 710	955 477	9 892 704
1 北海道	69 245	3 886 920	27 459	2 249 457	1 381 653	32	228 319
2 青森	38 444	5 958 530	3 070 553	1 135 122	1 679 698	2 085	71 072
3 岩手	28 360	773 136	63 126	335 062	293 709	33 975	47 264
4 宮城	23 274	1 498 403	336 191	760 761	320 653	10 227	70 571
5 秋田	43 356	2 260 845	696 583	850 497	601 101	9 485	103 179
6 山形	42 074	4 052 754	923 210	486 926	295 438	12 845	2 334 335
7 福島	29 642	1 304 691	176 884	512 678	419 673	78 231	117 225
8 茨城	30 985	2 850 318	478 970	296 030	1 991 771	17 141	66 406
9 栃木	24 176	1 929 858	610 435	418 630	813 370	26 711	60 712
10 群馬	24 323	475 767	79 468	196 131	143 587	40 887	15 694
11 埼玉	30 390	2 439 879	613 878	1 551 808	75 607	33 793	164 793
12 千葉	39 500	3 498 092	327 888	721 547	2 031 347	16 338	400 972
13 東京	4 310	661 670	16 321	107 305	26 062	5 454	506 528
14 神奈川	4 994	156 898	24 489	64 582	12 738	18 979	36 110
15 新潟	131 161	7 510 168	703 129	4 772 507	1 774 688	22 073	237 771
16 富山	55 586	6 443 449	2 741 359	1 768 167	1 583 324	3 219	347 380
17 石川	36 474	3 181 202	1 729 957	1 078 243	197 893	2 888	172 221
18 福井	32 473	3 220 354	962 704	1 975 350	91 114	1 564	189 632
19 山梨	5 123	176 391	68 222	40 567	14 228	23 260	30 114
20 長野	24 110	947 330	134 254	215 343	120 635	57 085	420 013
21 岐阜	23 431	1 560 324	534 639	704 606	183 270	25 750	112 059
22 靜岡	37 807	4 114 606	1 855 150	1 575 726	385 581	46 118	252 031
23 愛知	31 716	2 672 719	890 462	1 140 314	406 221	14 337	221 385
24 三重	37 653	2 312 380	688 234	503 255	663 187	21 293	436 411
25 滋賀	26 974	1 282 926	461 799	169 895	487 846	814	162 572
26 京都	40 636	1 138 478	247 189	446 090	326 255	20 304	98 640
27 大阪	4 099	921 446	142 604	580 766	12 004	—	186 072
28 兵庫	80 090	7 175 418	1 142 278	1 764 845	3 951 423	32 978	283 894
29 奈良	8 890	1 672 557	251 707	631 508	17 613	5 825	765 904
30 和歌山	5 022	972 519	278 257	303 514	33 769	2 776	354 203
31 鳥取	7 365	453 647	37 151	184 134	74 524	8 118	149 720
32 島根	22 315	605 742	50 635	438 312	65 239	14 050	37 506
33 岡山	71 226	2 245 731	216 406	1 111 884	613 099	4 895	299 447
34 廣島	30 316	1 941 147	577 497	1 074 147	139 372	7 266	142 865
35 山口	33 470	1 039 523	71 909	478 291	390 377	2 944	96 002
36 徳島	26 848	2 503 219	1 025 430	173 434	1 249 942	18 941	35 472
37 香川	45 672	7 838 865	391 861	534 920	6 846 398	7 864	57 822
38 愛媛	21 359	2 173 715	418 113	890 144	734 668	75 609	55 181
39 高知	11 623	595 428	97 383	334 941	31 888	12 857	118 359
40 福岡	36 957	5 405 080	712 175	1 082 735	3 532 440	46 923	30 807
41 佐賀	29 563	2 475 220	550 550	1 057 771	698 231	21 443	147 225
42 長崎	10 528	358 991	41 394	264 742	13 374	8 208	31 273
43 熊本	30 621	1 095 552	141 695	382 209	505 836	41 058	24 754
44 大分	14 054	1 334 977	138 978	913 540	200 060	31 070	51 329
45 宮崎	15 595	889 473	156 181	365 768	307 887	23 059	36 578
46 鹿兒島	26 589	1 983 910	240 365	737 954	946 189	43 573	15 829
47 沖縄	2 358	191 820	20 262	55 645	45 728	1 132	69 053

1. 自家用生産ニ屬スルモノヲ含マズ

14. 大　　麦

年次又は地方	作付段別 総数	作付段別 田	作付段別 畑	収穫高 総数	収穫高 田	収穫高 畑	価額	一段歩収穫高 田	一段歩収穫高 畑	一段歩収穫高 平均
	(1) 町	(2) 町	(3) 町	(4) 石	(5) 石	(6) 石	(7) 円	(8) 石	(9) 石	(10) 石
昭和 5	380 338.8	105 091.3	275 247.5	7 091 437	1 803 394	5 288 043	50 407 111	1.716	1.921	1.864
〃 6	380 393.8	106 514.4	273 879.4	7 378 096	1 869 150	5 508 946	42 476 675	1.755	2.011	1.940
〃 7	380 072.2	106 986.8	273 085.4	7 573 979	1 910 103	5 663 876	36 976 527	1.785	2.068	1.998
〃 8	347 294.7	98 868.9	248 925.8	6 916 599	1 678 717	5 237 882	44 127 198	1.707	2.104	1.992
〃 9	331 745.1	94 172.6	237 572.5	6 796 388	1 709 775	5 086 613	51 164 562	1.816	2.141	2.049
〃 10	341 948.4	97 823.4	244 125.0	7 287 998	1 861 688	5 426 310	57 100 667	1.903	2.223	2.131
〃 11	340 773.3	99 504.0	241 269.3	6 355 157	1 685 217	4 669 940	60 871 161	1.694	1.936	1.865
〃 12	330 182.2	96 774.2	233 408.0	6 879 380	1 822 849	5 056 531	75 185 874	1.884	2.166	2.084
〃 13	357 609.5	112 073.1	245 536.4	6 325 404	1 814 958	4 510 446	87 037 171	1.619	1.837	1.769
〃 14	353 890.8	111 835.8	242 055.0	7 764 069	1 270 785	5 493 284	118 954 061	2.030	2.269	2.194
〃 15	340 724.4	107 131.8	233 592.6	7 519 397	2 096 233	5 423 164	129 600 940	1.957	2.322	2.207
1 北海道	3 322.2	—	3 322.2	28 933	—	28 933	615 285	—	0.871	0.871
2 青森	1 414.9	—	1 414.9	11 234	—	11 234	192 101	—	0.794	0.794
3 岩手	14 958.5	21.1	14 937.4	269 453	424	269 029	4 430 822	2.009	0.809	1.803
4 宮城	14 915.5	153.2	14 762.3	389 382	3 739	385 643	6 345 364	2.441	2.612	2.611
5 秋田	391.7	40.3	351.4	3 431	366	3 065	78 796	0.908	0.872	0.876
6 山形	1 517.4	16.3	1 501.1	15 512	246	15 266	274 140	1.509	1.017	1.022
7 福島	15 127.6	1 689.8	13 437.8	326 120	41 007	285 113	5 351 360	2.427	2.122	2.156
8 茨城	34 377.9	2 315.1	32 062.8	981 115	60 090	921 025	16 887 115	2.596	2.873	2.854
9 栃木	26 210.5	9 066.1	17 144.4	665 691	227 388	438 303	11 951 637	2.508	2.557	2.540
10 群馬	12 959.0	3 711.5	9 247.5	302 935	85 123	217 812	4 991 806	2.293	2.355	2.338
11 埼玉	25 831 9	2 508.2	23 323.7	856 392	68 236	788 156	13 935 771	2.721	3.379	3.315
12 千葉	24 542.1	965.4	23 576.7	582 846	20 891	561 955	11 017 924	2.164	2.384	2.375
13 東京	8 844.3	776.6	8 067.7	244 392	19 769	224 623	4 176 860	2.546	2.787	2.763
14 神奈川	10 252.3	730.4	9 521.9	315 973	20 141	295 832	5 598 376	2.758	3.107	3.082
15 新潟	3 912.5	224.5	3 688.0	38 061	2 440	35 621	636 950	1.087	0.966	0.973
16 富山	748.3	516.8	231.5	10 039	8 174	1 865	197 026	1.582	0.806	1.342
17 石川	3 301.1	607.4	2 693.7	42 375	12 210	30 165	700 356	2.010	1.120	1.284
18 福井	1 700.8	818.1	882.7	20 470	10 669	9 801	362 590	1.304	1.110	1.204
19 山梨	9 021.1	5 690.0	3 331.1	172 950	108 084	64 866	2 870 155	1.900	1.947	1.917
20 長野	10 910.2	5 038.1	5 872.1	220 700	126 366	94 334	4 009 928	2.508	1.606	2.023
21 岐阜	12 766.7	8 239.4	4 527.3	194 269	135 779	58 490	2 971 198	1.648	1.292	1.522
22 静岡	16 856.1	6 403.6	10 452.5	301 458	102 454	199 004	5 250 857	1.600	1.904	1.788
23 愛知	11 613.2	5 246.3	6 366.9	234 615	93 420	141 195	4 047 477	1.781	2.218	2.020
24 三重	4 982.0	4 446.8	535.2	78 909	70 747	8 162	1 349 400	1.591	1.525	1.584
25 滋賀	8 133.9	7 450.5	683.4	147 266	137 533	9 733	2 671 942	1.846	1.424	1.811
26 京都	5 397.9	5 076.5	321.4	94 206	89 824	4 382	1 744 223	1.769	1.363	1.745
27 大阪	2 339.0	2 167.6	171.4	44 933	42 263	2 670	774 335	1.950	1.558	1.921
28 兵庫	5 033.2	4 646.6	386.6	90 154	85 397	4 757	1 645 253	1.838	1.230	1.791
29 奈良	233.8	224.7	9.1	4 573	4 450	123	76 085	1.960	1.352	1.956
30 和歌山	438.8	398.6	40.2	9 061	8 549	512	215 239	2.145	1.274	2.065
31 鳥取	3 468.3	3 085.6	382.7	54 354	48 659	5 695	994 509	1.577	1.488	1.567
32 島根	6 244.0	2 473.3	3 770.7	94 352	43 384	50 968	1 702 202	1.754	1.352	1.511
33 岡山	8 333.6	3 698.1	4 635.5	172 843	84 551	88 292	2 838 472	2.286	1.905	2.074
34 広島	8 596.3	5 932.8	2 663.5	149 823	108 893	40 930	2 597 119	1.835	1.537	1.743
35 山口	5 835.0	5 127.7	707.3	107 183	98 290	8 893	1 885 207	1.917	1.257	1.837
36 徳島	539.8	200.7	339.1	7 651	3 207	4 444	133 972	1.598	1.311	1.417
37 香川	3.6	3.2	0.4	51	45	6	1 193	1.406	1.500	1.417
38 愛媛	237.9	122.8	115.1	4 086	2 607	1 479	71 782	2.123	1.285	1.718
39 高知	139.8	70.3	69.5	2 335	1 288	1 047	41 534	1.832	1.506	1.670
40 福岡	2 670.8	2 242.2	428.6	42 876	37 672	5 204	712 402	1.680	1.214	1.605
41 佐賀	2 243.8	2 114.3	129.5	40 725	38 539	2 186	653 229	1.823	1.688	1.815
42 長崎	1 704.3	113.4	1 590.9	32 885	1 711	31 174	559 053	1.509	1.960	1.930
43 熊本	2 052.1	659.3	1 392.8	28 403	9 935	18 468	484 569	1.507	1.326	1.384
44 大分	1 409.9	1 202.6	207.3	21 206	18 437	2 769	369 513	1.533	1.336	1.504
45 宮崎	1 071.3	418.3	653.0	19 631	7 414	12 217	334 033	1.772	1.871	1.882
46 鹿児島	3 649.9	477.7	3 172.2	40 711	5 822	34 889	733 219	1.219	1.100	1.115
47 沖縄	469.6	—	469.6	2 834	—	2 834	68 561	—	0.603	0.603

15. 稗　　麦

年次又は地方	作付段別 総数	作付段別 田	作付段別 畑	収穫高 総数	収穫高 田	収穫高 畑	価額	一段歩収穫高 田	一段歩収穫高 畑	一段歩収穫高 平均
	(1) 町	(2) 町	(3) 町	(4) 石	(5) 石	(6) 石	(7) 円	(8) 石	(9) 石	(10) 石
昭和 5	482 790.2	301 351.7	181 438.5	6 088 015	3 977 330	2 110 685	64 840 530	1.320	1.163	1.261
〃 6	475 386.7	295 411.5	179 975.2	6 511 846	4 264 902	2 246 944	51 837 992	1.444	1.249	1.370
〃 7	479 689.2	296 422.1	183 267.1	6 556 128	4 347 437	2 208 691	48 932 510	1.467	1.205	1.367
〃 8	437 659.4	267 656.0	170 003.4	5 348 532	3 336 110	2 012 422	55 518 156	1.246	1.184	1.222
〃 9	424 385.0	261 703.8	162 681.2	6 160 409	3 956 322	2 204 087	71 293 670	1.512	1.355	1.452
〃 10	439 713.7	273 172.2	166 541.5	6 616 405	4 364 325	2 252 080	77 303 560	1.598	1.353	1.505
〃 11	439 570.0	271 044.8	168 525.2	5 837 696	3 776 897	2 060 799	84 165 931	1.393	1.223	1.328
〃 12	429 494.2	263 327.3	166 166.9	5 960 631	3 880 405	2 080 226	100 265 172	1.474	1.252	1.388
〃 13	414 812.5	254 808.5	160 004.0	5 114 291	3 282 686	1 831 405	93 676 993	1.288	1.145	1.233
〃 14	409 659.5	253 884.8	115 774.7	6 730 552	4 467 603	2 262 949	148 343 467	1.760	1.453	1.643
〃 15	404 962.8	251 684.4	153 278.4	6 266 620	4 149 157	2 117 463	177 801 077	1.649	1.381	1.547
1 北海道	11 745.4	—	11 745.4	112 735	—	112 735	3 092 013	—	0.960	0.960
2 青森	4.1	—	4.1	38	—	38	775	—	0.927	0.927
3 岩手	1 070.3	0.4	1 069.9	18 477	6	18 471	492 913	1.500	1.726	1.726
4 宮城	374.8	0.3	374.5	7 084	5	7 079	175 624	1.667	1.890	1.890
5 秋田	12.3	0.3	12.0	32	3	29	629	1.000	0.242	0.260
6 山形	7.2	—	7.2	69	—	69	1 133	—	0.958	0.958
7 福島	140.3	24.7	115.6	2 197	468	1 729	45 604	1.895	1.496	1.566
8 茨城	2 423.7	174.3	2 249.4	42 363	2 832	39 531	1 044 882	1.625	1.757	1.748
9 栃木	543.7	187.4	356.3	9 202	3 462	5 740	255 606	1.847	1.611	1.692
10 群馬	11.3	4.2	7.1	193	74	119	5 507	1.762	1.676	1.608
11 埼玉	332.3	83.2	249.1	6 595	1 764	4 831	162 325	2.120	1.939	1.985
12 千葉	1 666.2	42.6	1 623.6	29 315	760	28 555	785 891	1.784	1.759	1.759
13 東京	585.1	121.1	464.0	10 925	2 567	8 358	334 310	2.120	1.801	1.867
14 神奈川	1 387.6	258.3	1 129.3	28 287	5 043	23 244	730 063	1.952	2.058	2.039
15 新潟	114.9	14.0	100.9	1 148	115	1 033	25 330	0.821	1.024	0.999
16 富山	5.7	4.0	1.7	47	39	8	933	0.975	0.471	0.825
17 石川	11.8	1.1	10.7	52	12	40	1 281	1.091	0.374	0.441
18 福井	41.8	24.4	17.4	480	299	181	12 082	1.225	1.040	1.148
19 山梨	141.4	70.9	70.5	2 572	1 160	1 412	59 815	1.636	2.003	1.819
20 長野	63.8	53.6	10.2	1 515	1 368	147	39 999	2.552	1.441	2.375
21 岐阜	1 120.5	1 031.0	89.5	14 911	13 873	1 038	362 356	1.346	1.160	1.331
22 静岡	6 836.3	3 866.0	2 970.3	101 966	55 225	46 741	2 808 773	1.428	1.574	1.492
23 愛知	4 806.6	2 371.9	2 434.7	68 607	32 872	35 735	1 955 799	1.386	1.468	1.427
24 三重	13 239.1	9 772.9	3 466.2	193 609	140 831	52 778	5 563 536	1.441	1.523	1.462
25 滋賀	413.3	323.0	90.3	6 250	5 073	1 177	173 906	1.571	1.303	1.512
26 京都	3 544.1	3 058.9	485.2	45 698	39 909	5 789	1 315 015	1.305	1.193	1.289
27 大阪	7 083.1	6 345.3	737.8	114 242	103 398	10 844	3 281 425	1.630	1.470	1.613
28 兵庫	22 412.2	21 209.4	1 202.8	431 334	411 998	19 336	12 301 608	1.943	1.608	1.925
29 奈良	9 030.3	7 841.9	1 188.4	141 942	126 972	14 970	4 059 823	1.619	1.260	1.572
30 和歌山	6 566.1	5 377.3	1 188.8	106 418	91 350	15 068	3 069 941	1.699	1.268	1.621
31 鳥取	3 714.6	3 281.1	433.5	51 346	44 823	6 523	1 498 995	1.366	1.505	1.382
32 島根	1 858.7	940.4	918.3	28 762	16 084	12 678	815 804	1.710	1.381	1.547
33 岡山	12 868.3	7 459.4	5 408.9	226 102	130 172	95 930	6 275 096	1.745	1.774	1.757
34 広島	23 443.7	14 799.2	8 644.5	403 744	254 479	149 265	11 493 206	1.720	1.727	1.722
35 山口	19 567.1	16 746.0	2 821.1	284 557	247 511	37 046	8 077 557	1.478	1.313	1.454
36 徳島	23 052.2	13 781.7	9 270.5	415 244	282 519	132 725	11 357 403	2.050	1.432	1.801
37 香川	19 749.1	16 441.2	3 307.9	435 783	380 107	55 676	12 883 224	2.312	1.683	2.207
38 愛媛	34 518.6	22 756.7	11 761.9	584 620	413 525	171 095	16 940 973	1.817	1.455	1.694
39 高知	8 099.9	4 320.8	3 779.1	109 871	64 632	45 239	3 182 106	1.496	1.197	1.356
40 福岡	16 840.0	14 376.4	2 463.6	268 476	235 959	32 517	7 609 011	1.641	1.320	1.594
41 佐賀	8 502.1	5 000.1	3 502.0	139 955	81 990	57 965	3 781 584	1.640	1.655	1.646
42 長崎	29 125.8	6 617.8	22 508.0	445 858	106 572	339 286	12 989 057	1.610	1.507	1.531
43 熊本	44 742.5	27 754.7	16 987.8	592 138	382 888	209 250	16 771 109	1.380	1.232	1.323
44 大分	24 409.0	17 545.2	6 863.8	367 061	267 134	99 927	10 386 471	1.523	1.456	1.504
45 宮崎	15 436.3	9 043.5	6 392.8	188 835	113 526	75 309	5 333 688	1.255	1.178	1.223
46 鹿児島	22 903.5	8 557.8	14 345.7	223 787	85 758	138 029	6 177 642	1.002	0.962	0.977
47 沖縄	396.1	—	396.1	2 178	—	2 178	69 254	—	0.550	0.550

16. 小　　麦

年次又は地方	作付段別 総数	作付段別 田	作付段別 畑	収穫高 総数	収穫高 田	収穫高 畑	価額	一段歩収穫高 田	一段歩収穫高 畑	一段歩収穫高 平均
	(1) 町	(2) 町	(3) 町	(4) 石	(5) 石	(6) 石	(7) 円	(8) 石	(9) 石	(10) 石
昭和 5	491 456.3	222 100.5	269 355.8	6 124 770	2 961 667	3 163 103	75 286 228	1.334	1.174	1.246
〃 6	501 141.6	229 598.9	271 542.7	6 405 748	3 171 120	3 234 628	53 606 653	1.381	1.191	1.278
〃 7	508 723.8	233 794.6	274 929.2	6 497 448	3 228 554	3 268 894	66 649 413	1.381	1.189	1.277
〃 8	616 476.4	291 258.1	325 218.3	8 013 041	3 742 323	4 270 718	114 032 716	1.285	1.313	1.300
〃 9	648 497.5	309 419.0	339 078.5	9 450 754	4 744 508	4 706 246	121 743 980	1.533	1.388	1.457
〃 10	663 868.0	310 251.6	353 616.4	9 655 824	4 836 049	4 819 775	131 115 603	1.559	1.363	1.454
〃 11	688 959.0	320 182.1	368 776.9	8 961 329	4 548 108	4 413 221	173 215 048	1.420	1.197	1.301
〃 12	724 601.8	345 502.4	379 099.4	9 996 048	5 090 800	4 905 248	210 937 714	1.473	1.294	1.380
〃 13	725 101.2	350 479.6	374 621.6	8 971 563	4 623 354	4 348 209	202 001 262	1.319	1.161	1.237
〃 14	745 601.6	364 029.8	381 571.8	12 113 868	6 527 073	5 586 795	317 076 165	1.793	1.464	1.625
〃 15	**841 201.0**	**422 818.1**	**418 382.9**	**13 093 758**	**7 059 290**	**6 034 468**	**390 654 717**	**1.670**	**1.442**	**1.557**
1 北海道	34 444.7	—	34 444.7	290 946	—	290 946	8 473 229	—	0.845	0.845
2 青森	12 339.8	—	12 339.8	61 006	—	61 006	1 815 898	—	0.494	0.494
3 岩手	15 321.6	32.1	15 289.5	180 895	564	180 331	5 134 299	1.757	1.179	1.181
4 宮城	8 190.4	0.1	8 190.3	137 913	1	137 912	4 047 776	1.000	1.684	1.684
5 秋田	1 463.7	3.6	1 460.1	4 085	24	4 061	125 605	0.667	0.278	0.279
6 山形	2 300.5	2.1	2 298.4	21 734	22	21 712	615 686	1.048	0.945	0.945
7 福島	12 280.3	382.0	11 898.3	182 218	7 048	175 170	5 087 423	1.845	1.472	1.484
8 茨城	59 418.8	3 589.8	55 829.0	1 057 310	66 687	990 623	30 397 553	1.858	1.774	1.779
9 栃木	38 837.4	9 189.5	29 647.9	595 409	163 683	431 726	18 295 561	1.781	1.456	1.533
10 群馬	40 611.2	18 901.8	21 709.4	733 068	395 799	337 269	22 274 282	2.094	1.554	1.805
11 埼玉	40 213.1	15 367.3	24 845.8	876 076	335 266	540 810	25 514 358	2.182	2.177	2.179
12 千葉	32 380.1	1 080.4	31 299.7	548 574	18 804	529 770	16 140 568	1.740	1.693	1.694
13 東京	8 840.8	646.1	8 194.7	188 110	13 609	174 501	5 368 093	2.106	2.129	2.128
14 神奈川	16 367.7	2 009.7	14 358.0	338 483	40 268	298 215	10 203 167	2.004	2.077	2.068
15 新潟	3 826.0	63.1	3 762.9	30 491	487	30 004	842 638	0.772	0.797	0.797
16 富山	1 502.8	1 060.9	441.9	17 112	13 575	3 537	477 619	1.280	0.800	1.139
17 石川	1 426.9	34.0	1 392.9	9 278	480	8 798	258 718	1.412	0.632	0.650
18 福井	1 492.9	596.9	896.0	17 152	7 077	10 075	478 179	1.186	1.124	1.149
19 山梨	9 592.6	5 670.3	3 922.3	144 274	89 510	54 764	4 161 464	1.579	1.396	1.504
20 長野	18 603.3	6 579.1	12 024.2	274 362	137 322	137 040	7 591 174	2.087	1.140	1.475
21 岐阜	15 140.4	10 689.5	4 450.9	200 253	148 322	51 931	5 440 834	1.388	1.167	1.323
22 静岡	17 196.8	6 101.2	11 095.6	270 860	98 465	172 395	8 108 906	1.614	1.554	1.575
23 愛知	41 634.2	28 569.2	13 065.0	616 499	411 023	205 476	18 796 065	1.439	1.573	1.481
24 三重	12 227.3	9 684.7	2 542.6	170 190	138 194	31 996	5 182 104	1.427	1.258	1.392
25 滋賀	5 139.6	4 395.1	744.5	80 543	72 004	8 539	2 405 818	1.638	1.147	1.567
26 京都	5 416.8	4 695.2	721.6	69 382	61 907	7 475	2 099 947	1.319	1.036	1.281
27 大阪	2 993.7	2 784.1	209.6	49 869	46 871	2 998	1 526 570	1.684	1.430	1.666
28 兵庫	32 765.5	31 175.9	1 589.6	585 310	562 310	23 000	19 527 428	1.804	1.447	1.786
29 奈良	10 004.7	8 742.7	1 262.0	167 233	149 433	17 800	5 081 919	1.709	1.410	1.672
30 和歌山	7 989.2	7 398.3	590.9	152 439	144 367	8 072	4 618 635	1.951	1.366	1.908
31 鳥取	3 999.2	3 396.1	603.1	62 391	54 751	7 640	1 873 919	1.612	1.267	1.560
32 島根	5 227.5	3 007.2	2 220.3	83 489	53 152	30 337	2 500 831	1.767	1.366	1.597
33 岡山	41 799.8	37 010.9	4 788.9	803 974	722 690	81 284	23 961 453	1.953	1.697	1.923
34 広島	12 785.0	9 260.4	3 524.6	233 537	179 111	54 426	7 184 827	1.934	1.544	1.827
35 山口	15 922.9	13 719.9	2 203.0	256 579	229 098	27 481	7 812 928	1.670	1.247	1.611
36 徳島	4 458.4	2 248.3	2 210.1	73 383	43 718	29 665	2 134 015	1.944	1.342	1.646
37 香川	21 519.0	19 021.9	2 497.1	440 504	402 662	37 842	13 743 154	2.117	1.515	2.047
38 愛媛	9 386.9	6 215.9	3 171.0	142 324	104 818	37 506	4 319 865	1.686	1.183	1.516
39 高知	3 013.2	1 506.4	1 506.8	38 246	21 460	16 786	1 158 381	1.425	1.114	1.269
40 福岡	56 255.1	52 436.2	3 818.9	894 782	847 183	47 599	26 610 216	1.616	1.246	1.591
41 佐賀	26 285.2	23 783.4	2 501.8	393 730	356 763	36 967	11 197 681	1.500	1.478	1.498
42 長崎	13 626.2	6 500.4	7 125.8	204 164	97 622	106 542	6 300 267	1.502	1.495	1.498
43 熊本	41 494.3	26 891.7	14 602.6	531 302	348 264	183 038	15 947 829	1.295	1.253	1.280
44 大分	21 735.5	15 929.3	5 806.2	307 728	233 288	74 440	9 290 401	1.465	1.282	1.416
45 宮崎	16 103.2	9 176.4	6 926.8	181 949	106 676	75 273	5 472 251	1.163	1.087	1.130
46 鹿児島	36 063.0	13 269.0	22 794.0	362 125	134 912	227 213	10 574 983	1.017	0.997	1.004
47 沖縄	1 563.8	—	1 563.8	12 477	—	12 477	480 200	—	0.798	0.798

17. 燕　　麦

年次又は地方	作付段別 総数	作付段別 田	作付段別 畑	収穫高 総数	収穫高 田	収穫高 畑	価額	一段歩収穫高 田	一段歩収穫高 畑	一段歩収穫高 平均
	(1) 町	(2) 町	(3) 町	(4) 石	(5) 石	(6) 石	(7) 円	(8) 石	(9) 石	(10) 石
昭和 5	121 150.0	744.5	120 405.5	2 314 682	15 792	2 298 890	2 724 999	2.121	1.909	1.911
〃 6	119 070.8	813.4	118 257.4	2 042 385	15 943	2 026 442	7 144 137	1.960	1.714	1.715
〃 7	128 100.7	1 217.9	126 882.8	1 410 679	27 513	1 383 166	5 582 912	2.259	1.090	1.101
〃 8	128 214.5	1 311.6	126 902.9	2 038 944	23 585	2 015 359	8 141 403	1.798	1.588	1.590
〃 9	120 401.6	1 326.8	119 074.8	2 536 543	24 023	2 512 520	12 393 484	1.811	2.110	2.107
〃 10	122 297.4	1 761.6	120 535.8	1 949 440	29 018	1 920 422	9 664 987	1.647	1.593	1.594
〃 11	125 557.3	1 842.0	123 715.3	2 138 538	25 004	2 113 534	12 600 640	1.357	1.708	1.703
〃 12	122 594.2	1 685.0	120 909.2	1 939 142	22 687	1 916 455	17 224 780	1.346	1.585	1.582
〃 13	137 371.5	1 720.6	135 650.9	2 605 276	18 436	2 586 840	22 477 540	1.071	1.907	1.897
〃 14	123 870.5	1 982.9	121 887.6	1 948 163	33 358	1 914 805	19 810 411	1.682	1.571	1.573
〃 15	**121 399.9**	**1 969.0**	**119 430.9**	**1 961 592**	**35 060**	**1 926 532**	**27 712 152**	**1.781**	**1.613**	**1.616**
1 北海道	115 578.0	—	115 578.0	1 868 629	—	1 868 629	26 328 055	—	1.617	1.617
2 青森	816.4	—	816.4	9 221	—	9 221	192 277	—	1.129	1.129
3 岩手	398.1	—	398.1	7 161	—	7 161	94 379	—	1.798	1.798
4 宮城	—	—	—	—	—	—	—	—	—	—
5 秋田	47.6	—	47.6	526	—	526	10 168	—	1.105	1.105
6 山形	3.8	—	3.8	39	—	39	665	—	1.026	1.026
7 福島	14.5	—	14.5	213	—	213	2 764	—	1.469	1.469
8 茨城	7.7	—	7.7	188	—	188	4 687	—	2.442	2.442
9 栃木	1.1	0.2	0.9	29	4	25	447	2.000	2.778	2.636
10 群馬	16.8	—	16.8	331	—	331	4 385	—	1.970	1.970
11 埼玉	—	—	—	—	—	—	—	—	—	—
12 千葉	97.4	—	97.4	1 266	—	1 266	19 000	—	1.300	1.300
13 東京	6.1	—	6.1	64	—	64	1 519	—	1.049	1.049
14 神奈川	16.5	0.5	16.0	463	8	455	7 713	1.600	2.844	2.806
15 新潟	8.2	—	8.2	83	—	83	1 396	—	1.012	1.012
16 富山	—	—	—	—	—	—	—	—	—	—
17 石川	1.3	0.1	1.2	17	1	16	208	1.000	1.333	1.308
18 福井	—	—	—	—	—	—	—	—	—	—
19 山梨	—	—	—	—	—	—	—	—	—	—
20 長野	46.9	—	46.9	839	—	839	12 223	—	1.789	1.789
21 岐阜	0.9	0.9	—	14	14	—	140	1.556	—	1.556
22 静岡	0.9	0.8	0.1	14	13	1	184	1.625	1.000	1.556
23 愛知	0.7	—	0.7	12	—	12	130	—	1.714	1.714
24 三重	1.4	—	1.4	22	—	22	330	—	1.571	1.571
25 滋賀	—	—	—	—	—	—	—	—	—	—
26 京都	—	—	—	—	—	—	—	—	—	—
27 大阪	—	—	—	—	—	—	—	—	—	—
28 兵庫	—	—	—	—	—	—	—	—	—	—
29 奈良	—	—	—	—	—	—	—	—	—	—
30 和歌山	—	—	—	—	—	—	—	—	—	—
31 鳥取	4.3	3.6	0.7	78	66	12	1 437	1.833	1.714	1.814
32 島根	4.8	3.3	1.5	74	55	19	1 619	1.667	1.267	1.542
33 岡山	0.1	—	0.1	1	—	1	23	—	1.000	1.000
34 広島	6.2	3.4	2.8	94	50	44	1 303	1.471	1.571	1.516
35 山口	10.4	7.8	2.6	217	166	51	3 225	2.128	1.962	2.087
36 徳島	—	—	—	—	—	—	—	—	—	—
37 香川	—	—	—	—	—	—	—	—	—	—
38 愛媛	0.2	—	0.2	2	—	2	40	—	1.000	1.000
39 高知	—	—	—	—	—	—	—	—	—	—
40 福岡	10.3	6.0	4.3	160	91	69	2 025	1.517	1.605	1.553
41 佐賀	1.7	1.3	0.4	21	13	8	327	1.000	2.000	1.235
42 長崎	2.3	0.2	2.1	52	5	47	1 170	2.400	2.400	2.400
43 熊本	152.0	58.4	93.6	2 852	1 144	1 708	40 664	1.959	1.825	1.876
44 大分	84.8	82.6	2.2	1 262	1 233	29	17 128	1.493	1.318	1.488
45 宮崎	2 705.8	1 283.4	1 422.4	49 251	24 267	24 984	689 706	1.891	1.756	1.820
46 鹿児島	1 352.7	516.5	836.2	18 397	7 930	10 467	272 815	1.535	1.252	1.360
47 沖縄	—	—	—	—	—	—	—	—	—	—

18. 食用農産物

年次又ハ地方		總作付段別	總價額	大豆 作付段別	大豆 收穫高	大豆 價額	大豆 一段歩收穫高	小豆 作付段別	小豆 收穫高
		(1) 町	(2) 円	(3) 町	(4) 石	(5) 円	(6) 石	(7) 町	(8) 石
昭和	5	1 101 515.0	151 806 003	349 638.9	3 034 112	30 788 710	0.868	112 354.9	896 214
〃	6	1 128 462.4	127 041 099	353 266.8	2 484 596	24 020 224	0.703	117 824.5	624 955
〃	7	1 131 056.5	156 214 670	344 600.6	2 412 434	31 724 890	0.700	120 093.6	556 006
〃	8	1 126 903.8	173 162 809	326 370.3	2 807 549	34 583 742	0.860	114 986.3	948 343
〃	9	1 151 051.9	150 609 561	339 182.0	2 163 512	29 185 101	0.638	120 487.0	624 508
〃	10	1 142 715.1	175 264 093	335 344.8	2 261 418	34 332 941	0.674	109 839.3	533 035
〃	11	1 149 569.6	219 321 983	329 470.3	2 633 961	44 417 896	0.799	101 104.2	691 743
〃	12	1 167 328.7	242 082 333	331 572.0	2 842 543	50 848 576	0.857	104 288.7	833 333
〃	13	1 139 240.5	252 554 836	329 674.4	2 700 402	51 119 383	0.819	102 997.5	676 655
〃	14	1 114 263.1	397 090 025	324 377.9	2 746 936	87 606 060	0.847	97 392.6	701 048
〃	15	1 121 671.2	479 207 303	327 550.6	2 480 051	83 544 993	0.757	101 281.7	619 579
1	北海道	269 766.7	73 173 967	86 210.1	478 740	14 454 204	0.555	40 876.9	238 647
2	青森	37 774.4	10 422 158	13 448.3	116 619	3 317 144	0.867	2 013.8	12 214
3	岩手	54 842.0	14 829 067	24 425.5	201 199	6 947 731	0.824	2 979.3	17 354
4	宮城	24 293.3	10 653 440	14 989.5	115 352	3 587 080	0.770	2 244.2	12 948
5	秋田	16 656.4	5 641 742	8 882.0	51 558	1 905 024	0.580	2 054.0	9 100
6	山形	14 521.2	5 079 929	6 748.7	51 798	1 728 128	0.768	1 959.4	10 526
7	福島	27 813.5	11 695 675	11 655.4	96 963	3 386 032	0.832	3 263.4	19 853
8	茨城	42 175.3	21 906 424	16 294.6	145 404	4 724 839	0.892	2 617.2	19 380
9	栃木	19 071.0	9 253 961	4 134.1	34 308	1 233 524	0.830	2 331.4	18 488
10	群馬	16 306.4	7 608 993	3 404.5	28 675	1 002 965	0.842	1 258.2	8 579
11	埼玉	27 046.5	14 911 062	6 915.4	52 547	1 658 979	0.760	1 920.6	11 225
12	千葉	36 109.5	21 499 131	10 059.8	82 111	2 736 941	0.816	1 400.3	9 639
13	東京	8 768.0	9 991 775	274.1	2 502	122 292	0.913	165.7	1 434
14	神奈川	13 266.2	11 095 148	844.9	10 307	378 368	1.220	361.0	2 880
15	新潟	31 764.2	11 883 050	12 626.0	94 155	3 336 703	0.746	4 107.1	22 309
16	富山	7 408.0	3 661 765	2 642.0	33 891	1 119 736	1.283	1 287.6	10 138
17	石川	8 752.3	3 976 408	2 935.1	34 107	1 126 252	1.139	1 385.8	11 820
18	福井	6 074.3	2 636 823	2 105.6	23 693	786 290	1.125	712.3	5 506
19	山梨	8 801.1	4 335 732	2 133.1	19 491	695 796	0.914	605.8	3 693
20	長野	22 370.6	9 074 443	9 806.8	95 385	3 031 103	0.973	3 148.7	20 632
21	岐阜	11 749.7	7 216 960	2 989.7	29 265	1 124 613	0.979	937.7	7 411
22	静岡	19 736.3	13 727 058	1 715.6	12 614	526 440	0.735	921.8	5 757
23	愛知	12 839.3	8 237 149	1 874.8	19 707	734 000	1.051	935.6	7 420
24	三重	6 772.8	3 720 816	1 616.4	15 601	555 429	0.955	585.9	4 210
25	滋賀	4 148.8	2 102 028	1 866.7	19 628	669 154	1.051	717.3	5 562
26	京都	4 042.1	2 499 754	949.3	10 643	409 410	1.121	666.6	5 314
27	大阪	3 638.4	3 349 265	641.1	8 001	331 693	1.248	133.1	1 209
28	兵庫	10 607.6	6 890 663	3 940.3	43 702	1 587 562	1.109	1 399.7	11 379
29	奈良	3 158.5	2 557 120	936.2	13 483	505 999	1.440	385.6	3 773
30	和歌山	3 194.9	2 487 201	750.0	9 500	339 845	1.267	202.8	1 671
31	鳥取	3 875.0	2 110 888	943.7	10 456	385 863	1.108	532.3	4 565
32	島根	9 201.1	3 356 043	3 168.0	24 285	893 950	0.767	1 807.8	10 286
33	岡山	11 996.3	6 928 448	3 540.0	38 632	1 321 286	1.091	1 316.7	10 356
34	廣島	15 180.7	8 741 914	2 772.5	26 326	916 336	0.950	1 690.5	12 894
35	山口	10 862.0	4 873 934	2 908.4	19 614	707 195	0.674	1 322.5	6 362
36	徳島	9 031.7	4 698 869	1 357.5	15 107	561 229	1.113	376.0	3 223
37	香川	4 763.1	2 948 506	930.9	12 048	462 872	1.294	189.4	1 576
38	愛媛	19 621.7	9 197 675	3 003.0	25 187	920 934	0.839	1 071.7	5 757
39	高知	12 042.5	5 285 647	889.5	6 295	241 734	0.708	474.3	2 618
40	福岡	9 359.7	5 441 556	1 849.1	15 005	571 038	0.811	616.3	3 391
41	佐賀	6 086.0	2 596 060	2 256.9	14 597	529 176	0.647	657.2	3 467
42	長崎	37 813.5	15 874 062	9 166.8	48 606	1 544 824	0.530	592.8	2 551
43	熊本	45 906.5	15 007 300	9 470.6	64 543	2 381 786	0.682	3 430.7	16 156
44	大分	11 379.8	4 209 508	2 837.5	24 575	893 806	0.866	1 264.2	8 198
45	宮崎	25 103.9	12 853 614	4 580.1	42 424	1 635 642	0.926	800.0	5 800
46	鹿兒島	77 363.8	29 471 130	14 335.2	97 292	3 515 255	0.679	947.3	4 912
47	沖縄	38 609.6	29 493 447	5 665.3	44 110	1 998 791	0.779	603.2	1 954

1. サツマイモニハサツマイモ切干ト爲シタル原料芋ヲモ含ム

豆 價額	豆 一段歩收穫高	アワ(粟) 作付段別	アワ(粟) 收穫高	アワ(粟) 價額	アワ(粟) 一段歩收穫高	ヒエ(稗) 作付段別	ヒエ(稗) 收穫高	ヒエ(稗) 價額	ヒエ(稗) 一段歩收穫高	キビ(黍) 作付段別	キビ(黍) 收穫高	キビ(黍) 價額	キビ(黍) 一段歩收穫高	年次又ハ地方
(9) 円	(10) 石	(11) 町	(12) 石	(13) 円	(14) 石	(15) 町	(16) 石	(17) 円	(18) 石	(19) 町	(20) 石	(21) 円	(22) 石	
11 428 309	0.798	78 039.1	1 039 318	7 390 235	1.332	33 189.8	535 462	2 453 652	1.613	19 766.1	235 562	2 020 541	1.192	5
8 080 295	0.530	77 057.6	965 327	6 363 456	1.252	34 197.4	425 931	1 796 199	1.246	23 319.3	165 498	1 410 698	0.710	6
9 752 490	0.467	76 086.5	995 290	7 963 084	1.308	33 633.3	501 512	2 568 890	1.491	27 047.0	157 590	1 606 678	0.583	7
13 554 644	0.825	75 093.0	988 591	8 160 449	1.316	33 867.8	553 969	2 691 158	1.636	26 668.3	309 885	2 785 567	1.162	8
10 391 920	0.518	73 930.6	629 621	6 017 351	0.852	34 352.1	294 366	1 635 532	0.857	25 728.1	185 677	1 900 888	0.722	9
10 619 840	0.485	72 852.1	745 378	7 847 192	1.023	33 871.1	371 582	2 255 063	1.097	25 621.6	158 078	1 886 838	0.617	10
14 852 768	0.684	71 492.9	866 704	9 751 930	1.212	35 843.0	536 391	3 416 480	1.497	26 673.4	253 610	3 075 500	0.951	11
17 272 620	0.799	68 959.3	839 034	9 921 377	1.217	35 394.5	567 815	4 104 370	1.604	24 706.4	287 113	3 688 008	1.162	12
16 800 777	0.657	66 645.8	813 976	10 245 503	1.221	34 456.4	523 916	3 879 902	1.521	22 292.3	240 580	3 275 687	1.079	13
29 770 625	0.720	62 967.8	714 530	13 863 510	1.135	32 694.4	550 976	6 586 011	1.685	18 346.4	174 424	3 625 888	0.951	14
26 595 853	0.612	59 943.2	614 641	13 777 413	1.025	32 520.9	479 529	6 643 842	1.475	16 391.1	141 601	3 621 804	0.864	15
8 838 120	0.572	639.1	6 278	112 943	0.982	5 866.0	58 984	940 901	1.006	7 629.6	49 343	1 160 445	0.647	1
554 566	0.606	3 312.0	30 059	621 213	0.907	5 904.7	104 754	1 371 499	1.774	112.3	1 072	20 492	0.954	2
784 980	0.583	4 152.9	34 156	628 171	0.822	14 839.4	238 098	3 054 076	1.604	347.8	2 913	53 678	0.838	3
599 173	0.577	215.0	1 494	36 211	0.695	10.9	76	1 117	0.697	69.7	493	11 726	0.707	4
458 887	0.443	1 028.6	5 048	163 262	0.491	50.1	274	6 140	0.547	53.7	332	8 078	0.618	5
478 479	0.537	323.6	1 801	53 527	0.557	20.8	218	4 188	1.043	87.6	625	19 301	0.713	6
908 768	0.608	1 037.7	8 991	230 368	0.866	131.8	1 394	22 312	1.058	277.1	2 443	63 001	0.382	7
809 298	0.740	1 665.1	28 907	560 618	1.736	18.6	391	4 983	2.102	23.6	273	5 503	1.157	8
874 320	0.793	571.3	7 860	186 767	1.376	1 349.5	20 083	332 482	1.483	25.8	222	4 553	0.860	9
398 650	0.682	1 205.9	11 934	246 506	0.990	665.0	13 200	152 267	1.985	293.9	2 757	59 679	0.938	10
501 971	0.584	852.3	9 358	239 324	1.098	16.4	169	2 578	1.030	108.3	1 027	29 087	0.948	11
394 151	0.688	705.6	8 097	173 322	1.148	27.5	163	2 475	0.593	318.9	2 738	60 131	0.859	12
70 258	0.865	240.2	3 193	89 021	1.329	13.7	230	3 297	1.679	302.9	4 991	135 719	1.648	13
142 365	0.798	1 001.2	13 827	311 871	1.381	6.4	92	1 474	1.438	98.7	1 157	25 844	1.172	14
1 012 313	0.543	742.6	4 951	115 879	0.667	159.8	1 476	21 865	0.924	165.2	1 221	25 540	0.739	15
426 025	0.787	162.6	1 269	32 347	0.780	27.5	304	2 834	1.105	46.8	371	6 835	0.793	16
500 755	0.853	210.6	2 053	59 765	0.975	120.8	1 854	32 654	1.535	96.6	1 001	18 323	1.036	17
239 084	0.773	215.1	1 620	40 389	0.753	145.1	1 862	34 799	1.283	58.6	462	9 452	0.788	18
181 047	0.644	465.2	4 398	129 269	0.945	89.8	1 027	14 798	1.144	293.0	2 836	92 096	0.968	19
845 726	0.662	1 403.2	14 792	373 501	1.054	616.3	9 007	134 846	1.462	250.9	2 788	70 539	1.111	20
400 858	0.790	645.8	5 556	142 973	0.860	1 359.2	15 444	299 609	1.136	497.5	5 976	174 480	1.201	21
295 949	0.624	512.1	5 281	138 521	1.031	231.7	2 991	63 674	1.291	383.7	4 215	110 237	1.098	22
353 465	0.793	449.0	6 065	155 067	1.351	18.9	338	5 449	1.788	583.9	8 091	228 942	1.386	23
204 231	0.719	198.5	2 059	52 970	1.037	0.8	2	48	0.250	51.2	409	10 559	0.799	24
241 459	0.775	68.6	642	16 478	0.936	2.8	19	276	0.679	16.3	168	3 510	1.031	25
268 146	0.797	74.0	626	20 118	0.846	5.4	28	508	0.519	17.8	154	3 652	0.865	26
63 001	0.908	0.8	6	235	0.750	—	—	—	—	0.9	12	364	1.333	27
545 799	0.813	199.8	1 810	65 673	0.911	10.1	69	956	0.683	105.0	1 316	36 828	1.253	28
187 921	0.978	79.3	805	28 364	1.015	1.5	16	424	1.067	27.0	262	5 827	0.970	29
79 505	0.824	31.4	300	8 478	0.955	—	—	—	—	17.9	145	3 470	0.810	30
221 300	0.861	91.8	875	26 494	0.953	2.6	25	467	0.962	16.9	214	5 389	1.266	31
492 400	0.569	355.9	3 235	80 729	0.909	14.5	94	1 625	0.648	126.1	1 026	25 697	0.814	32
482 580	0.787	582.5	6 849	181 198	1.176	0.1	2	30	2.000	649.2	9 484	271 193	1.461	33
576 857	0.763	677.5	6 839	177 127	1.009	38.3	215	3 390	0.561	782.0	9 507	257 210	1.216	34
301 692	0.481	495.1	3 764	123 788	0.760	2.6	27	284	1.038	465.3	3 469	109 153	0.746	35
157 259	0.857	468.7	4 726	148 083	1.008	185.2	2 101	53 584	1.134	245.7	2 918	71 706	1.188	36
81 025	0.832	68.3	589	19 496	0.862	—	—	—	—	178.6	2 144	76 803	1.200	37
283 249	0.537	612.5	5 859	209 262	0.957	56.6	473	6 277	0.836	358.9	3 431	108 461	0.956	38
128 362	0.552	118.2	605	18 722	0.512	210.5	1 573	31 054	0.747	127.4	965	27 260	0.757	39
175 146	0.549	780.7	9 119	212 728	1.168	9.9	54	588	0.545	55.6	561	12 707	1.009	40
169 915	0.520	310.5	3 187	70 019	1.026	—	—	—	—	72.0	695	14 732	0.965	41
123 525	0.430	3 650.1	44 442	953 153	1.218	1.5	14	206	0.933	82.2	675	17 400	0.621	42
734 188	0.471	10 551.2	153 660	3 255 770	1.456	104.7	964	11 846	0.921	333.8	3 243	70 380	0.972	43
401 519	0.648	1 001.1	11 137	266 299	1.112	25.2	213	3 194	0.845	54.8	520	12 495	0.949	44
305 538	0.725	1 788.3	14 399	321 743	0.805	147.9	1 149	17 716	0.777	76.7	668	16 685	0.871	45
213 273	0.519	14 750.6	116 946	2 514 486	0.793	9.3	56	782	0.602	107.8	870	17 401	0.807	46
88 755	0.324	1 231.1	5 174	160 165	0.420	1.5	6	270	0.400	295.9	1 398	49 191	0.472	47

食用農産物

年次又ハ地方	トウモロコシ（玉黍蜀）				ソバ（蕎麥）				サツマイモ（甘藷）			
	作付段別	收穫高	價額	一段歩收穫高	作付段別	收穫高	價額	一段歩收穫高	作付段別	收穫高	價額	一段歩收穫高
	(23) 町	(24) 石	(25) 円	(26) 石	(27) 町	(28) 石	(29) 円	(30) 石	(31) 町	(32) 貫	(33) 円	(34) 貫
昭和 5	45 923.1	558 665	3 969 792	1.217	97 144.9	934 036	6 419 348	0.961	261 643.8	907 280 604	64 840 055	347
〃 6	46 423.2	432 641	3 076 706	0.931	106 000.4	811 638	5 232 290	0.765	264 845.4	901 869 239	57 176 816	340
〃 7	45 486.4	423 144	3 509 729	0.930	104 004.2	731 730	6 045 717	0.704	268 007.8	925 731 799	69 865 485	345
〃 8	47 706.5	584 678	4 731 955	1.226	101 340.4	918 810	6 720 144	0.907	271 638.9	986 459 688	70 458 656	345
〃 9	49 764.0	504 791	4 470 127	1.014	103 804.5	670 283	5 754 442	0.646	268 177.1	809 879 619	64 996 967	306
〃 10	49 857.0	439 261	4 318 251	0.881	96 978.3	606 764	5 882 059	0.626	277 886.8	955 404 722	76 556 739	344
〃 11	50 838.2	599 861	6 149 332	1.180	96 044.0	744 028	7 796 649	0.775	284 894.4	999 594 945	87 958 930	351
〃 12	52 167.3	656 648	8 247 730	1.259	90 338.5	795 424	8 190 139	0.880	288 776.6	1 030 115 309	91 214 087	357
〃 13	55 038.0	639 177	8 134 513	1.161	84 745.2	694 611	8 119 117	0.820	281 832.7	1 008 534 280	100 012 464	358
〃 14	53 216.3	659 106	13 675 113	1.239	81 561.3	664 864	12 402 991	0.815	277 827.2	933 140 458	141 999 759	336
〃 15	57 071.1	608 402	13 866 280	1.066	84 040.7	645 081	14 239 771	0.768	275 524.8	942 512 487	204 513 470	342
1 北海道	25 094.6	244 219	5 431 160	0.973	19 223.7	135 628	3 109 604	0.706	23.3	22 908	9 755	98
2 青森	1 097.0	17 619	284 699	1.606	4 125.1	33 098	618 048	0.802	322.5	363 260	110 990	112
3 岩手	519.9	7 658	162 865	1.473	3 784.2	30 246	611 017	0.799	443.7	1 123 864	410 198	253
4 宮城	437.2	4 380	96 335	1.002	466.2	3 267	70 039	0.701	1 323.1	3 654 831	1 318 958	276
5 秋田	210.8	1 831	41 640	0.869	782.1	4 448	100 320	0.569	656.0	1 318 194	530 267	201
6 山形	562.1	6 968	163 326	1.240	1 277.5	7 993	177 300	0.626	1 225.8	2 340 029	810 242	191
7 福島	1 337.7	15 767	327 297	1.178	2 341.6	19 654	431 571	0.839	2 709.9	7 119 533	2 164 734	263
8 茨城	1 280.4	22 820	467 820	1.782	4 503.5	52 620	1 108 710	1.168	13 690.0	51 171 247	11 999 405	373
9 栃木	963.3	12 683	256 738	1.317	2 929.9	30 183	717 570	1.030	4 492.3	15 179 832	3 674 154	338
10 群馬	1 559.8	30 150	699 654	1.933	1 467.1	13 626	324 551	0.929	4 010.8	12 600 648	2 720 931	314
11 埼玉	1 117.7	13 250	310 490	1.185	983.5	8 252	184 558	0.839	11 199.4	32 334 532	8 689 769	289
12 千葉	1 350.4	23 269	470 545	1.723	965.6	7 255	129 943	0.751	20 113.3	75 995 480	16 513 627	378
13 東京	304.3	4 761	94 104	1.565	220.3	2 206	52 785	1.001	4 825.1	13 810 694	5 256 510	286
14 神奈川	225.3	3 377	76 302	1.499	821.6	7 494	184 212	0.912	8 213.3	30 973 058	8 148 483	377
15 新潟	322.2	2 559	51 649	0.794	2 876.3	17 170	369 906	0.597	6 489.8	13 484 824	3 885 761	208
16 富山	45.2	449	7 425	0.993	843.0	7 412	123 993	0.879	1 286.4	3 552 093	973 227	276
17 石川	42.9	499	7 205	1.163	691.5	6 566	124 179	0.950	2 184.1	5 538 772	1 414 876	254
18 福井	88.9	832	13 626	0.936	798.4	6 073	135 513	0.761	958.2	2 284 456	560 321	238
19 山梨	1 848.2	28 908	754 840	1.564	787.6	6 411	186 329	0.814	1 049.3	3 036 499	858 368	289
20 長野	543.1	7 467	154 658	1.375	2 780.0	25 175	569 882	0.906	851.5	2 284 603	801 510	268
21 岐阜	324.6	3 697	68 181	1.139	683.9	5 788	98 964	0.846	2 934.0	9 416 425	3 417 811	321
22 静岡	1 582.3	18 057	434 194	1.141	1 866.7	16 992	380 560	0.910	10 683.3	47 748 434	10 201 554	446
23 愛知	165.7	2 328	48 010	1.405	339.4	3 191	69 328	0.940	6 335.0	20 207 252	5 061 854	319
24 三重	75.1	700	14 199	0.932	473.5	3 594	86 723	0.759	3 215.6	9 862 019	2 355 383	308
25 滋賀	44.0	476	7 771	1.082	144.5	1 111	23 029	0.769	810.6	2 172 870	671 585	268
26 京都	31.6	281	7 054	0.889	243.0	1 623	39 169	0.668	1 269.7	3 122 065	1 042 197	246
27 大阪	3.0	39	1 559	1.300	2.3	18	733	0.783	863.6	2 096 825	863 743	243
28 兵庫	42.7	598	15 229	1.400	583.1	5 805	139 042	0.996	2 210.6	6 409 979	2 264 092	290
29 奈良	56.0	579	11 151	1.034	22.8	229	5 623	1.004	966.0	2 852 404	990 540	295
30 和歌山	20.1	165	3 269	0.821	35.6	325	6 786	0.913	1 769.2	5 745 721	1 658 860	325
31 鳥取	54.3	774	12 933	1.425	303.2	2 198	47 308	0.725	1 383.7	3 887 148	952 200	281
32 島根	101.7	860	16 333	0.846	986.4	6 580	158 308	0.667	2 187.1	5 462 984	1 443 554	250
33 岡山	73.3	733	13 921	1.000	1 260.4	12 386	297 427	0.983	3 083.5	10 059 404	2 605 149	326
34 廣島	84.7	887	16 734	1.047	1 269.1	10 479	215 990	0.826	6 020.1	20 591 679	4 618 795	342
35 山口	46.5	430	9 400	0.925	1 730.2	10 412	194 087	0.602	2 774.2	8 114 680	2 271 725	293
36 徳島	430.4	5 814	122 406	1.351	1 081.1	9 532	212 081	0.882	4 044.7	13 917 298	2 755 526	344
37 香川	2.4	25	763	1.042	263.8	2 922	78 088	1.108	2 566.9	7 942 610	1 779 344	309
38 愛媛	4 399.7	44 465	1 208 488	1.011	818.4	4 954	120 457	0.605	8 333.9	27 030 925	5 576 792	324
39 高知	2 740.6	24 668	649 533	0.900	740.1	4 652	117 265	0.629	6 467.0	15 450 016	3 861 042	289
40 福岡	39.4	316	4 496	0.802	893.8	5 542	127 567	0.620	2 481.5	5 392 279	1 690 378	217
41 佐賀	17.8	163	3 268	0.916	326.6	2 726	56 910	0.835	1 792.6	5 578 290	1 188 387	311
42 長崎	50.4	409	7 352	0.812	1 087.0	8 816	180 746	0.811	20 561.4	59 829 726	10 701 517	291
43 熊本	5 063.9	30 651	771 385	0.605	2 683.2	24 614	568 320	0.917	13 183.3	37 925 296	6 372 319	288
44 大分	1 062.1	8 063	181 309	0.759	702.5	6 079	123 438	0.865	3 953.6	8 885 352	1 845 443	225
45 宮崎	1 512.6	13 150	354 355	0.869	3 186.8	17 745	379 260	0.557	12 700.3	48 083 254	9 553 523	379
46 鹿児島	92.8	593	10 129	0.639	9 643.6	51 985	1 182 331	0.539	36 076.2	122 990 104	20 777 648	341
47 沖縄	2.4	15	490	0.625	1.0	6	201	0.600	30 789.4	153 548 091	27 140 423	499

ジヤガイモ（馬鈴薯）				サツマイモ切干						年次又ハ地方
				總數		生切干		蒸切干		
作付段別	收穫高	價額	一段歩收穫高	數量	價額	數量	價額	數量	價額	
(35) 町	(36) 貫	(37) 円	(38) 貫	(39) 貫	(40) 円	(41) 貫	(42) 円	(43) 貫	(44) 円	
103 814.4	276 435 313	22 495 361	266	8 847 543	1 672 208	…	…	…	…	5
105 527.8	245 913 371	19 884 415	233	8 387 763	1 595 415	…	…	…	…	6
112 097.1	267 582 125	23 177 707	239	9 188 785	2 490 178	…	…	…	…	7
129 232.3	366 521 203	29 476 494	284	10 558 688	2 451 120	…	…	…	…	8
135 626.5	338 697 672	26 257 233	250	7 827 513	1 868 342	…	…	…	…	9
140 464.1	333 346 100	31 565 170	237	9 745 215	2 576 148	…	…	…	…	10
153 209.2	446 714 690	41 902 498	292	9 648 620	2 830 942	…	…	…	…	11
171 125.4	551 170 209	48 595 431	322	15 542 744	4 251 613	11 621 176	2 783 595	3 921 568	1 468 018	12
161 558.2	492 816 846	50 967 490	325	32 230 546	8 905 704	28 663 228	7 358 221	3 567 318	1 547 483	13
165 879.2	502 107 295	87 560 068	303	38 992 256	13 400 658	35 271 955	10 962 832	3 720 301	2 437 826	14
167 347.1	438 739 619	112 403 882	262	46 315 456	20 498 384	44 121 417	18 966 235	2 194 039	1 532 149	15
84 203.4	211 554 677	39 116 835	251	—	—	—	—	—	—	1
7 438.7	12 514 557	3 523 507	168	50	75	—	—	50	75	2
3 349.3	7 899 285	2 176 351	236	244	240	—	—	244	240	3
4 542.5	16 771 028	4 932 801	369	130	260	—	—	130	260	4
2 939.1	7 101 665	2 423 124	242	—	—	—	—	—	—	5
2 315.7	5 683 309	1 645 438	245	359	519	2	3	357	516	6
5 058.9	14 095 550	4 161 592	279	952	766	200	160	752	606	7
2 082.3	7 870 673	2 225 248	378	3 661 096	1 742 128	3 222 096	1 386 208	439 000	355 920	8
2 273.4	7 173 620	1 973 853	316	672 821	306 165	670 826	304 644	1 995	1 521	9
2 441.2	6 296 061	2 003 790	258	1 285 679	596 583	1 261 449	582 037	24 230	14 546	10
3 932.9	11 520 215	3 294 306	293	1 726 464	644 597	1 717 989	640 184	8 475	4 413	11
1 168.1	3 833 675	1 017 996	328	1 983 380	868 949	1 970 441	859 430	12 939	9 519	12
2 421.7	8 861 856	4 167 789	366	501 456	218 586	499 760	217 501	1 696	1 085	13
1 693.8	5 979 183	1 826 229	353	614 736	267 022	613 313	265 644	1 423	1 378	14
4 275.2	9 247 738	3 063 434	216	883	489	10	3	873	486	15
1 066.9	3 178 671	969 293	298	30	21	—	—	30	21	16
1 024.9	2 325 248	692 399	227	1 172	813	1 012	503	160	310	17
992.1	2 522 285	817 349	254	48 567	23 661	48 567	23 661	—	—	18
1 529.1	4 220 956	1 423 189	276	15 811	12 042	8 043	5 479	7 768	6 563	19
2 970.1	8 517 328	3 092 678	287	1 348	1 556	—	—	1 348	1 556	20
1 377.3	3 209 288	1 489 471	233	95 507	46 686	85 129	39 625	10 378	7 061	21
1 839.1	5 809 122	1 575 929	315	2 184 070	1 381 001	1 031 436	559 983	1 152 634	821 018	22
2 137.0	5 641 246	1 581 034	264	1 149 111	510 792	1 119 493	492 110	29 618	18 682	23
555.8	1 380 738	441 274	248	560 637	248 755	499 209	211 175	61 428	37 580	24
478.0	1 497 361	468 766	313	210	142	150	91	60	51	25
784.7	1 866 466	709 500	238	10	15	10	15	—	—	26
1 993.6	5 909 384	2 087 937	296	600	300	—	—	600	300	27
2 116.3	6 099 457	2 235 482	288	—	—	—	—	—	—	28
684.1	2 036 007	821 271	298	40 021	31 823	15 010	10 507	25 011	21 315	29
367.9	1 088 982	386 988	296	20 396	8 699	18 536	7 818	1 860	881	30
546.5	1 401 052	458 934	256	81 151	38 209	81 151	38 209	—	—	31
453.6	759 269	243 457	167	101 105	45 356	99 704	44 659	1 401	697	32
1 490.6	4 695 633	1 755 664	315	306 315	124 422	306 235	124 384	80	38	33
1 846.0	5 322 473	1 959 475	288	468 326	301 705	468 326	301 705	—	—	34
1 117.2	2 998 857	1 156 610	268	57 215	21 263	57 215	21 263	—	—	35
842.4	2 398 523	616 995	285	373 530	182 642	214 162	92 835	159 368	89 807	36
562.8	1 332 142	450 115	237	474 664	242 005	472 514	240 090	2 150	1 915	37
967.0	2 246 069	763 755	232	3 073 041	1 234 100	3 037 154	1 213 526	35 887	20 574	38
274.9	525 071	210 675	191	811 495	347 560	767 854	320 767	43 641	26 793	39
2 633.4	8 117 313	2 646 908	308	43 064	18 667	43 064	18 667	—	—	40
642.4	1 735 834	563 653	270	773 824	343 589	773 824	343 589	—	—	41
2 621.3	6 911 826	2 345 339	264	6 093 864	2 443 067	5 989 816	2 389 804	104 048	53 263	42
1 085.1	2 630 678	841 306	242	3 792 459	1 620 190	3 728 204	1 587 131	64 255	33 059	43
478.8	1 231 692	482 005	257	1 076 953	476 456	1 076 853	476 386	100	70	44
311.2	682 488	269 152	219	5 691 947	2 344 925	5 691 897	2 344 895	50	30	45
1 401.0	3 946 313	1 239 825	282	8 432 916	3 762 662	8 432 916	3 762 662	—	—	46
19.8	98 710	55 161	499	97 847	38 882	97 847	38 882	—	—	47

19. 果

年次又ハ地方	總價額	ウメ（梅） 樹數	ウメ（梅） 收穫高	ウメ（梅） 價額	モモ（桃） 樹數	モモ（桃） 收穫高	モモ（桃） 價額	オウトウ（櫻桃） 樹數	オウトウ（櫻桃） 收穫高	オウトウ（櫻桃） 價額
	(1) 円	(2) 本	(3) 石	(4) 円	(5) 本	(6) 貫	(7) 円	(8) 本	(9) 貫	(10) 円
昭和 5	69 900 758	5 006 226	331 161	4 173 273	5 712 410	14 150 237	4 368 152	319 642	1 111 144	752 804
〃 6	61 260 820	5 098 160	349 583	3 605 613	5 622 550	13 978 250	3 699 256	336 063	1 038 789	579 368
〃 7	64 244 379	5 169 331	342 648	4 029 643	5 535 884	13 511 788	3 410 539	348 323	1 241 205	653 393
〃 8	74 291 717	5 244 540	353 258	4 338 914	5 530 663	13 840 462	3 581 892	372 225	1 510 981	904 601
〃 9	69 644 146	5 375 250	377 196	4 445 236	5 440 480	13 614 607	3 559 483	387 404	1 365 585	855 273
〃 10	77 565 914	5 489 378	348 079	4 693 986	5 355 885	12 962 149	3 741 943	395 372	1 291 126	821 494
〃 11	81 812 451	5 646 401	385 378	5 003 588	5 199 493	13 248 045	3 938 779	421 505	1 441 929	900 597
〃 12	92 114 502	5 715 682	343 455	5 257 557	5 091 482	12 353 504	4 014 036	429 575	1 283 849	907 514
〃 13	115 103 371	5 853 129	429 197	6 725 413	4 976 310	12 412 186	4 483 347	430 122	1 324 655	1 119 762
〃 14	156 459 188	5 959 744	421 677	8 302 334	4 990 882	12 381 584	6 741 197	428 200	1 306 246	1 352 189
〃 15	245 007 676	5 934 226	442 468	10 771 533	4 842 876	13 151 464	9 468 846	409 918	1 390 664	1 792 247
1 北海道	5 221 804	45 274	3 150	127 544	23 983	39 322	41 380	41 139	84 286	136 826
2 青森	45 238 218	25 459	3 711	80 232	56 619	244 237	139 992	26 410	109 813	79 901
3 岩手	2 937 317	54 837	3 045	94 974	105 479	225 379	139 581	11 945	22 592	27 831
4 宮城	1 917 124	106 430	5 541	166 224	82 813	120 894	76 895	7 894	7 050	9 911
5 秋田	3 592 107	61 076	5 995	220 692	75 421	206 791	134 658	24 715	70 837	77 313
6 山形	2 951 452	58 679	3 193	117 792	200 386	477 262	266 469	108 842	502 218	520 098
7 福島	6 070 831	183 273	16 640	262 639	177 240	722 429	471 267	84 786	321 169	390 925
8 茨城	1 912 438	204 354	11 490	280 771	54 781	96 597	50 857	457	467	287
9 栃木	973 647	179 857	7 866	263 935	45 584	90 639	69 221	29	31	22
10 群馬	1 173 213	156 972	12 338	329 065	69 833	193 718	102 263	3 017	2 040	4 829
11 埼玉	1 875 677	248 348	19 936	509 333	57 433	148 047	68 061	77	39	51
12 千葉	3 413 077	274 885	19 461	402 523	183 965	480 544	435 005	961	711	695
13 東京	1 141 210	71 535	4 971	140 335	23 005	69 936	145 307	12	3	2
14 神奈川	7 794 565	187 569	16 106	381 669	278 907	877 788	1 119 439	50	3	2
15 新潟	4 166 502	132 510	6 749	228 183	199 325	557 216	259 786	17 385	61 056	116 117
16 富山	1 158 209	67 466	2 400	86 326	41 642	171 285	90 573	613	353	838
17 石川	1 164 445	75 666	4 344	153 640	73 874	99 157	57 384	1 242	368	701
18 福井	781 529	61 390	4 412	150 427	144 805	286 798	98 723	117	136	554
19 山梨	3 708 514	62 032	4 538	113 355	43 655	188 779	96 666	30 904	122 120	319 842
20 長野	6 989 736	149 262	12 322	368 684	98 310	332 917	224 386	28 835	71 457	79 914
21 岐阜	2 605 703	167 238	7 771	167 044	39 173	50 164	34 396	3 334	2 586	6 571
22 静岡	19 303 969	229 390	28 082	583 640	123 787	400 071	254 982	268	115	398
23 愛知	4 267 191	276 393	15 510	444 267	233 497	855 845	584 786	310	69	70
24 三重	2 797 080	156 833	11 702	274 458	54 870	78 094	60 918	75	14	34
25 滋賀	878 436	100 749	5 100	148 601	20 781	28 871	15 944	262	218	486
26 京都	1 811 614	120 365	5 017	175 601	128 425	301 298	201 060	—	—	—
27 大阪	7 359 297	55 808	4 205	185 109	83 545	230 834	141 875	100	150	300
28 兵庫	3 115 419	133 683	6 593	199 616	102 894	293 142	217 977	140	2	6
29 奈良	3 143 113	91 551	6 800	205 190	85 294	406 885	260 821	66	66	39
30 和歌山	20 016 704	376 590	53 831	938 101	77 410	278 381	260 497	462	672	272
31 鳥取	3 088 428	40 865	2 540	60 531	34 348	92 980	52 874	1 671	1 110	3 564
32 島根	1 012 687	82 378	4 481	106 913	69 639	66 082	42 059	789	40	130
33 岡山	5 423 394	111 225	4 668	137 429	420 767	1 560 458	1 368 462	742	986	2 157
34 廣島	8 042 831	149 139	7 829	247 384	219 494	679 646	387 097	3 047	779	2 007
35 山口	4 362 543	138 487	7 321	176 037	45 959	63 117	55 379	1 203	769	1 125
36 徳島	3 485 362	140 564	8 061	220 909	38 389	67 962	27 317	144	107	59
37 香川	2 710 445	70 344	6 866	173 900	137 428	332 155	197 050	3 747	2 649	4 985
38 愛媛	14 177 711	113 574	8 203	167 737	206 934	555 349	343 608	302	206	266
39 高知	1 731 923	71 364	4 120	92 118	61 232	73 987	37 978	1 040	391	704
40 福岡	7 023 818	227 775	12 665	337 450	221 326	527 510	461 286	1 146	1 590	1 621
41 佐賀	3 328 410	78 595	5 681	124 201	25 089	33 657	24 533	21	11	35
42 長崎	4 479 507	112 463	8 269	169 752	71 723	100 633	96 192	269	188	135
43 熊本	4 316 900	152 939	12 494	255 734	47 570	79 741	66 705	183	102	118
44 大分	5 715 295	103 874	8 176	193 660	72 768	104 305	75 697	645	368	317
45 宮崎	2 448 396	82 837	11 712	241 323	44 101	67 477	40 002	116	77	44
46 鹿兒島	4 110 083	192 279	16 513	266 535	136 510	189 018	70 737	406	650	150
47 沖縄	69 802	—	—	—	2 863	4 067	751	—	—	—

1. 總價額中ニハ干柿ヲ含マズ

樹

ビハ（枇杷） 樹數	ビハ（枇杷） 收穫高	ビハ（枇杷） 價額	日本梨 樹數	日本梨 收穫高	日本梨 價額	西洋梨 樹數	西洋梨 收穫高	西洋梨 價額	リンゴ（苹果） 樹數	リンゴ（苹果） 收穫高	リンゴ（苹果） 價額	年次又ハ地方
(11) 本	(12) 貫	(13) 円	(14) 本	(15) 貫	(16) 円	(17) 本	(18) 貫	(19) 円	(20) 本	(21) 貫	(22) 円	
1 815 584	4 893 989	2 470 064	8 348 178	37 612 280	9 762 910	217 582	612 922	264 219	2 859 985	26 811 561	6 402 083	5
1 863 808	3 778 968	1 979 960	8 309 473	41 373 984	9 312 683	216 424	577 167	221 799	2 828 969	19 539 000	4 644 891	6
1 945 132	4 709 589	1 920 486	8 454 805	42 597 225	9 157 308	210 755	646 675	231 059	2 794 566	25 986 734	5 959 174	7
1 983 783	4 279 480	1 947 057	8 666 413	44 583 824	10 477 820	217 489	644 289	249 642	3 302 940	24 629 689	8 001 115	8
2 058 075	5 533 211	2 151 319	8 226 526	39 906 711	9 312 597	222 357	646 199	247 175	3 540 123	35 105 037	8 525 207	9
2 147 252	5 285 359	2 257 207	8 368 314	43 744 452	10 516 581	243 945	797 945	314 420	3 683 236	42 405 601	10 219 893	10
2 152 033	4 283 110	2 054 665	8 018 909	43 655 882	11 308 908	264 061	886 701	371 409	3 989 751	32 180 197	11 108 440	11
2 221 619	5 595 365	2 817 378	8 232 932	42 743 403	11 776 705	300 746	1 081 763	490 229	4 246 970	41 572 442	14 884 442	12
2 206 548	5 636 050	2 747 487	7 960 529	43 268 583	14 671 363	308 678	1 114 154	570 508	4 421 104	49 226 420	22 396 377	13
2 279 030	5 214 537	3 746 341	8 058 892	44 202 768	19 849 357	334 810	1 236 501	775 171	4 553 380	55 944 555	32 246 692	14
2 268 445	6 017 052	5 673 327	7 903 447	44 413 967	27 635 138	410 193	1 700 024	1 401 757	4 931 695	59 957 065	56 658 590	15
—	—	—	94 678	239 361	260 316	54 169	138 402	159 620	676 467	3 155 267	3 726 674	1
—	—	—	51 222	241 172	164 780	15 365	73 369	55 587	3 193 278	48 332 241	44 376 322	2
278	863	563	92 383	455 282	360 545	19 950	74 993	88 813	194 458	1 457 666	1 708 328	3
1 751	2 294	1 428	192 177	968 020	701 106	3 450	9 781	8 072	9 936	44 488	42 813	4
—	—	—	249 525	889 224	582 213	32 196	204 803	138 210	136 396	2 261 909	1 724 558	5
11	4	6	125 684	473 628	259 278	107 326	525 908	344 181	30 798	159 074	150 705	6
1 967	3 431	1 982	442 586	3 114 802	1 980 942	8 671	37 831	32 708	63 418	694 607	831 124	7
9 651	22 931	14 402	238 940	1 981 617	1 087 321	448	2 204	971	959	3 584	5 653	8
839	799	659	64 926	492 970	344 019	258	1 071	726	517	1 363	1 006	9
2 180	3 804	2 705	85 900	650 727	407 502	2 613	6 747	4 878	3 500	6 675	9 440	10
7 200	17 197	7 942	181 718	1 738 074	913 623	786	2 288	1 710	14	—	—	11
175 216	400 745	659 694	382 220	1 614 804	1 024 042	3 187	5 879	4 835	449	1 041	1 789	12
2 531	5 706	4 464	67 500	705 529	521 845	2 100	15 688	21 476	35	90	40	13
11 342	24 334	24 261	207 513	1 889 015	1 321 118	199	462	312	45	—	—	14
5 198	5 708	3 768	311 224	4 154 920	2 015 041	6 793	49 972	36 961	14 062	33 719	21 343	15
4 372	3 507	2 278	55 756	257 792	155 861	746	2 286	1 763	6 152	48 090	62 483	16
4 898	5 706	4 251	59 000	263 038	206 089	1 240	3 826	4 020	31 725	179 587	119 345	17
21 923	10 594	4 220	38 644	115 310	79 237	1 249	2 546	1 898	1 182	1 848	1 593	18
563	958	716	18 340	96 041	45 722	1 609	5 497	3 745	9 126	49 006	45 168	19
307	338	288	121 645	635 046	598 909	29 000	129 527	127 145	380 570	3 085 878	3 291 801	20
9 765	11 834	6 871	76 183	668 611	303 007	2 456	6 730	5 535	4 742	4 393	4 643	21
57 629	196 911	228 213	478 210	4 171 389	1 763 072	3 196	14 964	5 858	1 285	845	1 224	22
61 559	170 893	88 377	150 237	1 086 237	500 433	2 728	10 822	5 528	5 176	27 005	59 122	23
28 409	48 301	33 637	63 567	424 947	178 188	1 262	7 367	3 786	125	82	95	24
13 512	13 823	7 582	37 338	149 254	81 877	1 630	2 361	1 515	654	309	387	25
7 067	8 473	4 080	134 349	747 601	385 211	1 500	4 463	2 603	2 313	3 792	2 393	26
24 380	64 577	52 115	156 363	1 083 623	708 335	140	422	533	186	140	167	27
172 611	458 669	660 406	119 962	587 085	444 607	9 779	26 822	26 642	584	319	318	28
3 617	7 149	3 825	139 423	848 588	724 537	1 585	9 079	8 890	2 285	2 738	3 872	29
71 869	101 599	59 726	43 661	223 627	183 522	2 546	18 500	15 920	6 957	5 158	3 174	30
6 157	11 037	7 774	408 765	2 207 989	2 264 440	11 134	55 527	55 187	1 004	2 246	3 027	31
21 663	34 970	20 754	153 660	354 559	232 500	2 549	3 391	2 628	2 184	4 185	3 865	32
27 942	95 420	59 230	273 539	1 611 671	1 024 177	16 953	61 219	42 918	12 986	53 875	77 694	33
75 051	345 884	288 604	118 376	169 352	147 281	3 876	5 261	5 324	3 506	2 053	3 414	34
42 159	65 491	46 914	75 157	210 864	192 018	2 524	4 884	4 236	584	1 331	1 632	35
59 926	114 701	40 018	159 566	1 508 003	548 804	1 337	1 474	658	400	1 350	1 620	36
60 659	120 403	53 818	72 283	283 584	159 540	1 303	3 294	2 335	100 206	295 067	317 825	37
208 610	976 790	744 557	587 484	2 411 115	1 099 456	1 311	3 461	1 984	27 404	23 469	34 900	38
60 077	113 686	62 861	123 846	362 678	259 324	632	535	653	415	399	480	39
102 290	230 750	244 391	438 151	1 449 298	1 235 455	4 038	8 148	10 649	3 337	8 368	12 491	40
60 239	153 878	125 640	107 324	257 923	254 867	—	—	—	436	695	1 260	41
435 684	1 318 645	1 391 679	124 975	330 970	334 511	40 206	141 166	140 886	396	277	294	42
58 427	110 440	87 460	287 646	1 074 419	717 642	990	2 042	1 913	1 001	1 699	3 129	43
81 085	158 953	156 576	163 573	492 130	435 275	4 548	14 153	17 074	452	1 087	1 389	44
22 403	32 302	26 204	123 517	362 580	276 787	260	357	536	—	—	—	45
242 236	541 288	436 987	204 706	359 498	180 763	355	502	335	40	50	40	46
3 192	1 266	1 401	—	—	—	—	—	—	—	—	—	47

果樹

年次又ハ地方	生柿 樹数	生柿 収穫高	生柿 價額	ブドウ(葡萄) 樹数	ブドウ(葡萄) 収穫高	ブドウ(葡萄) 價額	ミカン(蜜柑)(自其年二月一日至翌年一月末日) 樹数	ミカン(蜜柑)(自其年二月一日至翌年一月末日) 収穫高	ミカン(蜜柑)(自其年二月一日至翌年一月末日) 價額	ネーブルオレンヂ(自前年八月一日至其年七月末日) 樹数	ネーブルオレンヂ(自前年八月一日至其年七月末日) 収穫高	ネーブルオレンヂ(自前年八月一日至其年七月末日) 價額	ナツミカン(夏橙)(自前年八月一日至其年七月末日) 樹数	ナツミカン(夏橙)(自前年八月一日至其年七月末日) 収穫高	ナツミカン(夏橙)(自前年八月一日至其年七月末日) 價額	其ノ他ノ柑橘類(自前年八月一日至其年七月末日) 樹数	其ノ他ノ柑橘類(自前年八月一日至其年七月末日) 収穫高	其ノ他ノ柑橘類(自前年八月一日至其年七月末日) 價額	干柿 生産高	干柿 價額	年次又ハ地方
	(23) 本	(24) 貫	(25) 円	(26) 本	(27) 貫	(28) 円	(29) 本	(30) 貫	(31) 円	(32) 本	(33) 貫	(34) 円	(35) 本	(36) 貫	(37) 円	(38) 本	(39) 貫	(40) 円	(41) 貫	(42) 円	
昭和 5	13 567 442	62 749 880	11 049 272	5 288 355	14 666 092	5 506 423	21 647 019	83 876 773	18 551 615	1 493 907	4 174 287	2 022 158	3 299 954	16 090 145	3 181 168	2 097 002	5 719 461	1 396 617	2 764 491	1 747 588	5
〃 6	14 014 440	53 803 739	9 637 605	5 521 867	14 360 621	4 928 442	21 576 128	85 084 921	17 471 383	1 500 730	4 570 900	1 900 512	3 245 977	10 609 646	2 095 555	2 107 102	5 543 319	1 183 753	2 249 789	1 426 147	6
〃 7	14 744 792	72 288 584	11 135 252	5 744 134	16 220 402	4 890 165	22 244 994	80 308 248	17 755 719	1 530 114	4 146 876	1 838 777	3 287 516	18 882 731	2 140 391	2 124 435	6 184 615	1 122 473	3 188 741	1 924 396	7
〃 8	15 295 885	63 014 175	11 599 941	6 003 136	17 731 035	5 838 898	22 816 186	90 971 898	21 533 415	1 559 251	4 920 431	1 839 830	3 271 137	16 078 018	2 798 891	2 141 946	6 087 968	1 179 701	2 687 778	1 748 693	8
〃 9	16 095 404	62 825 808	10 826 991	6 210 973	16 222 981	5 211 307	23 838 522	71 380 890	18 220 246	1 561 236	5 448 644	2 054 295	3 390 569	19 980 023	2 993 737	2 150 860	6 182 054	1 241 280	2 437 113	1 600 065	9
〃 10	16 554 237	61 606 671	12 462 633	6 298 526	18 496 675	5 695 022	25 155 906	117 844 144	20 165 726	1 619 720	5 208 834	2 057 096	8 474 390	17 426 679	3 409 121	2 203 849	5 780 490	1 210 792	2 233 384	1 597 553	10
〃 11	17 356 133	71 750 202	13 811 671	6 223 023	17 734 859	5 953 660	26 083 115	75 742 935	21 829 926	1 641 879	5 278 689	2 000 938	3 548 990	13 020 486	2 406 574	2 237 156	5 555 277	1 128 296	2 974 807	2 077 498	11
〃 12	17 926 978	61 528 088	13 092 734	6 162 597	18 411 989	6 479 552	26 516 690	117 018 552	25 357 176	1 670 750	5 046 148	2 170 489	3 574 002	17 131 196	3 521 407	2 279 575	5 795 286	1 345 281	2 165 179	1 713 026	12
〃 13	18 032 902	66 297 155	15 179 617	5 887 590	16 049 165	6 617 632	26 955 266	93 238 840	32 891 318	1 742 449	5 532 580	2 452 011	3 619 416	22 797 989	3 697 335	2 356 227	6 452 096	1 551 201	2 522 326	2 129 075	13
〃 14	18 301 644	70 905 885	20 231 836	5 650 635	15 860 365	9 242 969	28 505 765	123 571 799	44 106 485	1 708 470	5 212 184	2 684 400	3 926 363	19 072 521	5 185 376	2 413 896	6 222 790	1 994 841	2 583 819	2 909 206	14
〃 15	**18 275 980**	**74 332 345**	**31 166 853**	**5 318 936**	**16 837 915**	**14 070 077**	**33 198 558**	**114 603 649**	**71 154 958**	**1 702 530**	**5 628 896**	**3 773 183**	**3 657 418**	**21 713 041**	**8 538 453**	**2 469 993**	**6 839 831**	**2 822 664**	**2 845 033**	**4 048 343**	15
1 北海道	79	88	99	409 797	682 513	769 345	—	—	—	—	—	—	—	—	—	—	—	—	—	—	1
2 青森	39 038	633 867	170 107	208 259	290 366	171 297	—	—	—	—	—	—	—	—	—	—	—	—	32 899	39 611	2
3 岩手	134 055	1 001 502	376 947	70 639	160 691	139 573	—	—	—	—	—	—	—	—	—	31	191	163	83 629	125 182	3
4 宮城	339 872	2 673 248	666 719	91 035	331 385	242 611	—	—	—	—	—	—	—	—	—	1 011	3 686	1 345	197 947	265 138	4
5 秋田	88 518	577 942	232 697	278 143	588 733	481 730	—	—	—	—	—	—	—	—	—	22	30	36	36 534	29 004	5
6 山形	260 531	2 123 000	724 965	240 925	780 064	567 958	—	—	—	—	—	—	—	—	—	—	—	—	100 271	134 765	6
7 福島	875 512	7 783 224	1 887 005	127 409	340 171	209 515	304	680	220	—	—	—	151	530	172	580	3 080	2 323	303 580	377 508	7
8 茨城	276 278	851 655	341 090	90 933	110 253	80 049	22 905	87 055	42 131	326	887	302	1 388	5 896	2 800	6 313	20 087	5 804	15 174	17 757	8
9 栃木	212 585	523 159	233 480	23 644	74 960	55 734	720	1 631	740	—	—	—	—	—	—	4 235	12 302	4 105	10 805	10 928	9
10 群馬	148 038	953 922	261 561	38 967	68 045	43 608	2 767	4 235	2 521	60	80	34	136	461	166	3 177	11 692	4 639	115 975	85 358	10
11 埼玉	262 821	996 940	310 628	31 554	72 622	37 930	13 453	22 411	12 284	255	395	175	1 216	2 111	830	17 678	45 263	13 110	46 321	85 804	11
12 千葉	407 863	1 208 893	386 960	39 751	110 001	64 289	231 154	490 245	264 276	10 680	17 772	10 572	84 217	243 712	102 389	84 515	209 872	56 008	26 122	33 065	12
13 東京	92 004	364 256	264 744	14 761	36 795	35 133	2 558	4 194	2 995	348	289	542	2 273	2 155	1 445	3 414	5 512	2 882	5 619	5 392	13
14 神奈川	176 391	544 658	316 942	38 278	91 700	99 689	1 208 771	8 486 430	4 487 014	7 077	38 382	26 357	8 139	35 639	14 262	4 023	11 001	3 500	6 916	7 810	14
15 新潟	581 263	3 179 493	1 094 015	150 819	623 392	388 116	1 422	1 365	1 536	29	23	17	20	28	34	1 238	1 983	1 585	32 671	37 341	15
16 富山	384 171	1 518 221	737 977	13 905	22 428	17 992	188	379	230	—	—	—	5	10	10	1 544	2 699	1 883	64 727	111 267	16
17 石川	403 173	1 448 004	394 309	67 554	367 508	220 269	1 275	3 218	1 554	25	78	31	89	116	73	1 309	3 757	2 829	32 166	39 890	17
18 福井	256 271	1 083 133	343 154	34 559	86 872	61 411	24 537	48 660	30 391	3 391	5 443	3 222	6 238	14 455	5 179	4 233	5 727	1 520	34 775	56 922	18
19 山梨	208 421	1 215 457	454 220	396 132	2 910 299	2 622 154	238	645	638	10	18	12	179	334	171	2 623	16 473	6 105	82 499	295 406	19
20 長野	514 417	4 112 110	1 618 212	244 652	889 737	679 418	14	2	4	—	—	—	—	—	—	226	1 500	975	362 390	515 291	20
21 岐阜	894 365	2 552 383	1 690 946	95 101	188 765	141 004	139 288	421 530	241 160	2 277	1 990	1 577	388	1 082	514	2 825	5 683	2 435	77 447	104 312	21
22 静岡	718 756	1 879 280	871 767	46 807	133 166	118 156	7 787 134	26 157 638	14 317 146	98 547	403 934	265 225	283 219	2 067 699	812 965	47 621	276 511	81 323	18 058	25 694	22
23 愛知	564 094	1 544 993	862 499	76 382	254 660	166 777	616 761	2 149 181	1 391 011	12 377	57 803	32 531	71 939	322 607	123 390	8 876	20 777	8 400	27 992	38 620	23
24 三重	514 248	912 483	578 672	17 876	26 439	24 491	702 716	1 633 108	1 159 206	35 151	88 858	54 442	196 608	1 013 448	414 982	30 028	54 439	14 171	16 549	28 494	24
25 滋賀	444 710	1 191 362	574 074	18 568	44 289	28 484	10 659	12 528	7 434	450	414	222	12 326	22 740	8 485	7 960	9 780	3 395	35 897	33 699	25
26 京都	494 891	1 714 346	724 487	54 267	185 281	191 398	75 420	160 602	106 742	2 998	4 576	3 575	11 106	29 555	9 380	4 469	15 246	5 084	104 663	152 753	26
27 大阪	245 329	775 504	560 731	492 700	2 447 590	2 044 372	2 394 380	4 524 948	3 535 146	4 729	17 417	11 560	52 112	274 157	111 954	3 830	14 110	7 100	3 380	3 763	27
28 兵庫	596 135	1 463 301	608 616	72 822	197 607	149 591	185 876	495 990	330 497	11 455	40 719	39 933	110 188	479 593	300 721	50 587	150 322	136 489	66 252	63 218	28
29 奈良	427 871	1 632 022	1 058 435	62 211	343 829	204 022	221 042	841 929	619 987	11 005	35 725	25 168	10 479	49 011	20 127	6 405	24 506	8 200	39 403	40 603	29
30 和歌山	851 124	2 692 512	1 575 198	58 018	182 952	129 069	5 671 882	19 948 758	12 834 831	525 571	2 108 381	1 296 417	739 637	4 606 439	1 752 379	481 738	1 866 258	967 598	29 866	16 092	30
31 鳥取	221 417	1 108 181	515 956	17 548	80 904	64 695	28 159	42 432	45 701	2 497	5 261	4 423	6 842	14 278	7 274	2 541	5 183	2 982	17 815	31 196	31
32 島根	214 206	797 489	363 972	20 992	73 141	70 719	68 749	131 820	87 487	10 838	21 585	12 967	36 954	121 054	56 691	19 853	35 461	12 002	32 034	51 891	32
33 岡山	642 035	2 171 775	1 074 062	600 785	1 617 907	1 416 657	91 651	272 510	168 400	7 338	19 120	14 412	18 242	64 041	27 521	12 145	26 823	10 275	55 549	113 221	33
34 廣島	526 546	2 433 346	1 178 435	370 879	761 254	534 089	1 666 146	7 370 535	4 297 101	260 299	698 292	517 623	82 732	533 446	206 037	90 462	239 631	228 435	143 947	214 560	34
35 山口	504 406	1 504 050	679 323	33 058	48 551	54 961	1 087 577	3 202 378	2 109 130	52 539	205 906	122 713	382 053	2 342 575	861 744	63 405	154 504	57 331	53 106	46 792	35
36 徳島	396 787	1 061 815	408 605	18 045	50 438	47 230	750 866	3 506 607	1 942 001	31 932	90 369	46 501	83 760	350 955	108 499	115 384	371 886	93 141	22 876	39 616	36
37 香川	601 268	1 024 172	641 612	82 413	153 371	119 715	558 601	1 557 243	842 729	38 328	103 536	65 131	61 352	221 769	99 329	39 319	79 307	32 476	888	940	37
38 愛媛	807 297	2 207 582	1 134 233	67 137	204 600	159 572	2 769 747	12 014 515	7 896 695	157 489	572 847	326 563	506 493	5 386 082	2 102 232	126 603	404 863	165 908	33 052	47 642	38
39 高知	387 405	705 016	333 992	9 128	16 935	16 549	347 493	925 051	685 073	42 831	82 168	55 742	89 003	188 133	108 983	107 177	208 357	77 466	17 604	26 056	39
40 福岡	522 323	2 438 229	1 299 681	302 902	771 081	902 275	1 011 347	2 476 053	1 755 033	70 149	240 382	232 173	196 123	685 625	310 034	293 040	531 964	221 279	88 591	111 067	40
41 佐賀	334 048	1 918 220	708 547	26 500	56 012	76 409	437 486	2 366 758	1 785 791	21 513	70 312	68 541	47 234	237 970	105 449	38 364	108 016	53 137	155 891	235 730	41
42 長崎	210 422	1 071 995	603 210	13 656	23 252	29 112	600 499	2 118 078	1 381 936	18 116	55 792	51 429	133 242	453 480	215 947	68 893	170 026	64 424	18 571	43 507	42
43 熊本	374 070	1 952 990	581 325	66 726	176 990	221 505	867 019	3 133 428	1 974 860	79 398	247 424	199 367	85 951	364 781	103 522	107 124	286 633	103 620	58 958	120 153	43
44 大分	416 488	1 541 458	647 772	55 258	117 655	113 692	1 308 056	4 831 685	3 577 174	93 258	235 251	198 123	134 078	750 344	248 245	80 355	179 685	50 301	64 693	70 435	44
45 宮崎	288 253	2 063 812	689 373	7 216	16 828	27 808	456 719	1 058 753	946 019	16 065	37 079	24 088	58 649	153 751	120 494	74 251	210 766	55 718	47 020	85 828	45
46 鹿児島	415 753	1 180 774	385 280	20 181	25 730	29 712	1 832 879	4 098 283	2 269 944	73 155	120 333	61 447	142 216	671 987	223 617	333 612	677 759	184 536	23 911	29 022	46
47 沖縄	412	483	219	84	153	193	100	158	179	24	55	26	441	992	407	116 959	356 480	66 626	—	—	47

20. 果樹

苗

（自前年七月一日 至其年六月末日）

年次又ハ地方		生産戸数	総数 数量	総数 価額	桃苗 数量	桃苗 価額	梨苗 数量	梨苗 価額
		(1)	(2) 本	(3) 円	(4) 本	(5) 円	(6) 本	(7) 円
昭和	5	12 359	9 941 937	875 737	974 047	57 154	771 093	47 035
〃	6	12 696	12 830 482	1 042 216	1 171 725	52 011	822 903	40 814
〃	7	14 762	13 851 255	1 090 367	1 215 694	55 541	1 102 935	56 651
〃	8	16 957	18 086 965	1 271 985	1 409 036	58 011	1 601 425	76 168
〃	9	17 261	19 914 626	1 303 777	1 412 925	56 481	1 699 480	68 782
〃	10	18 186	22 773 922	1 567 700	1 369 206	55 887	1 844 794	84 494
〃	11	17 056	20 751 727	1 390 682	1 193 823	55 290	1 568 575	73 567
〃	12	15 895	21 113 525	1 184 473	1 141 863	57 074	1 493 509	71 571
〃	13	14 641	19 515 161	1 065 428	1 133 995	54 689	1 409 070	61 235
〃	14	13 398	17 760 010	1 193 308	1 020 150	62 197	1 264 367	61 378
〃	15	11 742	14 233 055	1 357 954	968 393	105 768	1 361 671	110 338
1	北海道	58	257 701	31 973	10 887	1 965	80 760	10 805
2	青森	132	280 060	34 686	4 890	794	3 920	525
3	岩手	50	44 846	4 072	2 283	204	2 193	168
4	宮城	43	53 530	5 504	3 730	426	6 330	776
5	秋田	25	40 168	5 490	1 150	152	15 974	1 636
6	山形	157	295 501	39 449	22 931	1 985	43 802	3 623
7	福島	61	111 560	11 435	6 550	984	8 170	704
8	茨城	18	97 050	7 088	—	—	6 000	600
9	栃木	50	27 217	2 615	760	46	128	24
10	群馬	54	23 645	1 969	590	97	830	80
11	埼玉	744	3 681 913	162 806	125 405	12 271	710 233	42 924
12	千葉	72	356 793	27 824	6 704	590	10 760	753
13	東京	42	39 898	2 929	20	1	7	1
14	神奈川	221	44 655	5 712	4 600	507	1 550	152
15	新潟	254	141 648	12 101	37 430	3 481	12 550	1 055
16	富山	51	9 765	1 561	960	96	708	77
17	石川	125	37 852	7 440	3 155	478	850	114
18	福井	156	38 560	4 901	4 330	482	225	33
19	山梨	336	51 493	11 555	8 775	1 207	35	7
20	長野	495	204 280	28 244	6 232	683	5 403	680
21	岐阜	371	144 135	11 660	1 313	167	2 525	169
22	静岡	509	289 078	42 624	10 428	1 925	4 102	603
23	愛知	1 352	3 484 381	285 880	249 814	30 229	168 350	13 892
24	三重	276	15 220	2 152	238	47	9	1
25	滋賀	9	2 771	349	—	—	12	2
26	京都	170	94 725	11 004	4 750	634	2 490	326
27	大阪	58	149 075	37 398	36 600	5 490	4 360	580
28	兵庫	172	201 548	18 813	83 670	4 409	14 077	1 225
29	奈良	240	61 850	9 816	6 475	1 092	2 390	321
30	和歌山	246	345 268	77 585	2 000	242	1 200	93
31	鳥取	33	76 730	11 200	4 650	651	31 120	4 614
32	島根	36	9 387	1 818	470	62	470	73
33	岡山	126	352 272	29 580	129 595	13 763	24 180	2 200
34	広島	472	127 878	21 920	13 935	1 956	11 150	1 054
35	山口	264	94 529	15 116	3 420	584	3 190	497
36	徳島	634	184 256	38 702	3 080	345	280	55
37	香川	164	168 037	23 597	6 285	1 140	8 185	1 149
38	愛媛	387	264 885	51 499	11 530	1 937	1 500	201
39	高知	217	141 848	23 361	6 980	943	2 750	441
40	福岡	617	1 717 559	152 039	134 705	12 560	160 781	16 757
41	佐賀	44	4 200	564	—	—	—	—
42	長崎	122	20 385	2 814	1 363	257	1 022	140
43	熊本	338	74 720	12 829	600	46	1 280	176
44	大分	87	58 981	9 107	760	154	260	40
45	宮崎	737	55 389	10 967	2 677	426	4 220	716
46	鹿児島	785	252 158	45 848	1 673	260	1 340	276
47	沖縄	132	3 655	358	—	—	—	—

リンゴ苗 数量	リンゴ苗 価額	柿苗 数量	柿苗 価額	カンキツ(柑橘)苗 数量	カンキツ(柑橘)苗 価額	ブドウ(葡萄)苗 数量	ブドウ(葡萄)苗 価額	其ノ他ノ果樹苗 数量	其ノ他ノ果樹苗 価額	年次又ハ地方
(8) 本	(9) 円	(10) 本	(11) 円	(12) 本	(13) 円	(14) 本	(15) 円	(16) 本	(17) 円	
957 248	36 624	1 776 640	181 432	2 684 079	367 313	975 905	60 265	1 802 925	125 914	5
1 039 078	35 266	2 790 548	255 828	3 399 004	450 710	1 261 785	64 486	2 345 439	143 101	6
939 213	30 558	3 659 820	287 796	3 109 597	431 214	1 230 483	62 879	2 593 513	165 728	7
1 301 232	39 584	3 899 047	244 019	5 450 990	605 812	1 108 106	54 997	3 317 129	193 394	8
1 521 782	52 118	3 920 431	234 084	5 980 348	605 130	1 376 014	64 328	4 003 645	222 854	9
2 199 832	70 968	4 293 182	268 023	6 958 172	766 695	1 328 091	68 774	4 780 645	252 859	10
2 068 076	67 281	3 953 009	254 286	6 438 953	649 304	1 051 845	48 538	4 457 446	242 416	11
2 609 265	86 127	4 222 270	256 814	6 100 564	422 421	876 266	47 563	4 669 787	242 903	12
3 412 195	95 616	3 593 152	192 523	4 916 757	428 473	776 866	41 431	4 273 126	191 461	13
3 392 565	105 994	2 849 224	193 835	4 652 365	506 042	653 044	40 446	3 928 295	223 416	14
2 776 801	140 685	1 849 338	205 512	3 307 901	495 676	443 003	33 102	3 525 948	261 873	15
70 840	8 653	—	—	—	—	39 098	3 364	56 116	7 186	1
264 795	32 803	380	89	—	—	3 415	174	2 660	301	2
36 721	3 423	1 831	182	—	—	1 473	77	345	18	3
60	10	33 620	2 990	150	20	2 990	374	6 650	908	4
11 204	2 705	2 320	209	—	—	3 400	221	6 120	567	5
56 365	5 331	52 740	11 497	—	—	78 945	12 105	40 718	4 908	6
3 960	661	62 560	6 367	—	—	5 230	469	25 090	2 250	7
20 000	1 200	5 500	558	—	—	—	—	65 550	4 730	8
—	—	15 573	1 522	150	22	—	—	10 606	1 001	9
—	—	455	64	—	—	1 000	64	20 770	1 664	10
1 520 834	38 486	420 354	30 206	66 451	3 129	95 746	3 351	742 890	32 439	11
96 000	3 840	100 289	8 378	30 740	4 893	4 600	259	107 700	9 111	12
—	—	2 105	326	27	2	—	—	37 739	2 599	13
—	—	6 550	793	19 148	2 921	150	16	12 657	1 323	14
10 350	846	41 976	3 333	—	—	17 067	1 663	22 275	1 723	15
1 697	256	5 390	1 024	—	—	110	8	900	100	16
700	56	24 200	5 089	200	40	400	41	8 347	1 622	17
10	1	24 905	2 892	30	6	2 320	246	6 740	1 241	18
4 550	1 180	2 003	280	—	—	23 550	4 756	12 580	4 125	19
127 394	15 941	8 106	1 123	—	—	3 112	295	54 033	9 522	20
150	23	20 898	2 009	—	—	1 765	149	117 484	9 143	21
—	—	55 251	4 179	171 205	31 528	362	45	47 730	4 344	22
126 680	2 791	183 186	22 923	1 553 706	153 909	17 605	866	1 185 040	61 270	23
—	—	5 074	661	3 108	731	112	6	6 679	706	24
—	—	2 759	347	—	—	—	—	—	—	25
—	—	36 135	4 955	460	120	1 750	181	49 140	4 788	26
2 605	201	14 403	1 975	68 537	25 349	1 380	266	21 190	3 537	27
2 023	205	45 070	5 689	13 940	2 441	7 230	798	35 538	4 046	28
600	126	34 995	5 567	4 430	796	960	153	12 000	1 761	29
200	20	49 602	6 476	249 646	65 424	180	9	42 440	5 321	30
3 000	450	30 180	4 606	1 100	182	1 670	144	5 010	553	31
—	—	3 295	585	3 412	836	130	20	1 610	242	32
50	3	126 459	10 400	420	78	50 170	1 852	21 398	1 284	33
510	52	25 152	3 453	54 076	12 825	3 360	333	19 695	2 247	34
50	4	22 226	3 129	18 350	5 210	670	150	46 623	5 542	35
—	—	62 620	9 967	73 554	17 047	190	108	44 532	11 180	36
4 223	711	22 528	2 495	68 712	11 697	7 702	1 024	50 402	5 381	37
880	144	61 080	10 136	104 775	26 228	1 900	215	83 220	12 638	38
—	—	42 203	5 315	71 850	14 462	825	36	17 240	2 164	39
410 000	20 500	155 919	17 402	399 174	52 694	59 940	3 972	397 040	28 154	40
—	—	3 000	439	500	90	—	—	700	35	41
—	—	1 060	168	5 370	951	90	16	11 480	1 282	42
250	38	8 075	1 172	41 540	8 167	1 110	121	21 865	3 109	43
100	25	7 260	1 048	47 371	7 462	20	2	3 210	376	44
—	—	11 277	1 750	20 351	5 638	755	103	16 109	2 334	45
—	—	8 770	1 743	215 095	40 717	470	38	24 810	2 814	46
—	—	4	1	323	61	51	12	3 277	284	47

21. 蔬菜及花卉

年次又ハ地方		總作付段別	總價額	エンドウ（豌豆） 作付段別	収穫高	價額	一段歩収穫高	ソラマメ（蠶豆） 作付段別	収穫高	價額	一段歩収穫高
		(1) 町	(2) 円	(3) 町	(4) 石	(5) 円	(6) 石	(7) 町	(8) 石	(9) 円	(10) 石
昭和	5	548 432.5	191 207 227	38 775.8	384 218	6 501 105	0.991	41 533.4	476 596	6 160 359	1.148
〃	6	551 147.0	167 630 890	46 342.6	391 369	4 973 793	0.845	41 755.9	492 530	4 964 302	1.180
〃	7	571 189.3	170 180 578	54 717.0	326 604	4 931 907	0.597	42 785.4	490 389	4 758 722	1.146
〃	8	591 989.4	199 137 417	55 522.8	426 162	8 029 008	0.767	41 420.0	431 759	5 183 749	1.042
〃	9	596 972.2	199 334 588	57 148.8	551 610	11 044 696	0.965	39 662.6	442 111	5 199 073	1.115
〃	10	608 480.0	206 541 163	62 600.3	418 412	7 782 914	0.668	38 654.7	440 130	5 483 063	1.139
〃	11	607 643.5	231 260 646	55 173.8	375 498	8 416 101	0.681	36 484.6	377 664	5 432 309	1.035
〃	12	596 508.1	259 306 238	45 589.7	338 534	8 415 982	0.743	33 420.1	374 999	5 809 430	1.122
〃	13	582 482.8	287 803 120	36 969.7	330 219	8 178 628	0.893	31 519.0	344 188	6 087 176	1.092
〃	14	587 940.3	391 593 699	35 776.1	288 198	10 116 658	0.806	29 312.5	337 092	7 674 718	1.150
〃	15	581 310.4	506 525 623	31 52 .2	257 651	10 655 351	0.817	27 411.3	332 470	10 514 212	1.213
1	北海道	137 445.0	58 133 102	17 171.2	107 885	4 750 403	0.628	40.7	341	10 169	0.838
2	青森	9 750.0	6 832 667	204.2	1 995	53 398	0.976	8.2	51	1 363	0.621
3	岩手	8 282.1	8 289 001	167.6	1 782	42 833	1.063	0.2	1	30	0.500
4	宮城	10 327.7	8 603 117	237.8	2 852	74 713	1.199	41.1	431	22 522	1.049
5	秋田	10 169.7	8 760 682	328.1	2 457	68 231	0.749	9.0	67	1 675	0.744
6	山形	9 852.3	7 465 954	259.3	2 468	70 234	0.952	2.6	33	1 069	1.269
7	福島	13 575.4	10 193 972	298.9	3 512	97 331	1.175	56.5	836	31 274	1.480
8	茨城	13 951.3	14 057 214	129.2	1 337	39 150	1.035	329.2	4 251	120 997	1.291
9	栃木	12 041.9	10 527 264	64.5	605	17 725	0.938	114.5	1 335	39 515	1.166
10	群馬	10 866.3	9 297 163	134.9	1 617	49 802	1.199	56.7	777	21 940	1.370
11	埼玉	16 467.9	16 260 236	182.9	1 891	52 174	1.034	396.1	5 269	171 952	1.380
12	千葉	24 708.7	23 432 466	588.8	5 894	209 123	1.001	1 068.8	17 382	555 665	1.083
13	東京	13 106.0	29 400 765	67.3	683	23 786	1.019	98.2	1 587	48 069	1.616
14	神奈川	11 216.2	13 724 039	166.4	2 046	77 663	1.230	302.0	4 903	169 693	1.624
15	新潟	18 091.2	11 742 484	214.9	1 735	50 159	0.807	123.8	1 055	35 951	0.852
16	富山	4 711.3	5 487 633	101.0	1 148	24 588	1.137	7.2	64	1 127	0.888
17	石川	4 200.0	3 394 757	175.2	1 934	47 483	1.104	224.3	2 047	43 234	0.918
18	福井	3 423.1	2 895 957	74.7	629	17 924	0.842	120.2	871	21 484	0.725
19	山梨	4 963.8	3 974 207	96.1	1 049	36 382	1.092	199.4	2 086	62 769	1.046
20	長野	10 895.4	10 826 239	188.6	2 193	64 140	1.163	74.5	1 070	28 921	1.436
21	岐阜	8 241.6	6 929 546	213.5	2 137	55 766	1.001	481.7	5 675	165 193	1.176
22	静岡	12 711.1	14 734 736	414.3	5 241	229 488	1.265	352.3	5 603	112 200	1.590
23	愛知	18 565.1	20 349 887	814.4	9 565	325 842	1.174	519.6	6 355	177 518	1.223
24	三重	7 762.4	6 312 533	421.6	4 091	138 484	0.970	782.5	8 329	224 054	1.064
25	滋賀	5 713.3	5 220 448	493.5	5 434	233 492	1.101	656.9	7 128	217 834	1.085
26	京都	6 943.3	7 792 365	642.2	6 140	343 287	0.956	520.2	4 760	146 385	0.915
27	大阪	10 642.1	16 031 434	903.4	12 423	618 272	1.375	1 484.7	17 968	810 053	1.210
28	兵庫	10 882.4	13 199 328	367.0	4 253	180 397	1.159	1 431.4	17 189	571 354	1.201
29	奈良	4 933.1	7 469 975	376.8	4 399	221 836	1.167	915.2	10 907	450 182	1.192
30	和歌山	4 122.4	5 098 226	340.7	2 890	377 429	0.848	533.2	6 239	258 310	1.170
31	鳥取	4 169.6	3 862 788	220.4	2 089	68 528	0.948	614.9	7 311	200 858	1.189
32	島根	5 061.2	3 118 831	187.9	1 805	46 658	0.961	598.9	6 403	153 305	1.069
33	岡山	7 423.9	7 062 519	322.1	3 531	112 609	1.096	840.0	9 950	273 094	1.165
34	廣島	11 246.6	13 476 705	553.5	7 401	247 316	1.337	1 026.2	14 329	415 448	1.396
35	山口	8 809.3	10 544 217	361.1	3 103	91 192	0.859	852.5	8 643	227 514	1.014
36	徳島	5 801.3	5 803 114	106.4	1 161	32 835	1.091	886.0	13 631	358 649	1.538
37	香川	4 476.6	4 160 452	62.5	783	31 869	1.253	1 251.1	19 164	937 740	1.532
38	愛媛	8 778.1	9 131 975	307.0	3 411	121 219	1.111	1 443.6	18 641	633 497	1.291
39	高知	5 315.1	8 534 969	430.8	4 041	223 398	0.938	253.1	2 368	89 938	0.936
40	福岡	14 282.3	15 874 263	498.2	4 391	190 914	0.831	2 037.2	23 121	729 169	1.135
41	佐賀	6 357.2	5 262 009	142.7	1 453	39 595	1.018	1 905.8	28 439	701 215	1.492
42	長崎	10 990.8	9 308 059	316.6	3 326	92 757	1.050	1 017.3	9 259	255 860	0.910
43	熊本	13 787.5	11 551 168	407.8	4 746	213 276	1.164	1 429.4	18 481	545 783	1.293
44	大分	7 735.0	6 823 343	210.1	2 156	60 332	1.026	738.2	7 814	185 097	1.059
45	宮崎	9 065.1	11 020 333	255.0	1 806	86 253	0.708	134.0	1 185	37 463	0.884
46	鹿兒島	15 871.8	12 373 998	696.2	7 024	290 459	1.010	423.9	3 096	68 647	0.730
47	沖縄	3 576.9	2 179 483	603.9	3 139	114 606	0.519	1 008.3	6 025	178 433	0.598

1. 總價額中ニハ切干大根ノ分ヲ含マズ

インゲンマメ（菜豆） 作付段別	収穫高	價額	一段歩収穫高	キウリ（胡瓜） 作付段別	収穫高	價額	一段歩収穫高	シロウリ（越瓜） 作付段別	収穫高	價額	一段歩収穫高	年次又ハ地方	
(11) 町	(12) 石	(13) 円	(14) 石	(15) 町	(16) 貫	(17) 円	(18) 貫	(19) 町	(20) 貫	(21) 円	(22) 貫		
97 858.3	943 304	9 042 867	0.964	17 134.5	65 753 357	9 770 905	384	5 637.3	21 251 870	3 294 870	377	5	
83 341.9	439 711	4 369 224	0.528	17 537.7	63 032 383	8 705 993	359	5 567.8	18 550 060	2 929 166	333	6	
81 727.8	275 388	4 633 529	0.337	18 258.2	67 060 820	8 274 154	367	5 724.4	20 115 409	2 927 600	370	7	
93 053.8	846 171	10 291 183	0.909	18 835.6	74 334 113	9 680 867	395	5 740.6	21 350 823	3 121 684	372	8	
83 060.6	532 290	6 697 531	0.641	19 247.4	68 283 427	9 716 221	355	5 861.5	20 551 700	3 238 352	351	9	
83 526.3	380 939	6 895 141	0.456	19 939.6	72 574 466	10 797 861	364	5 822.4	20 193 546	3 345 320	347	10	
88 469.2	517 439	11 278 620	0.472	20 484.8	78 059 312	11 506 815	381	5 985.9	22 571 028	3 701 614	377	11	
91 313.7	909 128	13 701 862	0.996	20 240.8	78 863 260	12 674 690	390	5 944.0	23 117 410	3 767 506	389	12	
88 006.9	671 778	14 635 026	0.763	20 367.7	74 665 627	13 939 992	367	5 880.4	19 598 249	3 991 393	333	13	
96 264.3	748 400	32 782 218	0.777	20 323.1	74 529 004	17 003 790	367	5 849.8	20 173 464	4 783 692	345	14	
98 288.8	619 505	23 542 017	0.630	20 042.7	74 106 637	26 261 173	370	5 464.1	19 259 612	6 928 852	352	15	
91 036.3	552 289	20 914 600	0.607	1 242.3	3 510 942	1 718 269	283	473.6	1 096 613	463 191	232	1	
300.5	2 331	64 131	0.776	718.8	1 828 308	420 281	254	41.6	89 264	23 318	215	2	
371.2	3 463	103 286	0.933	499.8	2 527 590	411 722	505	46.4	125 076	31 780	270	3	
268.2	2 145	68 350	0.800	514.1	1 417 823	429 152	276	22.0	42 296	14 200	192	4	
445.6	2 939	108 965	0.660	748.1	1 808 303	570 504	242	117.1	224 609	79 967	192	5	
395.2	3 203	93 636	0.810	627.0	2 050 037	514 593	327	113.0	265 428	72 108	235	6	
367.5	3 941	120 670	1.072	756.8	2 180 316	522 124	288	47.1	149 384	29 093	317	7	
350.5	3 058	123 156	0.872	646.0	2 671 215	680 218	414	183.4	553 571	166 467	302	8	
134.2	1 095	42 854	0.816	619.7	2 188 291	529 736	353	12.0	37 883	8 975	316	9	
303.2	3 036	108 355	1.001	455.3	1 967 346	460 434	432	69.9	252 669	61 519	361	10	
355.9	3 526	112 772	0.991	856.9	3 228 379	851 434	377	165.4	607 076	194 323	367	11	
306.4	2 256	94 580	0.736	826.0	2 849 783	1 159 430	345	378.7	1 088 201	385 036	287	12	
187 8	2 468	345 443	1.314	839.2	5 292 345	2 851 828	631	455.9	2 358 959	1 250 433	517	13	
109.9	1 186	51 062	1.079	599.7	2 627 709	1 103 065	438	72.9	339 874	150 829	466	14	
233.4	1 597	52 846	0.684	1 043.0	3 389 006	713 321	325	197.3	466 399	105 560	236	15	
43.4	573	12 052	1.320	211.8	1 038 763	254 016	490	59.0	286 094	60 986	485	16	
70.4	1 044	23 745	1.483	237.9	788 709	222 573	332	42.1	125 958	32 604	299	17	
44.8	442	14 532	0.987	162.3	527 015	151 415	325	58.3	199 901	50 861	343	18	
387.7	3 167	105 187	0.817	230.6	852 137	278 177	370	75.9	221 752	85 062	292	19	
345.1	2 923	133 190	0.847	461.5	1 741 464	508 257	377	214.3	836 370	283 396	390	20	
123.6	1 113	32 369	0.900	277.1	1 016 620	268 943	367	16.0	43 824	16 136	274	21	
129.6	1 567	86 814	1.209	459.9	1 909 761	928 197	415	81.0	275 439	106 973	340	22	
103.9	1 028	29 269	0.989	365.5	1 476 635	473 748	404	282.7	1 007 132	292 862	356	23	
74.5	781	23 453	1.048	300.0	1 059 413	300 153	353	54.5	159 216	70 592	292	24	
82.2	1 288	25 987	1.567	204.5	827 587	232 720	405	112.9	381 746	110 263	338	25	
142.7	1 159	54 826	0.812	345.6	1 441 770	572 703	417	104.3	535 534	155 010	513	26	
61.5	1 173	63 131	1.907	407.2	3 249 940	1 210 885	798	87.4	411 998	169 434	471	27	
74.0	919	29 066	1.242	317.8	1 346 049	528 708	424	122.2	540 084	178 044	442	28	
130.4	1 577	88 359	1.209	262.4	1 192 074	464 944	454	21.3	97 868	40 352	459	29	
46.9	468	28 960	0.998	133.9	460 620	184 240	344	31.6	125 918	55 416	398	30	
94.8	993	33 487	1.047	88.5	286 273	121 408	323	61.2	278 757	119 508	455	31	
70.4	551	17 019	0.783	152.6	344 228	96 477	226	43.0	79 542	26 818	185	32	
54.7	488	14 396	0.892	188.5	749 260	219 799	397	109.5	628 522	194 903	574	33	
117.4	1 219	46 377	1.038	512.5	2 158 802	873 452	421	268.5	1 371 534	585 377	511	34	
53.9	406	15 863	0.753	302.6	990 272	431 710	327	127.2	367 068	125 532	289	35	
79.0	785	26 024	0.994	140.1	602 418	213 919	430	112.6	649 598	142 190	577	36	
18.2	197	7 435	1.082	112.3	371 117	103 994	330	61.4	236 567	82 639	385	37	
50.5	515	18 320	1.020	276.8	1 069 280	408 422	386	107.2	312 840	115 479	292	38	
62.4	713	34 606	1.141	277.1	1 573 167	1 227 204	568	49.3	155 249	61 826	315	39	
157.7	1 524	49 009	0.966	539.1	1 872 124	943 755	347	209.5	674 529	255 122	322	40	
26.9	247	7 602	0.918	197.8	652 343	230 932	329	85.9	262 139	92 923	305	41	
100.7	981	27 458	0.974	369.9	787 272	306 951	213	116.9	385 647	89 684	330	42	
84.2	577	18 706	0.685	437.4	1 140 010	402 906	261	131.6	386 103	127 905	293	43	
82.4	743	19 028	0.902	250.9	648 489	276 903	258	113.8	287 322	102 791	252	44	
22.3	186	6 927	0.834	299.4	1 061 053	579 654	354	27.6	71 585	27 282	259	45	
44.3	590	11 046	1.332	451.5	1 187 610	277 794	263	33.3	74 462	16 500	224	46	
142.5	1 035	33 068	0.726	75.0	146 969	30 123	196	45.8	92 012	17 533	201	47	

蔬菜及花卉

年次又ハ地方	カボチャ(南瓜) 作付段別	収穫高	価額	一段歩収穫高	スイカ(西瓜) 作付段別	収穫高	価額	一段歩収穫高	マクワウリ(甜瓜) 作付段別	収穫高	価額	一段歩収穫高
	(23) 町	(24) 貫	(25) 円	(26) 貫	(27) 町	(28) 貫	(29) 円	(30) 貫	(31) 町	(32) 貫	(33) 円	(34) 貫
昭和 5	20 474.2	69 300 683	9 382 747	338	21 708.5	104 352 009	17 199 743	481	4 668.8	13 385 911	2 492 842	287
〃 6	21 069.6	63 920 342	7 555 422	303	24 940.4	102 047 362	14 769 377	409	4 765.2	12 170 758	2 140 487	255
〃 7	21 740.7	64 680 725	7 163 687	298	27 295.1	122 759 949	15 788 696	450	4 918.2	12 524 160	2 059 158	255
〃 8	22 371.2	79 602 948	8 687 390	356	27 820.1	138 930 101	18 058 249	499	5 080.7	15 635 887	2 600 729	308
〃 9	22 693.1	72 634 509	8 360 207	320	29 653.8	132 927 838	18 536 836	448	5 251.6	14 170 236	2 377 430	270
〃 10	23 359.7	71 595 474	8 982 087	306	30 185.5	130 113 955	19 048 808	431	5 385.4	14 633 631	2 526 509	272
〃 11	24 414.7	85 316 944	10 442 654	349	28 153.1	123 963 398	19 401 258	440	5 363.8	15 419 558	2 780 743	287
〃 12	24 658.3	89 229 812	11 114 608	362	27 047.0	121 729 228	20 878 955	450	5 277.5	15 706 508	2 962 239	298
〃 13	24 208.0	83 150 059	12 359 011	343	26 319.4	106 415 510	21 684 950	404	5 247.7	13 783 678	3 087 208	263
〃 14	23 668.0	83 098 868	15 484 575	351	25 317.7	110 425 029	27 310 815	436	5 049.2	14 037 093	3 809 513	278
〃 15	23 736.9	82 440 314	25 069 067	347	24 122.2	106 784 049	40 150 017	443	4 752.2	13 096 174	5 330 844	276
1 北海道	6 037.5	20 729 564	6 712 051	343	1 244.9	3 086 604	1 599 889	248	587.4	1 435 830	754 783	244
2 青森	729.9	1 991 894	391 758	273	460.0	874 778	283 846	190	375.7	891 989	290 516	237
3 岩手	275.7	994 653	212 301	361	172.8	574 133	200 267	332	114.0	319 835	117 862	281
4 宮城	366.9	1 250 579	345 008	341	178.4	566 887	212 361	318	69.1	154 395	74 253	223
5 秋田	457.3	1 230 060	400 137	269	321.7	765 965	348 747	238	253.3	487 970	258 871	192
6 山形	782.4	2 250 072	568 131	288	444.7	1 325 990	426 574	298	200.1	343 361	155 346	172
7 福島	715.8	2 385 264	551 103	333	176.4	646 594	196 368	367	84.6	294 339	73 772	348
8 茨城	810.8	3 484 822	1 100 763	430	1 022.6	5 782 888	1 571 991	566	143.7	434 903	168 733	303
9 栃木	330.0	1 102 407	284 011	334	186.1	838 063	281 027	450	3.9	9 685	2 774	248
10 群馬	319.1	1 042 202	267 156	327	497.9	2 401 323	561 387	482	46.6	150 426	40 504	322
11 埼玉	436.2	1 967 693	554 893	451	558.7	2 300 988	603 495	412	77.1	210 907	52 296	274
12 千葉	726.6	2 790 069	820 421	384	1 510.0	6 593 782	2 695 399	437	197.5	481 872	229 801	244
13 東京	386.0	1 592 925	910 930	413	446.6	2 445 103	934 766	547	30.2	84 137	43 269	279
14 神奈川	246.5	978 340	270 099	397	692.6	3 742 372	1 234 838	540	23.4	71 265	29 869	305
15 新潟	697.5	1 854 814	414 999	266	1 376.2	4 059 636	1 200 797	295	284.9	575 009	160 282	202
16 富山	174.8	1 173 037	166 317	671	443.1	2 753 161	828 187	621	93.4	380 728	133 333	408
17 石川	140.9	407 411	97 493	289	346.5	1 213 165	469 514	350	59.4	163 213	54 168	275
18 福井	96.0	302 563	68 257	315	233.6	923 528	308 174	395	76.9	244 422	64 274	316
19 山梨	175.5	589 385	173 592	336	27.1	111 423	48 956	411	1.7	4 525	2 063	266
20 長野	498.2	2 095 203	554 368	420	151.2	631 486	227 657	418	32.6	103 906	28 901	319
21 岐阜	282.8	963 098	319 410	341	224.5	796 354	346 833	355	39.4	95 407	36 599	242
22 静岡	329.9	1 274 155	340 420	386	732.3	3 109 127	942 570	425	69.8	224 305	59 338	321
23 愛知	737.6	2 996 873	845 357	406	1 503.0	7 196 810	2 607 516	479	452.0	1 269 340	463 712	281
24 三重	332.5	1 197 745	355 591	360	271.0	1 232 871	534 001	455	35.5	118 638	76 851	334
25 滋賀	193.0	699 355	205 397	362	324.5	1 315 475	509 996	405	118.4	373 828	160 583	316
26 京都	222.2	881 130	264 930	397	236.9	1 248 864	526 255	527	57.7	188 439	71 637	327
27 大阪	137.6	661 223	192 306	481	364.6	2 247 611	1 029 130	616	91.8	408 026	153 631	444
28 兵庫	279.9	1 063 059	394 984	380	629.4	4 181 988	1 638 477	664	72.8	293 772	145 467	404
29 奈良	172.4	914 944	260 194	531	701.9	5 513 154	2 545 093	785	107.0	594 285	299 350	535
30 和歌山	102.8	748 371	341 561	728	149.0	857 803	388 058	576	14.9	42 850	19 584	286
31 鳥取	186.6	654 253	274 788	351	339.7	1 446 642	551 757	426	39.9	173 720	75 507	435
32 島根	167.9	281 941	97 124	168	136.5	412 227	151 653	302	10.5	16 431	6 229	156
33 岡山	541.9	1 814 390	573 280	335	290.1	1 697 278	705 968	585	32.3	124 381	56 869	385
34 広島	306.0	1 115 887	398 116	365	355.4	1 110 304	507 860	312	77.8	331 768	176 472	426
35 山口	254.4	814 265	240 739	320	299.2	1 229 485	602 420	410	71.3	178 030	105 937	250
36 徳島	85.0	309 373	83 513	364	199.3	1 315 098	480 316	660	15.8	66 080	21 959	418
37 香川	75.4	229 807	67 740	305	129.7	676 129	296 346	521	7.7	21 271	8 684	276
38 愛媛	332.3	1 099 296	316 428	331	599.8	4 203 584	1 406 748	701	24.0	67 410	30 932	281
39 高知	147.7	491 287	169 306	333	817.8	7 283 773	2 752 713	891	10.6	27 248	12 327	257
40 福岡	589.4	2 122 020	669 126	360	581.6	2 844 685	1 313 264	489	63.7	212 384	106 038	333
41 佐賀	148.0	444 550	114 528	300	279.0	1 126 493	467 998	404	52.0	157 169	71 746	302
42 長崎	816.6	1 830 782	534 805	224	889.5	2 369 350	908 943	266	142.3	311 439	117 386	218
43 熊本	742.6	2 263 733	662 039	305	1 644.4	5 042 610	2 094 084	307	105.5	263 288	103 409	250
44 大分	249.6	709 470	201 852	284	292.5	1 065 704	460 711	364	46.0	89 664	37 415	195
45 宮崎	1 113.7	4 340 200	1 825 108	390	505.8	1 940 097	787 590	384	40.2	100 864	37 687	261
46 鹿児島	691.6	2 044 408	421 370	296	1 017.4	3 444 775	1 290 266	339	197.6	503 238	139 780	255
47 沖縄	93.9	261 742	35 267	279	116.3	237 889	69 211	205	0.2	182	45	91

年次又ハ地方	ナス(茄) 作付段別	収穫高	価額	一段歩収穫高	トマト(蕃茄) 作付段別	収穫高	価額	一段歩収穫高	ハナユリ(花百合) 作付段別	収穫高	価額	一段歩収穫高
	(35) 町	(36) 貫	(37) 円	(38) 貫	(39) 町	(40) 貫	(41) 円	(42) 貫	(43) 町	(44) 個	(45) 円	(46) 個
昭和 5	27 895.7	119 231 499	15 359 124	427	2 429.4	11 164 562	1 792 207	460	813.8	35 840 440	2 314 634	4 351
〃 6	28 089.4	113 591 081	13 251 606	404	3 539.5	13 484 050	2 269 053	381	1 060.6	41 038 459	1 479 257	3 869
〃 7	28 634.5	118 957 418	13 126 465	415	5 096.5	20 037 961	3 258 495	393	1 218.1	45 410 443	1 425 822	3 728
〃 8	29 107.6	124 861 503	13 875 733	429	6 662.8	29 196 615	4 673 889	438	1 269.5	42 533 716	1 325 674	3 350
〃 9	29 494.4	114 406 052	13 841 271	388	8 504.8	36 499 466	5 316 462	429	1 192.5	41 463 612	1 351 930	3 477
〃 10	29 784.0	115 959 192	15 231 602	389	9 120.9	37 447 279	6 042 716	411	1 168.7	46 514 186	1 415 923	3 980
〃 11	30 224.0	120 227 681	16 135 242	398	9 633.8	40 800 173	6 635 242	423	1 141.3	48 365 850	1 860 966	4 238
〃 12	30 276.7	123 655 273	17 687 163	408	9 951.9	43 663 258	7 397 441	439	1 166.9	51 583 377	1 970 363	4 421
〃 13	29 868.3	111 622 847	19 903 347	374	9 913.5	38 208 222	7 745 910	385	1 227.8	53 594 190	2 115 987	4 365
〃 14	29 804.3	113 771 386	24 814 567	382	10 009.8	40 534 278	10 079 494	405	1 162.8	53 687 409	2 115 580	4 617
〃 15	29 663.0	113 661 129	36 383 838	383	9 921.9	40 033 429	15 176 049	403	1 009.9	36 039 939	2 139 036	3 575
1 北海道	1 147.3	3 116 160	1 540 710	272	737.9	2 296 670	828 165	311	11.2	158 327	5 330	1 414
2 青森	683.3	1 763 598	467 269	245	186.9	474 609	140 120	254	2.2	113 751	2 326	5 175
3 岩手	416.0	1 101 930	339 918	265	155.5	465 882	134 105	300	0.7	17 971	894	2 567
4 宮城	806.0	2 322 336	724 459	288	205.1	577 057	229 429	281	0.3	7 900	370	2 633
5 秋田	1 056.6	2 462 266	985 374	233	213.6	507 375	223 303	238	3.1	77 740	4 184	2 508
6 山形	900.8	2 865 989	889 035	318	191.0	559 142	205 624	293	2.6	60 650	3 701	2 333
7 福島	1 095.2	3 119 031	887 158	285	238.6	676 912	214 580	284	3.2	128 300	6 480	4 009
8 茨城	1 117.1	4 420 019	1 171 031	396	294.6	1 128 634	339 551	383	4.5	153 100	3 237	3 402
9 栃木	962.0	3 148 440	831 078	327	204.9	709 555	204 396	346	6.9	200 553	14 914	2 907
10 群馬	861.3	3 304 346	932 090	384	290.0	1 214 661	290 137	419	23.2	1 424 381	99 350	6 140
11 埼玉	1 259.5	5 157 707	1 489 109	410	327.6	1 464 531	388 975	447	76.3	3 297 627	191 019	4 322
12 千葉	1 039.7	3 306 658	1 146 472	321	366.6	1 468 458	543 315	401	23.7	1 559 650	111 063	6 581
13 東京	1 056.2	6 350 775	3 261 805	601	627.0	3 967 710	1 632 328	633	34.2	544 581	45 716	1 592
14 神奈川	612.8	2 798 921	1 043 601	457	241.1	1 233 471	580 629	512	15.0	388 010	55 579	2 587
15 新潟	1 616.7	4 854 027	1 128 707	300	279.0	743 550	231 801	267	19.5	2 255 152	42 443	11 565
16 富山	396.4	2 596 401	533 177	655	59.5	295 339	98 679	496	1.0	21 765	1 085	2 177
17 石川	342.3	1 461 450	387 327	427	72.5	201 051	86 366	277	3.3	87 705	3 709	2 658
18 福井	315.2	1 334 535	305 253	423	48.3	147 414	55 902	305	0.3	9 093	467	3 031
19 山梨	356.7	1 649 541	405 709	462	95.1	320 442	108 398	337	11.0	315 746	27 445	2 870
20 長野	721.5	3 149 900	888 598	437	177.2	783 750	247 538	442	8.0	304 386	17 420	3 805
21 岐阜	697.3	2 874 569	701 832	412	109.2	367 988	130 104	337	3.0	52 585	3 853	1 753
22 静岡	643.3	2 979 487	767 492	463	322.7	1 818 659	633 560	564	28.3	415 705	18 073	1 469
23 愛知	1 083.9	5 555 368	1 526 931	513	527.1	3 204 570	845 575	614	2.3	212 290	8 573	9 230
24 三重	476.9	1 765 920	496 044	377	98.7	359 257	119 846	364	0.4	17 300	792	4 325
25 滋賀	498.2	2 142 727	622 776	430	111.2	414 230	159 270	373	2.4	66 262	2 093	2 761
26 京都	511.0	2 712 357	1 028 517	531	199.9	897 432	361 595	449	0.9	81 050	1 504	9 006
27 大阪	503.9	4 189 310	1 694 944	831	170.0	1 311 339	583 557	771	3.1	374 675	8 901	12 086
28 兵庫	643.4	3 289 216	1 296 644	511	298.0	1 781 986	786 357	598	1.9	477 185	28 583	25 115
29 奈良	221.7	1 027 585	298 675	464	82.3	417 236	204 796	507	8.6	105 090	8 177	1 222
30 和歌山	232.2	838 169	254 600	361	55.0	192 695	86 172	350	0.4	25 000	710	6 250
31 鳥取	243.0	1 051 476	402 550	433	75.4	223 807	124 922	297	0.0	1 385	28	2 850
32 島根	374.9	803 650	233 894	214	87.7	153 694	64 225	175	0.1	4 360	122	4 360
33 岡山	396.0	1 669 207	455 077	422	137.3	533 260	181 205	388	0.9	57 070	1 714	6 341
34 広島	744.6	4 140 925	1 281 074	556	269.1	943 623	444 132	351	3.1	309 240	10 970	9 975
35 山口	443.9	1 644 873	537 364	370	219.4	787 543	386 291	359	9.6	420 777	14 516	4 383
36 徳島	328.1	1 403 859	411 896	428	75.3	405 475	89 124	538	2.0	124 400	4 952	6 220
37 香川	227.9	875 837	212 012	384	31.4	103 559	35 137	330	0.2	10 000	500	5 000
38 愛媛	423.1	1 525 207	420 553	360	178.3	617 504	238 997	346	1.0	48 000	833	4 800
39 高知	298.8	1 256 404	592 438	420	108.4	761 556	477 512	703	2.2	76 740	7 598	3 488
40 福岡	807.1	2 594 228	1 072 646	321	466.8	1 717 279	831 026	368	2.2	97 610	1 975	4 437
41 佐賀	240.7	950 658	303 303	395	104.4	288 242	165 619	276	114.7	3 992 435	229 304	3 481
42 長崎	497.7	956 672	349 312	192	259.5	668 430	314 816	258	290.0	7 096 398	628 399	2 447
43 熊本	744.1	2 265 847	733 491	304	333.5	982 242	450 158	295	27.4	832 668	51 689	3 039
44 大分	521.6	1 366 923	413 871	262	123.0	311 742	148 936	253	2.9	90 100	3 205	3 107
45 宮崎	402.8	1 348 266	382 712	335	123.3	398 049	159 733	323	—	—	—	—
46 鹿児島	683.5	2 110 338	525 288	309	285.3	755 952	265 334	265	211.8	8 471 661	406 678	4 000
47 沖縄	20.8	38 521	10 052	185	57.7	349 867	104 709	606	40.3	1 513 615	58 562	3 756

蔬菜及花卉

年次又ハ地方	生大根 作付段別	生大根 収穫高	生大根 価額	生大根 一段歩収穫高	カブラ(蕪菁) 作付段別	カブラ(蕪菁) 収穫高	カブラ(蕪菁) 価額	カブラ(蕪菁) 一段歩収穫高	ニンジン(胡蘿蔔) 作付段別	ニンジン(胡蘿蔔) 収穫高	ニンジン(胡蘿蔔) 価額	ニンジン(胡蘿蔔) 一段歩収穫高
	(47) 町	(48) 貫	(49) 円	(50) 貫	(51) 町	(52) 貫	(53) 円	(54) 貫	(55) 町	(56) 貫	(57) 円	(58) 貫
昭和 5	101 232.2	657 843 204	31 485 440	650	9 828.7	39 275 669	3 042 136	400	10 189.8	31 720 113	4 777 134	311
〃 6	100 437.6	643 331 701	29 992 170	641	10 080.7	39 147 484	2 890 156	388	10 499.3	31 226 576	4 258 397	297
〃 7	101 837.3	664 198 073	28 219 583	652	10 245.7	40 968 283	2 911 162	400	10 840.6	31 940 631	4 385 798	295
〃 8	102 308.9	620 874 780	33 368 982	607	10 539.3	40 941 897	3 360 899	388	11 127.8	32 922 556	4 763 746	296
〃 9	105 853.8	628 899 975	34 952 676	594	10 783.7	41 301 529	3 484 610	383	11 499.6	33 589 055	4 727 313	292
〃 10	106 965.3	672 737 916	33 820 206	629	10 720.1	41 038 649	3 385 308	383	12 214.9	36 471 329	5 257 649	299
〃 11	107 843.5	661 176 504	38 647 079	613	10 659.4	40 919 038	3 650 915	384	12 607.4	39 209 909	5 854 225	311
〃 12	107 077.1	645 792 501	46 480 168	603	10 578.7	41 324 143	4 258 727	391	12 581.9	39 529 485	6 871 712	314
〃 13	108 366.8	658 017 604	53 102 510	607	10 583.9	39 851 445	4 639 699	377	12 709.8	38 916 952	7 901 437	306
〃 14	109 445.6	662 360 067	69 081 274	605	10 271.8	38 417 354	5 785 528	374	12 751.7	39 349 322	10 871 553	309
〃 15	108 637.6	684 140 347	91 585 291	630	10 197.0	39 921 224	7 923 863	391	12 831.9	40 168 241	13 917 069	318
1 北海道	5 930.6	33 573 799	5 013 531	566	552.7	1 839 300	335 048	333	2 119.4	7 117 899	2 076 181	336
2 青森	2 285.5	12 921 955	1 637 169	565	409.6	2 428 407	265 469	593	425.3	1 273 084	441 312	299
3 岩手	2 633.4	15 365 221	2 819 891	583	373.0	1 144 854	187 002	307	314.2	800 440	389 403	255
4 宮城	2 864.3	14 052 532	1 903 823	491	94.1	311 748	55 567	331	289.3	838 077	294 095	290
5 秋田	3 213.6	14 746 389	2 570 388	459	273.2	808 596	202 127	296	165.1	401 437	198 158	249
6 山形	2 280.1	10 804 925	1 287 641	474	400.9	1 231 894	231 239	307	197.4	611 447	209 170	310
7 福島	3 444.2	15 959 233	1 993 393	463	238.0	656 772	101 048	276	498.9	1 273 959	478 476	255
8 茨城	2 014.7	12 373 299	1 780 465	614	69.4	222 219	44 908	320	495.8	1 539 679	528 750	311
9 栃木	1 848.6	11 281 020	1 367 544	610	30.1	109 811	19 878	365	397.4	1 131 657	350 192	285
10 群馬	1 897.7	12 839 551	1 140 908	677	30.2	114 558	11 055	379	380.6	1 154 249	359 668	303
11 埼玉	2 596.9	15 612 090	1 872 825	601	194.4	1 150 136	280 475	592	869.6	3 426 083	1 022 377	394
12 千葉	2 821.2	13 406 874	2 451 560	475	398.7	1 409 706	374 684	354	547.0	1 533 495	558 337	280
13 東京	3 389.0	36 543 189	7 643 418	1078	422.7	1 906 560	804 187	451	234.2	902 733	335 746	365
14 神奈川	1 978.7	22 713 750	2 394 226	1148	183.5	893 653	223 968	487	241.7	823 240	324 820	341
15 新潟	5 320.9	22 145 489	2 699 826	416	446.1	1 327 450	211 404	298	397.7	845 077	330 516	212
16 富山	1 254.6	9 661 256	1 305 801	770	201.2	961 718	170 185	478	100.6	270 482	107 719	269
17 石川	1 212.0	6 848 539	788 281	565	98.8	322 521	66 664	326	122.8	334 452	121 832	272
18 福井	1 019.6	6 007 887	714 245	589	116.9	409 782	66 735	351	60.1	137 622	51 202	229
19 山梨	931.8	4 498 793	606 277	483	29.2	62 589	10 220	214	239.7	533 968	204 040	223
20 長野	3 050.3	19 946 298	2 463 703	653	154.7	650 147	108 047	420	407.6	1 318 470	578 080	323
21 岐阜	1 994.9	10 944 777	1 396 276	549	478.0	1 877 505	297 834	393	197.3	537 597	184 420	272
22 静岡	3 087.5	25 515 642	3 321 221	826	185.0	873 700	140 474	472	539.6	1 934 802	657 077	359
23 愛知	5 710.3	44 191 450	4 437 146	774	326.2	1 868 543	231 992	420	489.1	2 269 879	639 540	464
24 三重	2 449.6	19 228 652	1 819 221	785	169.4	516 854	107 429	305	121.1	280 892	109 753	232
25 滋賀	1 110.7	7 781 274	834 727	701	430.2	2 123 060	346 264	494	93.1	293 587	84 533	315
26 京都	1 539.6	10 714 385	1 392 455	696	242.6	1 123 579	200 029	463	112.4	433 153	144 679	385
27 大阪	1 308.0	13 268 899	1 251 797	1 014	158.0	996 149	222 025	630	80.0	391 086	150 249	489
28 兵庫	2 818.8	17 005 008	1 976 062	603	281.3	1 234 384	199 919	439	126.4	446 378	170 700	353
29 奈良	725.9	4 888 387	709 290	673	48.5	185 772	46 429	383	39.7	123 749	64 949	312
30 和歌山	1 160.8	10 553 524	1 196 687	909	50.3	230 863	47 911	459	34.1	111 140	52 871	326
31 鳥取	1 067.5	5 536 369	611 507	519	116.6	409 444	68 784	351	36.2	94 704	41 128	262
32 島根	1 453.7	6 332 248	867 085	436	288.6	847 705	138 944	294	68.5	106 195	51 559	155
33 岡山	2 082.5	12 527 663	1 438 934	602	137.6	512 541	87 726	372	96.3	304 369	115 679	316
34 廣島	2 589.0	16 109 579	2 273 316	622	214.7	923 398	156 091	430	248.1	885 392	330 367	357
35 山口	2 521.1	20 645 442	2 940 641	819	293.1	1 516 356	380 804	517	187.6	554 666	276 005	296
36 徳島	1 739.6	14 771 600	1 728 964	849	144.6	509 383	97 543	352	69.1	174 211	58 116	252
37 香川	1 165.3	5 718 002	809 959	491	159.2	571 434	100 395	359	46.9	141 345	50 567	301
38 愛媛	1 866.7	10 587 613	1 524 413	567	222.1	755 239	148 673	340	145.9	362 491	142 676	246
39 高知	1 075.0	5 606 966	975 722	522	267.9	1 186 619	207 999	443	74.3	211 353	81 439	284
40 福岡	2 783.4	16 393 635	2 739 428	589	349.8	1 251 291	301 525	358	216.6	588 973	265 862	272
41 佐賀	1 016.9	5 729 702	767 337	563	88.9	288 583	66 111	325	46.3	138 109	55 360	299
42 長崎	2 356.3	10 752 675	1 675 797	456	170.1	547 131	115 775	322	282.3	635 112	208 717	225
43 熊本	2 771.6	15 503 707	1 806 383	559	176.9	481 156	101 472	272	276.0	639 924	235 780	232
44 大分	1 813.0	10 014 628	1 451 974	552	105.5	320 022	63 254	303	96.1	256 544	111 975	267
45 宮崎	3 381.9	28 115 703	3 476 840	831	157.9	681 794	162 920	432	148.4	498 124	217 864	336
46 鹿児島	4 506.2	22 123 879	3 094 143	491	194.8	574 118	106 418	295	335.3	992 715	318 835	296
47 沖縄	554.1	2 276 849	563 051	411	21.8	52 180	9 213	239	120.8	494 201	136 295	409

ゴボウ(牛蒡) 作付段別	ゴボウ(牛蒡) 収穫高	ゴボウ(牛蒡) 価額	ゴボウ(牛蒡) 一段歩収穫高	サトイモ(里芋) 作付段別	サトイモ(里芋) 収穫高	サトイモ(里芋) 価額	サトイモ(里芋) 一段歩収穫高	レンコン(蓮根) 作付段別	レンコン(蓮根) 収穫高	レンコン(蓮根) 価額	レンコン(蓮根) 一段歩収穫高	年次又ハ地方
(59) 町	(60) 貫	(61) 円	(62) 貫	(63) 町	(64) 貫	(65) 円	(66) 貫	(67) 町	(68) 貫	(69) 円	(70) 貫	
16 124.0	51 468 930	9 483 598	319	50 867.4	164 426 141	24 821 289	323	3 816.8	14 281 497	3 753 455	374	5
16 013.4	51 060 747	8 516 055	319	52 003.7	169 750 200	22 736 471	326	3 866.5	14 422 071	3 455 253	373	6
16 329.6	51 771 566	8 643 975	317	52 657.1	175 889 540	22 871 161	334	3 848.3	14 933 582	3 705 181	388	7
16 479.3	51 699 959	9 373 311	314	53 154.8	165 048 657	23 082 779	311	3 901.6	15 455 633	3 974 997	396	8
16 996.9	52 581 797	9 008 777	309	52 773.1	154 134 803	23 663 417	292	3 996.2	15 403 169	3 686 559	385	9
17 082.6	53 148 354	9 679 355	311	53 273.5	169 900 959	25 965 933	319	3 871.3	14 874 871	3 961 600	384	10
17 446.9	55 939 387	10 652 075	321	53 813.7	175 811 699	27 258 293	327	3 860.9	14 604 207	4 354 035	378	11
17 420.2	56 197 144	12 061 668	323	52 800.1	167 006 302	28 696 506	316	3 818.1	14 850 654	4 887 986	389	12
17 473.6	54 665 172	13 957 754	313	51 784.2	168 733 862	32 052 808	326	3 764.7	14 197 729	5 432 797	371	13
17 686.1	54 855 024	18 677 121	310	51 251.8	156 708 240	40 961 114	306	3 788.7	13 529 376	6 660 089	357	14
17 256.5	55 631 347	23 090 237	322	49 806.4	158 396 226	55 855 802	318	3 627.7	13 261 593	9 531 430	366	15
1 004.6	2 885 346	1 373 647	287	4.4	6 025	2 368	136	1.3	1 152	781	89	1
371.0	1 188 695	454 546	320	158.9	346 500	142 040	218	1.5	2 600	3 722	173	2
266.4	744 331	399 965	279	285.7	763 085	412 458	267	0.7	1 130	1 594	161	3
385.7	1 077 520	493 084	279	597.8	1 553 193	693 782	260	20.4	36 535	27 967	179	4
407.3	1 025 575	471 106	252	399.1	865 334	436 089	217	7.9	3 840	4 653	49	5
397.8	1 098 970	471 626	276	407.8	1 055 792	534 878	259	0.2	302	181	151	6
644.7	1 789 736	737 989	278	1 449.5	4 251 684	1 714 104	293	12.9	30 158	17 134	234	7
825.9	3 277 693	1 135 445	397	2 183.0	7 871 754	2 264 964	361	86.8	245 358	186 185	283	8
489.1	1 576 204	564 295	322	3 480.2	12 222 672	3 425 507	351	2.0	3 794	3 012	190	9
512.6	1 506 163	645 899	294	1 982.0	6 620 640	1 800 508	334	16.5	21 230	19 158	129	10
1 510.3	4 841 358	1 791 536	321	2 347.9	7 107 062	2 180 013	303	137.2	356 787	315 938	260	11
609.1	1 936 196	638 695	318	4 076.7	11 651 342	3 786 678	286	281.0	836 994	671 017	298	12
647.2	3 356 277	1 348 080	519	1 426.2	4 859 795	1 939 921	341	293.2	1 350 340	1 526 570	461	13
280.4	1 018 555	435 537	363	1 701.2	5 821 813	2 052 354	342	77.9	233 354	175 544	300	14
633.8	1 582 747	660 991	250	1 827.3	3 818 632	1 644 626	209	166.7	351 118	243 362	211	15
128.1	362 936	157 179	283	674.9	2 512 858	904 044	372	16.3	45 635	22 509	280	16
137.5	324 487	130 829	236	194.2	521 708	177 473	269	85.0	307 288	170 572	362	17
93.7	249 746	106 250	267	468.9	1 741 290	560 038	371	6.7	31 410	12 402	469	18
260.2	741 644	329 201	285	465.5	1 672 577	539 419	359	11.8	45 570	30 875	386	19
579.2	2 181 386	946 172	376	262.9	939 106	392 586	357	43.5	114 166	77 198	262	20
287.6	802 269	322 720	279	1 720.6	5 544 494	1 699 793	322	90.9	318 610	168 142	351	21
431.2	1 584 579	645 406	367	2 096.6	7 596 357	2 398 660	362	93.9	275 946	162 364	294	22
459.7	1 842 378	707 360	401	1 639.7	5 833 243	2 174 351	356	473.7	2 008 376	945 145	424	23
161.2	412 504	168 612	256	1 057.1	3 286 285	1 027 745	311	17.1	46 941	29 811	275	24
179.3	649 731	270 104	362	406.4	1 601 807	554 558	394	1.3	3 670	2 454	282	25
210.1	689 314	313 202	328	422.5	1 640 864	615 492	388	15.0	54 828	22 128	366	26
64.2	209 495	92 780	326	500.1	2 143 781	925 770	429	247.7	1 021 366	847 141	412	27
199.2	537 901	269 247	270	712.1	2 368 053	1 136 556	333	43.6	144 312	77 626	331	28
115.2	476 638	219 077	414	532.7	2 367 489	977 998	444	0.4	1 620	972	405	29
70.0	214 937	112 093	307	488.1	1 500 337	649 138	307	12.1	57 404	27 461	474	30
111.2	246 617	155 689	222	323.0	921 247	387 011	285	1.0	3 708	2 430	371	31
233.1	525 566	269 107	225	303.2	537 246	243 600	174	20.4	47 210	42 745	231	32
324.5	871 624	419 385	269	424.5	1 267 932	587 815	299	116.9	670 114	470 849	573	33
449.8	1 515 993	699 004	337	626.7	1 991 626	1 021 541	318	234.4	1 071 632	783 950	457	34
275.6	805 747	459 429	292	416.9	1 173 207	585 662	281	195.2	673 054	584 511	345	35
340.9	1 959 975	378 089	575	967.3	2 807 855	1 098 347	290	37.0	175 167	105 167	473	36
71.6	186 083	83 400	260	620.2	2 126 503	868 398	343	30.6	116 779	61 845	382	37
379.0	900 288	481 343	238	1 121.1	3 501 846	1 512 379	312	70.5	389 452	269 117	552	38
88.8	237 210	118 989	267	791.7	2 652 285	982 149	335	1.0	3 785	1 913	379	39
577.1	1 770 584	800 869	307	1 602.1	5 122 093	1 813 580	320	319.5	1 147 141	787 111	359	40
253.2	653 114	303 619	258	681.7	1 844 881	614 388	271	115.7	259 104	191 819	224	41
281.9	832 243	406 910	295	727.6	1 782 289	1 000 280	245	120.5	444 903	239 882	369	42
582.9	1 771 950	799 189	304	2 102.6	5 490 184	1 668 254	261	43.6	153 035	98 038	351	43
307.3	974 169	441 758	317	1 249.5	3 788 137	1 349 268	303	39.2	113 795	77 069	290	44
202.0	732 664	340 651	363	1 370.5	5 005 706	1 940 653	365	9.5	22 780	13 037	240	45
350.3	1 162 224	417 297	332	2 408.5	7 901 837	2 235 240	328	7.4	17 600	8 204	238	46
65.0	299 985	102 836	462	99.3	405 780	183 326	409	0.1	500	125	500	47

蔬菜及花卉

年次又ハ地方	ネギ（葱） 作付段別	収穫高	価額	一段歩収穫高	タマネギ（葱頭） 作付段別	収穫高	価額	一段歩収穫高	キヤベーヂ（甘藍） 作付段別	収穫高	価額	一段歩収穫高
	(71) 町	(72) 貫	(73) 円	(74) 貫	(75) 町	(76) 貫	(77) 円	(78) 貫	(79) 町	(80) 貫	(81) 円	(82) 貫
昭和 5	17 531.3	60 839 553	8 594 535	347	7 248.3	35 987 911	3 255 279	497	8 354.7	40 664 423	4 080 684	487
〃 6	18 115.2	61 508 137	7 525 572	340	7 480.3	34 745 698	3 281 949	464	8 666.2	40 032 982	3 634 026	462
〃 7	18 198.5	56 959 227	8 533 052	313	7 897.2	36 440 213	4 153 044	461	9 163.2	41 909 446	3 959 478	457
〃 8	18 720.4	64 586 984	9 358 657	345	8 965.7	40 608 872	5 262 754	453	9 980.5	47 444 631	4 696 309	475
〃 9	19 614.5	64 982 364	8 581 237	331	10 505.3	52 693 223	4 808 288	502	10 423.1	48 537 129	4 534 232	466
〃 10	19 717.0	65 126 946	9 699 150	330	10 460.2	50 171 148	5 589 721	480	10 847.1	51 894 952	5 027 963	478
〃 11	19 959.5	68 860 650	10 183 808	345	10 758.5	51 051 866	7 693 625	475	11 060.7	54 574 281	5 675 339	493
〃 12	19 756.6	67 255 839	12 363 085	340	11 402.3	56 391 816	7 798 101	495	11 434.5	56 748 248	6 888 701	496
〃 13	20 137.3	67 979 898	13 577 076	338	11 943.6	62 331 353	9 886 591	522	12 110.1	56 656 832	7 705 778	468
〃 14	20 048.8	66 948 672	19 547 746	334	12 200.7	61 353 001	16 130 503	503	12 315.2	60 817 765	11 147 776	494
〃 15	20 581.8	70 721 026	21 967 577	344	13 771.6	71 927 837	20 845 875	522	12 366.5	60 141 409	15 742 222	486
1 北海道	995.9	2 434 710	1 079 616	244	2 392.7	11 057 341	3 984 083	463	2 398.4	10 776 912	3 099 448	449
2 青森	502.8	1 141 850	473 411	227	5.2	16 160	7 341	311	684.7	2 886 717	645 291	422
3 岩手	316.5	652 521	360 612	206	61.4	179 006	82 290	292	933.0	6 395 703	1 261 741	685
4 宮城	498.6	1 256 492	518 785	252	227.8	791 725	303 944	348	199.3	873 715	221 300	438
5 秋田	498.5	1 269 678	688 327	255	21.8	44 287	27 176	203	494.2	1 575 100	610 339	319
6 山形	456.8	1 272 561	433 570	279	13.2	38 556	18 366	292	264.1	854 612	254 765	324
7 福島	778.0	1 923 963	605 325	247	133.7	330 663	125 591	253	374.2	1 365 129	305 696	365
8 茨城	733.1	2 497 687	667 478	341	64.0	210 842	75 352	329	98.5	475 019	106 918	482
9 栃木	678.0	2 202 373	553 557	325	44.1	131 105	45 541	297	125.3	520 609	135 695	415
10 群馬	873.8	3 362 956	685 271	385	45.5	144 534	48 408	318	167.6	1 021 418	234 162	609
11 埼玉	1 573.9	8 491 253	1 815 305	540	42.3	104 174	34 023	246	289.9	1 668 479	368 359	576
12 千葉	1 869.5	5 925 019	2 019 262	317	246.3	976 978	286 717	397	177.7	656 051	153 261	369
13 東京	635.1	2 435 211	1 113 341	383	22.0	67 774	36 017	308	408.2	2 587 867	1 005 112	634
14 神奈川	628.8	2 881 359	813 552	458	312.9	1 537 443	392 912	491	154.5	916 646	222 857	593
15 新潟	804.2	1 901 405	542 658	236	43.6	101 789	43 860	233	331.4	969 217	261 239	292
16 富山	209.8	812 564	222 784	387	39.0	150 750	50 237	387	77.4	365 163	83 665	472
17 石川	179.8	480 706	164 866	267	83.7	289 030	104 565	345	58.5	225 334	52 659	385
18 福井	125.2	248 799	108 737	199	23.4	68 647	27 633	293	51.4	216 770	59 289	422
19 山梨	304.1	896 635	220 788	295	56.5	176 295	55 348	312	104.4	513 796	120 454	492
20 長野	623.6	1 716 861	646 693	275	61.5	199 239	84 813	324	517.5	2 542 658	668 650	491
21 岐阜	348.6	1 032 479	313 576	296	104.5	279 754	101 337	268	96.6	354 128	89 891	367
22 静岡	527.6	2 917 049	680 462	553	479.7	2 788 532	756 823	581	485.7	2 880 171	712 250	593
23 愛知	882.8	3 614 179	1 056 993	409	483.1	3 023 848	741 982	626	436.0	2 420 738	579 275	555
24 三重	293.5	853 959	214 420	291	165.2	586 743	223 550	355	76.6	314 321	72 229	410
25 滋賀	273.7	1 136 991	285 328	415	90.2	349 998	103 073	388	59.9	265 879	52 300	444
26 京都	328.4	1 569 639	402 531	478	87.3	281 591	102 538	323	142.6	813 456	158 005	570
27 大阪	321.5	1 688 469	548 114	525	2 997.4	22 175 804	4 633 860	740	357.4	2 626 013	496 392	735
28 兵庫	357.0	1 432 164	493 443	401	1 106.0	8 515 621	2 152 007	770	127.5	621 297	177 179	487
29 奈良	91.9	308 473	124 817	336	72.1	293 240	131 090	407	28.2	143 453	51 586	509
30 和歌山	50.9	124 576	49 126	245	471.8	3 069 521	838 704	651	23.7	116 600	33 251	406
31 鳥取	150.4	587 947	207 499	391	98.6	459 555	161 425	466	75.8	291 322	94 294	384
32 島根	178.0	353 853	129 089	199	136.3	305 892	126 045	224	85.1	224 168	76 389	263
33 岡山	260.1	863 224	261 061	332	183.7	653 753	231 643	356	89.3	383 142	101 128	499
34 広島	499.4	2 696 950	743 880	540	291.9	1 336 802	478 361	458	216.9	1 440 352	412 519	664
35 山口	304.9	1 228 064	485 285	403	278.3	1 043 563	495 625	375	141.0	588 734	240 214	418
36 徳島	125.5	323 638	105 070	258	108.5	363 398	136 394	335	72.4	484 063	124 267	669
37 香川	75.6	247 679	72 635	328	110.6	501 415	167 238	453	42.1	218 294	54 100	519
38 愛媛	181.8	421 066	124 034	232	471.6	2 572 481	809 460	545	117.4	505 884	140 077	431
39 高知	133.7	366 354	140 629	274	86.0	255 817	107 158	297	59.5	211 728	73 798	356
40 福岡	394.2	1 273 174	513 909	323	489.3	1 812 746	661 967	370	259.1	1 185 237	360 667	457
41 佐賀	116.8	339 626	136 394	291	200.7	645 472	266 702	322	57.3	219 610	74 433	383
42 長崎	192.2	379 640	135 681	198	367.4	920 280	391 915	250	197.5	770 954	218 671	390
43 熊本	215.5	635 002	192 669	295	291.1	952 322	358 428	327	97.5	347 830	121 126	357
44 大分	266.6	772 659	224 908	290	248.5	821 366	364 422	331	162.8	501 812	164 728	308
45 宮崎	162.0	389 319	155 688	240	115.9	347 681	164 635	300	136.4	549 349	196 691	403
46 鹿児島	486.2	1 157 017	371 796	238	293.7	942 644	300 528	321	516.1	2 407 479	613 426	466
47 沖縄	77.0	203 233	64 582	264	4.6	11 710	4 743	255	290.9	1 848 390	382 436	658

年次又ハ地方	ツケナ（漬菜） 作付段別	収穫高	価額	一段歩収穫高	ラクカセイ（落花生） 作付段別	収穫高	価額	一段歩収穫高	切干大根 生産高	価額	年次又ハ地方
	(83) 町	(84) 貫	(85) 円	(86) 貫	(87) 町	(88) 斤	(89) 円	(90) 斤	(91) 貫	(92) 円	
	38 596.5	174 260 176	13 549 044	451	5 713.1	17 669 115	1 048 230	309	3 815 582	1 197 930	5
	39 762.8	178 185 603	12 808 910	448	6 210.7	18 736 649	1 124 251	302	3 459 780	1 063 734	6
	41 635.9	194 728 499	13 053 945	468	6 370.0	19 359 817	1 395 964	304	3 845 618	1 094 807	7
	42 811.6	181 030 453	14 733 478	419	7 114.8	23 867 558	1 633 350	335	3 478 942	1 196 968	8
	45 182.6	197 357 316	14 706 059	437	7 572.3	18 941 735	1 501 411	250	3 482 481	1 343 979	9
	46 211.0	207 422 263	14 747 647	449	7 569.5	20 451 934	1 854 487	270	3 705 233	1 386 003	10
	46 250.9	198 223 102	17 403 982	429	7 848.1	22 859 129	2 295 706	291	3 917 571	1 776 536	11
	46 532.9	192 156 031	20 616 731	413	8 219.1	19 051 538	2 002 614	232	3 653 800	2 261 221	12
	46 052.2	193 194 054	23 273 199	420	8 027.7	21 873 627	2 494 843	272	4 528 846	2 766 490	13
	47 385.1	201 644 951	31 759 792	426	8 262.2	26 080 913	4 995 583	316	4 574 739	3 859 804	14
	46 921.2	210 424 091	37 984 774	448	9 378.0	31 243 289	5 930 997	333	5 752 476	5 418 946	15
1 北海道	2 314.7	8 300 940	1 870 839	359	—	—	—	—	—	—	1
2 青森	1 194.2	4 200 905	624 040	352	—	—	—	—	35 800	11 267	2
3 岩手	877.9	3 797 505	779 047	433	—	—	—	—	158 769	145 702	3
4 宮城	2 441.4	11 774 833	1 895 953	482	—	—	—	—	22 386	10 597	4
5 秋田	735.4	1 909 387	502 261	260	0.1	100	100	100	6 421	3 545	5
6 山形	1 515.3	6 006 718	1 024 467	396	—	—	—	—	10 161	7 605	6
7 福島	2 163.2	8 625 554	1 384 882	399	0.5	1 250	381	250	15 062	17 339	7
8 茨城	1 952.6	10 215 396	1 562 202	523	395.9	1 143 977	219 253	289	17 388	15 054	8
9 栃木	1 925.0	8 927 682	1 525 444	464	383.4	1 325 874	279 594	346	3 338	1 481	9
10 群馬	1 889.5	9 675 173	1 451 332	512	12.2	52 805	8 120	433	12 689	3 161	10
11 埼玉	2 207.2	11 262 261	1 914 378	510	5.7	16 233	2 565	285	20 997	15 481	11
12 千葉	1 577.3	7 138 993	1 382 672	453	5 081.4	15 666 363	3 159 278	308	13 216	8 090	12
13 東京	1 394.8	8 048 769	2 295 700	577	4.8	22 180	4 300	462	89 481	97 807	13
14 神奈川	588.3	3 212 637	633 856	546	1 986.0	6 279 561	1 287 486	316	41 075	31 130	14
15 新潟	2 019.4	6 424 786	960 955	318	13.9	37 698	6 181	271	26 716	30 116	15
16 富山	418.6	2 255 799	349 933	539	0.2	115	30	58	3 812	2 783	16
17 石川	312.3	1 067 605	148 566	342	0.6	1 108	234	185	6 321	5 084	17
18 福井	226.0	787 447	130 463	348	0.6	1 200	420	200	2 988	1 720	18
19 山梨	899.6	4 000 083	520 445	445	4.2	12 793	3 400	305	1 075	720	19
20 長野	2 320.0	12 519 919	1 874 821	540	1.9	11 520	3 090	606	77 531	76 324	20
21 岐阜	447.9	1 252 492	273 693	280	6.6	35 418	4 826	536	36 713	23 891	21
22 静岡	840.7	4 353 308	704 998	518	380.2	1 667 431	329 876	439	59 926	31 525	22
23 愛知	1 159.4	5 424 282	1 150 788	468	113.1	485 705	88 412	429	1 581 409	1 592 772	23
24 三重	389.3	1 287 243	188 776	331	14.2	92 709	11 146	653	33 264	23 448	24
25 滋賀	269.6	1 076.273	156 085	399	1.2	2 380	611	198	5 280	4 444	25
26 京都	859.1	5 651 350	914 614	658	0.1	563	43	563	13 567	7 807	26
27 大阪	392.4	2 153 182	328 937	549	0.2	750	75	375	2 270	1 249	27
28 兵庫	872.7	4 208 732	768 456	482	0.0	260	52	1 300	58 764	44 465	28
29 奈良	278.0	1 357 356	261 685	488	0.5	1 703	124	341	18 227	13 313	29
30 和歌山	113.8	408 153	95 340	359	1.2	3 460	604	288	8 802	5 768	30
31 鳥取	224.5	724 809	159 543	323	0.4	706	137	176	19 100	11 452	31
32 島根	463.8	1 217 989	280 724	263	0.1	100	20	100	19 582	16 731	32
33 岡山	791.1	3 609 071	556 165	456	4.1	12 670	3 215	309	70 005	44 372	33
34 広島	1 636.7	9 565 646	1 586 559	584	4.9	14 799	4 523	302	93 353	56 350	34
35 山口	1 195.5	5 869 939	1 314 399	491	5.0	16 920	2 564	338	76 788	55 040	35
36 徳島	162.7	478 354	103 244	294	4.1	19 100	2 536	466	99 679	74 442	36
37 香川	175.4	632 239	107 071	361	1.3	3 540	728	272	13 350	14 995	37
38 愛媛	454.8	1 614 327	266 588	355	3.6	5 040	1 787	140	93 166	62 806	38
39 高知	276.0	929 876	192 017	337	3.0	13 843	4 290	461	54 197	47 743	39
40 福岡	1 337.8	6 898 799	1 466 496	516	0.9	4 473	805	497	15 932	8 931	40
41 佐賀	471.3	1 677 262	357 333	356	10.5	18 235	3 748	174	18 134	9 405	41
42 長崎	1 456.8	6 401 987	1 273 557	439	21.2	124 600	14 503	588	68 066	69 454	42
43 熊本	1 140.7	3 603 933	765 285	316	1.2	5 380	1 098	448	48 811	35 868	43
44 大分	766.7	2 895 636	628 152	378	48.8	164 744	35 694	338	52 655	34 423	44
45 宮崎	433.8	1 765 176	399 380	407	22.7	78 435	21 565	346	2 403 101	2 511 990	45
46 鹿児島	1 268.9	5 013 191	813 678	395	768.0	3 657 111	381 271	476	220 069	128 510	46
47 沖縄	69.1	201 094	38 955	291	69.5	240 437	42 312	346	3 020	2 746	47

22. 工　　藝

年次又ハ地方	總作付段別	總價額	ナタネ（菜種） 作付段別	ナタネ 收穫高	ナタネ 價額	ナタネ 一段歩收穫高	ゴマ 作付段別	ゴマ 收穫高
	(1) 町	(2) 円	(3) 町	(4) 石	(5) 円	(6) 石	(7) 町	(8) 石
昭和 5	235 452.0	90 180 400	75 283.2	648 319	8 578 618	0.861	4 791.5	32 053
〃 6	236 718.0	77 130 551	74 478.3	642 931	6 516 393	0.863	4 601.1	29 352
〃 7	242 775.0	78 889 707	82 305.4	762 132	8 088 824	0.926	4 699.8	30 543
〃 8	250 288.3	97 344 677	81 493.2	732 845	11 630 612	0.899	4 991.5	34 269
〃 9	265 253.1	103 436 096	91 307.7	900 525	12 573 506	0.986	5 302.9	33 276
〃 10	287 092.9	104 948 499	99 483.9	1 011 554	15 434 131	1.017	5 179.9	32 382
〃 11	295 979.5	116 208 146	107 336.2	1 009 643	19 244 029	0.941	5 203.6	33 676
〃 12	924 079.2	140 291 145	111 944.0	1 102 630	24 960 741	0.985	5 219.8	34 244
〃 13	305 744.0	163 455 943	111 434.1	970 561	20 657 416	0.871	5 715.6	36 282
〃 14	307 735.5	239 953 525	96 230.3	1 002 296	25 902 028	1.042	6 315.4	39 803
〃 15	310 376.8	264 222 495	90 101.3	906 562	28 8..5 961	1.006	6 560.6	43 207
1 北海道	66 032.2	17 189 025	6 221.2	49 141	1 612 097	0.790	13.1	30
2 青森	3 884.2	1 555 539	3 155.2	30 157	1 055 495	0.956	54.1	317
3 岩手	2 078.8	2 301 726	124.2	1 488	49 410	1.198	118.5	631
4 宮城	923.4	1 416 115	74.8	314	10 005	0.420	61.1	439
5 秋田	712.5	556 019	32.5	218	6 467	0.671	125.9	511
6 山形	1 391.2	1 264 799	484.5	3 817	95 043	0.788	93.7	568
7 福島	6 630.3	10 406 579	949.6	10 658	314 905	1.122	108.3	654
8 茨城	10 073.4	14 308 937	1 135.3	11 957	370 804	1.053	1 805.4	11 865
9 栃木	10 691.8	17 954 887	60.2	561	18 023	0.932	197.9	1 345
10 群馬	2 716.1	4 954 639	222.5	1 853	52 236	0.833	153.7	1 603
11 埼玉	2 136.7	1 473 239	1 002.3	10 611	329 993	1.059	348.3	2 330
12 千葉	2 829.1	3 046 940	1 115.6	11 934	374 895	1.070	235.8	1 645
13 東京	363.3	171 838	18.1	137	4 203	0.757	24.2	181
14 神奈川	1 491.8	2 360 790	450.0	5 304	175 461	1.179	60.3	491
15 新潟	2 909.6	1 756 301	1 391.3	11 083	325 367	0.797	278.7	1 339
16 富山	661.0	438 402	85.1	836	24 898	0.982	67.9	489
17 石川	1 615.8	1 238 831	175.0	1 384	47 303	0.791	68.4	463
18 福井	1 960.6	1 492 521	812.1	7 564	226 929	0.931	40.2	253
19 山梨	825.6	730 214	211.6	2 070	65 489	0.978	51.2	352
20 長野	2 277.8	2 098 861	201.4	1 936	59 782	0.962	78.4	521
21 岐阜	3 449.1	2 012 003	2 161.7	23 651	733 654	1.094	92.9	664
22 静岡	5 130.2	6 458 972	1 115.9	12 593	355 125	1.129	196.4	1 296
23 愛知	9 611.6	4 087 748	8 067.4	76 269	2 443 930	0.945	239.8	1 689
24 三重	7 920.9	3 512 890	6 796.5	55 989	1 764 074	0.824	168.8	1 031
25 滋賀	7 430.6	1 894 463	7 029.2	51 677	1 633 781	0.735	147.7	866
26 京都	632.9	488 943	153.6	1 228	37 437	0.799	48.5	276
27 大阪	1 812.5	2 145 196	1 047.9	11 244	368 305	1.073	32.6	258
28 兵庫	3 109.0	7 693 974	45.2	409	12 066	0.905	113.6	657
29 奈良	572.4	556 382	150.1	1 161	35 009	0.773	85.7	762
30 和歌山	2 227.6	3 924 667	27.5	304	10 534	1.105	30.0	273
31 鳥取	2 652.4	1 694 499	960.5	14 021	452 579	1.460	23.9	151
32 島根	3 300.0	1 963 306	182.0	2 070	66 295	1.137	57.9	301
33 岡山	9 837.5	18 390 317	134.8	1 430	42 726	1.061	176.2	1 198
34 廣島	7 716.2	14 968 773	11.7	122	3 336	1.043	83.7	997
35 山口	4 826.0	4 479 838	1 412.1	20 704	589 152	1.466	73.8	294
36 徳島	4 066.7	5 339 353	73.4	1 081	31 491	1.473	24.8	168
37 香川	3 285.9	7 101 662	3.8	43	1 788	1.132	39.7	324
38 愛媛	8 804.4	8 922 137	426.7	4 726	150 363	1.108	67.6	420
39 高知	11 745.1	7 413 115	57.6	507	15 368	0.880	28.6	212
40 福岡	22 334.3	11 534 927	18 360.2	247 928	7 977 608	1.350	154.7	813
41 佐賀	5 282.4	3 029 793	3 297.7	38 763	1 241 910	1.175	113.6	729
42 長崎	3 815.1	3 073 221	2 089.2	23 576	773 865	1.128	178.0	1 527
43 熊本	8 637.8	8 294 792	2 837.8	18 152	622 587	0.640	100.3	937
44 大分	5 641.9	7 844 457	1 091.7	8 623	277 694	0.790	106.4	664
45 宮崎	6 965.4	5 625 257	4 283.7	41 237	1 326 897	0.963	36.4	234
46 鹿兒島	22 196.2	21 446 216	10 360.9	86 031	2 629 582	0.830	77.1	288
47 沖繩	15 167.5	13 609 332	—	—	—	—	76.8	151

農　　産　　物

(胡麻) 價額	(胡麻) 一段歩收穫高	タイマ（大麻） 作付段別	タイマ 收穫高	タイマ 價額	タイマ 一段歩收穫高	ラミー（苧麻） 作付段別	ラミー 收穫高	ラミー 價額	ラミー 一段歩收穫高	年次又ハ地方
(9) 円	(10) 石	(11) 町	(12) 貫	(13) 円	(14) 貫	(15) 町	(16) 貫	(17) 円	(18) 貫	
839 737	0.669	6 893.5	2 302 282	2 211 744	33	132.5	14 914	31 625	11	5
646 941	0.637	6 569.3	1 913 275	1 687 866	29	155.3	16 671	28 104	11	6
703 809	0.650	6 529.7	2 209 064	2 085 257	34	202.1	22 333	43 628	11	7
778 151	0.687	6 391.3	2 098 447	2 445 588	33	301.3	42 798	82 029	14	8
787 259	0.628	6 309.8	2 066 424	2 529 257	33	838.1	78 758	150 447	9	9
805 164	0.624	6 019.3	1 884 542	3 153 801	31	1 534.8	171 595	324 481	11	10
899 097	0.647	6 275.5	2 111 810	3 276 619	34	2 581.1	321 140	549 565	12	11
982 478	0.656	6 284.2	2 053 465	3 898 013	33	2 633.2	438 938	891 645	17	12
1 254 326	0.635	7 049.7	3 382 664	6 838 523	34	3 463.9	588 984	1 716 433	17	13
1 797 351	0.630	8 560.1	3 022 541	10 303 993	35	5 350.9	914 079	2 956 939	17	14
2 184 588	0.659	11 134.5	3 387 169	12 997 129	30	5 806.7	1 325 224	4 941 735	23	15
853	0.229	183.0	47 374	117 218	26	5.4	71	249	1	1
20 929	0.586	399.5	43 052	146 369	11	36.8	137	471	—	2
41 149	0.532	550.8	87 755	234 158	16	7.6	702	1 778	9	3
21 885	0.718	90.0	11 476	57 277	13	17.3	732	2 818	4	4
34 055	0.406	110.0	11 106	53 893	10	20.5	888	4 929	4	5
34 282	0.606	31.9	3 346	19 577	10	39.7	2 224	14 668	6	6
42 154	0.604	85.6	9 512	80 255	11	83.1	4 535	33 377	5	7
561 522	0.657	17.2	3 462	19 306	20	86.5	14 367	64 855	17	8
78 438	0.679	4 696.5	1 697 843	6 855 975	36	109.8	17 446	63 159	16	9
69 859	1.043	268.2	98 683	539 496	37	42.6	7 595	28 432	18	10
133 928	0.669	2.5	895	1 617	36	9.1	960	2 984	11	11
74 064	0.698	1.1	248	722	23	176.1	41 383	148 217	23	12
11 364	0.748	18.7	5 652	26 692	30	9.5	807	3 272	8	13
29 124	0.814	4.4	722	3 967	16	83.4	12 697	45 424	15	14
74 402	0.480	581.1	172 931	768 345	30	59.4	2 310	9 580	4	15
32 089	0.720	17.5	2 744	10 811	16	121.7	12 315	50 764	10	16
20 346	0.677	109.8	29 056	116 435	26	699.1	69 910	243 723	10	17
13 876	0.629	147.3	39 737	136 637	27	118.7	12 857	46 642	11	18
17 076	0.688	56.0	15 121	50 964	27	18.0	1 600	5 825	9	19
34 709	0.665	919.5	173 920	644 189	19	32.2	3 375	11 023	10	20
26 328	0.716	155.2	33 151	116 233	21	65.5	8 383	27 599	13	21
63 057	0.660	3.2	1 463	2 534	46	22.3	2 753	9 028	12	22
83 855	0.704	2.7	983	2 396	36	67.3	12 107	42 481	18	23
56 978	0.611	0.5	98	187	20	21.9	2 765	9 549	13	24
45 342	0.586	74.4	14 217	52 247	19	50.8	4 667	16 084	9	25
16 874	0.569	23.5	4 658	17 381	20	15.1	2 297	9 591	15	26
13 633	0.791	2.8	693	2 976	25	2.0	100	292	5	27
34 568	0.578	111.6	22 126	78 053	20	46.8	9 191	29 062	20	28
34 453	0.889	29.2	3 814	16 032	13	39.9	2 325	7 865	6	29
12 171	0.910	2.0	640	1 728	32	15.6	1 930	5 349	12	30
10 134	0.632	42.5	9 014	36 539	21	20.7	3 241	10 608	16	31
14 775	0.520	304.2	103 793	372 732	34	91.7	9 798	33 464	11	32
63 763	0.679	32.0	10 105	37 498	32	191.0	38 064	140 016	20	33
25 219	1.191	1 126.7	387 626	1 363 138	34	134.7	19 002	71 079	14	34
15 175	0.398	18.4	7 547	24 575	41	241.4	55 673	195 156	23	35
6 470	0.677	0.5	200	800	40	—	—	—	—	36
15 945	0.816	—	—	—	—	—	—	—	—	37
20 856	0.621	11.0	2 565	10 549	23	66.6	20 734	68 756	31	38
13 069	0.741	11.4	3 797	22 637	33	90.0	19 922	71 162	22	39
41 496	0.526	15.2	4 628	9 836	30	292.9	87 602	321 524	30	40
52 770	0.642	19.0	4 381	14 913	23	49.2	11 562	41 507	24	41
56 852	0.858	6.5	752	1 962	12	134.5	46 837	227 461	35	42
43 020	0.934	446.7	192 853	519 945	43	445.7	118 871	454 001	27	43
34 428	0.624	90.6	32 396	108 044	36	260.0	51 478	183 513	20	44
15 629	0.643	260.4	68 916	234 118	26	859.8	325 631	1 223 154	38	45
12 965	0.374	53.7	22 118	66 173	41	797.7	262 947	954 482	33	46
8 659	0.197	—	—	—	—	7.1	383	6 762	5	47

工藝農産物

年次又ハ地方	ア マ（亞麻） 作付段別	収穫高	價額	一段歩収穫高	アマ種子 収穫高	價額	イチビ（黄麻） 作付段別	収穫高	價額	一段歩収穫高
	(19) 町	(20) 貫	(21) 円	(22) 貫	(23) 斤	(24) 円	(25) 町	(26) 貫	(27) 円	(28) 貫
昭和 5	8 661.2	4 149 865	1 004 757	48	5 054 600	310 622	559.4	265 624	196 948	47
〃 6	10 263.2	4 662 851	878 133	45	5 195 225	178 425	567.2	226 478	171 492	47
〃 7	9 507.7	3 117 419	514 170	33	3 702 583	189 239	564.9	281 674	182 212	50
〃 8	13 174.6	6 242 084	1 223 686	47	6 216 975	429 572	583.5	322 263	214 017	55
〃 9	13 780.2	7 891 035	1 613 432	57	7 646 848	513 247	613.8	290 597	189 632	47
〃 10	15 915.0	7 240 024	1 324 835	45	6 217 435	443 500	618.3	300 059	208 555	49
〃 11	15 990.8	7 097 118	1 362 414	44	6 401 265	491 850	632.5	315 773	213 585	50
〃 12	16 271.1	6 108 678	1 336 723	38	5 650 898	545 179	615.0	311 634	243 760	51
〃 13	25 435.4	13 680 114	4 279 419	54	13 590 325	1 229 925	652.3	333 233	480 031	51
〃 14	28 995.4	14 111 881	4 443 017	49	12 844 712	2 141 531	1 124.4	513 053	1 085 534	46
〃 15	30 250.4	15 214 732	5 878 275	50	10 151 133	1 734 826	4 755.1	2 875 224	5 685 215	60
1 北海道	30 244.1	15 212 216	5 872 891	50	10 151 133	1 734 826	—	—	—	—
2 青森	—	—	—	—	—	—	—	—	—	—
3 岩手	0.1	15	60	15	—	—	—	—	—	—
4 宮城	—	—	—	—	—	—	—	—	—	—
5 秋田	—	—	—	—	—	—	0.1	20	120	20
6 山形	—	—	—	—	—	—	12.7	10 467	21 059	82
7 福島	—	—	—	—	—	—	—	—	—	—
8 茨城	—	—	—	—	—	—	5.2	3 212	7 850	62
9 栃木	—	—	—	—	—	—	10.0	6 760	13 874	68
10 群馬	0.2	140	350	70	—	—	21.2	10 940	21 310	52
11 埼玉	0.8	640	640	80	—	—	18.7	10 826	17 539	58
12 千葉	—	—	—	—	—	—	138.5	48 148	122 183	35
13 東京	—	—	—	—	—	—	34.6	7 006	13 355	20
14 神奈川	—	—	—	—	—	—	7.7	4 505	10 089	59
15 新潟	—	—	—	—	—	—	—	—	—	—
16 富山	—	—	—	—	—	—	—	—	—	—
17 石川	—	—	—	—	—	—	0.3	57	123	19
18 福井	—	—	—	—	—	—	1.1	515	956	47
19 山梨	—	—	—	—	—	—	0.3	30	69	10
20 長野	—	—	—	—	—	—	—	—	—	—
21 岐阜	—	—	—	—	—	—	479.4	331 349	664 448	69
22 静岡	0.4	315	675	79	—	—	1 105.9	739 742	1 383 059	67
23 愛知	—	—	—	—	—	—	456.5	309 561	588 396	68
24 三重	—	—	—	—	—	—	147.6	73 911	138 190	50
25 滋賀	—	—	—	—	—	—	20.1	7 323	13 555	36
26 京都	—	—	—	—	—	—	0.7	170	296	24
27 大阪	—	—	—	—	—	—	1.3	450	910	35
28 兵庫	4.2	1 086	3 274	26	—	—	83.1	47 745	95 960	57
29 奈良	—	—	—	—	—	—	—	—	—	—
30 和歌山	—	—	—	—	—	—	104.4	66 923	123 295	64
31 鳥取	0.4	300	345	75	—	—	42.6	12 954	25 254	30
32 島根	—	—	—	—	—	—	—	—	—	—
33 岡山	—	—	—	—	—	—	120.2	80 687	152 818	67
34 廣島	—	—	—	—	—	—	4.5	1 554	4 663	35
35 山口	—	—	—	—	—	—	1.8	970	1 594	54
36 徳島	—	—	—	—	—	—	17.1	12 037	20 829	70
37 香川	—	—	—	—	—	—	80.1	63 937	117 312	80
38 愛媛	—	—	—	—	—	—	3.7	2 805	5 530	76
39 高知	—	—	—	—	—	—	56.7	39 386	61 198	69
40 福岡	0.2	20	40	10	—	—	148.1	71 554	130 078	48
41 佐賀	—	—	—	—	—	—	106.8	23 209	35 427	22
42 長崎	—	—	—	—	—	—	79.7	41 848	99 266	53
43 熊本	—	—	—	—	—	—	816.5	537 625	1 131 214	66
44 大分	—	—	—	—	—	—	414.8	202 645	485 018	49
45 宮崎	—	—	—	—	—	—	153.9	80 030	131 215	52
46 鹿兒島	—	—	—	—	—	—	59.2	24 323	47 163	41
47 沖繩	—	—	—	—	—	—	—	—	—	—

年次又ハ地方	艹（備後藺、其ノ他ノ丸藺） 作付段別	収穫高	價額	一段歩収穫高	シチトウ艹（七島藺） 作付段別	収穫高	價額	一段歩収穫高	ヘチマ（絲瓜） 作付段別	収穫高	價額	一段歩収穫高
	(29) 町	(30) 貫	(31) 円	(32) 貫	(33) 町	(34) 貫	(35) 円	(36) 貫	(37) 町	(38) 個	(39) 円	(40) 個
昭和 5	5 329.0	13 827 388	4 784 070	259	2 680.1	4 246 250	1 904 787	158	252.0	4 509 644	185 854	1 790
〃 6	4 661.8	11 981 883	4 459 26	257	2 660.6	4 144 104	1 599 045	155	353.0	8 508 948	263 295	2 431
〃 7	5 390.6	13 938 257	6 039 179	259	2 553.0	4 247 401	1 840 585	166	486.4	10 579 223	322 185	2 175
〃 8	6 250.2	15 526 065	8 180 018	248	2 573.6	4 510 960	2 025 731	175	603.3	12 476 592	411 493	2 068
〃 9	7 277.9	19 848 668	8 463 143	273	2 591.7	4 069 805	2 121 794	157	582.3	11 423 499	335 934	1 962
〃 10	6 976.5	19 088 704	7 408 299	274	2 612.2	3 353 405	1 749 802	128	586.1	4 819 914	121 286	822
〃 11	6 013.7	15 056 792	8 605 276	250	2 201.9	3 393 407	2 242 455	154	500.6	10 243 791	445 884	2 046
〃 12	6 097.6	17 288 674	9 295 377	284	2 376.8	3 852 350	2 169 113	162	521.4	8 273 277	437 452	1 587
〃 13	6 143.8	16 412 867	11 782 640	267	2 288.2	3 902 791	2 852 837	171	526.3	6 724 312	395 676	1 278
〃 14	6 497.2	19 443 483	22 923 632	299	2 213.5	3 992 988	4 874 770	180	523.7	4 810 513	504 501	919
〃 15	7 468.8	21 232 135	19 150 162	284	2 177.3	3 890 147	4 547 995	179	267.7	3 972 430	307 246	1 484
1 北海道	2.8	2 830	900	101	—	—	—	—	—	—	—	—
2 青森	1.4	360	223	26	—	—	—	—	—	—	—	—
3 岩手	13.2	12 217	9 183	93	—	—	—	—	—	—	—	—
4 宮城	43.4	65 949	64 652	152	4.7	4 700	1 944	100	0.2	830	76	410
5 秋田	8.8	10 935	9 960	124	—	—	—	—	0.2	2 100	85	1 050
6 山形	3.6	3 491	2 140	97	2.7	2 006	1 644	74	0.0	250	22	913
7 福島	14.5	30 697	13 994	212	—	—	—	—	0.5	1 360	160	272
8 茨城	13.6	30 375	19 576	223	—	—	—	—	1.3	12 050	987	927
9 栃木	15.0	19 299	18 476	129	—	—	—	—	1.0	9 675	494	968
10 群馬	0.4	930	870	233	—	—	—	—	48.2	714 738	66 889	1 483
11 埼玉	2.6	4 106	1 848	158	—	—	—	—	1.0	17 816	1 383	1 782
12 千葉	—	—	—	—	33.4	61 963	66 661	186	0.1	923	77	923
13 東京	—	—	—	—	—	—	—	—	0.0	452	45	1 506
14 神奈川	—	—	—	—	—	—	—	—	0.4	8 660	482	2 165
15 新潟	2.0	2 851	1 614	143	0.5	1 600	697	320	2.2	18 900	850	859
16 富山	57.9	114 440	89 794	194	—	—	—	—	0.1	2 718	109	2 718
17 石川	196.4	345 810	359 904	176	—	—	—	—	0.0	200	9	1 750
18 福井	25.2	39 490	25 875	157	—	—	—	—	0.2	1 220	159	610
19 山梨	1.5	900	720	60	—	—	—	—	1.4	11 010	657	786
20 長野	16.3	34 714	41 457	213	2.2	3 688	3 341	168	0.4	3 227	227	807
21 岐阜	5.0	13 565	7 063	271	—	—	—	—	6.2	53 765	3 186	867
22 静岡	157.0	367 455	404 134	234	201.9	399 318	549 302	197	145.1	2 137 918	172 035	1 473
23 愛知	8.8	22 970	15 790	261	2.9	8 500	2 547	293	22.4	309 919	17 811	1 384
24 三重	4.7	6 308	1 872	134	1.2	1 820	818	152	4.8	52 710	2 548	1 098
25 滋賀	4.3	6 242	7 786	145	—	—	—	—	3.7	32 998	1 343	892
26 京都	3.9	7 579	5 518	194	—	—	—	—	1.3	9 784	483	753
27 大阪	—	—	—	—	—	—	—	—	0.0	340	23	1 350
28 兵庫	47.0	129 640	227 584	276	0.1	200	180	200	0.1	507	42	507
29 奈良	15.0	20 406	15 746	136	—	—	—	—	2.1	15 842	926	754
30 和歌山	—	—	—	—	—	—	—	—	—	—	—	—
31 鳥取	4.9	10 972	7 760	224	2.1	4 953	3 840	236	0.2	6 009	314	3 005
32 島根	179.3	422 997	333 801	236	—	—	—	—	0.4	1 010	47	253
33 岡山	3 666.2	11 422 697	10 045 633	312	4.2	10 320	10 522	246	0.5	5 235	269	1 047
34 廣島	1 363.6	3 559 859	3 804 341	261	—	—	—	—	0.7	5 640	189	806
35 山口	0.8	2 600	1 040	325	—	—	—	—	0.6	5 400	133	900
36 徳島	—	—	—	—	—	—	—	—	1.1	22 000	1 500	2 000
37 香川	25.0	80 232	69 241	321	—	—	—	—	15.6	436 430	30 222	2 798
38 愛媛	9.9	27 580	42 718	279	0.8	1 450	1 765	181	0.4	5 170	174	1 293
39 高知	348.9	816 847	824 734	234	17.4	32 500	21 415	187	0.1	1 000	150	1 000
40 福岡	510.2	1 818 620	1 492 191	356	24.7	55 331	70 081	224	0.6	7 144	368	1 191
41 佐賀	4.2	9 900	3 761	236	12.1	5 915	4 356	49	1.5	20 550	1 086	1 370
42 長崎	3.3	2 920	1 832	88	11.7	5 177	4 271	44	0.9	13 370	546	1 486
43 熊本	649.1	1 678 328	1 050 904	259	226.0	300 118	331 010	133	0.9	5 800	233	644
44 大分	0.6	240	120	40	1 368.0	2 471 093	3 199 448	181	0.1	110	8	110
45 宮崎	2.1	3 470	3 957	165	14.0	20 510	19 979	147	1.2	17 660	899	1 472
46 鹿兒島	23.6	41 765	31 626	177	106.0	148 607	59 361	140	—	—	—	—
47 沖繩	12.8	39 549	49 824	309	140.7	350 378	194 813	249	—	—	—	—

工藝農産物

年次又ハ地方	ハアイ（葉藍）				デヨチユウギク（除蟲菊）				コンニヤクイモ（蒟蒻芋）				ミツマタ（實棉）				コリヤナギ（杞柳）				ハクカ（薄荷）				年次又ハ地方
	作付段別	收穫高	價額	一段歩收穫高	作付段別	收穫高	價額	一段歩收穫高	作付段別	收穫高	價額	一段歩收穫高	作付段別	收穫高	價額	一段歩收穫高	作付段別	收穫高	價額	一段歩收穫高	作付段別	收穫高	價額	一段歩收穫高	
	(41) 町	(42) 貫	(43) 円	(44) 貫	(45) 町	(46) 貫	(47) 円	48) 貫	(49) 町	(50) 貫	(51) 円	(52) 貫	(53) 町	(54) 貫	(55) 円	(56) 貫	(57) 町	(58) 貫	(59) 円	(60) 貫	(61) 町	(62) 貫	(63) 円	(64) 貫	
昭和 5	522.9	279 914	149 972	54	12 758.8	1 594 449	3 249 480	12	7 850.5	14 085 368	3 869 100	179	644.1	156 834	144 314	24	1 169.3	824 759	498 133	71	15 339.2	11 931 716	3 264 514	78	5
〃 6	484.4	274 908	118 288	57	12 898.7	1 372 741	2 627 450	11	8 149.4	15 083 539	4 385 999	185	576.6	135 964	115 699	24	1 091.4	679 493	461 923	62	16 160.4	10 272 386	2 345 111	64	6
〃 7	423.0	230 049	107 365	54	14 061.4	1 361 903	3 730 634	10	8 324.2	15 304 480	4 784 430	184	687.7	137 122	133 931	20	1 074.1	642 089	396 982	60	16 911.3	8 653 062	4 249 672	51	7
〃 8	411.5	208 386	97 176	51	16 151.2	1 616 476	7 809 068	10	8 632.6	15 738 366	5 043 589	182	744.9	188 253	185 891	25	1 040.5	687 464	414 738	66	19 008.6	17 013 394	4 868 368	90	8
〃 9	376.2	187 607	97 032	50	20 297.7	2 079 695	10 574 195	10	8 660.4	14 704 961	5 097 545	170	535.7	125 476	129 142	23	1 051.5	729 934	473 014	69	20 446.7	10 812 187	4 659 068	53	9
〃 10	373.3	181 247	107 920	49	28 986.2	3 398 827	7 322 483	12	8 722.2	14 799 440	5 480 819	170	638.0	134 087	153 716	21	1 115.7	805 042	529 432	72	21 684.8	11 300 553	4 951 653	52	10
〃 11	391.0	191 120	120 424	49	29 195.9	2 947 386	5 710 149	10	8 983.1	14 702 339	8 055 937	164	716.7	164 181	206 504	23	1 039.8	845 133	562 362	81	21 724.3	26 184 100	7 043 379	74	11
〃 12	351.4	184 853	91 719	53	24 171.3	2 549 592	8 214 032	11	9 279.2	15 296 744	9 563 757	165	712.0	176 283	255 702	25	1 021.2	719 686	521 320	70	21 144.3	16 792 346	7 863 501	79	12
〃 13	255.2	129 596	65 245	51	21 655.4	2 527 285	12 053 519	12	9 369.4	15 446 046	11 410 372	165	922.0	210 834	409 207	23	989.4	633 724	502 744	64	21 907.4	16 130 980	8 050 676	74	13
〃 14	135.5	71 803	40 541	53	21 668.6	2 553 261	18 340 191	12	10 184.0	15 733 471	15 625 536	154	1 512.3	313 574	902 239	21	841.0	568 286	630 094	65	22 324.5	12 887 906	8 173 703	58	14
〃 15	**112.9**	**55 549**	**32 599**	**49**	**22 816.7**	**2 538 826**	**16 387 530**	**11**	**10 257.2**	**17 425 014**	**17 660 036**	**170**	**3 329.1**	**623 570**	**2 347 443**	**19**	**822.3**	**879 494**	**1 224 077**	**107**	**14 039.8**	**5 376 689**	**3 796 858**	**38**	15
1 北海道	0.8	400	400	50	16 227.1	854 071	4 927 764	5	—	—	—	—	—	—	—	—	16.9	10 523	11 070	62	13 087.5	4 250 172	2 796 233	32	1
2 青森	—	—	—	—	4.7	468	2 271	10	—	—	—	—	—	—	—	—	—	—	—	—	—	—	—	—	2
3 岩手	0.5	164	208	33	0.2	13	58	7	0.8	1 659	1 144	207	—	—	—	—	0.4	300	225	75	—	—	—	—	3
4 宮城	1.3	505	253	38	0.2	5	15	3	208.7	678 848	673 008	325	—	—	—	—	3.0	900	1 350	30	—	—	—	—	4
5 秋田	—	—	—	—	—	—	—	—	—	—	—	—	—	—	—	—	1.5	825	1 650	55	—	—	—	—	5
6 山形	—	—	—	—	0.1	3	36	3	0.7	2 232	3 378	319	0.1	20	160	20	—	—	—	—	19.7	21 227	14 346	108	6
7 福島	—	—	—	—	1.4	34	272	2	796.4	1 876 010	1 776 353	236	10.3	1 489	7 954	14	—	—	—	—	—	—	—	—	7
8 茨城	—	—	—	—	—	—	—	—	782.7	1 291 082	1 321 237	165	501.0	104 620	422 076	21	—	—	—	—	13.7	6 850	14 200	50	8
9 栃木	—	—	—	—	—	—	—	—	81.1	146 145	152 284	180	106.9	21 174	76 148	20	—	—	—	—	0.1	40	106	40	9
10 群馬	—	—	—	—	—	—	—	—	1 491.2	3 366 020	3 702 631	226	84.2	22 318	74 999	27	—	—	—	—	4.7	3 753	3 307	80	10
11 埼玉	0.4	200	120	50	—	—	—	—	293.8	588 609	581 939	200	194.0	38 955	125 232	20	2.1	984	908	47	5.8	3 676	3 058	63	11
12 千葉	0.0	7	14	30	—	—	—	—	65.4	252 074	307 869	385	235.6	38 954	115 968	17	—	—	—	—	—	—	—	—	12
13 東京	—	—	—	—	—	—	—	—	42.7	91 296	96 417	214	20.6	2 347	6 358	11	—	—	—	—	—	—	—	—	13
14 神奈川	—	—	—	—	—	—	—	—	34.5	46 712	58 888	135	12.4	2 782	11 727	22	—	—	—	—	1.1	1 050	650	95	14
15 新潟	—	—	—	—	0.2	15	61	8	31.2	49 246	43 732	158	236.4	32 808	161 841	14	17.5	18 125	28 545	104	2.0	720	3 240	36	15
16 富山	—	—	—	—	—	—	—	—	—	—	—	—	6.2	609	2 965	10	0.8	990	345	124	—	—	—	—	16
17 石川	—	—	—	—	—	—	—	—	0.2	1 000	500	500	41.2	8 242	45 470	20	—	—	—	—	—	—	—	—	17
18 福井	—	—	—	—	14.4	2 254	15 048	16	2.1	4 682	4 261	223	109.4	23 585	82 300	22	22.8	19 520	29 566	86	—	—	—	—	18
19 山梨	—	—	—	—	—	—	—	—	229.3	422 067	412 495	184	32.7	7 579	24 723	23	5.4	3 240	2 268	60	—	—	—	—	19
20 長野	—	—	—	—	—	—	—	—	169.6	307 698	313 478	181	47.5	10 081	46 433	21	180.5	159 472	218 995	88	0.9	270	156	30	20
21 岐阜	—	—	—	—	0.2	20	96	10	197.4	197 382	187 833	100	63.4	14 365	43 204	23	22.8	15 096	16 657	66	6.1	2 583	2 291	42	21
22 静岡	0.1	100	50	100	—	—	—	—	784.3	890 863	851 713	114	35.4	7 674	33 335	22	—	—	—	—	—	—	—	—	22
23 愛知	0.5	525	265	105	11.0	2 389	14 763	22	75.2	123 476	109 995	164	310.7	66 882	196 983	22	0.8	640	544	80	0.3	84	76	28	23
24 三重	0.4	195	91	49	—	—	—	—	369.8	422 102	468 154	114	8.9	2 033	9 133	23	0.0	55	66	55	—	—	—	—	24
25 滋賀	2.1	1 007	603	48	0.1	—	—	—	17.0	21 130	18 473	124	42.7	8 558	25 048	20	2.4	1 550	1 125	65	—	—	—	—	25
26 京都	—	—	—	—	—	—	—	—	178.3	186 867	172 315	105	32.6	5 236	17 922	16	4.2	4 704	4 786	112	1.3	780	936	60	26
27 大阪	—	—	—	—	0.2	25	88	13	3.3	9 759	9 452	296	21.1	4 757	21 685	23	47.6	57 657	83 564	121	—	—	—	—	27
28 兵庫	—	—	—	—	0.7	104	530	15	199.9	405 051	526 655	203	53.9	14 037	58 950	26	175.8	395 112	628 998	225	—	—	—	—	28
29 奈良	—	—	—	—	—	—	—	—	200.1	446 754	411 480	223	26.7	7 691	13 975	29	—	—	—	—	—	—	—	—	29
30 和歌山	—	—	—	—	1 138.1	327 780	2 352 214	29	121.9	156 273	151 954	128	11.7	2 664	12 155	23	1.7	1 460	3 692	86	—	—	—	—	30
31 鳥取	—	—	—	—	0.3	45	306	15	4.5	7 384	6 296	164	180.9	50 856	221 421	28	25.5	23 602	23 086	93	—	—	—	—	31
32 島根	—	—	—	—	0.3	105	525	35	85.4	64 837	52 397	76	157.4	16 947	56 593	11	7.4	2 807	1 732	38	1.0	384	384	38	32
33 岡山	—	—	—	—	957.1	197 557	1 352 570	21	676.9	1 166 613	1 154 604	172	85.0	12 108	46 611	14	3.8	1 940	2 935	51	721.9	808 152	733 040	112	33
34 廣島	0.7	198	105	28	1 943.0	500 706	3 314 641	26	656.3	1 584 174	1 517 506	234	65.6	10 016	31 888	15	0.4	300	300	75	129.9	147 175	116 619	113	34
35 山口	—	—	—	—	453.8	126 264	872 192	28	668.4	513 873	511 139	77	100.3	19 299	55 145	19	—	—	—	—	—	—	—	—	35
36 徳島	98.4	48 222	28 371	49	11.3	3 478	18 487	31	343.5	457 118	528 680	113	5.3	630	2 792	12	15.9	17 270	11 347	109	2.7	3 300	3 720	122	36
37 香川	—	—	—	—	729.7	193 417	1 287 016	27	15.0	30 200	33 370	201	42.1	9 157	35 878	22	—	—	—	—	18.3	33 776	25 103	185	37
38 愛媛	—	—	—	—	1 172.4	292 921	1 986 018	25	154.1	180 960	151 230	117	46.9	8 144	33 040	17	34.6	44 393	24 828	128	—	—	—	—	38
39 高知	—	—	—	—	—	—	—	—	272.9	349 882	313 869	128	7.0	2 359	6 808	34	196.0	67 061	83 125	34	—	—	—	—	39
40 福岡	5.1	3 005	1 272	59	—	—	—	—	287.4	203 540	172 542	71	23.3	3 218	14 555	14	3.9	3 900	2 930	100	—	—	—	—	40
41 佐賀	—	—	—	—	2.1	643	4 986	31	15.1	18 020	9 236	119	255.7	35 863	156 231	14	2.2	536	932	24	—	—	—	—	41
42 長崎	—	—	—	—	98.2	25 896	170 153	26	5.5	832	2 523	151	41.0	3 003	12 854	7	17.0	20 782	32 433	122	—	—	—	—	42
43 熊本	—	—	—	—	—	—	—	—	151.5	165 005	142 303	109	31.6	4 095	13 332	13	3.0	1 680	2 176	56	60.2	82 687	71 674	137	43
44 大分	—	—	—	—	49.8	10 598	67 420	21	364.8	493 199	456 377	135	28.2	2 722	13 463	10	—	—	—	—	—	—	—	—	44
45 宮崎	—	—	—	—	—	—	—	—	127.3	203 959	203 309	160	8.3	946	5 202	11	3.3	2 610	1 929	79	1.0	1 600	1 600	160	45
46 鹿兒島	0.7	86	112	12	0.1	15	50	15	51.0	50 381	47 067	99	4.9	747	4 886	15	3.1	1 460	1 970	47	11.6	8 410	6 119	73	46
47 沖縄	1.9	935	735	49	—	—	—	—	—	—	—	—	—	—	—	—	—	—	—	—	—	—	—	—	47

工藝農産物

年次又ハ地方	ヤクヨウニンジン（人參）				カンショ（甘藷）（自前年十月一日至其年九月末日）				ハタバコ（葉煙草）（自其年四月一日至翌年三月末日）			
	作付段別	收穫高	價額	一段歩收穫高	作付段別	收穫高	價額	一段歩收穫高	作付段別	收穫高	價額	一段歩收穫高
	(65) 町	(66) 貫	(67) 円	(68) 貫	(69) 町	(70) 斤	(71) 円	(72) 斤	(73) 町	(74) 貫	(75) 円	(76) 貫
昭和 5	132.8	20 855	480 354	16	24 795.1	1 418 761 456	7 162 645	5 722	36 331.3	18 165 023	47 207 599	50
〃 6	166.5	21 784	276 301	13	25 130.1	1 433 786 647	6 292 607	5 705	36 837.2	18 229 710	40 372 667	49
〃 7	190.8	22 591	280 121	12	24 121.6	1 771 523 474	7 447 619	7 344	34 091.1	16 161 511	34 023 849	47
〃 8	199.9	22 224	382 233	11	22 942.8	1 804 940 777	8 185 541	7 867	34 136.9	17 744 038	39 158 028	52
〃 9	229.5	32 587	422 865	14	22 931.3	1 625 919 659	9 145 859	7 090	34 529.6	17 593 716	39 686 263	51
〃 10	216.2	39 244	459 233	18	22 567.1	1 737 501 115	9 739 434	7 699	35 111.9	17 207 853	40 336 401	49
〃 11	266.9	37 665	535 390	14	21 258.7	1 872 112 049	10 154 348	8 806	35 354.3	16 130 677	38 443 090	46
〃 12	208.6	27 200	418 675	13	20 213.5	1 693 358 599	11 989 058	8 377	34 909.2	17 049 810	46 832 123	49
〃 13	212.9	24 156	471 616	11	20 151.4	1 781 400 500	13 700 712	8 840	37 375.4	16 682 946	52 688 009	45
〃 14	236.9	38 172	955 653	16	20 367.1	2 186 012 924	17 071 057	10 732	43 476.7	22 807 820	85 837 932	52
〃 15	276.4	36 401	896 212	13	19 954.6	1 729 898 080	15 811 116	8 669	48 475.6	25 722 708	103 592 514	53
1 北海道	29.6	9 489	113 116	32	—	—	—	—	0.7	440	1 408	63
2 青森	—	—	—	—	—	—	—	—	232.5	108 686	329 781	47
3 岩手	—	—	—	—	—	—	—	—	1 170.9	636 303	1 929 542	54
4 宮城	—	—	—	—	—	—	—	—	348.4	190 202	548 629	55
5 秋田	—	—	—	—	—	—	—	—	412.3	150 283	444 338	36
6 山形	—	—	—	—	—	—	—	—	659.9	325 577	1 038 756	49
7 福島	75.6	15 311	359 834	20	—	—	—	—	4 240.7	2 234 944	7 617 979	53
8 茨城	—	—	—	—	—	—	—	—	5 524.3	3 030 630	11 305 840	55
9 栃木	—	—	—	—	—	—	—	—	5 384.1	3 266 874	10 652 917	61
10 群馬	—	—	—	—	—	—	—	—	119.6	73 953	204 567	62
11 埼玉	—	—	—	—	—	—	—	—	108.0	74 115	196 967	69
12 千葉	—	—	—	—	—	—	—	—	827.5	443 968	1 836 270	54
13 東京	—	—	—	—	192.3	4 168 620	9 136	2 168	—	—	—	—
14 神奈川	—	—	—	—	—	—	—	—	835.3	498 734	2 021 517	60
15 新潟	—	—	—	—	—	—	—	—	223.3	106 992	301 126	48
16 富山	—	—	—	—	—	—	—	—	86.4	41 463	129 797	48
17 石川	—	—	—	—	—	—	—	—	200.2	93 495	307 849	47
18 福井	—	—	—	—	—	—	—	—	367.2	210 276	748 466	57
19 山梨	—	—	—	—	—	—	—	—	9.1	3 938	11 332	43
20 長野	155.8	11 217	395 086	7	—	—	—	—	58.4	25 123	80 578	43
21 岐阜	—	—	—	—	3.9	320 880	10 850	8 228	39.7	39 116	111 880	99
22 静岡	—	—	—	—	60.2	2 058 364	51 247	3 419	1 109.9	573 388	2 471 504	52
23 愛知	—	—	—	—	179.7	8 234 679	200 103	4 582	158.2	91 239	364 435	58
24 三重	—	—	—	—	3.4	56 573	1 433	1 664	388.8	188 793	1 056 592	49
25 滋賀	—	—	—	—	—	—	—	—	34.8	16 407	77 568	47
26 京都	—	—	—	—	—	—	—	—	49.5	26 671	130 811	54
27 大阪	—	—	—	—	20.7	1 219 631	31 610	5 892	633.0	303 383	1 612 658	48
28 兵庫	—	—	—	—	2.8	123 285	5 913	4 403	2 087.0	1 049 322	5 859 295	50
29 奈良	—	—	—	—	11.0	377 150	10 398	3 429	—	—	—	—
30 和歌山	—	—	—	—	3.1	111 192	3 438	3 587	424.0	205 618	1 016 302	48
31 鳥取	0.7	111	2 160	16	0.4	9 500	145	2 375	413.6	216 420	604 614	52
32 島根	14.7	273	26 016	2	—	—	—	—	294.4	154 236	433 031	52
33 岡山	—	—	—	—	41.8	1 914 057	52 351	4 579	2 038.6	1 048 975	4 068 977	51
34 廣島	—	—	—	—	2.0	80 548	2 161	4 027	1 934.4	1 087 498	4 569 379	56
35 山口	—	—	—	—	—	—	—	—	643.8	332 895	1 572 554	52
36 德島	—	—	—	—	54.6	1 875 813	37 310	3 436	2 499.9	1 288 088	3 816 004	52
37 香川	—	—	—	—	145.4	7 366 161	132 732	5 066	2 170.6	1 095 753	5 352 906	50
38 愛媛	—	—	—	—	31.4	1 971 481	35 524	6 279	1 210.1	616 299	3 274 388	51
39 高知	—	—	—	—	35.9	2 037 506	27 171	5 675	496.9	294 297	1 484 683	59
40 福岡	—	—	—	—	111.3	1 815 925	93 983	1 632	124.0	54 325	248 402	44
41 佐賀	—	—	—	—	0.1	1 142	40	1 142	286.5	148 186	665 788	52
42 長崎	—	—	—	—	41.2	1 182 850	15 320	2 870	685.6	312 422	1 377 511	46
43 熊本	—	—	—	—	63.0	3 067 399	52 334	4 869	1 814.4	885 357	3 288 155	49
44 大分	—	—	—	—	1.6	61 300	1 073	3 831	1 307.1	684 500	2 722 279	52
45 宮崎	—	—	—	—	30.7	859 375	17 587	2 799	867.8	509 342	2 259 226	59
46 鹿兒島	—	—	—	—	4 014.5	186 366 889	1 697 090	4 642	5 929.6	2 974 090	15 419 541	50
47 沖縄	—	—	—	—	14 903.6	1 504 617 760	13 322 167	10 096	24.6	10 092	26 372	41

ハゼ（櫨）				コウゾ（楮）（自其年三月一日至翌年二月末日）				ミツマタ（三椏）（自其年三月一日至翌年二月末日）				年次又ハ地方
作付段別	收穫高	價額	一段歩收穫高	作付段別	收穫高	價額	一段歩收穫高	作付段別	收穫高	價額	一段歩收穫高	
(77) 町	(78) 貫	(79) 円	(80) 貫	(81) 町	(82) 貫	(83) 円	(84) 貫	(85) 町	(86) 貫	(87) 円	(88) 貫	
5 730.1	4 577 407	798 851	80	13 176.5	3 645 246	1 817 646	28	12 419.0	2 625 674	1 489 030	24	5
5 508.1	4 881 167	668 134	89	12 865.1	3 723 931	1 622 170	29	12 540.3	3 238 082	1 415 382	26	6
5 569.7	4 754 559	744 997	85	12 557.6	3 671 418	1 558 427	29	12 522.9	3 395 066	1 422 592	27	7
5 487.6	4 688 246	775 540	85	12 519.7	3 622 290	1 497 380	29	12 649.6	3 369 572	1 506 228	27	8
5 684.5	4 676 314	867 498	82	12 234.0	3 429 611	1 427 126	28	12 671.6	3 341 159	1 578 638	26	9
5 522.0	4 623 042	1 089 899	84	11 669.4	3 338 995	1 625 873	29	11 560.1	3 010 995	1 977 782	26	10
5 840.4	5 020 665	1 479 730	86	11 761.7	3 392 807	3 160 029	29	12 710.8	3 383 649	3 406 030	27	11
5 869.4	5 042 346	1 851 999	86	11 516.3	3 398 662	3 306 015	29	12 719.7	3 526 175	4 622 763	28	12
5 622.0	5 132 625	1 810 632	91	11 319.0	3 324 838	3 825 023	29	13 255.2	3 826 138	6 980 962	29	13
5 557.4	4 851 159	2 220 451	87	11 533.3	3 317 916	5 017 641	29	14 087.3	3 753 959	8 205 191	27	14
5 412.0	4 839 116	2 465 639	89	11 904.1	3 676 342	6 175 570	31	14 403.7	3 530 450	7 539 669	25	15
—	—	—	—	—	—	—	—	—	—	—	—	1
—	—	—	—	—	—	—	—	—	—	—	—	2
—	—	—	—	90.6	24 124	34 664	27	1.0	94	147	9	3
—	—	—	—	57.3	28 023	31 488	49	13.0	1 787	2 715	14	4
—	—	—	—	0.7	157	522	22	—	—	—	—	5
—	—	—	—	41.9	10 958	19 688	26	—	—	—	—	6
—	—	—	—	259.4	110 802	157 962	43	4.9	1 141	1 380	23	7
—	—	—	—	171.4	47 103	182 507	27	15.8	5 544	18 237	35	8
—	—	—	—	28.8	8 724	24 838	30	0.4	100	155	25	9
—	—	—	—	258.5	122 088	189 501	47	0.9	240	192	26	10
—	—	—	—	147.3	46 478	75 083	32	—	—	—	—	11
—	—	—	—	—	—	—	—	—	—	—	—	12
—	—	—	—	2.4	1 320	924	55	0.2	120	72	60	13
—	—	—	—	0.8	775	581	97	1.5	720	2 880	48	14
—	—	—	—	83.8	25 437	36 901	31	—	—	—	—	15
—	—	—	—	213.7	56 144	95 656	26	3.7	825	1 174	22	16
—	—	—	—	125.0	33 375	57 033	27	0.2	130	136	65	17
13.9	7 278	2 777	52	62.6	18 806	35 119	30	223.4	48 538	123 910	22	18
—	—	—	—	46.7	22 061	25 467	47	162.4	46 800	113 129	29	19
—	—	—	—	414.7	145 654	249 407	35	—	—	—	—	20
—	—	—	—	142.2	34 348	57 993	24	7.5	1 355	2 688	18	21
—	—	—	—	43.7	16 293	24 147	37	148.5	39 755	88 027	27	22
—	—	—	—	6.4	3 379	3 344	53	1.0	24	34	2	23
—	—	—	—	3.6	1 700	3 205	48	—	—	—	—	24
—	—	—	—	—	—	—	—	1.3	290	1 508	22	25
8.3	7 199	2 689	87	105.5	44 582	70 357	42	6.6	1 025	1 547	16	26
—	—	—	—	—	—	—	—	—	—	—	—	27
—	—	—	—	32.5	12 867	17 712	40	104.7	29 318	115 132	28	28
—	—	—	—	12.6	5 258	10 498	42	—	—	—	—	29
74.2	66 756	39 627	90	229.5	87 576	156 104	38	43.9	15 186	36 104	35	30
20.1	13 557	5 114	67	37.2	10 351	17 699	28	871.4	125 960	266 285	14	31
59.2	36 555	9 148	62	885.6	196 744	300 065	22	979.1	124 038	262 301	13	32
—	—	—	—	172.5	50 744	72 522	29	814.8	205 393	413 462	25	33
—	—	—	—	176.5	68 757	106 403	39	81.8	22 460	37 806	27	34
83.9	80 760	33 049	96	814.4	274 232	438 454	34	312.5	95 805	170 480	31	35
—	—	—	—	234.4	72 985	130 856	31	683.8	304 776	700 696	45	36
—	—	—	—	0.3	99	84	33	0.3	86	65	29	37
1 051.8	717 261	391 756	68	783.1	255 061	459 110	33	3 733.3	1 063 630	2 265 532	28	38
5.7	5 556	2 104	97	4 015.7	865 129	1 563 451	22	6 104.3	1 364 255	2 902 171	22	39
1 916.3	1 597 869	825 052	83	345.1	127 846	129 401	37	11.1	3 192	3 568	29	40
573.0	667 406	354 018	116	543.2	256 494	432 717	47	0.4	96	115	24	41
391.7	563 111	263 855	144	29.7	19 786	31 858	67	1.4	773	659	55	42
395.7	401 253	181 746	101	575.2	217 987	377 706	38	20.2	6 190	12 452	31	43
358.1	411 555	207 619	115	195.9	59 664	87 013	30	4.2	750	940	18	44
118.0	54 827	30 519	46	153.6	69 512	106 328	45	43.9	19 793	43 709	45	45
342.1	208 173	106 566	61	360.1	222 919	361 202	62	0.3	261	261	87	46
—	—	—	—	—	—	—	—	—	—	—	—	47

23. 綠　　肥

年次又ハ地方		總數 作付段別 總數	田	畑	收穫高 總數	田	畑	價額	レンゲ 作付段別 總數	田	畑
		(1)	(2)	(3)	(4)	(5)	(6)	(7)	(8)	(9)	(10)
		町	町	町	貫	貫	貫	円	町	町	町
昭和	5	427 843.1	399 725.8	28 117.3	1 443 562 176	1 364 161 907	79 400 269	28 252 436	277 788.4	276 758.2	1 030.2
〃	6	450 771.6	412 645.7	38 125.9	1 433 497 020	1 327 310 394	106 186 626	22 851 824	284 636.3	283 468.4	1 167.9
〃	7	470 505.4	426 040.2	44 465.2	1 563 774 549	1 437 732 571	126 041 978	21 972 185	295 825.3	294 542.8	1 282.5
〃	8	493 164.8	439 840.9	53 323.9	1 533 121 426	1 382 311 324	150 810 102	22 336 767	306 196.1	304 679.6	1 516.5
〃	9	505 451.0	443 645.3	61 805.7	1 368 689 774	1 196 084 609	172 605 165	20 191 940	303 696.6	302 124.4	1 572.2
〃	10	494 850.3	422 445.9	72 404.4	1 584 082 497	1 381 011 949	203 070 548	23 538 172	288 746.7	287 155.5	1 591.2
〃	11	498 537.5	418 747.9	79 789.6	1 298 335 474	1 072 266 496	226 068 978	20 338 114	287 995.9	286 302.2	1 693.7
〃	12	437 552.7	407 461.9	80 090.8	1 593 332 613	1 360 741 797	232 590 816	25 025 294	281 048.7	279 441.6	1 607.1
〃	13	485 121.0	398 377.1	86 743.9	1 332 480 977	1 081 554 160	250 926 817	22 983 271	271 601.4	270 139.4	1 462.0
〃	14	470 550.1	382 582.1	87 968.0	1 365 739 405	1 106 978 942	258 760 463	26 804 223	260 205.4	258 866.9	1 338.5
〃	15	517 303.8	401 908.3	115 395.5	1 372 335 073	1 037 834 625	304 500 448	33 672 083	260 537.2	258 990.6	1 546.6
1	北海道	10 418.4	—	10 418.4	41 715 498	—	41 715 498	1 423 826	—	—	—
2	青森	700.2	19.7	680.5	1 403 819	8 400	1 395 419	51 057	19.7	19.7	—
3	岩手	949.4	775.7	173.7	3 122 412	2 585 678	536 734	92 158	775.5	773.6	1.9
4	宮城	2 249.4	1 250.5	998.9	7 727 855	4 924 166	2 803 689	228 709	1 260.3	1 245.6	14.7
5	秋田	560.1	342.1	218.0	936 812	318 070	618 742	53 399	339.7	338.2	1.5
6	山形	8 140.2	1 750.9	6 389.3	16 076 095	1 892 986	14 183 109	517 777	1 746.4	1 745.0	1.4
7	福島	7 031.8	4 914.8	2 117.0	24 508 113	17 848 893	6 659 220	696 348	4 917.6	4 908.0	9.6
8	茨城	4 372.7	2 246.7	2 126.0	16 714 154	10 057 793	6 656 361	462 249	1 449.4	1 393.2	56.2
9	栃木	17 144.0	15 913.3	1 230.7	55 597 741	53 124 600	2 473 141	1 301 504	14 789.7	14 788.7	1.0
10	群馬	5 905.2	2 381.0	3 524.2	14 376 552	5 831 831	8 544 721	460 670	503.4	503.4	—
11	埼玉	5 199.1	1 946.7	3 252.4	13 579 065	6 663 613	6 915 452	308 720	1 511.5	1 467.6	43.9
12	千葉	3 142.0	2 429.0	713.0	14 785 013	12 171 902	2 613 111	681 898	2 347.0	2 343.0	4.0
13	東京	988.4	147.7	840.7	3 347 459	854 874	2 492 585	73 128	138.0	137.6	0.4
14	神奈川	1 604.8	967.4	637.4	6 174 697	4 062 285	2 112 412	153 696	880.9	880.4	0.5
15	新潟	10 074.0	8 848.8	1 225.2	13 731 025	11 621 372	2 109 653	385 617	8 841.8	8 840.1	1.7
16	富山	49 796.5	49 694.0	102.5	54 092 874	53 870 223	222 651	905 340	49 657.9	49 657.2	0.7
17	石川	14 188.8	13 331.8	857.0	28 206 114	26 641 767	1 564 347	403 167	13 315.4	13 284.2	31.2
18	福井	4 537.7	4 398.4	159.3	5 504 240	5 185 027	319 213	110 746	4 368.8	4 361.4	7.4
19	山梨	10 740.6	6 938.8	3 801.8	26 666 109	16 891 201	9 774 908	859 841	731.1	724.8	6.3
20	長野	19 679.9	15 432.7	4 247.2	63 193 979	53 647 144	9 546 835	1 411 426	14 679.4	14 667.0	12.4
21	岐阜	10 907.8	7 683.6	3 224.2	28 496 531	25 106 939	3 389 592	653 278	6 583.2	6 544.2	39.0
22	靜岡	11 939.1	10 786.5	1 152.6	42 793 388	38 969 249	3 824 139	1 410 203	3 839.0	3 823.4	15.6
23	愛知	23 832.5	14 460.0	9 372.5	53 700 490	30 944 371	22 756 119	1 370 506	4 407.3	4 311.9	95.4
24	三重	10 229.1	7 603.8	2 625.3	33 869 603	27 181 362	6 688 241	742 586	5 476.5	5 385.1	91.4
25	滋賀	14 991.9	14 468.9	523.0	71 935 994	70 636 379	1 299 615	1 183 399	14 319.4	14 179.7	139.7
26	京都	3 684.7	1 988.2	1 696.5	11 618 414	7 594 705	4 023 709	299 438	1 582.6	1 510.7	71.9
27	大阪	482.3	471.3	11.0	1 950 091	1 917 965	32 126	50 173	260.4	259.4	1.0
28	兵庫	8 730.2	7 144.7	1 585.5	31 500 417	27 988 029	3 512 388	751 860	3 780.4	3 743.8	36.6
29	奈良	1 677.7	1 205.4	472.3	5 514 874	4 179 169	1 335 705	178 270	1 040.8	945.9	94.9
30	和歌山	1 795.6	1 548.4	247.2	5 688 113	5 201 741	486 372	157 734	838.9	821.3	17.6
31	鳥取	3 852.3	3 257.0	595.3	17 221 429	15 672 099	1 549 330	407 399	3 193.6	3 193.1	0.5
32	島根	14 373.3	11 837.0	2 536.3	22 864 930	27 357 248	5 507 682	911 502	4 751.6	4 689.8	61.8
33	岡山	10 555.6	8 239.5	2 316.1	18 747 181	14 700 654	4 046 527	502 772	3 111.9	3 097.3	14.6
34	廣島	13 658.2	11 139.8	2 518.4	46 532 648	39 640 029	6 892 619	899 520	10 109.1	10 084.6	24.5
35	山口	8 749.9	8 262.1	487.8	36 045 680	34 720 894	1 324 786	791 761	6 362.5	6 313.3	49.2
36	德島	3 771.5	1 688.8	2 082.7	13 849 375	7 382 684	6 466 691	294 902	1 574.3	1 563.7	10.6
37	香川	3 309.0	2 810.8	498.2	4 924 648	3 605 455	1 319 193	168 816	192.0	191.5	0.5
38	愛媛	6 869.9	5 231.3	1 638.6	27 758 501	22 565 377	5 193 124	674 643	2 983.9	2 966.4	17.5
39	高知	14 724.0	13 611.3	1 112.7	49 909 067	46 663 471	3 245 596	872 253	13 018.6	12 923.4	95.2
40	福岡	14 999.6	13 173.9	1 825.7	38 679 616	34 280 422	4 399 194	830 183	7 192.9	7 184.0	8.9
41	佐賀	10 974.2	9 342.6	1 631.6	33 635 441	29 012 697	4 622 744	752 268	4 106.5	4 104.6	1.9
42	長崎	7 688.9	5 402.5	2 286.4	21 579 165	15 440 361	6 138 804	596 445	3 241.8	3 237.8	4.0
43	熊本	47 407.5	41 541.7	5 865.8	100 755 041	88 040 456	12 714 585	2 638 518	7 548.1	7 398.2	149.9
44	大分	12 546.9	10 445.4	2 101.5	30 146 794	25 343 277	4 803 517	671 987	5 096.7	5 083.7	13.0
45	宮崎	23 358.6	16 906.3	6 452.3	55 049 000	40 488 760	14 560 240	1 392 974	7 597.6	7 539.8	57.8
46	鹿兒島	52 444.3	37 872.1	14 572.2	134 281 332	94 669 407	39 611 925	3 538 195	16 054.1	15 815.3	238.8
47	沖繩	2 306.0	55.4	2 250.6	11 827 684	329 600	11 498 084	349 222	—	—	—

用　　作　　物

(紫雲英) 收穫高 總數	田	畑	價額	モクシユク(苜蓿) 作付段別 總數	田	畑	收穫高 總數	田	畑	價額	年次又ハ地方
(11)	(12)	(13)	(14)	(15)	(16)	(17)	(18)	(19)	(20)	(21)	
貫	貫	貫	円	町	町	町	貫	貫	貫	円	
1 087 674 178	1 083 750 781	3 920 397	20 221 606	9 274.9	9 138.7	136.2	19 787 697	19 415 820	371 877	449 975	5
1 050 899 303	1 047 234 620	3 664 683	15 658 573	9 998.4	9 944.2	54.2	20 099 079	19 942 946	156 133	372 591	6
1 138 145 597	1 134 076 020	4 069 577	14 951 548	10 020.6	9 953.6	67.0	20 615 328	20 411 097	204 231	336 489	7
1 079 565 866	1 074 475 794	5 090 072	14 771 932	9 800.6	9 715.3	85.3	20 302 193	20 000 245	301 948	345 616	8
880 376 949	876 224 379	4 152 570	12 038 277	10 003.8	9 841.7	162.1	19 705 961	19 289 462	416 499	332 110	9
1 080 843 103	1 075 486 024	5 357 079	15 007 764	9 653.6	9 514.5	139.1	19 116 328	18 678 003	438 325	318 345	10
768 820 045	763 384 778	5 435 267	10 878 988	9 422.8	9 276.2	146.6	16 369 190	15 961 546	407 644	279 197	11
1 069 369 632	1 063 694 514	5 675 118	15 230 952	9 271.6	9 129.9	141.7	18 163 692	17 778 760	384 932	321 647	12
787 018 500	782 028 239	4 990 261	19 012 876	9 183.4	9 090.6	92.8	18 186 134	17 922 103	264 031	355 802	13
823 839 816	819 589 899	4 249 917	14 007 342	8 794.6	8 603.0	191.6	17 120 957	16 552 831	568 126	412 461	14
767 163 436	762 056 732	5 106 704	16 137 386	7 174.1	6 993.1	181.0	14 301 277	13 849 700	451 577	492 995	15
—	—	—	—	—	—	—	—	—	—	—	1
8 400	8 400	—	170	—	—	—	—	—	—	—	2
2 596 328	2 578 998	17 330	72 931	1.3	—	1.3	1 760	—	1 760	20	3
4 961 425	4 906 086	55 339	146 286	—	—	—	—	—	—	—	4
304 710	304 710	—	17 355	—	—	—	—	—	—	—	5
1 879 696	1 876 436	3 260	61 136	—	—	—	—	—	—	—	6
17 849 448	17 816 163	33 285	511 044	14.2	—	14.2	57 700	—	57 700	1 255	7
8 194 171	7 969 275	224 896	213 372	8.7	0.5	8.2	38 348	2 370	35 978	1 425	8
51 091 705	51 090 650	1 055	1 148 205	1.5	—	1.5	1 520	—	1 520	50	9
1 519 849	1 519 849	—	42 360	2.3	—	2.3	5 590	—	5 590	239	10
5 981 600	5 855 060	126 540	119 217	4.6	—	4.6	10 150	—	10 150	221	11
11 884 493	11 864 952	19 541	551 787	9.2	0.7	8.5	36 304	2 500	33 804	1 588	12
819 272	818 072	1 200	13 386	—	—	—	—	—	—	—	13
3 801 755	3 799 755	2 000	77 194	3.0	—	3.0	8 250	—	8 250	191	14
11 613 452	11 608 402	5 050	319 241	3.5	—	3.5	3 500	—	3 500	103	15
53 806 284	53 805 793	491	898 979	—	—	—	—	—	—	—	16
26 616 974	26 576 014	40 960	357 513	—	—	—	—	—	—	—	17
5 128 240	5 112 670	15 570	93 264	0.2	0.2	0.0	605	600	5	18	18
2 644 080	2 627 930	16 150	69 005	—	—	—	—	—	—	—	19
52 609 309	52 568 122	41 187	1 083 405	0.2	—	0.2	300	—	300	16	20
22 697 419	22 570 524	126 895	449 839	—	—	—	—	—	—	—	21
19 829 747	19 731 857	97 890	556 603	1.8	1.6	0.2	8 550	5 300	3 250	142	22
14 067 619	13 687 911	379 708	234 612	26.7	26.7	—	55 800	55 800	—	1 482	23
23 389 084	22 919 453	469 631	479 585	0.5	0.1	0.4	1 500	100	1 400	26	24
70 426 256	70 000 145	426 111	1 147 803	0.4	—	0.4	2 000	—	2 000	20	25
6 589 881	6 445 801	144 080	152 449	6.1	1.7	4.4	15 400	5 500	9 900	500	26
1 532 489	1 527 639	4 850	34 517	—	—	—	—	—	—	—	27
21 705 409	21 467 976	237 433	480 974	1.1	1.1	—	3 050	3 050	—	35	28
3 851 406	3 606 921	244 485	120 511	1.3	1.0	0.3	2 850	1 000	1 850	154	29
4 208 026	4 154 711	53 315	121 987	—	—	—	—	—	—	—	30
15 459 095	15 456 918	2 177	354 425	11.1	11.1	—	24 020	24 020	—	842	31
13 276 732	13 153 717	123 015	267 639	7 018.3	6 946.0	72.3	13 901 845	13 744 335	157 510	482 249	32
10 579 582	10 548 663	30 919	217 618	16.7	—	16.7	31 070	—	31 070	712	33
37 325 718	37 286 159	39 559	673 522	2.2	1.0	1.2	7 500	4 000	3 500	125	34
29 841 262	29 686 482	154 780	593 691	—	—	—	—	—	—	—	35
7 284 032	7 029 012	255 020	118 880	—	—	—	—	—	—	—	36
720 417	719 567	850	20 806	0.5	0.5	—	25	25	—	1	37
16 952 850	16 896 390	56 460	372 864	2.1	—	2.1	9 560	—	9 560	286	38
45 189 964	44 584 464	605 500	767 552	—	—	—	—	—	—	—	39
20 920 012	20 897 600	22 412	415 784	—	—	—	—	—	—	—	40
13 538 768	13 535 668	3 100	285 514	—	—	—	—	—	—	—	41
9 632 492	9 620 092	12 400	262 001	2.0	—	2.0	8 000	—	8 000	152	42
16 480 370	16 000 390	479 980	432 971	11.7	—	11.7	9 980	—	9 980	296	43
15 540 562	15 517 572	22 990	313 101	—	—	—	—	—	—	—	44
19 693 918	19 563 088	130 830	393 323	22.9	0.9	22.0	56 100	1 100	55 000	847	45
43 069 135	42 690 675	378 460	1 067 965	—	—	—	—	—	—	—	46
—	—	—	—	—	—	—	—	—	—	—	47

綠肥用作物

年次又は地方	ソラマメ、エンドウ（蠶豆、豌豆） 作付段別 總數	田	畑	收穫高 總數	田	畑	價額	青 作付段別 總數	田	畑
	(22) 町	(23) 町	(24) 町	(25) 貫	(26) 貫	(27) 貫	(28) 円	(29) 町	(30) 町	(31) 町
昭和 5	7 957.4	2 872.7	5 084.7	23 802 349	8 216 368	15 585 981	560 078	126 440.5	109 589.8	16 850.7
〃 6	11 744.9	3 353.4	8 391.5	35 688 439	10 697 944	24 990 495	656 984	135 848.9	114 156.8	21 692.1
〃 7	15 705.7	4 065.2	11 640.5	47 537 026	13 145 015	34 392 011	785 997	138 300.9	115 694.2	22 606.7
〃 8	18 761.0	4 288.0	14 473.0	55 230 922	12 707 124	42 523 798	957 346	144 513.6	119 333.2	25 180.4
〃 9	20 459.2	3 943.1	16 516.1	58 275 480	11 302 922	46 972 558	966 237	153 115.5	126 065.5	27 050.0
〃 10	24 252.6	3 991.0	20 261.6	70 520 412	12 807 712	57 712 700	1 180 349	148 447.3	119 884.6	28 562.7
〃 11	25 185.6	3 786.1	21 399.5	73 282 484	11 687 275	61 595 209	1 234 128	146 633.1	117 635.9	28 997.2
〃 12	24 349.3	3 311.2	21 038.1	71 332 812	10 228 068	61 104 744	1 292 063	141 804.2	113 630.4	28 173.8
〃 13	23 774.7	2 923.3	20 851.4	70 680 058	8 918 508	61 761 550	1 362 132	147 712.3	114 545.4	33 166.9
〃 14	22 711.3	2 731.6	19 979.7	67 070 392	8 427 830	58 642 562	1 494 413	145 872.9	110 768.1	35 104.8
〃 15	25 507.1	3 121.9	22 385.2	71 459 917	8 452 545	63 007 372	1 939 282	192 005.6	130 947.8	61 057.8
1 北海道	2.2	—	2.2	3 460	—	3 460	660	1 519.7	—	1 519.7
2 青森	—	—	—	—	—	—	—	670.9	—	670.9
3 岩手	0.5	—	0.5	295	—	295	15	153.7	1.8	151.9
4 宮城	4.1	—	4.1	9 340	—	9 340	1 938	398.5	3.8	394.7
5 秋田	11.5	—	11.5	24 052	—	24 052	648	203.2	3.9	199.3
6 山形	4.2	—	4.2	8 400	—	8 400	378	5 713.6	1.8	5 711.8
7 福島	40.3	0.3	40.0	143 850	1 020	142 830	4 076	590.2	4.2	586.0
8 茨城	112.6	5.9	106.7	510 890	19 527	491 363	15 260	2 538.4	844.3	1 694.1
9 栃木	6.4	1.8	4.6	13 655	3 730	9 925	627	2 311.5	1 110.4	1 201.1
10 群馬	880.3	39.1	791.2	2 140 877	138 555	2 002 322	71 790	4 343.8	1 836.9	2 506.9
11 埼玉	45.7	10.6	35.1	123 186	29 016	94 170	3 025	3 109.5	467.0	2 642.5
12 千葉	75.6	15.2	60.4	273 950	42 499	231 451	12 512	208.7	6.1	202.6
13 東京	3.1	0.2	2.9	8 032	292	7 740	818	529.3	8.7	520.6
14 神奈川	163.6	10.7	152.9	682 855	49 555	633 300	22 089	387.5	66.0	321.5
15 新潟	0.3	—	0.3	450	—	450	9	1 159.7	7.0	1 152.7
16 富山	1.6	0.4	1.2	790	40	750	12	97.5	3.5	94.0
17 石川	14.6	3.9	10.7	19 604	5 448	14 156	685	719.5	35.0	684.5
18 福井	19.5	14.7	4.8	31 362	26 657	4 705	681	152.0	10.5	141.5
19 山梨	444.1	8.7	435.4	1 172 117	24 700	1 147 417	36 552	6 960.9	5 961.3	999.6
20 長野	221.3	3.5	217.8	790 251	12 850	777 401	21 279	3 552.3	604.1	2 948.2
21 岐阜	54.4	12.5	41.9	89 526	25 908	63 688	3 316	4 002.0	1 111.0	2 891.0
22 靜岡	161.4	26.2	135.2	612 636	66 322	546 314	17 571	7 590.3	6 834.5	755.8
23 愛知	2 066.2	163.9	1 902.3	6 522 916	509 266	6 013 650	166 896	16 912.3	9 895.8	7 016.5
24 三重	1 036.6	136.3	900.3	2 611 152	258 897	2 352 255	72 113	3 527.8	2 037.2	1 490.6
25 滋賀	202.9	133.7	69.2	540 409	354 360	186 049	12 330	372.5	108.2	264.3
26 京都	422.9	53.1	369.8	1 115 463	145 310	970 153	30 635	1 467.9	347.8	1 140.1
27 大阪	9.2	9.2	0.0	13 075	13 035	40	412	210.9	201.4	9.5
28 兵庫	587.7	154.0	433.7	1 461 052	394 197	1 066 855	44 468	4 347.6	3 243.0	1 104.6
29 奈良	77.6	20.2	57.4	274 120	44 328	229 792	9 060	530.0	287.5	242.5
30 和歌山	93.2	19.3	73.9	240 461	54 445	186 016	5 505	856.7	705.7	151.0
31 鳥取	100.2	8.1	92.1	227 460	14 361	213 099	7 374	486.8	24.5	462.3
32 島根	1 508.4	63.9	1 444.5	3 653 254	197 549	3 455 705	103 383	919.4	32.4	887.0
33 岡山	108.4	13.5	94.9	232 209	27 713	204 496	7 089	7 089.4	5 113.7	1 975.7
34 廣島	1 360.5	123.0	1 237.5	4 056 748	390 790	3 665 958	94 232	2 033.5	918.7	1 114.8
35 山口	261.4	85.7	175.7	708 082	227 987	480 095	17 064	2 098.8	1 846.3	252.5
36 德島	1 119.5	50.0	1 069.5	3 877 399	162 754	3 714 645	89 868	992.2	71.7	920.5
37 香川	372.3	126.1	246.2	1 024 473	281 045	743 428	32 246	2 685.0	2 474.3	210.7
38 愛媛	1 099.1	154.4	944.7	3 208 397	417 516	2 790 881	89 399	2 470.2	2 057.5	412.7
39 高知	284.2	94.1	190.1	867 862	327 636	540 226	23 459	1 174.3	545.4	628.9
40 福岡	1 787.7	600.1	1 187.6	4 670 271	1 641 485	3 028 786	107 201	5 906.9	5 285.8	621.1
41 佐賀	1 495.5	387.1	1 108.4	4 632 909	1 262 655	3 370 254	115 830	5 307.5	4 821.0	486.5
42 長崎	1 234.9	128.8	1 106.1	3 317 354	224 708	3 092 646	100 074	2 525.5	1 980.4	545.1
43 熊本	3 568.1	147.3	3 420.8	7 928 842	503 638	7 425 204	231 319	35 297.0	33 971.0	1 326.0
44 大分	757.3	55.0	702.3	1 660 376	145 990	1 514 386	44 352	6 124.3	5 296.6	827.7
45 宮崎	904.9	142.4	762.5	2 229 730	84 390	2 145 340	54 487	12 704.9	9 196.4	3 508.5
46 鹿兒島	1 969.5	71.9	1 897.6	4 933 488	162 871	4 770 617	123 419	28 767.7	21 613.7	7 154.0
47 沖繩	861.6	27.1	834.5	4 792 767	159 500	4 633 267	143 126	263.8	—	263.8

刈大豆 收穫高 總數	田	畑	價額	其ノ他 作付段別 總數	田	畑	收穫高 總數	田	畑	價額	年次又は地方
(32) 貫	(33) 貫	(34) 貫	(35) 円	(36) 町	(37) 町	(38) 町	(39) 貫	(40) 貫	(41) 貫	(42) 円	
289 124 234	248 699 260	40 424 974	6 506 282	6 381.9	1 366.4	5 015.5	23 176 718	4 079 678	19 097 040	514 495	5
296 182 613	244 726 415	51 456 198	5 598 299	8 543.1	1 722.9	6 820.2	30 627 586	4 708 469	25 919 117	565 377	6
320 209 212	265 405 839	54 803 373	5 250 610	10 652.9	1 784.4	8 868.5	37 267 386	4 694 600	32 572 786	647 541	7
327 865 178	269 601 462	58 263 716	5 467 359	13 893.5	1 824.8	12 068.7	50 157 367	5 526 699	44 630 568	794 514	8
349 804 739	284 784 483	65 020 276	5 748 979	18 175.9	1 670.6	16 505.3	60 526 625	4 483 363	56 043 262	1 106 337	9
336 252 344	268 707 949	67 544 395	5 692 672	23 750.1	1 900.3	21 849.8	77 350 310	5 332 261	72 018 049	1 339 042	10
344 761 104	276 412 650	68 348 454	6 122 041	29 300.1	1 747.5	27 552.6	95 102 651	4 820 247	90 282 404	1 823 760	11
331 275 443	263 840 360	67 435 083	6 155 797	31 078.9	1 948.8	29 130.1	103 191 034	5 200 095	97 990 939	2 024 835	12
347 638 458	267 962 288	79 676 170	6 984 446	32 849.2	1 678.4	31 170.8	108 957 827	4 723 022	104 234 885	2 263 015	13
342 619 076	257 709 787	84 909 289	8 096 684	32 965.9	1 612.5	31 353.4	115 089 164	4 698 595	110 390 569	2 793 323	14
410 251 564	277 503 808	132 747 756	11 791 475	32 079.8	1 854.9	30 224.9	109 158 879	5 971 840	103 187 039	3 310 945	15
4 101 071	—	4 101 071	219 295	8 896.5	—	8 896.5	37 610 967	—	37 610 967	1 203 871	1
1 373 219	—	1 373 219	50 607	9.6	—	9.6	22 200	—	22 200	280	2
459 816	6 420	453 396	17 314	18.4	0.3	18.1	64 213	260	63 953	1 878	3
1 167 655	12 300	1 155 355	37 551	586.5	1.1	585.4	1 589 435	5 780	1 583 655	42 934	4
593 050	13 360	579 690	34 603	5.7	—	5.7	15 000	—	15 000	793	5
12 647 637	5 000	12 642 637	404 368	676.0	4.1	671.9	1 540 362	11 550	1 528 812	51 895	6
1 698 336	27 640	1 670 696	50 564	1 469.5	2.3	1 467.2	4 758 779	4 070	4 754 709	129 409	7
7 028 334	2 057 551	4 970 783	207 307	263.6	2.8	260.8	942 411	9 070	933 341	24 885	8
4 432 551	2 018 800	2 413 751	151 475	34.9	12.4	22.5	58 310	11 420	46 890	1 147	9
9 876 854	4 170 417	5 706 437	314 969	225.4	1.6	223.8	833 382	3 010	830 372	31 312	10
5 876 104	776 287	5 099 817	145 554	527.8	1.5	526.3	1 588 025	3 250	1 584 775	40 703	11
682 466	24 620	657 846	30 363	501.5	64.0	437.5	1 907 800	237 331	1 670 469	85 648	12
1 324 135	35 100	1 289 035	37 279	318.0	1.2	316.8	1 196 020	1 410	1 194 610	21 645	13
1 099 012	181 945	917 067	37 599	169.8	10.3	159.5	582 825	31 030	551 795	16 623	14
2 000 603	12 820	1 987 783	62 475	68.7	1.7	67.0	113 020	150	112 870	3 789	15
214 100	4 700	209 400	4 917	39.5	32.9	6.6	71 700	59 690	12 010	1 432	16
1 255 742	43 683	1 212 059	35 597	139.3	8.7	130.6	313 794	16 622	297 172	9 372	17
294 413	9 030	285 383	10 597	17.2	11.6	5.6	49 620	36 070	13 550	1 186	18
15 185 527	12 975 041	2 210 486	497 280	2 604.5	244.0	2 360.5	7 664 385	1 263 530	6 400 855	257 004	19
6 955 137	665 341	6 289 796	213 989	1 226.7	158.1	1 068.6	2 838 982	400 831	2 438 151	92 737	20
4 789 386	2 404 555	2 384 831	167 923	268.2	15.9	252.3	920 130	105 952	814 178	32 200	21
21 302 860	18 976 025	2 326 835	810 848	346.6	100.8	245.8	1 039 595	189 745	849 850	25 039	22
31 713 197	16 519 394	15 193 803	926 730	420.0	61.7	358.3	1 340 958	172 000	1 168 958	40 796	23
7 208 182	3 902 207	3 305 975	171 162	187.7	45.1	142.6	659 685	100 705	558 980	19 700	24
713 379	140 864	572 515	18 014	96.7	47.3	49.4	253 950	141 010	112 940	5 232	25
3 410 351	816 050	2 594 301	101 229	185.2	74.9	110.3	487 319	182 044	305 275	14 625	26
392 927	370 691	22 236	14 860	1.8	1.3	0.5	11 600	6 600	5 000	334	27
8 286 876	6 120 086	2 166 790	225 297	13.4	2.8	10.6	44 030	2 720	41 310	1 086	28
1 286 268	522 040	764 228	45 533	28.0	0.8	27.2	100 230	4 880	95 350	3 012	29
1 216 226	981 935	234 291	29 432	6.8	2.1	4.7	23 400	10 650	12 750	810	30
1 281 684	90 540	1 191 144	38 771	60.6	20.2	40.4	229 170	86 260	142 910	5 987	31
1 684 933	67 255	1 617 678	50 062	175.6	104.9	70.7	348 166	194 392	153 774	8 169	32
7 200 275	4 061 438	3 138 837	256 109	229.2	15.0	214.2	704 045	62 840	641 205	21 244	33
4 682 742	1 927 580	2 755 162	120 478	152.9	12.5	140.4	459 940	31 500	428 440	11 163	34
5 432 231	4 764 180	668 051	179 448	27.2	16.8	10.4	64 105	42 245	21 860	1 558	35
2 439 334	171 168	2 268 166	76 757	85.5	3.4	82.1	248 610	19 750	228 860	9 397	36
2 976 163	2 561 448	414 715	107 372	59.2	18.4	40.8	203 570	43 370	160 200	8 391	37
6 135 818	4 888 091	1 247 727	169 154	314.6	53.0	261.6	1 451 876	363 380	1 088 496	42 940	38
3 031 367	1 593 445	1 437 922	62 552	246.9	48.4	198.5	819 874	157 926	661 948	18 690	39
12 866 533	11 534 887	1 331 646	304 685	112.1	104.0	8.1	222 800	206 450	16 350	2 513	40
15 256 920	14 063 830	1 193 090	347 852	64.7	29.9	34.8	156 844	100 544	56 300	3 072	41
6 719 168	5 401 471	1 317 697	167 867	684.7	55.5	629.2	1 902 151	194 090	1 708 061	66 351	42
74 596 188	71 477 228	3 118 960	1 931 071	982.6	25.2	957.4	1 739 661	59 200	1 680 461	42 861	43
11 461 380	9 658 855	1 802 515	277 996	568.6	10.1	558.5	1 484 476	20 850	1 463 626	36 538	44
27 508 349	20 776 442	6 731 907	791 561	2 128.3	26.8	2 101.5	5 560 903	63 740	5 497 163	152 756	45
67 467 261	50 672 038	16 795 223	1 808 528	5 653.0	371.2	5 281.8	18 811 448	1 143 823	17 667 625	538 283	46
925 804	—	925 804	26 491	1 180.6	28.3	1 152.3	6 109 113	170 100	5 939 013	179 605	47

24. 青　刈　飼

年次又ハ地方	總數			永年性牧草			モクシユク(苜蓿)			レンゲ(紫雲英)			青刈ソラマメ			青刈エンドウ			年次又ハ地方
	收穫面積	收穫高	價額	收穫面積	收穫高	價額	收穫面積	收穫高	價額	收穫面積	收穫高	價額	收穫面積	收穫高	價額	收穫面積	收穫高	價額	
	(1) 町	(2) 貫	(3) 円	(4) 町	(5) 貫	(6) 円	(7) 町	(8) 貫	(9) 円	(10) 町	(11) 貫	(12) 円	(13) 町	(14) 貫	(15) 円	(16) 町	(17) 貫	(18) 円	
昭和 13	78 463.5	325 149 885	12 052 937	32 163.6	103 931 932	6 117 639	267.7	1 834 185	28 872	23 624.4	95 688 804	1 766 926	959.0	3 101 177	67 190	101.4	289 353	6 886	13
〃 14	91 083.0	367 975 241	15 238 174	35 331.1	103 153 405	6 902 862	1 263.5	2 843 109	78 715	27 721.9	115 424 480	2 390 489	1 380.3	4 228 325	111 536	158.5	556 071	14 756	14
〃 15	100 705.2	383 381 757	19 438 789	36 057.1	106 372 277	8 391 772	463.7	1 344 064	22 962	31 477.7	119 944 444	3 035 887	1 651.0	5 708 886	165 190	295.4	1 325 575	46 652	15
1 北海道	49 383.4	200 789 980	14 032 366	31 560.6	91 156 858	7 870 802	230.6	461 280	4 613	—	—	—	0.2	300	24	1.0	1 500	120	1
2 青森	714.5	1 646 484	98 385	384.2	805 350	48 321	—	—	—	5.0	15 000	750	—	—	—	—	—	—	2
3 岩手	1 289.2	3 856 406	205 919	216.3	583 010	21 937	—	—	—	—	—	—	—	—	—	0.2	400	12	3
4 宮城	330.0	1 018 861	40 649	56.2	107 090	4 847	—	—	—	108.0	311 335	10 417	—	—	—	0.1	250	38	4
5 秋田	416.7	1 121 602	76 257	28.7	127 422	4 176	0.1	84	10	60.3	129 440	8 482	—	—	—	—	—	—	5
6 山形	457.1	1 602 474	70 993	36.1	50 164	3 326	0.1	300	12	57.0	92 488	3 037	3.1	4 340	217	2.7	5 240	217	6
7 福島	1 272.4	4 380 129	135 239	219.4	632 655	16 239	16.1	43 740	1 064	525.7	2 060 580	51 923	2.3	8 060	158	5.8	10 790	437	7
8 茨城	330.1	1 152 871	26 134	119.0	435 650	4 420	0.1	300	6	65.1	234 015	5 405	5.5	26 400	708	—	—	—	8
9 栃木	221.5	709 123	17 562	64.3	290 855	5 846	—	—	—	70.5	164 812	4 280	2.5	5 500	165	0.4	1 200	24	9
10 群馬	566.9	1 320 879	49 170	55.0	44 000	5 205	—	—	—	11.3	28 946	1 442	—	—	—	101.3	189 830	6 251	10
11 埼玉	942.7	3 106 340	95 230	—	—	—	—	—	—	455.0	1 650 390	44 087	4.3	14 400	510	5.5	19 600	484	11
12 千葉	283.1	2 611 550	60 744	51.3	401 930	4 257	52.4	467 960	4 990	37.1	254 040	7 499	4.0	17 380	555	0.4	1 685	49	12
13 東京	1 003.6	5 312 917	288 789	678.3	3 852 840	198 832	—	—	—	50.0	130 020	5 811	—	—	—	0.2	540	43	13
14 神奈川	219.5	893 874	43 407	0.7	2 310	23	—	—	—	28.9	112 305	4 551	30.0	102 650	5 568	1.9	7 590	610	14
15 新潟	1 576.7	2 230 277	65 682	140.3	328 945	4 539	—	—	—	1 269.0	1 425 262	43 862	3.8	1 900	532	—	—	—	15
16 富山	37.8	131 450	3 170	2.9	14 800	444	—	—	—	20.4	47 940	884	—	—	—	—	—	—	16
17 石川	44.7	115 180	6 211	30.0	30 000	1 500	—	—	—	2.6	9 500	205	—	—	—	0.5	1 500	45	17
18 福井	213.9	709 862	16 059	144.5	473 032	10 567	—	—	—	58.7	198 890	3 800	0.2	250	12	0.2	220	11	18
19 山梨	133.9	331 470	15 649	—	—	—	0.1	250	18	10.1	41 030	1 471	5.3	12 000	690	0.5	1 000	40	19
20 長野	384.1	1 326 918	39 294	11.3	33 600	822	0.7	2 250	80	106.4	431 907	11 049	—	—	—	15.3	48 050	1 822	20
21 岐阜	3 691.7	11 406 193	351 365	130.2	264 460	15 867	2.7	10 950	438	3 152.6	10 429 056	312 872	11.7	13 126	393	2.7	2 496	99	21
22 静岡	1 601.8	6 176 841	194 962	101.4	313 618	4 053	0.2	970	33	626.1	2 864 807	86 042	7.8	43 986	1 293	10.0	15 575	434	22
23 愛知	417.4	1 511 573	40 067	6.8	18 650	751	5.6	10 950	289	123.5	418 828	8 744	119.5	497 985	12 759	4.2	13 080	386	23
24 三重	588.8	2 110 036	39 550	15.8	39 940	591	0.3	950	29	469.9	1 812 683	32 503	33.6	69 705	1 544	1.7	4 360	101	24
25 滋賀	154.2	451 408	13 242	0.5	3 580	64	—	—	—	122.2	368 028	10 613	8.9	15 580	401	4.6	8 520	218	25
26 京都	320.5	1 318 150	32 925	0.4	3 500	114	1.3	17 600	528	265.2	1 094 260	24 922	3.4	6 170	212	0.3	600	17	26
27 大阪	162.3	925 459	32 516	—	—	—	—	—	—	132.0	849 759	28 905	0.6	2 500	80	0.1	560	28	27
28 兵庫	3 932.0	17 739 184	486 106	330.5	342 260	23 116	2.9	1 600	47	2 463.5	14 751 317	380 624	181.4	515 545	14 366	6.4	11 100	402	28
29 奈良	80.7	398 210	12 844	—	—	—	—	—	—	30.1	162 530	5 863	25.3	114 960	3 132	0.9	2 290	99	29
30 和歌山	88.3	439 560	10 546	16.4	40 500	1 220	—	—	—	70.1	392 840	9 158	0.4	2 100	60	—	—	—	30
31 鳥取	2 562.9	10 252 776	257 945	1.1	2 670	84	1.0	1 200	42	2 447.6	10 022 150	249 341	11.3	26 030	912	13.5	23 680	846	31
32 島根	2 136.6	6 610 487	149 742	886.5	3 409 268	53 221	141.1	293 570	9 665	896.0	2 441 727	70 307	142.9	262 750	7 965	0.5	1 000	50	32
33 岡山	2 292.3	7 407 619	169 897	206.4	437 950	10 130	0.1	200	5	1 722.8	6 328 709	139 580	16.6	53 420	1 614	2.1	5 780	161	33
34 廣島	3 901.2	14 191 119	277 739	67.6	284 270	4 901	1.3	5 300	234	3 370.2	12 719 609	243 356	139.8	379 329	8 741	5.5	11 616	312	34
35 山口	2 679.8	11 464 757	295 083	0.5	2 000	20	1.0	2 900	58	2 503.0	10 960 175	278 064	26.0	74 313	2 436	3.2	6 060	223	35
36 德島	1 288.2	7 015 691	254 373	398.3	1 618 690	61 327	—	—	—	396.5	1 708 114	86 426	188.3	1 746 278	46 835	27.6	666 325	24 748	36
37 香川	454.7	741 981	26 037	15.8	24 300	669	1.4	7 000	140	43.2	222 198	7 204	49.8	126 166	3 884	1.2	972	37	37
38 愛媛	846.3	3 674 489	87 425	3.2	13 800	422	1.3	5 710	267	655.3	3 139 979	68 412	29.6	87 475	2 976	13.3	23 570	1 006	38
39 高知	11.3	73 145	3 461	—	—	—	—	—	—	—	—	—	—	—	—	—	—	—	39
40 福岡	2 779.1	8 825 131	250 347	20.1	19 700	363	—	—	—	2 164.7	7 275 543	196 965	91.3	193 317	6 501	12.7	30 925	1 209	40
41 佐賀	1 206.7	7 856 450	161 460	—	—	—	—	—	—	997.0	6 779 600	135 592	93.3	419 850	9 657	24.8	148 800	3 720	41
42 長崎	1 835.0	5 600 824	201 697	—	—	—	3.0	7 500	375	698.6	2 538 996	81 182	256.2	528 160	15 380	11.5	28 877	972	42
43 熊本	1 383.5	5 334 874	266 744	—	—	—	0.3	1 500	75	630.1	2 583 500	129 175	85.1	235 400	11 770	6.5	18 100	905	43
44 大分	1 541.6	5 258 604	125 625	—	—	—	—	—	—	1 025.9	3 781 487	83 528	33.0	79 472	1 647	3.7	8 225	170	44
45 宮崎	3 160.0	7 711 460	179 299	0.6	540	11	—	—	—	2 383.6	6 107 603	131 016	17.8	11 300	194	—	—	—	45
46 鹿兒島	1 713.6	4 409 219	122 162	18.7	64 100	1 492	—	—	—	1 146.9	2 853 046	76 538	1.7	2 289	69	1.7	2 269	68	46
47 沖縄	52.9	107 870	8 721	37.7	97 970	7 253	—	—	—	—	—	—	14.5	8 500	1 230	0.7	1 400	238	47

1. 本表ハ昭和十三年ヨリ統計課長通牒ニ基キ道府縣ニ於テ調査ヲ行ヒタルモノナリ

料　作　物

青刈飼料作物

年次又ハ地方	青刈大豆 収穫面積	青刈大豆 収穫高	青刈大豆 價額	青刈燕麥 収穫面積	青刈燕麥 収穫高	青刈燕麥 價額	青刈玉蜀黍 収穫面積	青刈玉蜀黍 収穫高	青刈玉蜀黍 價額
	(19)	(20)	(21)	(22)	(23)	(24)	(25)	(26)	(27)
	町	貫	円	町	貫	円	町	貫	円
昭和 13	4 509.3	11 233 606	330 293	1 751.7	6 423 172	209 548	13 939.7	98 882 428	3 437 175
〃 14	6 619.7	17 999 456	651 034	2 007.5	7 360 946	294 531	15 126.9	111 664 732	4 658 7
〃 15	**9 258.1**	**22 846 367**	**1 020 320**	**2 077.6**	**7 841 337**	**379 705**	**17 875.6**	**113 059 254**	**6 157 0**
1 北海道	574.2	1 920 391	179 701	653.6	2 492 854	159 925	16 363.2	104 756 797	5 817 181
2 青森	292.2	757 534	45 451	17.5	25 300	1 265	15.6	43 300	2 598
3 岩手	994.9	2 905 616	163 900	23.7	74 438	4 649	51.2	285 682	15 188
4 宮城	67.1	219 076	9 218	2.0	5 310	285	37.8	165 360	7 943
5 秋田	250.4	482 051	37 465	8.8	12 595	804	68.4	370 010	25 320
6 山形	197.1	641 726	26 887	17.3	48 150	3 568	141.6	757 036	33 641
7 福島	155.5	420 515	17 099	6.9	34 540	2 836	46.3	311 696	16 641
8 茨城	100.3	242 390	9 118	12.3	93 346	3 523	6.3	38 360	887
9 栃木	59.5	136 756	4 306	6.0	19 800	658	12.2	71 200	1 706
10 群馬	268.5	740 425	26 190	7.4	49 640	2 131	112.6	252 553	7 331
11 埼玉	217.5	491 675	21 796	2.2	4 780	327	8.7	40 790	1 506
12 千葉	4.7	21 570	757	28.5	273 737	8 744	84.2	1 070 953	30 533
13 東京	67.6	231 270	14 457	63.0	289 768	21 515	84.2	611 520	37 832
14 神奈川	41.9	112 428	5 297	7.5	41 248	2 143	39.5	271 290	13 619
15 新潟	133.7	291 640	10 420	3.9	13 080	574	26.0	169 450	5 755
16 富山	11.3	33 070	1 144	1.1	5 740	111	2.0	28 400	566
17 石川	2.8	6 280	211	1.0	5 000	400	7.6	62 700	3 844
18 福井	7.9	15 400	392	0.2	210	12	2.2	21 860	1 265
19 山梨	76.0	184 560	8 676	0.2	340	10	2.9	9 740	25
20 長野	160.0	463 256	12 407	1.1	5 500	255	66.4	260 315	10 29
21 岐阜	357.4	574 630	17 238	1.4	6 650	266	7.3	28 455	1 13
22 靜岡	669.9	1 582 617	57 739	51.8	297 668	7 986	115.7	963 200	34 38
23 愛知	95.4	235 543	7 370	25.2	136 331	4 587	23.2	136 996	3 74
24 三重	55.8	130 358	3 186	0.7	2 940	95	5.7	36 670	1 06
25 滋賀	8.2	18 590	597	2.7	17 940	642	5.9	16 370	61
26 京都	14.3	40 070	1 261	0.3	2 050	96	26.1	130 110	4 90
27 大阪	29.5	72 240	3 495	—	—	—	—	—	—
28 兵庫	872.7	1 558 626	53 452	24.6	235 136	6 394	41.0	297 150	7 02
29 奈良	23.2	112 280	3 611	—	—	—	0.1	180	5
30 和歌山	1.2	2 820	53	0.1	800	40	—	—	—
31 鳥取	82.9	165 076	6 264	2.1	2 120	74	0.6	5 430	27
32 島根	50.6	101 345	3 866	5.2	62 462	3 418	3.8	18 772	64
33 岡山	281.1	362 200	11 600	5.2	21 965	763	11.4	61 945	1 98
34 廣島	262.1	550 816	13 279	27.2	84 524	2 749	19.5	126 355	3 56
35 山口	116.0	305 299	10 108	9.7	49 850	1 788	6.2	28 860	1 29
36 徳島	185.0	814 984	23 490	4.3	15 900	884	12.2	66 800	2 56
37 香川	327.7	337 555	13 465	—	—	—	—	—	—
38 愛媛	78.3	190 025	4 678	3.6	25 800	1 610	45.4	131 810	5 84
39 高知	—	—	—	11.3	73 145	3 461	—	—	—
40 福岡	444.4	1 043 424	36 121	39.1	207 950	7 781	6.2	51 652	1 30
41 佐賀	51.5	324 450	9 734	34.6	155 700	2 336	5.5	28 050	42
42 長崎	594.2	1 724 031	72 523	55.5	176 530	6 826	18.2	67 000	1 46
43 熊本	187.2	515 458	25 773	285.6	1 355 356	67 768	168.2	555 960	27 79
44 大分	284.7	647 195	16 077	40.9	152 480	4 208	79.7	377 130	13 40
45 宮崎	300.1	597 400	14 270	419.4	871 610	30 598	35.9	111 607	3 12
46 鹿兒島	201.6	521 706	16 678	162.9	391 054	11 600	58.9	219 740	6 46
47 沖繩	—	—	—	—	—	—	—	—	—

年次又ハ地方	ザートウキツケン 收穫面積	ザートウキツケン 收穫高	ザートウキツケン 價額
	(28)	(29)	(30)
	町	貫	円
	1 146.7	3 765 228	88 408
	1 473.6	4 744 717	135 470
	1 549.0	**4 939 553**	**168 800**
1 北海道	—	—	—
2 青森	—	—	—
3 岩手	2.9	7 260	233
4 宮城	58.8	210 440	7 901
5 秋田	—	—	—
6 山形	2.1	3 030	88
7 福島	294.4	857 553	28 842
8 茨城	21.5	82 410	2 067
9 栃木	6.1	19 000	575
10 群馬	10.8	15 485	620
11 埼玉	249.5	884 705	26 520
12 千葉	20.5	102 295	3 360
13 東京	60.3	196 959	10 299
14 神奈川	69.1	244 053	11 596
15 新潟	—	—	—
16 富山	0.1	1 500	21
17 石川	0.2	200	6
18 福井	—	—	—
19 山梨	38.8	82 550	4 485
20 長野	22.9	82 040	2 566
21 岐阜	25.7	76 370	3 054
22 靜岡	18.9	94 400	2 999
23 愛知	14.0	43 210	1 432
24 三重	5.3	12 430	435
25 滋賀	1.2	2 800	89
26 京都	9.2	23 790	842
27 大阪	0.1	400	8
28 兵庫	9.0	26 450	682
29 奈良	1.1	5 970	134
30 和歌山	0.1	500	15
31 鳥取	2.8	4 420	103
32 島根	10.0	19 593	603
33 岡山	46.6	135 450	4 062
34 廣島	8.0	29 300	606
35 山口	14.2	35 300	1 094
36 徳島	76.0	378 600	8 103
37 香川	16.1	23 790	638
38 愛媛	16.3	56 320	2 190
39 高知	—	—	—
40 福岡	0.6	2 620	99
41 佐賀	—	—	—
42 長崎	197.8	529 730	23 022
43 熊本	20.5	69 600	3 480
44 大分	73.7	212 615	6 586
45 宮崎	2.6	11 400	89
46 鹿兒島	121.2	355 015	9 256
47 沖繩	—	—	—

25. 茶畑

年次又ハ地方	總數	畑	其ノ他
	(1)	(2)	(3)
六月末日現在	町	町	町
昭和 5	38 087.5	26 482.0	11 605.5
〃 6	38 109.2	26 874.5	11 234.7
〃 7	38 352.0	27 250.6	11 101.4
〃 8	38 485.7	27 495.5	10 990.2
〃 9	38 879.6	27 886.7	10 992.9
〃 10	39 319.6	28 436.7	10 882.9
〃 11	39 707.3	28 944.1	10 763.2
〃 12	40 126.3	29 430.1	10 696.2
〃 13	40 134.4	29 636.8	10 497.6
〃 14	40 383.5	29 907.3	10 476.2
〃 15	**41 021.6**	**30 368.2**	**10 653.4**
1 北海道	—	—	—
2 青森	—	—	—
3 岩手	11.3	0.9	10.4
4 宮城	50.7	17.7	33.0
5 秋田	1.6	1.6	—
6 山形	5.9	3.0	2.9
7 福島	66.1	23.0	43.1
8 茨城	1 128.6	843.0	285.6
9 栃木	284.4	78.4	206.0
10 群馬	114.3	33.2	81.1
11 埼玉	1 333.3	734.6	598.7
12 千葉	467.4	392.3	75.1
13 東京	327.0	132.7	194.3
14 神奈川	255.9	223.9	32.0
15 新潟	366.6	345.4	21.2
16 富山	291.9	272.4	19.5
17 石川	117.1	92.8	24.3
18 福井	225.1	162.5	62.6
19 山梨	39.3	12.1	27.2
20 長野	32.9	9.0	23.9
21 岐阜	725.5	445.6	279.9
22 靜岡	16 977.7	15 525.8	1 451.9
23 愛知	289.0	211.7	77.3
24 三重	1 468.8	1 097.0	371.8
25 滋賀	825.2	747.4	77.8
26 京都	1 520.0	1 407.7	112.3
27 大阪	126.7	99.5	27.2
28 兵庫	487.6	377.4	110.2
29 奈良	812.4	735.0	77.4
30 和歌山	290.4	108.8	181.6
31 鳥取	35.7	17.2	18.5
32 島根	379.5	239.2	140.3
33 岡山	313.8	171.5	142.3
34 廣島	321.2	79.9	241.3
35 山口	284.2	110.0	174.2
36 徳島	427.6	144.8	282.8
37 香川	13.1	6.0	7.1
38 愛媛	281.8	122.4	159.4
39 高知	920.4	518.8	401.6
40 福岡	1 271.2	714.8	556.4
41 佐賀	511.3	404.6	106.7
42 長崎	732.0	497.7	234.3
43 熊本	1 507.4	820.0	687.4
44 大分	480.9	163.4	317.5
45 宮崎	1 367.5	651.1	716.4
46 鹿兒島	3 255.1	1 316.9	1 938.2
47 沖繩	276.2	255.5	20.7

26. 製　　茶

年次又ハ地方	製造戸数	總數 數量	總數 價額	玉露 數量	玉露 價額	煎茶 數量	煎茶 價額	番茶 數量	番茶 價額	紅茶 數量	紅茶 價額	其ノ他 數量	其ノ他 價額
	(1)	(2) 貫	(3) 円	(4) 貫	(5) 円	(6) 貫	(7) 円	(8) 貫	(9) 円	(10) 貫	(11) 円	(12) 貫	(13) 円
昭和 5	1 120 240	10 305 846	24 198 135	75 761	770 371	8 249 214	21 264 767	1 923 130	1 844 865	3 106	8 696	54 695	309 436
〃 6	1 126 318	10 214 757	18 870 591	71 598	637 311	8 216 543	16 532 176	1 874 394	1 451 488	3 188	8 018	49 034	241 597
〃 7	1 132 089	10 776 026	18 506 012	71 382	591 443	8 653 652	16 194 254	1 996 727	1 413 610	7 001	20 130	47 264	286 573
〃 8	1 136 426	11 596 576	21 209 279	76 470	676 055	9 265 764	18 468 066	2 192 680	1 659 819	13 377	45 035	48 285	360 304
〃 9	1 137 584	11 787 829	22 858 823	78 758	738 016	9 212 613	19 369 661	2 158 681	1 582 237	280 338	715 210	57 439	453 699
〃 10	1 111 095	12 168 147	23 263 273	87 501	753 824	9 471 975	19 822 736	2 209 872	1 728 401	335 291	554 352	63 508	403 960
〃 11	1 129 324	12 784 890	28 280 116	79 792	735 067	9 389 152	23 078 070	2 463 713	2 305 212	795 728	1 795 202	56 505	366 565
〃 12	1 124 406	14 376 762	34 356 516	82 879	759 058	10 238 478	27 246 808	2 712 526	2 746 760	1 235 934	3 068 556	106 945	535 334
〃 13	1 109 715	14 591 264	29 218 856	74 234	649 412	10 664 825	23 998 995	2 821 991	2 612 980	773 769	1 242 699	256 445	714 770
〃 14	1 093 691	15 325 273	46 665 475	77 653	992 893	11 123 464	37 977 564	3 027 786	4 051 272	514 338	1 689 382	582 032	1 954 364
〃 15	1 074 149	15 528 623	71 870 220	73 777	1 187 101	10 970 648	56 211 306	3 184 982	7 939 659	779 857	3 992 338	519 359	2 539 816
1 北海道	—	—	—	—	—	—	—	—	—	—	—	—	—
2 青森	—	—	—	—	—	—	—	—	—	—	—	—	—
3 岩手	1 207	1 058	6 275	—	—	777	5 231	271	994	—	—	10	50
4 宮城	2 355	4 471	31 896	—	—	3 551	26 144	874	5 625	—	—	46	127
5 秋田	8	34	287	—	—	20	222	10	49	—	—	4	16
6 山形	20	177	1 692	—	—	170	1 646	7	46	—	—	—	—
7 福島	6 066	5 714	33 691	—	—	4 862	30 280	846	3 392	—	—	6	19
8 茨城	42 152	302 522	2 254 712	289	3 974	264 336	2 087 149	37 897	163 589	—	—	—	—
9 栃木	17 776	31 607	219 805	—	—	30 052	213 774	1 555	6 031	—	—	—	—
10 群馬	6 167	9 205	57 729	—	—	8 767	56 230	426	1 461	—	—	12	38
11 埼玉	19 140	292 520	2 162 863	231	5 093	280 581	2 112 714	11 708	45 056	—	—	—	—
12 千葉	23 110	91 550	676 970	76	1 118	89 515	666 420	1 947	9 345	—	—	12	87
13 東京	10 994	60 028	611 160	1 520	13 800	47 898	518 573	10 530	78 592	—	—	80	195
14 神奈川	18 775	31 203	187 407	—	—	30 835	186 501	361	871	7	35	—	—
15 新潟	1 325	65 969	318 000	6 492	50 244	22 155	141 045	35 422	124 423	—	—	1 900	2 288
16 富山	2 421	39 697	241 876	1 004	13 789	28 418	192 931	10 275	35 156	—	—	—	—
17 石川	4 935	23 662	96 109	11	213	12 437	64 601	10 342	29 029	40	200	832	2 066
18 福井	23 299	104 677	380 906	91	1 848	25 486	164 831	78 797	213 079	—	—	303	1 148
19 山梨	5 929	7 718	37 888	—	—	5 978	31 800	1 740	6 088	—	—	—	—
20 長野	2 334	2 321	14 728	—	—	1 529	11 802	739	2 835	—	—	53	91
21 岐阜	46 348	247 391	645 639	210	3 493	79 545	421 210	167 605	220 918	—	—	31	18
22 静岡	18 324	9 335 359	44 019 426	2 678	56 043	7 395 582	35 392 772	838 637	3 097 068	770 849	3 931 124	327 613	1 542 419
23 愛知	23 595	130 548	707 035	4 037	70 297	60 560	497 937	61 084	83 282	66	954	4 801	54 563
24 三重	28 294	825 178	3 183 272	5 482	70 810	512 352	2 451 757	306 929	657 655	415	3 050	—	—
25 滋賀	27 746	235 767	1 167 453	597	10 153	145 944	933 396	89 226	223 904	—	—	—	—
26 京都	31 812	499 116	2 870 625	40 659	689 638	184 593	1 133 501	238 837	422 922	1	4	35 026	624 560
27 大阪	4 803	83 747	206 878	128	2 930	10 016	49 137	72 703	153 461	—	—	900	1 350
28 兵庫	33 284	113 575	313 510	144	2 819	58 979	221 427	53 785	88 292	15	37	652	935
29 奈良	10 909	350 296	1 573 155	1 220	20 132	239 300	1 262 684	109 029	287 819	—	—	747	2 520
30 和歌山	26 419	86 601	154 453	—	—	3 939	13 241	81 747	140 112	—	—	915	1 100
31 鳥取	5 430	11 494	15 701	10	170	638	3 492	10 733	11 931	—	—	113	108
32 島根	31 243	80 162	220 851	—	—	16 878	148 343	63 284	72 508	—	—	—	—
33 岡山	32 870	90 351	122 364	—	—	14 048	49 000	76 303	73 364	—	—	—	—
34 廣島	72 798	101 280	172 603	5	76	13 374	84 240	87 869	88 063	32	224	—	—
35 山口	30 725	88 119	159 224	—	—	6 096	37 399	82 023	121 825	—	—	—	—
36 徳島	17 067	102 325	252 125	67	656	16 095	97 961	84 546	148 755	20	90	1 597	4 663
37 香川	2 393	3 768	8 015	—	—	93	725	3 675	7 290	—	—	—	—
38 愛媛	19 980	43 965	135 290	5	140	7 027	32 766	36 933	102 384	—	—	—	—
39 高知	38 453	156 468	326 475	—	—	52 970	186 896	98 408	137 075	—	—	5 090	2 504
40 福岡	29 766	162 169	741 837	8 271	160 302	86 719	425 127	56 758	139 434	50	350	10 371	16 624
41 佐賀	26 169	78 211	419 813	181	5 384	57 103	351 435	20 920	62 924	7	70	—	—
42 長崎	30 269	82 867	363 272	—	—	72 279	329 825	10 588	33 447	—	—	—	—
43 熊本	72 805	334 117	1 398 545	48	934	234 190	1 169 556	99 424	225 280	100	1 000	355	1 775
44 大分	52 222	64 404	359 264	11	230	55 491	332 867	8 902	26 167	—	—	—	—
45 宮崎	64 936	541 496	2 204 514	—	—	276 800	1 626 434	137 466	302 260	—	—	127 230	275 820
46 鹿児島	103 124	591 644	2 711 626	310	2 815	504 277	2 391 859	78 802	261 752	8 255	55 200	—	—
47 沖縄	4 352	14 072	83 261	—	—	8 393	54 425	5 019	24 106	—	—	660	4 730

1. 製造戸數ハ其ノ季節ニ於テ製茶ニ從事シタル戸數トス

Ⅲ 養蠶及製絲　　27. 桑　　畑

年次又ハ地方	總數 總數	總數 畑 本畑	總數 畑 其ノ他	總數 其ノ他	根刈 總數	根刈 畑 本畑	根刈 畑 其ノ他	根刈 其ノ他
六月末日現在	(1) 町	(2) 町	(3) 町	(4) 町	(5) 町	(6) 町	(7) 町	(8) 町
昭和 5	714 175.9	646 736.9	45 284.9	22 154.1	515 820.1	492 859.5	15 204.2	7 756.4
〃 6	682 902.8	619 472.0	42 392.5	21 038.3	494 030.9	473 202.6	13 637.0	7 191.3
〃 7	652 514.2	592 787.6	39 937.9	19 788.7	472 370.8	453 430.6	12 465.6	6 474.6
〃 8	640 178.0	581 740.6	39 006.9	19 430.5	464 188.2	445 672.2	12 254.9	6 261.1
〃 9	628 000.1	567 515.2	36 933.9	18 551.0	452 260.9	434 863.1	11 631.5	5 766.3
〃 10	582 336.6	529 500.3	35 304.9	17 531.4	422 176.3	405 415.0	11 466.6	5 294.7
〃 11	566 230.6	515 164.3	34 098.2	16 968.1	409 527.3	392 952.8	11 380.1	5 194.4
〃 12	561 072.4	510 750.7	33 280.8	17 040.9	404 668.2	388 598.6	11 016.2	5 053.4
〃 13	549 519.7	500 297.1	31 626.4	17 596.2	397 021.4	381 520.6	10 150.2	5 350.6
〃 14	533 380.1	486 358.8	29 762.6	17 258.7	383 998.0	369 003.7	9 805.4	5 188.9
〃 15	533 918.9	487 999.7	29 109.7	16 809.5	385 610.7	370 772.2	9 668.9	5 169.6
1 北海道	91.7	40.0	10.7	41.0	20.7	17.8	0.7	2.2
2 青森	694.3	456.8	133.6	103.9	81.0	66.9	9.2	4.9
3 岩手	10 264.1	5 240.4	4 107.7	916.0	1 387.5	1 258.6	109.2	19.7
4 宮城	14 144.8	11 326.4	2 490.6	327.8	7 784.5	7 345.7	423.3	15.5
5 秋田	3 200.5	2 039.7	746.2	414.6	714.7	611.8	95.8	7.1
6 山形	23 349.1	19 218.7	2 195.0	1 935.4	5 493.6	5 098.8	248.0	146.8
7 福島	36 005.9	33 593.5	1 377.1	1 035.3	24 494.2	23 973.7	392.9	127.6
8 茨城	23 428.5	23 058.8	276.0	93.7	23 241.1	22 913.9	257.3	69.9
9 栃木	6 540.0	6 012.7	224.1	303.2	5 803.6	5 669.7	88.6	45.3
10 群馬	40 645.1	34 163.8	2 612.0	3 869.3	23 879.3	20 923.5	1 031.8	1 924.0
11 埼玉	32 973.3	30 821.6	1 099.4	1 052.3	19 801.5	19 117.1	386.5	297.9
12 千葉	13 113.4	13 075.8	0.3	37.3	13 107.5	13 071.3	0.3	35.9
13 東京	8 312.0	7 239.8	719.8	352.4	477.3	431.9	43.2	2.2
14 神奈川	9 912.2	8 025.6	1 812.8	73.8	5 370.2	4 636.8	683.5	49.9
15 新潟	14 114.5	12 669.4	1 029.9	415.2	9 745.0	9 156.2	455.7	133.1
16 富山	1 837.9	1 422.1	295.4	120.4	882.3	774.8	80.5	27.0
17 石川	3 607.1	3 374.1	108.7	124.3	2 717.0	2 661.5	44.2	11.3
18 福井	2 389.7	1 837.1	219.4	333.2	1 218.2	1 141.3	34.6	42.3
19 山梨	22 559.2	20 893.8	1 272.4	393.0	17 564.7	16 706.8	663.4	194.5
20 長野	65 093.1	62 580.8	1 744.0	768.3	57 117.6	55 684.0	1 209.6	224.0
21 岐阜	18 138.5	16 010.6	1 536.2	591.7	5 663.9	5 234.8	222.7	206.4
22 静岡	11 646.9	10 083.1	806.5	757.3	11 042.0	9 697.0	722.5	622.5
23 愛知	24 595.1	24 207.8	306.3	81.0	20 434.3	20 141.6	246.6	46.1
24 三重	16 697.9	15 987.7	603.4	106.8	11 818.4	11 409.7	345.5	63.2
25 滋賀	3 358.7	3 098.0	196.3	64.4	1 930.2	1 842.5	61.1	26.6
26 京都	6 685.0	6 368.0	188.8	128.2	4 660.8	4 527.9	62.0	70.9
27 大阪	112.0	101.6	7.1	3.3	109.5	99.7	7.1	2.7
28 兵庫	8 628.8	8 051.7	438.2	138.9	3 798.8	3 677.8	88.4	32.6
29 奈良	3 241.3	3 100.7	99.9	40.7	2 695.5	2 593.7	78.5	23.3
30 和歌山	2 884.0	2 632.1	186.8	65.1	2 786.5	2 557.1	174.9	54.5
31 鳥取	8 904.7	8 617.8	182.7	104.2	7 714.2	7 612.4	62.8	39.0
32 島根	8 011.3	7 764.5	175.4	71.4	7 630.1	7 466.8	136.9	26.4
33 岡山	6 679.8	6 459.9	92.1	127.8	6 229.0	6 145.4	43.3	40.3
34 廣島	3 711.6	3 602.7	49.9	59.0	3 595.4	3 524.2	37.7	33.5
35 山口	1 632.1	1 560.9	51.5	19.7	1 571.2	1 527.5	34.7	9.0
36 徳島	7 796.0	7 421.6	187.1	187.3	7 393.9	7 281.4	92.9	19.6
37 香川	1 998.8	1 860.7	81.8	56.3	1 975.8	1 837.8	81.8	56.2
38 愛媛	9 201.7	8 640.2	403.2	158.3	9 140.9	8 596.6	398.6	145.7
39 高知	7 329.4	6 732.7	373.5	223.2	6 624.7	6 239.8	253.8	131.1
40 福岡	4 866.0	4 670.6	61.9	133.5	4 746.8	4 645.6	55.0	46.2
41 佐賀	3 077.9	2 962.8	75.4	39.7	3 016.1	2 931.8	64.3	20.0
42 長崎	3 138.4	3 113.2	11.8	13.4	3 117.0	3 106.6	8.0	2.4
43 熊本	15 624.6	15 472.9	84.6	67.1	15 400.4	15 331.2	53.3	15.9
44 大分	8 626.2	8 458.7	65.4	102.1	8 486.5	8 391.8	51.4	43.3
45 宮崎	6 177.5	6 159.8	11.4	6.3	6 050.2	6 041.5	8.5	0.2
46 鹿児島	7 539.2	7 210.9	140.4	187.9	7 059.8	7 032.4	16.7	10.7
47 沖縄	1 339.1	557.6	217.0	564.5	17.3	15.5	1.6	0.2

桑　畑

年次又ハ地方	中刈 総數	中刈 畑 本畑	中刈 畑 其ノ他	中刈 其ノ他	高刈 総數	高刈 畑 本畑	高刈 畑 其ノ他	高刈 其ノ他	立通 総數	立通 畑 本畑	立通 畑 其ノ他	立通 其ノ他
	(9) 町	(10) 町	(11) 町	(12) 町	(13) 町	(14) 町	(15) 町	(16) 町	(17) 町	(18) 町	(19) 町	(20) 町
昭和 5	107 695.9	95 911.3	8 898.3	2 886.3	32 525.6	23 045.4	6 937.2	2 543.0	58 134.3	34 920.7	14 245.2	8 968.4
〃 6	102 123.8	90 871.7	8 417.6	2 834.5	31 156.6	22 158.3	6 649.7	2 348.6	55 591.5	33 239.4	13 688.2	8 663.9
〃 7	97 490.3	87 147.9	7 830.8	2 511.6	29 336.9	20 676.6	6 295.9	2 364.4	53 316.2	31 532.5	13 345.6	8 438.1
〃 8	96 363.0	86 297.1	7 657.1	2 408.8	28 513.7	20 049.1	6 164.1	2 300.5	51 113.1	29 722.2	12 930.8	8 460.1
〃 9	95 052.2	84 996.2	7 625.2	2 430.8	27 400.6	19 362.4	5 828.4	2 209.8	48 286.4	28 293.5	11 848.8	8 144.1
〃 10	89 421.0	80 178.8	6 928.1	2 314.1	26 271.5	18 493.1	5 544.6	2 233.8	44 467.8	25 413.4	11 365.6	7 688.8
〃 11	87 960.6	79 008.3	6 832.4	2 119.9	25 870.3	18 423.9	5 275.1	2 171.3	42 872.4	24 779.3	10 610.6	7 482.5
〃 12	88 927.8	80 007.6	6 703.9	2 216.3	25 385.3	18 130.6	5 076.0	2 178.7	42 091.1	24 013.9	10 484.7	7 592.5
〃 13	86 476.0	77 812.9	6 306.7	2 356.4	24 846.8	17 740.7	4 922.6	2 183.5	41 175.5	23 222.9	10 246.9	7 705.7
〃 14	85 904.5	77 557.6	5 908.4	2 438.5	23 954.8	17 385.8	4 417.5	2 151.5	39 522.8	22 411.7	9 631.3	7 479.8
〃 15	**85 105.8**	**77 195.3**	**5 617.0**	**2 293.5**	**23 910.1**	**17 544.9**	**4 255.5**	**2 109.7**	**39 292.3**	**22 487.3**	**9 563.3**	**7 236.7**
1 北海道	9.3	6.6	1.9	0.8	7.7	3.7	1.1	2.9	54.0	11.9	7.0	35.1
2 青森	284.1	207.5	47.9	28.7	270.6	171.5	57.4	41.7	58.6	10.9	19.1	28.6
3 岩手	1 436.6	1 173.9	207.8	54.9	2 425.6	1 161.8	1 054.4	209.4	5 014.4	1 646.1	2 736.3	632.0
4 宮城	1 944.3	1 763.2	174.1	7.0	1 028.5	460.9	541.4	26.2	3 387.5	1 756.6	1 351.8	279.1
5 秋田	627.8	517.4	100.7	9.7	1 128.2	709.8	335.5	82.9	729.8	200.7	214.2	314.9
6 山形	4 895.2	4 647.7	204.5	43.0	3 115.9	2 825.6	265.3	25.0	9 844.4	6 646.6	1 477.2	1 720.6
7 福島	7 923.4	7 696.4	157.2	69.8	854.2	639.3	121.4	93.5	2 734.1	1 284.1	705.6	744.4
8 茨城	100.1	75.0	12.4	12.7	44.5	31.8	5.5	7.2	42.8	38.1	0.8	3.9
9 栃木	235.1	182.9	30.4	21.8	188.2	104.3	42.6	41.3	313.1	55.8	62.5	194.8
10 群馬	12 134.1	10 489.6	766.5	878.0	3 249.2	2 343.0	446.4	459.8	1 382.5	407.7	367.3	607.5
11 埼玉	12 054.6	11 113.5	562.3	378.8	1 091.7	581.1	149.8	360.8	25.5	9.9	0.8	14.8
12 千葉	1.7	1.7	—	—	0.3	0.3	—	—	3.9	2.5	—	1.4
13 東京	7 273.4	6 658.9	542.9	71.6	101.4	54.5	36.2	10.7	459.9	94.5	97.5	267.9
14 神奈川	4 422.9	3 328.2	1 073.7	21.0	114.9	56.7	55.5	2.7	4.2	3.9	0.1	0.2
15 新潟	1 569.3	1 441.7	116.5	11.1	1 099.0	963.3	124.2	11.5	1 701.2	1 108.2	333.5	259.5
16 富山	55.3	41.1	9.0	5.2	38.3	24.8	11.4	2.1	862.0	581.4	194.5	86.1
17 石川	590.6	572.3	15.2	3.1	57.8	45.9	10.4	1.5	241.7	94.4	38.9	108.4
18 福井	236.4	194.9	22.3	19.2	89.1	59.7	23.3	6.1	846.0	441.2	139.2	265.6
19 山梨	4 309.2	3 691.9	480.9	136.4	605.9	454.8	120.4	30.7	79.4	40.3	7.7	31.4
20 長野	4 249.5	4 010.1	178.3	61.1	3 209.3	2 746.1	295.3	167.9	516.7	140.6	60.8	315.3
21 岐阜	7 869.2	7 470.4	305.9	92.9	1 723.6	1 553.4	123.7	46.5	2 881.8	1 752.0	883.9	245.9
22 静岡	364.6	309.7	32.9	22.0	51.0	27.4	17.8	5.8	189.3	49.0	33 3	107.0
23 愛知	3 927.5	3 851.1	49.2	27.2	214.5	201.8	7.9	4.8	18.8	13.3	2.6	2.9
24 三重	4 254.9	4 058.6	173.5	22.8	544.8	456.9	77.4	10.5	79.8	62.5	7.0	10.3
25 滋賀	528.2	477.2	38 2	12.8	160.0	148.6	8.8	2.6	740.3	629.7	88.2	22.4
26 京都	581.4	549.8	23.2	8.4	347.0	306.9	28.1	12.0	1 095.8	983.4	75.5	36.9
27 大阪	2.1	1.8	—	0.3	—	—	—	—	0.4	0.1	—	0.3
28 兵庫	615.7	576.6	29.6	9.5	848.3	772.2	62.3	13.8	3 366.0	3 025.1	257.9	83.0
29 奈良	421.9	405.1	13.1	3.7	91.3	79.1	5.7	6.5	32.6	22.8	2.6	7.2
30 和歌山	60.4	52.7	3.8	3.9	21.0	14.1	3.8	3.1	16.1	8.2	4.3	3.6
31 鳥取	163.8	157.0	4.6	2.2	173.7	154.9	12.1	6.7	853.0	693.5	103.2	56.3
32 島根	129.3	99.8	21.0	8.5	72.4	49.6	9.8	13.0	179.5	148.3	7.7	23.5
33 岡山	82.6	78.4	2.7	1.5	83.4	66.1	3.9	13.4	284.8	170.0	42.2	72.6
34 廣島	45.4	39.9	2.5	3.0	38.2	23.5	5.0	9.7	32.6	15.1	4.7	12.8
35 山口	30.5	22.9	6.0	1.6	10.8	3.5	5.3	2.0	19.6	7.0	5.5	7.1
36 徳島	196.9	110.2	62.5	24.2	109.3	12.9	21.6	74.8	95.9	17.1	10.1	68.7
37 香川	17.8	17.8	—	—	3.3	3.3	—	—	1.9	1.8	—	0.1
38 愛媛	18.5	16.5	1.2	0.8	8.8	5.9	0.6	2.3	33.5	21.2	2.8	9.5
39 高知	287.7	243.8	23.5	20.4	101.1	56.5	25.4	19.2	315.9	192.6	70.8	52.5
40 福岡	10.6	8.0	0.8	1.8	17.6	1.4	0.5	15.7	91.0	15.6	5.6	69.8
41 佐賀	23.2	21.2	1.3	0.7	0.5	0.2	0.3	—	38.1	9.6	9.5	19.0
42 長崎	4.5	3.0	1.5	—	2.0	0.2	1.6	0.2	14.9	3.4	0.7	10.8
43 熊本	139.1	121.1	4.8	13.2	19.0	8.1	4.1	6.8	66.1	12.5	22.4	31.2
44 大分	52.2	44.4	2.2	5.6	38.7	11.1	4.9	22.7	48.8	11.4	6.9	30.5
45 宮崎	96.6	94.7	0.8	1.1	17.7	16.0	0.7	1.0	13.0	7.6	1.4	4.0
46 鹿兒島	177.3	144.2	24.9	8.2	77.7	12.1	40.3	25.3	224.4	22.2	58.5	143.7
47 沖縄	651.0	404.9	82.8	163.3	414.1	120.3	86.4	207.4	256.7	16.9	46.2	193.6

28. 桑　苗　（自前年六月一日至其年五月末日）

年次又ハ地方	生産戸數	總數 數量 本	總數 價額 円	ミ實生 數量 本	ミ實生 價額 円	ツギ接キ木 數量 本	ツギ接キ木 價額 円	シロ代ダシ出 數量 本	シロ代ダシ出 價額 円	トリ取キ木 數量 本	トリ取キ木 價額 円	其ノ他 數量 本	其ノ他 價額 円
	(1)	(2)	(3)	(4)	(5)	(6)	(7)	(8)	(9)	(10)	(11)	(12)	(13)
昭和 5	152 015	386 106 850	5 807 647	69 229 310	222 070	197 142 336	3 925 018	69 676 814	1 053 786	45 060 911	573 860	4 997 479	32 913
〃 6	132 613	350 234 622	1 829 845	50 456 957	73 998	186 364 787	1 142 386	64 031 319	394 508	44 346 549	211 290	5 035 010	7 663
〃 7	104 370	244 756 606	1 446 195	28 652 667	52 517	126 783 110	856 609	53 648 417	355 508	33 695 197	176 860	1 977 215	4 701
〃 8	101 549	227 798 871	3 164 835	23 712 410	81 670	112 840 318	1 911 677	55 936 471	788 344	33 689 350	371 946	1 620 322	11 198
〃 9	107 839	255 609 924	2 902 929	29 244 978	64 799	123 879 442	1 714 699	59 492 849	737 815	41 053 886	375 675	1 938 769	9 941
〃 10	97 579	238 178 829	1 624 852	23 576 275	42 091	119 920 530	897 548	57 406 829	436 715	34 612 120	237 762	2 663 075	10 736
〃 11	91 487	222 877 157	3 001 198	24 206 487	72 905	100 592 959	1 706 260	63 906 708	858 162	32 407 553	350 245	1 763 450	13 606
〃 12	120 484	257 642 851	4 300 028	22 214 105	75 900	123 545 688	2 428 415	68 331 584	1 129 343	41 846 338	648 039	1 705 136	18 331
〃 13	101 764	253 846 057	3 380 413	22 858 555	70 980	126 317 294	2 001 341	66 210 837	871 018	36 205 026	419 117	2 254 345	17 957
〃 14	95 671	269 887 726	3 971 657	23 230 920	75 627	126 754 164	2 149 482	82 319 573	1 250 418	35 943 814	480 441	1 639 255	15 689
〃 15	93 675	281 612 703	6 217 523	28 754 344	134 008	123 873 075	3 482 890	87 378 360	1 827 872	37 375 437	712 135	4 231 487	60 618
1 北海道	2	7 420	223	—	—	—	—	—	—	—	—	7 420	223
2 青森	54	72 000	1 620	3 000	30	1 000	30	68 000	1 560	—	—	—	—
3 岩手	160	456 970	15 052	1 960	27	13 000	442	332 675	9 672	108 635	4 892	700	19
4 宮城	882	1 944 930	54 036	179 060	1 000	268 420	8 633	940 300	28 331	519 550	15 087	37 600	985
5 秋田	85	545 875	17 599	31 700	231	132 000	4 356	338 080	11 437	42 795	1 536	1 300	39
6 山形	3 528	3 035 534	70 157	923 305	6 939	30 510	921	969 655	28 561	1 112 064	33 736	—	—
7 福島	3 097	14 730 995	325 455	115 688	777	212 327	3 640	9 460 266	232 880	4 790 924	82 583	151 790	5 575
8 茨城	1 670	37 181 319	660 881	204 050	1 172	132 775	2 664	27 766 759	518 395	7 752 555	128 041	1 325 180	10 609
9 栃木	550	21 531 210	269 703	2 074 700	5 280	3 069 560	41 923	14 093 800	198 691	2 182 900	21 603	110 250	2 206
10 群馬	10 829	15 790 562	360 259	121 600	586	6 610 988	177 813	3 582 996	83 409	5 462 333	98 202	12 645	249
11 埼玉	6 868	11 857 535	228 092	1 367 600	4 163	2 903 753	65 583	5 407 480	117 232	2 022 502	38 107	156 200	3 057
12 千葉	338	6 768 319	140 451	—	—	469 620	11 251	2 338 654	50 008	3 960 045	79 192	—	—
13 東京	792	5 106 720	104 275	274 980	3 014	917 100	21 243	2 552 930	54 553	1 361 710	25 465	—	—
14 神奈川	1 949	1 841 491	48 208	342 860	2 060	802 811	25 740	340 090	10 222	353 680	10 132	2 050	54
15 新潟	3 879	8 645 618	184 036	266 400	2 304	192 276	5 760	7 293 545	159 285	859 997	15 922	33 400	765
16 富山	185	151 600	3 854	41 600	899	3 000	84	66 500	1 786	40 500	1 085	—	—
17 石川	296	1 292 530	29 328	429 050	3 097	855 800	25 966	3 800	152	3 880	113	—	—
18 福井	511	594 151	17 159	86 450	596	346 740	11 846	42 400	1 279	100 761	2 754	17 800	684
19 山梨	7 896	6 061 474	175 823	418 360	9 496	4 744 880	146 154	317 459	7 364	577 275	12 728	3 500	81
20 長野	13 662	14 132 592	380 082	327 500	3 043	1 640 969	52 120	7 972 765	227 316	4 191 358	97 603	—	—
21 岐阜	4 553	3 065 390	84 321	351 132	3 587	2 415 614	72 082	64 510	1 468	187 134	6 012	47 000	1 172
22 静岡	2 486	12 482 863	247 785	1 409 539	6 317	5 711 660	145 257	2 174 250	43 679	1 355 962	27 467	1 831 452	25 065
23 愛知	10 045	37 190 770	926 443	467 350	2 520	36 496 850	918 916	56 200	1 402	10 550	236	159 820	3 369
24 三重	3 005	7 851 627	198 223	308 550	1 494	7 146 977	189 063	76 900	1 952	21 000	238	298 200	5 476
25 滋賀	370	506 127	16 558	14 100	129	415 998	13 855	56 465	1 973	19 114	586	450	15
26 京都	2 166	2 894 448	102 196	—	—	2 862 690	101 094	23 500	836	8 258	266	—	—
27 大阪	14	156 800	1 327	129 350	389	27 450	938	—	—	—	—	—	—
28 兵庫	949	1 948 740	60 232	316 650	1 819	1 001 661	35 475	607 459	22 030	15 270	553	7 700	355
29 奈良	434	964 820	33 489	52 120	449	904 950	32 810	—	—	7 750	230	—	—
30 和歌山	477	2 446 450	44 884	1 098 400	4 647	1 345 900	40 198	—	—	2 150	39	—	—
31 鳥取	1 857	6 206 062	143 157	1 928 300	8 419	3 962 081	125 131	230 941	7 171	77 620	2 222	7 120	214
32 島根	1 478	1 478 746	42 632	—	—	1 440 726	41 739	4 200	117	31 520	718	2 300	58
33 岡山	691	1 330 860	39 200	—	—	1 192 380	35 731	52 230	1 183	83 250	2 250	3 000	36
34 廣島	445	553 620	18 439	4 400	23	543 770	18 274	800	18	4 650	124	—	—
35 山口	264	549 615	8 776	282 440	1 173	263 250	7 544	—	—	3 925	59	—	—
36 徳島	390	5 010 910	70 245	2 831 750	9 114	2 161 250	60 928	—	—	17 000	170	910	33
37 香川	170	5 357 250	94 333	2 604 500	10 662	2 747 250	83 561	5 000	100	500	10	—	—
38 愛媛	1 183	1 806 650	56 320	—	—	1 806 400	56 311	—	—	250	9	—	—
39 高知	685	2 767 574	66 483	1 179 900	8 506	1 456 523	54 346	117 451	3 318	5 000	124	8 700	189
40 福岡	652	6 801 705	235 262	—	—	6 779 235	234 527	—	—	22 470	735	—	—
41 佐賀	88	724 150	18 891	—	—	707 150	18 559	13 000	260	—	—	4 000	72
42 長崎	368	2 430 600	65 529	643 300	3 716	1 787 300	61 813	—	—	—	—	—	—
43 熊本	760	6 047 573	177 116	60 000	300	5 987 573	176 816	—	—	—	—	—	—
44 大分	400	9 188 090	110 301	5 969 450	14 969	3 217 040	95 306	100	2	1 200	18	300	6
45 宮崎	602	3 891 942	123 879	—	—	3 891 942	123 879	—	—	—	—	—	—
46 鹿兒島	1 815	5 449 326	139 528	1 146 100	5 689	4 251 626	132 612	6 700	219	44 900	1 008	—	—
47 沖縄	95	761 150	5 681	747 150	5 372	300	6	500	11	12 500	280	700	12

1. 生産戸數ハ其ノ期間ニ於テ桑苗ノ生産ニ從事シタル戸數トス

29. 蠶種

年次又ハ地方		製造者数	總数 製造高	總数 檢査合格高	原蠶種 製造高	原蠶種 檢査合格高	普通蠶種製造高 總数	普通蠶種製造高 春蠶	普通蠶種製造高 夏秋蠶
		(1)	(2) グラム	(3) グラム	(4) グラム	(5) グラム	(6) グラム	(7) グラム	(8) グラム
昭和	5	6 885	333 987 832	321 633 392	9 989 780	9 459 738	323 998 052	156 043 530	167 954 522
〃	6	6 269	294 774 023	286 197 276	8 871 420	8 401 311	285 902 603	138 872 732	147 029 871
〃	7	5 616	236 903 300	230 539 103	7 559 683	7 211 297	229 343 617	108 527 197	120 816 420
〃	8	5 344	289 185 595	280 490 535	9 360 693	8 901 015	279 824 902	132 247 059	147 577 843
〃	9	4 924	288 940 630	281 613 387	9 369 795	9 006 528	279 570 835	126 903 054	152 667 781
〃	10	4 342	256 522 259	252 870 305	8 616 091	8 255 573	247 906 168	111 082 111	136 824 057
〃	11	3 827	213 891 218	211 992 543	7 235 694	6 976 900	206 655 524	94 698 008	111 957 516
〃	12	3 512	235 501 259	233 592 683	6 989 855	6 788 330	228 511 404	107 960 368	120 551 036
〃	13	3 157	210 098 409	208 545 227	7 070 052	6 883 230	203 028 357	94 243 169	108 785 188
〃	14	2 757	195 640 224	194 583 384	3 919 315	3 833 363	191 720 909	89 358 369	102 362 540
〃	15	2 510	185 309 737	184 662 835	1 905 722	1 883 588	183 404 015	83 520 376	96 883 639
1	北海道	4	126 611	126 611	—	—	126 611	62 061	64 550
2	青森	3	52 170	49 370	—	—	52 170	36 540	15 630
3	岩手	30	907 993	907 993	—	—	907 993	445 414	462 579
4	宮城	20	1 948 590	1 946 770	—	—	1 948 590	810 386	1 138 204
5	秋田	28	387 476	387 476	—	—	337 476	207 040	180 436
6	山形	45	3 360 593	3 360 324	13 463	13 194	3 347 130	1 415 039	1 932 091
7	福島	177	8 642 555	8 588 447	—	—	8 642 555	3 657 574	4 984 981
8	茨城	76	3 082 250	3 055 134	—	—	3 082 250	1 251 750	1 830 500
9	栃木	2	484 211	484 211	—	—	484 211	243 625	240 586
10	群馬	203	15 143 006	15 094 545	87 056	84 745	15 055 950	8 487 651	6 568 299
11	埼玉	123	9 319 274	9 228 550	—	—	9 319 274	4 892 282	4 426 992
12	千葉	35	1 652 619	1 631 159	—	—	1 652 619	763 765	888 854
13	東京	70	3 859 297	3 839 993	72 816	71 863	3 786 481	1 888 391	1 898 090
14	神奈川	37	2 835 582	2 826 684	35 034	34 993	2 800 548	1 261 505	1 539 043
15	新潟	52	2 586 921	2 563 540	13 641	13 168	2 573 280	1 448 904	1 124 376
16	富山	7	345 340	344 367	—	—	345 340	138 401	206 939
17	石川	5	350 080	349 720	—	—	350 080	112 630	237 450
18	福井	32	1 097 940	1 097 940	—	—	1 097 940	693 246	404 694
19	山梨	106	5 388 561	5 314 849	—	—	5 388 561	2 985 735	2 402 826
20	長野	757	32 798 400	32 776 286	284 381	281 956	32 514 019	12 052 033	20 461 986
21	岐阜	80	6 591 795	6 581 134	20 578	20 511	6 571 217	2 967 108	3 604 109
22	静岡	97	15 855 238	15 835 557	73 350	72 323	15 781 888	8 477 162	7 304 726
23	愛知	40	11 760 839	11 704 705	183 272	180 561	11 577 567	5 414 171	6 163 395
24	三重	89	5 777 549	5 702 392	74 672	73 572	5 702 877	2 867 043	2 835 834
25	滋賀	25	940 804	940 804	—	—	940 804	450 000	490 804
26	京都	9	7 160 004	7 134 079	419 044	418 299	6 740 960	2 443 570	4 297 390
27	大阪	—	—	—	—	—	—	—	—
28	兵庫	11	2 579 262	2 549 662	—	—	2 579 262	1 242 749	1 336 513
29	奈良	9	990 832	990 832	—	—	990 832	412 441	578 391
30	和歌山	13	1 143 450	1 143 450	—	—	1 143 450	535 739	607 711
31	鳥取	24	2 164 014	2 163 660	28 706	28 352	2 135 308	862 005	1 273 303
32	島根	25	1 131 039	1 131 039	—	—	1 131 039	523 565	607 474
33	岡山	15	2 094 805	2 094 805	—	—	2 094 805	919 111	1 175 694
34	廣島	18	1 178 778	1 178 610	—	—	1 173 778	647 501	531 277
35	山口	4	848 198	848 198	—	—	848 193	380 164	468 034
36	德島	12	2 232 508	2 232 145	46 922	46 559	2 185 586	949 896	1 235 690
37	香川	8	582 900	582 900	—	—	582 900	251 132	331 768
38	愛媛	23	3 072 613	3 063 839	—	—	3 072 613	1 294 333	1 778 280
39	高知	39	2 203 918	2 202 881	—	—	2 203 918	1 069 838	1 134 080
40	福岡	15	3 373 637	3 371 194	—	—	3 373 637	1 863 223	1 510 414
41	佐賀	2	2 553 827	2 553 113	67 847	67 133	2 485 980	1 697 840	788 140
42	長崎	2	1 160 400	1 154 700	—	—	1 160 400	526 100	634 300
43	熊本	48	3 537 346	3 534 340	81 750	78 744	3 455 596	1 243 179	2 212 417
44	大分	11	2 028 474	2 027 002	22 031	20 559	2 006 443	875 785	1 130 658
45	宮崎	46	6 342 567	6 341 525	133 284	132 242	6 209 283	3 565 906	2 643 377
46	鹿兒島	11	1 190 385	1 184 275	—	—	1 190 385	445 780	744 605
47	沖繩	22	2 445 086	2 442 025	247 875	244 814	2 197 211	1 741 063	456 148

1. 原蠶種ニ付テハ二十八蛾卵量ヲ 9.37グラムトシテ便宜之ヲ換算セリ

種

普通蠶種檢査合格高 總数	白繭種	黄繭種	春蠶 總数	白繭種	黄繭種	夏秋蠶 總数	白繭種	黄繭種	年次又ハ地方
(9) グラム	(10) グラム	(11) グラム	(12) グラム	(13) グラム	(14) グラム	(15) グラム	(16) グラム	(17) グラム	
312 173 654	229 485 075	82 688 579	148 453 213	75 338 223	73 113 990	163 721 441	154 146 852	9 574 589	5
277 795 965	205 056 625	72 739 340	134 378 566	67 915 732	66 462 834	143 417 399	137 140 893	6 276 506	6
223 327 806	169 135 748	54 192 058	105 046 217	54 277 103	50 769 114	118 281 589	114 858 645	3 422 944	7
271 589 520	198 890 403	72 699 117	127 618 816	57 484 468	70 134 348	143 970 704	141 405 935	2 564 769	8
272 606 859	226 034 771	46 572 088	123 072 102	77 363 836	45 708 266	149 534 757	148 670 935	863 822	9
244 614 732	218 482 639	26 132 093	109 471 788	83 367 333	26 104 455	135 142 944	135 115 306	27 638	10
205 015 643	177 374 281	27 641 362	93 825 292	66 252 159	27 573 133	111 190 351	111 122 122	68 229	11
226 804 353	193 139 582	33 664 771	107 038 835	73 376 936	33 661 899	119 765 518	119 762 646	2 872	12
201 661 997	188 762 398	12 899 599	93 551 991	80 698 158	12 853 833	108 110 006	108 064 240	45 766	13
190 750 021	174 105 471	16 644 550	88 833 190	72 503 766	16 329 424	101 916 831	101 601 705	315 126	14
182 779 247	168 493 331	14 280 916	86 216 550	71 979 738	14 236 812	93 562 697	96 518 593	44 104	15
126 611	117 381	9 230	62 061	52 831	9 230	64 550	64 550	—	1
49 370	25 720	23 650	33 740	10 090	23 650	15 630	15 630	—	2
907 993	883 033	24 960	445 414	420 454	24 960	462 579	462 579	—	3
1 946 770	1 907 660	39 110	810 386	771 276	39 110	1 136 384	1 136 384	—	4
387 476	387 476	—	207 040	207 040	—	180 436	180 436	—	5
3 347 130	3 347 130	—	1 415 039	1 415 039	—	1 932 091	1 932 091	—	6
8 588 447	8 115 869	472 578	3 630 969	3 158 391	472 578	4 957 478	4 957 478	—	7
3 055 134	2 111 783	943 351	1 226 648	283 297	943 351	1 828 486	1 828 486	—	8
484 211	433 951	50 260	243 625	193 365	50 260	240 586	240 586	—	9
15 009 800	10 006 981	5 002 819	8 463 101	3 460 282	5 002 819	6 546 699	6 546 699	—	10
9 228 550	7 452 624	1 775 926	4 834 258	3 059 776	1 774 482	4 394 292	4 392 848	1 444	11
1 631 159	1 285 804	345 355	751 155	405 800	345 355	880 004	880 004	—	12
3 768 130	3 672 830	95 300	1 874 554	1 779 254	95 300	1 893 576	1 893 576	—	13
2 791 691	2 791 691	—	1 255 755	1 255 755	—	1 535 936	1 535 936	—	14
2 550 372	2 544 524	5 848	1 433 339	1 427 491	5 848	1 117 033	1 117 033	—	15
344 367	326 947	17 420	138 282	120 862	17 420	206 085	206 085	—	16
349 720	349 720	—	112 630	112 630	—	237 090	237 090	—	17
1 097 940	1 045 819	52 121	693 246	641 125	52 121	404 694	404 694	—	18
5 314 849	5 267 753	47 096	2 933 485	2 886 389	47 096	2 381 364	2 381 364	—	19
32 494 330	30 246 495	2 247 835	12 050 850	9 845 675	2 205 175	20 443 480	20 400 820	42 660	20
6 560 623	6 378 586	182 037	2 959 428	2 777 391	182 037	3 601 195	3 601 195	—	21
15 763 234	14 036 239	1 726 995	8 472 537	6 745 542	1 726 995	7 290 697	7 290 697	—	22
11 524 144	10 971 960	552 184	5 394 881	4 842 697	552 184	6 129 263	6 129 263	—	23
5 628 820	5 560 587	68 233	2 866 801	2 793 568	68 233	2 762 019	2 762 019	—	24
940 804	910 043	30 761	450 000	419 239	30 761	490 804	490 804	—	25
6 715 780	6 627 480	88 300	2 418 390	2 330 090	88 300	4 297 390	4 297 390	—	26
—	—	—	—	—	—	—	—	—	27
2 549 662	2 508 372	41 290	1 242 749	1 201 459	41 290	1 306 913	1 306 913	—	28
990 832	930 750	60 082	412 441	352 359	60 082	578 391	578 391	—	29
1 143 450	1 143 450	—	535 739	535 739	—	607 711	607 711	—	30
2 135 308	2 129 263	6 045	862 005	855 960	6 045	1 273 303	1 273 303	—	31
1 131 039	1 131 039	—	523 565	523 565	—	607 474	607 474	—	32
2 094 805	1 896 835	197 970	919 111	721 141	197 970	1 175 694	1 175 694	—	33
1 178 610	1 178 610	—	647 501	647 501	—	531 109	531 109	—	34
848 198	809 793	38 405	380 164	341 759	38 405	468 034	468 034	—	35
2 185 586	2 173 242	12 344	949 896	937 552	12 344	1 235 690	1 235 690	—	36
582 900	582 900	—	251 132	251 132	—	331 768	331 768	—	37
3 063 839	3 055 099	8 740	1 294 333	1 285 593	8 740	1 769 506	1 769 506	—	38
2 202 881	2 145 768	57 113	1 069 838	1 012 725	57 113	1 133 043	1 133 043	—	39
3 371 194	3 371 194	—	1 861 089	1 861 089	—	1 510 105	1 510 105	—	40
2 485 980	2 485 980	—	1 697 840	1 697 840	—	788 140	788 140	—	41
1 154 700	1 154 700	—	520 400	520 400	—	634 300	634 300	—	42
3 455 596	3 455 596	—	1 243 179	1 243 179	—	2 212 417	2 212 417	—	43
2 006 443	2 006 443	—	875 785	875 785	—	1 130 658	1 130 658	—	44
6 209 283	6 162 483	46 800	3 565 906	3 519 106	46 800	2 643 377	2 643 377	—	45
1 184 275	1 184 275	—	445 200	445 200	—	739 075	739 075	—	46
2 197 211	2 186 453	10 758	1 741 063	1 730 305	10 758	456 148	456 148	—	47

30. 養蠶 (1) 總數

年次又は地方	養蠶戸數	蠶種掃立數量 總數	蠶種掃立數量 白繭種	蠶種掃立數量 黄繭種	總數 數量	總數 價額	上繭 數量	上繭 價額
	(1)	(2) 枚	(3) 枚	(4) 枚	(5) 貫	(6) 円	(7) 貫	(8) 円
昭和 5	2 216 027	18 527 061	14 200 389	4 326 672	106 463 516	304 212 774	93 500 526	290 119 559
		グラム	グラム	グラム				
〃 6	2 119 908	170 006 525	126 780 155	43 226 370	97 072 455	275 557 296	85 961 088	260 229 804
〃 7	2 064 639	166 811 582	127 729 096	39 082 486	89 550 337	296 791 026	79 273 680	280 910 829
〃 8	2 092 187	181 200 931	140 713 031	40 487 900	101 163 566	500 129 171	90 488 838	477 690 472
〃 9	1 995 492	160 829 333	125 235 786	35 593 547	87 139 796	203 871 290	78 101 380	192 163 675
〃 10	1 894 647	151 176 726	129 682 086	21 494 640	82 066 053	350 860 428	73 367 743	330 510 891
〃 11	1 856 551	145 651 630	127 431 515	18 220 115	82 892 193	386 640 792	73 992 638	365 304 203
〃 12	1 818 552	143 839 117	124 067 995	19 771 122	85 972 363	419 609 741	77 112 053	397 419 066
〃 13	1 696 306	128 102 275	115 518 903	12 583 372	75 256 286	346 034 764	67 210 119	321 953 607
〃 14	1 651 478	132 687 997	122 816 923	9 871 074	90 818 486	882 964 776	79 923 462	811 434 695
〃 15	1 645 030	128 854 716	119 809 229	9 045 487	87 546 333	862 455 048	77 603 181	800 082 067
1 北海道	2 135	22 632	22 199	433	8 014	46 966	6 304	40 962
2 青森	2 001	66 508	46 483	20 025	52 390	438 045	42 584	386 013
3 岩手	31 649	1 227 075	1 133 790	93 285	1 075 693	9 861 660	913 295	8 905 100
4 宮城	30 994	1 993 504	1 956 532	36 972	1 582 024	14 046 149	1 363 692	12 694 286
5 秋田	9 062	303 288	303 288	—	198 208	1 743 483	167 896	1 580 400
6 山形	45 000	3 462 012	3 435 326	26 686	2 427 111	23 174 276	2 147 998	21 638 901
7 福島	82 762	5 920 633	5 461 728	458 905	4 384 912	41 295 106	3 833 358	37 883 887
8 茨城	57 068	5 314 869	3 894 855	1 420 014	3 679 288	35 644 987	3 300 558	33 514 992
9 栃木	18 322	1 433 307	1 314 212	119 095	993 817	9 296 296	869 814	8 548 758
10 群馬	81 351	12 906 449	9 390 068	3 516 381	7 751 504	70 955 720	6 897 708	66 219 822
11 埼玉	90 420	10 200 046	8 810 636	1 389 410	6 232 018	58 730 926	5 521 806	54 734 569
12 千葉	30 801	3 221 044	2 556 058	664 986	2 082 433	19 855 825	1 851 089	18 459 279
13 東京	17 690	2 295 625	2 286 346	9 279	1 533 443	14 307 126	1 342 022	13 243 857
14 神奈川	24 145	2 370 844	2 370 324	520	1 634 530	15 900 284	1 447 481	14 782 363
15 新潟	59 738	2 275 601	2 262 775	12 826	1 559 203	14 384 831	1 353 593	13 225 344
16 富山	8 112	243 921	243 921	—	148 143	1 285 660	131 731	1 193 492
17 石川	13 459	538 563	538 551	12	379 203	3 722 996	332 250	3 441 373
18 福井	9 057	318 558	317 722	836	228 879	2 259 788	203 595	2 105 816
19 山梨	55 537	8 362 559	8 143 530	219 029	5 599 904	57 518 488	5 075 891	54 104 309
20 長野	142 323	15 195 737	14 978 602	217 135	9 811 002	95 678 653	8 744 173	89 175 102
21 岐阜	67 502	4 911 426	4 808 825	102 601	3 555 631	36 179 774	3 129 759	33 240 358
22 静岡	36 980	2 628 429	2 240 202	388 227	1 945 933	19 600 227	1 742 247	18 354 129
23 愛知	67 874	7 759 770	7 587 755	172 015	5 428 550	54 908 436	4 761 644	50 421 065
24 三重	53 338	4 195 236	4 114 001	81 235	3 031 524	32 768 248	2 741 945	30 674 514
25 滋賀	13 090	517 989	510 003	7 986	391 811	3 846 474	338 866	3 474 135
26 京都	21 100	1 491 071	1 490 158	913	1 105 694	12 038 654	997 220	11 252 736
27 大阪	399	22 889	22 889	—	17 053	176 237	15 652	166 716
28 兵庫	35 000	1 515 286	1 510 266	5 020	1 142 979	12 296 078	1 026 005	11 432 895
29 奈良	12 372	807 181	804 642	2 539	565 371	5 752 806	512 468	5 407 726
30 和歌山	16 998	773 267	773 267	—	584 726	6 098 968	539 214	5 825 067
31 鳥取	25 654	1 703 561	1 702 841	720	1 240 171	12 461 196	1 114 664	11 638 769
32 島根	33 093	1 854 312	1 854 312	—	1 184 335	12 074 786	1 063 235	11 280 120
33 岡山	27 500	1 220 347	1 220 347	—	810 002	7 982 639	737 699	7 517 517
34 廣島	20 040	748 322	748 192	130	515 917	5 298 220	452 887	4 875 918
35 山口	11 852	326 939	326 919	20	223 308	2 351 657	196 911	2 189 698
36 徳島	33 906	2 607 042	2 593 447	13 595	1 729 633	17 276 313	1 526 117	15 853 709
37 香川	9 545	487 588	486 873	715	339 206	3 395 821	302 838	3 161 117
38 愛媛	34 612	2 530 053	2 524 364	5 689	1 726 310	19 294 000	1 552 808	17 906 273
39 高知	43 430	1 704 505	1 655 584	48 921	1 376 575	14 346 332	1 291 722	13 832 932
40 福岡	21 629	1 489 318	1 489 318	—	1 003 114	10 128 422	863 604	9 226 212
41 佐賀	25 122	821 513	821 513	—	615 476	6 256 528	520 580	5 636 966
42 長崎	21 290	970 179	969 116	1 063	653 795	6 802 326	561 135	6 157 400
43 熊本	53 315	4 038 753	4 037 696	1 057	2 882 147	29 118 561	2 530 247	26 795 522
44 大分	40 511	2 279 556	2 273 121	6 435	1 596 296	16 253 580	1 380 068	14 812 201
45 宮崎	28 828	1 554 050	1 553 887	163	1 101 898	11 412 333	934 271	10 157 741
46 鹿兒島	68 541	1 889 286	1 889 286	—	1 283 347	13 013 887	1 105 131	11 791 927
47 沖繩	9 883	334 073	333 459	614	133 862	1 175 280	117 406	1 120 079

1. 養蠶戸數ハ其ノ季節ニ於テ養蠶ニ從事シタル戸數トス
2. 總數表ノ養蠶戸數ハ春夏秋各季ノ養蠶ヲ行フモノト雖モ一戸トシテ重複セザル樣之ヲ計算ス

數

數 玉繭 數量	數 玉繭 價額	數 屑繭 數量	數 屑繭 價額	白繭 總數 數量	白繭 總數 價額	白繭 上繭 數量	白繭 上繭 價額	白繭 玉繭 數量	白繭 玉繭 價額	年次又は地方
(9) 貫	(10) 円	(11) 貫	(12) 円	(13) 貫	(14) 円	(15) 貫	(16) 円	(17) 貫	(18) 円	
8 421 200	9 027 896	4 541 790	5 065 319	76 729 244	196 653 663	66 133 893	185 568 715	6 979 213	7 245 268	5
7 082 378	10 338 730	4 028 989	4 988 762	68 439 875	191 967 064	59 476 614	179 541 348	5 792 015	8 482 958	6
6 218 679	11 177 560	4 057 978	5 702 637	66 072 713	237 017 620	57 707 449	223 235 746	5 160 516	8 937 240	7
6 294 077	13 165 266	4 380 651	9 273 433	75 794 495	349 744 227	66 968 481	331 835 456	5 315 047	10 698 948	8
5 071 269	7 057 230	3 967 147	4 650 385	64 616 397	150 690 184	57 150 837	140 855 872	4 239 676	5 994 597	9
4 726 745	11 702 573	3 971 565	8 646 964	68 966 912	303 540 103	61 240 630	285 028 489	4 227 835	10 651 718	10
4 784 779	11 597 767	4 114 776	9 738 822	71 730 575	331 791 398	63 650 482	312 394 379	4 361 865	10 539 803	11
4 642 885	11 505 307	4 217 425	10 685 368	72 615 989	345 355 554	64 661 989	325 645 818	4 189 782	10 247 732	12
4 200 175	13 519 620	3 845 992	10 561 537	66 833 434	313 019 723	59 417 015	290 419 342	3 882 856	12 705 207	13
5 537 799	38 032 880	5 352 225	33 497 201	83 856 762	822 809 810	73 519 723	754 412 092	5 261 610	36 310 673	14
5 032 554	32 364 916	4 910 648	30 008 035	80 805 657	790 397 382	71 366 155	731 263 412	4 780 405	30 658 101	15
1 001	4 048	709	1 956	7 880	46 208	6 197	40 297	989	3 996	1
4 176	24 259	5 630	27 773	35 522	296 801	28 655	259 733	3 336	18 989	2
75 990	461 403	86 408	495 157	979 901	8 958 251	828 041	8 056 421	71 387	432 989	3
115 726	708 284	102 606	643 579	1 548 656	13 726 113	1 333 879	12 397 646	113 572	694 735	4
13 514	76 735	16 798	86 348	198 208	1 743 483	167 896	1 580 400	13 514	76 735	5
148 499	839 405	130 614	695 970	2 405 192	22 939 417	2 128 081	21 416 622	147 492	833 106	6
263 427	1 654 556	288 127	1 756 663	3 994 633	37 406 272	3 475 930	34 197 413	249 721	1 565 399	7
245 509	1 489 666	133 221	640 329	2 523 691	22 809 287	2 227 909	21 215 536	193 003	1 123 914	8
57 086	364 886	65 917	382 552	899 342	8 300 299	782 920	7 604 568	54 332	338 659	9
384 817	2 222 617	468 979	2 513 281	5 380 670	46 051 207	4 700 176	42 413 227	309 200	1 716 717	10
382 938	2 265 082	327 274	1 731 275	5 235 491	47 953 727	4 600 054	44 423 742	339 727	1 977 512	11
119 508	714 806	111 841	681 740	1 576 619	14 373 565	1 381 231	13 223 046	102 407	599 664	12
75 662	450 089	115 759	613 180	1 527 523	14 238 115	1 336 527	13 176 931	75 381	448 578	13
88 166	536 673	98 883	581 248	1 634 108	15 895 862	1 447 071	14 777 997	88 159	536 629	14
94 502	568 498	111 108	590 989	1 549 817	14 301 217	1 345 338	13 148 413	93 955	564 869	15
9 811	64 554	6 601	27 614	148 143	1 285 660	131 731	1 193 492	9 811	64 554	16
23 966	152 526	22 987	129 097	379 197	3 722 932	332 244	3 441 309	23 966	152 526	17
13 430	86 679	11 854	67 293	228 295	2 251 088	203 067	2 097 565	13 392	86 332	18
275 654	1 842 018	248 359	1 572 161	5 437 195	55 786 493	4 925 413	52 449 731	269 104	1 798 650	19
568 831	3 702 487	497 998	2 801 064	9 657 762	94 194 537	8 602 079	87 753 476	563 646	3 671 023	20
226 217	1 596 568	199 655	1 342 848	3 463 192	35 245 842	3 047 439	32 375 989	221 511	1 563 748	21
120 607	786 465	83 079	459 633	1 613 499	15 818 515	1 434 149	14 736 047	106 651	684 120	22
311 574	2 160 125	355 332	2 327 246	5 277 925	53 207 857	4 620 281	48 796 175	309 222	2 142 052	23
161 413	1 170 974	128 166	922 760	2 962 501	31 940 611	2 676 874	29 876 875	159 478	1 156 354	24
27 041	198 291	25 904	174 048	384 313	3 767 600	332 223	3 401 418	26 759	196 093	25
45 920	323 009	62 554	462 909	1 105 109	12 029 382	996 672	11 243 777	45 899	322 834	26
868	6 006	533	3 515	17 053	176 237	15 652	166 716	868	6 006	27
59 037	431 445	57 937	431 738	1 138 550	12 244 128	1 021 898	11 383 308	58 988	431 046	28
28 805	192 435	24 098	152 645	563 615	5 732 803	510 801	5 388 251	28 747	192 076	29
28 142	178 149	17 370	95 752	584 726	6 098 968	539 214	5 825 067	28 142	178 149	30
59 628	409 876	65 879	412 551	1 239 576	12 454 367	1 114 101	11 632 173	59 611	409 747	31
58 195	387 256	62 905	407 410	1 184 335	12 074 786	1 063 235	11 280 120	58 195	387 256	32
37 540	240 916	34 763	224 206	810 002	7 982 639	737 699	7 517 517	37 540	240 916	33
34 219	230 286	28 811	192 016	515 829	5 297 162	452 808	4 874 939	34 216	230 261	34
12 848	86 155	13 549	75 804	223 293	2 351 484	196 899	2 189 549	12 846	86 139	35
94 068	622 614	109 448	799 990	1 718 410	17 145 539	1 516 027	15 732 326	93 587	619 144	36
25 093	170 713	11 275	68 991	338 746	3 390 908	302 413	3 156 450	25 066	170 508	37
98 396	720 025	75 106	667 702	1 722 551	19 253 486	1 549 222	17 867 384	98 315	719 287	38
40 453	253 085	44 400	260 315	1 331 311	13 818 123	1 247 665	13 313 187	39 751	248 172	39
60 537	397 791	78 973	504 419	1 003 114	10 128 422	863 604	9 226 212	60 537	397 791	40
43 392	295 246	51 504	324 316	615 476	6 256 528	520 580	5 636 966	43 392	295 246	41
37 699	264 940	54 961	379 986	653 191	6 797 611	560 602	6 152 986	37 651	264 738	42
176 870	1 152 783	175 030	1 170 256	2 881 337	29 110 369	2 529 491	26 787 735	176 841	1 152 578	43
109 967	734 390	106 261	706 989	1 591 362	16 195 952	1 375 649	14 758 759	109 694	732 260	44
78 199	547 480	89 428	707 112	1 101 761	11 410 171	934 146	10 155 681	78 192	547 419	45
83 754	539 142	94 462	682 818	1 283 347	13 013 887	1 105 131	11 791 927	83 754	539 142	46
8 864	39 480	7 592	15 721	133 688	1 173 471	117 241	1 118 313	8 858	39 443	47

養蠶 (1) 總數

年次又ハ地方		白繭		黄繭							
		屑繭		總數		上繭		玉繭		屑繭	
		數量	價額	數量	價額	數量	價額	數量	價額	數量	價額
		(19) 貫	(20) 円	(21) 貫	(22) 円	(23) 貫	(24) 円	(25) 貫	(26) 円	(27) 貫	(28) 円
昭和	5	3 616 138	3 839 680	29 734 272	107 559 111	27 366 633	104 550 844	1 441 987	1 782 628	925 652	1 225 639
〃	6										
〃	7	3 171 246	3 942 758	28 632 580	83 590 232	26 484 474	80 688 456	1 290 363	1 855 772	857 743	1 046 004
〃	8	3 204 748	4 844 634	23 477 624	59 773 406	21 566 231	57 675 083	1 058 163	1 240 320	853 230	858 003
〃	9	3 510 967	7 209 823	25 369 071	150 384 944	23 520 357	145 855 016	979 030	2 466 318	869 684	2 063 610
〃		3 225 884	3 839 715	22 523 399	53 181 106	20 950 543	51 307 803	831 593	1 062 633	741 263	810 670
〃	10	3 498 447	7 859 896	13 099 141	47 320 325	12 127 113	45 482 402	498 910	1 050 855	473 118	787 068
〃	11	3 718 228	8 857 216	11 161 618	54 849 394	10 342 156	52 909 824	422 914	1 057 964	396 548	881 606
〃	12	3 764 218	9 462 004	13 356 374	74 254 187	12 450 064	71 773 248	453 103	1 257 575	453 207	1 223 364
〃	13	3 533 563	9 895 174	8 422 852	33 015 041	7 793 104	31 534 265	317 319	814 413	312 429	666 363
〃	14	5 075 429	32 087 045	6 961 724	60 154 966	6 408 739	57 022 603	276 189	1 722 207	276 796	1 410 156
〃	15	**4 659 097**	**28 475 869**	**6 740 726**	**72 057 666**	**6 237 026**	**68 818 655**	**252 149**	**1 706 815**	**251 551**	**1 532 196**
1	北海道	694	1 915	134	758	107	665	12	52	15	41
2	青森	3 531	18 079	16 868	141 244	13 929	126 280	840	5 270	2 099	9 694
3	岩手	80 473	458 841	95 792	903 409	85 254	838 679	4 603	28 414	5 935	36 316
4	宮城	101 205	633 732	33 368	320 036	29 813	296 640	2 154	13 549	1 401	9 847
5	秋田	16 798	86 348	—	—	—	—	—	—	—	—
6	山形	129 619	689 689	21 919	234 859	19 917	222 279	1 007	6 299	995	6 281
7	福島	268 982	1 643 460	390 279	3 888 834	357 428	3 686 474	13 706	89 157	19 145	113 203
8	茨城	102 779	469 837	1 155 597	12 835 700	1 072 649	12 299 456	52 506	365 752	30 442	170 492
9	栃木	62 090	357 072	94 475	995 997	86 894	944 190	3 754	26 227	3 827	25 580
10	群馬	371 294	1 921 263	2 370 834	24 904 513	2 197 532	23 806 595	75 617	505 900	97 685	592 018
11	埼玉	295 710	1 552 473	996 527	10 777 199	921 752	10 310 827	43 211	287 570	31 564	178 802
12	千葉	92 981	550 855	505 814	5 482 260	469 858	5 236 233	17 096	115 142	18 860	130 885
13	東京	115 615	612 606	5 920	69 011	5 495	66 926	281	1 511	144	574
14	神奈川	98 878	581 236	422	4 422	410	4 366	7	44	5	12
15	新潟	110 524	587 935	9 386	83 614	8 255	76 931	547	3 629	584	3 054
16	富山	6 601	27 614	—	—	—	—	—	—	—	—
17	石川	22 987	129 097	6	64	6	64	—	—	—	—
18	福井	11 836	67 191	584	8 700	528	8 251	38	347	18	102
19	山梨	242 678	1 538 112	162 709	1 731 995	150 478	1 654 578	6 550	43 368	5 681	34 049
20	長野	492 037	2 770 038	153 240	1 484 116	142 094	1 421 626	5 185	31 464	5 961	31 026
21	岐阜	194 242	1 306 105	92 439	933 932	82 320	864 369	4 706	32 820	5 413	36 743
22	静岡	72 699	398 348	332 434	3 781 712	308 098	3 618 082	13 956	102 345	10 380	61 285
23	愛知	348 422	2 269 630	150 625	1 700 579	141 363	1 624 890	2 352	18 073	6 910	57 616
24	三重	126 149	907 382	69 023	827 637	65 071	797 639	1 935	14 620	2 017	15 378
25	滋賀	25 331	170 089	7 498	78 874	6 643	72 717	282	2 198	573	3 959
26	京都	62 538	462 771	585	9 272	548	8 959	21	175	16	138
27	大阪	533	3 515	—	—	—	—	—	—	—	—
28	兵庫	57 664	429 774	4 429	51 950	4 107	49 587	49	399	273	1 964
29	奈良	24 067	152 476	1 756	20 003	1 667	19 475	58	359	31	169
30	和歌山	17 370	95 752	—	—	—	—	—	—	—	—
31	鳥取	65 864	412 447	595	6 829	563	6 596	17	129	15	104
32	島根	62 905	407 410	—	—	—	—	—	—	—	—
33	岡山	34 763	224 206	—	—	—	—	—	—	—	—
34	廣島	28 805	191 962	88	1 058	79	979	3	25	6	54
35	山口	13 548	75 796	15	173	12	149	2	16	1	8
36	徳島	108 796	794 069	11 223	130 774	10 090	121 383	481	3 470	652	5 921
37	香川	11 267	63 950	460	4 913	425	4 667	27	205	8	41
38	愛媛	75 014	666 815	3 759	40 514	3 586	38 889	81	738	92	887
39	高知	43 895	256 764	45 264	528 209	44 057	519 745	702	4 913	505	3 551
40	福岡	78 973	504 419	—	—	—	—	—	—	—	—
41	佐賀	51 504	324 316	—	—	—	—	—	—	—	—
42	長崎	54 938	379 887	604	4 715	533	4 414	48	202	23	99
43	熊本	175 005	1 170 056	810	8 192	756	7 787	29	205	25	200
44	大分	106 019	704 933	4 934	57 628	4 419	53 442	273	2 130	242	2 056
45	宮崎	89 423	707 071	137	2 162	125	2 060	7	61	5	41
46	鹿兒島	94 462	682 818	—	—	—	—	—	—	—	—
47	沖縄	7 589	15 715	174	1 809	165	1 766	6	37	3	6

(2) 春蠶

養蠶戶數	蠶種掃立數量			總數						年次又ハ地方
	總數	白繭種	黄繭種	總數		上繭		玉繭		
				數量	價額	數量	價額	數量	價額	
(1)	(2) 枚	(3) 枚	(4) 枚	(5) 貫	(6) 円	(7) 貫	(8) 円	(9) 貫	(10) 円	
2 055 036	8 438 158	4 686 490	3 751 668	56 103 136	210 368 909	50 618 549	202 629 708	3 408 724	4 638 690	5
1 966 427	80 490 932 グラム	42 272 639 グラム	38 218 293 グラム	52 667 225	154 833 330	48 156 443	148 434 499	2 699 428	4 038 530	6
1 901 319	77 898 238	41 830 239	36 067 999	46 391 478	111 898 137	42 351 770	107 547 289	2 192 105	2 482 911	7
1 918 275	81 198 451	42 786 364	38 412 087	50 019 027	298 404 044	46 072 339	288 122 365	2 048 094	5 374 859	8
1 866 552	77 463 070	42 303 755	35 154 315	48 390 465	117 340 378	44 624 809	112 524 595	1 956 576	2 664 769	9
1 749 988	69 389 203	48 068 619	21 320 584	44 175 526	161 952 218	40 596 171	154 588 429	1 842 174	4 111 716	10
1 694 348	65 052 710	46 944 289	18 108 421	41 392 474	199 967 500	37 683 688	190 622 436	1 907 506	4 900 071	11
1 678 329	66 296 658	46 582 226	19 714 432	45 503 933	252 565 771	41 586 165	241 086 204	1 990 441	5 732 970	12
1 533 841	58 653 965	46 120 248	12 533 717	40 863 284	177 477 319	36 984 567	166 384 152	2 008 295	6 148 625	13
1 492 523	58 673 385	48 836 101	9 837 284	44 746 593	407 690 283	40 157 641	378 597 511	2 325 777	15 803 722	14
1 479 733	**55 447 341**	**46 451 514**	**8 995 827**	**43 761 040**	**500 048 640**	**39 456 693**	**467 672 105**	**2 183 908**	**16 609 483**	15
2 013	20 730	20 297	433	7 145	42 084	5 625	36 737	871	3 537	1
1 778	45 944	25 919	20 025	37 614	334 572	30 822	296 725	2 924	18 011	2
22 355	764 181	671 698	92 483	757 435	7 514 111	651 083	6 810 639	50 928	346 426	3
24 331	921 786	884 814	36 972	869 147	8 649 940	757 743	7 816 999	60 398	440 084	4
7 030	168 268	168 268	—	122 078	1 150 454	104 471	1 050 734	7 415	44 118	5
36 889	1 475 912	1 451 781	24 131	1 203 982	13 170 146	1 082 216	12 371 432	66 304	444 747	6
71 458	2 710 756	2 253 416	457 340	2 382 647	26 059 090	2 115 349	24 116 449	127 799	942 588	7
53 305	2 393 561	1 004 219	1 389 342	1 933 578	21 893 747	1 773 477	20 819 206	102 404	738 156	8
16 158	641 818	522 723	119 095	500 362	5 417 773	443 677	5 022 172	26 666	193 665	9
78 217	5 944 868	2 428 487	3 516 381	3 996 325	42 150 392	3 656 981	39 929 106	147 226	1 010 546	10
86 702	4 881 181	3 494 261	1 386 920	3 339 633	36 862 439	3 036 464	34 859 750	165 399	1 133 625	11
29 807	1 460 527	797 658	662 869	1 102 702	12 209 911	1 000 505	11 482 934	51 164	360 432	12
16 491	919 568	910 852	8 716	737 520	8 244 053	663 689	7 744 267	29 339	210 693	13
22 652	1 075 018	1 074 498	520	879 034	9 870 505	785 038	9 224 284	43 533	305 941	14
54 201	1 174 593	1 162 567	12 026	874 496	8 889 777	767 529	8 208 983	51 159	343 024	15
6 054	115 598	115 598	—	74 632	692 349	66 686	647 324	4 722	30 635	16
11 003	254 228	254 216	12	204 547	2 306 625	180 503	2 132 589	12 589	94 761	17
7 613	158 680	157 844	836	129 690	1 432 361	116 046	1 338 766	7 411	54 258	18
52 964	3 962 800	3 744 200	218 600	2 901 330	35 122 747	2 674 788	33 336 573	121 565	966 291	19
113 434	5 061 317	4 845 849	215 468	3 739 767	41 860 470	3 384 384	39 296 169	193 204	1 479 260	20
61 287	2 105 155	2 007 869	97 286	1 823 228	21 244 268	1 623 991	19 660 502	103 047	843 057	21
34 938	1 204 464	816 432	388 032	1 018 755	12 140 164	934 840	11 516 942	48 805	384 904	22
64 152	3 049 457	2 877 442	172 015	2 532 247	30 672 436	2 285 716	28 571 498	105 001	876 052	23
50 244	1 877 646	1 796 411	81 235	1 596 162	20 538 380	1 455 833	19 335 831	80 013	672 895	24
8 749	231 123	223 137	7 986	198 341	2 217 964	175 752	2 034 587	11 571	95 822	25
18 829	691 285	690 372	913	600 618	7 520 376	545 704	7 054 337	23 307	186 991	26
378	10 886	10 886	—	9 761	112 810	9 000	106 913	501	3 916	27
30 297	841 022	836 002	5 020	723 721	8 672 142	651 141	8 059 611	37 121	305 261	28
10 535	309 111	306 572	2 539	242 768	2 891 837	223 361	2 743 456	11 194	89 307	29
16 422	352 596	352 596	—	297 480	3 581 884	277 720	3 437 531	12 826	97 742	30
22 626	617 471	616 751	720	562 619	6 660 017	510 802	6 257 482	25 274	203 197	31
27 671	675 917	675 917	—	514 168	6 352 396	469 648	5 969 436	21 677	187 628	32
19 412	393 656	393 656	—	307 972	3 713 661	283 321	3 507 393	13 140	108 274	33
13 406	279 014	278 890	124	217 573	2 624 981	193 779	2 430 233	13 307	107 190	34
10 521	149 591	149 571	20	110 834	1 299 139	98 071	1 211 639	6 320	47 452	35
32 213	906 241	892 646	13 595	754 059	9 092 623	674 152	8 382 314	37 950	313 979	36
9 131	192 733	192 018	715	158 270	1 895 479	143 738	1 777 943	10 379	88 428	37
32 835	1 062 561	1 056 872	5 689	867 309	11 627 267	794 779	10 883 055	40 522	371 658	38
42 049	811 067	762 146	48 921	760 112	9 133 435	718 954	8 830 695	20 956	155 769	39
19 972	586 765	586 765	—	524 188	6 095 452	457 134	5 577 034	30 636	238 785	40
24 478	369 102	369 102	—	353 657	4 012 867	302 164	3 616 233	24 189	190 872	41
20 848	392 796	391 883	913	315 019	3 668 195	274 657	3 341 332	16 488	134 908	42
51 580	1 510 392	1 509 335	1 057	1 319 193	15 296 697	1 173 573	14 100 284	74 196	597 504	43
37 437	1 042 489	1 036 054	6 435	837 493	9 786 297	734 501	8 928 991	56 056	453 761	44
28 575	649 272	649 109	163	564 866	6 783 009	487 263	6 028 553	38 824	336 120	45
67 796	827 511	827 511	—	688 947	7 863 898	600 058	7 118 803	43 541	336 038	46
8 897	156 684	156 404	280	68 016	677 420	59 965	647 639	4 047	21 180	47

養蠶 (2) 春蠶

年次又ハ地方	總數 屑繭 數量 (11) 貫	總數 屑繭 價額 (12) 円	白繭 總數 數量 (13) 貫	白繭 總數 價額 (14) 円	白繭 上繭 數量 (15) 貫	白繭 上繭 價額 (16) 円	白繭 玉繭 數量 (17) 貫	白繭 玉繭 價額 (18) 円
昭和 5	2 075 863	3 100 511	29 530 964	109 099 004	26 050 491	104 052 983	2 196 406	3 061 661
〃 6	1 811 354	2 360 301	26 638 218	78 130 845	23 975 424	74 257 310	1 596 014	2 433 256
〃 7	1 847 603	1 867 937	24 523 388	58 899 781	22 198 895	56 310 053	1 251 621	1 450 259
〃 8	1 898 594	4 906 820	25 817 534	152 556 376	23 593 615	146 589 825	1 141 731	3 033 061
〃 9	1 809 080	2 151 014	26 077 396	64 605 576	23 857 230	61 631 519	1 140 956	1 622 113
〃 10	1 737 181	3 252 073	31 157 089	114 996 768	28 537 920	109 444 315	1 349 996	3 076 320
〃 11	1 801 280	4 444 993	30 288 954	145 376 953	27 392 738	137 957 460	1 488 360	3 850 516
〃 12	1 927 327	5 746 597	32 179 971	178 447 269	29 164 538	169 440 519	1 539 619	4 480 103
〃 13	1 870 422	4 944 542	32 463 803	144 571 991	29 211 789	134 951 715	1 692 659	5 338 825
〃 14	2 263 175	13 289 050	37 801 390	347 633 908	33 764 353	321 668 765	2 050 259	14 084 795
〃 15	**2 120 439**	**15 767 047**	**37 052 149**	**428 236 585**	**33 246 951**	**399 077 528**	**1 934 644**	**14 916 871**
1 北海道	649	1 810	7 011	41 326	5 518	36 072	859	3 485
2 青森	3 868	19 836	20 746	193 328	16 893	170 445	2 084	12 741
3 岩手	55 424	357 046	662 185	6 614 282	566 262	5 975 114	46 386	318 270
4 宮城	51 006	392 857	835 779	8 329 904	727 930	7 520 359	58 244	426 535
5 秋田	10 192	55 602	122 078	1 150 454	104 471	1 050 734	7 415	44 118
6 山形	55 462	353 967	1 183 459	12 945 854	1 063 503	12 159 065	65 398	438 806
7 福島	139 499	1 000 053	1 993 214	22 176 025	1 758 643	20 435 361	114 144	853 589
8 茨城	57 697	336 385	797 241	9 205 129	717 678	8 655 425	51 353	379 735
9 栃木	30 019	201 936	405 887	4 421 776	356 783	4 077 982	22 912	167 438
10 群馬	192 118	1 210 740	1 625 491	17 245 879	1 459 449	16 122 511	71 609	504 646
11 埼玉	137 770	869 064	2 344 722	26 101 971	2 115 913	24 562 591	122 438	847 966
12 千葉	51 033	366 545	598 247	6 738 535	531 846	6 256 496	34 147	245 807
13 東京	44 492	289 093	731 908	8 176 727	658 452	7 678 891	29 082	209 266
14 神奈川	50 463	340 280	878 612	9 866 083	784 628	9 219 918	43 526	305 897
15 新潟	55 808	337 770	865 624	8 808 980	759 786	8 134 865	50 612	339 395
16 富山	3 224	14 390	74 632	692 349	66 686	647 324	4 722	30 635
17 石川	11 455	79 275	204 541	2 306 561	180 497	2 132 525	12 589	94 761
18 福井	6 233	39 337	129 106	1 423 661	115 518	1 330 515	7 373	53 911
19 山梨	104 977	819 883	2 738 873	33 393 108	2 524 530	31 684 180	115 029	923 006
20 長野	162 179	1 085 041	3 587 144	40 381 154	3 242 815	37 878 874	188 062	1 448 049
21 岐阜	96 190	740 709	1 735 596	20 346 778	1 545 557	18 829 040	99 115	813 331
22 靜岡	35 110	238 318	686 430	8 359 263	626 829	7 899 580	34 869	262 643
23 愛知	141 530	1 224 886	2 381 622	28 971 857	2 144 353	26 946 608	102 649	857 979
24 三重	60 316	529 654	1 527 139	19 710 743	1 390 762	18 538 192	78 078	658 275
25 滋賀	11 018	87 555	190 843	2 139 090	169 109	1 961 870	11 289	93 624
26 京都	31 607	279 048	600 033	7 511 104	545 156	7 045 378	23 286	186 816
27 大阪	260	1 981	9 761	112 810	9 000	106 913	501	3 916
28 兵庫	35 459	307 270	719 292	8 620 192	647 034	8 010 024	37 072	304 862
29 奈良	8 213	59 074	241 012	2 871 834	221 694	2 723 981	11 136	88 948
30 和歌山	6 934	46 611	297 480	3 581 884	277 720	3 437 531	12 826	97 742
31 鳥取	26 543	199 338	562 024	6 653 188	510 239	6 250 886	25 257	203 068
32 島根	22 843	195 332	514 168	6 352 396	469 648	5 969 436	21 677	187 628
33 岡山	11 511	97 994	307 972	3 713 661	283 321	3 507 393	13 140	108 274
34 廣島	10 487	87 558	217 487	2 623 940	193 702	2 429 271	13 304	107 165
35 山口	6 443	40 048	110 819	1 298 966	98 059	1 211 490	6 318	47 436
36 德島	41 957	396 330	742 836	8 961 849	664 062	8 260 931	37 469	310 509
37 香川	4 153	29 108	157 810	1 890 566	143 313	1 773 276	10 352	88 223
38 愛媛	32 008	372 554	863 550	11 586 753	791 193	10 844 166	40 441	370 920
39 高知	20 202	146 971	714 848	8 605 226	674 897	8 310 950	20 254	150 856
40 福岡	36 418	279 633	524 188	6 095 452	457 134	5 577 034	30 636	238 785
41 佐賀	27 304	205 762	353 657	4 012 867	302 164	3 616 233	24 189	190 872
42 長崎	23 874	191 955	314 532	3 664 515	274 224	3 337 868	16 450	134 756
43 熊本	71 424	598 909	1 318 383	15 288 505	1 172 817	14 092 497	74 167	597 299
44 大分	46 936	403 545	832 559	9 728 669	730 082	8 875 549	55 783	451 631
45 宮崎	38 779	418 336	564 729	6 780 847	487 138	6 026 493	33 817	336 059
46 鹿兒島	45 348	409 057	688 947	7 863 898	600 058	7 118 803	43 541	336 038
47 沖繩	4 004	8 601	67 932	676 646	59 885	646 888	4 044	21 160

年次又ハ地方	白繭 屑繭 數量 (19) 貫	白繭 屑繭 價額 (20) 円	黃繭 總數 數量 (21) 貫	黃繭 總數 價額 (22) 円	黃繭 上繭 數量 (23) 貫	黃繭 上繭 價額 (24) 円	黃繭 玉繭 數量 (25) 貫	黃繭 玉繭 價額 (26) 円	黃繭 屑繭 數量 (27) 貫	黃繭 屑繭 價額 (28) 円
昭和 5	1 284 067	1 984 360	26 572 172	101 269 905	24 568 058	98 576 725	1 212 318	1 577 029	791 796	1 116 151
〃 6	1 066 780	1 440 279	26 029 007	76 702 485	24 181 019	74 177 189	1 103 414	1 605 274	744 574	920 022
〃 7	1 072 872	1 139 469	21 868 090	52 998 356	20 152 875	51 237 236	940 484	1 032 652	774 731	728 468
〃 8	1 082 188	2 933 490	24 201 493	145 847 668	22 478 724	141 532 540	906 363	2 341 798	816 406	1 973 330
〃 9	1 079 210	1 351 944	22 313 069	52 734 802	20 767 579	50 893 076	815 620	1 042 656	729 870	799 070
〃 10	1 269 173	2 476 133	13 018 437	46 955 450	12 058 251	45 144 114	492 178	1 035 396	468 008	775 940
〃 11	1 407 856	3 568 977	11 103 520	54 590 547	10 290 950	52 664 976	419 146	1 049 555	393 424	876 016
〃 12	1 475 814	4 526 647	13 323 962	74 118 502	12 421 627	71 645 685	450 822	1 252 867	451 513	1 219 950
〃 13	1 559 355	4 281 451	8 399 481	32 905 328	7 772 778	31 432 437	315 636	809 800	311 067	663 091
〃 14	1 986 778	11 880 348	6 945 203	60 056 375	6 393 288	56 928 746	275 518	1 518 927	276 397	1 408 702
〃 15	**1 870 554**	**14 242 186**	**6 708 891**	**71 812 055**	**6 209 742**	**68 594 577**	**249 264**	**1 692 617**	**249 885**	**1 524 861**
1 北海道	634	1 769	134	758	107	665	12	52	15	41
2 青森	1 769	10 142	16 868	141 244	13 929	126 280	840	5 270	2 099	9 694
3 岩手	49 537	320 898	95 250	899 829	84 821	835 525	4 542	28 156	5 887	36 148
4 宮城	49 605	383 010	33 368	320 036	29 813	296 640	2 154	13 549	1 401	9 847
5 秋田	10 192	55 602	—	—	—	—	—	—	—	—
6 山形	54 558	347 983	20 523	224 292	18 713	212 367	906	5 941	904	5 984
7 福島	120 427	887 075	389 433	3 883 065	356 706	3 681 088	13 655	88 999	19 072	112 978
8 茨城	28 210	169 969	1 136 337	12 688 618	1 055 799	12 163 781	51 051	358 421	29 487	166 416
9 栃木	26 192	176 356	94 475	995 997	86 894	944 190	3 754	26 227	3 827	25 580
10 群馬	94 433	618 722	2 370 834	24 904 518	2 197 532	23 806 595	75 617	505 900	97 685	592 018
11 埼玉	106 371	691 414	994 911	10 760 468	920 551	10 297 159	42 961	285 659	31 399	177 650
12 千葉	32 254	236 232	504 455	5 471 376	468 659	5 226 438	17 017	114 625	18 779	130 313
13 東京	44 374	288 570	5 612	67 326	5 237	65 376	257	1 427	118	523
14 神奈川	50 458	340 268	422	4 422	410	4 366	7	44	5	12
15 新潟	55 226	334 720	8 872	80 797	7 743	74 118	547	3 629	582	3050
16 富山	3 224	14 390	—	—	—	—	—	—	—	—
17 石川	11 455	79 275	6	64	6	64	—	—	—	—
18 福井	6 215	39 235	584	8 700	528	8 251	38	347	18	102
19 山梨	99 314	785 922	162 457	1 729 639	150 258	1 652 393	6 536	43 285	5 663	33 961
20 長野	156 267	1 054 231	152 623	1 479 316	141 569	1 417 295	5 142	31 211	5 912	30 810
21 岐阜	90 924	704 407	87 632	897 490	78 434	831 462	3 932	29 726	5 266	36 302
22 靜岡	24 732	177 040	332 325	3 780 901	308 011	3 617 362	13 936	102 261	10 378	61 278
23 愛知	134 620	1 167 270	150 625	1 700 579	141 363	1 624 890	2 352	18 073	6 910	57 616
24 三重	58 299	514 276	69 023	827 637	65 071	797 639	1 935	14 620	2 017	15 378
25 滋賀	10 445	83 596	7 498	78 874	6 643	72 717	282	2 198	573	3 959
26 京都	31 591	278 910	585	9 272	548	8 959	21	175	16	138
27 大阪	260	1 981	—	—	—	—	—	—	—	—
28 兵庫	35 186	305 306	4 429	51 950	4 107	49 587	49	399	273	1 964
29 奈良	8 182	58 905	1 756	20 003	1 667	19 475	58	359	31	169
30 和歌山	6 934	46 611	—	—	—	—	—	—	—	—
31 鳥取	26 528	199 234	595	6 829	563	6 596	17	129	15	104
32 島根	22 843	195 332	—	—	—	—	—	—	—	—
33 岡山	11 511	97 994	—	—	—	—	—	—	—	—
34 廣島	10 481	87 504	86	1 041	77	962	3	25	6	54
35 山口	6 442	40 040	15	173	12	149	2	16	1	8
36 德島	41 305	390 409	11 223	130 774	10 090	121 383	481	3 470	652	5 921
37 香川	4 145	29 067	460	4 913	425	4 667	27	205	8	41
38 愛媛	31 916	371 667	3 759	40 514	3 586	38 889	81	738	92	887
39 高知	19 697	143 420	45 264	528 209	44 057	519 745	702	4 913	505	3 551
40 福岡	36 418	279 633	—	—	—	—	—	—	—	—
41 佐賀	27 304	205 762	—	—	—	—	—	—	—	—
42 長崎	23 858	191 891	487	3 680	433	3 464	38	152	16	64
43 熊本	71 399	598 709	810	8 192	756	7 787	29	205	25	200
44 大分	46 694	401 489	4 934	57 628	4 419	53 442	273	2 130	242	2 056
45 宮崎	38 774	418 295	137	2 162	125	2 060	7	61	5	41
46 鹿兒島	45 348	409 057	—	—	—	—	—	—	—	—
47 沖繩	4 003	8 598	84	774	80	751	3	20	1	3

養蠶 (3) 夏

年次又ハ地方	養蠶戸數 夏秋蠶	養蠶戸數 内春蠶ヲモ飼育シタルモノ	蠶種掃立數量 總數	蠶種掃立數量 白繭種	蠶種掃立數量 黄繭種	總數 數量	總數 價額	上繭 數量	上繭 價額
	(1)	(2)	(3) 枚	(4) 枚	(5) 枚	(6) 貫	(7) 円	(8) 貫	(9) 円
昭和 5	2 019 397	1 858 406	10 088 903	9 513 899	575 004	50 360 380	93 843 865	42 881 977	87 489 851
〃 6	1 949 196	1 795 715	89 515 593 グラム	84 507 516 グラム	5 008 077 グラム	44 405 230	120 723 966	37 804 645	111 795 305
〃 7	1 922 253	1 758 933	88 913 344	85 898 857	3 014 487	43 158 859	184 892 889	36 921 910	173 363 540
〃 8	1 981 512	1 807 600	100 002 480	97 926 667	2 075 813	51 144 539	201 725 127	44 416 499	189 568 107
〃 9	1 810 787	1 681 847	83 366 263	82 927 031	439 232	38 749 331	86 530 912	33 476 571	79 639 080
〃 10	1 769 777	1 625 118	81 787 523	81 613 467	174 056	37 890 527	188 908 210	32 771 572	175 922 462
〃 11	1 753 965	1 591 762	80 598 920	80 487 226	111 694	41 499 719	186 673 292	36 308 950	174 681 767
〃 12	1 698 575	1 558 352	77 542 459	77 485 769	56 690	40 468 430	167 043 970	35 525 888	156 332 862
〃 13	1 575 594	1 413 129	69 448 310	69 398 655	49 655	34 393 002	168 557 445	30 225 552	155 569 455
〃 14	1 569 072	1 410 117	74 014 612	73 980 822	33 790	46 071 893	475 274 493	39 770 821	432 837 184
〃 15	**1 558 468**	**1 393 171**	**73 407 375**	**73 357 715**	**49 660**	**43 785 343**	**362 406 408**	**38 146 488**	**332 409 962**
1 北海道	180	58	1 902	1 902	—	869	4 882	679	4 225
2 青森	1 301	1 078	20 564	20 564	—	14 776	103 473	11 762	89 288
3 岩手	24 913	15 619	462 894	462 092	802	318 258	2 347 549	262 212	2 094 461
4 宮城	28 500	21 837	1 071 718	1 071 718	—	712 877	5 396 209	605 949	4 877 287
5 秋田	7 615	5 583	135 020	135 020	—	76 130	593 029	63 425	529 666
6 山形	41 440	33 329	1 986 100	1 983 545	2 555	1 223 129	10 004 130	1 065 782	9 267 469
7 福島	78 678	67 374	3 209 877	3 208 312	1 565	2 002 265	15 236 016	1 718 009	13 767 438
8 茨城	54 347	50 584	2 921 308	2 890 636	30 672	1 745 710	13 751 240	1 527 081	12 695 786
9 栃木	16 892	14 728	791 489	791 489	—	493 455	3 878 523	426 137	3 526 586
10 群馬	77 883	74 749	6 961 581	6 961 581	—	3 755 179	28 805 328	3 240 727	26 290 716
11 埼玉	88 191	84 473	5 318 865	5 316 375	2 490	2 892 385	21 868 487	2 485 342	19 874 819
12 千葉	30 024	29 030	1 760 517	1 758 400	2 117	979 731	7 645 914	850 584	6 976 345
13 東京	16 448	15 249	1 376 057	1 375 494	563	795 923	6 063 073	678 333	5 499 590
14 神奈川	22 985	21 492	1 295 826	1 295 826	—	755 496	6 029 779	662 443	5 558 079
15 新潟	53 229	47 692	1 101 008	1 100 208	800	684 707	5 495 054	586 064	5 016 361
16 富山	7 551	5 493	128 323	128 323	—	73 511	593 311	65 045	546 168
17 石川	12 346	9 890	284 335	284 335	—	174 656	1 416 371	151 747	1 308 784
18 福井	8 146	6 702	159 878	159 878	—	99 189	827 427	87 549	767 050
19 山梨	53 815	51 242	4 399 759	4 399 330	429	2 698 574	22 395 741	2 401 103	20 767 736
20 長野	140 554	111 665	10 134 420	10 132 753	1 667	6 071 235	53 818 183	5 359 789	49 878 933
21 岐阜	63 038	56 823	2 806 271	2 800 956	5 315	1 732 403	14 935 506	1 505 768	13 579 856
22 静岡	33 313	31 271	1 423 965	1 423 770	195	927 178	7 460 063	807 407	6 837 187
23 愛知	65 750	62 028	4 710 313	4 710 313	—	2 896 303	24 236 000	2 475 928	21 849 567
24 三重	51 745	48 651	2 317 590	2 317 590	—	1 435 362	12 229 868	1 286 112	11 338 683
25 滋賀	12 114	7 773	286 866	286 866	—	193 470	1 628 510	163 114	1 439 548
26 京都	20 130	17 859	799 786	799 786	—	505 076	4 518 278	451 516	4 198 399
27 大阪	366	345	12 003	12 003	—	7 292	63 427	6 652	59 803
28 兵庫	32 376	27 673	674 264	674 264	—	419 258	3 623 936	374 864	3 373 284
29 奈良	11 947	10 110	498 070	498 070	—	322 603	2 860 969	289 107	2 664 270
30 和歌山	15 969	15 393	420 671	420 671	—	287 246	2 517 084	261 494	2 387 536
31 鳥取	24 687	21 659	1 086 090	1 086 090	—	677 552	5 801 179	603 862	5 381 287
32 島根	32 095	26 673	1 178 395	1 178 395	—	670 167	5 722 390	593 587	5 310 684
33 岡山	25 984	17 896	826 691	826 691	—	502 030	4 268 978	454 378	4 010 124
34 廣島	18 958	12 324	469 308	469 302	6	298 344	2 673 239	259 108	2 445 665
35 山口	10 971	9 640	177 348	177 348	—	112 474	1 052 518	98 840	978 059
36 徳島	32 213	30 520	1 700 801	1 700 801	—	975 574	8 183 690	851 965	7 471 395
37 香川	8 783	8 369	294 855	294 855	—	180 936	1 500 342	159 100	1 383 174
38 愛媛	33 309	31 532	1 467 492	1 467 492	—	859 001	7 666 733	758 029	7 023 218
39 高知	41 033	39 652	893 438	893 438	—	616 463	5 212 897	572 768	5 002 237
40 福岡	20 567	18 910	902 553	902 553	—	478 926	4 032 970	406 470	3 649 178
41 佐賀	23 222	22 578	452 411	452 411	—	261 819	2 243 661	218 416	2 020 733
42 長崎	20 523	20 081	577 383	577 233	150	338 776	3 134 131	286 478	2 816 068
43 熊本	51 494	49 759	2 528 361	2 528 361	—	1 562 954	13 821 864	1 356 674	12 695 238
44 大分	39 007	35 933	1 237 067	1 237 067	—	758 803	6 467 283	645 567	5 883 210
45 宮崎	27 789	27 536	904 778	904 778	—	537 032	4 629 324	447 008	4 129 188
46 鹿兒島	66 821	66 076	1 061 775	1 061 775	—	594 400	5 149 989	505 073	4 673 124
47 沖縄	9 226	8 240	177 389	177 055	334	65 846	497 860	57 441	472 440

秋蠶

數 玉繭 數量	數 玉繭 價額	數 屑繭 數量	數 屑繭 價額	白繭 總數 數量	白繭 總數 價額	白繭 上繭 數量	白繭 上繭 價額	白繭 玉繭 數量	白繭 玉繭 價額	年次又ハ地方
(10) 貫	(11) 円	(12) 貫	(13) 円	(14) 貫	(15) 円	(16) 貫	(17) 円	(18) 貫	(19) 円	
5 012 476	4 389 206	2 465 927	1 964 808	47 198 280	87 554 659	40 083 402	81 515 732	4 782 807	4 183 607	5
4 382 950	6 300 200	2 217 635	2 628 461	41 801 657	113 836 219	35 501 190	105 284 038	4 196 001	6 049 702	6
4 026 574	7 694 649	2 210 375	3 834 700	41 549 325	178 117 839	35 508 554	166 925 693	3 908 895	7 486 981	7
4 245 983	7 790 407	2 482 057	4 366 613	49 976 961	197 187 851	43 374 866	185 245 631	4 173 316	7 665 887	8
3 114 693	4 392 461	2 158 067	2 499 371	38 539 001	86 084 608	33 293 607	79 224 353	3 098 720	4 372 484	9
2 884 571	7 590 857	2 234 384	5 394 891	37 809 823	188 543 335	32 702 710	175 584 174	2 877 839	7 575 398	10
2 877 273	6 697 696	2 313 496	5 293 829	41 441 621	186 414 445	36 257 744	174 436 919	2 873 505	6 689 287	11
2 652 444	5 772 337	2 290 098	4 938 771	40 436 018	166 908 285	35 497 451	156 205 299	2 650 163	5 767 629	12
2 191 880	7 370 995	1 975 570	5 616 995	34 369 631	168 447 732	30 205 226	155 467 627	2 190 197	7 366 382	13
3 212 022	22 229 158	3 089 050	20 208 151	46 055 372	475 175 902	39 755 370	432 743 327	3 211 351	22 225 878	14
2 848 646	**15 755 428**	**2 790 209**	**14 241 018**	**43 753 508**	**362 160 797**	**38 119 204**	**332 185 884**	**2 845 761**	**15 741 230**	15
130	511	60	146	869	4 882	679	4 225	130	511	1
1 252	6 248	1 762	7 937	14 776	103 473	11 762	89 288	1 252	6 248	2
25 062	114 977	30 984	138 111	317 716	2 343 969	261 779	2 091 307	25 001	114 719	3
55 328	268 200	51 600	250 722	712 877	5 396 209	605 949	4 877 287	55 328	268 200	4
6 099	32 617	6 606	30 746	76 130	593 029	63 425	529 666	6 099	32 617	5
82 195	394 658	75 152	342 003	1 221 733	9 993 563	1 064 578	9 257 557	82 094	394 300	6
135 628	711 968	148 628	756 610	2 001 419	15 230 247	1 717 287	13 762 052	135 577	711 810	7
143 105	751 510	75 524	303 944	1 726 450	13 604 158	1 510 231	12 560 111	141 650	744 179	8
31 420	171 221	35 898	180 716	493 455	3 878 523	426 137	3 526 586	31 420	171 221	9
237 591	1 212 071	276 861	1 302 541	3 755 179	28 805 328	3 240 727	26 290 716	237 591	1 212 071	10
217 539	1 131 457	189 504	862 211	2 890 769	21 851 756	2 484 141	19 861 151	217 289	1 129 546	11
68 339	354 374	60 808	315 195	978 372	7 635 030	849 385	6 966 550	68 260	353 857	12
46 323	239 396	71 267	324 087	795 615	6 061 388	678 075	5 498 040	46 299	239 312	13
44 633	230 732	48 420	240 968	755 496	6 029 779	662 443	5 558 079	44 633	230 732	14
43 343	225 474	55 300	253 219	684 193	5 492 237	585 552	5 013 548	43 343	225 474	15
5 089	33 919	3 377	13 224	73 511	593 311	65 045	546 168	5 089	33 919	16
11 377	57 765	11 532	49 822	174 656	1 416 371	151 747	1 308 784	11 377	57 765	17
6 019	32 421	5 621	27 956	99 189	827 427	87 549	767 050	6 019	32 421	18
154 089	875 727	143 382	752 278	2 698 322	22 393 885	2 400 883	20 765 551	154 075	875 644	19
375 627	2 223 227	335 819	1 716 023	6 070 618	53 813 383	5 359 264	49 874 602	375 584	2 222 974	20
128 170	753 511	103 465	602 139	1 727 596	14 899 064	1 501 882	13 546 949	122 396	750 417	21
71 802	401 561	47 969	221 315	927 069	7 459 252	807 320	6 836 467	71 782	401 477	22
206 573	1 284 073	213 802	1 102 360	2 896 303	24 236 000	2 475 928	21 849 567	206 573	1 284 073	23
81 400	498 079	67 850	393 106	1 435 362	12 229 868	1 286 112	11 338 683	81 400	498 079	24
15 470	102 469	14 886	86 493	193 470	1 628 510	163 114	1 439 548	15 470	102 469	25
22 613	136 018	30 947	183 861	505 076	4 518 278	451 516	4 198 399	22 613	136 018	26
367	2 090	273	1 534	7 292	63 427	6 652	59 803	367	2 090	27
21 916	126 184	22 478	124 468	419 258	3 623 936	374 864	3 373 284	21 916	126 184	28
17 611	103 128	15 885	93 571	322 603	2 860 969	289 107	2 664 270	17 611	103 128	29
15 316	80 407	10 436	49 141	287 246	2 517 084	261 494	2 387 536	15 316	80 407	30
34 354	206 679	39 336	213 213	677 552	5 801 179	603 862	5 381 287	34 354	206 679	31
36 518	199 628	40 062	212 078	670 167	5 722 390	593 587	5 310 684	36 518	199 628	32
24 400	132 642	23 252	126 212	502 030	4 268 978	454 378	4 010 124	24 400	132 642	33
20 912	123 096	18 324	104 458	298 342	2 673 222	259 106	2 445 668	20 912	123 096	34
6 528	38 703	7 106	35 756	112 474	1 052 518	98 840	978 059	6 528	38 703	35
56 118	308 635	67 491	403 660	975 574	8 183 690	851 965	7 471 395	56 118	308 635	36
14 714	82 285	7 122	34 883	180 936	1 500 342	159 100	1 383 174	14 714	82 285	37
57 874	348 367	43 098	295 148	859 001	7 666 733	758 029	7 023 218	57 874	348 367	38
19 497	97 316	24 198	113 344	616 463	5 212 897	572 768	5 002 237	19 497	97 316	39
29 901	159 006	42 555	224 786	478 926	4 032 970	406 470	3 649 178	29 901	159 006	40
19 203	104 374	24 200	118 554	261 819	2 243 661	218 416	2 020 733	19 203	104 374	41
21 211	130 032	31 087	188 031	338 659	3 133 096	286 378	2 815 118	21 201	129 982	42
102 674	555 279	103 606	571 347	1 562 954	13 821 864	1 356 674	12 695 238	102 674	555 279	43
53 911	280 629	59 325	303 444	758 803	6 467 283	645 567	5 883 210	53 911	280 629	44
39 375	211 360	50 649	288 776	537 032	4 629 324	447 008	4 129 188	39 375	211 360	45
40 213	203 104	49 114	273 761	594 400	5 149 989	505 073	4 673 124	40 213	203 104	46
4 817	18 300	3 588	7 120	65 756	496 825	57 356	471 425	4 814	18 283	47

養　　蠶　(3)　夏秋蠶

年次又ハ地方	白繭 屑繭 數量 (20) 貫	白繭 屑繭 價額 (21) 円	黄繭 總數 數量 (22) 貫	黄繭 總數 價額 (23) 円	黄繭 上繭 數量 (24) 貫	黄繭 上繭 價額 (25) 円	黄繭 玉繭 數量 (26) 貫	黄繭 玉繭 價額 (27) 円	黄繭 屑繭 數量 (28) 貫	黄繭 屑繭 價額 (29) 円
昭和 5	2 332 071	1 855 320	3 162 100	6 289 206	2 798 575	5 974 119	229 669	205 599	133 856	109 488
〃 6	2 104 466	2 502 479	2 603 573	6 887 747	2 303 455	6 511 267	186 949	250 498	113 169	125 982
〃 7	2 131 876	3 705 165	1 609 534	6 775 050	1 413 356	6 437 847	117 679	207 668	78 499	129 535
〃 8	2 428 779	4 276 333	1 167 578	4 537 276	1 041 633	4 322 476	72 667	124 520	53 278	90 280
〃 9	2 146 674	2 487 771	210 330	446 304	182 964	414 727	15 973	19 977	11 393	11 600
〃 10	2 229 274	5 383 763	80 704	364 875	68 862	338 288	6 732	15 459	5 110	11 128
〃 11	2 310 372	5 288 239	58 098	258 847	51 206	244 848	3 768	8 409	3 124	5 590
〃 12	2 288 404	4 935 357	32 412	135 685	28 437	127 563	2 281	4 708	1 694	3 414
〃 13	1 974 208	5 613 723	23 371	109 713	20 326	101 828	1 683	4 613	1 362	3 272
〃 14	3 088 651	20 206 697	16 521	98 591	15 451	93 857	671	3 280	399	1 454
〃 15	**2 788 543**	**14 233 683**	**31 835**	**245 611**	**27 284**	**224 078**	**2 885**	**14 198**	**1 666**	**7 335**
1 北海道	60	146	—	—	—	—	—	—	—	—
2 青森	1 762	7 937	—	—	—	—	—	—	—	—
3 岩手	30 936	137 943	542	3 580	433	3 154	61	258	48	168
4 宮城	51 600	250 722	—	—	—	—	—	—	—	—
5 秋田	6 606	30 746	—	—	—	—	—	—	—	—
6 山形	75 061	341 706	1 396	10 567	1 204	9 912	101	358	91	297
7 福島	148 555	756 385	846	5 769	722	5 386	51	158	73	225
8 茨城	74 569	299 868	19 260	147 082	16 850	135 675	1 455	7 331	955	4 076
9 栃木	35 898	180 716	—	—	—	—	—	—	—	—
10 群馬	276 861	1 302 541	—	—	—	—	—	—	—	—
11 埼玉	189 339	861 059	1 616	16 731	1 201	13 668	250	1 911	165	1 152
12 千葉	60 727	314 623	1 359	10 884	1 199	9 795	79	517	81	572
13 東京	71 241	324 036	308	1 685	258	1 550	24	84	26	51
14 神奈川	48 420	240 968	—	—	—	—	—	—	—	—
15 新潟	55 298	253 215	514	2 817	512	2 813	—	—	2	4
16 富山	3 377	13 224	—	—	—	—	—	—	—	—
17 石川	11 532	49 822	—	—	—	—	—	—	—	—
18 福井	5 621	27 956	—	—	—	—	—	—	—	—
19 山梨	143 364	752 190	252	2 356	220	2 185	14	83	18	88
20 長野	335 770	1 715 807	617	4 800	525	4 331	43	253	49	216
21 岐阜	103 318	601 698	4 807	36 442	3 886	32 907	774	3 094	147	441
22 靜岡	47 967	221 308	109	811	87	720	20	84	2	7
23 愛知	213 802	1 102 360	—	—	—	—	—	—	—	—
24 三重	67 850	393 106	—	—	—	—	—	—	—	—
25 滋賀	14 886	86 493	—	—	—	—	—	—	—	—
26 京都	30 947	183 861	—	—	—	—	—	—	—	—
27 大阪	273	1 534	—	—	—	—	—	—	—	—
28 兵庫	22 478	124 468	—	—	—	—	—	—	—	—
29 奈良	15 885	93 571	—	—	—	—	—	—	—	—
30 和歌山	10 436	49 141	—	—	—	—	—	—	—	—
31 鳥取	39 336	213 213	—	—	—	—	—	—	—	—
32 島根	40 062	212 078	—	—	—	—	—	—	—	—
33 岡山	23 252	126 212	—	—	—	—	—	—	—	—
34 廣島	18 324	104 458	2	17	2	17	—	—	—	—
35 山口	7 106	35 756	—	—	—	—	—	—	—	—
36 德島	67 491	403 660	—	—	—	—	—	—	—	—
37 香川	7 122	34 883	—	—	—	—	—	—	—	—
38 愛媛	43 098	295 148	—	—	—	—	—	—	—	—
39 高知	24 198	113 344	—	—	—	—	—	—	—	—
40 福岡	42 555	224 786	—	—	—	—	—	—	—	—
41 佐賀	24 200	118 554	—	—	—	—	—	—	—	—
42 長崎	31 080	187 996	117	1 035	100	950	10	50	7	35
43 熊本	103 606	571 347	—	—	—	—	—	—	—	—
44 大分	59 325	303 444	—	—	—	—	—	—	—	—
45 宮崎	50 649	288 776	—	—	—	—	—	—	—	—
46 鹿兒島	49 114	273 761	—	—	—	—	—	—	—	—
47 沖繩	3 586	7 117	90	1 035	85	1 015	3	17	2	3

31. 製　　絲　(1)　總　　數

年次又ハ地方	製絲場數 總數 (1)	十釜未滿 (2)	十釜以上五十釜未滿 (3)	五十釜以上百釜未滿 (4)	百釜以上三百釜未滿 (5)	三百釜以上五百釜未滿 (6)	五百釜以上千釜未滿 (7)	千釜以上 (8)	繰絲釜數 總數 (9)	十釜未滿 (10)	十釜以上五十釜未滿 (11)	五十釜以上百釜未滿 (12)	百釜以上三百釜未滿 (13)	三百釜以上五百釜未滿 (14)
昭和 5	70 728	66 790	1 977	972	769	138	77	5	433 637	88 286	51 242	65 051	120 673	52 423
〃 6	66 400	62 663	1 798	903	817	138	79	2	418 402	81 171	47 072	60 680	125 751	50 931
〃 7	60 461	57 070	1 674	846	687	120	64	—	365 417	71 638	44 349	56 471	108 547	45 119
〃 8	54 397	51 221	1 512	826	667	120	49	2	343 579	64 672	41 010	53 249	105 364	46 798
〃 9	51 168	48 163	1 454	779	621	99	49	3	321 040	60 336	39 235	52 051	97 069	38 309
〃 10	45 703	42 901	1 405	674	567	103	52	1	297 657	52 816	35 995	45 631	89 516	39 205
〃 11	41 892	39 357	1 233	636	512	99	54	1	280 692	48 875	33 709	42 948	81 625	37 396
〃 12	43 422	41 408	906	478	479	99	51	1	256 115	50 995	23 839	33 118	77 816	36 860
〃 13	41 255	39 435	816	398	451	103	48	4	247 961	49 019	21 462	27 196	74 312	39 391
〃 14	37 442	35 648	828	387	425	94	54	6	239 013	44 605	20 941	26 626	70 469	34 998
〃 15	**32 364**	**30 536**	**896**	**366**	**408**	**101**	**52**	**5**	**231 285**	**39 077**	**22 344**	**24 723**	**67 522**	**38 136**
1 北海道	7	6	1	—	—	—	—	—	51	6	45	—	—	—
2 青森	20	20	—	—	—	—	—	—	34	34	—	—	—	—
3 岩手	45	32	7	1	2	1	2	—	2 047	49	102	66	446	304
4 宮城	87	78	4	1	1	3	—	—	1 710	89	140	71	100	1 310
5 秋田	552	550	1	—	1	—	—	—	967	752	44	—	171	—
6 山形	950	903	12	12	17	6	—	—	6 727	962	302	822	2 531	2 110
7 福島	2 184	2 150	7	5	12	8	1	1	9 696	2 624	195	258	2 075	2 836
8 茨城	110	89	4	5	8	3	1	—	3 542	192	60	340	1 224	1 160
9 栃木	12	7	1	—	3	—	1	—	1 091	21	30	—	536	—
10 群馬	5 250	5 110	45	47	37	6	5	—	19 620	5 279	1 417	2 987	5 314	1 963
11 埼玉	1 363	1 310	11	12	17	10	3	—	11 182	1 715	194	801	2 441	4 023
12 千葉	49	47	1	—	1	—	—	—	263	69	34	—	160	—
13 東京	1 946	1 927	6	4	8	—	1	—	4 603	2 196	128	244	1 483	—
14 神奈川	2 235	2 221	2	5	5	2	—	—	4 620	2 427	58	445	844	846
15 新潟	1 175	1 137	22	6	9	—	1	—	4 354	1 402	460	384	1 488	—
16 富山	1 134	1 128	3	1	2	—	—	—	1 538	1 207	52	67	212	—
17 石川	28	20	4	3	—	1	—	—	835	62	101	176	—	496
18 福井	36	21	8	5	2	—	—	—	758	35	178	305	240	—
19 山梨	2 145	1 992	82	34	36	—	1	—	12 131	2 432	2 032	2 281	4 706	—
20 長野	4 747	4 272	282	72	97	12	11	1	48 769	5 599	7 299	5 069	17 032	4 920
21 岐阜	1 743	1 668	54	8	8	1	3	1	8 251	2 023	1 019	565	1 388	392
22 靜岡	109	61	28	9	8	2	1	—	3 929	221	550	573	1 097	908
23 愛知	1 378	1 144	127	59	42	3	3	—	20 463	2 831	3 511	3 972	6 755	1 150
24 三重	309	270	22	6	4	6	1	—	5 200	484	581	371	1 282	1 898
25 滋賀	934	924	5	2	2	1	—	—	2 470	1 323	149	100	538	360
26 京都	608	593	2	3	4	2	4	—	5 680	767	67	164	794	867
27 大阪	—	—	—	—	—	—	—	—	—	—	—	—	—	—
28 兵庫	164	147	6	1	4	4	2	—	4 126	177	102	50	977	1 548
29 奈良	44	41	1	—	1	1	—	—	640	65	31	—	192	352
30 和歌山	91	82	5	1	1	2	—	—	1 094	139	107	50	150	648
31 鳥取	145	121	10	6	4	4	—	—	3 080	271	177	403	852	1 377
32 島根	103	88	3	5	6	1	—	—	2 511	182	123	338	1 468	400
33 岡山	60	43	5	2	5	4	1	—	3 504	82	69	100	699	1 730
34 廣島	55	37	12	3	3	—	—	—	1 212	105	316	276	515	—
35 山口	60	55	4	—	1	—	—	—	318	65	53	—	200	—
36 德島	181	160	11	4	1	3	2	—	3 438	460	158	297	139	1 160
37 香川	45	39	3	—	3	—	—	—	631	54	90	—	487	—
38 愛媛	163	91	37	15	19	1	—	—	5 606	205	1 175	1 064	2 762	400
39 高知	70	43	10	9	5	2	1	—	3 336	97	308	685	1 050	620
40 福岡	41	31	5	2	—	1	2	—	1 629	103	50	146	—	310
41 佐賀	283	278	1	1	1	1	—	1	2 236	291	15	60	240	300
42 長崎	46	39	2	2	1	1	1	—	1 491	109	30	132	220	320
43 熊本	78	47	7	6	13	4	1	—	5 056	162	80	441	2 367	1 414
44 大分	40	27	2	3	4	2	1	1	3 395	45	80	238	788	620
45 宮崎	121	96	18	—	3	3	1	—	3 347	217	400	—	416	1 394
46 鹿兒島	36	10	12	6	7	—	1	—	2 687	62	200	382	1 143	—
47 沖繩	1 382	1 381	1	—	—	—	—	—	1 417	1 385	32	—	—	—

1. 自家用生産ニ屬スルモノヲ含マズ
2. 製絲場數ハ其ノ年ニ於テ作業ヲ爲シタル場數、繰絲釜數ハ其ノ年ニ於テ使用シタル釜數トス
3. 職工數ハ其ノ年中通常ノ作業狀態ニ於ケル數トス

製　絲（1）總　數

年次又ハ地方	繰絲釜數		職工數										年次又ハ地方
	五百釜以上千釜未滿	千釜以上	總數			十釜未滿			十釜以上五十釜未滿			五十釜以上百釜未滿	
			總數	男	女	總數	男	女	總數	男	女	總數	
	(15)	(16)	(17)	(18)	(19)	(20)	(21)	(22)	(23)	(24)	(25)	(26)	
昭和 5	50 502	5 460	509 124	36 830	472 294	89 907	1 377	88 530	57 223	4 599	52 624	75 304	
〃 6	50 407	2 390	495 449	36 185	459 264	82 776	1 890	80 886	52 667	4 359	48 308	70 902	
〃 7	39 293	—	428 763	30 120	398 643	72 790	1 241	71 549	49 221	3 816	45 405	65 482	
〃 8	29 966	2 520	395 027	28 055	366 972	65 624	1 126	64 498	44 246	3 577	40 669	61 191	
〃 9	30 630	3 410	362 510	27 450	335 060	61 567	1 069	60 498	42 670	3 755	38 915	58 032	
〃 10	33 419	1 075	347 522	26 175	321 347	54 588	1 157	53 431	39 763	3 493	36 270	52 275	
〃 11	35 139	1 000	320 496	23 922	296 574	50 090	983	49 107	36 760	3 124	33 636	49 285	
〃 12	32 487	1 000	295 148	22 122	273 026	52 145	1 011	51 134	26 353	2 399	23 954	38 502	
〃 13	32 153	4 428	277 006	20 879	256 127	49 921	1 030	48 891	24 343	2 253	22 090	31 985	
〃 14	34 594	6 780	262 883	19 937	242 946	45 637	1 059	44 578	23 473	2 304	21 169	30 142	
〃 15	**33 793**	**5 690**	**252 668**	**20 122**	**232 546**	**40 586**	**1 224**	**39 362**	**24 410**	**2 251**	**22 159**	**28 383**	
1 北海道	—	—	18	1	17	6	—	6	12	1	11	—	1
2 青森	—	—	34	—	34	34	—	34	—	—	—	—	2
3 岩手	1 080	—	2 372	227	2 145	49	4	45	86	6	80	96	3
4 宮城	—	—	1 891	158	1 733	89	—	89	138	18	120	84	4
5 秋田	—	—	1 014	14	1 000	752	—	752	51	6	45	—	5
6 山形	—	—	8 204	555	7 649	968	10	958	376	28	348	938	6
7 福島	708	1 000	10 867	695	10 172	2 622	2	2 620	211	20	191	224	7
8 茨城	566	—	4 483	343	4 140	595	46	549	49	4	45	473	8
9 栃木	504	—	1 179	72	1 107	18	—	18	32	2	30	—	9
10 群馬	2 660	—	22 166	1 507	20 659	5 310	5	5 305	1 578	145	1 433	3 343	10
11 埼玉	2 008	—	13 127	1 198	11 929	1 727	23	1 704	234	25	209	727	11
12 千葉	—	—	311	38	273	71	3	68	40	5	35	—	12
13 東京	552	—	5 650	380	5 270	2 204	8	2 196	138	10	128	292	13
14 神奈川	—	—	4 216	164	4 052	2 424	2	2 422	92	20	72	353	14
15 新潟	620	—	4 548	308	4 240	1 483	28	1 455	500	49	451	349	15
16 富山	—	—	1 627	71	1 556	1 224	10	1 214	57	6	51	86	16
17 石川	—	—	773	87	686	53	3	50	94	2	92	232	17
18 福井	—	—	844	55	789	34	3	31	173	13	160	300	18
19 山梨	680	—	13 197	1 139	12 058	2 533	99	2 434	2 287	231	2 056	2 593	19
20 長野	7 490	1 360	53 629	4 553	49 076	5 675	61	5 614	8 144	663	7 481	6 206	20
21 岐阜	1 864	1 000	8 447	683	7 764	2 096	56	2 040	1 273	121	1 152	766	21
22 靜岡	580	—	4 156	408	3 748	234	23	211	534	39	495	600	22
23 愛知	2 244	—	21 341	2 180	19 161	3 251	464	2 787	3 274	304	2 970	4 373	23
24 三重	584	—	4 491	340	4 151	503	40	463	530	46	484	332	24
25 滋賀	—	—	2 595	217	2 378	1 471	136	1 335	184	32	152	56	25
26 京都	3 021	—	6 604	455	6 149	816	24	792	118	52	66	280	26
27 大阪	—	—	—	—	—	—	—	—	—	—	—	—	27
28 兵庫	1 272	—	4 758	242	4 516	196	18	178	120	8	112	76	28
29 奈良	—	—	429	33	396	65	8	57	35	3	32	—	29
30 和歌山	—	—	1 179	127	1 052	137	7	130	139	15	124	49	30
31 鳥取	—	—	3 824	296	3 528	272	8	264	156	2	154	416	31
32 島根	—	—	4 142	318	3 824	174	3	171	188	18	170	434	32
33 岡山	824	—	3 644	265	3 379	82	4	78	77	6	71	130	33
34 廣島	—	—	1 199	119	1 080	93	12	81	290	28	262	276	34
35 山口	—	—	431	19	412	66	2	64	64	7	57	—	35
36 德島	1 224	—	3 144	386	2 758	489	45	444	173	24	149	307	36
37 香川	—	—	580	104	476	47	2	45	154	37	117	—	37
38 愛媛	—	—	5 644	508	5 136	226	25	201	1 376	149	1 227	1 267	38
39 高知	576	—	3 480	318	3 162	98	1	97	460	31	429	876	39
40 福岡	1 020	—	1 964	138	1 826	114	7	107	56	8	48	170	40
41 佐賀	—	1 330	2 053	157	1 896	292	1	291	11	2	9	33	41
42 長崎	680	—	1 567	169	1 398	114	15	99	28	3	25	207	42
43 熊本	592	—	5 586	355	5 231	164	2	162	82	4	78	527	43
44 大分	624	1 000	3 471	275	3 196	49	7	42	97	12	85	385	44
45 宮崎	920	—	3 462	194	3 268	223	6	217	427	23	404	—	45
46 鹿兒島	900	—	2 897	247	2 650	58	1	57	227	19	208	454	46
47 沖繩	—	—	1 430	4	1 426	1 385	—	1 385	45	4	41	—	47

職工數															年次又ハ地方
百釜以上三百釜未滿			三百釜以上五百釜未滿			五百釜以上千釜未滿			千釜以上						
總數	男	女	總數	男	女	總數	男	女	總數	男	女				
(29)	(30)	(31)	(32)	(33)	(34)	(35)	(36)	(37)	(38)	(39)	(40)				
148 682	12 626	136 056	67 324	5 729	61 595	63 506	5 870	57 636	7 178	781	6 397	5			
154 619	12 930	141 689	66 604	5 324	61 280	65 265	5 640	59 625	2 610	295	2 315	6			
132 195	11 038	121 157	58 704	4 556	54 148	50 371	4 081	46 290	—	—	—	7			
125 992	10 412	115 580	58 627	4 588	54 039	36 631	2 893	33 738	2 716	273	2 443	8			
113 675	10 306	103 369	48 325	3 953	44 372	34 493	2 620	31 873	3 748	404	3 344	9			
108 939	9 693	99 246	50 944	4 070	46 874	39 613	2 731	36 882	1 400	150	1 250	10			
98 906	8 621	90 285	46 985	3 701	43 284	37 766	2 856	34 910	703	65	638	11			
94 560	8 404	86 156	48 274	3 953	44 321	34 603	2 630	31 973	711	48	663	12			
88 154	7 809	80 345	48 114	3 878	44 236	30 854	2 329	28 525	3 635	280	3 355	13			
82 541	7 396	75 145	43 540	3 514	40 026	31 822	2 319	29 503	5 728	471	5 257	14			
78 321	**7 289**	**71 032**	**44 022**	**3 709**	**40 313**	**32 148**	**2 368**	**29 780**	**4 818**	**415**	**4 403**	15			
—	—	—	—	—	—	—	—	—	—	—	—	1			
—	—	—	—	—	—	—	—	—	—	—	—	2			
723	70	653	503	41	462	915	95	820	—	—	—	3			
98	13	85	1 482	118	1 364	—	—	—	—	—	—	4			
211	8	203	—	—	—	—	—	—	—	—	—	5			
3 106	236	2 870	2 816	206	2 610	—	—	—	—	—	—	6			
2 801	272	2 529	3 656	263	3 393	570	55	515	783	58	725	7			
1 396	85	1 311	1 160	73	1 087	810	90	720	—	—	—	8			
687	46	641	—	—	—	442	24	418	—	—	—	9			
6 111	532	5 579	2 522	233	2 289	3 302	288	3 014	—	—	—	10			
3 094	328	2 766	5 607	598	5 009	1 738	142	1 596	—	—	—	11			
200	30	170	—	—	—	—	—	—	—	—	—	12			
2 078	258	1 820	—	—	—	938	66	872	—	—	—	13			
979	96	883	368	22	346	—	—	—	—	—	—	14			
1 649	147	1 502	—	—	—	563	40	528	—	—	—	15			
260	42	218	—	—	—	—	—	—	—	—	—	16			
—	—	—	394	65	329	—	—	—	—	—	—	17			
337	20	317	—	—	—	—	—	—	—	—	—	18			
5 228	529	4 699	—	—	—	550	26	524	—	—	—	19			
20 026	1 963	18 063	4 989	520	4 469	7 329	629	6 700	1 230	110	1 120	20			
1 524	155	1 369	346	47	299	1 635	135	1 500	805	80	725	21			
1 158	142	1 016	1 049	93	956	581	36	545	—	—	—	22			
7 351	743	6 608	1 224	98	1 126	1 863	174	1 689	—	—	—	23			
1 249	95	1 154	1 494	100	1 394	383	19	364	—	—	—	24			
540	16	524	344	25	319	—	—	—	—	—	—	25			
1 256	80	1 176	1 114	31	1 083	3 020	157	2 863	—	—	—	26			
—	—	—	—	—	—	—	—	—	—	—	—	27			
979	52	927	2 276	122	2 154	1 111	33	1 078	—	—	—	28			
57	7	50	272	15	257	—	—	—	—	—	—	29			
175	20	155	679	78	601	—	—	—	—	—	—	30			
1 018	108	910	1 962	146	1 816	—	—	—	—	—	—	31			
2 586	212	2 374	710	36	674	—	—	—	—	—	—	32			
668	73	595	1 947	147	1 800	737	22	715	—	—	—	33			
541	47	494	—	—	—	—	—	—	—	—	—	34			
301	10	291	—	—	—	—	—	—	—	—	—	35			
125	18	107	1 143	154	989	907	104	803	—	—	—	36			
379	65	314	—	—	—	—	—	—	—	—	—	37			
2 514	188	2 326	271	16	255	—	—	—	—	—	—	38			
887	103	784	766	97	669	393	9	384	—	—	—	39			
156	—	—	409	36	373	1 215	73	1 142	—	—	—	40			
136	24	112	427	39	388	—	—	—	1 155	89	1 066	41			
359	41	318	253	23	230	606	50	556	—	—	—	42			
2 492	181	2 311	1 809	98	1 711	516	19	497	—	—	—	43			
1 056	79	977	531	55	476	534	10	524	845	78	767	44			
473	35	438	1 499	114	1 385	840	16	824	—	—	—	45			
1 513	120	1 393	—	—	—	645	56	589	—	—	—	46			
—	—	—	—	—	—	—	—	—	—	—	—	47			

製　絲（1）總　數

年次又ハ地方	總價額	生絲 總數 數量	生絲 總數 價額	生絲 白絲 數量	生絲 白絲 價額	生絲 黃絲 數量	生絲 黃絲 價額
	(41) 円	(42) 貫	(43) 円	(44) 貫	(45) 円	(46) 貫	(47) 円
昭和 5	552 618 420	11 365 026	536 663 848	8 097 133	384 978 584	3 267 893	151 685 264
〃 6	441 508 631	11 682 814	427 690 988	8 036 360	295 289 433	3 646 454	132 401 555
〃 7	472 324 428	11 090 711	454 457 838	7 805 617	320 777 178	3 285 094	133 680 660
〃 8	517 054 010	11 242 816	497 740 808	8 429 370	370 840 466	2 813 446	126 900 342
〃 9	417 414 865	12 064 894	398 369 167	8 785 013	294 268 393	3 279 881	104 100 774
〃 10	522 606 348	11 662 048	500 052 421	9 154 361	399 560 673	2 507 687	100 491 748
〃 11	538 558 343	11 287 329	517 246 143	9 621 836	442 153 148	1 665 493	75 092 995
〃 12	548 804 996	11 166 553	527 320 631	9 648 493	458 437 242	1 518 060	68 883 389
〃 13	562 093 262	11 507 241	534 191 133	9 720 524	454 969 224	1 786 717	79 221 909
〃 14	948 327 525	11 097 961	901 486 295	10 214 217	830 296 764	883 744	71 189 531
〃 15	1 039 849 377	11 401 857	986 494 495	10 470 309	910 831 000	934 548	75 663 495
1 北海道	272	3	240	3	240	—	—
2 青森	4 893	72	4 810	48	3 390	24	1 420
3 岩手	10 368 564	120 999	9 880 396	111 398	9 236 676	9 601	643 720
4 宮城	7 511 655	75 785	7 063 643	75 785	7 063 643	—	—
5 秋田	818 323	9 220	780 353	9 220	780 353	—	—
6 山形	29 775 251	325 498	28 470 195	316 435	27 758 007	9 063	712 188
7 福島	44 176 950	472 128	41 849 650	451 603	40 205 640	20 525	1 644 010
8 茨城	21 638 796	240 905	20 647 424	144 799	12 985 647	96 106	7 661 777
9 栃木	6 387 809	68 047	6 145 086	54 067	4 924 446	13 980	1 220 640
10 群馬	74 365 754	815 223	71 127 140	550 883	48 605 525	264 340	22 521 615
11 埼玉	51 509 350	564 729	48 806 601	451 345	39 755 574	113 384	9 051 027
12 千葉	1 314 458	15 065	1 224 916	14 838	1 213 085	227	11 831
13 東京	15 169 824	164 997	14 577 415	164 712	14 557 375	285	20 040
14 神奈川	7 907 746	87 560	7 590 969	87 278	7 566 827	282	24 142
15 新潟	13 063 125	148 397	12 493 674	144 565	12 165 450	3 832	328 224
16 富山	2 027 116	24 284	1 928 616	24 284	1 928 616	—	—
17 石川	3 032 955	33 723	2 865 015	33 723	2 865 015	—	—
18 福井	2 963 255	33 563	2 812 403	33 563	2 812 403	—	—
19 山梨	53 944 914	597 899	49 123 576	582 011	47 969 377	15 888	1 154 199
20 長野	234 719 795	2 688 750	225 503 521	2 458 805	207 471 470	229 945	18 032 051
21 岐阜	28 192 120	308 198	27 068 391	302 957	26 651 013	5 241	417 378
22 靜岡	20 911 451	241 781	19 703 789	196 246	16 099 149	45 535	3 604 640
23 愛知	108 376 025	1 263 690	101 716 285	1 210 403	97 534 497	53 287	4 181 788
24 三重	24 267 020	259 862	23 223 782	249 333	22 384 787	10 529	838 995
25 滋賀	7 509 239	82 465	7 112 431	56 593	4 928 917	25 872	2 183 514
26 京都	27 579 595	287 906	26 218 745	287 842	26 213 928	64	4 817
27 大阪	—	—	—	—	—	—	—
28 兵庫	26 938 714	231 204	25 856 578	231 202	25 856 452	2	126
29 奈良	1 960 053	19 490	1 856 879	19 145	1 834 454	345	22 425
30 和歌山	3 691 397	38 160	3 489 287	38 160	3 489 287	—	—
31 鳥取	16 436 220	171 179	15 543 073	170 053	15 457 791	1 126	85 282
32 島根	17 679 496	186 169	16 792 351	186 169	16 792 351	—	—
33 岡山	16 168 384	163 238	15 399 897	163 238	15 399 897	—	—
34 廣島	4 673 061	49 852	4 463 926	49 852	4 463 926	—	—
35 山口	2 250 927	23 342	2 099 605	18 418	1 656 452	4 924	443 153
36 德島	12 516 957	140 782	11 742 110	139 237	11 598 576	1 545	143 534
37 香川	2 492 321	26 000	2 360 181	25 426	2 310 490	574	49 691
38 愛媛	25 129 529	250 808	22 948 119	246 382	22 584 397	4 426	363 722
39 高知	15 674 660	166 825	15 035 524	165 075	14 887 912	1 750	147 612
40 福岡	9 470 433	101 755	8 914 338	101 392	8 885 625	363	28 713
41 佐賀	9 773 799	95 569	8 831 875	95 569	8 831 875	—	—
42 長崎	6 373 710	64 503	6 103 639	64 503	6 103 639	—	—
43 熊本	28 040 785	292 529	26 518 429	292 529	26 518 429	—	—
44 大分	16 055 698	168 076	14 992 998	166 593	14 871 777	1 483	121 221
45 宮崎	14 242 630	154 392	13 497 943	154 392	13 497 943	—	—
46 鹿兒島	12 513 283	127 599	11 885 681	127 599	11 885 681	—	—
47 沖繩	231 065	2 636	222 996	2 636	222 996	—	—

屑物 總數 數量	屑物 總數 價額	屑物 屑糸 數量	屑物 屑糸 價額	屑物 生皮苧 數量	屑物 生皮苧 價額	屑物 其ノ他 數量	屑物 其ノ他 價額	年次又ハ地方
(48) 貫	(49) 円	(50) 貫	(51) 円	(52) 貫	(53) 円	(54) 貫	(55) 円	
3 741 199	15 954 572	141 034	841 541	1 831 442	11 946 132	1 768 723	3 166 899	5
3 664 784	13 817 643	146 320	863 666	1 810 366	10 014 064	1 708 098	2 939 913	6
3 615 628	17 866 590	110 566	802 515	1 791 977	13 372 628	1 713 085	3 691 447	7
3 730 283	19 313 202	105 521	782 928	1 629 917	13 885 488	1 994 845	4 644 786	8
4 014 305	19 045 698	104 380	711 864	1 667 396	13 614 701	2 242 529	4 719 133	9
4 019 588	22 553 927	100 538	900 019	1 612 763	15 491 922	2 306 237	6 161 986	10
3 430 462	21 312 200	78 525	789 507	1 475 236	14 624 595	1 876 701	5 898 098	11
3 234 206	21 484 365	86 838	726 841	1 349 003	14 309 696	1 798 365	6 447 828	12
3 523 851	27 902 129	120 489	1 114 071	1 416 905	18 156 089	1 986 457	8 631 969	13
3 860 465	46 841 230	122 387	2 061 378	1 360 109	30 679 331	2 377 969	14 100 521	14
3 397 285	**53 354 882**	**128 413**	**3 100 057**	**1 338 338**	**34 408 313**	**1 930 534**	**15 846 512**	15
2	32	—	—	1	4	1	28	1
12	83	5	37	6	40	1	6	2
45 937	488 168	279	10 436	7 964	227 947	37 694	249 785	3
31 047	448 012	41	1 404	7 759	228 667	23 247	217 941	4
1 782	37 970	568	17 475	337	6 708	877	13 787	5
87 388	1 305 056	3 318	73 463	25 591	716 188	58 479	515 405	6
147 098	2 327 300	14 870	332 358	36 834	1 035 416	95 394	959 526	7
57 061	991 372	211	3 204	24 147	745 746	32 703	242 422	8
9 824	242 723	—	—	6 747	186 243	3 077	56 480	9
205 016	3 238 614	6 179	112 567	120 208	2 668 994	78 629	457 053	10
197 205	2 702 749	2 488	48 472	55 194	1 445 867	139 523	1 208 410	11
3 372	89 542	—	—	2 272	57 307	1 100	32 235	12
27 602	592 409	411	8 743	14 981	406 591	12 210	177 075	13
17 337	316 777	1 720	32 765	7 300	204 445	8 317	79 567	14
30 980	569 451	1 522	22 582	14 230	359 461	15 228	187 408	15
6 177	98 500	2	36	3 716	75 803	2 459	22 661	16
29 059	167 940	15	491	3 654	97 484	25 390	69 965	17
11 933	150 852	2	144	4 294	126 499	7 637	24 209	18
182 093	4 821 338	1 339	41 567	141 333	4 097 938	39 421	681 833	19
551 951	9 216 274	10 298	140 194	344 167	7 385 865	197 486	1 690 215	20
84 934	1 123 729	—	—	26 277	728 960	58 657	394 769	21
102 245	1 207 662	—	—	24 661	588 726	77 584	618 936	22
316 982	6 659 740	4 933	157 879	194 291	5 224 053	117 758	1 277 808	23
72 617	1 043 238	38	563	22 500	632 382	50 079	410 293	24
24 331	396 808	—	—	10 001	270 622	14 330	126 186	25
85 200	1 360 850	13	134	24 623	731 529	60 564	629 187	26
—	—	—	—	—	—	—	—	27
89 680	1 082 136	4 604	67 411	20 088	560 617	64 988	454 108	28
5 132	103 174	—	—	1 703	49 686	3 429	53 488	29
27 100	202 110	1 486	32 758	4 313	114 427	21 301	54 925	30
71 033	893 147	3 930	76 283	16 149	456 940	50 954	359 924	31
38 614	887 145	1 622	38 522	15 819	503 456	21 173	345 167	32
40 131	768 487	215	6 445	14 026	447 937	25 890	314 105	33
20 016	209 135	—	—	5 125	133 230	14 891	75 905	34
28 174	151 322	5	100	2 445	75 005	25 724	76 217	35
51 316	774 847	2 735	62 488	13 350	310 112	35 231	402 247	36
20 211	132 140	186	4 314	2 613	70 401	17 412	57 425	37
146 045	2 181 410	59 002	1 564 283	14 122	362 827	72 921	254 300	38
32 857	639 136	134	4 187	13 659	398 740	19 064	236 209	39
53 977	556 095	190	5 700	11 833	317 359	41 954	233 036	40
37 860	941 924	475	17 432	6 595	194 836	30 790	729 656	41
14 078	270 071	—	—	6 373	171 418	7 705	98 653	42
94 401	1 522 356	5 003	195 105	25 892	762 558	63 506	564 693	43
143 479	1 062 700	292	11 805	14 682	457 543	128 505	593 352	44
61 581	744 687	255	7 302	14 000	393 238	47 326	344 147	45
91 980	627 602	1	35	12 281	373 552	79 698	254 015	46
435	8 069	26	1 373	182	4 946	227	1 750	47

製絲 (2) 器械絲

年次又ハ地方	製絲場數 總數	十釜未満	十釜以上五十釜未満	五十釜以上百釜未満	百釜以上三百釜未満	三百釜以上五百釜未満	五百釜以上千釜未満	千釜以上	繰絲釜數 總數	十釜未満	十釜以上五十釜未満	五十釜以上百釜未満	百釜以上三百釜未満	三百釜以上五百釜未満
	(1)	(2)	(3)	(4)	(5)	(6)	(7)	(8)	(9)	(10)	(11)	(12)	(13)	(14)
昭和 5	3 759	379	1 572	876	717	133	77	5	323 707	2 367	42 925	58 841	112 970	50 642
〃 6	3 687	395	1 490	816	771	134	79	2	319 448	2 211	40 612	55 340	118 926	49 562
〃 7	3 356	389	1 354	778	652	119	64	—	277 800	2 036	36 979	51 649	103 207	44 636
〃 8	3 218	339	1 300	766	643	119	49	2	267 836	2 015	36 246	48 992	101 782	46 315
〃 9	3 013	304	1 241	723	595	98	49	3	249 724	1 922	34 430	47 992	93 514	37 826
〃 10	2 738	256	1 155	625	547	102	52	1	235 488	1 564	31 952	42 167	86 589	38 722
〃 11	2 468	191	1 040	589	495	98	54	1	222 247	1 269	28 797	39 705	79 257	37 080
〃 12	1 892	121	724	433	464	98	51	1	196 547	830	20 010	29 962	75 714	36 544
〃 13	1 837	228	664	354	436	103	48	4	191 821	1 604	18 078	24 227	71 940	39 391
〃 14	1 813	258	648	342	411	94	54	6	187 290	1 687	17 570	23 470	68 191	34 998
〃 15	1 773	252	650	323	390	101	52	5	183 055	1 632	17 297	21 705	64 802	38 136
1 北海道	—	—	—	—	—	—	—	—	—	—	—	—	—	—
2 青森	—	—	—	—	—	—	—	—	—	—	—	—	—	—
3 岩手	10	—	4	1	2	1	2	—	1 961	—	65	66	446	304
4 宮城	4	—	—	—	1	3	—	—	1 410	—	—	—	100	1 310
5 秋田	2	—	1	—	1	—	—	—	215	—	44	—	171	—
6 山形	44	2	9	11	16	6	—	—	5 504	9	222	744	2 419	2 110
7 福島	35	4	4	5	12	8	1	1	6 985	23	85	258	2 075	2 836
8 茨城	27	7	3	5	8	3	1	—	3 376	44	42	340	1 224	1 160
9 栃木	5	—	1	—	3	—	1	—	1 070	—	30	—	536	—
10 群馬	100	—	21	35	33	6	5	—	12 154	—	619	2 206	4 706	1 963
11 埼玉	56	6	8	12	17	10	3	—	9 481	52	156	801	2 441	4 023
12 千葉	2	1	—	—	1	—	—	—	167	7	—	—	160	—
13 東京	15	1	1	4	8	—	1	—	2 299	7	13	244	1 483	—
14 神奈川	14	—	2	5	5	2	—	—	2 193	—	58	445	844	846
15 新潟	47	10	21	6	9	—	1	—	2 976	50	434	384	1 488	—
16 富山	6	2	1	1	2	—	—	—	325	16	30	67	212	—
17 石川	12	4	4	3	—	1	—	—	800	27	101	176	—	496
18 福井	9	—	4	3	2	—	—	—	507	—	82	185	240	—
19 山梨	163	25	68	33	36	—	1	—	9 554	190	1 769	2 209	4 706	—
20 長野	446	60	195	70	97	12	11	1	41 593	361	5 501	4 929	17 032	4 920
21 岐阜	50	8	21	8	8	1	3	1	5 915	32	674	565	1 388	392
22 静岡	46	14	15	7	7	2	1	—	3 268	96	317	395	972	908
23 愛知	203	12	117	38	30	3	3	—	14 093	97	3 258	2 464	4 880	1 150
24 三重	43	8	18	6	4	6	1	—	4 700	48	517	371	1 282	1 898
25 滋賀	10	—	5	2	2	1	—	—	1 147	—	149	100	538	360
26 京都	18	4	1	3	4	2	4	—	4 918	25	47	164	794	867
27 大阪	—	—	—	—	—	—	—	—	—	—	—	—	—	—
28 兵庫	13	1	1	1	4	4	2	—	3 878	8	23	50	977	1 548
29 奈良	4	1	1	—	1	1	—	—	584	9	31	—	192	352
30 和歌山	10	1	5	1	1	2	—	—	963	8	107	50	150	648
31 鳥取	17	1	3	5	4	4	—	—	2 626	9	55	333	852	1 377
32 島根	26	11	3	5	6	1	—	—	2 395	66	123	338	1 468	400
33 岡山	18	2	4	2	5	4	1	—	3 429	17	59	100	699	1 730
34 廣島	19	3	10	3	3	—	—	—	1 091	16	284	276	515	—
35 山口	6	1	4	—	1	—	—	—	258	5	53	—	200	—
36 德島	44	23	11	4	1	3	2	—	3 140	162	158	297	139	1 160
37 香川	7	1	3	—	3	—	—	—	581	4	90	—	487	—
38 愛媛	75	6	34	15	19	1	—	—	5 384	38	1 120	1 064	2 762	400
39 高知	28	3	8	9	5	2	1	—	3 208	16	261	685	1 050	620
40 福岡	14	4	5	2	—	1	2	—	1 553	27	50	146	—	310
41 佐賀	5	—	1	1	1	1	—	1	1 945	—	15	60	240	300
42 長崎	10	4	1	2	1	1	1	—	1 384	22	10	132	220	320
43 熊本	38	7	7	6	13	4	1	—	4 943	49	80	441	2 367	1 414
44 大分	19	6	2	3	4	2	1	1	3 370	20	80	238	788	620
45 宮崎	20	2	11	—	3	3	1	—	3 011	18	263	—	416	1 394
46 鹿兒島	32	7	11	6	7	—	1	—	2 669	54	190	382	1 143	—
47 沖繩	1	—	1	—	—	—	—	—	32	—	32	—	—	—

年次又ハ地方	繰絲釜數 五百釜以上千釜未満	千釜以上	緒數 總數	十釜未満	十釜以上五十釜未満	五十釜以上百釜未満	百釜以上三百釜未満	三百釜以上五百釜未満	五百釜以上千釜未満	千釜以上	職工數 總數 總數	男	女	十釜未満 總數	男	女
	(15)	(16)	(17)	(18)	(19)	(20)	(21)	(22)	(23)	(24)	(25)	(26)	(27)	(28)	(29)	(30)
50 502	5 460		1 362 115	7 230	147 248	220 020	479 384	243 731	233 085	31 417	395 382	33 641	361 741	2 633	251	2 382
50 407	2 390		1 617 736	7 062	175 750	242 696	601 969	292 703	281 396	16 160	392 648	32 707	359 941	2 391	226	2 165
39 293	—		1 562 346	6 855	160 278	243 206	574 756	294 760	282 491	—	338 556	27 710	310 846	2 235	209	2 026
29 966	2 520		1 642 084	6 961	150 124	240 266	623 705	330 278	268 430	22 320	317 347	26 048	291 299	2 209	206	2 003
30 630	3 410		1 631 915	6 699	147 928	239 911	613 036	321 532	274 257	28 552	288 457	25 261	263 196	2 063	211	1 852
33 419	1 075		1 710 718	5 663	145 062	219 086	622 687	381 002	330 718	6 500	282 260	24 020	258 240	1 714	158	1 556
35 139	1 000		1 662 747	4 844	131 487	215 742	571 511	398 796	330 367	10 000	259 311	22 020	237 291	1 387	128	1 259
32 487	1 000		1 592 256	3 087	98 561	170 866	590 596	390 275	328 871	10 000	233 159	20 170	212 989	889	80	809
32 153	4 428		1 613 039	5 892	89 589	145 972	587 175	442 678	298 413	43 320	218 890	19 037	199 853	1 834	163	1 671
34 594	6 780		1 615 300	5 817	88 093	143 221	566 000	388 534	356 795	66 840	209 076	18 182	190 894	1 759	154	1 605
33 793	5 690		1 582 122	5 870	86 331	132 435	540 736	425 719	334 971	56 060	202 583	18 231	184 358	2 114	195	1 919
—	—		—	—	—	—	—	—	—	—	—	—	—	—	—	—
—	—		—	—	—	—	—	—	—	—	—	—	—	—	—	—
1 080	—		25 661	—	269	264	8 920	6 080	10 128	—	2 296	222	2 074	—	—	—
—	—		18 090	—	—	—	500	17 590	—	—	1 580	131	1 449	—	—	—
—	—		1 204	—	176	—	1 028	—	—	—	262	14	248	—	—	—
—	—		51 133	46	896	3 467	17 294	29 430	—	—	6 961	524	6 437	12	2	10
708	1 000		71 880	48	270	1 082	24 404	28 996	7 080	10 000	8 130	679	7 451	22	—	22
566	—		16 143	130	64	890	5 302	6 394	3 363	—	4 300	330	3 970	428	34	394
504	—		7 050	—	150	—	2 952	—	3 948	—	1 161	72	1 089	—	—	—
2 660	—		128 209	—	2 838	13 395	55 289	26 701	29 986	—	14 447	1 301	13 146	—	—	—
2 008	—		72 939	176	676	4 023	15 688	35 336	17 040	—	11 405	1 177	10 228	45	4	41
—	—		3 210	10	—	—	3 200	—	—	—	207	30	177	7	—	7
552	—		36 753	42	52	1 335	24 284	—	11 040	—	3 332	365	2 967	9	1	8
—	—		17 354	—	258	2 476	9 400	5 220	—	—	1 792	162	1 630	—	—	—
620	—		23 143	202	2 100	1 928	12 713	—	6 200	—	3 096	281	2 815	59	3	56
—	—		1 781	39	180	402	1 160	—	—	—	400	60	340	17	1	16
—	—		6 449	123	440	921	—	4 965	—	—	739	86	653	19	2	17
—	—		2 755	—	401	1 000	1 354	—	—	—	622	45	577	—	—	—
680	—		51 537	630	7 997	11 346	24 764	—	6 800	—	10 534	1 048	9 486	219	26	193
7 490	1 360		281 966	1 248	26 396	28 224	102 097	37 925	72 476	13 600	46 270	4 453	41 817	392	34	358
1 864	1 000		50 348	103	3 337	4 060	10 288	3 920	18 640	10 000	6 026	620	5 406	26	2	24
580	—		18 680	371	1 239	1 642	5 026	5 450	4 952	—	3 552	362	3 190	107	14	93
2 244	—		96 923	374	18 202	14 994	33 677	10 424	19 252	—	14 037	1 353	12 684	92	12	80
584	—		45 531	344	2 159	2 466	13 734	20 988	5 840	—	4 034	311	3 723	75	11	64
—	—		8 962	—	722	600	4 040	3 600	—	—	1 124	81	1 043	—	—	—
3 021	—		58 130	50	282	1 152	11 940	13 760	30 946	—	5 765	394	5 371	22	2	20
—	—		—	—	—	—	—	—	—	—	—	—	—	—	—	—
1 272	—		36 917	5	115	7	5 070	19 000	12 720	—	4 486	221	4 265	9	1	8
—	—		5 610	36	134	—	1 920	3 520	—	—	369	25	344	5	—	5
—	—		9 125	21	404	200	2 000	6 500	—	—	1 048	121	927	6	1	5
—	—		40 671	80	235	2 458	11 556	26 342	—	—	3 365	288	3 077	5	—	5
—	—		37 566	199	1 243	2 976	25 148	8 000	—	—	4 027	318	3 709	59	3	56
824	—		39 375	51	258	750	8 574	21 502	8 240	—	3 567	260	3 307	15	1	14
—	—		13 602	34	1 132	4 520	7 916	—	—	—	1 086	110	976	12	3	9
—	—		1 455	20	235	—	1 200	—	—	—	370	17	353	5	—	5
1 224	—		26 587	639	735	1 699	1 266	10 008	12 240	—	2 842	360	2 482	187	19	168
—	—		6 682	20	1 082	—	5 580	—	—	—	537	102	435	4	—	4
—	—		41 402	165	6 257	7 069	23 911	4 000	—	—	5 416	484	4 932	44	4	40
576	—		33 277	16	2 170	6 171	9 900	9 260	5 760	—	3 355	317	3 038	16	—	16
1 020	—		20 577	110	191	876	—	6 200	13 200	—	1 881	134	1 747	31	3	28
—	1 330		21 235	—	75	300	2 400	6 000	—	12 460	1 761	156	1 605	—	—	—
680	—		10 998	80	50	1 500	1 408	3 200	4 760	—	1 463	157	1 306	24	4	20
592	—		60 921	165	320	3 844	22 392	28 280	5 920	—	5 474	355	5 119	52	2	50
624	1 000		32 135	82	590	1 428	8 795	5 000	6 240	10 000	3 443	271	3 172	21	3	18
920	—		25 117	72	1 237	—	2 480	12 123	9 200	—	3 115	183	2 932	20	2	18
900	—		22 879	139	604	2 970	10 166	—	9 000	—	2 867	247	2 620	48	1	47
—	—		160	—	160	—	—	—	—	—	45	4	41	—	—	—

製　絲（2）器械絲

年次又ハ地方	職工												數						總價額	生絲				年次又ハ地方
	十釜以上五十釜未滿			五十釜以上百釜未滿			百釜以上三百釜未滿			三百釜以上五百釜未滿			五百釜以上千釜未滿			千釜以上				總數		白絲		
	總數	男	女	總數	男	女	總數	男	女	總數	男	女	總數	男	女	總數	男	女		數量	價額	數量	價額	
	(31)	(32)	(33)	(34)	(35)	(36)	(37)	(38)	(39)	(40)	(41)	(42)	(43)	(44)	45	(46)	(47)	(48)	(49) 円	(50) 貫	(51) 円	(52) 貫	(53) 円	
昭和 5	48 085	3 987	44 098	68 470	5 280	63 190	140 002	11 922	128 080	65 508	5 550	59 958	63 506	5 870	57 636	7 178	781	6 397	517 704 313	10 179 136	503 012 776	7 051 248	354 785 154	5
〃 6	45 646	3 909	41 737	64 847	5 224	59 623	146 937	12 236	134 701	64 952	5 177	59 775	65 265	5 640	59 625	2 610	295	2 315	413 232 744	10 524 447	400 496 651	7 033 458	271 783 162	6
〃 7	41 362	3 421	37 941	60 061	4 936	55 125	126 232	10 541	115 691	58 295	4 522	53 773	50 371	4 081	46 290	—	—	—	443 925 071	10 069 929	427 210 527	6 910 333	296 696 427	7
〃 8	39 238	3 246	35 992	56 389	4 792	51 597	121 903	10 084	111 819	58 261	4 554	53 707	36 631	2 893	33 738	2 716	273	2 443	490 171 826	10 295 942	471 959 781	7 585 707	347 873 241	8
〃 9	37 506	3 397	34 109	53 245	4 903	48 342	109 418	9 810	99 608	47 984	3 916	44 068	34 493	2 620	31 873	3 748	404	3 344	395 846 889	11 180 338	377 872 777	8 015 992	276 357 516	9
〃 10	35 299	3 168	32 131	48 169	4 467	43 702	105 432	9 317	96 115	50 633	4 029	46 604	39 613	2 731	36 882	1 400	150	1 250	498 969 313	10 921 449	477 614 499	8 468 884	378 734 157	10
〃 11	31 515	2 821	28 694	45 388	4 190	41 198	95 838	8 300	87 538	46 714	3 660	43 054	37 766	2 856	34 910	703	65	638	513 889 528	10 522 898	493 838 618	8 909 376	420 386 250	11
〃 12	22 203	2 071	20 132	34 775	3 318	31 457	91 950	8 106	83 844	48 028	3 917	44 111	34 603	2 630	31 973	711	48	663	521 355 375	10 332 468	501 454 937	8 870 403	434 341 003	12
〃 13	20 529	1 936	18 593	28 503	2 958	25 545	85 421	7 493	77 928	48 114	3 878	44 236	30 854	2 329	28 525	3 635	280	3 355	532 049 903	10 730 983	505 929 397	8 996 301	428 523 323	13
〃 14	19 820	2 004	17 816	26 484	2 576	23 908	79 923	7 144	72 779	43 540	3 514	40 026	31 822	2 319	29 503	5 728	471	5 257	889 120 493	10 302 985	845 645 205	9 451 187	776 668 321	14
〃 15	**19 102**	**1 930**	**17 172**	**25 066**	**2 605**	**22 461**	**75 319**	**7 009**	**68 310**	**44 022**	**3 709**	**40 313**	**32 148**	**2 368**	**29 780**	**4 818**	**415**	**4 403**	**974 372 346**	**10 470 779**	**924 922 229**	**9 574 103**	**851 841 283**	15
1 北海道	—	—	—	—	—	—	—	—	—	—	—	—	—	—	—	—	—	—	—	—	—	—	—	1
2 青森	—	—	—	—	—	—	—	—	—	—	—	—	—	—	—	—	—	—	—	—	—	—	—	2
3 岩手	59	5	54	96	11	85	723	70	653	503	41	462	915	95	820	—	—	—	10 318 213	120 312	9 832 672	110 711	9 188 952	3
4 宮城	—	—	—	—	—	—	98	13	85	1 432	118	1 364	—	—	—	—	—	—	7 072 010	69 393	6 663 302	69 393	6 663 302	4
5 秋田	51	6	45	—	—	—	211	8	203	—	—	—	—	—	—	—	—	—	786 078	8 659	749 000	8 659	749 000	5
6 山形	267	22	245	846	68	778	3 020	226	2 794	2 816	206	2 610	—	—	—	—	—	—	28 762 951	311 398	27 546 864	302 353	26 835 775	6
7 福島	74	6	68	224	25	199	2 801	272	2 529	3 656	263	3 393	570	55	515	783	58	725	40 851 105	421 181	38 727 870	401 124	37 113 565	7
8 茨城	33	3	30	473	45	428	1 396	85	1 311	1 160	73	1 087	810	90	720	—	—	—	21 493 652	239 059	20 522 266	143 227	12 877 610	8
9 栃木	32	2	30	—	—	—	687	46	641	—	—	—	442	24	418	—	—	—	6 375 635	67 887	6 133 122	53 916	4 913 046	9
10 群馬	691	69	622	2 556	238	2 318	5 376	473	4 903	2 522	233	2 289	3 302	288	3 014	—	—	—	61 593 546	648 582	59 163 303	405 792	38 213 206	10
11 埼玉	194	23	171	727	82	645	3 094	328	2 766	5 607	598	5 009	1 738	142	1 596	—	—	—	50 307 168	546 448	47 681 534	433 834	38 677 173	11
12 千葉	—	—	—	—	—	—	200	30	170	—	—	—	—	—	—	—	—	—	1 155 390	12 133	1 078 473	12 133	1 078 473	12
13 東京	15	2	13	292	38	254	2 078	258	1 820	—	—	—	938	66	872	—	—	—	14 055 221	146 972	13 495 465	146 953	13 493 934	13
14 神奈川	92	20	72	353	24	329	979	96	883	368	22	346	—	—	—	—	—	—	7 046 192	75 987	6 762 326	75 705	6 738 184	14
15 新潟	472	47	425	348	44	304	1 649	147	1 502	—	—	—	568	40	528	—	—	—	12 617 128	141 277	12 071 107	137 445	11 742 896	15
16 富山	37	4	33	86	13	73	260	42	218	—	—	—	—	—	—	—	—	—	1 465 562	16 459	1 389 046	16 459	1 389 046	16
17 石川	94	2	92	232	17	215	—	—	—	394	65	329	—	—	—	—	—	—	2 988 038	33 211	2 825 218	33 211	2 825 218	17
18 福井	90	9	81	195	16	179	337	20	317	—	—	—	—	—	—	—	—	—	2 461 559	27 479	2 341 188	27 479	2 341 188	18
19 山梨	2 016	219	1 797	2 521	248	2 273	5 228	529	4 699	—	—	—	550	26	524	—	—	—	51 472 356	564 895	46 994 178	549 896	45 904 979	19
20 長野	6 208	590	5 618	6 096	607	5 489	20 026	1 963	18 063	4 989	520	4 469	7 329	629	6 700	1 230	110	1 120	223 081 483	2 521 007	214 743 977	2 301 864	197 370 310	20
21 岐阜	922	112	810	768	89	679	1 524	155	1 369	346	47	299	1 635	135	1 500	805	80	725	26 645 809	286 646	25 589 274	281 533	25 178 909	21
22 靜岡	339	33	306	436	60	376	1 040	126	914	1 049	93	956	581	36	545	—	—	—	19 078 552	213 224	17 967 706	168 885	14 437 504	22
23 愛知	2 969	279	2 690	2 601	242	2 359	5 288	548	4 740	1 224	98	1 126	1 863	174	1 689	—	—	—	89 176 990	974 092	83 169 960	921 957	79 060 607	23
24 三重	501	46	455	332	40	292	1 249	95	1 154	1 494	100	1 394	383	19	364	—	—	—	23 581 698	250 102	22 578 662	239 606	21 736 510	24
25 滋賀	184	32	152	56	8	48	540	16	524	344	25	319	—	—	—	—	—	—	6 272 392	67 061	5 937 027	41 201	3 754 367	25
26 京都	73	13	60	280	111	169	1 256	80	1 176	1 114	31	1 083	3 020	157	2 863	—	—	—	26 702 967	276 353	25 424 820	276 317	25 422 170	26
27 大阪	—	—	—	—	—	—	—	—	—	—	—	—	—	—	—	—	—	—	—	—	—	—	—	27
28 兵庫	35	4	31	76	9	67	979	52	927	2 276	122	2 154	1 111	33	1 078	—	—	—	26 584 344	226 514	25 553 442	226 514	25 553 442	28
29 奈良	35	3	32	—	—	—	57	7	50	272	15	257	—	—	—	—	—	—	1 929 219	19 099	1 829 953	18 754	1 807 528	29
30 和歌山	139	15	124	49	7	42	175	20	155	679	78	601	—	—	—	—	—	—	3 615 082	36 999	3 422 035	36 999	3 422 035	30
31 鳥取	34	2	32	346	32	314	1 018	108	910	1 962	146	1 816	—	—	—	—	—	—	15 860 690	164 151	15 005 049	163 033	14 920 215	31
32 島根	188	18	170	484	49	435	2 586	212	2 374	710	36	674	—	—	—	—	—	—	17 582 378	184 948	16 702 806	184 948	16 702 806	32
33 岡山	67	4	63	133	13	120	668	73	595	1 947	147	1 800	737	22	715	—	—	—	16 127 923	162 637	15 362 534	162 637	15 362 534	33
34 廣島	258	28	230	275	32	243	541	47	494	—	—	—	—	—	—	—	—	—	4 574 628	48 484	4 377 824	48 484	4 377 824	34
35 山口	64	7	57	—	—	—	301	10	291	—	—	—	—	—	—	—	—	—	2 234 812	23 167	2 083 800	18 245	1 640 820	35
36 德島	173	24	149	307	41	266	125	18	107	1 143	154	989	907	104	803	—	—	—	12 019 735	134 218	11 276 568	132 687	11 134 256	36
37 香川	154	37	117	—	—	—	379	65	314	—	—	—	—	—	—	—	—	—	2 461 731	25 594	2 330 587	25 020	2 280 896	37
38 愛媛	1 330	146	1 184	1 257	130	1 127	2 514	188	2 326	271	16	255	—	—	—	—	—	—	24 812 464	246 501	22 661 038	242 075	22 297 316	38
39 高知	417	31	386	876	77	799	887	103	784	766	97	669	393	9	384	—	—	—	15 468 964	164 033	14 851 155	162 283	14 703 543	39
40 福岡	56	8	48	170	14	156	—	—	—	409	36	373	1 215	73	1 142	—	—	—	9 339 642	100 028	8 803 398	99 665	8 774 685	40
41 佐賀	11	2	9	32	2	30	136	24	112	427	39	388	—	—	—	1 155	89	1 066	9 726 705	94 964	8 786 801	94 964	8 786 801	41
42 長崎	14	2	12	207	37	170	359	41	318	253	23	230	606	50	556	—	—	—	6 267 935	63 162	6 010 220	63 162	6 010 220	42
43 熊本	82	4	78	523	51	472	2 492	181	2 311	1 809	98	1 711	516	19	497	—	—	—	27 857 533	289 830	26 344 178	289 830	26 344 178	43
44 大分	97	12	85	359	34	325	1 056	79	977	531	55	476	534	10	524	845	78	767	16 042 518	167 889	14 980 054	166 406	14 858 833	44
45 宮崎	283	16	267	—	—	—	473	35	438	1 499	114	1 385	840	16	824	—	—	—	13 928 955	150 539	13 215 553	150 539	13 215 553	45
46 鹿兒島	207	19	188	454	51	403	1 513	120	1 393	—	—	—	645	56	589	—	—	—	12 501 841	127 451	11 874 768	127 451	11 874 768	46
47 沖繩	45	4	41	—	—	—	—		—	—	—	—	—	—	—	—	—	—	73 552	754	67 106	754	67 106	47

製絲 (2) 器械絲

年次又ハ地方	生絲 黃絲 數量	生絲 黃絲 價額	屑物 總數 數量	屑物 總數 價額	屑物 熨斗絲 數量	屑物 熨斗絲 價額	屑物 生皮苧 數量	屑物 生皮苧 價額	屑物 其ノ他 數量	屑物 其ノ他 價額
	(54) 貫	(55) 円	(56) 貫	(57) 円	(58) 貫	(59) 円	(60) 貫	(61) 円	(62) 貫	(63) 円
昭和 5	3 127 888	148 227 622	3 357 672	14 691 537	107 102	720 950	1 608 698	11 017 500	1 641 872	2 953 087
〃 6	3 490 989	128 713 489	3 307 740	12 736 093	117 564	742 307	1 608 892	9 241 549	1 581 284	2 752 237
〃 7	3 159 596	130 514 100	3 294 573	16 714 544	83 912	675 616	1 608 913	12 504 536	1 601 748	3 534 392
〃 8	2 710 235	124 086 540	3 432 230	18 212 045	79 769	660 854	1 465 296	13 080 886	1 887 165	4 470 305
〃 9	3 164 346	101 515 261	3 726 374	17 974 112	81 093	609 069	1 486 864	12 764 795	2 158 417	4 600 248
〃 10	2 452 565	98 880 342	3 749 415	21 354 814	79 928	781 853	1 455 479	14 559 706	2 214 008	6 013 255
〃 11	1 613 522	73 452 368	3 163 822	20 050 910	58 913	662 079	1 319 824	13 662 079	1 785 085	5 726 752
〃 12	1 462 065	67 113 934	2 928 747	19 900 438	60 344	588 624	1 179 022	13 137 474	1 689 381	6 174 340
〃 13	1 734 682	77 401 074	3 258 064	26 120 506	59 384	639 567	1 279 494	17 086 444	1 919 186	8 394 495
〃 14	851 798	68 976 884	3 606 050	43 475 288	59 485	1 190 584	1 221 794	28 583 834	2 324 771	13 700 870
〃 15	896 676	73 080 946	3 102 956	49 450 117	99 876	2 666 504	1 135 519	31 452 088	1 867 561	15 331 525
1 北海道	—	—	—	—	—	—	—	—	—	—
2 青森	—	—	—	—	—	—	—	—	—	—
3 岩手	9 601	643 720	45 755	485 541	274	10 326	7 884	226 262	37 597	248 953
4 宮城	—	—	27 071	408 708	24	1 073	6 163	198 114	20 884	209 521
5 秋田	—	—	1 719	37 078	559	17 330	306	6 120	354	13 628
6 山形	9 045	711 059	81 621	1 216 087	2 558	66 653	23 720	666 493	55 343	482 941
7 福島	20 057	1 614 305	135 680	2 123 235	5 143	157 196	35 833	1 013 707	94 704	952 332
8 茨城	95 832	7 644 656	56 048	971 386	—	—	23 432	729 571	32 616	241 815
9 栃木	13 971	1 220 076	9 815	242 513	—	—	6 740	186 061	3 075	56 452
10 群馬	242 790	20 950 097	146 751	2 430 243	3 209	79 159	71 134	1 961 230	72 408	389 854
11 埼玉	112 614	9 004 361	190 580	2 625 634	1 816	36 401	50 778	1 390 195	137 986	1 199 038
12 千葉	—	—	2 539	76 917	—	—	1 477	45 057	1 062	31 860
13 東京	19	1 531	23 682	559 756	76	2 853	12 094	386 762	11 512	170 141
14 神奈川	282	24 142	15 091	283 866	329	9 910	6 508	194 645	8 254	79 311
15 新潟	3 832	328 211	29 110	546 021	493	10 177	13 608	349 917	15 009	185 927
16 富山	—	—	4 157	76 516	—	—	2 188	59 118	1 969	17 398
17 石川	—	—	28 826	162 820	—	—	3 490	94 475	25 336	68 345
18 福井	—	—	10 168	120 371	2	144	3 335	101 537	6 831	18 690
19 山梨	14 999	1 089 199	159 989	4 478 178	1 254	40 475	123 463	3 802 403	35 272	635 300
20 長野	219 143	17 373 667	463 715	8 337 506	149	3 815	276 154	6 703 795	187 412	1 629 896
21 岐阜	5 113	410 365	79 761	1 056 535	—	—	22 572	669 071	57 189	387 464
22 靜岡	44 339	3 530 202	95 834	1 110 846	—	—	21 327	525 055	74 507	585 791
23 愛知	52 135	4 109 353	281 457	6 007 030	4 932	157 867	169 384	4 666 032	107 141	1 183 131
24 三重	10 496	837 152	69 736	1 008 036	25	350	20 620	606 387	49 091	401 299
25 滋賀	25 860	2 182 660	19 293	335 365	—	—	7 944	228 073	11 349	107 292
26 京都	36	2 650	76 657	1 278 147	—	—	20 888	680 101	55 769	598 046
27 大阪	—	—	—	—	—	—	—	—	—	—
28 兵庫	—	—	87 284	1 030 902	4 603	67 368	18 183	519 249	64 498	444 285
29 奈良	345	22 425	4 940	99 266	—	—	1 544	46 393	3 396	52 873
30 和歌山	—	—	26 504	193 047	1 486	32 758	3 734	105 458	21 284	54 831
31 鳥取	1 118	84 834	68 577	855 641	3 404	67 547	14 856	431 782	50 317	356 312
32 島根	—	—	38 139	879 572	1 454	35 855	15 647	499 471	21 038	344 246
33 岡山	—	—	39 854	765 389	214	6 437	13 861	445 405	25 779	313 547
34 廣島	—	—	18 565	196 804	—	—	4 458	125 666	14 107	71 138
35 山口	4 922	442 980	28 164	151 012	5	100	2 438	74 865	25 721	76 047
36 德島	1 531	142 312	48 343	743 167	2 677	61 680	11 930	288 805	33 736	392 682
37 香川	574	49 691	20 150	131 144	174	3 870	2 564	69 849	17 412	57 425
38 愛媛	4 426	363 722	143 044	2 151 426	58 718	1 556 244	13 741	354 911	70 585	240 271
39 高知	1 750	147 612	31 629	617 809	134	4 187	12 816	383 092	18 679	230 530
40 福岡	363	28 713	52 404	536 244	190	5 700	10 606	299 276	41 608	231 268
41 佐賀	—	—	37 728	939 904	475	17 432	6 477	192 970	30 776	729 502
42 長崎	—	—	13 063	257 715	—	—	5 865	162 627	7 198	95 088
43 熊本	—	—	93 875	1 513 355	4 948	194 227	25 505	755 500	63 422	563 628
44 大分	1 483	121 221	143 461	1 062 464	292	11 805	14 674	457 427	128 495	593 232
45 宮崎	—	—	59 857	713 402	255	7 302	13 158	371 528	46 444	334 572
46 鹿兒島	—	—	91 932	627 073	1	35	12 256	373 057	79 675	253 981
47 沖繩	—	—	388	6 446	3	228	164	4 576	221	1 642

(3) 座繰絲

製絲場數 總數	十釜未滿	十釜以上五十釜未滿	五十釜以上百釜未滿	百釜以上百三釜未滿	繰絲釜數 總數	十釜未滿	十釜以上五十釜未滿	五十釜以上百釜未滿	百釜以上三百釜未滿	職工數 總數 總數	總數 男	總數 女	十釜未滿 總數	十釜未滿 男	十釜未滿 女	年次又ハ地方
(1)	(2)	(3)	(4)	(5)	(6)	(7)	(8)	(9)	(10)	(11)	(12)	(13)	(14)	(15)	(16)	
57 764	57 497	265	1	1	80 019	75 596	4 173	80	170	81 566	1 293	80 273	76 855	1 066	75 789	5
53 760	53 572	187	1	—	71 925	69 001	2 864	60	—	73 322	1 741	71 581	70 323	1 629	68 694	6
49 454	49 248	204	2	—	64 803	61 019	3 683	101	—	65 761	1 061	64 700	61 966	988	60 978	7
44 736	44 619	114	3	—	57 692	55 529	1 970	193	—	58 354	963	57 391	56 271	885	55 386	8
42 553	42 427	121	5	—	54 834	52 387	2 019	428	—	55 855	907	54 948	53 454	829	52 625	9
38 456	38 283	170	3	—	48 304	46 376	1 744	184	—	49 871	1 038	48 833	47 945	970	46 975	10
34 446	34 316	125	4	1	45 574	42 335	2 858	241	140	46 650	901	45 749	43 399	827	42 572	11
37 418	37 303	113	2	—	47 681	45 745	1 816	120	—	48 765	1 017	47 748	46 818	901	45 917	12
36 055	35 963	88	4	—	45 594	43 758	1 592	244	—	46 336	966	45 370	44 461	852	43 609	13
32 433	32 316	111	6	—	41 256	39 381	1 491	384	—	42 261	1 018	41 243	40 318	884	39 434	14
27 938	27 814	168	6	—	37 926	34 658	2 867	401	—	38 951	1 142	37 809	35 664	1 012	34 652	15
7	6	1	—	—	51	6	45	—	—	18	1	17	6	—	6	1
17	17	—	—	—	29	29	—	—	—	29	—	29	29	—	29	2
31	29	2	—	—	73	46	27	—	—	62	5	57	46	4	42	3
77	74	2	1	—	226	85	70	71	—	238	18	220	85	—	85	4
502	502	—	—	—	698	698	—	—	—	698	—	698	698	—	698	5
643	640	3	—	—	761	681	80	—	—	790	11	779	681	5	676	6
1 913	1 913	—	—	—	2 319	2 319	—	—	—	2 318	2	2 316	2 318	2	2 316	7
63	62	1	—	—	145	127	18	—	—	159	12	147	143	11	132	8
7	7	—	—	—	21	21	—	—	—	18	—	18	18	—	18	9
4 318	4 314	4	—	—	4 481	4 418	63	—	—	4 515	11	4 504	4 444	5	4 439	10
1 041	1 041	—	—	—	1 327	1 327	—	—	—	1 346	19	1 327	1 346	19	1 327	11
45	45	—	—	—	61	61	—	—	—	62	2	60	62	2	60	12
1 874	1 874	—	—	—	2 105	2 105	—	—	—	2 111	3	2 108	2 111	3	2 108	13
2 148	2 148	—	—	—	2 354	2 354	—	—	—	2 351	2	2 349	2 351	2	2 349	14
1 085	1 085	—	—	—	1 307	1 307	—	—	—	1 379	25	1 354	1 379	25	1 354	15
1 128	1 126	2	—	—	1 213	1 191	22	—	—	1 227	11	1 216	1 207	9	1 198	16
6	6	—	—	—	13	13	—	—	—	12	1	11	12	1	11	17
27	21	4	2	—	251	35	96	120	—	222	10	212	34	3	31	18
1 733	1 719	14	—	—	2 255	1 992	263	—	—	2 335	85	2 250	2 064	73	1 991	19
4 205	4 141	62	2	—	6 510	5 156	1 214	140	—	6 562	36	6 526	5 199	26	5 173	20
1 602	1 569	33	—	—	2 238	1 893	345	—	—	2 323	63	2 260	1 972	54	1 918	21
56	47	9	—	—	229	125	104	—	—	228	9	219	127	9	118	22
1 122	1 121	1	—	—	2 714	2 702	12	—	—	3 137	451	2 686	3 125	449	2 676	23
261	260	1	—	—	444	434	10	—	—	434	29	405	426	29	397	24
924	924	—	—	—	1 323	1 323	—	—	—	1 471	136	1 335	1 471	136	1 335	25
586	585	1	—	—	749	729	20	—	—	828	61	767	783	22	761	26
—	—	—	—	—	—	—	—	—	—	—	—	—	—	—	—	27
148	143	5	—	—	245	166	79	—	—	268	20	248	183	16	167	28
39	39	—	—	—	55	55	—	—	—	59	8	51	59	8	51	29
76	76	—	—	—	126	126	—	—	—	126	6	120	126	6	120	30
128	120	7	1	—	454	262	122	70	—	459	8	451	267	8	259	31
76	76	—	—	—	115	115	—	—	—	114	—	114	114	—	114	32
37	36	1	—	—	61	51	10	—	—	63	5	58	53	3	50	33
34	32	2	—	—	119	87	32	—	—	111	9	102	79	9	70	34
54	54	—	—	—	60	60	—	—	—	61	2	59	61	2	59	35
125	125	—	—	—	286	286	—	—	—	290	26	264	290	26	264	36
26	26	—	—	—	38	38	—	—	—	31	2	29	31	2	29	37
87	84	3	—	—	221	166	55	—	—	227	24	203	181	21	160	38
28	26	2	—	—	114	67	47	—	—	111	1	110	68	1	67	39
27	27	—	—	—	76	76	—	—	—	83	4	79	83	4	79	40
235	235	—	—	—	248	248	—	—	—	248	1	247	248	1	247	41
35	34	1	—	—	105	85	20	—	—	101	11	90	87	10	77	42
40	40	—	—	—	113	113	—	—	—	112	—	112	112	—	112	43
16	16	—	—	—	19	19	—	—	—	20	2	18	20	2	18	44
100	94	6	—	—	302	199	103	—	—	312	10	302	203	4	199	45
3	2	1	—	—	15	5	10	—	—	25	—	25	5	—	5	46
1 253	1 253	—	—	—	1 257	1 257	—	—	—	1 257	—	1 257	1 257	—	1 257	47

1. 座繰絲ニ八三百釜以上ノモノハ該當事實ナキタメ省略ス

製　絲（3）座繰絲

年次又ハ地方	職工數 十釜以上五十釜未滿 總數	男	女	五十釜以上百釜未滿 總數	男	女	百釜以上三百釜未滿 總數	男	女	總價額	生絲 總數 數量	價額
	(17)	(18)	(19)	(20)	(21)	(22)	(23)	(24)	(25)	(26) 円	(27) 貫	(28) 円
昭和 5	4 456	222	4 234	85	5	80	170	—	170	16 315 084	460 748	15 803 818
〃 6	2 939	112	2 827	60	—	60	—	—	—	12 687 759	411 205	12 209 175
〃 7	3 713	73	3 640	82	—	82	—	—	—	12 235 316	387 232	11 677 674
〃 8	1 896	69	1 827	187	9	178	—	—	—	11 328 082	310 144	10 864 390
〃 9	1 968	70	1 898	433	8	425	—	—	—	9 929 551	355 374	9 447 637
〃 10	1 746	67	1 679	180	1	179	—	—	—	11 621 438	298 123	11 008 580
〃 11	2 850	70	2 780	261	4	257	140	—	140	12 565 346	313 159	11 920 702
〃 12	1 840	114	1 726	107	2	105	—	—	—	14 515 854	371 698	13 729 408
〃 13	1 631	99	1 532	244	15	229	—	—	—	16 612 211	405 070	15 398 999
〃 14	1 531	115	1 416	412	19	393	—	—	—	32 188 991	387 968	29 843 269
〃 15	2 883	118	2 770	399	12	387	—	—	—	33 873 483	454 687	31 260 177
1 北海道	12	1	11	—	—	—	—	—	—	272	3	240
2 青森	—	—	—	—	—	—	—	—	—	4 529	64	4 460
3 岩手	16	1	15	—	—	—	—	—	—	40 289	525	37 932
4 宮城	69	9	60	84	9	75	—	—	—	404 665	5 647	366 947
5 秋田	—	—	—	—	—	—	—	—	—	31 794	551	30 943
6 山形	109	6	103	—	—	—	—	—	—	368 816	4 569	333 171
7 福島	—	—	—	—	—	—	—	—	—	2 433 254	36 444	2 305 926
8 茨城	16	1	15	—	—	—	—	—	—	140 446	1 762	120 719
9 栃木	—	—	—	—	—	—	—	—	—	12 174	160	11 964
10 群馬	71	6	65	—	—	—	—	—	—	5 131 756	60 406	4 799 400
11 埼玉	—	—	—	—	—	—	—	—	—	706 391	9 524	664 891
12 千葉	—	—	—	—	—	—	—	—	—	37 212	511	32 933
13 東京	—	—	—	—	—	—	—	—	—	635 714	9 499	612 872
14 神奈川	—	—	—	—	—	—	—	—	—	851 718	11 374	819 322
15 新潟	—	—	—	—	—	—	—	—	—	400 495	6 049	379 285
16 富山	20	2	18	—	—	—	—	—	—	560 574	7 809	538 770
17 石川	—	—	—	—	—	—	—	—	—	14 097	141	11 081
18 福井	83	4	79	105	3	102	—	—	—	501 576	6 083	471 155
19 山梨	271	12	259	—	—	—	—	—	—	2 161 055	29 076	1 872 992
20 長野	1 223	10	1 213	140	—	140	—	—	—	8 954 281	125 423	8 216 242
21 岐阜	351	9	342	—	—	—	—	—	—	1 518 163	20 940	1 453 037
22 静岡	101	—	101	—	—	—	—	—	—	431 970	6 055	386 428
23 愛知	12	2	10	—	—	—	—	—	—	2 743 900	36 924	2 442 524
24 三重	8	—	8	—	—	—	—	—	—	581 909	7 985	553 931
25 滋賀	—	—	—	—	—	—	—	—	—	1 236 847	15 404	1 175 404
26 京都	45	39	6	—	—	—	—	—	—	838 859	10 935	758 819
27 大阪	—	—	—	—	—	—	—	—	—	—	—	—
28 兵庫	85	4	81	—	—	—	—	—	—	353 880	4 683	302 659
29 奈良	—	—	—	—	—	—	—	—	—	30 819	391	26 911
30 和歌山	—	—	—	—	—	—	—	—	—	70 974	1 085	62 376
31 鳥取	122	—	122	70	—	70	—	—	—	574 773	7 010	537 274
32 島根	—	—	—	—	—	—	—	—	—	96 571	1 213	89 009
33 岡山	10	2	8	—	—	—	—	—	—	33 703	476	31 376
34 広島	32	—	32	—	—	—	—	—	—	97 228	1 352	85 097
35 山口	—	—	—	—	—	—	—	—	—	15 705	170	15 395
36 徳島	—	—	—	—	—	—	—	—	—	485 610	6 420	454 815
37 香川	—	—	—	—	—	—	—	—	—	27 908	367	27 132
38 愛媛	46	3	43	—	—	—	—	—	—	314 766	4 275	284 805
39 高知	43	—	43	—	—	—	—	—	—	203 765	2 768	182 577
40 福岡	—	—	—	—	—	—	—	—	—	130 791	1 727	110 940
41 佐賀	—	—	—	—	—	—	—	—	—	44 025	558	42 124
42 長崎	14	1	13	—	—	—	—	—	—	78 157	985	70 593
43 熊本	—	—	—	—	—	—	—	—	—	182 012	2 672	173 017
44 大分	—	—	—	—	—	—	—	—	—	9 419	136	9 231
45 宮崎	109	6	103	—	—	—	—	—	—	219 781	2 644	195 104
46 鹿兒島	20	—	20	—	—	—	—	—	—	10 202	131	9 764
47 沖縄	—	—	—	—	—	—	—	—	—	150 633	1 761	149 090

絲 白絲 數量	價額	黃絲 數量	價額	屑物 總數 數量	價額	屑絲 數量	價額	生皮苧 數量	價額	其ノ他 數量	價額	年次又ハ地方
(29) 貫	(30) 円	(31) 貫	(32) 円	(33) 貫	(34) 円	(35) 貫	(36) 円	(37) 貫	(38) 円	(39) 貫	(40) 円	
416 344	14 374 945	44 404	1 428 873	163 374	511 266	24 033	90 255	107 314	372 994	32 027	48 017	5
355 604	10 648 366	55 601	1 560 809	150 840	478 584	21 663	98 987	100 862	341 517	28 315	38 080	6
295 173	10 320 144	42 059	1 357 530	144 624	557 642	19 554	101 286	91 579	408 892	33 491	47 464	7
273 023	9 632 053	37 121	1 232 337	125 520	463 692	19 914	97 379	73 719	316 489	31 887	49 824	8
311 942	8 362 856	43 432	1 084 781	136 083	481 914	17 732	83 731	90 932	355 223	27 419	42 960	9
268 136	10 005 676	29 987	1 002 904	126 608	612 858	17 428	104 654	83 049	455 688	26 131	52 516	10
278 441	10 698 537	34 718	1 222 172	124 997	644 637	16 068	108 784	84 688	472 541	24 241	63 312	11
337 108	12 499 166	34 590	1 230 242	161 000	786 446	19 226	109 462	100 663	580 296	41 111	96 688	12
371 507	14 198 044	33 563	1 200 955	179 234	1 213 212	36 431	312 586	107 339	769 517	35 464	131 109	13
370 212	28 577 002	17 756	1 266 267	179 005	2 345 722	33 000	519 359	112 024	1 562 835	33 981	263 528	14
424 673	29 164 879	30 014	2 095 298	202 284	2 613 306	16 590	272 594	142 971	2 010 119	42 723	330 593	15
3	240	—	—	2	32	—	—	1	4	1	28	1
44	3 200	20	1 260	10	69	4	30	5	33	1	6	2
525	37 932	—	—	173	2 357	5	110	71	1 415	97	832	3
5 647	366 947	—	—	3 883	37 718	16	315	1 525	29 113	2 342	8 290	4
551	30 943	—	—	61	851	9	140	29	556	23	155	5
4 569	333 171	—	—	2 057	35 645	106	1 543	860	23 760	1 091	10 342	6
35 976	2 276 221	468	29 705	7 350	127 328	6 724	119 771	383	4 770	243	2 787	7
1 509	104 913	253	15 806	992	19 727	209	3 192	697	15 930	86	605	8
151	11 400	9	564	9	210	—	—	7	182	2	28	9
44 646	3 588 885	15 760	1 210 515	22 504	332 356	1 852	21 763	16 148	258 576	4 504	52 017	10
8 984	629 148	540	35 743	2 818	41 500	547	10 196	1 937	29 132	334	2 172	11
376	25 102	135	7 831	376	4 279	—	—	339	3 910	37	369	12
9 248	595 123	251	17 749	2 001	22 842	330	5 820	975	10 109	696	6 913	13
11 374	819 322	—	—	2 176	32 396	1 326	22 374	787	9 766	63	256	14
6 049	379 272	0	13	1 657	21 210	832	10 325	615	9 462	210	1 423	15
7 809	538 770	—	—	2 008	21 804	2	36	1 518	16 535	488	5 233	16
141	11 081	—	—	110	3 016	15	491	41	905	54	1 620	17
6 083	471 155	—	—	1 762	30 421	—	—	956	24 902	806	5 519	18
28 547	1 830 392	529	42 600	19 944	288 063	44	649	16 121	248 080	3 779	39 334	19
114 681	7 561 005	10 742	655 237	74 977	738 039	3 416	52 731	64 168	640 552	7 393	44 756	20
20 828	1 446 569	112	6 468	4 954	65 131	—	—	3 530	58 035	1 424	7 096	21
5 586	355 657	469	30 771	3 179	45 542	—	—	2 269	37 104	910	8 438	22
36 291	2 407 991	633	34 533	14 828	301 376	1	12	12 332	281 989	2 495	19 375	23
7 958	552 418	27	1 513	2 229	27 978	13	213	1 581	22 019	635	5 746	24
15 392	1 174 550	12	854	5 038	61 443	—	—	2 057	42 549	2 981	18 894	25
10 907	756 152	28	2 167	8 228	80 540	11	126	3 600	49 729	4 617	30 685	26
—	—	—	—	—	—	—	—	—	—	—	—	27
4 681	302 533	2	126	2 396	51 221	1	35	1 905	41 363	490	9 823	28
391	26 911	—	—	192	3 908	—	—	159	3 293	33	615	29
1 085	62 376	—	—	572	8 598	—	—	555	8 504	17	94	30
7 002	536 826	8	448	2 456	37 499	526	8 733	1 293	25 154	637	3 612	31
1 213	89 009	—	—	471	7 562	168	2 667	172	3 985	131	910	32
476	31 376	—	—	230	2 327	1	8	129	1 846	100	473	33
1 352	85 097	—	—	1 431	12 131	—	—	647	7 364	784	4 767	34
168	15 222	2	173	10	310	—	—	7	140	3	170	35
6 406	453 593	14	1 222	2 889	30 795	58	808	1 388	20 734	1 443	9 253	36
367	27 132	—	—	39	776	12	444	27	332	—	—	37
4 275	284 805	—	—	2 998	29 961	284	8 039	380	7 896	2 334	14 026	38
2 768	182 577	—	—	1 222	21 188	—	—	840	15 551	382	5 637	39
1 727	110 940	—	—	1 573	19 851	—	—	1 227	18 083	346	1 768	40
558	42 124	—	—	119	1 901	—	—	110	1 786	9	115	41
985	70 593	—	—	609	7 564	—	—	313	5 476	296	2 088	42
2 672	173 017	—	—	525	8 995	55	878	386	7 052	84	1 065	43
136	9 231	—	—	14	188	—	—	4	68	10	120	44
2 644	195 104	—	—	1 125	24 677	—	—	841	21 680	284	2 997	45
131	9 764	—	—	44	438	—	—	22	405	22	33	46
1 761	149 090	—	—	43	1 543	23	1 145	14	290	6	108	47

製絲 (4) 玉絲

年次又ハ地方	製絲場數 總數	十釜未滿	十釜以上五十釜未滿	五十釜以上百釜未滿	百釜以上三百釜未滿	三百釜以上五百釜未滿	繰絲釜數 總數	十釜未滿	十釜以上五十釜未滿	五十釜以上百釜未滿	百釜以上三百釜未滿	三百釜以上五百釜未滿
	(1)	(2)	(3)	(4)	(5)	(6)	(7)	(8)	(9)	(10)	(11)	(12)
昭和 5	9 205	8 914	140	95	51	5	29 911	10 323	4 144	6 130	7 533	1 781
〃 6	8 953	8 696	121	86	46	4	27 029	9 959	3 596	5 280	6 825	1 369
〃 7	7 651	7 433	116	66	35	1	22 814	8 583	3 687	4 721	5 340	483
〃 8	6 443	6 263	98	57	24	1	18 051	7 128	2 794	4 064	3 582	483
〃 9	5 602	5 432	92	51	26	1	16 482	6 027	2 786	3 631	3 555	483
〃 10	4 509	4 362	80	46	20	1	13 865	4 876	2 299	3 280	2 927	483
〃 11	4 978	4 850	68	43	16	1	12 871	5 271	2 054	3 002	2 228	316
〃 12	4 112	3 984	69	43	15	1	11 887	4 420	2 013	3 036	2 102	316
〃 13	3 363	3 244	64	40	15	—	10 546	3 657	1 792	2 725	2 372	—
〃 14	3 196	3 074	69	39	14	—	10 467	3 537	1 880	2 772	2 278	—
〃 15	**2 603**	**2 470**	**78**	**37**	**18**	—	**10 304**	**2 787**	**2 180**	**2 617**	**2 720**	—
1 北海道	—	—	—	—	—	—	—	—	—	—	—	—
2 青森	3	3	—	—	—	—	5	5	—	—	—	—
3 岩手	4	3	1	—	—	—	13	3	10	—	—	—
4 宮城	6	4	2	—	—	—	74	4	70	—	—	—
5 秋田	48	48	—	—	—	—	54	54	—	—	—	—
6 山形	263	261	—	1	1	—	462	272	—	78	112	—
7 福島	236	233	3	—	—	—	392	282	110	—	—	—
8 茨城	20	20	—	—	—	—	21	21	—	—	—	—
9 栃木	—	—	—	—	—	—	—	—	—	—	—	—
10 群馬	832	796	20	12	4	—	2 985	861	735	781	608	—
11 埼玉	266	263	3	—	—	—	374	336	38	—	—	—
12 千葉	2	1	1	—	—	—	35	1	34	—	—	—
13 東京	57	52	5	—	—	—	199	84	115	—	—	—
14 神奈川	73	73	—	—	—	—	73	73	—	—	—	—
15 新潟	43	42	1	—	—	—	71	45	26	—	—	—
16 富山	—	—	—	—	—	—	—	—	—	—	—	—
17 石川	10	10	—	—	—	—	22	22	—	—	—	—
18 福井	—	—	—	—	—	—	—	—	—	—	—	—
19 山梨	249	248	—	1	—	—	322	250	—	72	—	—
20 長野	96	71	25	—	—	—	666	82	584	—	—	—
21 岐阜	91	91	—	—	—	—	98	98	—	—	—	—
22 静岡	7	—	4	2	1	—	432	—	129	178	125	—
23 愛知	53	11	9	21	12	—	3 656	32	241	1 508	1 875	—
24 三重	5	2	3	—	—	—	56	2	54	—	—	—
25 滋賀	—	—	—	—	—	—	—	—	—	—	—	—
26 京都	4	4	—	—	—	—	13	13	—	—	—	—
27 大阪	—	—	—	—	—	—	—	—	—	—	—	—
28 兵庫	3	3	—	—	—	—	3	3	—	—	—	—
29 奈良	1	1	—	—	—	—	1	1	—	—	—	—
30 和歌山	5	5	—	—	—	—	5	5	—	—	—	—
31 鳥取	—	—	—	—	—	—	—	—	—	—	—	—
32 島根	1	1	—	—	—	—	1	1	—	—	—	—
33 岡山	5	5	—	—	—	—	14	14	—	—	—	—
34 廣島	2	2	—	—	—	—	2	2	—	—	—	—
35 山口	—	—	—	—	—	—	—	—	—	—	—	—
36 徳島	12	12	—	—	—	—	12	12	—	—	—	—
37 香川	12	12	—	—	—	—	12	12	—	—	—	—
38 愛媛	1	1	—	—	—	—	1	1	—	—	—	—
39 高知	14	14	—	—	—	—	14	14	—	—	—	—
40 福岡	—	—	—	—	—	—	—	—	—	—	—	—
41 佐賀	43	43	—	—	—	—	43	43	—	—	—	—
42 長崎	1	1	—	—	—	—	2	2	—	—	—	—
43 熊本	—	—	—	—	—	—	—	—	—	—	—	—
44 大分	5	5	—	—	—	—	6	6	—	—	—	—
45 宮崎	1	—	1	—	—	—	34	—	34	—	—	—
46 鹿児島	1	1	—	—	—	—	3	3	—	—	—	—
47 沖縄	128	128	—	—	—	—	128	128	—	—	—	—

1. 玉絲ニハ五百釜以上ノモノハ該當事實ナキタメ省略ス

絲

年次又ハ地方	職工數 總數 總數	男	女	十釜未滿 總數	男	女	十釜以上五十釜未滿 總數	男	女	五十釜以上百釜未滿 總數	男	女
	(13)	(14)	(15)	(16)	(17)	(18)	(19)	(20)	(21)	(22)	(23)	(24)
	32 176	1 896	30 280	10 419	60	10 359	4 682	390	4 292	6 749	563	6 186
	29 479	1 737	27 742	10 062	35	10 027	4 082	338	3 744	6 001	523	5 478
	24 446	1 349	23 097	8 589	44	8 545	4 146	322	3 824	5 339	452	4 887
	19 326	1 044	18 282	7 144	35	7 109	3 112	262	2 850	4 615	385	4 230
	18 198	1 282	16 916	6 050	29	6 021	3 196	288	2 908	4 354	432	3 922
	15 391	1 117	14 274	4 929	29	4 900	2 718	258	2 460	3 926	413	3 513
	14 535	1 001	13 534	5 304	28	5 276	2 395	233	2 162	3 637	378	3 259
	13 224	935	12 289	4 438	30	4 408	2 310	214	2 096	3 620	357	3 263
	11 780	876	10 904	3 626	15	3 611	2 183	218	1 965	3 238	327	2 911
	11 546	737	10 809	3 560	21	3 539	2 122	185	1 937	3 246	279	2 967
	11 128	**749**	**10 379**	**2 803**	**17**	**2 791**	**2 420**	**203**	**2 217**	**2 898**	**249**	**2 649**
1	—	—	—	—	—	—	—	—	—	—	—	—
2	5	—	5	5	—	5	—	—	—	—	—	—
3	14	—	14	3	—	3	11	—	11	—	—	—
4	73	9	64	4	—	4	69	9	60	—	—	—
5	54	—	54	54	—	54	—	—	—	—	—	—
6	453	20	433	275	3	272	—	—	—	92	7	85
7	419	14	405	282	—	282	137	14	123	—	—	—
8	24	1	23	24	1	23	—	—	—	—	—	—
9	—	—	—	—	—	—	—	—	—	—	—	—
10	3 204	195	3 009	866	—	866	816	70	746	787	66	721
11	376	2	374	336	—	336	40	2	38	—	—	—
12	42	6	36	2	1	1	40	5	35	—	—	—
13	207	12	195	84	4	80	123	8	115	—	—	—
14	73	—	73	73	—	73	—	—	—	—	—	—
15	73	2	71	45	—	45	28	2	26	—	—	—
16	—	—	—	—	—	—	—	—	—	—	—	—
17	22	—	22	22	—	22	—	—	—	—	—	—
18	—	—	—	—	—	—	—	—	—	—	—	—
19	328	6	322	250	—	250	—	—	—	78	6	72
20	797	64	733	84	1	83	713	63	650	—	—	—
21	98	—	98	98	—	98	—	—	—	—	—	—
22	376	37	339	—	—	—	94	6	88	164	15	149
23	4 167	376	3 791	34	3	31	293	23	270	1 777	155	1 622
24	23	—	23	2	—	2	21	—	21	—	—	—
25	—	—	—	—	—	—	—	—	—	—	—	—
26	11	—	11	11	—	11	—	—	—	—	—	—
27	—	—	—	—	—	—	—	—	—	—	—	—
28	4	1	3	4	1	3	—	—	—	—	—	—
29	1	—	1	1	—	1	—	—	—	—	—	—
30	5	—	5	5	—	5	—	—	—	—	—	—
31	—	—	—	—	—	—	—	—	—	—	—	—
32	1	—	1	1	—	1	—	—	—	—	—	—
33	14	—	14	14	—	14	—	—	—	—	—	—
34	2	—	2	2	—	2	—	—	—	—	—	—
35	—	—	—	—	—	—	—	—	—	—	—	—
36	12	—	12	12	—	12	—	—	—	—	—	—
37	12	—	12	12	—	12	—	—	—	—	—	—
38	1	—	1	1	—	1	—	—	—	—	—	—
39	14	—	14	14	—	14	—	—	—	—	—	—
40	—	—	—	—	—	—	—	—	—	—	—	—
41	44	—	44	44	—	44	—	—	—	—	—	—
42	3	1	2	3	1	2	—	—	—	—	—	—
43	—	—	—	—	—	—	—	—	—	—	—	—
44	8	2	6	8	2	6	—	—	—	—	—	—
45	35	1	34	—	—	—	35	1	34	—	—	—
46	5	—	5	5	—	5	—	—	—	—	—	—
47	128	—	128	128	—	128	—	—	—	—	—	—

製絲 (4) 玉絲

年次又ハ地方		職工數 百釜以上三百釜未滿 總數	男	女	三百釜以上五百釜未滿 總數	男	女	總價額	生絲 總數 數量	價額	白絲 數量	價額
		(25)	(26)	(27)	(28)	(29)	(30)	(31) 円	(32) 貫	(33) 円	(34) 貫	(35) 円
昭和	5	8 510	704	7 806	1 816	179	1 637	18 599 023	725 142	17 847 254	629 541	15 818 485
〃	6	7 682	694	6 988	1 652	147	1 505	15 588 128	747 162	14 985 162	647 298	12 857 905
〃	7	5 963	497	5 466	409	34	375	16 164 041	683 550	15 569 637	600 111	13 760 607
〃	8	4 089	328	3 761	366	34	332	15 554 102	636 730	14 916 637	570 640	13 335 172
〃	9	4 257	496	3 761	341	37	304	11 638 425	529 182	11 048 753	457 079	9 548 021
〃	10	3 507	376	3 131	311	41	270	12 015 597	442 476	11 429 342	417 341	10 820 840
〃	11	2 928	321	2 607	271	41	230	12 103 469	451 272	11 486 816	434 019	11 068 361
〃	12	2 610	298	2 312	246	36	210	12 933 767	462 387	12 136 286	440 982	11 597 073
〃	13	2 733	316	2 417	—	—	—	13 431 148	371 188	12 862 737	352 716	12 242 857
〃	14	2 618	252	2 366	—	—	—	27 018 041	407 008	25 997 821	392 818	25 051 441
〃	15	3 002	280	2 722	—	—	—	31 603 548	479 391	30 312 089	471 533	29 824 838
1	北海道	—	—	—	—	—	—	—	—	—	—	—
2	青森	—	—	—	—	—	—	364	3	350	4	190
3	岩手	—	—	—	—	—	—	10 062	162	9 792	162	9 792
4	宮城	—	—	—	—	—	—	34 980	745	33 394	745	33 394
5	秋田	—	—	—	—	—	—	451	10	410	10	410
6	山形	86	10	76	—	—	—	643 484	9 531	590 160	9 513	589 061
7	福島	—	—	—	—	—	—	892 591	14 503	815 854	14 503	815 854
8	茨城	—	—	—	—	—	—	4 698	84	4 439	63	3 124
9	栃木	—	—	—	—	—	—	—	—	—	—	—
10	群馬	735	59	676	—	—	—	7 640 452	106 235	7 164 437	100 445	6 803 434
11	埼玉	—	—	—	—	—	—	495 791	8 757	460 176	8 527	449 253
12	千葉	—	—	—	—	—	—	121 856	2 421	113 510	2 329	109 510
13	東京	—	—	—	—	—	—	478 889	8 526	469 078	8 511	468 318
14	神奈川	—	—	—	—	—	—	9 836	199	9 321	199	9 321
15	新潟	—	—	—	—	—	—	45 502	1 071	43 282	1 071	43 282
16	富山	—	—	—	—	—	—	980	16	800	16	800
17	石川	—	—	—	—	—	—	30 820	371	28 716	371	28 716
18	福井	—	—	—	—	—	—	120	1	60	1	60
19	山梨	—	—	—	—	—	—	311 503	3 928	256 406	3 568	234 006
20	長野	—	—	—	—	—	—	2 684 031	42 320	2 543 302	42 260	2 540 155
21	岐阜	—	—	—	—	—	—	28 143	612	26 080	596	25 535
22	靜岡	118	16	102	—	—	—	1 400 929	22 502	1 349 655	21 775	1 305 988
23	愛知	2 063	195	1 868	—	—	—	16 455 135	252 674	16 103 801	252 155	16 065 899
24	三重	—	—	—	—	—	—	103 413	1 775	96 189	1 769	95 859
25	滋賀	—	—	—	—	—	—	—	—	—	—	—
26	京都	—	—	—	—	—	—	37 769	618	35 606	618	35 606
27	大阪	—	—	—	—	—	—	—	—	—	—	—
28	兵庫	—	—	—	—	—	—	490	7	477	7	477
29	奈良	—	—	—	—	—	—	15	0	15	0	15
30	和歌山	—	—	—	—	—	—	5 341	76	4 876	76	4 876
31	鳥取	—	—	—	—	—	—	757	18	750	18	750
32	島根	—	—	—	—	—	—	547	8	536	8	536
33	岡山	—	—	—	—	—	—	6 758	125	5 987	125	5 987
34	廣島	—	—	—	—	—	—	1 205	16	1 005	16	1 005
35	山口	—	—	—	—	—	—	410	5	410	5	410
36	徳島	—	—	—	—	—	—	11 612	144	10 727	144	10 727
37	香川	—	—	—	—	—	—	2 682	39	2 462	39	2 462
38	愛媛	—	—	—	—	—	—	2 299	32	2 276	32	2 276
39	高知	—	—	—	—	—	—	1 931	24	1 792	24	1 792
40	福岡	—	—	—	—	—	—	—	—	—	—	—
41	佐賀	—	—	—	—	—	—	3 069	47	2 950	47	2 950
42	長崎	—	—	—	—	—	—	27 618	356	22 826	356	22 826
43	熊本	—	—	—	—	—	—	1 240	27	1 234	27	1 234
44	大分	—	—	—	—	—	—	3 761	51	3 713	51	3 713
45	宮崎	—	—	—	—	—	—	93 894	1 209	87 286	1 209	87 286
46	鹿兒島	—	—	—	—	—	—	1 240	17	1 149	17	1 149
47	沖繩	—	—	—	—	—	—	6 880	121	6 800	121	6 800

年次又ハ地方	絲 黄絲 數量	價額	屑物 總數 數量	價額	屑絲 數量	價額	生皮苧 數量	價額	其ノ他 數量	價額
	(36) 貫	(37) 円	(38) 貫	(39) 円	(40) 貫	(41) 円	(42) 貫	(43) 円	(44) 貫	(45) 円
昭和 5	95 601	2 028 769	220 153	751 769	9 899	30 336	115 430	555 638	94 824	165 795
〃 6	99 864	2 127 257	206 204	602 966	7 093	22 372	100 612	430 998	98 499	149 596
〃 7	83 439	1 809 030	176 431	594 404	7 100	25 613	91 485	459 200	77 846	109 591
〃 8	66 090	1 581 465	172 533	637 465	5 838	24 695	90 902	488 113	75 793	124 657
〃 9	72 103	1 500 732	151 848	589 672	5 555	19 064	89 600	494 683	56 693	75 925
〃 10	25 135	608 502	143 565	586 255	3 232	13 512	74 235	476 528	66 098	96 215
〃 11	17 253	418 455	141 643	616 653	3 544	18 644	70 724	489 975	67 375	108 034
〃 12	21 405	539 213	144 459	797 481	7 268	28 755	69 318	591 926	67 873	176 800
〃 13	18 472	619 880	86 553	568 411	24 674	161 918	30 072	300 128	31 807	106 365
〃 14	14 190	946 380	75 410	1 020 220	29 902	351 435	26 291	532 662	19 217	136 123
〃 15	7 858	487 251	92 045	1 291 459	11 947	160 959	59 848	946 106	20 250	184 394
1 北海道	—	—	—	—	—	—	—	—	—	—
2 青森	4	160	2	14	1	7	1	7	—	—
3 岩手	—	—	9	270	—	—	9	270	—	—
4 宮城	—	—	93	1 586	1	16	71	1 440	21	130
5 秋田	—	—	2	41	0	5	2	32	0	4
6 山形	18	1 099	3 710	53 324	654	5 267	1 011	25 935	2 045	22 122
7 福島	—	—	4 068	76 737	3 003	55 391	618	16 939	447	4 407
8 茨城	21	1 315	21	259	2	12	18	245	1	2
9 栃木	—	—	—	—	—	—	—	—	—	—
10 群馬	5 790	361 003	35 761	476 015	1 118	11 645	32 926	449 188	1 717	15 182
11 埼玉	230	10 923	3 807	35 615	125	1 875	2 479	26 540	1 203	7 200
12 千葉	92	4 000	457	8 346	—	—	456	8 340	1	6
13 東京	15	760	1 919	9 811	5	70	1 912	9 720	2	21
14 神奈川	—	—	70	515	65	481	5	34	—	—
15 新潟	—	—	213	2 220	197	2 080	7	82	9	58
16 富山	—	—	12	180	—	—	10	150	2	30
17 石川	—	—	123	2 104	—	—	123	2 104	—	—
18 福井	—	—	3	60	—	—	3	60	—	—
19 山梨	360	22 400	2 160	55 097	41	443	1 749	47 455	370	7 199
20 長野	60	3 147	13 259	140 729	6 733	83 648	3 845	41 518	2 681	15 563
21 岐阜	16	545	219	2 063	—	—	175	1 854	44	209
22 靜岡	727	43 667	3 232	51 274	—	—	1 065	26 567	2 167	24 707
23 愛知	519	37 902	20 697	351 334	—	—	12 575	276 032	8 122	75 302
24 三重	6	330	652	7 224	—	—	299	3 976	353	3 248
25 滋賀	—	—	—	—	—	—	—	—	—	—
26 京都	—	—	315	2 163	2	8	135	1 699	178	456
27 大阪	—	—	—	—	—	—	—	—	—	—
28 兵庫	—	—	0	13	0	8	0	5	—	—
29 奈良	—	—	—	—	—	—	—	—	—	—
30 和歌山	—	—	24	465	—	—	24	465	—	—
31 鳥取	—	—	0	7	0	3	0	4	0	0
32 島根	—	—	4	11	—	—	—	—	4	11
33 岡山	—	—	47	771	—	—	36	686	11	85
34 廣島	—	—	20	200	—	—	20	200	—	—
35 山口	—	—	—	—	—	—	—	—	—	—
36 徳島	—	—	84	885	—	—	32	573	52	312
37 香川	—	—	22	220	—	—	22	220	—	—
38 愛媛	—	—	3	23	—	—	1	20	2	3
39 高知	—	—	6	139	—	—	3	97	3	42
40 福岡	—	—	—	—	—	—	—	—	—	—
41 佐賀	—	—	13	119	—	—	8	80	5	39
42 長崎	—	—	406	4 792	—	—	195	3 315	211	1 477
43 熊本	—	—	1	6	—	—	1	6	—	—
44 大分	—	—	4	48	—	—	4	48	—	—
45 宮崎	—	—	599	6 608	—	—	1	30	598	6 578
46 鹿兒島	—	—	4	91	—	—	3	90	1	1
47 沖繩	—	—	4	80	—	—	4	80	—	—

32. 生絲製造高

年度又ハ地方	總數			六月			七月			八月			九月			十月			十一月			年度又ハ地方
	總數	白繭絲	黄繭絲	總數	白繭絲	黄繭絲	總數	白繭絲	黄繭絲	總數	白繭絲	黄繭絲	總數	白繭絲	黄繭絲	總數	白繭絲	黄繭絲	總數	白繭絲	黄繭絲	
	(1)	(2)	(3)	(4)	(5)	(6)	(7)	(8)	(9)	(10)	(11)	(12)	(13)	(14)	(15)	(16)	(17)	(18)	(19)	(20)	(21)	
	斤	斤	斤	斤	斤	斤	斤	斤	斤	斤	斤	斤	斤	斤	斤	斤	斤	斤	斤	斤	斤	
昭和 12	73 119 329	62 420 516	10 698 813	4 712 813	3 832 798	880 015	7 450 400	5 289 144	2 161 256	6 735 196	5 148 746	1 586 450	6 317 424	5 452 715	864 709	6 807 096	6 356 052	451 044	6 687 149	6 381 355	305 794	12
〃 13	69 809 622	60 903 867	8 905 755	5 130 585	4 028 214	1 102 371	7 281 347	5 516 555	1 764 792	6 926 939	5 293 202	1 633 737	6 751 221	5 489 118	1 262 103	6 890 484	5 956 600	933 884	6 384 462	5 783 989	600 473	13
〃 14	73 755 185	68 525 460	5 229 725	4 449 542	4 074 349	375 193	7 372 300	6 356 892	1 015 408	6 862 768	5 993 411	869 357	6 740 148	6 052 076	688 072	7 070 743	6 562 482	508 261	6 801 640	6 333 159	468 481	14
〃 15	71 190 144	65 571 839	5 618 305	4 580 222	4 101 684	478 538	7 250 848	5 986 287	1 264 561	6 798 505	5 647 400	1 149 105	6 581 832	5 840 147	741 685	6 505 257	6 058 876	446 381	6 216 947	5 961 146	255 801	15
國ノ直接調査	2 597	2 239	358	202	182	20	286	216	70	405	323	82	452	415	37	352	335	17	125	112	13	
1 北海道	289	287	2	—	—	—	—	—	—	30	30	—	24	24	—	96	96	—	104	102	2	1
2 青森	579	390	189	—	—	—	49	35	14	181	67	114	118	111	7	100	77	23	74	58	16	2
3 岩手	727 098	702 004	25 094	48 611	48 608	3	56 594	56 546	48	72 867	71 603	1 264	57 813	55 179	2 634	74 192	71 811	2 381	62 861	60 282	2 579	3
4 宮城	524 445	523 790	655	41 239	41 229	10	49 731	49 545	186	50 574	50 307	267	41 990	41 808	182	54 356	54 355	1	45 881	45 872	9	4
5 秋田	62 109	62 109	—	4 274	4 274	—	6 430	6 430	—	5 355	5 355	—	4 359	4 359	—	5 079	5 079	—	5 222	5 222	—	5
6 山形	1 926 872	1 878 476	48 396	89 826	89 821	5	188 386	175 850	12 536	198 184	177 842	20 342	178 995	172 656	6 339	174 691	170 507	4 184	163 055	163 015	40	6
7 福島	3 180 822	3 050 177	130 645	205 828	205 412	416	305 857	283 259	22 598	289 271	274 874	14 397	276 781	264 712	12 069	273 419	264 792	8 627	257 685	245 945	11 740	7
8 茨城	1 402 303	844 646	557 657	108 382	56 951	51 431	166 547	16 745	149 802	134 393	66 802	67 591	134 066	46 803	87 263	132 606	55 079	77 527	122 362	70 240	52 122	8
9 栃木	406 845	320 237	86 608	33 502	26 619	6 883	43 107	30 253	12 854	41 600	29 884	11 716	40 432	28 358	12 074	37 631	26 509	11 122	35 244	24 340	10 904	9
10 群馬	5 667 947	3 903 308	1 764 639	368 045	230 682	137 363	500 362	227 309	273 053	502 656	192 597	310 059	508 348	264 388	243 960	504 389	335 798	168 591	471 241	368 892	102 349	10
11 埼玉	3 692 182	3 009 180	683 002	284 021	223 234	60 787	395 796	224 129	171 667	405 856	219 164	186 692	353 174	277 244	75 930	350 651	328 206	22 445	315 061	308 689	6 372	11
12 千葉	104 072	91 764	12 308	8 375	8 113	262	12 414	10 614	1 800	10 084	9 546	538	9 482	9 414	68	10 366	10 357	9	10 395	10 353	42	12
13 東京	1 066 021	1 064 089	1 932	75 411	74 713	698	125 975	125 199	776	108 269	108 123	146	92 493	92 392	101	111 025	111 000	25	95 234	95 232	2	13
14 神奈川	541 445	537 663	3 782	31 165	30 415	750	60 567	60 567	—	61 916	61 916	—	52 873	52 873	—	55 519	55 519	—	52 236	52 236	—	14
15 新潟	900 679	884 148	16 531	50 851	49 981	870	94 086	89 686	4 400	93 361	88 961	4 400	90 926	86 526	4 400	87 440	85 090	2 350	85 530	85 530	—	15
16 富山	156 980	156 826	154	7 618	7 618	—	17 433	17 429	4	13 330	13 330	—	13 512	13 512	—	12 160	12 160	—	14 454	14 454	—	16
17 石川	214 594	214 594	—	15 626	15 626	—	21 801	21 801	—	21 008	21 008	—	18 342	18 342	—	19 932	19 932	—	18 956	18 956	—	17
18 福井	204 005	204 005	—	14 251	14 251	—	19 528	19 528	—	20 234	20 234	—	17 638	17 638	—	17 455	17 455	—	15 730	15 730	—	18
19 山梨	3 774 357	3 714 364	59 993	72 419	65 917	6 502	413 369	397 783	15 586	371 119	357 717	13 402	362 727	358 375	4 352	363 539	357 189	6 350	349 953	347 308	2 645	19
20 長野	16 652 368	15 241 251	1 411 117	961 970	809 548	152 422	1 714 098	1 264 344	449 754	1 672 674	1 317 175	355 499	1 616 481	1 452 232	164 249	1 561 886	1 521 111	40 775	1 554 799	1 540 569	14 230	20
21 岐阜	1 920 026	1 910 399	9 627	97 192	96 968	224	193 568	193 347	221	214 716	214 603	113	190 556	190 548	8	194 072	194 021	51	172 403	172 395	8	21
22 静岡	1 473 557	1 210 037	263 520	110 363	98 741	11 622	169 944	103 444	66 500	129 937	69 195	60 742	143 153	103 397	39 756	121 448	93 999	27 449	126 098	106 349	19 749	22
23 愛知	7 750 207	7 464 552	285 655	670 104	641 113	28 991	739 159	702 366	36 793	596 806	533 665	63 141	683 676	639 273	44 403	639 238	595 529	43 709	667 481	657 131	10 350	23
24 三重	1 517 569	1 472 783	44 786	96 138	93 713	2 425	151 874	143 418	8 456	139 163	131 929	7 234	134 266	125 754	8 512	126 859	121 994	4 865	126 195	121 612	4 583	24
25 滋賀	514 269	388 950	125 319	41 707	33 034	8 673	70 107	51 356	18 751	45 461	29 085	16 376	53 254	35 642	17 612	49 933	31 678	18 255	43 675	26 188	17 487	25
26 京都	1 727 503	1 727 255	248	107 111	107 101	10	168 728	168 615	113	156 426	156 332	94	163 794	163 794	—	153 677	153 677	—	149 888	149 888	—	26
27 大阪	265	265	—	30	30	—	25	25	—	30	30	—	—	—	—	—	—	—	25	25	—	27
28 兵庫	1 425 675	1 424 703	972	85 395	85 395	—	146 957	146 947	10	136 878	136 875	3	130 422	130 422	—	125 185	125 185	—	124 613	124 613	—	28
29 奈良	126 142	124 296	1 846	8 662	6 829	1 833	11 436	11 425	11	9 250	9 250	—	10 443	10 443	—	12 043	12 043	—	11 936	11 936	—	29
30 和歌山	256 583	256 583	—	21 996	21 996	—	26 582	26 582	—	21 795	21 795	—	21 464	21 464	—	21 698	21 698	—	19 670	19 670	—	30
31 鳥取	1 089 813	1 085 970	3 843	45 104	45 091	13	105 035	105 035	—	97 916	97 914	2	89 825	87 771	2 054	99 034	99 034	—	94 723	94 723	—	31
32 島根	1 122 651	1 117 773	4 878	55 470	55 470	—	109 610	109 608	2	106 221	106 221	—	100 268	100 268	—	99 966	99 962	4	92 305	92 305	—	32
33 岡山	962 890	962 890	—	77 479	77 479	—	98 496	98 496	—	89 069	89 069	—	83 157	83 157	—	84 919	84 919	—	82 301	82 301	—	33
34 廣島	315 843	315 839	4	15 551	15 551	—	32 259	32 259	—	31 436	31 436	—	29 771	29 771	—	29 391	29 391	—	24 798	24 798	—	34
35 山口	140 608	109 842	30 766	8 388	8 387	1	13 991	5 670	8 321	13 942	1 511	12 431	11 580	1 567	10 013	13 808	13 808	—	12 722	12 722	—	35
36 徳島	852 140	848 535	3 605	63 081	63 077	4	82 217	82 177	40	71 531	71 528	3	76 933	75 451	1 482	72 149	71 346	803	78 297	78 297	—	36
37 香川	169 953	167 640	2 313	9 800	9 800	—	16 603	16 603	—	14 216	14 216	—	16 555	16 555	—	12 564	12 564	—	13 113	13 113	—	37
38 愛媛	1 526 507	1 502 786	23 721	93 779	87 914	5 865	172 062	165 487	6 575	155 894	154 176	1 718	143 560	142 161	1 399	130 139	129 584	555	1 19 001	118 442	559	38
39 高知	1 021 141	1 016 427	4 714	62 281	62 237	44	110 704	110 602	102	99 023	98 987	36	91 751	89 671	2 080	99 161	96 765	2 396	87 157	87 157	—	39
40 福岡	637 012	637 012	—	51 283	51 283	—	64 814	64 814	—	63 424	63 424	—	65 114	65 114	—	55 391	55 391	—	50 313	50 313	—	40
41 佐賀	574 316	574 316	—	48 903	48 903	—	60 802	60 802	—	56 045	56 045	—	46 090	46 090	—	58 135	58 135	—	44 872	44 872	—	41
42 長崎	449 123	449 123	—	44 461	44 461	—	48 454	48 454	—	40 165	40 165	—	30 202	30 202	—	37 046	37 046	—	35 393	35 393	—	42
43 熊本	1 774 207	1 774 121	86	135 457	135 457	—	179 645	179 645	—	173 157	173 157	—	158 605	158 605	—	1 58 979	158 979	—	139 462	139 462	—	43
44 大分	931 425	922 225	9 200	76 338	75 927	411	105 463	101 945	3 518	96 981	96 278	703	84 985	84 284	701	94 490	90 623	3 867	83 418	83 418	—	44
45 宮崎	945 405	945 405	—	67 763	67 763	—	95 949	95 949	—	87 426	87 426	—	82 229	82 229	—	88 118	88 118	—	78 111	78 111	—	45
46 鹿兒島	735 102	734 962	140	59 785	59 785	—	79 871	79 871	—	74 259	74 259	—	65 548	65 548	—	79 488	79 488	—	62 317	62 317	—	46
47 沖縄	21 603	21 603	—	4 985	4 985	—	4 077	4 077	—	1 971	1 971	—	3 605	3 605	—	1 442	1 442	—	458	458	—	47

1. 年度ハ生絲年度ニシテ其ノ年ノ六月一日ヨリ翌年ノ五月末日迄トス
2. 國ノ直接調査ノ分ハ農林省蠶絲試驗場ニ於テ製造シタルモノトス

生絲製造高

年度又ハ地方	十二月 總數	十二月 白繭絲	十二月 黄繭絲	一月 總數	一月 白繭絲	一月 黄繭絲	二月 總數	二月 白繭絲	二月 黄繭絲	三月 總數	三月 白繭絲	三月 黄繭絲
	(22) 斤	(23) 斤	(24) 斤	(25) 斤	(26) 斤	(27) 斤	(28) 斤	(29) 斤	(30) 斤	(31) 斤	(32) 斤	(33) 斤
昭和 12	6 473 906	6 052 335	421 571	4 331 131	3 900 726	430 405	4 903 813	4 237 744	666 069	6 189 880	5 333 420	856 460
〃 13	6 131 002	5 671 195	459 807	3 835 381	3 591 148	244 233	4 636 829	4 318 899	317 930	5 564 284	5 311 801	252 483
〃 14	6 957 554	6 647 497	310 057	4 709 622	4 618 107	91 515	5 275 004	5 131 368	143 636	6 293 073	6 017 768	275 305
〃 15	6 304 420	6 093 321	211 099	4 295 031	4 150 857	144 224	5 527 857	5 389 167	133 690	5 643 053	5 425 138	217 915
國ノ直接調査	82	66	16	71	59	12	91	79	12	170	153	17
1 北海道	3	3	—	22	22	—	—	—	—	10	10	—
2 青森	46	36	10	11	6	5	—	—	—	—	—	—
3 岩手	67 026	64 152	2 874	61 234	59 323	1 911	45 057	42 919	2 138	58 155	55 637	2 518
4 宮城	49 277	49 277	—	35 199	35 199	—	28 541	28 541	—	37 985	37 985	—
5 秋田	5 010	5 010	—	4 612	4 612	—	4 174	4 174	—	5 892	5 892	—
6 山形	173 332	172 886	446	148 622	148 622	—	158 236	158 236	—	156 108	155 558	550
7 福島	285 211	273 473	11 738	236 875	228 388	8 487	206 314	205 393	921	247 755	241 564	6 191
8 茨城	117 440	105 720	11 720	63 368	60 789	2 579	100 328	95 094	5 234	100 923	88 349	12 574
9 栃木	34 662	34 660	2	24 613	24 612	1	21 917	21 917	—	30 018	26 746	3 272
10 群馬	522 769	411 386	111 383	282 795	216 729	66 066	459 640	378 073	81 567	478 625	362 725	115 900
11 埼玉	308 432	303 427	5 005	166 541	153 904	12 637	243 643	233 183	10 460	291 962	280 886	11 076
12 千葉	9 674	9 621	53	4 757	4 707	50	5 862	5 513	349	7 935	7 199	736
13 東京	96 853	96 853	—	48 279	48 279	—	82 163	82 163	—	67 182	67 182	—
14 神奈川	58 281	58 281	—	16 579	16 579	—	32 943	32 943	—	37 893	36 626	1 267
15 新潟	86 290	86 290	—	64 267	64 267	—	65 792	65 792	—	60 372	60 372	—
16 富山	16 128	16 128	—	13 958	13 958	—	12 163	12 163	—	13 003	13 003	—
17 石川	17 783	17 783	—	11 194	11 194	—	20 570	20 570	—	17 387	17 387	—
18 福井	16 010	16 010	—	13 994	13 994	—	17 262	17 262	—	19 368	19 368	—
19 山梨	338 754	333 673	5 081	226 861	224 345	2 516	331 425	331 093	332	330 162	329 688	474
20 長野	1 473 557	1 453 414	20 143	759 723	740 039	19 684	1 280 743	1 259 728	21 015	1 361 384	1 318 827	42 557
21 岐阜	121 915	121 915	—	101 338	92 688	8 650	169 135	169 135	—	165 578	165 448	130
22 靜岡	120 976	112 085	8 891	93 653	88 810	4 843	110 106	105 675	4 431	111 257	107 799	3 458
23 愛知	712 239	700 628	11 611	504 291	496 410	7 881	626 017	616 980	9 037	600 569	590 442	10 127
24 三重	140 594	138 162	2 432	106 485	105 843	642	141 075	140 380	695	125 650	124 971	679
25 滋賀	40 038	21 063	18 975	25 776	18 952	6 824	37 583	37 533	50	36 019	36 019	—
26 京都	151 888	151 860	28	143 744	143 744	—	148 063	148 060	3	134 015	134 015	—
27 大阪	25	25	—	20	20	—	25	25	—	25	25	—
28 兵庫	132 700	132 358	342	107 642	107 092	550	122 792	122 742	50	105 979	105 962	17
29 奈良	12 676	12 676	—	9 903	9 903	—	10 600	10 598	2	10 160	10 160	—
30 和歌山	24 310	24 310	—	17 972	17 972	—	21 469	21 469	—	20 068	20 068	—
31 鳥取	100 124	100 124	—	95 496	95 496	—	90 977	90 908	69	92 028	91 746	282
32 島根	98 449	98 449	—	93 285	93 285	—	105 961	105 961	—	91 238	88 313	2 925
33 岡山	91 580	91 580	—	73 028	73 028	—	72 485	72 485	—	67 819	67 819	—
34 廣島	28 031	28 028	3	22 560	22 559	1	26 802	26 802	—	23 692	23 692	—
35 山口	14 212	14 212	—	10 679	10 679	—	12 189	12 189	—	10 222	10 222	—
36 德島	80 334	80 334	—	65 967	65 967	—	66 384	66 384	—	67 714	67 714	—
37 香川	16 946	16 946	—	14 439	13 554	885	17 590	16 165	1 425	14 029	14 026	3
38 愛媛	133 064	132 718	346	112 922	112 922	—	121 740	120 840	900	125 136	121 974	3 162
39 高知	92 839	92 839	—	75 131	75 131	—	78 844	78 844	—	80 471	80 471	—
40 福岡	57 604	57 604	—	47 534	47 534	—	48 242	48 242	—	43 969	43 969	—
41 佐賀	45 387	45 387	—	48 880	48 880	—	30 602	30 602	—	39 340	39 340	—
42 長崎	38 943	38 943	—	27 840	27 840	—	34 857	34 857	—	32 031	32 031	—
43 熊本	140 387	140 387	—	128 371	128 371	—	132 812	132 812	—	137 577	137 577	—
44 大分	86 876	86 876	—	61 711	61 711	—	59 836	59 836	—	61 485	61 485	—
45 宮崎	82 894	82 894	—	72 053	72 053	—	73 198	73 198	—	75 258	75 258	—
46 鹿兒島	62 251	62 251	—	50 176	50 176	—	50 893	50 893	—	48 352	48 352	—
47 沖繩	518	518	—	610	610	—	716	716	—	1 063	1 063	—

33. 眞綿

年次又ハ地方	四月 總數	四月 白繭絲	四月 黄繭絲	五月 總數	五月 白繭絲	五月 黄繭絲
	(34) 斤	(35) 斤	(36) 斤	(37) 斤	(38) 斤	(39) 斤
昭和 12	6 458 559	5 489 218	969 341	6 051 962	4 946 263	1 105 699
〃 13	5 424 404	5 238 872	185 532	4 852 684	4 704 274	148 410
〃 14	5 821 355	5 583 100	238 255	5 401 436	5 155 251	246 185
〃 15	5 766 280	5 486 789	279 491	5 721 842	5 431 027	290 815
國ノ直接調査	185	146	39	176	153	23
1 北海道	—	—	—	—	—	—
2 青森	—	—	—	—	—	—
3 岩手	64 293	61 036	3 257	58 395	54 908	3 487
4 宮城	46 512	46 512	—	43 160	43 160	—
5 秋田	5 842	5 842	—	5 860	5 860	—
6 山形	153 481	150 471	3 010	143 956	143 012	944
7 福島	291 976	281 625	10 351	303 850	280 740	23 110
8 茨城	111 728	93 943	17 785	110 160	88 131	22 029
9 栃木	31 858	22 918	8 940	32 261	23 421	8 840
10 群馬	505 157	415 738	89 419	563 920	498 991	64 929
11 埼玉	294 525	235 236	59 289	282 520	221 878	60 642
12 千葉	7 230	4 032	3 198	7 498	2 295	5 203
13 東京	78 986	78 986	—	84 151	83 967	184
14 神奈川	44 258	42 493	1 765	37 215	37 215	—
15 新潟	64 575	64 575	—	57 189	57 078	111
16 富山	11 128	10 978	150	12 093	12 093	—
17 石川	16 188	16 188	—	15 807	15 807	—
18 福井	17 153	17 153	—	15 382	15 382	—
19 山梨	321 332	320 768	564	292 697	290 508	2 189
20 長野	1 362 707	1 304 345	58 362	1 332 346	1 259 919	72 427
21 岐阜	156 792	156 790	2	142 761	142 541	220
22 靜岡	119 089	116 634	2 455	117 533	103 909	13 624
23 愛知	628 045	615 294	12 751	682 582	675 721	6 861
24 三重	115 496	111 400	4 096	113 774	113 607	167
25 滋賀	35 174	34 558	616	35 542	33 842	1 700
26 京都	124 321	124 321	—	125 848	125 848	—
27 大阪	30	30	—	30	30	—
28 兵庫	104 933	104 933	—	102 179	102 179	—
29 奈良	8 692	8 692	—	10 321	10 321	—
30 和歌山	21 525	21 525	—	18 034	18 034	—
31 鳥取	89 123	87 710	1 413	90 428	90 418	10
32 島根	89 445	87 556	1 889	80 433	80 375	58
33 岡山	62 010	62 010	—	80 547	80 547	—
34 廣島	25 840	25 840	—	25 712	25 712	—
35 山口	9 677	9 677	—	9 198	9 198	—
36 德島	64 484	64 484	—	63 049	61 776	1 273
37 香川	12 612	12 612	—	11 486	11 486	—
38 愛媛	122 736	122 736	—	96 474	93 832	2 642
39 高知	78 116	78 116	—	65 663	65 607	56
40 福岡	44 569	44 569	—	44 755	44 755	—
41 佐賀	51 966	51 966	—	43 294	43 294	—
42 長崎	43 375	43 375	—	36 356	36 356	—
43 熊本	145 463	145 463	—	144 292	144 206	86
44 大分	61 973	61 973	—	57 869	57 869	—
45 宮崎	69 079	69 079	—	73 327	73 327	—
46 鹿兒島	52 115	51 975	140	50 047	50 047	—
47 沖繩	486	486	—	1 672	1 672	—

年次又ハ地方	製造場數 (1)	數量 (2) 貫	價額 (3) 円
昭和 5	14 385	84 648	1 667 335
〃 6	11 687	87 330	1 586 047
〃 7	12 752	87 009	1 766 475
〃 8	12 048	87 233	1 653 752
〃 9	10 303	79 439	1 707 773
〃 10	9 873	82 675	2 249 523
〃 11	8 370	86 547	2 286 458
〃 12	18 460	103 744	3 232 646
〃 13	16 055	142 436	5 338 900
〃 14	11 485	96 209	5 481 245
〃 15	7 941	129 232	8 021 0.3
1 北海道	92	100	5 977
2 青森	9	34	2 930
3 岩手	27	321	22 158
4 宮城	79	149	15 102
5 秋田	622	370	28 651
6 山形	810	5 661	336 932
7 福島	845	18 347	977 684
8 茨城	4	71	4 644
9 栃木	6	59	4 250
10 群馬	186	3 241	226 547
11 埼玉	42	686	35 663
12 千葉	10	52	4 340
13 東京	26	695	41 308
14 神奈川	64	472	18 000
15 新潟	337	5 596	366 196
16 富山	24	192	12 880
17 石川	40	54	4 856
18 福井	128	72	6 010
19 山梨	54	2 647	161 862
20 長野	368	37 737	2 477 757
21 岐阜	196	3 837	232 829
22 靜岡	16	403	26 159
23 愛知	52	4 738	295 453
24 三重	8	310	16 295
25 滋賀	254	32 820	1 962 670
26 京都	27	15	943
27 大阪	—	—	—
28 兵庫	37	362	24 960
29 奈良	3	61	7 050
30 和歌山	—	—	—
31 鳥取	10	1 031	72 931
32 島根	26	360	22 667
33 岡山	1	33	2 640
34 廣島	38	2 007	125 891
35 山口	138	606	52 149
36 德島	725	1 429	97 557
37 香川	13	39	1 838
38 愛媛	379	423	23 132
39 高知	7	430	33 115
40 福岡	7	621	40 265
41 佐賀	403	364	25 060
42 長崎	7	185	13 325
43 熊本	54	82	7 165
44 大分	31	231	17 713
45 宮崎	13	1 455	107 866
46 鹿兒島	1 301	512	37 754
47 沖繩	422	322	19 839

1. 自家用生産ニ屬スルモノヲ含マズ
2. 製造場數ハ其ノ年ニ於テ作業ヲ爲シタル場數トス

34. 天蠶及柞蠶

年次又は地方		飼育戸数	飼育林段別	放養卵量 総数	天蠶	柞蠶 総数	柞蠶 春	柞蠶 秋
		(1)	(2)	(3)	(4)	(5)	(6)	(7)
			町	合	合	合	合	合
昭和	5	149	979.4	3 912	1 592	2 320	2 200	120
〃	6	203	991.4	3 333	707	2 626	2 603	23
〃	7	145	779.1	2 265	538	1 727	1 703	24
〃	8	128	779.5	3 117	1 057	2 060	2 060	—
〃	9	106	500.7	1 837	997	840	840	—
〃	10	110	675.2	3 175	2 255	920	920	—
〃	11	118	649.8	2 753	1 912	841	836	5
〃	12	103	639.9	2 758	1 822	936	931	5
〃	13	95	588.5	2 360	1 780	580	580	—
〃	14	98	562.7	2 449	1 759	690	630	60
〃	15	98	498.7	1 158	1 088	70	70	—
8	茨城	2	20.7	200	200	—	—	—
15	新潟	1	20.0	8	8	—	—	—
20	長野	95	458.0	950	880	70	70	—

年次又は地方		繭 総数 数量	繭 総数 価額	繭 天蠶 数量	繭 天蠶 価額	繭 柞蠶 総数 数量	繭 柞蠶 総数 価額	繭 柞蠶 春 数量	繭 柞蠶 春 価額	繭 柞蠶 秋 数量	繭 柞蠶 秋 価額
		(8)	(9)	(10)	(11)	(12)	(13)	(14)	(15)	(16)	(17)
		千粒	円	千粒	円	千粒	円	千粒	円	千粒	円
昭和	5	9 722	43 928	1 955	18 059	7 767	25 869	7 717	25 719	50	150
〃	6	9 723	28 624	1 155	11 467	8 568	17 157	8 493	17 007	75	150
〃	7	6 380	23 377	619	8 002	5 761	15 375	5 686	15 165	75	210
〃	8	8 350	25 342	2 195	15 400	6 155	9 942	6 155	9 942	—	—
〃	9	3 422	10 285	1 352	8 155	2 070	2 130	2 070	2 130	—	—
〃	10	10 505	41 288	6 855	36 758	3 650	4 530	3 650	4 530	—	—
〃	11	8 139	31 192	5 066	27 737	3 073	3 455	3 070	3 450	3	5
〃	12	7 920	26 199	4 971	23 320	2 949	2 879	2 945	2 873	4	6
〃	13	6 136	16 082	4 556	14 976	1 580	1 106	1 580	1 106	—	—
〃	14	6 228	23 688	4 483	21 476	1 745	2 212	1 730	2 200	15	12
〃	15	2 752	16 278	2 702	16 238	50	40	50	40	—	—
8	茨城	148	5 990	148	5 990	—	—	—	—	—	—
15	新潟	4	48	4	48	—	—	—	—	—	—
20	長野	2 600	10 240	2 550	10 200	50	40	50	40	—	—

1. 飼育戸数ハ天蠶及柞蠶ヲ併セ飼育シ又ハ柞蠶ヲ春秋二回飼育スルモ一戸トシ之ヲ計算ス
2. 飼育林段別ハ春秋二回飼育ニ供スルモ重複セザル様之ヲ計算ス
3. 昭和十五年分ハ茨城、新潟及長野ノミニ係ルモノトス其ノ他ノ地方ニハ該當事實ナシ

35. 天蠶絲及柞蠶絲

年次又は地方		製絲場數 総數	製絲場數 十釜未滿	製絲場數 十釜以上	繰絲釜數 総數	繰絲釜數 十釜未滿	繰絲釜數 十釜以上	職工數 総數 総數	職工數 総數 男	職工數 総數 女	職工數 十釜未滿 總數	職工數 十釜未滿 男	職工數 十釜未滿 女	職工數 十釜以上 總數	職工數 十釜以上 男	職工數 十釜以上 女
		(1)	(2)	(3)	(4)	(5)	(6)	(7)	(8)	(9)	(10)	(11)	(12)	(13)	(14)	(15)
昭和	5	119	115	4	286	190	96	259	6	253	160	—	160	99	6	93
〃	6	120	116	4	301	198	103	271	3	268	168	—	168	103	3	100
〃	7	121	117	4	307	204	103	273	5	268	171	—	171	102	5	97
〃	8	120	117	3	269	216	53	228	3	225	175	—	175	53	3	50
〃	9	118	115	3	255	202	53	218	3	215	165	—	165	53	3	50
〃	10	125	122	3	245	192	53	224	3	221	168	—	168	56	3	53
〃	11	125	122	3	245	192	53	224	3	221	168	—	168	56	3	53
〃	12	108	108	—	198	198	—	185	—	185	185	—	185	—	—	—
〃	13	85	85	—	112	112	—	87	—	87	87	—	87	—	—	—
〃	14	68	68	—	111	111	—	113	—	113	113	—	113	—	—	—
〃	15	50	50	—	90	90	—	95	—	95	95	—	95	—	—	—
長	野	50	50	—	90	90	—	95	—	95	95	—	95	—	—	—

年次又は地方		總價額	生絲 總數 數量	生絲 總數 價額	生絲 天蠶絲 數量	生絲 天蠶絲 價額	生絲 柞蠶絲 數量	生絲 柞蠶絲 價額	屑物 總數 總數 數量	屑物 總數 總數 價額	屑物 總數 天蠶絲 數量	屑物 總數 天蠶絲 價額	屑物 總數 柞蠶絲 數量	屑物 總數 柞蠶絲 價額
		(16)	(17)	(18)	(19)	(20)	(21)	(22)	(23)	(24)	(25)	(26)	(27)	(28)
		円	貫	円	貫	円	貫	円	貫	円	貫	円	貫	円
昭和	5	150 445	730	148 000	350	105 000	380	43 000	530	2 445	120	117	410	2 328
〃	6	135 359	818	131 140	368	93 640	450	37 500	783	4 219	205	211	578	4 008
〃	7	38 737	299	34 760	68	14 640	231	20 120	597	3 977	115	87	482	3 890
〃	8	18 565	199	18 398	73	13 490	126	4 908	207	167	105	77	102	90
〃	9	11 897	140	11 800	60	9 000	80	2 800	130	97	70	53	60	44
〃	10	18 893	160	18 785	103	14 935	77	3 850	146	108	96	73	50	35
〃	11	17 635	170	17 525	95	13 775	75	3 750	150	110	100	75	50	35
〃	12	7 557	110	7 480	50	5 500	60	1 980	105	77	55	42	50	35
〃	13	5 347	77	5 320	42	4 620	35	700	65	27	45	20	20	7
〃	14	63 460	185	61 050	150	57 000	35	4 050	62	2 410	50	2 000	12	410
〃	15	19 480	53	18 845	50	18 500	3	345	16	635	15	600	1	35
長	野	19 480	53	18 845	50	18 500	3	345	16	635	15	600	1	35

年次又は地方		屑物 生皮苧 總數 數量	屑物 生皮苧 總數 價額	屑物 生皮苧 天蠶絲 數量	屑物 生皮苧 天蠶絲 價額	屑物 生皮苧 柞蠶絲 數量	屑物 生皮苧 柞蠶絲 價額	屑物 其ノ他 總數 數量	屑物 其ノ他 總數 價額	屑物 其ノ他 天蠶絲 數量	屑物 其ノ他 天蠶絲 價額	屑物 其ノ他 柞蠶絲 數量	屑物 其ノ他 柞蠶絲 價額
		(29)	(30)	(31)	(32)	(33)	(34)	(35)	(36)	(37)	(38)	(39)	(40)
		貫	円	貫	円	貫	円	貫	円	貫	円	貫	円
昭和	5	380	2 355	50	75	330	2 280	150	90	70	42	80	48
〃	6	628	4 128	130	168	498	3 960	155	91	75	43	80	48
〃	7	542	3 956	90	78	452	3 878	55	21	25	9	30	12
〃	8	152	146	80	68	72	78	55	21	25	9	30	12
〃	9	90	81	50	45	40	36	40	16	20	8	20	8
〃	10	99	89	69	62	30	27	47	19	27	11	20	8
〃	11	100	90	70	63	30	27	50	20	30	12	20	8
〃	12	70	63	40	36	30	27	35	14	15	6	20	8
〃	13	45	23	35	18	10	5	20	4	10	2	10	2
〃	14	62	2 410	50	2 000	12	410	—	—	—	—	—	—
〃	15	16	635	15	600	1	35	—	—	—	—	—	—
長	野	16	635	15	600	1	35	—	—	—	—	—	—

1. 自家用生産ニ屬スルモノヲ含マズ
2. 製絲場數ハ其ノ年ニ於テ作業ヲ爲シタル場數、繰絲釜數ハ其ノ年ニ於テ使用シタル釜數トス
3. 職工數ハ其ノ年中通常ノ作業狀態ニ於ケル數トス
4. 昭和十五年分ハ長野縣ノミニ係ルモノトシ其ノ他ノ地方ニハ該當事實ナシ

36. 蠶　　網

年次又は地方	製造戸数（年末現在）	總價額	繭製 數量	繭製 價額	絲製 數量	絲製 價額	蕖製 數量	蕖製 價額
	(1)	(2) 円	(3) 枚	(4) 円	(5) 瓦	(6) 円	(7) 枚	(8) 円
昭和 5	165 412	812 035	13 476 218	421 403	434 787	171 873	5 912 848	218 759
〃 6	152 507	507 834	9 712 257	256 436	235 415	76 977	5 261 441	174 421
〃 7	155 794	444 143	8 815 293	222 847	151 040	52 533	5 135 279	168 763
〃 8	159 706	514 417	9 072 352	252 304	180 822	71 330	5 343 768	190 783
〃 9	161 844	427 430	7 522 403	204 731	145 132	61 174	4 717 651	161 525
〃 10	146 873	462 078	7 996 778	226 607	140 352	59 732	4 857 534	175 739
〃 11	187 008	552 402	8 388 191	275 413	155 268	71 175	5 311 893	205 814
〃 12	138 712	694 633	7 760 798	272 735	311 930	214 756	4 895 043	207 142
〃 13	123 277	779 895	7 040 397	291 313	75 782	252 746	4 576 668	235 836
〃 14	121 036	1 148 285	7 444 711	485 937	410 010	340 960	4 443 341	321 388
〃 15	101 564	1 156 493	6 073 419	501 531	325 012	327 913	3 497 994	327 049
1 北海道	—	—	—	—	—	—	—	—
2 青森	—	—	—	—	—	—	—	—
3 岩手	2 719	15 289	26 648	2 504	450	690	113 768	12 095
4 宮城	2 739	28 365	134 340	11 485	1 420	2 391	134 188	14 489
5 秋田	368	2 362	6 630	484	—	—	32 645	1 878
6 山形	9 377	65 156	110 787	11 964	6 200	6 279	567 953	46 913
7 福島	9 268	72 064	70 455	6 728	5	8	829 689	65 328
8 茨城	635	13 445	8 210	1 368	—	—	81 165	12 077
9 栃木	301	1 843	—	—	—	—	18 730	1 843
10 群馬	1 038	21 637	—	—	—	—	109 935	21 637
11 埼玉	1 081	16 122	—	—	—	—	202 112	16 122
12 千葉	676	6 567	92 930	5 286	—	—	11 675	1 281
13 東京	53	676	—	—	—	—	2 535	676
14 神奈川	273	1 553	300	54	—	—	11 500	1 499
15 新潟	1 369	4 686	8 210	393	500	650	26 581	3 643
16 富山	211	136	—	—	—	—	1 425	136
17 石川	201	773	250	75	—	—	5 200	698
18 福井	104	260	—	—	—	—	2 160	260
19 山梨	1 531	24 180	112 568	19 983	350	490	27 420	3 707
20 長野	3 237	323 296	380	76	266 691	299 451	193 862	23 769
21 岐阜	5 285	26 459	171 822	21 873	—	—	56 487	4 586
22 静岡	1 821	18 579	296 847	16 200	—	—	17 970	2 379
23 愛知	4 705	117 852	1 060 285	102 238	43 730	13 119	34 845	2 495
24 三重	7 116	25 596	186 552	16 295	1 600	800	115 540	8 501
25 滋賀	596	1 140	1 300	104	—	—	10 259	1 036
26 京都	4 130	15 012	76 044	9 241	—	—	68 552	5 771
27 大阪	—	—	—	—	—	—	—	—
28 兵庫	4 711	11 078	15 580	1 630	—	—	104 238	9 448
29 奈良	297	2 471	19 550	1 838	—	—	4 690	633
30 和歌山	213	395	1 200	134	—	—	2 400	261
31 鳥取	6 294	23 519	64 126	4 106	—	—	238 181	19 413
32 島根	4 362	10 793	20 383	1 924	120	115	138 247	8 754
33 岡山	3 201	8 369	21 044	1 681	—	—	81 197	6 688
34 廣島	772	2 799	14 440	2 028	—	—	6 730	771
35 山口	189	612	3 325	408	—	—	1 260	204
36 徳島	7 305	27 392	24 100	2 547	—	—	219 831	24 845
37 香川	124	531	2 320	230	—	—	2 650	301
38 愛媛	393	33 509	326 350	29 519	3 746	3 760	900	280
39 高知	307	21 428	467 520	21 428	—	—	—	—
40 福岡	1 100	7 315	60 693	6 895	—	—	4 064	420
41 佐賀	1 076	9 174	79 550	7 990	—	—	7 390	1 184
42 長崎	305	1 775	18 783	1 720	—	—	500	55
43 熊本	4 601	81 145	1 164 732	80 105	200	160	8 000	880
44 大分	3 787	67 973	842 427	67 969	—	—	70	4
45 宮崎	1 259	23 786	292 223	23 722	—	—	800	64
46 鹿兒島	1 262	17 331	250 800	17 259	—	—	600	72
47 沖縄	1 172	2 050	19 715	2 047	—	—	50	3

Ⅳ. 家　畜　37. 牛　(1) 年末現在飼養戸數及頭數

年次又は地方	飼養戸數 總數	一頭	二頭	三頭又ハ四頭	五頭以上	總頭數 總數	牝	牡
	(1)	(2)	(3)	(4)	(5)	(6) 頭	(7) 頭	(8) 頭
昭和 5	1 215 288	1 061 166	114 466	29 969	9 687	1 498 260	1 099 348	398 912
〃 6	1 223 260	1 065 339	116 566	31 326	10 029	1 512 352	1 112 482	399 870
〃 7	1 233 147	1 071 142	119 646	31 987	10 372	1 529 309	1 129 844	399 465
〃 8	1 250 108	1 081 294	124 304	33 648	10 862	1 559 838	1 157 936	401 902
〃 9	1 283 470	1 099 342	136 007	37 006	11 115	1 614 798	1 206 672	408 126
〃 10	1 324 471	1 120 578	150 226	41 886	11 781	1 684 461	1 259 218	425 243
〃 11	1 378 027	1 154 375	165 568	45 267	12 817	1 770 938	1 327 872	443 066
〃 12	1 420 751	1 186 625	173 235	48 178	12 713	1 825 760	1 380 595	445 165
〃 13	1 474 181	1 229 293	181 968	49 880	13 040	1 894 261	1 435 249	459 012
〃 14	1 531 320	1 279 373	188 097	50 529	13 321	1 967 214	1 495 234	471 980
〃 15	1 616 236	1 358 173	193 748	51 282	13 033	2 064 395	1 568 752	495 643
1 北海道	27 060	10 411	7 141	5 877	3 631	79 893	74 414	5 479
2 青森	10 362	6 372	2 577	1 118	295	19 127	11 982	7 145
3 岩手	12 709	7 159	2 867	1 960	723	24 720	16 751	7 969
4 宮城	19 347	17 473	1 521	234	119	22 537	17 068	5 469
5 秋田	7 522	5 918	1 081	397	126	10 335	8 246	2 089
6 山形	27 146	23 777	2 741	552	76	31 671	23 289	8 382
7 福島	17 717	15 478	1 862	286	91	21 196	16 341	4 855
8 茨城	46 022	43 766	1 911	230	115	49 575	38 957	10 618
9 栃木	13 144	12 185	763	117	79	15 140	11 300	3 840
10 群馬	23 457	21 427	1 683	231	116	27 464	14 808	12 656
11 埼玉	22 379	21 155	901	182	141	25 643	20 398	5 445
12 千葉	49 314	44 576	3 459	999	280	58 995	54 074	4 921
13 東京	6 420	4 569	950	576	325	15 440	13 503	1 937
14 神奈川	13 395	11 143	1 304	659	289	20 506	17 804	2 702
15 新潟	44 200	41 701	2 010	352	137	48 368	40 448	7 920
16 富山	2 398	2 139	121	39	99	3 642	2 570	1 072
17 石川	12 095	10 435	1 355	188	117	14 993	11 939	3 054
18 福井	5 649	5 255	260	49	85	6 930	5 886	1 044
19 山梨	4 144	3 774	261	72	37	5 048	3 504	1 544
20 長野	22 632	20 500	1 724	287	121	26 411	18 975	7 436
21 岐阜	22 454	20 424	1 770	185	75	25 302	14 762	10 540
22 静岡	25 794	22 942	2 164	500	188	30 926	22 275	8 651
23 愛知	22 796	20 351	1 803	337	305	30 444	22 420	8 024
24 三重	41 833	39 397	2 074	204	158	46 088	37 728	8 360
25 滋賀	21 589	20 784	602	98	105	23 645	20 162	3 483
26 京都	31 074	29 353	1 452	141	128	35 335	26 366	8 969
27 大阪	26 946	26 158	509	96	183	33 061	31 232	1 829
28 兵庫	98 210	89 725	6 961	1 221	303	112 383	96 169	16 214
29 奈良	19 515	18 184	1 118	162	51	21 437	17 727	3 710
30 和歌山	30 775	28 628	1 919	139	89	33 974	26 979	6 995
31 鳥取	32 199	20 781	8 372	2 845	201	48 337	40 441	7 896
32 島根	48 683	33 426	11 911	3 075	271	69 721	50 566	19 155
33 岡山	78 906	61 931	12 835	3 451	689	105 184	81 151	24 033
34 廣島	85 073	68 829	12 589	3 247	408	109 002	83 118	25 884
35 山口	56 643	47 310	8 008	1 225	100	68 251	48 664	19 587
36 徳島	41 510	36 461	4 300	700	49	47 659	27 664	19 995
37 香川	40 463	38 391	1 883	150	39	43 035	40 634	2 401
38 愛媛	58 803	53 166	5 147	427	63	65 519	28 011	37 508
39 高知	31 982	28 563	3 007	375	37	36 262	26 748	9 514
40 福岡	54 099	49 292	4 185	464	158	61 803	42 647	19 156
41 佐賀	23 851	20 866	2 658	286	41	28 102	19 042	9 060
42 長崎	57 417	43 675	10 997	2 615	130	76 486	53 458	23 028
43 熊本	53 541	38 369	9 653	4 646	873	80 421	60 683	19 738
44 大分	55 661	38 468	11 903	4 331	959	83 245	66 402	16 843
45 宮崎	38 947	28 410	8 433	1 986	118	53 464	42 203	11 261
46 鹿兒島	105 151	83 020	18 665	3 259	207	133 807	99 129	34 678
47 沖縄	25 209	22 056	2 338	712	103	30 138	19 412	10 726
官有	—	—	—	—	—	3 530	702	2 828

牛 (1) 年末現在飼養戸数及頭数

(2) 年内生産頭数

年次又ハ地方	満二年以上			満一年以上満二年未満			満一年未満		満一年未満			生産			斃死			年次又ハ地方
	總数	牝	牡	總数	牝	牡	總数 頭数	總数 價額	牝 頭数	牝 價額	牡 頭数	牡 價額	總数	牝	牡	總数	牝	牡	
	(9) 頭	(10) 頭	(11) 頭	(12) 頭	(13) 頭	(14) 頭	(15) 頭	(16) 円	(17) 頭	(18) 円	(19) 頭	(20) 円	(21) 頭	(22) 頭	(23) 頭	(24) 頭	(25) 頭	(26) 頭	
昭和 5	1 127 532	868 797	258 735	208 678	133 917	74 761	162 050	6 893 270	96 634	4 931 336	65 416	1 961 934	214 006	116 247	97 759	14 111	9 419	4 692	5
〃 6	1 134 091	877 161	256 930	213 355	137 078	76 277	164 906	6 132 149	98 243	4 429 062	66 663	1 703 087	222 069	120 485	101 584	13 765	9 228	4 537	6
〃 7	1 139 251	889 456	249 795	217 461	138 787	78 674	172 597	6 530 169	101 601	4 619 912	70 996	1 910 257	228 939	125 967	102 972	13 576	8 963	4 613	7
〃 8	1 151 027	905 492	245 535	227 279	145 748	81 531	181 532	8 207 310	106 696	5 630 641	74 836	2 576 669	238 177	130 284	107 893	13 954	9 319	4 635	8
〃 9	1 176 994	935 463	241 531	241 220	154 808	86 412	196 584	10 447 501	116 401	7 164 486	80 183	3 283 015	252 229	138 850	113 379	14 530	9 934	4 596	9
〃 10	1 208 282	966 028	242 254	261 619	167 209	94 410	214 560	12 630 334	125 981	8 691 464	88 579	3 938 870	278 943	152 718	126 225	15 232	10 283	4 949	10
〃 11	1 256 117	1 011 564	244 553	278 867	177 459	101 408	235 954	14 351 133	138 849	10 115 819	97 105	4 235 314	313 994	171 111	142 883	17 635	11 870	5 765	11
〃 12	1 282 925	1 051 635	231 290	293 716	183 828	109 888	249 119	17 320 619	145 132	11 837 741	103 987	5 482 878	336 094	183 930	152 164	17 697	12 166	5 531	12
〃 13	1 322 241	1 087 558	234 683	311 299	195 378	115 921	260 721	21 825 468	152 313	14 633 469	108 408	7 191 999	349 460	191 811	157 649	18 219	12 503	5 716	13
〃 14	1 377 403	1 134 340	243 063	323 525	204 397	119 128	266 286	26 151 351	156 497	19 148 216	109 789	9 003 135	359 387	198 009	161 378	18 694	12 699	5 995	14
〃 15	1 440 613	1 185 743	254 870	345 568	220 313	125 255	278 214	37 419 936	162 696	25 533 757	115 518	11 886 209	373 411	205 030	168 381	19 647	13 865	5 782	15
1 北海道	50 791	49 613	1 178	13 598	12 552	1 046	15 504	1 297 271	12 249	1 102 323	3 255	194 948	24 660	14 696	9 964	4 000	2 808	1 192	1
2 青森	12 295	8 438	3 857	3 539	1 905	1 634	3 293	332 745	1 639	171 878	1 654	160 867	3 741	1 969	1 772	521	327	194	2
3 岩手	17 164	12 330	4 834	3 953	2 314	1 639	3 603	357 775	2 107	228 362	1 496	129 413	6 295	3 429	2 866	875	567	308	3
4 宮城	15 363	12 265	3 098	4 429	3 044	1 385	2 745	334 796	1 759	249 118	986	85 678	2 191	1 309	882	172	125	47	4
5 秋田	6 601	5 658	943	1 923	1 430	493	1 811	202 850	1 158	136 012	653	66 838	1 893	1 182	711	268	210	58	5
6 山形	20 856	16 945	3 911	6 636	3 965	2 671	4 179	493 907	2 379	334 930	1 800	158 977	3 836	2 169	1 667	303	190	113	6
7 福島	14 102	11 593	2 509	3 911	2 771	1 140	3 183	490 430	1 977	351 159	1 206	139 271	3 172	1 859	1 313	132	101	31	7
8 茨城	38 529	31 897	6 632	7 500	5 000	2 500	3 546	421 755	2 060	274 865	1 486	146 890	2 588	1 652	936	183	141	42	8
9 栃木	9 961	7 860	2 101	3 225	2 235	990	1 954	214 750	1 205	144 710	749	70 040	1 410	875	535	61	38	23	9
10 群馬	16 969	10 169	6 800	6 428	2 972	3 456	4 067	540 818	1 667	259 660	2 400	281 158	2 545	1 461	1 084	158	98	60	10
11 埼玉	20 411	17 190	3 221	3 544	2 153	1 391	1 888	244 739	1 055	147 676	833	97 063	1 470	851	619	110	86	24	11
12 千葉	50 492	46 923	3 569	5 611	4 782	829	2 892	464 869	2 369	412 603	523	52 266	4 082	2 419	1 663	288	240	48	12
13 東京	12 166	10 877	1 289	1 851	1 507	344	1 423	207 276	1 119	178 752	304	28 524	3 329	2 293	1 036	372	318	54	13
14 神奈川	15 295	13 778	1 517	3 161	2 491	670	2 050	363 744	1 535	310 923	515	52 821	2 748	1 628	1 120	248	201	47	14
15 新潟	40 503	35 126	5 377	4 364	3 056	1 308	3 501	349 725	2 266	269 966	1 235	79 759	4 335	2 603	1 732	329	240	89	15
16 富山	2 456	1 955	501	745	398	347	441	52 996	217	31 620	224	21 376	313	203	110	40	25	15	16
17 石川	8 611	7 788	823	3 316	2 387	929	3 066	389 290	1 764	270 778	1 302	118 512	2 657	1 617	1 040	103	77	26	17
18 福井	5 247	4 787	460	963	673	290	720	97 076	426	69 305	294	27 771	537	354	183	59	48	11	18
19 山梨	3 557	2 718	839	906	488	418	585	66 009	298	39 305	287	26 704	471	298	173	99	71	28	19
20 長野	19 232	14 778	4 454	4 217	2 549	1 668	2 962	305 126	1 648	186 635	1 314	118 493	2 506	1 482	1 024	235	168	67	20
21 岐阜	15 744	11 013	4 731	5 924	2 277	3 647	3 634	512 335	1 472	245 216	2 162	267 619	3 068	1 695	1 373	196	129	67	21
22 静岡	19 669	15 459	4 210	6 834	4 274	2 560	4 423	684 621	2 542	480 004	1 881	204 617	3 668	2 132	1 536	242	173	69	22
23 愛知	21 458	17 316	4 142	5 193	2 994	2 199	3 793	580 425	2 110	369 670	1 683	210 755	5 487	3 047	2 440	276	194	82	23
24 三重	34 941	30 836	4 105	7 064	4 662	2 402	4 083	737 902	2 230	512 429	1 853	225 473	3 485	1 931	1 554	198	145	53	24
25 滋賀	17 609	15 221	2 388	3 804	3 219	585	2 232	394 473	1 722	331 231	510	63 242	949	543	406	151	137	14	25
26 京都	25 505	20 931	4 574	5 616	3 108	2 508	4 214	837 797	2 327	598 548	1 887	239 249	7 343	3 641	3 702	192	132	60	26
27 大阪	24 180	22 801	1 379	6 437	6 189	248	2 444	460 309	2 242	440 013	202	20 296	2 004	1 201	803	255	215	40	27
28 兵庫	89 095	80 501	8 594	13 467	9 720	3 747	9 821	1 776 110	5 948	1 328 195	3 873	447 915	24 863	13 164	11 699	653	481	172	28
29 奈良	16 932	14 887	2 045	2 715	1 877	838	1 790	301 853	963	196 945	827	104 908	1 461	872	589	61	36	25	29
30 和歌山	20 799	17 122	3 677	7 767	5 840	1 927	5 408	1 033 680	4 017	894 490	1 391	139 190	2 354	1 205	1 149	127	80	47	30
31 鳥取	33 893	31 059	2 834	6 189	4 488	1 701	8 255	1 236 903	4 894	880 514	3 361	356 389	20 640	10 859	9 781	187	135	52	31
32 島根	44 850	36 185	8 665	11 252	6 690	4 562	13 619	1 933 073	7 691	1 291 688	5 928	641 385	18 309	10 009	8 300	490	352	138	32
33 岡山	72 291	60 955	11 336	16 189	10 451	5 738	16 704	2 104 717	9 745	1 468 546	6 959	636 471	23 572	13 184	10 388	901	588	313	33
34 広島	78 236	63 697	14 539	14 868	9 718	5 150	15 898	2 113 440	9 703	1 514 129	6 195	599 311	26 384	14 450	11 934	844	577	267	34
35 山口	50 301	38 129	12 172	10 260	6 130	4 130	7 690	1 121 131	4 405	767 906	3 285	353 225	10 579	6 284	4 295	308	213	95	35
36 徳島	24 363	17 276	7 087	13 625	6 357	7 268	9 671	1 461 888	4 031	716 476	5 640	745 407	5 350	2 864	2 486	345	177	168	36
37 香川	28 466	27 571	895	10 195	9 520	675	4 374	638 448	3 543	558 857	831	79 591	3 805	2 235	1 570	303	263	40	37
38 愛媛	39 467	19 848	19 619	16 816	5 028	11 788	9 236	1 308 634	3 135	546 864	6 101	761 770	5 402	2 948	2 454	276	139	137	38
39 高知	24 882	20 583	4 299	6 936	3 671	3 265	4 444	575 457	2 494	370 774	1 950	204 683	4 856	2 848	2 008	204	149	55	39
40 福岡	45 109	32 995	12 114	10 751	6 170	4 581	5 943	826 541	3 482	545 076	2 461	281 465	4 564	2 641	1 923	418	300	118	40
41 佐賀	20 922	14 631	6 291	4 256	2 653	1 603	2 924	401 341	1 758	281 423	1 166	119 918	3 394	1 924	1 470	102	59	43	41
42 長崎	52 460	39 955	12 505	12 292	7 179	5 113	11 734	1 326 957	6 324	829 346	5 410	497 611	16 807	8 982	7 825	554	409	145	42
43 熊本	57 012	46 721	10 291	11 647	7 028	4 619	11 762	1 547 084	6 934	1 135 726	4 828	410 358	20 784	10 796	9 988	603	440	163	43
44 大分	59 137	51 879	7 258	10 919	7 187	3 732	13 189	1 385 260	7 336	876 585	5 853	508 675	23 457	12 362	11 095	1 158	868	290	44
45 宮崎	36 202	31 428	4 774	8 331	5 451	2 880	8 931	1 183 399	5 324	833 183	3 607	350 216	15 924	8 146	7 778	444	338	106	45
46 鹿児島	86 116	72 030	14 086	24 528	14 890	9 638	23 163	3 088 712	12 209	1 945 071	10 954	1 143 641	37 283	19 203	18 080	1 158	808	350	46
47 沖縄	17 307	11 562	5 745	7 620	4 762	2 858	5 211	588 715	3 088	384 045	2 123	204 670	2 559	1 366	1 193	387	218	169	47
官有	3 066	464	2 602	253	108	145	211	30 317	130	19 227	81	11 090	281	149	132	58	31	27	

牛　(3) 年内斃死頭数

年次又ハ地方	斃						死		
	滿二年以上			滿一年以上滿二年未滿			滿一年未滿		
	總数	牝	牡	總数	牝	牡	總数	牝	牡
	(27)	(28)	(29)	(30)	(31)	(32)	(33)	(34)	(35)
	頭	頭	頭	頭	頭	頭	頭	頭	頭
昭和 5	7 151	5 477	1 674	2 180	1 409	771	4 780	2 533	2 247
〃 6	6 962	5 464	1 498	2 113	1 294	819	4 690	2 470	2 220
〃 7	6 787	5 273	1 514	2 038	1 224	814	4 751	2 466	2 285
〃 8	6 670	5 280	1 390	2 140	1 362	778	5 144	2 677	2 467
〃 9	6 890	5 497	1 393	2 281	1 450	831	5 359	2 987	2 372
〃 10	6 880	5 462	1 418	2 457	1 579	878	5 895	3 242	2 653
〃 11	8 464	6 699	1 765	2 833	1 776	1 057	6 338	3 395	2 943
〃 12	7 981	6 559	1 422	2 873	1 836	1 037	6 843	3 771	3 072
〃 13	8 038	6 595	1 443	2 880	1 833	1 047	7 301	4 075	3 226
〃 14	7 701	6 354	1 347	3 084	1 914	1 170	7 909	4 431	3 478
〃 15	8 671	7 208	1 463	3 515	2 319	1 196	7 461	4 338	3 123
1 北海道	1 411	1 335	76	612	480	132	1 977	993	984
2 青森	193	140	53	113	66	47	215	121	94
3 岩手	303	224	79	190	117	73	382	226	156
4 宮城	63	53	10	36	24	12	73	48	25
5 秋田	131	121	10	39	34	5	98	55	43
6 山形	83	70	13	59	35	24	161	85	76
7 福島	56	52	4	24	13	11	52	36	16
8 茨城	79	62	17	35	30	5	69	49	20
9 栃木	19	14	5	13	7	6	29	17	12
10 群馬	55	37	18	35	19	16	68	42	26
11 埼玉	52	47	5	11	10	1	47	29	18
12 千葉	176	162	14	25	18	7	87	60	27
13 東京	287	264	23	27	16	11	58	38	20
14 神奈川	101	86	15	47	39	8	100	76	24
15 新潟	153	133	20	57	38	19	119	69	50
16 富山	27	19	8	4	3	1	9	3	6
17 石川	30	29	1	12	5	7	61	43	18
18 福井	37	33	4	10	9	1	12	6	6
19 山梨	35	31	4	9	6	3	55	34	21
20 長野	89	75	14	49	32	17	97	61	36
21 岐阜	62	45	17	43	28	15	91	56	35
22 静岡	86	76	10	46	31	15	110	66	44
23 愛知	80	64	16	45	28	17	151	102	49
24 三重	102	91	11	41	25	16	55	29	26
25 滋賀	76	72	4	40	38	2	35	27	8
26 京都	94	71	23	34	24	10	64	37	27
27 大阪	103	93	10	36	24	12	116	98	18
28 兵庫	346	292	54	62	41	21	245	148	97
29 奈良	22	17	5	15	7	8	24	12	12
30 和歌山	46	32	14	30	17	13	51	31	20
31 鳥取	70	62	8	25	13	12	92	60	32
32 島根	259	214	45	94	51	43	137	87	50
33 岡山	337	303	34	221	106	115	343	179	164
34 廣島	347	274	73	159	103	56	338	200	138
35 山口	146	116	30	63	40	23	99	57	42
36 徳島	112	62	50	94	41	53	139	74	65
37 香川	158	150	8	65	58	7	80	55	25
38 愛媛	127	62	65	81	38	43	68	39	29
39 高知	94	71	23	38	27	11	72	51	21
40 福岡	211	162	49	63	46	17	144	92	52
41 佐賀	60	39	21	13	7	6	29	13	16
42 長崎	308	255	53	88	57	31	158	97	61
43 熊本	258	211	47	214	136	78	131	93	38
44 大分	514	464	50	234	162	72	410	242	168
45 宮崎	242	197	45	53	38	15	149	103	46
46 鹿児島	719	546	173	170	110	60	269	152	117
47 沖縄	278	161	117	36	21	15	73	36	37
官有	34	19	15	5	1	4	19	11	8

119373

38. 牛乳

年次又ハ地方	搾乳場数(年末現在)			乳牛頭数						搾乳高					
				年末現在			年内斃死			總数		搾乳業者		農家其ノ他	
	總数	搾乳業者	農家其ノ他	總数	搾乳業者	農家其ノ他	總数	搾乳業者	農家其ノ他	數量	價額	數量	價額	數量	價額
	(1)	(2)	(3)	(4)	(5)	(6)	(7)	(8)	(9)	(10)	(11)	(12)	(13)	(14)	(15)
										石	円	石	円	石	円
昭和 5	20 564	5 766	14 798	75 455	44 647	30 808	1 511	941	570	972 447	26 291 144	542 008	20 009 496	430 439	6 281 648
〃 6	21 537	5 905	15 632	78 235	45 254	32 981	1 628	918	710	1 051 600	33 201 930	570 986	18 379 078	480 614	4 822 852
〃 7	22 563	5 967	16 596	80 532	46 100	34 432	1 431	808	623	1 078 710	22 907 625	592 924	17 882 324	485 786	5 025 301
〃 8	24 953	6 046	18 907	86 948	47 956	38 992	1 549	840	709	1 183 772	25 879 821	628 187	19 056 687	555 585	6 823 134
〃 9	27 830	5 846	21 984	94 187	47 865	46 322	1 664	933	731	1 312 831	27 877 875	662 862	19 897 990	649 969	7 979 885
〃 10	30 366	5 922	24 444	100 326	49 483	50 843	1 640	786	854	1 477 347	30 222 642	756 772	21 808 140	720 575	8 414 502
〃 11	32 743	5 772	26 971	105 063	50 149	54 914	1 901	874	1 027	1 546 454	32 410 801	762 574	22 705 932	783 880	9 704 869
〃 12	34 655	5 562	29 093	109 398	51 234	58 164	2 048	877	1 171	1 612 368	37 167 007	764 513	24 377 747	847 855	12 789 260
〃 13	37 599	5 552	32 047	115 782	51 982	63 800	2 176	982	1 194	1 768 679	44 093 769	822 356	28 230 826	946 323	15 862 940
〃 14	39 338	5 639	33 699	122 911	54 719	68 192	2 254	1 048	1 206	1 922 312	58 956 134	914 882	37 789 911	1 007 430	21 166 223
〃 15	40 448	5 549	34 899	127 211	57 534	69 627	2 754	1 315	1 439	2 047 304	78 471 713	942 351	48 936 837	1 104 953	29 534 876
1 北海道	19 904	402	19 502	43 403	2 177	41 226	1 104	85	1 019	694 251	15 605 452	36 154	1 163 279	658 097	14 442 173
2 青森	115	53	62	447	356	91	19	16	3	5 435	404 586	4 235	371 154	1 200	33 432
3 岩手	551	136	415	1 152	566	586	21	15	6	13 320	685 874	6 727	457 160	6 593	228 714
4 宮城	201	186	15	1 204	1 133	71	23	21	2	13 654	951 117	13 146	927 482	508	23 635
5 秋田	145	92	53	508	446	62	16	15	1	5 031	351 260	4 528	335 545	503	15 715
6 山形	1 087	136	951	2 042	608	1 434	17	5	12	29 999	1 292 782	7 692	533 454	22 307	759 328
7 福島	431	95	336	1 171	661	510	35	27	8	15 165	788 885	9 269	594 758	5 896	194 127
8 茨城	217	124	93	1 233	1 080	153	23	22	1	15 080	1 064 169	13 425	998 270	1 655	65 899
9 栃木	99	79	20	888	822	66	6	6	—	10 957	593 702	10 408	562 934	549	30 768
10 群馬	191	131	60	1 663	1 293	370	21	10	11	21 837	1 316 090	17 907	1 138 549	3 930	177 541
11 埼玉	261	125	136	2 338	1 928	410	23	16	7	35 264	1 570 633	29 460	1 359 139	5 804	211 494
12 千葉	2 818	156	2 662	6 938	2 849	4 089	137	46	91	105 113	3 649 243	44 238	1 923 008	60 875	1 726 235
13 東京	1 014	162	852	7 192	4 981	2 211	257	222	35	156 119	6 174 705	110 744	4 655 706	45 375	1 518 999
14 神奈川	2 230	173	2 057	6 842	2 708	4 134	62	13	49	139 272	5 120 227	64 503	2 652 228	74 769	2 467 999
15 新潟	288	208	80	1 520	1 228	292	36	32	4	26 450	1 643 043	25 285	1 603 428	1 165	39 615
16 富山	103	87	16	831	762	69	11	11	—	13 234	866 580	12 104	821 395	1 130	45 185
17 石川	236	114	122	1 059	790	269	23	21	2	16 818	706 235	11 967	556 487	4 851	149 748
18 福井	114	111	3	811	804	7	23	23	—	9 366	580 762	9 278	576 112	88	4 650
19 山梨	180	37	143	753	439	314	12	5	7	7 599	461 990	5 042	310 860	2 557	151 130
20 長野	184	135	49	1 156	1 066	90	9	9	—	14 066	848 170	13 114	803 716	952	44 454
21 岐阜	84	72	12	975	883	92	20	19	1	14 423	807 160	13 285	760 121	1 138	47 039
22 静岡	3 999	269	3 730	6 467	1 384	5 083	70	22	48	109 834	4 527 367	29 274	1 878 977	80 560	2 648 390
23 愛知	749	265	484	4 974	3 717	1 257	45	29	16	76 951	3 726 693	61 252	3 139 663	15 699	587 030
24 三重	223	177	46	1 872	1 540	332	28	28	—	22 534	1 276 060	19 132	1 116 292	3 402	159 768
25 滋賀	124	79	45	1 107	1 008	99	15	13	2	15 191	646 894	13 115	580 579	2 076	66 315
26 京都	210	131	79	2 309	2 157	152	33	30	3	40 407	1 838 597	38 291	1 764 220	2 116	74 377
27 大阪	172	159	13	4 984	4 945	39	152	152	—	85 095	3 706 790	84 289	3 671 965	806	34 825
28 兵庫	1 610	236	1 374	6 654	4 050	2 604	129	81	48	150 576	6 404 216	92 792	4 507 135	57 784	1 897 081
29 奈良	68	38	30	522	412	110	8	8	—	6 749	301 380	5 375	242 562	1 374	58 818
30 和歌山	150	84	66	869	525	344	14	9	5	11 556	573 551	7 898	421 043	3 658	152 508
31 鳥取	30	22	8	260	204	56	7	7	—	2 493	138 015	2 020	108 262	473	29 753
32 島根	153	75	78	355	264	91	16	15	1	4 088	289 167	2 767	235 130	1 321	54 037
33 岡山	366	160	206	1 483	1 097	386	26	23	3	21 086	858 222	15 048	678 591	6 038	179 631
34 広島	193	122	71	1 533	1 273	260	54	47	7	23 899	1 368 296	20 929	1 257 349	2 970	110 947
35 山口	281	128	153	1 194	855	339	38	31	7	14 606	856 734	10 307	738 755	4 299	117 979
36 徳島	200	46	154	520	214	306	7	2	5	6 740	262 634	2 781	153 681	3 959	108 953
37 香川	46	32	14	286	196	90	1	1	—	4 470	220 485	2 570	128 500	1 900	91 985
38 愛媛	123	62	61	557	463	94	26	24	2	7 549	634 423	6 261	571 006	1 288	63 417
39 高知	36	27	9	306	296	10	11	11	—	3 526	234 676	3 478	232 660	48	2 016
40 福岡	187	144	43	2 459	2 122	337	65	58	7	32 307	1 745 556	29 764	1 632 424	2 543	113 132
41 佐賀	214	65	149	771	475	296	9	5	4	7 381	505 662	4 089	380 224	3 292	125 438
42 長崎	81	57	24	465	440	25	10	8	2	5 585	388 224	5 252	376 719	333	11 505
43 熊本	190	100	90	800	690	110	8	6	2	10 417	862 146	8 389	691 556	2 028	170 590
44 大分	71	63	8	622	527	95	23	18	5	6 599	540 149	5 210	479 507	1 389	60 642
45 宮崎	51	49	2	320	278	42	10	10	—	2 728	249 667	2 332	220 159	396	29 508
46 鹿児島	346	106	240	1 086	747	339	51	38	13	10 756	678 984	6 658	568 683	4 098	110 301
47 沖縄	122	39	83	310	125	185	—	—	—	1 728	154 460	567	56 410	1 161	98 050

39. 種牡牛

年次又ハ地方	總數	内國種	雜種 總數	ホルスタイン	ジャージー	ショートホーン	アバーデインアンガス	其ノ他	外國種 總數	ホルスタイン	エーアシヤー	ジャージー	ショートホーン	ガーンジー	アバーデインアンガス	其ノ他
	(1)	(2)	(3)	(4)	(5)	(6)	(7)	(8)	(9)	(10)	(11)	(12)	(13)	(14)	(15)	16)
昭和 5	6 905	*76 3 872	177	90	—	78	—	9	2 780	2 573	109	18	73	3	4	—
〃 6	7 108	*79 3 966	186	89	1	96	—	—	2 877	2 667	104	24	74	6	2	—
〃 7	7 043	*78 3 931	165	74	—	91	—	—	2 869	2 667	101	22	74	3	2	—
〃 8	7 126	*67 3 990	148	63	—	85	—	—	2 921	2 689	108	21	94	5	4	—
〃 9	7 478	*78 4 223	127	35	—	92	—	—	3 050	2 781	114	30	111	9	5	—
〃 10	8 078	*96 4 646	116	20	—	96	—	—	3 220	2 931	114	30	131	11	3	—
〃 11	8 601	*118 5 007	136	27	—	109	—	—	3 340	3 044	114	30	138	11	3	—
〃 12	8 925	*108 5 294	160	33	—	127	—	—	3 363	3 051	112	37	148	13	2	—
〃 13	9 219	*76 5 638	135	13	—	122	—	—	3 370	3 055	107	37	158	11	2	—
〃 14	10 861	*86 7 153	138	12	—	121	—	—	3 489	3 161	101	27	191	8	1	—
〃 15	11 556	*75 7 769	134	34	—	93	1	—	3 578	3 300	95	19	153	10	1	—
1 北海道	1 141	—	—	—	—	—	—	—	1 141	1 031	92	—	18	—	—	—
2 青森	57	7	21	—	—	21	—	—	29	10	—	—	19	—	—	—
3 岩手	271	*3 4	66	—	—	66	—	—	198	113	—	—	85	—	—	—
4 宮城	72	*2 42	—	—	—	—	—	—	28	27	—	—	—	1	—	—
5 秋田	64	3	12	—	—	12	—	—	49	22	—	—	27	—	—	—
6 山形	94	*11 41	—	—	—	—	—	—	42	40	—	—	2	—	—	—
7 福島	82	40	1	1	—	—	—	—	41	40	1	—	—	—	—	—
8 茨城	151	103	—	—	—	—	—	—	48	47	—	1	—	—	—	—
9 栃木	65	*27 12	—	—	—	—	—	—	26	26	—	—	—	—	—	—
10 群馬	63	24	—	—	—	—	—	—	39	34	—	5	—	—	—	—
11 埼玉	62	*7 4	—	—	—	—	—	—	51	49	—	2	—	—	—	—
12 千葉	185	17	—	—	—	—	—	—	168	162	—	1	—	5	—	—
13 東京	154	—	—	—	—	—	—	—	154	146	—	6	2	—	—	—
14 神奈川	118	1	—	—	—	—	—	—	117	116	1	—	—	—	—	—
15 新潟	119	75	—	—	—	—	—	—	44	44	—	—	—	—	—	—
16 富山	26	1	—	—	—	—	—	—	25	25	—	—	—	—	—	—
17 石川	77	39	—	—	—	—	—	—	38	38	—	—	—	—	—	—
18 福井	62	20	—	—	—	—	—	—	42	42	—	—	—	—	—	—
19 山梨	35	14	—	—	—	—	—	—	21	21	—	—	—	—	—	—
20 長野	88	*25 23	—	—	—	—	—	—	40	38	—	1	—	1	—	—
21 岐阜	129	93	—	—	—	—	—	—	36	36	—	—	—	—	—	—
22 静岡	127	10	—	—	—	—	—	—	117	117	—	—	—	—	—	—
23 愛知	136	38	—	—	—	—	—	—	98	98	—	—	—	—	—	—
24 三重	211	155	—	—	—	—	—	—	56	56	—	—	—	—	—	—
25 滋賀	61	24	—	—	—	—	—	—	37	37	—	—	—	—	—	—
26 京都	208	125	—	—	—	—	—	—	83	83	—	—	—	—	—	—
27 大阪	154	16	18	18	—	—	—	—	120	119	—	—	—	1	—	—
28 兵庫	501	364	—	—	—	—	—	—	137	137	—	—	—	—	—	—
29 奈良	49	22	9	9	—	—	—	—	18	18	—	—	—	—	—	—
30 和歌山	82	53	—	—	—	—	—	—	29	29	—	—	—	—	—	—
31 鳥取	206	203	—	—	—	—	—	—	3	3	—	—	—	—	—	—
32 島根	527	520	—	—	—	—	—	—	7	6	1	—	—	—	—	—
33 岡山	485	435	—	—	—	—	—	—	50	50	—	—	—	—	—	—
34 廣島	537	499	—	—	—	—	—	—	38	38	—	—	—	—	—	—
35 山口	235	212	—	—	—	—	—	—	23	23	—	—	—	—	—	—
36 徳島	173	152	—	—	—	—	—	—	21	21	—	—	—	—	—	—
37 香川	42	30	—	—	—	—	—	—	12	12	—	—	—	—	—	—
38 愛媛	190	167	4	4	—	—	—	—	19	19	—	—	—	—	—	—
39 高知	77	72	—	—	—	—	—	—	5	5	—	—	—	—	—	—
40 福岡	198	122	—	—	—	—	—	—	76	76	—	—	—	—	—	—
41 佐賀	83	61	2	2	—	—	—	—	20	20	—	—	—	—	—	—
42 長崎	213	194	—	—	—	—	—	—	19	19	—	—	—	—	—	—
43 熊本	326	312	—	—	—	—	—	—	14	13	—	1	—	—	—	—
44 大分	321	310	—	—	—	—	—	—	11	11	—	—	—	—	—	—
45 宮崎	177	175	—	—	—	—	—	—	2	2	—	—	—	—	—	—
46 鹿兒島	479	451	—	—	—	—	—	—	28	28	—	—	—	—	—	—
47 沖縄	—	—	—	—	—	—	—	—	—	—	—	—	—	—	—	—
官有	2 643	2 484	1	—	—	—	1	—	158	153	—	2	—	2	1	—

* 印ハ朝鮮種ニシテ外書ナリ

40. 豚 (1) 年末現在飼養戸數及頭數

年次又ハ地方	飼養戸數 總數	一頭	二頭	三頭又ハ四頭	五頭以上	總頭數 總數	牝	牡
	(1)	(2)	(3)	(4)	(5)	(6) 頭	(7) 頭	(8) 頭
昭和 5	405 001	269 889	89 863	30 067	15 182	742 311	447 423	294 888
〃 6	486 733	304 349	115 760	43 611	23 013	947 216	579 499	367 717
〃 7	493 318	318 204	113 621	40 979	20 514	926 010	567 399	358 611
〃 8	498 664	325 677	114 675	39 257	19 055	913 502	557 866	355 636
〃 9	531 546	342 650	125 055	43 330	20 511	980 738	600 342	380 396
〃 10	573 133	365 749	136 567	48 329	22 488	1 063 138	654 231	408 907
〃 11	600 143	385 357	141 886	49 461	23 439	1 109 739	681 265	428 474
〃 12	588 781	378 841	139 176	48 271	22 493	1 088 187	663 741	424 446
〃 13	603 968	382 944	145 354	50 945	24 725	1 140 479	690 363	450 116
〃 14	576 238	377 867	130 628	45 273	22 470	1 069 732	651 961	417 771
〃 15	453 105	317 262	91 097	29 594	15 152	797 830	484 792	313 038
1 北海道	14 137	7 031	3 819	1 835	1 452	41 953	26 047	15 906
2 青森	10 915	8 458	1 701	581	175	16 295	10 162	6 133
3 岩手	13 436	10 554	2 107	556	219	18 525	11 424	7 101
4 宮城	16 836	13 781	2 067	694	294	23 456	15 158	8 298
5 秋田	6 293	4 774	988	407	124	9 061	5 889	3 172
6 山形	6 029	4 809	851	290	79	8 092	5 636	2 456
7 福島	13 195	9 511	2 500	860	324	20 394	13 675	6 719
8 茨城	23 622	17 887	4 154	1 202	379	34 210	22 824	11 386
9 栃木	8 747	6 432	1 610	531	174	13 045	8 658	4 387
10 群馬	12 715	10 331	1 666	416	302	17 437	10 078	7 359
11 埼玉	16 906	12 357	3 153	872	524	27 589	17 563	10 026
12 千葉	18 588	13 227	3 660	1 139	562	30 783	20 350	10 433
13 東京	10 002	6 773	1 784	734	711	31 039	19 786	11 253
14 神奈川	18 224	13 330	3 286	913	695	33 515	20 946	12 569
15 新潟	12 224	9 995	1 692	398	139	16 398	11 132	5 266
16 富山	2 098	1 155	546	235	162	5 046	3 246	1 800
17 石川	3 969	2 796	753	269	151	6 982	3 747	3 235
18 福井	948	478	293	113	64	2 305	1 534	771
19 山梨	3 973	3 005	747	175	46	5 537	3 670	1 867
20 長野	11 917	9 258	1 786	584	289	18 011	11 781	6 230
21 岐阜	6 414	4 053	1 607	550	204	11 549	6 818	4 731
22 静岡	26 022	18 496	5 030	1 664	832	42 307	26 805	15 502
23 愛知	20 254	11 907	5 646	1 818	883	39 999	24 775	15 224
24 三重	5 444	3 152	1 377	629	286	11 394	7 413	3 981
25 滋賀	1 570	934	383	158	95	3 661	2 339	1 322
26 京都	571	211	178	61	121	5 923	3 474	2 449
27 大阪	533	71	59	91	312	11 205	7 319	3 886
28 兵庫	3 250	1 916	716	390	228	9 191	6 133	3 058
29 奈良	454	227	124	52	51	1 309	866	443
30 和歌山	282	81	65	49	87	2 800	1 552	1 248
31 鳥取	2 083	1 451	440	129	63	3 387	2 277	1 110
32 島根	3 005	2 105	592	219	89	4 873	2 848	2 025
33 岡山	1 613	1 002	367	148	96	3 568	2 492	1 076
34 廣島	2 483	1 391	584	282	226	10 449	6 527	3 922
35 山口	242	43	50	50	99	2 581	1 573	1 008
36 徳島	1 625	877	420	221	107	3 536	2 017	1 519
37 香川	2 912	1 149	941	503	319	8 075	4 809	3 266
38 愛媛	4 077	2 505	975	388	209	7 716	4 363	3 353
39 高知	2 539	2 020	352	128	39	3 807	2 523	1 284
40 福岡	1 661	745	407	254	255	7 180	4 252	2 928
41 佐賀	1 068	726	198	77	67	2 301	1 470	831
42 長崎	4 471	3 182	762	325	202	8 758	5 388	3 370
43 熊本	4 570	3 424	753	252	141	7 058	4 572	2 486
44 大分	2 734	1 894	466	187	187	7 121	4 289	2 832
45 宮崎	6 085	3 744	1 445	670	226	11 159	7 513	3 646
46 鹿兒島	39 343	29 014	7 500	1 914	915	56 832	32 319	24 513
47 沖縄	83 026	55 000	20 497	5 581	1 948	128 793	63 685	55 108
官有	—	—	—	—	—	1 625	1 075	550

豚　(1)　年末現在飼養戸数及頭数

年次又ハ地方	滿十箇月以上			滿十箇月未滿					
				總數		牝		牡	
	總數	牝	牡	頭數	價額	頭數	價額	頭數	價額
	(9)	(10)	(11)	(12)	(13)	(14)	(15)	(16)	(17)
	頭	頭	頭	頭	円	頭	円	頭	円
昭和 5	308 620	197 885	110 735	433 691	4 814 710	249 538	2 878 005	184 153	1 936 705
〃 6	381 761	251 956	129 805	565 455	5 146 010	327 543	3 099 973	237 912	2 046 037
〃 7	383 664	250 325	133 339	542 346	4 586 625	317 074	2 773 666	225 272	1 812 959
〃 8	369 634	241 098	128 536	543 868	5 095 874	316 768	3 066 468	227 100	2 029 406
〃 9	379 056	250 042	129 014	601 682	6 072 114	350 300	3 678 799	251 382	2 393 315
〃 10	420 139	278 939	141 200	642 999	6 804 667	375 292	4 132 487	267 707	2 672 180
〃 11	421 880	281 274	140 606	687 859	7 519 939	399 991	4 554 276	287 868	2 965 663
〃 12	399 979	266 857	133 122	688 208	9 011 573	396 884	5 411 421	291 324	3 600 152
〃 13	407 497	274 733	132 764	732 982	19 229 443	415 630	11 107 993	317 352	8 121 450
〃 14	397 352	264 966	132 386	672 380	13 789 367	386 995	8 197 863	285 385	5 591 504
〃 15	325 254	213 331	111 923	472 576	12 818 087	271 461	7 607 558	201 115	5 210 529
1 北海道	14 124	9 725	4 399	27 829	810 064	16 322	496 838	11 507	313 226
2 青森	7 397	4 962	2 435	8 898	286 152	5 200	177 917	3 698	108 235
3 岩手	6 496	4 562	1 934	12 029	171 287	6 862	99 016	5 167	72 271
4 宮城	9 148	6 344	2 804	14 308	320 701	8 814	205 655	5 494	115 046
5 秋田	3 819	2 684	1 135	5 242	148 693	3 205	92 629	2 037	56 064
6 山形	3 274	2 461	813	4 818	127 311	3 175	87 426	1 643	39 885
7 福島	8 081	5 933	2 148	12 313	342 666	7 742	220 821	4 571	121 845
8 茨城	13 451	9 736	3 715	20 759	575 728	13 088	372 246	7 671	203 482
9 栃木	5 128	3 883	1 245	7 917	221 114	4 775	139 495	3 142	81 619
10 群馬	5 515	3 876	1 639	11 922	251 230	6 202	137 052	5 720	114 178
11 埼玉	9 508	6 870	2 638	18 081	520 318	10 693	315 356	7 388	204 962
12 千葉	10 034	7 561	2 473	20 749	601 230	12 789	376 832	7 960	224 398
13 東京	9 378	6 509	2 869	21 661	653 912	13 277	409 728	8 384	244 184
14 神奈川	10 295	7 304	2 991	23 220	767 649	13 642	466 374	9 578	301 275
15 新潟	5 882	4 509	1 373	10 516	313 433	6 623	201 722	3 893	111 711
16 富山	2 336	1 619	717	2 710	66 474	1 627	41 121	1 083	25 353
17 石川	2 542	1 517	1 025	4 440	147 350	2 230	76 594	2 210	70 756
18 福井	1 121	790	331	1 184	30 537	744	20 010	440	10 527
19 山梨	2 526	1 826	700	3 011	55 117	1 844	37 005	1 167	18 112
20 長野	7 396	5 276	2 120	10 615	250 090	6 505	157 228	4 110	92 862
21 岐阜	5 258	3 412	1 846	6 291	156 246	3 406	85 558	2 885	70 688
22 靜岡	17 363	12 184	5 179	24 944	617 339	14 621	373 855	10 323	243 484
23 愛知	17 234	11 858	5 376	22 765	660 731	12 917	385 406	9 848	275 325
24 三重	4 032	2 952	1 080	7 362	214 296	4 461	133 656	2 901	80 640
25 滋賀	1 497	1 080	417	2 164	62 126	1 259	36 972	905	25 154
26 京都	1 528	1 050	478	4 395	114 604	2 424	68 125	1 971	46 479
27 大阪	3 865	2 891	974	7 340	265 779	4 428	170 341	2 912	95 438
28 兵庫	3 906	2 885	1 021	5 285	161 181	3 248	100 536	2 037	60 645
29 奈良	563	415	148	746	21 430	451	12 954	295	8 476
30 和歌山	1 091	642	449	1 709	68 908	910	40 435	799	28 473
31 鳥取	1 310	1 017	293	2 077	67 134	1 260	42 032	817	25 102
32 島根	1 414	957	457	3 459	116 620	1 891	63 915	1 568	52 705
33 岡山	1 494	1 159	335	2 074	35 975	1 333	23 468	741	12 507
34 廣島	4 436	2 943	1 493	6 013	140 020	3 584	84 502	2 429	55 518
35 山口	999	685	314	1 582	43 293	888	24 959	694	18 334
36 德島	1 613	979	634	1 923	50 972	1 038	27 808	885	23 164
37 香川	3 265	2 226	1 039	4 810	121 450	2 583	67 734	2 227	53 716
38 愛媛	2 801	1 733	1 068	4 915	160 979	2 630	88 043	2 285	72 936
39 高知	1 983	1 394	589	1 824	44 944	1 129	30 041	695	14 903
40 福岡	3 269	2 083	1 186	3 911	112 231	2 169	63 961	1 742	48 270
41 佐賀	1 018	691	327	1 283	38 037	779	24 302	504	13 735
42 長崎	3 369	2 299	1 070	5 389	184 174	3 089	104 104	2 300	80 070
43 熊本	2 819	2 041	778	4 239	117 784	2 531	72 107	1 708	45 677
44 大分	2 915	1 987	928	4 206	97 175	2 302	54 482	1 904	42 693
45 宮崎	4 138	3 029	1 109	7 021	170 699	4 484	112 069	2 537	58 630
46 鹿兒島	27 809	15 966	11 843	29 023	984 032	16 353	570 425	12 670	413 607
47 沖縄	66 065	34 230	31 835	62 728	1 317 073	29 455	607 890	33 273	709 183
官有	749	596	153	876	11 799	479	6 813	397	4 986

(2)　年內生產頭數

生産			總數			滿十箇月以上			滿十箇月未滿			年次又ハ地方
總數	牝	牡	總數	牝	牡	總數	牝	牡	總數	牝	牡	
(18)	(19)	(20)	(21)	(22)	(23)	(24)	(25)	(26)	(27)	(28)	(29)	
頭	頭	頭	頭	頭	頭	頭	頭	頭	頭	頭	頭	
524 717	237 216	237 501	61 380	35 049	26 331	7 634	4 548	3 086	53 746	30 501	23 245	5
690 047	380 166	309 881	108 347	63 215	45 132	19 577	12 464	7 113	88 770	50 751	38 019	6
681 366	876 158	305 208	125 690	74 088	51 602	26 781	16 829	9 952	98 909	57 259	41 650	7
659 565	362 907	296 658	79 502	46 041	33 461	12 464	7 587	4 877	67 038	38 454	28 584	8
721 908	399 545	322 363	85 402	49 581	35 821	11 066	6 772	4 294	74 336	42 809	31 527	9
772 940	426 818	346 122	102 965	59 061	43 904	13 006	7 896	5 110	89 959	51 165	38 794	10
…	…	…	113 053	65 876	47 177	15 406	9 521	5 885	97 647	56 355	41 292	11
…	…	…	118 090	67 714	50 376	13 211	7 980	5 231	104 879	59 734	45 145	12
1 499 548	765 880	733 668	172 761	94 269	78 492	17 658	10 346	7 312	155 103	83 923	71 180	13
1 131 362	601 826	529 536	175 352	99 753	75 599	27 095	16 694	10 401	148 257	83 059	65 198	14
961 401	493 471	467 930	110 072	60 730	49 342	16 603	9 741	6 862	93 469	50 989	42 480	15
57 129	29 562	27 567	12 334	6 666	5 668	3 162	1 765	1 397	9 172	4 901	4 271	1
14 292	7 619	6 673	2 377	1 322	1 055	666	360	306	1 711	962	749	2
27 424	14 010	13 414	3 480	1 870	1 610	350	229	121	3 130	1 641	1 489	3
34 364	17 995	16 369	2 868	1 612	1 256	245	148	97	2 623	1 464	1 159	4
12 742	6 652	6 090	2 232	1 210	1 022	370	200	170	1 862	1 010	852	5
11 747	6 450	5 297	1 910	1 122	788	194	117	77	1 716	1 005	711	6
27 520	14 366	13 154	2 605	1 458	1 147	396	259	137	2 209	1 199	1 010	7
51 316	26 968	24 348	2 455	1 340	1 115	274	178	96	2 181	1 162	1 019	8
21 386	10 709	10 677	1 450	782	668	138	81	57	1 312	701	611	9
30 733	15 498	15 235	5 100	2 800	2 300	341	207	134	4 759	2 593	2 166	10
36 228	18 459	17 769	3 347	1 855	1 492	269	159	110	3 078	1 696	1 382	11
39 680	20 558	19 122	2 162	1 206	956	120	81	39	2 042	1 125	917	12
42 841	22 687	20 154	6 154	3 662	2 492	1 278	887	391	4 876	2 775	2 101	13
48 893	24 745	24 148	4 271	2 339	1 932	393	217	176	3 878	2 122	1 756	14
20 288	10 441	9 847	3 075	1 816	1 259	620	368	252	2 455	1 448	1 007	15
5 883	2 970	2 913	1 225	681	544	70	43	27	1 155	638	517	16
8 061	4 185	3 876	1 217	617	600	182	104	78	1 035	513	522	17
3 164	1 665	1 499	386	216	170	53	38	15	333	178	155	18
6 915	3 807	3 108	565	354	211	87	60	27	478	294	184	19
26 473	13 820	12 653	5 027	2 686	2 341	452	272	180	4 575	2 414	2 161	20
15 079	7 781	7 298	1 982	1 172	810	204	137	67	1 778	1 035	743	21
49 501	25 440	24 061	3 868	2 272	1 596	471	297	174	3 397	1 975	1 422	22
60 253	30 621	29 632	5 967	3 373	2 594	671	397	274	5 296	2 976	2 320	23
12 639	6 303	6 336	1 024	602	422	166	98	68	858	504	354	24
4 636	2 385	2 251	498	302	196	53	37	16	445	265	180	25
8 558	4 296	4 262	1 384	706	678	43	25	18	1 341	681	660	26
14 637	7 364	7 278	1 515	850	665	215	148	67	1 300	702	598	27
16 678	8 831	7 847	1 926	1 059	867	517	298	219	1 409	761	648	28
2 536	1 310	1 226	136	88	48	12	8	4	124	80	44	29
4 300	2 247	2 053	152	75	77	8	4	4	144	71	73	30
5 355	2 727	2 628	333	192	141	5	5	—	328	187	141	31
4 487	2 300	2 187	382	189	193	13	9	4	369	180	189	32
6 346	3 399	2 947	1 042	554	488	115	78	37	927	476	451	33
11 201	5 730	5 471	2 466	1 278	1 188	136	83	53	2 330	1 195	1 135	34
2 848	1 474	1 374	349	195	154	50	29	21	299	166	133	35
6 244	2 939	3 305	635	313	322	96	39	57	539	274	265	36
12 100	5 904	6 196	1 450	765	685	119	59	60	1 331	706	625	37
7 791	3 993	3 798	1 174	626	548	131	72	59	1 043	554	489	38
6 722	3 327	3 395	556	301	255	83	43	40	473	258	215	39
9 379	4 728	4 651	1 984	1 027	957	383	205	178	1 601	822	779	40
3 608	1 900	1 708	347	207	140	69	40	29	278	167	111	41
9 541	4 840	4 701	1 029	573	456	110	73	37	919	500	419	42
6 791	3 514	3 277	509	167	342	171	33	138	338	134	204	43
11 590	5 917	5 673	1 562	960	602	62	39	23	1 500	921	579	44
14 705	7 516	7 189	1 287	748	539	81	63	18	1 206	685	521	45
43 670	22 123	21 547	5 625	2 958	2 667	902	511	391	4 723	2 447	2 276	46
81 178	40 391	40 787	6 495	3 468	3 027	2 015	1 109	906	4 480	2 359	2 121	47
1 949	1 005	944	155	96	59	42	29	13	113	67	46	

(3)　年內斃死頭數

41. 緬　羊

(1) 年末現在飼養戸數及頭數

年次又ハ地方	飼養戸數 總數	一頭	二頭	三頭又ハ四頭	五頭以上	總頭數	牝	牡	滿一年以上 總數	牝	牡	滿一年未滿 總數 頭數	價額	牝 頭數	價額	牡 頭數	價額	年次又ハ地方
	(1)	(2)	(3)	(4)	(5)	(6)	(7)	(8)	(9)	(10)	(11)	(12)	(13)	(14)	(15)	(16)	(17)	
						頭	頭	頭	頭	頭	頭	頭	円	頭	円	頭	円	
昭和 5	5 862	2 308	1 697	1 111	746	23 702	16 672	7 030	18 618	13 675	4 943	5 084	91 959	2 997	58 868	2 087	33 091	5
〃 6	7 048	2 983	2 008	1 306	751	24 453	17 449	7 004	19 139	14 413	4 726	5 314	93 096	3 036	58 518	2 278	34 578	6
〃 7	8 069	3 462	2 286	1 471	850	26 918	19 378	7 540	21 161	15 954	5 207	5 757	89 247	3 424	62 311	2 333	26 936	7
〃 8	9 998	4 229	2 965	1 832	972	30 516	21 977	8 539	23 489	17 553	5 936	7 027	133 353	4 424	99 007	2 603	34 346	8
〃 9	12 968	5 792	3 676	2 346	1 154	35 953	26 190	9 763	28 129	21 395	6 734	7 824	194 390	4 795	147 949	3 029	46 441	9
〃 10	16 369	7 170	4 714	3 105	1 380	47 303	35 549	11 754	36 863	28 930	7 933	10 440	281 796	6 619	222 861	3 821	58 935	10
〃 11	21 044	8 675	6 332	4 079	1 958	61 040	46 363	14 677	48 069	38 405	9 664	12 971	330 403	7 958	255 906	5 013	74 497	11
〃 12	28 246	11 410	8 358	5 874	2 604	89 815	71 580	18 235	73 036	60 948	12 088	16 779	418 002	10 632	327 913	6 147	90 089	12
〃 13	36 605	15 795	10 762	7 150	2 898	114 000	94 499	19 501	94 559	81 737	12 822	19 441	516 795	12 760	406 203	6 681	110 592	13
〃 14	46 650	20 283	14 282	8 841	3 244	149 003	126 266	22 737	125 714	110 987	14 727	23 289	952 216	15 279	688 409	8 010	263 807	14
〃 15	60 000	26 703	19 084	10 592	3 621	195 642	166 778	28 864	165 055	145 506	19 549	30 587	920 200	21 272	700 674	9 315	219 526	15
1 北海道	7 904	3 879	2 485	1 183	357	18 118	13 414	4 704	13 883	10 634	3 249	4 235	140 011	2 780	102 120	1 455	37 891	1
2 青森	1 571	809	521	191	50	3 038	2 551	487	2 586	2 203	383	452	15 910	348	13 047	104	2 863	2
3 岩手	4 254	2 198	1 244	610	202	8 733	7 284	1 449	7 450	6 417	1 033	1 283	28 987	867	22 557	416	6 430	3
4 宮城	4 683	2 522	1 238	679	244	8 880	7 600	1 280	7 572	6 674	898	1 308	38 576	926	31 475	382	7 101	4
5 秋田	2 189	1 102	680	321	86	4 304	3 780	524	3 750	3 368	382	554	16 494	412	13 425	142	3 069	5
6 山形	6 064	2 835	1 915	1 043	271	11 886	10 118	1 768	9 555	8 430	1 125	2 331	83 748	1 688	69 373	643	14 375	6
7 福島	11 789	4 105	4 048	2 763	873	28 827	24 176	4 651	22 805	20 100	2 705	6 022	259 055	4 076	216 645	1 946	42 410	7
8 茨城	246	123	79	38	6	472	402	70	399	333	66	73	2 870	69	2 730	4	140	8
9 栃木	1 509	674	413	321	101	3 368	2 751	617	2 967	2 537	430	401	9 123	214	5 489	187	3 634	9
10 群馬	2 311	1 070	612	422	207	5 537	4 314	1 223	4 604	3 715	889	933	28 435	599	20 048	334	8 387	10
11 埼玉	828	308	277	173	70	2 005	1 561	444	1 641	1 353	288	364	12 263	208	7 901	156	4 362	11
12 千葉	165	86	44	27	8	316	266	50	303	258	45	13	411	8	275	5	136	12
13 東京	438	167	156	90	25	1 081	815	266	896	718	178	185	4 679	97	3 516	88	1 163	13
14 神奈川	440	94	142	123	81	1 392	1 055	337	1 113	962	151	279	6 931	93	3 006	186	3 925	14
15 新潟	1 067	374	455	181	57	2 334	1 960	374	1 858	1 600	258	476	16 352	360	12 700	116	3 652	15
16 富山	188	45	67	63	13	487	457	30	461	437	24	26	1 020	20	810	6	210	16
17 石川	124	64	34	16	10	256	226	30	127	106	21	129	6 984	120	6 644	9	340	17
18 福井	6	2	1	2	1	17	11	6	15	11	4	2	80	—	—	2	80	18
19 山梨	747	268	184	189	106	2 105	1 882	223	1 827	1 669	158	278	13 313	213	10 640	65	2 673	19
20 長野	3 865	1 765	1 226	655	219	8 023	6 357	1 666	6 625	5 475	1 150	1 398	45 168	882	34 000	516	11 168	20
21 岐阜	1 350	666	444	192	48	2 542	2 147	395	1 949	1 700	249	593	16 932	447	14 304	146	2 628	21
22 静岡	322	146	116	32	28	769	457	312	621	357	264	148	5 328	100	3 915	48	1 413	22
23 愛知	427	124	158	93	52	1 247	957	290	1 076	849	227	171	5 270	108	3 655	63	1 615	23
24 三重	301	100	103	77	21	1 142	871	271	938	755	183	204	4 890	116	3 208	88	1 682	24
25 滋賀	13	2	4	4	3	75	60	15	68	55	13	7	440	5	320	2	120	25
26 京都	534	214	188	85	47	1 188	938	250	802	732	70	386	11 535	206	7 967	180	3 568	26
27 大阪	2	1	—	—	1	8	7	1	8	7	1	—	—	—	—	—	—	27
28 兵庫	309	139	88	60	22	679	570	109	593	518	75	86	2 724	52	2 014	34	710	28
29 奈良	355	140	162	43	10	695	595	100	560	507	53	135	5 811	88	4 593	47	1 218	29
30 和歌山	20	4	9	2	5	118	78	40	108	74	34	10	100	4	46	6	54	30
31 鳥取	203	77	58	47	21	601	497	104	501	425	76	100	2 730	72	2 135	28	595	31
32 島根	372	101	130	105	36	1 000	875	125	744	653	91	256	7 535	222	6 734	34	801	32
33 岡山	231	81	76	49	25	603	482	121	480	413	67	123	4 861	69	3 423	54	1 438	33
34 広島	771	360	245	108	58	1 670	1 441	229	1 364	1 201	163	306	10 253	240	8 545	66	1 708	34
35 山口	37	4	21	7	5	112	79	33	76	56	20	36	820	23	635	13	185	35
36 徳島	113	32	65	11	5	228	162	66	200	145	55	28	897	17	607	11	290	36
37 香川	628	305	197	98	28	1 232	1 001	231	1 060	890	170	172	5 467	111	4 118	61	1 349	37
38 愛媛	127	28	52	29	18	361	295	66	329	274	55	32	808	21	625	11	183	38
39 高知	442	252	125	59	6	743	687	56	699	654	45	44	1 604	33	1 275	11	329	39
40 福岡	535	281	176	60	18	973	826	147	747	630	117	226	9 671	196	8 880	30	791	40
41 佐賀	190	78	76	24	12	393	332	61	319	272	47	74	2 712	60	2 305	14	407	41
42 長崎	223	103	60	44	16	585	509	76	524	469	55	61	2 085	40	1 515	21	570	42
43 熊本	1 465	764	467	151	83	2 864	2 324	540	1 993	1 706	287	871	23 005	618	18 251	253	4 754	43
44 大分	104	34	33	24	13	1 054	834	220	828	692	136	226	6 430	142	4 045	84	2 385	44
45 宮崎	504	158	204	93	49	1 465	1 278	187	1 280	1 165	115	185	4 725	113	2 914	72	1 811	45
46 鹿児島	34	19	6	5	4	845	526	319	683	432	251	162	5 590	94	3 305	68	2 285	46
47 沖縄	—	—	—	—	—	—	—	—	—	—	—	—	—	—	—	—	—	47
官有	—	—	—	—	—	61 271	56 970	4 301	56 068	52 875	3 193	5 203	47 567	4 095	14 939	1 108	32 628	

緬羊 (2) 年内生産頭数　(3) 年内斃死頭数

年次又ハ地方	生産			斃死								
				総数			満一年以上			満一年未満		
	総数	牝	牡	総数	牝	牡	総数	牝	牡	総数	牝	牡
	(18)	(19)	(20)	(21)	(22)	(23)	(24)	(25)	(26)	(27)	(28)	(29)
	頭	頭	頭	頭	頭	頭	頭	頭	頭	頭	頭	頭
昭和 5	6 554	3 622	2 932	2 230	1 469	761	1 172	799	373	1 058	670	388
〃 6	7 295	3 982	3 313	2 597	1 657	940	1 358	953	405	1 239	704	535
〃 7	7 364	4 174	3 190	2 311	1 458	853	1 210	810	400	1 101	648	453
〃 8	8 296	4 817	3 479	2 424	1 526	898	1 278	838	440	1 146	688	458
〃 9	9 804	5 610	4 194	2 744	1 777	967	1 235	908	327	1 509	869	640
〃 10	12 113	6 892	5 221	3 273	2 130	1 143	1 622	1 168	454	1 651	962	689
〃 11	15 415	8 769	6 646	3 812	2 468	1 344	1 833	1 347	486	1 979	1 121	858
〃 12	21 478	12 349	9 129	5 340	3 592	1 748	2 645	2 031	614	2 695	1 561	1 134
〃 13	24 304	13 959	10 345	6 402	4 356	2 046	3 380	2 598	782	3 022	1 758	1 264
〃 14	30 002	17 385	12 617	8 396	5 615	2 781	4 474	3 390	1 084	3 922	2 225	1 697
〃 15	**38 147**	**23 553**	**14 594**	**10 157**	**6 834**	**3 273**	**5 385**	**4 150**	**1 235**	**4 772**	**2 734**	**2 033**
1 北海道	5 110	2 963	2 147	1 935	1 150	785	825	564	261	1 110	586	524
2 青森	457	286	171	126	83	43	58	46	12	68	37	31
3 岩手	2 534	1 449	1 085	704	451	253	315	222	93	389	229	160
4 宮城	2 096	1 291	805	486	321	165	207	159	48	279	162	117
5 秋田	616	360	256	217	160	57	118	97	21	99	63	36
6 山形	3 062	1 714	1 348	718	463	255	309	233	76	409	230	179
7 福島	9 327	5 180	4 147	1 247	792	455	504	373	131	743	419	324
8 茨城	18	17	1	4	4	—	2	2	—	2	2	—
9 栃木	570	312	258	266	176	90	134	108	26	132	68	64
10 群馬	1 476	823	653	255	178	77	121	96	25	134	82	52
11 埼玉	352	195	157	74	47	27	29	21	8	45	26	19
12 千葉	15	10	5	33	27	6	31	26	5	2	1	1
13 東京	123	84	39	43	27	16	10	9	1	33	18	15
14 神奈川	253	148	105	122	84	38	53	40	13	69	44	25
15 新潟	407	221	186	132	96	36	84	67	17	48	29	19
16 富山	147	98	94	49	42	7	9	8	1	40	34	6
17 石川	14	7	7	12	11	1	11	10	1	1	1	—
18 福井	3	1	2	1	1	—	—	—	—	1	1	—
19 山梨	451	301	150	124	88	36	68	51	17	56	37	19
20 長野	1 739	977	762	394	247	147	141	102	39	253	145	108
21 岐阜	555	330	225	225	163	62	122	102	20	103	61	42
22 静岡	100	66	34	40	27	13	20	17	3	20	10	10
23 愛知	331	187	144	64	40	24	22	14	8	42	26	16
24 三重	232	115	117	48	25	23	23	16	7	25	9	16
25 滋賀	3	2	1	4	2	2	4	2	2	—	—	—
26 京都	324	187	137	96	84	12	63	55	8	33	29	4
27 大阪	—	—	—	1	1	—	1	1	—	—	—	—
28 兵庫	126	61	65	31	25	6	25	23	2	6	2	4
29 奈良	177	106	71	56	41	15	19	13	6	37	28	9
30 和歌山	4	2	2	9	8	1	9	8	1	—	—	—
31 鳥取	78	55	23	29	24	5	19	15	4	10	9	1
32 島根	63	47	16	46	42	4	37	37	—	9	5	4
33 岡山	113	62	51	90	64	26	42	34	8	48	30	18
34 廣島	339	202	137	96	75	21	58	46	12	38	29	9
35 山口	28	22	6	19	10	9	11	4	7	8	6	2
36 徳島	25	15	10	5	3	2	—	—	—	5	3	2
37 香川	214	176	38	111	83	28	70	53	17	41	30	11
38 愛媛	31	22	9	21	16	5	17	12	5	4	4	—
39 高知	37	26	11	54	50	4	45	42	3	9	8	1
40 福岡	118	77	41	77	63	14	49	48	1	28	15	13
41 佐賀	111	76	35	16	7	9	2	—	2	14	7	7
42 長崎	95	51	44	18	11	7	6	4	2	12	7	5
43 熊本	980	572	408	140	93	47	74	49	25	66	44	22
44 大分	320	178	142	117	87	30	88	72	16	29	15	14
45 宮崎	282	177	105	117	91	26	69	55	14	48	36	12
46 鹿児島	215	102	113	202	102	100	180	94	86	22	8	14
47 沖縄	—	—	—	1	—	1	1	—	1	—	—	—
官有	4 476	4 200	276	1 482	1 199	283	1 280	1 100	180	202	99	103

42. 山羊 (1) 年末現在飼養戸数及頭数

年次又ハ地方	飼養戸数					総頭数		
	総数	一頭	二頭	三頭又ハ四頭	五頭以上	頭数	牝	牡
	(1)	(2)	(3)	(4)	(5)	(6)	(7)	(8)
	頭	頭	頭	頭	頭	頭	頭	頭
昭和 5	87 653	32 835	23 695	21 473	9 650	217 189	149 645	67 544
〃 6	93 611	38 007	25 120	21 647	8 837	218 921	152 053	66 868
〃 7	99 956	43 306	26 048	21 564	9 038	228 998	160 283	68 715
〃 8	108 321	49 961	27 486	22 387	8 487	236 021	167 217	68 804
〃 9	118 540	57 480	29 502	23 032	8 526	253 758	182 577	71 181
〃 10	133 207	68 484	31 357	25 588	7 778	277 884	200 731	77 153
〃 11	148 591	81 366	33 283	26 285	7 657	292 215	213 983	78 232
〃 12	157 552	93 301	32 147	25 585	6 519	293 302	218 301	75 001
〃 13	162 905	104 258	31 646	21 493	5 508	281 750	213 759	67 991
〃 14	168 451	109 202	32 451	21 495	5 303	286 702	219 176	67 526
〃 15	**183 954**	**124 522**	**33 023**	**21 246**	**5 163**	**300 604**	**232 445**	**68 159**
1 北海道	1 916	1 281	469	144	22	3 044	2 401	643
2 青森	833	634	162	28	9	1 149	936	213
3 岩手	4 846	4 037	688	112	9	5 858	5 159	699
4 宮城	6 282	5 392	754	129	7	7 372	6 132	1 240
5 秋田	1 236	965	228	35	8	1 604	1 323	281
6 山形	8 936	8 059	759	99	19	10 096	9 127	969
7 福島	5 171	4 281	707	162	21	6 439	5 578	861
8 茨城	4 801	4 074	591	109	27	5 888	4 936	952
9 栃木	929	704	182	39	4	1 243	972	271
10 群馬	10 633	9 157	1 269	182	25	12 512	10 902	1 610
11 埼玉	4 677	4 089	484	65	39	5 877	5 206	671
12 千葉	3 723	3 159	442	98	24	4 560	3 873	687
13 東京	945	701	163	61	20	1 744	1 454	290
14 神奈川	4 354	3 647	546	123	38	5 672	4 879	793
15 新潟	4 179	3 612	467	80	20	5 057	4 474	583
16 富山	372	281	62	14	15	749	676	73
17 石川	409	335	58	9	7	539	453	86
18 福井	170	124	33	9	4	288	241	47
19 山梨	3 972	3 522	385	38	27	4 777	4 143	634
20 長野	23 044	20 880	1 844	277	43	26 232	23 993	2 239
21 岐阜	3 654	3 230	365	41	18	4 459	3 992	467
22 静岡	1 789	1 511	198	35	45	2 621	2 296	325
23 愛知	5 950	5 331	519	75	25	7 283	6 788	495
24 三重	668	574	78	9	7	846	754	92
25 滋賀	248	185	48	8	7	382	316	66
26 京都	523	435	71	9	8	698	617	81
27 大阪	58	29	14	10	5	156	118	38
28 兵庫	1 558	1 311	196	42	9	1 943	1 729	214
29 奈良	150	115	32	2	1	194	157	37
30 和歌山	137	103	25	8	1	188	151	37
31 鳥取	505	400	82	20	3	648	579	69
32 島根	1 141	921	165	35	20	1 633	1 438	195
33 岡山	2 125	1 680	355	74	16	2 927	2 660	267
34 廣島	1 127	868	183	43	33	2 011	1 775	236
35 山口	1 213	922	217	49	25	1 903	1 614	289
36 徳島	286	187	66	19	14	502	410	92
37 香川	1 385	1 096	220	58	11	1 910	1 714	196
38 愛媛	991	717	205	44	25	1 747	1 479	268
39 高知	5 495	4 570	742	156	27	6 951	6 176	775
40 福岡	1 724	1 243	352	89	40	3 020	2 494	526
41 佐賀	1 450	1 109	235	73	33	2 391	1 953	438
42 長崎	2 377	811	719	673	174	5 716	3 547	2 169
43 熊本	435	207	119	60	49	1 051	776	275
44 大分	219	143	48	12	16	848	703	145
45 宮崎	970	740	185	30	15	1 664	1 354	310
46 鹿児島	10 206	5 546	2 610	1 738	312	17 859	12 516	5 343
47 沖縄	46 142	11 604	14 681	16 021	3 836	118 139	77 326	40 803
官有	—	—	—	—	—	214	145	69

山羊　(1) 年末現在飼養戸数及頭数

年次又ハ地方		満一年以上			満一年未満					
		総数	牝	牡	総数		牝		牡	
					頭数	價額	頭数	價額	頭数	價額
		(9)	(10)	(11)	(12)	(13)	(14)	(15)	(16)	(17)
		頭	頭	頭	頭	円	頭	円	頭	円
昭和	5	141 107	103 016	38 091	76 082	141 711	46 629	101 751	29 453	39 960
〃	6	138 203	102 159	36 044	80 718	139 753	49 894	100 931	30 824	38 822
〃	7	145 609	108 119	37 490	83 389	144 368	52 164	105 878	31 225	38 490
〃	8	155 716	116 866	38 850	80 305	149 734	50 351	111 909	29 954	37 825
〃	9	170 940	129 452	41 488	82 818	169 367	53 125	129 508	29 693	39 859
〃	10	189 277	145 081	44 196	88 607	211 145	55 650	161 330	32 957	49 815
〃	11	200 543	154 463	46 080	91 672	222 874	59 520	176 489	32 152	46 385
〃	12	202 845	157 932	44 913	90 457	263 163	60 369	214 277	30 088	48 886
〃	13	197 432	157 307	40 125	84 318	296 099	56 452	241 955	27 866	54 144
〃	14	199 253	160 758	38 495	87 449	445 601	58 418	364 923	29 031	80 678
〃	15	**214 926**	**174 586**	**40 340**	**85 678**	**533 927**	**57 859**	**426 391**	**27 819**	**107 536**
1	北海道	2 229	1 776	453	815	20 987	625	17 538	190	3 449
2	青森	897	763	134	252	6 226	173	4 538	79	1 688
3	岩手	4 773	4 293	480	1 085	8 314	866	7 531	219	783
4	宮城	5 402	4 620	782	1 970	23 104	1 512	20 935	458	2 169
5	秋田	1 215	1 029	186	389	7 120	294	5 797	95	1 323
6	山形	7 771	7 190	581	2 325	24 466	1 937	22 726	388	1 740
7	福島	5 125	4 498	627	1 314	17 335	1 080	16 031	234	1 304
8	茨城	4 627	3 970	657	1 261	12 116	966	10 900	295	1 216
9	栃木	1 004	803	201	239	3 355	169	2 586	70	769
10	群馬	9 768	8 725	1 043	2 744	14 389	2 177	13 139	567	1 250
11	埼玉	4 647	4 188	459	1 230	13 622	1 018	12 374	212	1 248
12	千葉	3 715	3 252	463	845	6 739	621	5 716	224	1 023
13	東京	1 400	1 180	220	344	4 593	274	3 984	70	609
14	神奈川	4 231	3 724	507	1 441	11 127	1 155	10 073	286	1 054
15	新潟	4 107	3 690	417	950	12 759	784	11 414	166	1 345
16	富山	614	555	59	135	2 626	121	2 495	14	131
17	石川	428	371	57	111	2 869	82	2 285	29	584
18	福井	255	214	41	33	830	27	720	6	110
19	山梨	3 916	3 415	501	861	10 171	728	9 030	133	1 141
20	長野	21 509	20 025	1 484	4 723	28 534	3 968	26 048	755	2 486
21	岐阜	3 631	3 296	335	828	11 232	696	10 440	132	792
22	静岡	2 050	1 819	231	571	9 208	477	8 513	94	695
23	愛知	5 871	5 544	327	1 412	18 627	1 244	17 867	168	760
24	三重	700	630	70	146	3 013	124	2 726	22	287
25	滋賀	318	268	50	64	1 436	48	1 147	16	289
26	京都	575	511	64	123	2 475	106	2 340	17	135
27	大阪	129	98	31	27	458	20	353	7	105
28	兵庫	1 474	1 350	124	469	8 159	379	7 108	90	1 051
29	奈良	170	137	33	24	483	20	432	4	51
30	和歌山	161	135	26	27	484	16	360	11	124
31	鳥取	540	482	58	108	1 849	97	1 685	11	164
32	島根	1 336	1 203	133	297	3 281	235	2 760	62	521
33	岡山	2 363	2 189	174	564	3 255	471	2 959	93	296
34	広島	1 678	1 511	167	333	3 881	264	3 497	69	384
35	山口	1 484	1 307	177	419	4 786	307	3 991	112	795
36	徳島	379	323	56	128	1 282	87	1 075	36	207
37	香川	1 459	1 322	137	451	8 166	392	7 623	59	543
38	愛媛	1 288	1 107	181	459	7 897	372	6 890	87	1 007
39	高知	5 477	5 012	465	1 474	6 478	1 164	5 851	310	627
40	福岡	2 306	1 968	338	714	11 629	526	10 103	188	1 526
41	佐賀	1 836	1 529	307	555	10 583	424	8 893	131	1 690
42	長崎	3 116	1 952	1 164	2 600	10 917	1 595	6 704	1 005	4 213
43	熊本	639	478	161	412	4 937	298	3 712	114	1 225
44	大分	715	605	110	133	2 604	98	2 224	35	380
45	宮崎	1 199	1 002	197	465	5 204	352	4 585	113	619
46	鹿児島	10 994	8 365	2 629	6 865	28 022	4 151	16 918	2 714	11 104
47	沖縄	75 246	52 054	23 192	42 893	129 967	25 282	77 892	17 611	52 075
官		159	108	51	55	2 332	37	1 883	18	449

(2) 年内生産頭數

生産			年次又ハ地方
総数	牝	牡	
(18)	(19)	(20)	
頭	頭	頭	
75 069	42 788	32 281	5
78 246	44 563	33 683	6
94 787	53 025	41 762	7
93 877	55 711	38 166	8
98 761	58 028	40 733	9
104 173	60 531	43 642	10
111 740	63 039	48 701	11
108 557	62 404	46 153	12
106 015	61 338	44 677	13
112 445	66 833	45 612	14
108 805	**64 528**	**44 277**	15
807	540	267	1
313	195	118	2
1 991	1 256	735	3
2 124	1 377	747	4
543	374	169	5
4 110	2 371	1 739	6
1 902	1 237	665	7
964	635	329	8
217	153	64	9
5 352	3 182	2 170	10
1 662	977	685	11
895	538	357	12
450	262	188	13
1 960	1 193	767	14
1 320	849	471	15
187	122	65	16
168	115	53	17
58	37	21	18
1 049	684	365	19
11 590	6 426	5 164	20
1 496	935	561	21
926	552	374	22
2 782	1 664	1 118	23
90	66	24	24
80	61	19	25
233	147	86	26
26	14	12	27
695	431	264	28
22	15	7	29
17	10	7	30
182	129	53	31
436	282	154	32
1 182	769	413	33
541	334	207	34
611	396	215	35
146	75	71	36
708	469	239	37
851	522	329	38
3 426	2 132	1 294	39
1 113	627	486	40
678	451	227	41
2 779	1 513	1 266	42
400	257	143	43
217	147	70	44
644	388	256	45
6 079	3 268	2 811	46
44 708	26 314	18 394	47
75	37	38	官

(3) 年内斃死頭數

斃死									年次又ハ地方
総数			満一年以上			満一年未満			
総数	牝	牡	総数	牝	牡	総数	牝	牡	
(21)	(22)	(23)	(24)	(25)	(26)	(27)	(28)	(29)	
頭	頭	頭	頭	頭	頭	頭	頭	頭	
9 110	4 769	4 341	1 780	1 124	656	7 330	3 645	3 685	5
8 620	4 838	3 782	1 995	1 309	686	6 625	3 529	3 096	6
9 445	5 318	4 127	2 190	1 460	730	7 255	3 858	3 397	7
11 268	6 175	5 093	2 764	1 792	972	8 504	4 383	4 121	8
11 837	6 339	5 498	2 868	1 913	955	8 969	4 426	4 543	9
14 554	7 580	6 974	3 153	2 036	1 117	11 401	5 544	5 857	10
17 357	8 986	8 371	3 714	2 348	1 366	13 643	6 638	7 005	11
23 643	11 502	12 141	6 043	3 739	2 304	17 600	7 763	9 837	12
24 125	12 124	12 001	5 441	3 285	2 156	18 684	8 839	9 845	13
18 176	9 429	8 747	4 267	2 759	1 508	13 909	6 670	7 239	14
18 049	**9 534**	**8 515**	**4 010**	**2 740**	**1 270**	**14 039**	**6 794**	**7 245**	15
257	148	109	79	49	30	178	99	79	1
101	59	42	48	37	11	53	22	31	2
868	457	411	154	119	35	714	338	376	3
477	248	229	94	64	30	383	184	199	4
147	92	55	31	24	7	116	68	48	5
1 215	507	708	179	134	45	1 036	373	663	6
306	174	132	86	56	30	220	118	102	7
158	100	58	30	20	10	128	80	48	8
52	36	16	14	13	1	38	23	15	9
1 004	531	473	139	94	45	865	437	428	10
424	267	157	147	124	23	277	143	134	11
123	82	41	22	18	4	101	64	37	12
90	57	33	21	20	1	69	37	32	13
370	200	170	81	62	19	289	138	151	14
389	214	175	96	66	30	293	148	145	15
42	36	6	19	17	2	23	19	4	16
37	23	14	9	7	2	28	16	12	17
19	11	8	5	3	2	14	8	6	18
310	168	142	79	59	20	231	109	122	19
2 801	1 323	1 478	514	374	140	2 287	949	1 338	20
472	264	208	98	81	17	374	183	191	21
253	145	108	57	42	15	196	103	93	22
609	299	310	96	67	29	513	232	281	23
22	15	7	10	8	2	12	7	5	24
39	24	15	17	11	6	22	13	9	25
97	66	31	27	26	1	70	40	30	26
26	18	8	13	11	2	13	7	6	27
136	76	60	40	27	13	96	49	47	28
9	4	5	5	1	4	4	3	1	29
13	5	8	5	—	5	8	5	3	30
43	21	22	12	8	4	31	13	18	31
127	72	55	35	28	7	92	44	48	32
389	196	193	38	29	9	351	167	184	33
129	82	47	33	26	7	96	56	40	34
151	103	48	54	41	13	97	62	35	35
43	18	25	3	3	—	40	15	25	36
116	68	48	14	12	2	102	56	46	37
357	185	172	44	38	6	313	147	166	38
1 297	581	716	166	110	56	1 131	471	660	39
341	184	157	94	62	32	247	122	125	40
171	109	62	41	31	10	130	78	52	41
462	231	231	133	61	72	329	170	159	42
114	73	41	25	18	7	89	55	34	43
89	56	33	25	17	8	64	39	25	44
152	91	61	53	38	15	99	53	46	45
695	381	314	203	116	87	492	265	227	46
2 478	1 423	1 055	800	459	341	1 678	964	714	47
29	11	18	22	9	13	7	2	5	官

43. 家　兎

(1) 飼養戸數及頭數

年次	永久ハ地方	飼養戸數 (11月1日現在) 總數	十頭未滿	十頭以上五十頭未滿	五十頭以上	飼養頭數 (11月1日現在) 總數	成兎 總數 頭數	成兎 總數 價額	成兎 牝 頭數	成兎 牝 價額	成兎 牡 頭數	成兎 牡 價額	仔兎
		(1)	(2)	(3)	(4)	(5)	(6)	(7) 円	(8)	(9) 円	(10)	(11) 円	(12)
昭和	13	1 239 504	1 157 508	79 594	2 402	4 946 178	3 369 203	4 542 899	2 050 568	2 792 064	1 318 635	1 750 835	1 576 975
〃	14	1 677 153	1 573 927	100 114	3 112	6 604 334	4 601 264	7 279 286	2 817 923	4 492 163	1 783 341	2 787 123	2 003 070
〃	15	**1 561 898**	**1 479 922**	**79 692**	**2 284**	**5 612 547**	**4 032 196**	**7 415 858**	**2 463 991**	**4 562 393**	**1 568 205**	**2 853 465**	**1 580 351**
1	北海道	64 846	55 563	9 022	261	333 772	182 724	279 985	111 962	173 910	70 762	106 075	151 048
2	青森	20 612	19 635	704	273	62 656	47 883	92 421	29 839	58 058	18 044	34 363	14 773
3	岩手	49 853	48 052	1 790	11	151 487	123 767	230 540	70 517	131 203	53 250	99 337	27 720
4	宮城	53 604	49 856	3 717	31	217 483	165 378	329 263	99 190	200 464	66 188	128 799	52 105
5	秋田	42 269	41 271	985	13	130 952	99 580	208 494	67 361	141 108	32 219	67 386	31 372
6	山形	42 113	41 003	1 102	8	111 828	90 442	207 649	54 151	125 344	36 291	82 305	21 386
7	福島	85 676	76 147	9 311	218	429 818	342 698	631 739	209 070	386 200	133 628	245 539	87 120
8	茨城	70 178	65 210	4 696	272	298 697	204 839	373 859	126 684	231 203	78 155	142 656	93 858
9	栃木	35 485	33 685	1 772	28	129 721	85 890	158 019	55 333	102 141	30 557	55 878	43 831
10	群馬	49 190	46 395	2 768	27	195 875	140 346	262 415	85 065	159 878	55 281	102 537	55 529
11	埼玉	56 156	54 003	2 116	37	181 308	119 720	208 423	75 460	131 469	44 260	76 954	61 588
12	千葉	56 734	54 607	2 087	40	192 441	133 876	252 454	82 918	156 130	50 958	96 324	58 565
13	東京	20 219	18 736	1 397	86	88 742	57 128	115 316	34 464	69 900	22 664	45 416	31 614
14	神奈川	21 944	21 036	836	72	75 534	48 814	82 922	29 495	50 152	19 319	32 770	26 720
15	新潟	83 031	81 866	1 153	12	197 199	155 341	281 962	97 145	176 598	58 196	105 364	41 858
16	富山	6 632	6 541	86	5	15 650	12 356	21 090	7 397	12 888	4 959	8 202	3 294
17	石川	3 608	3 439	154	15	15 514	11 161	—	6 549	15 460	4 612	11 312	4 353
18	福井	1 724	1 639	79	6	7 506	5 637	10 226	3 163	5 896	2 474	4 330	1 869
19	山梨	30 368	29 492	870	6	85 633	63 767	94 763	38 087	57 510	25 680	37 253	21 866
20	長野	123 544	114 456	8 889	199	580 408	469 404	957 754	282 267	582 332	187 137	375 422	111 004
21	岐阜	41 311	38 708	2 543	60	153 345	113 839	192 006	68 227	117 514	45 612	74 492	39 506
22	靜岡	72 902	68 241	4 599	62	272 294	167 753	314 286	101 109	189 491	66 644	124 795	104 541
23	愛知	62 120	58 600	3 449	71	228 444	156 098	295 987	96 599	183 542	59 499	112 445	72 346
24	三重	25 828	25 173	629	26	71 703	53 345	92 420	32 964	57 574	20 381	34 846	18 358
25	滋賀	16 982	15 759	1 220	3	38 217	29 782	52 369	17 018	29 925	12 764	22 444	8 435
26	京都	9 443	9 009	395	39	38 876	26 572	43 915	17 029	28 780	9 543	15 135	12 304
27	大阪	2 786	2 433	307	46	23 690	16 854	31 192	9 757	18 079	7 097	13 113	6 836
28	兵庫	28 018	27 377	608	33	85 381	61 322	105 565	38 375	65 784	22 947	39 781	24 059
29	奈良	7 927	7 474	443	10	28 811	19 948	37 422	11 945	22 618	8 003	14 804	8 863
30	和歌山	10 802	10 430	362	10	37 700	24 242	41 240	14 541	24 807	9 701	16 433	13 458
31	鳥取	26 449	25 831	605	13	78 852	62 553	112 763	41 032	74 544	21 521	38 219	16 299
32	島根	39 288	38 500	776	12	106 234	84 268	158 232	50 061	93 116	34 207	65 116	21 966
33	岡山	50 839	49 167	1 647	25	157 814	113 193	217 271	71 235	137 690	41 958	79 581	44 621
34	廣島	37 095	35 780	1 283	32	112 426	80 945	139 997	51 704	90 009	29 241	49 988	31 481
35	山口	14 328	13 822	493	13	46 311	32 596	47 452	20 251	29 463	12 345	17 989	13 715
36	德島	17 336	16 719	604	13	51 323	37 348	71 474	21 499	41 794	15 849	29 680	13 975
37	香川	19 421	17 813	1 580	28	69 162	42 160	71 496	26 011	44 413	16 149	27 083	27 002
38	愛媛	20 361	19 224	1 118	19	68 922	51 147	91 798	31 918	58 308	19 229	33 490	17 775
39	高知	10 365	10 103	252	10	35 130	25 797	46 440	16 266	30 204	9 531	16 236	9 333
40	福岡	14 710	14 021	640	49	56 397	37 193	74 703	22 840	46 975	14 353	27 728	19 204
41	佐賀	12 129	11 952	175	2	28 633	20 589	36 612	11 924	21 307	8 665	15 305	8 044
42	長崎	13 018	12 617	389	12	44 172	30 127	40 670	18 133	24 520	11 994	16 150	14 045
43	熊本	22 006	21 200	783	23	77 831	52 375	81 160	30 131	47 461	22 244	33 699	25 456
44	大分	13 310	12 718	569	23	47 304	32 956	57 704	21 252	38 222	11 704	19 482	14 348
45	宮崎	19 033	18 458	547	28	68 989	47 284	68 137	28 445	41 500	18 839	26 637	21 705
46	鹿兒島	33 045	32 926	118	1	74 571	46 094	59 819	24 409	31 922	21 685	27 897	28 477
47	沖縄	3 260	3 235	24	1	7 791	5 065	7 662	3 199	4 987	1 866	2 675	2 726

1. 成兎トハ生後滿五ケ月以上ノモノヲ謂ヒ、仔兎トハ生後滿五ケ月未滿ノモノヲ謂フ

(2) 兎毛、兎肉、兎毛皮生産高

生産總價額	兎毛 數量	兎毛 價額	兎肉 數量	兎肉 價額	兎毛皮 數量	兎毛皮 價額	年次 永久ハ地方
(1) 円	(2) 斤	(3) 円	(4) 斤	(5) 円	(6) 枚	(7) 円	
6 267 704	83 950	524 996	6 698 367	1 850 050	4 103 733	3 892 658	13
7 960 525	109 053	916 388	5 946 085	2 512 299	4 270 500	4 531 838	14
9 633 838	**128 986**	**1 083 485**	**7 382 614**	**3 303 959**	**4 292 334**	**5 244 424**	15
327 461	615	5 220	372 762	124 078	187 386	198 163	1
76 572	1 410	7 853	59 813	23 238	35 814	45 481	2
239 073	2 581	18 202	240 193	70 911	115 628	149 960	3
733 278	5 216	48 400	569 376	345 603	246 621	339 275	4
198 659	619	3 715	143 427	62 568	102 281	132 376	5
166 999	648	4 827	114 156	49 958	83 685	112 214	6
766 562	13 815	115 508	459 565	195 356	369 458	455 698	7
803 472	15 188	156 714	542 798	225 860	322 955	420 898	8
148 317	201	1 819	91 922	41 790	86 460	104 708	9
426 165	2 233	14 004	268 562	137 237	226 720	274 924	10
327 271	4 074	33 622	182 828	83 637	171 759	210 012	11
351 208	1 129	7 907	346 138	130 059	169 865	213 242	12
199 776	8 732	74 191	106 063	43 703	64 545	81 882	13
99 290	2 830	22 740	73 024	35 498	31 669	41 052	14
247 675	1 198	9 354	249 906	88 212	127 718	150 109	15
14 538	581	1 755	12 876	6 257	6 573	6 526	16
17 512	1 199	9 429	5 845	2 992	5 490	5 091	17
4 872	72	633	2 492	1 529	2 094	2 710	18
72 302	451	3 794	46 197	17 785	48 593	50 723	19
1 156 624	36 029	335 758	702 975	319 202	388 422	501 664	20
262 133	11 220	71 567	400 931	74 368	72 265	116 198	21
535 535	4 150	33 143	329 712	209 412	230 572	292 980	22
380 106	3 516	28 842	344 528	166 253	154 369	185 011	23
130 536	500	4 039	117 161	49 244	73 278	77 253	24
62 846	170	1 014	76 517	24 284	36 609	37 548	25
102 321	671	5 818	80 225	52 914	40 598	43 589	26
65 919	4 256	17 788	27 217	16 465	27 886	31 656	27
88 059	565	4 413	65 887	37 198	35 182	46 448	28
15 449	54	2 126	11 344	5 237	6 104	8 086	29
53 699	13	148	34 148	20 214	30 606	33 337	30
83 182	1 118	4 375	53 971	29 663	43 369	49 144	31
192 560	344	2 845	194 470	83 978	91 481	105 737	32
368 819	348	3 134	338 448	171 089	175 759	194 596	33
108 698	15	107	102 792	52 167	53 208	56 424	34
34 523	102	779	24 103	13.613	17 960	20 131	35
89 776	4	38	65 783	36 748	41 488	52 990	36
253 187	57	615	187 796	106 576	132 954	145 996	37
130 990	196	1 762	110 968	54 497	67 716	74 731	38
54 306	62	309	23 436	11 016	38 940	42 981	39
47 750	605	5 231	41 244	20 520	20 193	21 999	40
14 054	—	—	13 474	5 636	7 856	8 418	41
34 176	76	618	33 149	13 440	18 937	20 118	42
29 668	1 127	8 810	25 482	12 477	8 715	8 381	43
40 526	563	7 040	30 826	13 313	19 235	20 173	44
27 593	260	2 396	18 359	7 909	18 710	17 288	45
52 664	168	1 003	39 615	15 170	34 543	36 491	46
167	5	80	110	85	15	2	47

44. 屠　　殺　　(1) 總　　數

年次又ハ地方		屠場數(年末現在)	屠殺頭數 總數	牛 總數	牛 成牛	牛 犢	馬	豚	緬羊	山羊	肉量 數量	肉量 價額	年次又ハ地方
		(1)	(2)	(3)	(4)	(5)	(6)	(7)	(8)	(9)	(10) 貫	(11) 円	
昭和	5	627	1 111 962	289 080	262 785	26 295	72 430	725 104	1 091	24 257	23 846 715	67 090 946	5
〃	6	629	1 121 081	319 984	292 122	27 862	76 885	695 385	1 140	27 687	25 571 872	61 274 714	6
〃	7	665	1 457 747	360 761	331 610	29 151	80 364	986 746	1 129	28 747	31 630 842	67 579 118	7
〃	8	679	1 468 360	356 576	326 227	30 349	92 447	983 241	1 461	34 635	31 063 630	75 446 495	8
〃	9	696	1 433 560	325 652	297 017	28 635	89 835	974 140	1 376	42 557	30 223 213	75 884 478	9
〃	10	701	1 514 447	331 171	299 943	31 228	89 442	1 044 097	1 445	48 292	31 913 726	81 965 951	10
〃	11	734	1 721 014	334 254	300 583	33 671	95 369	1 239 571	1 426	50 394	35 676 044	88 833 653	11
〃	12	733	1 789 410	389 170	348 696	40 474	72 169	1 272 519	2 595	52 957	37 838 736	113 198 872	12
〃	13	716	1 708 259	400 548	365 581	34 967	40 807	1 217 988	3 090	45 826	36 932 797	130 544 238	13
〃	14	708	1 806 437	407 589	373 781	33 808	44 707	1 311 553	3 439	39 149	40 016 545	160 518 259	14
〃	15	709	1 788 932	466 383	423 265	43 118	55 188	1 229 715	3 405	34 241	40 156 916	220 490 054	15
1	北海道	66	80 055	28 497	15 824	12 673	3 436	48 073	38	11	1 984 239	8 827 577	1
2	青森	10	16 592	1 126	1 101	25	347	15 109	6	4	312 315	1 730 806	2
3	岩手	19	11 115	661	637	24	325	10 085	24	20	226 888	1 119 961	3
4	宮城	14	25 365	1 313	1 247	66	451	23 583	7	11	331 169	1 383 337	4
5	秋田	11	9 759	1 085	1 078	7	1 773	6 900	—	1	219 285	1 484 022	5
6	山形	13	12 399	2 525	2 459	66	984	8 832	14	44	263 706	1 711 795	6
7	福島	21	25 721	1 462	1 445	17	699	23 410	45	105	365 440	2 090 167	7
8	茨城	21	59 065	2 976	2 856	120	719	54 669	1	700	804 493	3 822 454	8
9	栃木	14	32 061	2 796	2 440	356	1 096	28 075	62	32	527 609	2 855 961	9
10	群馬	19	40 319	3 101	2 718	383	767	35 204	92	1 155	612 798	3 005 985	10
11	埼玉	14	162 079	15 623	13 392	2 231	4 288	141 629	13	526	2 807 723	13 175 901	11
12	千葉	24	86 243	4 955	4 248	707	2 566	78 563	3	156	1 345 079	4 961 924	12
13	東京	20	221 722	53 565	45 866	7 699	1 523	163 904	2 404	326	4 630 462	26 567 252	13
14	神奈川	11	150 531	11 613	9 464	2 149	740	137 368	289	521	2 509 026	12 935 080	14
15	新潟	23	26 088	2 974	2 853	121	178	22 896	7	33	498 196	2 600 756	15
16	富山	10	7 406	722	722	—	99	6 574	1	10	96 972	482 706	16
17	石川	9	10 372	3 629	3 488	141	51	6 690	2	—	270 467	1 003 108	17
18	福井	5	2 736	1 916	1 916	—	166	654	—	—	106 852	1 036 908	18
19	山梨	8	13 909	820	819	1	2 635	10 423	4	27	299 313	1 313 659	19
20	長野	22	28 462	2 615	2 475	140	5 723	19 870	35	219	609 981	2 497 100	20
21	岐阜	10	15 111	5 967	5 825	142	2 062	7 073	4	5	389 198	1 867 884	21
22	静岡	19	47 067	6 388	5 681	707	495	40 149	—	35	899 680	4 978 969	22
23	愛知	19	82 796	15 343	14 384	959	1 508	65 843	75	27	1 813 934	9 089 083	23
24	三重	15	10 964	6 836	6 684	152	22	4 105	—	1	396 024	2 830 670	24
25	滋賀	7	9 157	5 678	5 592	86	552	2 923	2	2	390 757	2 385 694	25
26	京都	9	40 894	23 033	21 452	1 581	446	17 399	11	5	1 462 632	9 580 531	26
27	大阪	7	141 034	83 539	80 285	3 254	1 459	56 004	—	32	5 230 122	29 897 855	27
28	兵庫	24	76 415	40 985	38 941	2 044	262	34 981	159	28	2 303 945	13 752 137	28
29	奈良	10	7 262	6 625	6 625	—	21	616	—	—	285 565	2 154 302	29
30	和歌山	7	7 967	6 435	5 352	1 083	169	1 363	—	—	266 573	1 499 285	30
31	鳥取	6	2 807	2 088	1 964	124	82	637	—	—	87 972	608 770	31
32	島根	16	4 107	2 896	2 759	137	40	1 171	—	—	150 010	1 015 708	32
33	岡山	9	11 196	7 807	6 273	1 534	283	3 106	—	—	361 060	2 099 552	33
34	廣島	14	35 856	23 921	23 486	435	147	11 759	25	4	1 291 871	8 476 861	34
35	山口	14	10 102	8 968	8 818	150	459	675	—	—	435 299	3 359 431	35
36	徳島	8	6 193	3 976	3 952	24	186	2 031	—	—	157 347	909 396	36
37	香川	8	14 741	3 909	3 885	24	11	10 800	—	21	317 254	2 101 597	37
38	愛媛	11	8 758	6 779	6 235	544	147	1 832	—	—	271 056	1 899 253	38
39	高知	11	5 615	3 175	3 158	17	631	1 783	—	26	159 481	1 164 300	39
40	福岡	15	43 483	20 683	18 667	2 016	3 362	19 427	9	2	1 231 672	7 440 018	40
41	佐賀	8	6 435	4 016	3 887	129	531	1 879	—	9	216 115	1 081 917	41
42	長崎	12	23 192	4 630	4 561	69	45	16 462	55	2 000	525 478	3 215 636	42
43	熊本	14	16 859	5 737	5 578	159	5 396	5 704	13	9	541 713	2 954 592	43
44	大分	15	9 336	5 614	5 399	215	1 903	1 815	4	—	333 983	2 098 278	44
45	宮崎	10	13 977	3 889	3 734	155	2 294	7 794	—	—	258 983	1 435 976	45
46	鹿兒島	31	50 059	8 934	8 517	417	2 802	33 319	1	5 003	754 853	4 472 519	46
47	沖繩	26	65 550	4 558	4 523	35	1 307	36 554	—	23 131	802 326	3 513 381	47

1. 成牛トハ生後滿一年以上ノモノヲ謂ヒ、犢トハ生後滿一年未滿ノモノヲ謂フ

(2) 成　　牛

頭數 總數	頭數 牝	頭數 牡	肉量 總數 數量	肉量 總數 價額	肉量 牝 數量	肉量 牝 價額	肉量 牡 數量	肉量 牡 價額	年次又ハ地方
(12)	(13)	(14)	(15) 貫	(16) 円	(17) 貫	(18) 円	(19) 貫	(20) 円	
262 785	155 151	107 634	11 639 483	39 793 051	6 825 286	26 026 173	4 814 197	13 766 878	5
292 122	167 552	124 570	13 361 736	38 785 378	7 728 662	25 332 135	5 633 074	13 453 243	6
331 610	193 538	138 072	15 226 245	40 352 547	8 909 390	26 297 829	6 316 855	14 054 718	7
326 227	190 106	136 121	14 800 453	44 251 591	8 621 260	28 353 890	6 179 193	15 897 701	8
297 017	177 334	119 683	13 588 083	42 271 906	8 108 863	27 368 631	5 479 220	14 903 275	9
299 943	172 898	127 045	14 105 193	45 720 965	8 062 602	28 583 942	6 042 591	17 137 023	10
300 583	169 827	130 756	14 843 053	45 824 510	8 422 983	27 913 045	6 420 070	17 911 465	11
348 696	192 444	156 252	17 484 021	61 941 728	9 600 804	36 797 164	7 883 217	25 144 564	12
365 581	214 664	150 917	18 520 232	74 433 557	10 802 651	46 799 295	7 717 581	27 634 262	13
373 781	209 353	164 428	19 538 485	89 556 665	10 863 002	52 611 099	8 675 483	36 945 566	14
423 265	243 732	179 533	21 094 044	137 047 923	12 433 762	85 464 729	8 660 282	51 583 194	15
15 824	13 852	1 972	831 163	4 175 853	738 754	3 823 283	92 409	352 565	1
1 101	626	475	45 788	496 438	24 675	287 373	21 113	209 065	2
637	438	199	66 234	303 617	45 286	201 261	20 948	102 356	3
1 247	840	407	62 296	281 605	43 557	206 304	18 739	75 301	4
1 078	628	450	51 606	466 402	28 839	252 841	22 767	213 561	5
2 459	964	1 495	112 867	846 587	47 980	406 912	64 887	439 675	6
1 445	686	759	67 320	475 628	33 210	251 185	34 110	224 443	7
2 856	1 533	1 323	124 557	741 312	66 342	394 076	58 215	347 236	8
2 440	1 358	1 082	120 306	814 094	69 191	470 834	51 115	343 260	9
2 718	1 167	1 551	139 449	903 679	62 606	430 815	76 843	472 864	10
13 392	5 776	7 616	689 574	4 046 157	306 393	1 777 178	383 181	2 268 979	11
4 248	3 539	709	240 805	1 106 511	206 648	961 676	34 157	144 835	12
45 866	33 316	12 550	2 656 617	19 289 632	1 876 457	14 988 069	780 160	4 301 563	13
9 464	6 588	2 876	549 254	3 987 709	388 692	3 012 173	160 562	975 536	14
2 853	1 964	889	130 273	853 996	93 265	615 771	37 008	238 225	15
722	357	365	36 955	225 753	19 507	132 648	17 448	93 105	16
3 488	1 905	1 583	169 086	713 789	97 260	409 254	71 826	304 535	17
1 916	1 300	616	90 217	937 256	65 880	694 966	24 337	242 290	18
819	538	281	38 624	215 687	25 172	139 511	13 452	76 176	19
2 475	1 231	1 244	97 928	659 293	49 156	352 815	48 772	306 478	20
5 825	1 935	3 890	228 449	1 253 095	83 025	479 246	145 424	773 849	21
5 681	2 993	2 688	308 909	1 921 759	174 284	1 109 605	134 625	812 154	22
14 384	6 695	7 689	743 322	4 640 465	368 239	2 716 463	375 083	1 924 002	23
6 684	3 823	2 861	337 505	2 544 188	210 681	1 752 418	126 824	791 770	24
5 592	4 758	834	323 902	2 110 771	277 418	1 847 021	46 484	263 750	25
21 452	11 774	9 678	1 157 886	8 185 910	655 908	4 865 490	501 978	3 320 420	26
80 285	38 023	42 262	4 371 159	25 813 984	2 076 883	13 175 039	2 294 276	12 638 945	27
38 941	32 904	6 037	1 839 784	11 840 031	1 559 592	10 277 195	280 192	1 562 836	28
6 625	3 882	2 743	278 177	2 111 519	168 932	1 357 461	109 245	754 058	29
5 352	3 054	2 298	229 095	1 339 766	142 084	852 504	87 011	487 262	30
1 964	386	1 578	74 296	523 196	13 962	102 987	60 334	420 209	31
2 759	510	2 249	130 503	921 455	21 423	157 582	109 080	763 873	32
6 273	4 209	2 064	268 732	1 677 581	182 118	1 200 138	86 614	477 443	33
23 486	9 911	13 575	1 108 578	7 553 751	474 179	3 430 816	634 399	4 122 935	34
8 818	3 460	5 358	394 620	3 158 108	133 593	1 133 513	261 027	2 024 595	35
3 952	368	3 584	130 440	780 573	12 063	82 149	118 377	698 424	36
3 885	2 285	1 600	185 197	1 407 176	110 797	886 376	74 400	520 800	37
6 235	1 214	5 021	227 513	1 636 487	47 850	384 236	179 663	1 252 251	38
3 158	2 419	739	122 003	994 195	94 497	791 978	27 506	202 217	39
18 667	11 274	7 393	814 328	5 514 455	510 244	3 498 295	304 084	2 016 160	40
3 887	3 277	610	167 902	900 273	140 309	749 795	27 593	150 478	41
4 561	2 332	2 229	260 683	1 743 325	125 780	902 272	134 903	841 053	42
5 578	3 722	1 856	253 315	1 724 915	173 124	1 192 326	80 191	532 589	43
5 399	3 796	1 603	239 334	1 678 287	179 247	1 283 008	60 087	395 279	44
3 734	1 832	1 902	113 279	760 796	58 836	395 966	54 443	364 830	45
8 517	3 719	4 798	294 977	2 006 102	130 730	944 941	164 247	1 061 161	46
4 523	571	3 952	169 237	764 762	19 094	86 959	150 143	677 803	47

屠殺 (3) 犢

年次又ハ地方	頭数 総数	頭数 牝	頭数 牡	肉量 総数 数量	肉量 総数 価額	肉量 牝 数量	肉量 牝 価額	肉量 牡 数量	肉量 牡 価額
	(21)	(22)	(23)	(24) 貫	(25) 円	(26) 貫	(27) 円	(28) 貫	(29) 円
昭和 5	26 295	2 079	24 216	302 760	756 320	30 561	78 459	272 199	677 861
〃 6	27 862	2 101	25 761	352 927	755 496	35 559	82 976	317 368	672 520
〃 7	29 151	3 136	26 015	378 417	779 874	35 048	84 587	343 369	695 287
〃 8	30 349	2 032	28 317	384 948	871 874	35 623	93 708	349 325	778 166
〃 9	28 635	1 630	27 005	366 920	870 735	30 613	85 058	336 307	785 677
〃 10	31 228	1 444	29 784	417 305	1 033 546	27 629	74 502	389 676	959 044
〃 11	33 671	1 593	32 078	483 892	1 237 703	31 806	86 628	452 086	1 151 075
〃 12	40 474	2 065	38 409	599 321	1 586 804	38 492	119 122	560 829	1 467 682
〃 13	34 967	2 095	32 872	453 975	1 411 602	38 035	137 078	415 940	1 274 524
〃 14	33 808	2 045	31 763	345 039	1 113 198	32 966	125 510	312 073	987 688
〃 15	**43 118**	**3 231**	**39 887**	**497 081**	**2 156 356**	**58 036**	**285 489**	**438 995**	**1 870 837**
1 北海道	12 673	672	12 001	167 801	530 094	17 767	53 571	150 034	476 523
2 青森	25	11	14	542	5 156	219	2 136	323	3 020
3 岩手	24	4	20	372	3 135	60	450	312	2 685
4 宮城	66	12	54	676	2 343	263	925	413	1 418
5 秋田	7	5	2	62	528	44	384	18	144
6 山形	66	23	43	1 104	6 985	384	2 885	720	4 100
7 福島	17	7	10	242	1 650	83	467	159	1 183
8 茨城	120	67	53	1 603	6 814	986	4 487	617	2 327
9 栃木	356	33	323	8 207	41 055	1 078	5 390	7 129	35 665
10 群馬	383	55	328	2 705	13 968	306	1 842	2 399	12 126
11 埼玉	2 231	192	2 039	20 914	92 638	5 792	36 341	15 122	56 297
12 千葉	707	37	670	7 272	23 532	204	750	7 068	22 782
13 東京	7 699	73	7 626	45 622	173 385	444	1 736	45 178	171 649
14 神奈川	2 149	61	2 088	11 192	49 868	259	1 176	10 933	48 692
15 新潟	121	14	107	988	4 968	198	1 138	790	3 830
16 富山	—	—	—	—	—	—	—	—	—
17 石川	141	22	119	2 229	5 780	191	469	2 038	5 311
18 福井	—	—	—	—	—	—	—	—	—
19 山梨	1	—	1	8	40	—	—	8	40
20 長野	140	60	80	1 772	10 502	694	4 277	1 078	6 225
21 岐阜	142	16	126	1 030	4 633	122	546	908	4 087
22 静岡	707	25	682	10 821	61 992	440	2 330	10 381	59 662
23 愛知	959	124	835	7 084	24 081	1 426	5 841	5 658	18 240
24 三重	152	14	138	1 349	10 760	145	1 238	1 204	9 522
25 滋賀	86	23	63	636	2 136	185	652	451	1 484
26 京都	1 581	30	1 551	9 336	36 855	412	2 442	8 924	34 413
27 大阪	3 254	575	2 679	22 178	73 676	4 507	17 939	17 671	55 737
28 兵庫	2 044	143	1 901	21 807	98 562	4 044	24 163	17 763	74 399
29 奈良	—	—	—	—	—	—	—	—	—
30 和歌山	1 083	28	1 055	7 524	34 002	286	1 430	7 238	32 572
31 鳥取	124	30	94	3 013	22 440	568	3 787	2 445	18 653
32 島根	137	13	124	2 457	22 413	156	997	2 301	21 416
33 岡山	1 534	157	1 377	35 835	172 750	4 005	22 402	31 830	150 348
34 廣島	435	107	328	7 662	56 460	2 102	14 650	5 560	41 810
35 山口	150	72	78	2 087	11 931	987	5 463	1 100	6 468
36 徳島	24	8	16	183	833	62	270	121	563
37 香川	24	6	18	406	2 639	102	663	304	1 976
38 愛媛	544	63	481	15 862	114 960	894	7 340	14 968	107 620
39 高知	17	2	15	119	756	25	200	94	556
40 福岡	2 016	153	1 863	51 593	292 175	3 252	22 347	48 341	269 828
41 佐賀	129	38	91	2 912	15 020	793	3 775	2 119	11 245
42 長崎	69	12	57	709	3 428	210	1 402	499	2 026
43 熊本	159	58	101	4 027	32 533	1 231	10 157	2 796	22 376
44 大分	215	81	134	3 350	16 937	1 248	5 782	2 102	11 155
45 宮崎	155	18	137	3 300	20 328	301	1 919	2 999	18 409
46 鹿兒島	417	71	346	7 587	47 778	1 129	7 303	6 458	40 475
47 沖縄	35	16	19	903	3 837	482	2 027	421	1 810

(4) 馬

頭数 総数	頭数 牝	頭数 牡	肉量 総数 数量	肉量 総数 価額	肉量 牝 数量	肉量 牝 価額	肉量 牡 数量	肉量 牡 価額	年次又ハ地方
(30)	(31)	(32)	(33) 貫	(34) 円	(35) 貫	(36) 円	(37) 貫	(38) 円	
72 430	33 876	38 554	2 414 441	4 372 802	1 088 614	2 057 137	1 325 827	2 315 665	5
76 885	38 630	38 255	2 644 763	3 957 366	1 297 439	2 012 666	1 347 324	1 944 700	6
80 364	40 085	40 279	2 793 178	3 979 807	1 361 441	2 022 527	1 431 737	1 957 280	7
92 447	48 010	44 437	3 191 158	4 960 534	1 611 542	2 595 867	1 579 616	2 364 667	8
89 835	45 773	44 062	3 261 127	5 317 634	1 591 193	2 738 281	1 669 934	2 579 353	9
89 442	45 676	43 766	3 336 984	5 570 588	1 626 481	2 830 359	1 710 503	2 740 229	10
95 369	48 415	46 954	3 758 506	6 717 542	1 828 519	3 372 189	1 929 987	3 345 353	11
72 169	37 064	35 105	2 767 423	6 446 935	1 358 411	3 241 952	1 409 012	3 204 983	12
40 807	22 677	18 130	1 536 354	4 429 411	820 869	2 433 102	715 485	1 996 309	13
44 707	24 588	20 119	1 727 217	5 824 904	896 591	3 153 048	830 626	2 671 856	14
55 188	**30 890**	**24 293**	**2 083 270**	**7 194 934**	**1 119 970**	**3 936 992**	**963 300**	**3 257 942**	15
3 436	1 782	1 654	173 207	497 909	90 031	256 779	83 176	241 130	1
347	251	96	12 059	39 733	8 400	28 072	3 659	11 661	2
325	191	134	14 200	50 491	7 761	27 708	6 439	22 783	3
451	194	257	16 897	42 538	6 542	19 503	10 355	23 035	4
1 773	1 096	677	66 708	329 560	45 862	234 691	20 846	94 869	5
984	393	591	39 931	170 332	16 099	70 087	23 832	100 245	6
699	614	85	21 773	85 681	19 006	76 111	2 767	9 570	7
719	216	503	31 846	93 797	9 012	25 697	22 834	68 100	8
1 096	595	501	55 511	197 894	31 001	109 340	24 510	88 554	9
767	382	385	32 744	123 686	16 274	59 917	16 470	63 769	10
4 288	1 440	2 848	138 600	404 366	28 812	65 464	109 788	338 902	11
2 566	1 217	1 349	99 607	270 179	47 783	124 794	51 824	145 385	12
1 523	909	614	64 307	255 634	38 612	154 105	25 695	101 529	13
740	486	254	31 073	83 673	20 403	53 879	10 670	29 794	14
178	141	37	7 027	28 407	5 621	23 131	1 406	5 276	15
99	88	11	3 195	17 414	2 856	15 708	339	1 706	16
51	30	21	2 264	2 732	1 094	1 327	1 170	1 405	17
166	72	94	8 414	35 347	4 606	19 317	3 808	16 030	18
2 635	1 853	782	110 406	436 840	78 876	314 971	31 530	121 869	19
5 723	4 197	1 526	205 912	504 483	148 415	363 616	57 497	140 867	20
2 062	805	1 257	78 894	326 112	29 943	122 844	48 951	203 268	21
495	313	182	24 177	100 342	14 679	61 020	9 498	39 322	22
1 508	326	1 182	66 596	189 432	14 425	42 455	52 171	146 977	23
22	2	20	949	3 494	87	275	862	3 219	24
552	325	227	27 806	111 053	15 934	63 736	11 872	47 317	25
446	102	344	17 709	72 095	4 042	16 407	13 667	55 688	26
1 459	134	1 325	71 392	195 373	6 931	20 734	64 461	174 639	27
262	44	218	13 719	54 210	2 359	9 572	11 360	44 638	28
21	1	20	820	3 469	50	250	770	3 219	29
169	22	147	6 152	25 539	788	3 546	5 364	21 993	30
82	60	22	2 900	15 758	2 130	12 008	770	3 750	31
40	4	36	1 977	5 923	207	621	1 770	5 302	32
283	148	135	11 932	43 696	6 000	21 922	5 932	21 774	33
147	37	110	5 994	19 710	1 496	4 947	4 498	14 763	34
459	30	429	26 947	119 084	1 745	7 835	25 202	111 249	35
186	100	86	5 061	18 066	2 444	8 749	2 617	9 317	36
11	3	8	582	1 746	164	492	418	1 254	37
147	31	116	5 238	20 037	991	3 860	4 247	16 177	38
631	455	176	17 137	70 414	12 099	48 277	5 038	22 137	39
3 362	1 640	1 722	102 826	432 565	47 929	210 729	54 897	221 836	40
531	183	348	18 222	58 482	6 409	21 698	11 813	36 784	41
45	23	22	2 205	6 641	1 185	3 549	1 020	3 092	42
5 396	4 544	852	211 313	786 800	176 351	657 671	34 962	129 129	43
1 903	1 233	670	67 210	280 246	44 231	186 913	22 979	93 333	44
2 294	1 969	325	53 954	187 496	46 039	159 741	7 915	27 755	45
2 802	1 729	1 073	67 859	254 249	40 041	152 823	27 818	101 426	46
1 307	480	827	38 018	122 206	14 205	50 101	23 813	72 105	47

屠殺 (5) 豚 (6) 緬羊 (7) 山羊

年次又ハ地方		豚 (5) 屠殺 総数 総数	豚 (5) 屠殺 総数 牝	豚 (5) 屠殺 総数 牡	豚 (5) 屠殺 肉量 総数 数量	豚 (5) 屠殺 肉量 総数 価額	豚 (5) 屠殺 肉量 牝 数量	豚 (5) 屠殺 肉量 牝 価額	豚 (5) 屠殺 肉量 牡 数量	豚 (5) 屠殺 肉量 牡 価額	豚 (6) 頭数 総数	豚 (6) 頭数 牝	豚 (6) 頭数 牡	緬羊 (7) 肉量 総数 数量	緬羊 (7) 肉量 総数 価額	緬羊 (7) 肉量 牝 数量	緬羊 (7) 肉量 牝 価額	緬羊 (7) 肉量 牡 数量	緬羊 (7) 肉量 牡 価額	緬羊 (7) 頭数 総数	緬羊 (7) 頭数 牝	緬羊 (7) 頭数 牡	山羊 (7) 肉量 総数 数量	山羊 (7) 肉量 総数 価額	山羊 (7) 肉量 牝 数量	山羊 (7) 肉量 牝 価額	山羊 (7) 肉量 牡 数量	山羊 (7) 肉量 牡 価額	年次又ハ地方
		(39)	(40)	(41)	(42) 貫	(43) 円	(44) 貫	(45) 円	(46) 貫	(47) 円	(48)	(49)	(50)	(51) 貫	(52) 円	(53) 貫	(54) 円	(55) 貫	(56) 円	(57)	(58)	(59)	(60) 貫	(61) 円	(62) 貫	(63) 円	(64) 貫	(65) 円	
昭和	5	725 104	414 406	310 698	9 436 593	22 063 292	5 422 599	12 815 181	4 013 994	9 248 111	1 091	248	843	6 335	20 827	1 533	4 995	4 802	15 832	24 257	11 207	13 050	47 103	84 654	21 580	39 019	25 523	45 635	5
〃	6	695 385	385 714	309 671	9 149 988	17 675 829	5 074 632	9 992 684	4 075 356	7 683 145	1 140	322	818	6 131	17 264	1 443	3 560	4 688	13 704	27 687	12 615	15 072	56 327	83 381	25 629	38 320	30 698	45 061	6
〃	7	986 746	562 099	424 647	13 171 916	22 374 056	7 545 043	13 012 668	5 626 873	9 361 388	1 129	191	938	5 927	16 133	961	2 332	4 966	13 801	28 747	13 915	14 832	55 159	76 701	26 605	37 589	28 554	39 112	7
〃	8	983 241	563 812	419 429	12 595 324	25 197 683	7 233 708	14 673 530	5 361 616	10 524 158	1 461	345	1 116	7 326	21 805	1 566	3 873	5 760	17 932	34 635	18 343	16 292	84 421	143 003	44 752	76 391	39 669	66 612	8
〃	9	974 140	536 794	437 346	12 908 484	27 251 981	7 166 545	15 450 066	5 741 939	11 801 915	1 376	238	1 138	7 324	24 235	1 616	4 499	5 708	19 736	42 557	21 676	20 881	91 275	147 987	45 854	75 300	45 421	72 687	9
〃	10	1 044 097	567 683	476 414	13 940 446	29 436 772	7 659 394	16 491 359	6 281 052	12 945 413	1 445	191	1 254	8 002	27 503	1 263	3 642	6 739	23 861	48 292	26 267	22 025	105 796	176 577	55 784	93 093	50 012	83 484	10
〃	11	1 239 571	677 306	562 265	16 473 397	34 844 431	9 100 612	19 442 659	7 372 785	15 401 772	1 426	147	1 279	7 434	25 806	643	1 975	6 791	23 831	50 394	24 579	25 815	109 762	183 661	55 139	92 091	54 623	91 570	11
〃	12	1 272 519	690 927	581 592	16 857 184	42 994 938	9 281 071	23 892 408	7 576 113	19 102 530	2 595	191	2 404	12 661	31 652	962	2 440	11 699	29 212	52 957	27 403	25 554	118 126	196 815	65 641	100 811	57 485	96 004	12
〃	13	1 217 988	632 116	585 872	16 307 673	50 044 685	8 629 919	26 840 487	7 677 754	23 204 198	3 090	326	2 764	11 385	31 372	2 047	6 974	9 338	24 398	45 826	23 143	22 683	103 178	193 611	53 653	100 879	49 525	92 732	13
〃	14	1 311 553	690 162	621 391	18 296 049	63 750 908	9 681 893	34 128 460	8 614 656	29 622 448	3 439	600	2 839	17 190	48 864	3 386	8 641	13 804	40 223	39 149	19 420	19 729	92 565	223 720	46 149	110 147	46 416	113 573	14
〃	15	1 229 715	657 402	572 313	16 380 283	73 745 979	8 885 376	40 071 603	7 494 907	33 674 371	3 405	518	2 887	16 350	62 771	2 352	8 537	13 993	54 234	34 241	16 536	17 705	85 833	282 091	41 319	135 186	44 569	146 905	15
1	北海道	48 073	30 086	17 987	811 797	3 622 991	530 829	2 364 369	280 968	1 258 622	38	30	8	207	543	144	414	63	129	11	4	7	64	187	33	104	31	83	1
2	青森	15 109	7 950	7 159	253 898	1 189 263	138 962	652 741	114 936	536 522	6	2	4	15	130	6	60	9	70	4	2	2	13	86	7	47	6	39	2
3	岩手	10 085	5 729	4 356	145 890	761 721	85 289	445 749	60 601	315 972	24	13	11	115	752	61	412	54	340	20	10	10	77	245	44	187	33	58	3
4	宮城	23 583	12 702	10 881	251 230	1 056 614	133 670	562 693	117 560	493 921	7	2	5	38	152	10	40	28	112	11	2	9	32	85	4	12	28	73	4
5	秋田	6 900	3 866	3 034	100 905	687 502	57 112	398 836	43 793	288 666	—	—	—	—	—	—	—	—	—	1	1	—	4	30	4	30	—	—	5
6	山形	8 832	6 613	2 219	109 641	687 424	79 681	523 927	29 960	163 497	14	4	10	33	163	8	55	25	108	44	15	29	130	304	42	89	88	215	6
7	福島	23 410	13 054	10 356	275 702	1 526 127	156 167	863 802	119 535	662 325	45	25	20	169	631	65	276	103	355	105	77	28	234	450	181	330	53	120	7
8	茨城	54 669	29 574	25 095	644 294	2 974 371	362 940	1 690 023	281 354	1 284 348	1	1	—	4	12	4	12	—	—	700	335	365	2 189	6 148	1 075	2 588	1 114	3 560	8
9	栃木	28 075	16 321	11 754	343 193	1 801 847	202 832	1 065 552	140 361	736 285	62	31	31	272	816	140	420	132	396	32	11	21	120	255	49	96	71	159	9
10	群馬	35 204	18 919	16 285	433 180	1 951 792	241 027	1 088 527	192 153	863 265	92	24	68	481	1 508	106	315	375	1 193	1 155	799	356	4 239	11 352	2 974	7 653	1 265	3 699	10
11	埼玉	141 629	80 780	60 849	1 956 550	8 626 336	1 123 837	4 747 995	832 713	3 878 341	13	6	7	26	85	9	28	17	57	526	154	372	2 059	6 319	690	2 197	1 369	4 122	11
12	千葉	78 563	45 607	32 956	996 852	3 560 534	588 971	2 060 777	407 881	1 499 757	3	1	2	13	43	3	6	10	37	156	101	55	530	1 125	355	765	175	360	12
13	東京	163 904	77 510	86 394	1 850 934	6 799 274	869 979	3 225 145	980 955	3 574 129	2 404	28	2 376	11 539	46 174	135	527	11 404	45 647	326	245	81	1 443	3 153	1 074	2 339	369	814	13
14	神奈川	137 368	71 501	65 867	1 914 255	8 802 378	1 001 014	4 606 895	913 241	4 195 483	289	165	124	1 121	3 917	659	2 301	462	1 616	521	251	270	2 131	7 535	1 051	3 572	1 080	3 963	14
15	新潟	22 896	14 323	8 573	359 714	1 712 633	225 513	1 086 582	134 201	626 051	7	—	7	36	177	—	—	36	177	33	21	12	158	575	97	347	61	228	15
16	富山	6 574	3 788	2 786	56 787	239 450	33 548	142 429	23 239	97 021	1	—	1	4	10	—	—	4	10	10	5	5	31	79	19	48	12	31	16
17	石川	6 690	3 708	2 982	96 881	280 800	53 675	154 848	43 206	125 952	2	—	2	7	7	—	—	7	7	—	—	—	—	—	—	—	—	—	17
18	福井	654	499	155	8 221	64 305	6 332	49 712	1 889	14 593	—	—	—	—	—	—	—	—	—	—	—	—	—	—	—	—	—	—	18
19	山梨	10 423	6 586	3 837	150 131	660 471	86 945	388 654	63 186	271 817	4	—	4	17	75	—	—	17	75	27	10	17	127	546	37	161	90	385	19
20	長野	19 870	12 368	7 502	303 405	1 319 811	190 778	829 884	112 627	489 927	35	7	28	189	781	26	103	163	678	219	104	115	775	2 230	352	982	423	1 248	20
21	岐阜	7 073	3 910	3 163	80 789	283 912	46 174	166 218	34 615	117 694	4	1	3	17	78	5	23	12	55	5	2	3	19	54	8	23	11	31	21
22	静岡	40 149	21 658	18 491	555 591	2 894 466	307 559	1 606 678	248 032	1 287 788	—	—	—	—	—	—	—	—	—	35	28	7	182	410	147	339	35	71	22
23	愛知	65 843	34 283	31 560	996 306	4 233 837	522 140	2 212 385	474 166	2 021 452	75	13	62	474	1 026	77	190	397	836	27	19	8	152	242	98	146	54	96	23
24	三重	4 105	2 267	1 838	56 217	272 216	31 567	157 933	24 650	114 283	—	—	—	—	—	—	—	—	—	1	1	—	4	12	4	12	—	—	24
25	滋賀	2 923	2 008	915	38 398	161 664	26 759	112 741	11 639	48 923	2	2	—	5	30	5	30	—	—	2	—	2	10	40	—	—	10	40	25
26	京都	17 399	8 969	8 430	277 596	1 285 312	142 888	661 286	134 708	624 026	11	5	6	67	246	30	107	37	139	5	3	2	38	113	26	78	12	35	26
27	大阪	56 004	23 604	32 400	765 265	3 814 459	318 212	1 605 568	447 053	2 208 891	—	—	—	—	—	—	—	—	—	32	22	10	128	363	98	284	30	79	27
28	兵庫	34 981	17 882	17 099	427 655	1 755 814	227 934	924 086	199 721	831 728	159	117	42	776	2 749	574	2 083	202	666	28	19	9	204	771	156	606	48	165	28
29	奈良	616	357	259	6 568	39 314	3 913	23 322	2 655	15 992	—	—	—	—	—	—	—	—	—	—	—	—	—	—	—	—	—	—	29
30	和歌山	1 363	767	596	23 802	99 978	13 632	59 298	10 170	40 680	—	—	—	—	—	—	—	—	—	—	—	—	—	—	—	—	—	—	30
31	鳥取	637	352	285	7 763	47 376	4 450	27 159	3 313	20 217	—	—	—	—	—	—	—	—	—	—	—	—	—	—	—	—	—	—	31
32	島根	1 171	719	452	15 073	65 917	9 197	41 477	5 876	24 440	—	—	—	—	—	—	—	—	—	—	—	—	—	—	—	—	—	—	32
33	岡山	3 106	1 790	1 316	44 561	205 525	26 600	124 900	17 961	80 625	—	—	—	—	—	—	—	—	—	—	—	—	—	—	—	—	—	—	33
34	廣島	11 759	6 026	5 733	169 395	845 974	86 258	433 141	83 137	412 833	25	17	8	227	903	153	607	74	296	4	1	3	15	63	3	15	12	48	34
35	山口	675	365	310	11 645	70 308	6 336	38 906	5 309	31 402	—	—	—	—	—	—	—	—	—	—	—	—	—	—	—	—	—	—	35
36	徳島	2 031	1 073	958	21 663	109 924	11 215	62 804	10 448	47 120	—	—	—	—	—	—	—	—	—	—	—	—	—	—	—	—	—	—	36
37	香川	10 800	5 622	5 178	130 844	689 361	70 281	386 546	60 563	302 815	—	—	—	—	—	—	—	—	—	21	15	6	225	675	161	483	64	192	37
38	愛媛	1 832	1 084	748	22 443	127 769	13 515	77 538	8 928	50 231	—	—	—	—	—	—	—	—	—	—	—	—	—	—	—	—	—	—	38
39	高知	1 783	1 003	780	20 146	98 594	11 706	57 411	8 440	41 183	—	—	—	—	—	—	—	—	—	26	18	8	76	341	50	243	26	98	39
40	福岡	19 427	11 372	8 055	262 793	1 200 312	157 954	745 882	104 839	454 430	9	2	7	122	491	26	109	96	382	2	2	—	10	20	10	20	—	—	40
41	佐賀	1 879	1 205	674	27 055	108 070	17 372	69 443	9 683	38 627	—	—	—	—	—	—	—	—	—	9	6	3	24	72	18	54	6	18	41
42	長崎	16 462	8 293	8 169	257 008	1 445 960	129 698	814 503	127 310	631 457	55	17	38	285	954	77	322	208	632	2 000	1 018	982	4 588	15 328	2 196	7 554	2 392	7 774	42
43	熊本	5 704	3 211	2 493	72 922	409 889	41 890	234 198	31 032	175 691	13	3	10	79	284	22	81	57	203	9	8	1	57	171	54	161	3	10	43
44	大分	1 815	1 266	549	24 079	122 778	16 813	86 236	7 266	36 542	4	1	3	10	30	4	12	6	18	—	—	—	—	—	—	—	—	—	44
45	宮崎	7 794	4 498	3 296	88 450	467 356	53 949	284 212	34 501	183 144	—	—	—	—	—	—	—	—	—	—	—	—	—	—	—	—	—	—	45
46	鹿兒島	33 319	16 592	16 727	374 057	2 121 454	183 605	1 046 565	190 452	1 074 889	1	1	—	2	4	2	4	—	—	5 003	2 490	2 513	10 371	42 932	5 139	21 505	5 232	21 427	46
47	沖縄	36 554	15 742	20 812	538 739	2 442 796	234 658	1 062 022	304 081	1 380 774	—	—	—	—	—	—	—	—	—	23 131	10 737	12 394	55 429	179 780	25 063	82 116	30 366	97 664	47

45. 鶏

年次又ハ地方	飼養戸数				総数		成鶏総数	
	總数	十羽未満	十羽以上五十羽未満	五十羽以上	總数	價額	數量	價額
六月末日現在	(1)	(2)	(3)	(4)	(5) 羽	(6) 円	(7) 羽	(8) 円
昭和 5	3 364 255	2 448 041	834 720	81 494	46 716 440	37 551 162	26 981 729	30 094 550
〃 6	3 313 021	2 370 123	836 998	105 900	52 585 657	35 434 992	28 843 088	27 291 409
〃 7	3 252 377	2 307 734	820 961	123 682	54 306 119	29 619 419	32 699 711	23 624 064
〃 8	3 146 844	2 269 682	770 324	106 838	50 910 994	31 012 766	29 961 647	24 442 215
〃 9	3 062 678	2 185 757	758 779	118 142	53 315 720	34 040 650	30 832 118	26 186 654
〃 10	3 009 195	2 149 198	743 672	116 325	51 698 450	33 853 598	31 024 131	26 454 879
〃 11	2 906 633	2 092 523	702 638	111 472	50 793 143	35 478 128	30 004 559	27 393 844
〃 12	2 847 453	2 033 572	695 372	118 509	51 265 892	38 904 542	30 220 731	29 674 554
〃 13	2 719 388	1 953 524	653 306	112 558	48 395 452	43 241 262	28 366 048	32 743 324
〃 14	2 697 857	1 925 296	651 678	120 883	49 980 385	54 774 472	28 773 052	40 788 710
〃 15	**2 552 413**	**1 858 229**	**585 414**	**108 770**	**45 235 377**	**69 997 795**	**28 824 012**	**55 679 917**
1 北海道	77 791	44 737	28 237	4 817	1 567 681	1 937 775	838 599	15 090
2 青森	38 530	30 412	7 662	456	420 578	498 084	221 013	392 332
3 岩手	43 979	37 280	5 990	709	446 148	600 553	265 934	469 340
4 宮城	52 129	36 229	14 502	1 398	756 326	988 190	472 617	793 055
5 秋田	54 142	35 218	18 473	451	610 352	814 281	254 933	576 397
6 山形	18 091	12 760	4 550	781	258 970	403 105	152 089	302 811
7 福島	71 602	56 793	12 892	1 917	984 364	1 475 950	635 520	1 139 839
8 茨城	120 362	81 905	36 041	2 416	1 512 074	2 181 851	994 766	1 768 161
9 栃木	66 867	50 178	15 747	942	720 648	904 506	416 785	682 535
10 群馬	38 002	30 406	6 407	1 189	502 283	821 309	360 712	709 185
11 埼玉	89 159	70 045	16 580	2 534	1 156 928	1 714 302	857 253	1 503 478
12 千葉	136 293	74 409	57 944	3 940	2 019 352	2 551 238	1 191 299	1 907 099
13 東京	36 179	24 788	8 444	2 947	1 351 084	2 716 429	927 192	2 220 211
14 神奈川	29 699	22 101	5 303	2 295	865 056	1 600 060	685 566	1 411 943
15 新潟	62 321	47 586	12 898	1 837	830 246	1 163 103	504 276	838 735
16 富山	11 347	7 466	2 968	913	318 925	618 044	217 589	493 972
17 石川	10 071	6 789	2 546	736	259 570	398 205	157 358	308 921
18 福井	4 785	3 180	1 046	559	210 616	363 076	139 626	291 659
19 山梨	29 626	24 697	4 092	837	337 394	571 433	219 127	435 545
20 長野	51 624	37 155	11 014	3 455	902 071	1 617 719	556 124	1 219 973
21 岐阜	57 353	43 532	10 879	2 942	1 019 753	1 429 345	620 459	1 101 376
22 静岡	52 951	32 158	12 693	8 100	2 150 302	3 784 378	1 574 635	3 165 443
23 愛知	77 472	38 279	21 902	17 291	4 985 159	8 448 808	3 488 274	7 031 343
24 三重	47 544	36 068	7 391	4 085	1 330 944	2 069 335	922 492	1 655 129
25 滋賀	40 165	30 949	8 230	986	523 382	779 726	296 604	612 973
26 京都	39 733	30 340	8 519	874	761 650	1 242 804	490 259	1 035 856
27 大阪	30 143	22 908	5 862	1 373	1 264 574	2 401 280	903 588	2 091 839
28 兵庫	81 348	62 584	15 322	3 442	1 545 664	2 610 292	1 073 477	2 235 056
29 奈良	30 871	25 349	4 492	1 030	558 442	835 401	266 568	662 784
30 和歌山	27 100	22 204	3 681	1 215	444 534	669 465	303 071	556 887
31 鳥取	13 724	10 672	2 424	628	227 569	357 984	139 904	252 414
32 島根	28 328	23 157	4 553	618	307 370	428 164	199 124	317 951
33 岡山	52 884	38 148	10 003	4 733	1 216 072	1 993 276	725 858	1 322 119
34 廣島	80 571	65 905	11 633	3 033	1 320 826	2 010 366	828 836	1 487 387
35 山口	49 138	38 694	8 729	1 715	649 834	1 058 460	403 205	809 825
36 徳島	36 618	31 795	4 152	671	446 135	624 321	308 637	531 483
37 香川	32 319	20 298	6 816	5 205	1 343 835	2 318 152	793 664	1 581 610
38 愛媛	49 157	37 604	9 024	2 529	831 913	1 350 866	582 233	1 091 688
39 高知	47 294	40 916	5 580	798	433 084	597 110	318 319	511 771
40 福岡	114 531	78 451	32 576	3 504	1 876 053	2 985 241	945 442	2 215 316
41 佐賀	39 719	29 665	8 435	1 619	618 361	903 771	391 826	712 256
42 長崎	70 258	58 982	10 240	1 036	740 683	1 078 539	476 118	894 066
43 熊本	75 111	60 441	13 284	1 386	860 178	1 154 894	544 977	967 780
44 大分	55 805	47 224	7 730	851	673 887	1 075 229	419 945	878 430
45 宮崎	61 810	34 841	25 555	1 414	864 194	1 088 112	410 225	778 056
46 鹿兒島	167 898	118 044	47 296	2 558	1 967 588	2 482 244	1 176 693	2 011 517
47 沖縄	49 969	44 887	5 077	5	242 725	281 019	141 201	227 281

年次又ハ地方	鶏 雌 數量	鶏 雌 價額	鶏 雄 數量	鶏 雄 價額	雛 數量	雛 價額	産卵（自前年七月一日至其年六月末日） 數量	産卵 價額	年次又ハ地方
	(9) 羽	(10) 円	(11) 羽	(12) 円	(13) 羽	(14) 円	(15) 個	(16) 円	
昭和 5	23 266 917	26 620 440	3 714 812	3 474 110	19 734 711	7 456 612	2 654 542 309	79 293 020	5
〃 6	25 166 542	24 464 831	3 676 546	2 826 578	23 742 569	8 143 583	3 008 242 625	72 169 077	6
〃 7	28 987 887	21 345 129	3 711 824	2 278 935	21 606 408	5 995 355	3 559 297 427	64 064 349	7
〃 8	26 613 365	22 246 724	3 348 282	2 195 491	20 949 347	6 570 551	3 408 888 273	70 591 038	8
〃 9	27 558 538	23 958 154	3 273 580	2 228 500	22 483 602	7 853 996	3 535 071 368	76 898 605	9
〃 10	27 848 681	24 223 610	3 175 450	2 231 269	20 674 319	7 398 719	3 608 675 858	79 125 007	10
〃 11	26 976 857	25 143 397	3 027 702	2 250 447	20 788 584	8 084 284	3 537 310 194	86 754 199	11
〃 12	27 315 964	27 337 562	2 904 767	2 336 992	21 045 161	9 229 988	3 642 988 779	100 129 706	12
〃 13	25 700 774	30 185 346	2 665 274	2 557 978	20 029 404	10 497 938	3 471 839 022	113 495 566	13
〃 14	26 209 319	37 728 217	2 563 733	3 060 493	21 207 333	13 985 762	3 488 971 416	144 344 919	14
〃 15	**26 417 830**	**51 652 046**	**2 406 182**	**4 027 871**	**16 411 365**	**14 317 878**	**3 535 746 801**	**195 214 705**	15
1 北海道	756 825	1 357 940	81 774	117 150	729 082	462 685	83 509 405	4 656 158	1
2 青森	182 121	333 717	38 892	58 615	199 565	105 752	15 184 138	866 442	2
3 岩手	226 071	417 220	39 863	52 120	180 214	131 213	26 894 845	1 780 471	3
4 宮城	424 790	735 978	47 827	57 077	283 709	195 135	49 919 899	2 674 713	4
5 秋田	204 471	467 977	50 462	108 420	355 419	237 884	20 901 279	1 286 126	5
6 山形	139 733	279 774	12 356	23 037	106 881	100 294	17 808 950	1 320 289	6
7 福島	575 771	1 067·141	59 749	72 698	348 844	336 111	69 296 052	3 725 527	7
8 茨城	889 421	1 610 080	105 345	158 081	517 308	413 690	130 846 666	6 592 963	8
9 栃木	365 853	612 959	50 932	69 576	303 863	221 971	61 251 745	3 507 591	9
10 群馬	325 212	657 052	35 500	52 133	141 571	112 124	42 605 310	2 616 993	10
11 埼玉	779 524	1 381 388	87 729	122 090	289 675	210 824	96 131 877	5 232 889	11
12 千葉	1 096 808	1 774 180	94 491	132 919	828 053	644 139	182 850 400	9 344 894	12
13 東京	867 772	2 094 022	59 420	126 189	423 892	496 218	111 950 615	6 453 034	13
14 神奈川	634 766	1 337 310	50 800	74 633	179 490	188 117	58 873 703	3 691 061	14
15 新潟	455 474	782 229	48 802	56 506	325 970	324 368	57 290 883	3 122 980	15
16 富山	207 869	477 812	9 720	16 160	101 336	124 072	30 863 698	1 717 257	16
17 石川	149 990	297 607	7 368	11 314	102 212	89 284	20 186 474	1 159 197	17
18 福井	136 329	286 869	3 297	4 790	70 990	71 417	18 738 931	1 098 326	18
19 山梨	200 440	407 257	18 687	28 288	118 267	135 888	25 829 346	1 451 715	19
20 長野	531 245	1 182 822	24 879	37 151	345 947	397 746	68 227 136	3 829 538	20
21 岐阜	577 386	1 035 257	43 073	66 119	399 294	327 969	80 395 093	4 159 329	21
22 静岡	1 508 302	3 059 445	66 333	105 998	575 667	618 935	198 627 475	11 640 078	22
23 愛知	3 390 394	6 865 408	97 880	165 935	1 496 885	1 417 465	492 496 334	25 760 782	23
24 三重	872 545	1 576 959	49 947	78 170	408 452	414 206	117 331 767	6 197 090	24
25 滋賀	268 105	555 418	28 499	57 555	226 778	166 753	44 035 790	2 529 396	25
26 京都	427 954	911 551	62 305	124 305	271 391	206 948	44 975 358	2 426 189	26
27 大阪	844 190	1 972 314	59 398	119 525	360 986	309 441	103 521 285	6 297 884	27
28 兵庫	957 602	2 027 540	115 875	207 516	472 187	375 236	133 068 017	7 618 495	28
29 奈良	202 467	509 038	64 101	153 746	291 874	172 617	20 122 270	1 182 866	29
30 和歌山	275 305	510 881	27 766	46 006	141 463	112 578	44 540 337	2 344 459	30
31 鳥取	132 067	241 054	7 837	11 360	87 665	105 570	20 031 239	982 753	31
32 島根	182 848	298 010	16 276	19 941	108 246	110 213	24 402 098	1 246 950	32
33 岡山	701 804	1 287 403	24 054	34 716	490 214	671 157	97 560 576	5 107 441	33
34 廣島	788 253	1 433 836	40 583	53 551	491 990	522 979	110 446 910	5 981 535	34
35 山口	386 492	785 697	16 713	24 128	246 629	248 635	70 908 030	4 377 601	35
36 徳島	280 357	498 312	28 280	33 171	137 498	92 838	36 746 950	1 950 112	36
37 香川	782 141	1 558 965	11 523	22 645	550 171	736 542	144 411 522	8 013 166	37
38 愛媛	548 023	1 044 701	34 210	46 987	249 680	259 178	70 534 694	3 633 046	38
39 高知	281 076	466 486	37 243	45 285	114 765	85 339	32 045 625	1 597 803	39
40 福岡	830 406	1 946 916	115 036	268 400	930 611	769 925	125 923 701	7 621 389	40
41 佐賀	350 470	638 588	41 356	73 668	226 535	191 515	40 852 439	2 312 663	41
42 長崎	406 218	764 004	69 900	130 062	264 565	184 473	39 946 240	2 346 706	42
43 熊本	470 526	844 505	74 451	123 275	315 201	187 114	57 960 916	3 097 981	43
44 大分	362 006	777 094	57 939	101 336	253 942	196 799	46 513 031	2 689 286	44
45 宮崎	347 580	647 686	62 645	130 370	453 969	310 056	54 101 227	3 000 719	45
46 鹿兒島	983 957	1 655 823	192 736	355 694	790 895	470 727	89 198 776	4 619 780	46
47 沖縄	108 871	177 821	32 330	49 460	101 524	53 738	5 887 749	351 042	47

1. 成鶏トハ孵化後滿六箇月以上ノモノヲ謂ヒ、雛トハ孵化後滿六箇月未滿ノモノヲ謂フ

46.

年次又ハ地方	飼養戸數 總數	十羽未滿	十羽以上五十羽未滿	五十羽以上	總數 數量	總數 價額	成鳥 總數 數量	成鳥 總數 價額
六月末日現在	(1)	(2)	(3)	(4)	(5) 羽	(6) 円	(7) 羽	(8) 円
昭和 5	44 431	37 244	6 554	633	481 861	372 801	251 901	287 622
〃 6	39 740	33 404	5 690	646	468 753	301 129	238 608	227 491
〃 7	37 871	32 287	5 029	555	455 925	250 673	247 336	193 050
〃 8	37 225	31 577	5 106	542	467 723	270 906	240 843	200 824
〃 9	36 840	30 549	5 527	764	560 044	338 942	262 539	240 553
〃 10	37 463	31 588	5 102	773	552 098	347 314	287 082	255 694
〃 11	34 497	29 336	4 572	589	498 587	347 002	276 271	263 710
〃 12	33 678	28 635	4 339	704	512 160	341 538	245 085	236 842
〃 13	31 869	26 959	4 324	586	458 203	332 623	206 366	221 343
〃 14	29 002	24 033	4 284	685	472 181	418 817	227 710	296 634
〃 15	**24 142**	**20 667**	**2 960**	**515**	**412 412**	**554 158**	**199 408**	**374 153**
1 北海道	433	408	24	1	2 433	4 094	1 568	3 372
2 青森	295	284	11	—	2 055	2 764	1 132	2 081
3 岩手	192	178	14	—	1 078	1 574	699	1 309
4 宮城	596	454	137	5	6 093	6 015	3 146	4 655
5 秋田	495	445	48	2	3 554	4 677	1 272	3 068
6 山形	470	456	14	—	2 338	3 607	1 311	2 900
7 福島	191	177	14	—	1 094	1 809	737	1 522
8 茨城	365	266	90	9	5 600	7 996	3 292	6 678
9 栃木	174	153	21	—	807	1 278	439	900
10 群馬	70	62	5	3	967	1 451	567	1 146
11 埼玉	516	394	99	23	11 220	15 844	5 629	12 353
12 千葉	1 323	957	339	27	14 701	19 340	7 975	15 008
13 東京	442	334	56	52	20 726	39 506	6 665	20 867
14 神奈川	150	104	31	15	23 564	18 611	2 763	7 907
15 新潟	688	492	149	47	14 568	12 391	5 178	7 598
16 富山	24	16	7	1	297	691	278	678
17 石川	39	32	5	2	565	781	378	684
18 福井	20	17	3	—	136	229	128	224
19 山梨	39	34	5	—	215	391	139	295
20 長野	119	81	26	12	2 400	3 614	1 491	2 839
21 岐阜	68	57	9	2	604	847	502	804
22 靜岡	104	91	10	3	1 769	2 535	1 203	1 908
23 愛知	70	55	11	4	1 821	2 015	367	546
24 三重	148	105	30	13	3 405	7 161	2 579	6 212
25 滋賀	237	193	39	5	3 496	6 176	2 588	5 600
26 京都	152	131	11	10	9 572	13 922	4 332	8 664
27 大阪	347	206	69	72	88 350	150 670	37 345	85 552
28 兵庫	199	131	34	34	44 334	55 429	19 827	35 597
29 奈良	67	65	1	1	594	988	458	915
30 和歌山	1 227	830	386	11	9 171	3 633	1 291	1 159
31 鳥取	273	180	78	15	5 157	6 646	2 654	3 755
32 島根	200	162	37	1	1 411	2 017	1 136	1 783
33 岡山	163	146	12	5	1 949	1 974	696	1 229
34 廣島	219	170	43	6	6 294	7 923	5 256	7 150
35 山口	256	194	47	15	5 170	7 400	4 406	6 815
36 徳島	133	131	2	—	697	506	263	296
37 香川	119	87	27	5	1 903	2 875	1 509	2 538
38 愛媛	74	59	11	4	752	1 015	545	799
39 高知	2 233	2 068	165	—	14 008	8 522	3 554	3 020
40 福岡	1 590	1 338	183	69	32 534	44 740	24 219	39 728
41 佐賀	108	95	12	1	2 636	2 720	1 664	2 193
42 長崎	965	894	70	1	7 558	8 298	5 297	6 676
43 熊本	566	463	86	17	9 765	10 527	7 638	9 508
44 大分	235	189	30	16	5 569	8 542	4 251	7 632
45 宮崎	642	598	40	4	4 040	4 127	1 855	2 861
46 鹿兒島	1 595	1 495	98	2	10 202	8 643	5 506	5 644
47 沖縄	5 511	5 190	321	—	25 240	37 644	13 680	29 485

1. 成鶩トハ孵化後滿六箇月以上ノモノヲ謂ヒ、雛トハ孵化後滿六箇月未滿ノモノヲ謂フ

鶩

鶩 雌 數量	鶩 雌 價額	鶩 雄 數量	鶩 雄 價額	雛 數量	雛 價額	産卵（自前年七月一日至其年六月末日） 數量	産卵（自前年七月一日至其年六月末日） 價額	年次又ハ地方
(9) 羽	(10) 円	(11) 羽	(12) 円	(13) 羽	(14) 円	(15) 個	(16) 円	
188 803	217 146	63 098	70 476	229 960	85 179	12 243 636	414 301	5
181 526	174 730	57 082	52 761	230 145	73 638	12 222 359	340 138	6
186 559	146 728	60 777	46 322	208 589	57 623	12 807 835	276 482	7
180 379	151 765	60 464	49 059	226 880	70 082	12 227 133	304 433	8
199 087	182 941	63 452	57 612	297 505	98 389	15 482 423	405 438	9
218 975	197 379	68 107	58 315	265 016	91 620	15 886 621	417 559	10
210 403	201 573	65 868	62 137	222 316	83 292	14 720 041	400 568	11
191 844	186 608	53 241	50 234	267 075	104 696	14 757 849	441 573	12
159 726	171 597	46 640	49 746	251 837	111 280	12 466 623	450 181	13
179 933	235 095	47 777	61 539	244 471	122 183	15 692 607	623 401	14
153 234	**286 647**	**46 174**	**87 506**	**213 004**	**180 005**	**11 609 688**	**656 866**	15
1 126	2 498	442	874	865	722	60 707	4 143	1
831	1 576	301	505	923	683	54 038	3 016	2
499	976	200	333	379	265	43 704	2 747	3
2 178	3 238	968	1 417	2 947	1 360	127 646	5 984	4
931	2 302	341	766	2 282	1 609	41 976	2 230	5
1 041	2 367	270	533	1 027	707	90 074	7 262	6
548	1 166	189	356	357	287	46 882	2 827	7
2 015	4 038	1 277	2 640	2 308	1 318	199 110	9 818	8
322	675	117	225	368	378	40 880	3 020	9
427	903	140	243	400	305	54 862	3 881	10
4 576	10 074	1 053	2 279	5 591	3 491	171 957	12 723	11
6 037	11 287	1 938	3 721	6 726	4 332	617 945	31 076	12
4 886	15 345	1 779	5 522	14 061	18 639	115 421	6 923	13
2 215	6 436	548	1 471	20 801	10 704	98 198	5 531	14
4 027	6 031	1 151	1 567	9 390	4 793	301 296	17 444	15
249	619	29	59	19	13	26 804	1 695	16
346	631	32	53	187	97	47 950	2 339	17
106	189	22	35	8	5	8 458	415	18
93	201	46	94	76	96	12 350	726	19
1 254	2 502	237	337	909	775	143 932	8 401	20
435	717	67	87	102	43	47 955	2 596	21
1 005	1 623	198	285	566	627	128 388	6 697	22
287	438	80	108	1 454	1 469	40 450	2 173	23
2 402	5 903	177	309	826	949	247 468	15 517	24
2 205	4 657	383	943	908	576	285 430	16 698	25
2 420	4 855	1 912	3 809	5 240	5 258	90 231	5 399	26
27 241	62 363	10 104	23 189	51 005	65 118	795 251	57 418	27
10 861	19 777	8 966	15 820	24 507	19 832	949 305	55 376	28
280	570	178	345	136	73	20 673	1 078	29
1 078	874	213	285	7 880	2 474	22 615	1 041	30
2 487	3 540	167	215	2 503	2 891	385 153	20 370	31
1 005	1 599	131	184	275	234	51 188	2 540	32
565	1 044	131	185	1 253	745	64 415	3 811	33
4 835	6 685	421	465	1 038	773	582 971	26 893	34
4 192	6 570	214	245	764	585	347 580	24 895	35
204	233	59	63	434	210	17 763	739	36
1 405	2 408	104	130	394	337	218 502	11 483	37
469	691	76	108	207	216	47 273	2 215	38
2 624	2 293	930	727	10 454	5 502	159 018	6 123	39
22 611	37 343	1 608	2 385	8 315	5 012	2 203 561	121 611	40
1 450	1 910	214	283	972	527	217 501	11 075	41
3 989	5 096	1 308	1 580	2 261	1 622	320 438	14 367	42
6 774	8 456	864	1 052	2 127	1 019	858 753	46 286	43
3 793	6 962	458	670	1 318	910	466 354	27 796	44
1 361	2 096	494	765	2 185	1 266	155 108	9 305	45
3 578	3 636	1 928	2 008	4 696	2 999	205 902	10 281	46
9 971	21 254	3 709	8 231	11 560	8 159	376 252	20 882	47

47. 蜜　蜂

年次又ハ地方	飼養戸數（年末現在） 總數	十箱未滿	十箱以上五十箱未滿	五十箱以上	箱數（年末現在） 總數	內國種	外國種	總價額	蜂蜜 數量	蜂蜜 價額	蜜蠟 數量	蜜蠟 價額
	(1)	(2)	(3)	(4)	(5)	(6)	(7)	(8) 円	(9) 貫	(10) 円	(11) 貫	(12) 円
昭和 5	39 933	37 957	1 679	297	167 381	74 496	92 885	941 682	496 470	908 389	6 319	33 293
〃 6	44 384	41 896	2 096	392	186 363	82 097	104 266	914 039	532 292	881 465	6 612	32 574
〃 7	46 995	44 269	2 312	414	196 572	82 394	114 178	978 569	590 014	948 788	6 407	29 781
〃 8	48 393	45 613	2 380	400	196 843	82 174	114 669	1 056 756	634 069	1 028 173	6 247	28 583
〃 9	51 039	47 986	2 609	444	209 260	85 796	123 464	1 153 056	699 337	1 121 836	6 984	31 220
〃 10	51 791	48 826	2 541	424	210 417	85 545	124 872	1 146 619	688 677	1 112 245	7 684	34 374
〃 11	49 072	46 319	2 340	413	201 220	81 226	119 994	1 180 743	670 081	1 149 354	6 720	31 389
〃 12	48 000	45 173	2 390	437	204 029	84 234	119 795	1 323 168	753 078	1 287 675	6 810	35 493
〃 13	45 833	43 278	2 148	407	189 696	76 310	113 386	1 333 505	708 100	1 292 172	6 744	41 333
〃 14	43 790	41 386	1 999	405	183 281	74 090	109 191	1 752 822	736 183	1 686 903	7 836	65 919
〃 15	47 464	44 418	2 530	516	224 113	85 620	138 493	2 518 289	837 804	2 416 211	10 723	102 078
1 北海道	2 146	1 785	289	72	19 914	7 746	12 168	227 993	91 928	221 672	427	6 321
2 青森	753	674	65	14	4 508	1 535	2 973	63 721	23 526	62 746	86	975
3 岩手	1 285	1 115	142	28	8 832	2 375	6 457	80 215	24 322	75 993	400	4 222
4 宮城	496	478	15	3	1 432	470	962	21 119	4 350	20 880	17	239
5 秋田	615	556	56	3	2 895	893	2 002	41 169	11 395	40 261	184	908
6 山形	985	963	21	1	2 589	855	1 734	23 971	7 094	23 262	83	709
7 福島	2 111	2 057	50	4	5 753	2 135	3 618	105 200	24 974	103 750	149	1 450
8 茨城	84	76	7	1	385	77	308	3 558	839	3 542	6	16
9 栃木	310	296	12	2	961	390	571	10 708	2 906	10 497	42	211
10 群馬	1 028	996	27	5	3 276	1 086	2 190	57 850	12 049	57 180	122	670
11 埼玉	493	467	22	4	1 954	867	1 087	24 987	7 715	24 183	50	804
12 千葉	114	78	23	13	3 150	159	2 991	7 609	2 731	7 386	9	223
13 東京	138	126	10	2	637	143	494	4 920	1 459	4 460	54	460
14 神奈川	142	100	35	7	1 944	749	1 195	33 115	10 018	32 910	22	205
15 新潟	181	175	6	—	539	203	336	8 888	2 023	8 870	5	18
16 富山	179	167	11	1	642	363	279	9 844	2 723	9 740	34	104
17 石川	71	62	7	2	390	49	341	3 789	1 344	3 690	13	99
18 福井	60	58	1	1	242	31	211	1 866	617	1 866	—	—
19 山梨	683	656	21	6	2 434	955	1 479	47 589	8 896	47 278	26	311
20 長野	3 939	3 739	171	29	19 021	4 017	15 004	256 224	95 103	246 396	1 634	9 828
21 岐阜	949	793	97	59	13 017	3 277	9 740	196 985	70 775	173 634	1 458	23 351
22 静岡	1 137	891	211	35	11 248	1 810	9 438	119 386	43 267	109 461	1 343	9 925
23 愛知	852	687	132	33	9 993	2 926	7 067	132 206	54 733	122 430	487	9 776
24 三重	745	677	47	21	6 506	2 148	4 358	80 649	28 655	77 678	154	2 961
25 滋賀	171	136	29	6	1 610	380	1 230	12 959	6 007	12 841	12	118
26 京都	180	171	9	—	650	177	473	8 272	2 181	7 984	45	288
27 大阪	76	56	17	3	738	387	351	12 601	4 187	12 329	22	272
28 兵庫	476	460	15	1	1 374	619	755	18 854	4 122	18 578	43	276
29 奈良	344	329	12	3	1 169	735	434	12 753	3 702	12 643	12	110
30 和歌山	1 602	1 519	68	15	6 671	2 577	4 094	61 345	23 930	58 454	371	2 891
31 鳥取	934	863	63	8	3 823	1 053	2 770	46 752	17 394	46 098	89	654
32 島根	1 830	1 794	33	3	4 706	2 893	1 813	38 070	12 973	36 667	332	1 403
33 岡山	431	409	20	2	1 407	433	974	6 777	2 453	6 519	26	258
34 廣島	1 585	1 499	73	13	6 656	2 177	4 479	58 806	17 949	56 914	197	1 892
35 山口	2 788	2 692	94	2	7 781	4 359	3 422	67 263	18 725	64 814	354	2 449
36 徳島	843	829	14	—	2 126	1 467	659	15 413	4 603	15 170	62	243
37 香川	178	170	8	—	575	79	496	7 372	2 014	7 197	17	175
38 愛媛	2 749	2 687	53	9	7 402	4 725	2 677	62 111	18 973	61 279	159	832
39 高知	2 375	2 319	50	6	6 103	4 822	1 281	31 450	10 922	30 459	300	991
40 福岡	1 812	1 633	128	51	13 871	4 209	9 662	186 175	63 138	179 698	344	6 477
41 佐賀	825	750	68	7	4 340	1 354	2 986	47 976	13 512	45 817	338	2 159
42 長崎	1 500	1 445	49	6	5 616	3 990	1 626	43 626	7 918	40 721	567	2 905
43 熊本	1 429	1 373	50	6	5 035	2 891	2 144	40 114	12 724	39 031	167	1 083
44 大分	1 551	1 510	37	4	4 853	2 994	1 859	42 120	10 497	40 915	191	1 205
45 宮崎	1 663	1 534	118	11	7 145	3 975	3 170	72 137	25 008	71 637	110	500
46 鹿兒島	2 626	2 568	44	14	8 200	4 065	4 135	61 782	21 430	60 671	160	1 111
47 沖繩	—	—	—	—	—	—	—	—	—	—	—	—

1. 內國種ニハ內地種ノ外ニ朝鮮種、臺灣種及之等ノ雜種ヲモ含ム

48. 乳　製　品

年次又ハ地方	製造場數	總數 數量	總數 價額	煉乳 數量	煉乳 價額	粉乳 數量	粉乳 價額
	(1)	(2) 斤	(3) 円	(4) 斤	(5) 円	(6) 斤	(7) 円
昭和 5	253	33 892 490	16 731 568	25 687 887	9 954 493	1 291 158	1 442 409
〃 6	240	26 721 244	11 455 633	18 940 754	6 131 077	1 220 523	1 337 823
〃 7	241	28 837 614	11 981 120	18 698 222	6 106 608	1 260 025	1 307 203
〃 8	253	37 489 225	16 531 722	24 240 905	8 531 403	1 545 027	1 743 489
〃 9	254	42 728 235	18 483 174	29 716 365	9 621 495	2 397 203	2 800 247
〃 10	240	47 457 760	19 576 591	33 895 773	10 345 415	1 716 202	2 351 022
〃 11	247	50 260 688	21 238 220	30 166 767	9 682 792	2 008 934	2 908 384
〃 12	264	58 687 560	29 077 079	39 699 778	14 354 988	2 621 262	3 914 429
〃 13	236	58 768 314	34 798 723	33 780 196	13 785 933	2 761 313	4 628 661
〃 14	254	62 432 435	39 986 778	34 653 351	15 809 088	3 890 119	6 344 039
〃 15	215	58 524 572	41 921 886	25 098 424	13 470 890	3 167 976	6 137 164
1 北海道	73	25 182 928	21 254 796	9 685 859	5 300 933	2 045 891	3 821 070
2 青森	3	12 101	21 445	—	—	—	—
3 岩手	5	302 639	240 076	251 757	151 370	—	—
4 宮城	—	—	—	—	—	—	—
5 秋田	1	8 687	5 035	—	—	—	—
6 山形	3	818 262	637 291	643 410	451 460	109 270	125 655
7 福島	1	288 390	192 369	278 172	169 685	—	—
8 茨城	—	—	—	—	—	—	—
9 栃木	2	612	1 191	—	—	—	—
10 群馬	2	17 694	13 882	13 194	4 882	—	—
11 埼玉	1	36 855	14 570	36 705	14 315	—	—
12 千葉	12	5 851 283	4 621 433	2 427 746	1 213 035	521 147	1 266 091
13 東京	26	9 512 364	5 092 029	1 658 988	592 612	141 147	286 147
14 神奈川	4	2 086 495	751 863	724 437	340 485	—	—
15 新潟	6	12 811	22 069	—	—	—	—
16 富山	5	186 072	111 442	183 983	108 550	—	—
17 石川	3	795 002	342 618	779 311	319 517	—	—
18 福井	1	450	693	—	—	—	—
19 山梨	1	5 000	5 600	—	—	—	—
20 長野	5	30 842	23 665	14 006	7 367	—	—
21 岐阜	—	—	—	—	—	—	—
22 静岡	8	3 629 056	2 437 912	3 546 922	2 274 181	—	—
23 愛知	5	526 222	335 908	391 104	177 591	117 232	130 220
24 三重	1	22 240	133 539	—	—	—	—
25 滋賀	1	205 174	116 725	205 174	116 725	—	—
26 京都	2	88 831	53 232	65 375	41 800	—	—
27 大阪	6	2 221 223	1 168 261	—	—	—	—
28 兵庫	8	4 195 484	2 323 534	3 183 565	1 714 053	—	—
29 奈良	1	44 917	56 937	—	—	—	—
30 和歌山	2	105 252	203 669	—	—	105 252	203 669
31 鳥取	1	25 020	7 977	—	—	—	—
32 島根	—	—	—	—	—	—	—
33 岡山	6	685 660	637 797	417 498	187 000	128 037	304 312
34 廣島	1	1 477	3 072	—	—	—	—
35 山口	1	35 384	55 626	—	—	—	—
36 徳島	1	101 226	62 467	91 739	43 310	—	—
37 香川	1	680	1 584	—	—	—	—
38 愛媛	1	594	1 351	—	—	—	—
39 高知	1	70	400	—	—	—	—
40 福岡	1	190	190	—	—	—	—
41 佐賀	1	181 950	93 281	181 600	92 616	—	—
42 長崎	2	4 029	10 303	—	—	—	—
43 熊本	3	962 895	681 658	—	—	—	—
44 大分	1	11 340	21 000	—	—	—	—
45 宮崎	—	—	—	—	—	—	—
46 鹿兒島	6	327 171	163 396	317 879	149 403	—	—
47 沖繩	—	—	—	—	—	—	—

1. 自家用生產ニ屬スルモノヲ含マズ
2. 製造場數ハ其ノ年ニ於テ作業ヲ爲シタル場數ヲ調査ス
3. 乳製品、肉製品又ハ罐詰ノ製造場ニシテ他ノ一方ノ作業ヲ兼ヌル場合ニ於テ場數ハ各別ニ之ヲ計上ス

乳製品

年次又ハ地方	バター 数量	バター 価額	人造バター 数量	人造バター 価額	チーズ 数量	チーズ 価額	其ノ他 数量	其ノ他 価額
	(8) 斤	(9) 円	(10) 斤	(11) 円	(12) 斤	(13) 円	(14) 斤	(15) 円
昭和 5	3 490 599	4 105 775	850 703	264 205	31 203	27 059	2 540 940	937 627
〃 6	3 539 767	2 966 549	1 256 629	315 055	32 911	18 910	1 730 660	686 219
〃 7	3 069 297	2 766 904	1 909 334	466 588	26 401	18 496	3 874 335	1 315 321
〃 8	3 503 561	3 902 968	2 735 960	477 802	72 950	60 671	5 390 822	1 815 389
〃 9	4 161 877	4 083 374	2 714 171	661 446	150 581	101 626	3 588 038	1 214 986
〃 10	4 489 577	4 766 602	2 318 471	646 578	174 167	107 381	4 863 570	1 359 593
〃 11	4 086 984	4 789 287	4 656 962	975 882	297 925	256 715	9 043 116	2 625 160
〃 12	4 217 985	5 490 183	5 894 142	1 577 118	445 307	292 040	5 809 086	3 448 321
〃 13	5 269 236	7 003 140	5 829 535	1 642 604	406 927	501 061	10 721 107	7 237 324
〃 14	5 172 044	8 381 823	7 805 343	3 345 144	397 764	620 140	10 513 814	5 486 544
〃 15	**3 791 925**	**6 695 433**	**13 066 567**	**8 083 243**	**439 670**	**678 154**	**12 930 010**	**6 857 002**
1 北海道	3 080 173	5 453 705	2 509 435	2 772 404	376 600	569 169	7 484 970	3 337 515
2 青森	12 101	21 445	—	—	—	—	—	—
3 岩手	48 333	86 497	—	—	582	582	1 967	1 627
4 宮城	—	—	—	—	—	—	—	—
5 秋田	600	1 146	—	—	—	—	8 087	3 889
6 山形	26 672	53 661	—	—	—	—	38 910	6 515
7 福島	10 218	22 684	—	—	—	—	—	—
8 茨城	—	—	—	—	—	—	—	—
9 栃木	612	1 191	—	—	—	—	—	—
10 群馬	4 500	9 000	—	—	—	—	—	—
11 埼玉	150	255	—	—	—	—	—	—
12 千葉	166 001	206 275	—	—	18 826	21 821	2 717 563	1 914 211
13 東京	159 879	277 008	7 291 342	3 801 298	42 137	84 274	218 871	50 690
14 神奈川	900	2 340	488 200	146 460	—	—	872 958	262 578
15 新潟	12 111	21 684	—	—	—	—	700	385
16 富山	804	1 891	350	420	—	—	935	581
17 石福井	10 203	18 090	—	—	1 525	2 308	3 963	2 703
18 福井	220	493	—	—	—	—	230	200
19 山梨	—	—	—	—	—	—	5 000	5 600
20 長野	4 380	7 761	—	—	—	—	12 456	8 537
21 岐阜	—	—	—	—	—	—	—	—
22 静岡	67 510	145 986	—	—	—	—	14 624	17 745
23 愛知	6 654	12 944	—	—	—	—	11 232	15 153
24 三重	6 167	5 920	—	—	—	—	16 073	127 619
25 滋賀	—	—	—	—	—	—	—	—
26 京都	2 408	5 100	—	—	—	—	21 048	6 332
27 大阪	—	—	1 922 240	1 080 661	—	—	298 983	87 600
28 兵庫	67 536	142 608	855 000	282 000	—	—	89 383	184 873
29 奈良	1 417	937	—	—	—	—	43 500	56 000
30 和歌山	—	—	—	—	—	—	—	—
31 鳥取	520	728	—	—	—	—	24 500	7 249
32 島根	—	—	—	—	—	—	—	—
33 岡山	4 838	11 159	—	—	—	—	135 287	135 326
34 廣島	1 477	3 072	—	—	—	—	—	—
35 山口	35 384	55 626	—	—	—	—	—	—
36 徳島	9 487	19 157	—	—	—	—	—	—
37 香川	680	1 584	—	—	—	—	—	—
38 愛媛	594	1 351	—	—	—	—	—	—
39 高知	—	—	—	—	—	—	70	400
40 福岡	190	190	—	—	—	—	—	—
41 佐賀	350	665	—	—	—	—	—	—
42 長崎	4 029	10 303	—	—	—	—	—	—
43 熊本	28 695	61 658	—	—	—	—	934 200	620 000
44 大分	11 340	21 000	—	—	—	—	—	—
45 宮崎	—	—	—	—	—	—	—	—
46 鹿児島	4 792	10 319	—	—	—	—	4 500	3 674
47 沖縄	—	—	—	—	—	—	—	—

49. 肉製品

年次又ハ地方	製造場数	総数 数量	総数 価額	ハム 数量	ハム 価額	ベーコン 数量	ベーコン 価額	其ノ他 数量	其ノ他 価額
	(1)	(2) 斤	(3) 円	(4) 斤	(5) 円	(6) 斤	(7) 円	(8) 斤	(9) 円
昭和 5	79	3 462 828	1 751 578	1 658 933	944 580	454 670	212 435	1 349 175	594 563
〃 6	77	3 448 873	1 526 910	1 823 956	1 041 566	166 790	94 296	1 458 127	391 048
〃 7	88	3 712 064	1 529 818	1 760 304	970 228	170 528	72 417	1 781 232	487 173
〃 8	101	4 133 718	2 205 328	2 194 671	1 483 644	260 712	118 309	1 678 335	603 375
〃 9	111	3 982 501	2 406 475	2 178 697	1 552 850	272 160	140 611	1 531 644	713 014
〃 10	113	6 079 807	3 756 528	2 993 682	2 279 392	393 950	218 333	2 692 175	1 258 803
〃 11	121	6 644 589	3 792 304	3 339 972	2 208 073	591 803	323 557	2 712 814	1 260 674
〃 12	129	7 818 065	4 813 533	3 678 662	2 832 139	481 961	267 423	3 657 442	1 713 971
〃 13	125	6 865 295	5 167 371	3 430 379	2 997 183	577 300	377 207	2 857 616	1 792 981
〃 14	120	7 155 878	6 577 476	3 602 375	3 759 152	642 259	500 751	2 911 244	2 317 573
〃 15	114	**7 616 585**	**8 740 921**	**3 645 080**	**5 275 257**	**331 465**	**445 302**	**3 590 040**	**3 020 362**
1 北海道	9	361 195	343 359	192 902	195 203	8 364	6 816	159 929	141 340
2 青森	1	5 830	7 346	4 360	6 409	100	115	1 370	822
3 岩手	2	14 545	21 225	6 470	11 320	225	259	7 850	9 646
4 宮城	—	—	—	—	—	—	—	—	—
5 秋田	—	—	—	—	—	—	—	—	—
6 山形	6	30 502	30 844	27 001	26 182	115	80	3 386	4 582
7 福島	1	3 000	3 900	—	—	—	—	3 000	3 900
8 茨城	2	42 955	39 315	24 314	27 296	—	—	18 641	12 019
9 栃木	1	33	63	33	63	—	—	—	—
10 群馬	1	125 359	116 906	26 025	36 515	1 925	2 464	97 409	77 927
11 埼玉	—	—	—	—	—	—	—	—	—
12 千葉	4	28 965	30 845	9 622	11 443	725	590	18 618	18 812
13 東京	17	2 351 326	2 089 171	774 979	1 130 583	126 024	133 514	1 450 323	825 074
14 神奈川	14	2 343 425	3 010 891	1 201 666	1 761 945	178 802	213 801	962 957	1 035 145
15 新潟	2	572	793	437	615	35	50	100	128
16 富山	3	106 884	198 379	93 860	135 176	12	16	13 012	63 187
17 石福井	2	248 570	284 778	147 520	187 590	800	688	100 250	96 500
18 福井	—	—	—	—	—	—	—	—	—
19 山梨	—	—	—	—	—	—	—	—	—
20 長野	1	5 550	5 772	5 550	5 772	—	—	—	—
21 岐阜	—	—	—	—	—	—	—	—	—
22 静岡	3	141 825	110 331	44 250	68 111	950	770	96 625	41 450
23 愛知	5	712 258	990 385	362 135	567 153	9 582	11 063	340 541	412 169
24 三重	14	49 050	40 094	23 200	27 840	—	—	25 850	12 254
25 滋賀	—	—	—	—	—	—	—	—	—
26 京都	—	—	—	—	—	—	—	—	—
27 大阪	1	66 414	63 089	17 837	23 723	1 974	1 618	46 603	37 748
28 兵庫	1	1 250	1 875	1 250	1 875	—	—	—	—
29 奈良	1	25	19	5	5	—	—	20	14
30 和歌山	—	—	—	—	—	—	—	—	—
31 鳥取	1	11 170	10 384	4 470	5 364	800	550	5 900	4 470
32 島根	1	1 000	1 800	625	1 200	375	600	—	—
33 岡山	2	293	311	264	278	—	—	29	33
34 廣島	3	93 340	1 09 500	63 270	89 856	—	—	30 070	19 644
35 山口	—	—	—	—	—	—	—	—	—
36 徳島	—	—	—	—	—	—	—	—	—
37 香川	2	279 309	320 788	167 086	221 841	4 887	4 335	107 336	94 612
38 愛媛	2	10 224	15 088	1 181	2 145	125	300	8 918	12 643
39 高知	—	—	—	—	—	—	—	—	—
40 福岡	2	346 066	496 604	293 112	439 668	19 912	23 894	33 042	33 042
41 佐賀	—	—	—	—	—	—	—	—	—
42 長崎	4	104 785	217 568	64 640	153 845	18 488	32 538	21 657	31 185
43 熊本	1	19 125	24 580	9 375	13 660	—	—	9 750	10 920
44 大分	—	—	—	—	—	—	—	—	—
45 宮崎	2	73 588	103 377	52 523	82 380	4 245	7 641	16 820	13 356
46 鹿児島	3	38 152	51 541	25 118	40 201	3 000	3 600	10 034	7 740
47 沖縄	—	—	—	—	—	—	—	—	—

50. 罐詰製品

年次又ハ地方	製造場数	總數 數量	總數 價額	牛肉 數量	牛肉 價額	豚肉 數量	豚肉 價額	其ノ他ノ獸鳥肉 數量	其ノ他ノ獸鳥肉 價額
	(1)	(2) 貫	(3) 円	(4) 貫	(5) 円	(6) 貫	(7) 円	(8) 貫	(9) 円
昭和 5	766	10 468 417	18 165 867	595 209	2 361 889	3 545	13 555	21 405	94 221
〃 6	779	10 844 166	15 403 366	611 741	2 184 562	2 313	9 852	21 214	80 302
〃 7	824	12 060 645	19 044 864	614 452	2 059 584	15 068	110 525	25 857	77 913
〃 8	948	19 378 629	40 308 640	576 888	1 996 515	13 385	106 604	38 364	113 421
〃 9	1 042	23 433 911	42 791 991	580 168	1 987 202	104 995	435 159	14 251	47 815
〃 10	1 104	31 016 163	47 696 096	542 872	1 918 862	143 779	352 729	30 596	97 043
〃 11	1 221	35 216 868	59 038 186	624 420	2 284 215	127 374	408 308	49 000	186 926
〃 12	1 243	41 524 001	76 516 243	762 649	3 186 825	57 410	142 364	94 389	406 743
〃 13	1 267	53 987 607	106 127 238	1 384 990	6 103 851	10 797	44 935	128 084	548 467
〃 14	1 281	55 034 947	123 969 367	1 482 922	7 879 641	131 462	742 186	149 195	659 799
〃 15	1 151	47 931 086	117 542 967	687 549	4 865 967	37 899	137 609	77 627	463 186
1 北海道	98	8 586 201	27 080 198	106 551	788 477	2	25	—	—
2 青森	18	1 646 455	4 304 888	—	—	—	—	230	989
3 岩手	13	180 349	540 261	—	—	—	—	2 413	12 402
4 宮城	23	1 262 513	4 490 132	200	1 040	—	—	8 280	43 195
5 秋田	9	33 988	76 110	—	—	—	—	560	3 140
6 山形	66	610 739	1 344 311	—	—	—	—	1 526	4 425
7 福島	25	359 662	939 770	—	—	—	—	1 062	8 970
8 茨城	6	369 800	524 134	—	—	—	—	—	—
9 栃木	—	—	—	—	—	—	—	—	—
10 群馬	—	—	—	—	—	—	—	—	—
11 埼玉	1	124	452	—	—	—	—	—	—
12 千葉	46	1 125 323	3 080 612	—	—	122	1 557	1 480	10 971
13 東京	21	302 157	834 009	—	—	—	—	957	4 338
14 神奈川	14	2 278 612	4 764 882	21 401	105 705	37 459	134 421	—	—
15 新潟	34	146 172	501 780	—	—	—	—	3 630	21 454
16 富山	14	16 991	38 811	—	—	—	—	6	56
17 石川	39	226 123	502 795	—	—	—	—	—	—
18 福井	7	44 031	98 723	—	—	—	—	—	—
19 山梨	—	—	—	—	—	—	—	—	—
20 長野	39	297 208	759 828	—	—	—	—	—	—
21 岐阜	5	32 375	56 265	—	—	—	—	175	490
22 靜岡	58	8 211 776	19 716 229	2 240	17 500	—	—	36 698	221 500
23 愛知	41	746 231	1 491 645	535	3 465	—	—	15 662	95 045
24 三重	28	320 204	874 132	—	—	—	—	—	—
25 滋賀	11	660 568	1 567 688	—	—	—	—	—	—
26 京都	63	1 667 113	4 092 507	149 204	1 069 729	—	—	148	773
27 大阪	54	1 072 428	2 061 015	—	—	—	—	—	—
28 兵庫	19	652 730	1 227 053	—	—	—	—	—	—
29 奈良	8	387 642	480 366	215	1 400	—	—	—	—
30 和歌山	23	351 782	704 883	—	—	—	—	—	—
31 鳥取	1	101 640	362 682	45 100	270 600	290	1 469	250	1 313
32 島根	25	947 679	3 347 484	2 115	12 986	—	—	—	—
33 岡山	21	559 385	1 668 375	200	3 000	—	—	—	—
34 廣島	56	3 705 169	9 551 731	322 490	2 357 495	—	—	—	—
35 山口	32	2 494 910	5 016 214	—	—	—	—	—	—
36 德島	31	1 534 629	2 629 871	—	—	—	—	—	—
37 香川	21	661 401	583 937	—	—	—	—	—	—
38 愛媛	27	1 289 322	2 923 161	29 479	148 096	5	35	—	—
39 高知	23	232 142	525 616	—	—	—	—	—	—
40 福岡	59	1 227 198	2 204 762	—	—	—	—	4 550	34 125
41 佐賀	6	87 873	431 397	—	—	—	—	—	—
42 長崎	29	2 867 244	4 476 818	118	885	—	—	—	—
43 熊本	10	102 718	246 011	—	—	—	—	—	—
44 大分	8	136 658	366 369	330	2 475	—	—	—	—
45 宮崎	1	128 890	192 208	—	—	—	—	—	—
46 鹿兒島	14	218 842	737 661	682	7 668	21	102	—	—
47 沖繩	4	46 089	125 191	6 689	75 446	—	—	—	—

1. 自家用生産ニ屬スルモノヲ含マズ
2. 製造場數ハ其ノ年ニ於テ作業ヲ爲シタル場數ヲ調査ス
3. 數量ハ罐又ハ容器ノ目方ヲ除ク內容ノ重量ナリ

年次又ハ地方	サケ(鮭) 數量	サケ(鮭) 價額	マス(鱒) 數量	マス(鱒) 價額	カニ(蟹) 數量	カニ(蟹) 價額	イワシ(鰯) 數量	イワシ(鰯) 價額
	(10) 貫	(11) 円	(12) 貫	(13) 円	(14) 貫	(15) 円	(16) 貫	(17) 円
昭和 5	34 999	56 538	1 783 958	2 601 618	221 797	1 021 383	578 409	654 870
〃 6	95 733	123 061	2 319 220	2 417 485	263 135	1 065 915	707 417	664 644
〃 7	190 678	721 855	906 641	1 215 083	292 586	1 345 615	1 584 520	1 593 307
〃 8	1 111 009	3 645 993	3 097 327	4 828 354	1 212 309	4 686 704	2 382 919	2 590 984
〃 9	1 859 497	6 157 516	1 821 005	2 860 419	1 348 354	6 676 425	3 712 291	3 869 675
〃 10	816 738	2 325 566	8 894 517	10 668 939	1 065 316	6 051 860	5 216 596	4 986 039
〃 11	2 404 874	9 744 048	3 409 193	5 290 582	934 291	5 193 574	7 481 796	7 474 612
〃 12	2 581 263	9 576 885	3 445 558	5 441 042	1 115 286	6 657 286	8 627 228	9 743 210
〃 13	2 783 604	12 318 676	2 314 938	4 314 459	1 216 662	8 294 684	9 518 013	11 016 546
〃 14	1 601 957	9 682 777	2 415 313	6 012 731	1 041 606	7 371 592	6 941 701	9 859 991
〃 15	1 229 766	6 413 649	3 318 361	8 631 189	853 937	5 605 017	6 574 784	12 394 865
1 北海道	1 042 841	5 740 719	2 827 951	7 212 849	848 581	5 571 482	1 448 105	2 986 306
2 青森	186 925	672 930	490 410	1 468 340	—	—	135 780	312 294
3 岩手	—	—	—	—	1 216	6 080	73 740	169 853
4 宮城	—	—	—	—	—	—	185 821	509 775
5 秋田	—	—	—	—	—	—	—	—
6 山形	—	—	—	—	—	—	—	—
7 福島	—	—	—	—	—	—	125 019	199 064
8 茨城	—	—	—	—	—	—	291 860	398 918
9 栃木	—	—	—	—	—	—	—	—
10 群馬	—	—	—	—	—	—	—	—
11 埼玉	—	—	—	—	—	—	—	—
12 千葉	—	—	—	—	—	—	756 004	1 969 838
13 東京	—	—	—	—	—	—	100	443
14 神奈川	—	—	—	—	—	—	—	—
15 新潟	—	—	—	—	—	—	1 889	5 716
16 富山	—	—	—	—	—	—	—	—
17 石川	—	—	—	—	—	—	23 366	70 220
18 福井	—	—	—	—	4 190	27 455	4 000	6 995
19 山梨	—	—	—	—	—	—	—	—
20 長野	—	—	—	—	—	—	—	—
21 岐阜	—	—	—	—	—	—	—	—
22 靜岡	—	—	—	—	—	—	53 529	126 949
23 愛知	—	—	—	—	—	—	8 591	27 403
24 三重	—	—	—	—	—	—	12 544	41 600
25 滋賀	—	—	—	—	—	—	—	—
26 京都	—	—	—	—	—	—	168 750	335 133
27 大阪	—	—	—	—	—	—	—	—
28 兵庫	—	—	—	—	—	—	—	—
29 奈良	—	—	—	—	—	—	—	—
30 和歌山	—	—	—	—	—	—	—	—
31 鳥取	—	—	—	—	—	—	14 000	9 800
32 島根	—	—	—	—	—	—	118 593	544 183
33 岡山	—	—	—	—	—	—	—	—
34 廣島	—	—	—	—	—	—	1 459	2 700
35 山口	—	—	—	—	—	—	666 090	1 318 867
36 德島	—	—	—	—	—	—	—	—
37 香川	—	—	—	—	—	—	—	—
38 愛媛	—	—	—	—	—	—	13 160	26 100
39 高知	—	—	—	—	—	—	—	—
40 福岡	—	—	—	—	—	—	805	1 510
41 佐賀	—	—	—	—	—	—	7 976	41 200
42 長崎	—	—	—	—	—	—	2 460 047	3 282 088
43 熊本	—	—	—	—	—	—	—	—
44 大分	—	—	—	—	—	—	—	—
45 宮崎	—	—	—	—	—	—	—	—
46 鹿兒島	—	—	—	—	—	—	3 556	7 910
47 沖繩	—	—	—	—	—	—	—	—

罐詰製品

年次又ハ地方		サバ(鯖) 数量	サバ(鯖) 価額	カツヲ(鰹) 数量	カツヲ(鰹) 価額	クジラ(鯨) 数量	クジラ(鯨) 価額	アハビ(鮑) 数量	アハビ(鮑) 価額
		(18) 貫	(19) 円	(20) 貫	(21) 円	(22) 貫	(23) 円	(24) 貫	(25) 円
昭和	5	911 128	1 208 035	148 843	207 269	426 832	515 756	134 272	1 096 457
〃	6	732 419	829 220	161 963	187 136	164 571	138 573	110 131	540 249
〃	7	856 394	880 457	262 506	296 499	193 727	196 250	98 147	369 135
〃	8	943 620	1 280 147	634 792	1 617 471	345 592	439 603	131 403	364 527
〃	9	1 117 018	1 340 706	435 337	670 006	489 941	644 857	219 588	504 142
〃	10	1 344 353	1 803 464	475 687	834 142	333 229	467 806	168 555	649 531
〃	11	1 771 542	2 223 913	1 170 020	1 908 712	196 630	281 199	113 215	510 949
〃	12	2 387 305	3 009 401	2 064 342	3 393 887	568 880	681 298	185 018	713 698
〃	13	2 596 310	3 891 736	1 695 226	3 202 878	1 207 375	1 922 634	165 344	816 134
〃	14	2 974 772	5 895 261	1 587 673	3 947 289	1 178 326	2 715 232	121 310	798 996
〃	15	**3 279 570**	**8 356 731**	**1 452 352**	**4 978 753**	**210 348**	**704 292**	**80 054**	**995 412**
1	北海道	58 382	121 653	—	—	76 897	268 407	—	—
2	青森	195 491	399 276	20 400	46 920	—	—	37 760	291 896
3	岩手	61 447	172 135	12 850	32 639	5 381	23 052	5 693	77 405
4	宮城	321 065	795 626	264 164	877 762	109 439	350 501	26 060	548 908
5	秋田	—	—	—	—	—	—	—	—
6	山形	—	—	—	—	—	—	—	—
7	福島	63 138	120 036	46 300	97 230	—	—	—	—
8	茨城	25 270	35 642	19 750	29 625	—	—	—	—
9	栃木	—	—	—	—	—	—	—	—
10	群馬	—	—	—	—	—	—	—	—
11	埼玉	—	—	—	—	—	—	—	—
12	千葉	46 946	157 608	28 064	113 978	1 200	3 000	—	—
13	東京	840	2 100	1 400	3 495	378	1 960	—	—
14	神奈川	53 182	120 678	71 996	243 438	—	—	—	—
15	新潟	1 243	4 257	150	800	—	—	980	6 053
16	富山	—	—	—	—	—	—	—	—
17	石川	8 007	19 777	—	—	—	—	—	—
18	福井	8 201	24 379	720	3 034	—	—	—	—
19	山梨	—	—	—	—	—	—	—	—
20	長野	—	—	—	—	—	—	—	—
21	岐阜	—	—	—	—	—	—	—	—
22	静岡	576 231	1 436 257	560 549	1 817 459	—	—	—	—
23	愛知	9 130	25 204	—	—	—	—	—	—
24	三重	34 645	89 767	94 209	376 723	—	—	820	6 150
25	滋賀	—	—	—	—	—	—	—	—
26	京都	56 258	177 482	33 187	119 972	2 649	2 384	—	—
27	大阪	—	—	—	—	—	—	—	—
28	兵庫	—	—	—	—	—	—	—	—
29	奈良	—	—	—	—	—	—	—	—
30	和歌山	2 280	7 500	22 200	89 900	10 850	44 882	—	—
31	鳥取	23 000	34 500	—	—	—	—	—	—
32	島根	218 129	883 201	50 011	268 705	—	—	8 741	65 000
33	岡山	—	—	—	—	—	—	—	—
34	廣島	346 436	828 982	19 500	44 070	2 883	9 050	—	—
35	山口	960 982	2 231 625	7 820	22 860	—	—	—	—
36	徳島	—	—	—	—	—	—	—	—
37	香川	—	—	—	—	—	—	—	—
38	愛媛	2 285	7 540	35 715	125 003	—	—	—	—
39	高知	36 752	116 850	17 443	39 000	—	—	—	—
40	福岡	154	634	—	—	671	1 056	—	—
41	佐賀	—	—	—	—	—	—	—	—
42	長崎	123 408	374 489	39 810	189 496	—	—	—	—
43	熊本	—	—	—	—	—	—	—	—
44	大分	2 500	4 500	800	1 840	—	—	—	—
45	宮崎	—	—	—	—	—	—	—	—
46	鹿児島	44 168	165 033	105 314	434 804	—	—	—	—
47	沖縄	—	—	—	—	—	—	—	—

サザエ(榮螺) 数量	サザエ(榮螺) 価額	カマボコ(蒲鉾) 数量	カマボコ(蒲鉾) 価額	果実 数量	果実 価額	蔬菜 数量	蔬菜 価額	其ノ他 数量	其ノ他 価額	年次又ハ地方
(26) 貫	(27) 円	(28) 貫	(29) 円	(30) 貫	(31) 円	(32) 貫	(33) 円	(34) 貫	(35) 円	
241 063	939 243	59 196	108 699	519 578	690 454	3 016 721	3 639 961	1 771 462	2 955 919	5
201 283	644 712	36 024	59 291	684 023	824 097	3 071 959	2 737 542	1 661 020	2 896 725	6
220 970	558 398	37 939	97 813	794 567	971 791	3 481 744	3 125 933	2 484 849	5 424 706	7
258 976	683 025	69 399	167 198	1 770 439	2 448 377	3 105 778	3 031 366	3 686 429	12 308 351	8
188 544	343 029	97 207	234 323	2 601 369	3 786 852	4 841 692	4 178 986	4 002 654	9 054 879	9
220 579	445 949	119 496	283 314	2 720 698	3 646 690	4 900 638	4 993 124	4 022 514	8 166 038	10
93 826	339 467	120 248	308 632	5 990 172	7 578 379	5 534 699	5 918 646	5 195 568	9 386 024	11
154 881	560 000	116 211	308 440	5 890 690	9 609 952	6 635 985	7 823 285	6 836 906	15 261 927	12
185 205	546 699	121 273	361 004	11 052 866	19 336 939	9 189 662	12 044 632	10 417 258	21 362 964	13
278 840	1 045 212	127 100	507 953	16 143 188	30 860 594	10 939 590	17 048 257	7 919 992	18 941 856	14
283 393	**977 937**	**99 363**	**443 397**	**13 433 537**	**25 837 757**	**9 473 555**	**16 175 781**	**6 836 731**	**20 460 925**	15
—	—	—	—	13 180	38 443	1 944 022	3 395 144	219 689	956 693	1
—	—	—	—	553 431	938 147	—	—	26 028	174 096	2
—	—	—	—	4 918	12 085	10 888	10 818	1 803	23 792	3
—	—	—	—	2 000	5 000	—	—	345 484	1 358 325	4
—	—	—	—	29 550	63 060	600	300	3 278	9 610	5
—	—	—	—	565 604	1 180 581	37 384	123 037	6 225	36 268	6
—	—	—	—	93 327	395 014	6 146	25 342	24 670	94 114	7
—	—	—	—	23 680	42 624	—	—	9 240	17 325	8
—	—	—	—	—	—	—	—	—	—	9
—	—	—	—	—	—	—	—	—	—	10
—	—	—	—	—	—	124	452	—	—	11
1 571	4 610	—	—	41 969	120 381	37 942	159 552	210 025	539 117	12
—	—	—	—	83 744	202 445	83 611	262 618	131 127	356 610	13
5 760	21 600	—	—	1 541 316	2 657 024	76 774	285 388	470 724	1 196 628	14
24 238	86 325	—	—	82 761	254 213	2 160	6 455	29 121	116 507	15
—	—	355	1 704	12	45	15 043	28 999	1 575	8 007	16
—	—	—	—	2 500	8 460	21 370	28 965	170 880	375 373	17
—	—	—	—	—	—	24 800	31 560	2 120	5 300	18
—	—	—	—	—	—	—	—	—	—	19
—	—	—	—	168 042	362 767	30 754	88 997	98 412	308 064	20
—	—	—	—	70	98	31 656	52 524	474	3 153	21
3 600	7 200	33 680	168 400	4 696 667	7 809 597	462 976	1 073 090	1 785 606	7 038 277	22
240	1 492	—	—	122 952	285 744	460 127	761 391	126 834	291 401	23
6 040	47 960	—	—	8 784	7 400	117 520	147 612	45 642	156 920	24
—	—	—	—	77 508	279 028	531 613	1 153 780	51 447	134 880	25
—	—	—	—	101 106	316 006	945 505	1 553 373	210 306	517 655	26
—	—	—	—	180 072	458 079	700 822	1 224 202	191 534	378 734	27
—	—	—	—	213 170	341 072	60 906	113 840	378 654	772 141	28
—	—	—	—	72 823	96 860	306 199	361 786	8 405	20 320	29
—	—	—	—	215 838	381 631	72 094	123 625	28 520	57 345	30
2 000	14 400	—	—	—	—	17 000	30 600	—	—	31
54 421	296 446	5 214	24 219	6 037	20 380	134 969	166 925	349 449	1 065 439	32
—	—	—	—	331 187	1 199 675	119 267	226 529	58 731	239 171	33
—	—	—	—	2 098 371	4 312 221	683 053	1 407 976	230 977	589 237	34
46 176	167 532	4 800	18 000	92 556	130 330	112 286	116 950	604 200	1 010 050	35
—	—	—	—	491 079	997 105	1 043 550	1 632 766	—	—	36
—	—	—	—	188 918	201 755	366 517	268 046	105 966	114 136	37
7 573	51 480	19 564	88 074	921 709	1 997 456	116 745	135 081	143 087	344 296	38
—	—	—	—	18 241	45 634	79 994	124 242	79 712	199 890	39
1 058	8 444	35 750	143 000	30 270	60 455	682 550	832 338	471 390	1 133 200	40
—	—	—	—	—	—	160	288	79 737	389 909	41
124 560	240 345	—	—	30 956	90 886	7 512	39 909	80 833	258 720	42
—	—	—	—	3 067	8 381	66 360	103 140	33 291	134 490	43
6 156	30 103	—	—	91 679	282 889	27 805	28 763	7 388	15 799	44
—	—	—	—	121 160	181 740	455	865	7 275	9 603	45
—	—	—	—	24 133	54 046	34 296	58 513	6 672	9 585	46
—	—	—	—	39 200	49 000	—	—	200	745	47

51. 家　　畜

年次又は地方	市場数														
	總数	常設						定期							臨時
		總数	市町村開設	畜産組合開設	畜産組合以外組合開設	會社開設	個人開設	總数	市町村開設	畜産組合開設	畜産組合以外組合開設	會社開設	個人開設		
	(1)	(2)	(3)	(4)	(5)	(6)	(7)	(8)	(9)	(10)	(11)	(12)	(13)		(14)
昭和 5	1 939	169	13	110	2	24	20	891	19	812	5	6	49		879
〃 6	2 160	174	14	118	3	21	18	893	17	815	5	7	49		1 093
〃 7	2 206	177	14	126	3	17	17	886	15	818	5	4	44		1 143
〃 8	1 947	169	12	114	3	16	24	896	13	824	4	5	50		882
〃 9	2 099	162	13	121	3	13	12	973	18	919	4	3	29		964
〃 10	2 200	161	10	119	10	9	13	992	20	928	9	2	33		1 047
〃 11	2 225	163	10	122	10	9	12	994	20	933	7	1	33		1 068
〃 12	2 360	174	12	140	7	8	7	983	19	924	11	4	25		1 203
〃 13	2 307	191	10	159	7	5	10	1 004	16	950	5	2	31		1 112
〃 14	2 355	191	11	158	8	5	9	1 008	24	947	4	4	29		1 156
〃 15	2 691	339	16	306	7	6	4	1 192	13	1 147	9	4	19		1 160
1 北海道	179	—	—	—	—	—	—	42	—	42	—	—	—		137
2 青森	25	—	—	—	—	—	—	24	—	24	—	—	—		1
3 岩手	45	1	—	1	—	—	—	16	—	15	—	1	—		28
4 宮城	43	—	—	—	—	—	—	37	—	37	—	—	—		6
5 秋田	7	—	—	—	—	—	—	2	2	—	—	—	—		5
6 山形	35	—	—	—	—	—	—	15	1	10	—	—	4		20
7 福島	76	—	—	—	—	—	—	40	—	40	—	—	—		36
8 茨城	5	—	—	—	—	—	—	5	—	5	—	—	—		—
9 栃木	24	—	—	—	—	—	—	12	1	7	—	—	4		12
10 群馬	37	—	—	—	—	—	—	14	—	14	—	—	—		23
11 埼玉	4	1	—	1	—	—	—	—	—	—	—	—	—		3
12 千葉	28	12	—	12	—	—	—	9	—	9	—	—	—		7
13 東京	2	1	1	—	—	—	—	1	—	—	1	—	—		—
14 神奈川	12	—	—	—	—	—	—	—	—	—	—	—	—		12
15 新潟	190	—	—	—	—	—	—	139	1	131	—	—	7		51
16 富山	16	—	—	—	—	—	—	1	—	1	—	—	—		15
17 石川	28	1	—	1	—	—	—	20	—	20	—	—	—		7
18 福井	16	16	—	16	—	—	—	—	—	—	—	—	—		—
19 山梨	7	—	—	—	—	—	—	3	—	2	—	—	1		4
20 長野	26	—	—	—	—	—	—	9	—	7	—	—	2		17
21 岐阜	81	4	—	4	—	—	—	10	1	8	1	—	—		67
22 静岡	10	1	—	1	—	—	—	1	—	1	—	—	—		8
23 愛知	32	2	2	—	—	—	—	14	—	11	3	—	—		16
24 三重	45	9	—	9	—	—	—	3	—	3	—	—	—		33
25 滋賀	18	6	6	—	—	—	—	1	—	—	—	—	1		11
26 京都	71	10	1	5	4	—	—	1	—	—	1	—	—		60
27 大阪	14	12	2	4	1	3	2	1	—	1	—	—	—		1
28 兵庫	51	4	—	3	—	1	—	16	—	15	1	—	—		31
29 奈良	7	2	—	1	—	1	—	2	—	—	2	—	—		3
30 和歌山	31	2	—	2	—	—	—	22	—	22	—	—	—		7
31 鳥取	28	2	—	2	—	—	—	19	—	19	—	—	—		7
32 島根	111	—	—	—	—	—	—	59	3	53	—	3	—		52
33 岡山	78	4	1	3	—	—	—	31	—	31	—	—	—		43
34 廣島	126	15	—	14	—	—	1	44	1	43	—	—	—		67
35 山口	126	7	2	5	—	—	—	34	2	32	—	—	—		85
36 徳島	123	2	—	2	—	—	—	76	—	76	—	—	—		45
37 香川	31	—	—	—	—	—	—	20	—	20	—	—	—		11
38 愛媛	111	5	—	5	—	—	—	61	—	61	—	—	—		45
39 高知	106	7	—	7	—	—	—	37	—	37	—	—	—		62
40 福岡	19	3	—	2	—	—	1	12	—	12	—	—	—		4
41 佐賀	28	18	—	17	—	1	—	—	—	—	—	—	—		10
42 長崎	354	173	—	173	—	—	—	102	—	102	—	—	—		79
43 熊本	61	4	—	4	—	—	—	57	—	57	—	—	—		—
44 大分	67	—	—	—	—	—	—	61	1	60	—	—	—		6
45 宮崎	61	2	—	2	—	—	—	44	—	44	—	—	—		15
46 鹿児島	89	6	—	4	2	—	—	75	—	75	—	—	—		8
47 沖縄	7	7	1	6	—	—	—	—	—	—	—	—	—		—

市　　場

年次又は地方	賣買頭數								交換頭數			年次又は地方
	牛		豚		緬羊		山羊		牛	豚	羊	
	頭數	價額	頭數	價額	頭數	價額	頭數	價額				
	(15)	(16) 円	(17)	(18) 円	(19)	(20) 円	(21)	(22) 円	(23)	(24)	(25)	
	529 735	55 267 632	193 405	4 736 863	1 360	26 038	63	222	61 240	4	…	5
	568 066	45 333 720	175 255	3 741 838	708	12 798	35	70	56 593	—	…	6
	624 211	51 736 490	236 343	3 113 605	828	10 751	37	159	52 953	—	…	7
	665 415	63 343 459	203 176	5 228 957	1 120	27 485	34	280	51 281	—	—	8
	653 443	69 726 903	172 903	4 079 820	1 593	65 198	561	21 236	51 496	—	—	9
	630 421	71 360 004	228 301	5 647 904	2 489	82 752	22	119	57 308	26	—	10
	700 951	78 549 386	222 355	5 449 259	3 726	94 891	20	87	60 986	—	—	11
	720 332	84 408 337	89 623	2 514 160	5 165	95 322	40	674	48 341	1 617	—	12
	752 287	103 082 436	55 579	1 624 499	7 228	129 538	110	2 342	51 209	—	157	13
	779 109	125 591 927	56 690	2 172 944	8 015	225 156	265	6 937	48 813	—	126	14
	812 653	185 205 726	62 660	3 051 189	9 360	315 168	38	332	44 278	—	—	15
	—	—	—	—	—	—	—	—	—	—	—	1
	3 177	477 971	—	—	—	—	—	—	—	—	—	2
	4 981	681 042	—	—	—	—	—	—	—	—	—	3
	539	55 234	—	—	772	17 124	—	—	—	—	—	4
	2 751	352 649	—	—	—	—	—	—	—	—	—	5
	1 560	307 780	—	—	1 041	34 824	—	—	132	—	—	6
	2 480	321 360	—	—	7 069	250 525	—	—	—	—	—	7
	—	—	—	—	—	—	—	—	—	—	—	8
	3	580	—	—	—	—	—	—	—	—	—	9
	1 081	308 401	—	—	143	3 911	—	—	—	—	—	10
	275	83 813	—	—	—	—	—	—	—	—	—	11
	5 728	1 543 280	—	—	—	—	—	—	5 025	—	—	12
	9 518	3 173 372	3 762	244 183	97	2 026	—	—	—	—	—	13
	53	19 722	—	—	—	—	—	—	—	—	—	14
	4 223	858 750	—	—	—	—	—	—	100	—	—	15
	208	44 771	—	—	—	—	—	—	—	—	—	16
	2 450	328 299	—	—	—	—	—	—	—	—	—	17
	6 421	1 386 877	—	—	—	—	—	—	—	—	—	18
	1	240	—	—	—	—	—	—	2	—	—	19
	724	143 421	—	—	154	4 521	—	—	—	—	—	20
	3 746	740 157	971	9 571	—	—	—	—	1 629	—	—	21
	231	77 068	1 488	78 022	—	—	—	—	—	—	—	22
	9 127	2 867 258	16 942	776 241	—	—	—	—	—	—	—	23
	21 930	6 639 540	—	—	—	—	—	—	9 506	—	—	24
	7 960	2 417 636	—	—	—	—	—	—	10	—	—	25
	38 544	11 514 994	10	615	—	—	—	—	1 010	—	—	26
	69 110	21 148 138	21	1 147	7	117	—	—	1 235	—	—	27
	64 259	16 722 490	6 344	384 404	—	—	—	—	1 046	—	—	28
	3 653	1 144 058	—	—	—	—	—	—	2 037	—	—	29
	17 848	4 702 990	—	—	—	—	—	—	5 377	—	—	30
	24 917	4 685 285	—	—	—	—	—	—	306	—	—	31
	28 838	4 750 626	195	12 433	—	—	—	—	—	—	—	32
	40 633	8 070 691	—	—	—	—	—	—	—	—	—	33
	132 538	29 080 329	—	—	—	—	—	—	1 917	—	—	34
	25 487	6 661 107	—	—	—	—	—	—	2 565	—	—	35
	32 135	5 267 522	—	—	—	—	—	—	2 055	—	—	36
	40 571	10 736 941	—	—	77	2 120	—	—	544	—	—	37
	32 688	8 046 333	—	—	—	—	—	—	4 166	—	—	38
	14 411	3 078 037	—	—	—	—	—	—	2 771	—	—	39
	7 322	1 892 615	—	—	—	—	—	—	231	—	—	40
	16 134	3 548 492	—	—	—	—	—	—	695	—	—	41
	18 455	3 933 548	528	28 632	—	—	—	—	1 629	—	—	42
	23 553	3 388 659	—	—	—	—	—	—	100	—	—	43
	24 674	2 899 934	—	—	—	—	—	—	—	—	—	44
	17 930	2 629 105	867	41 041	—	—	—	—	190	—	—	45
	42 190	7 421 610	13 346	417 976	—	—	—	—	—	—	—	46
	7 596	1 053 001	18 186	1 056 924	—	—	38	382	—	—	—	47

52. 家畜傳染病發生頭數

年次 / 地方	牛肺疫	氣腫疽 牛	牛ノ傳染性流産	ダニ熱	炭疽 總數	炭疽 牛	炭疽 馬	炭疽 豚	炭疽 緬羊	炭疽 山羊	假性皮疽 馬	疥癬 馬	豚コレラ	豚疫	豚丹毒	狂犬病 犬	家禽コレラ 總數	家禽コレラ 鷄	家禽コレラ 鷲	家禽ペスト 鷄	鷄白痢 鷄
	(1)	(2)	(3)	(4)	(5)	(6)	(7)	(8)	(9)	(10)	(11)	(12)	(13)	(14)	(15)	(16)	(17)	(18)	(19)	(20)	(21)
昭和 5	—	83	280	—	280 ※4	206	73 ※4	1	—	—	—	5	1 224	211	903	68	562	562	—	—	—
〃 6	(710) 34 (63)	57	188	—	270	213	47	10	—	—	—	4	28 954	1 006	1 856	44	149	149	—	—	—
〃 7	—	91	61	—	234 ※1	170 ※1	54	10	—	—	—	7	41 018	1 172	1 866	63	—	—	—	—	—
〃 8	—	66	289	—	244 ※1	165 ※1	58	20	—	1	—	1	6 716	1 270	1 357	21	8	8	—	—	—
〃 9	—	84	189	—	189	153	32	4	—	—	—	6	4 594	1 059	3 660	11	—	—	—	—	—
〃 10	—	66	3 279	—	167 ※1	140 ※1	22	4	1	—	—	9	8 811	861	2 291	11	96	93	3	—	—
〃 11	—	67	5 669	—	132	104	17	11	—	—	—	6	15 619 ※3	1 359	3 921	3	916	624	292	14 261	—
〃 12	—	69	7 032	—	313	124	183	6	—	—	—	4	4 874	953	2 160	5	58	58	—	33 328	—
〃 13	—	56	5 134	—	103	83	16	4	—	—	—	—	13 958	1 320	3 785	6	—	—	—	2	—
〃 14	—	89	4 036	—	81	67	7	5	2	—	—	—	36 002	2 333	8 590	4	—	—	—	—	—
〃 15	—	69	3 329	141	78	70	6	2	—	—	41	3	7 098	669	2 451	3	—	—	—	—	34 438
1 北海道	—	—	3	—	—	—	—	—	—	—	—	—	433	2	8	—	—	—	—	—	7 404
2 青森	—	10	—	—	—	—	—	—	—	—	—	—	30	—	7	—	—	—	—	—	38
3 岩手	—	1	—	—	—	—	—	—	—	—	—	—	207	—	79	—	—	—	—	—	—
4 宮城	—	—	3	—	—	—	—	—	—	—	1	—	508	16	27	—	—	—	—	—	—
5 秋田	—	—	—	—	—	—	—	—	—	—	—	—	337	8	—	—	—	—	—	—	—
6 山形	—	—	47	—	—	—	—	—	—	—	—	—	24	—	1	—	—	—	—	—	—
7 福島	—	—	—	—	—	—	—	—	—	—	22	—	117	123	4	—	—	—	—	—	—
8 茨城	—	—	3	—	—	—	—	—	—	—	—	—	155	31	9	—	—	—	—	—	942
9 栃木	—	—	—	—	—	—	—	—	—	—	10	—	2	1	4	—	—	—	—	—	96
10 群馬	—	—	—	—	—	—	—	—	—	—	—	—	3	10	6	—	—	—	—	—	671
11 埼玉	—	—	—	—	—	—	—	—	—	—	—	—	146	3	156	—	—	—	—	—	1 112
12 千葉	—	—	63	—	4	4	—	—	—	—	—	—	75	4	36	—	—	—	—	—	—
13 東京	—	—	3	—	3	2	1	—	—	—	—	—	865	75	222	1	—	—	—	—	80
14 神奈川	—	—	9	—	6	6	—	—	—	—	—	—	289	30	255	—	—	—	—	—	505
15 新潟	—	—	—	—	—	—	—	—	—	—	—	—	854	3	222	—	—	—	—	—	—
16 富山	—	—	3	—	—	—	—	—	—	—	—	—	120	—	33	—	—	—	—	—	—
17 石福	—	—	3	—	1	1	—	—	—	—	—	—	102	26	2	—	—	—	—	—	83
18 山井	—	—	—	—	—	—	—	—	—	—	—	—	98	—	—	—	—	—	—	—	181
19 山梨	—	—	—	—	—	—	—	—	—	—	—	—	—	—	8	—	—	—	—	—	412
20 長野	—	—	21	—	6	6	—	—	—	—	—	—	322	15	98	—	—	—	—	—	1 391
21 岐阜	—	—	—	—	1	1	—	—	—	—	—	—	—	—	20	—	—	—	—	—	—
22 靜岡	—	—	136	—	1	1	—	—	—	—	—	—	103	5	176	—	—	—	—	—	4 653
23 愛知	—	—	—	—	5	5	—	—	—	—	—	—	—	2	60	—	—	—	—	—	2 844
24 三重	—	—	6	—	4	4	—	—	—	—	—	—	4	48	44	—	—	—	—	—	573
25 滋賀	—	—	3	—	2	1	—	1	—	—	—	—	—	—	13	—	—	—	—	—	919
26 京都	—	1	—	—	—	2	2	—	—	—	—	—	—	—	1	—	—	—	—	—	217
27 大阪	—	—	17	—	3	3	—	—	—	—	—	—	70	142	1	—	—	—	—	—	—
28 兵庫	—	2	36	—	5	5	—	—	—	—	—	—	—	—	—	?	—	—	—	—	621
29 奈良	—	—	11	—	—	—	—	—	—	—	—	—	—	—	—	—	—	—	—	—	—
30 和歌山	—	1	—	—	1	1	—	—	—	—	—	—	—	4	—	—	—	—	—	—	953
31 鳥取	—	1	318	—	4	4	—	—	—	—	—	—	—	—	—	—	—	—	—	—	51
32 島根	—	6	198	—	—	—	—	—	—	—	—	—	—	—	—	—	—	—	—	—	2 020
33 岡山	—	9	182	—	—	—	—	—	—	—	—	—	—	—	—	—	—	—	—	—	1 874
34 廣島	—	1	779	—	1	1	—	—	—	—	—	—	—	31	—	—	—	—	—	—	1 303
35 山口	—	—	6	—	1	—	1	—	—	—	—	—	—	—	—	—	—	—	—	—	517
36 徳島	—	—	—	—	—	—	—	—	—	—	—	—	—	—	—	—	—	—	—	—	—
37 香川	—	—	54	—	—	—	—	—	—	—	—	1	—	—	5	—	—	—	—	—	325
38 愛媛	—	—	—	—	—	—	—	—	—	—	—	—	—	—	—	—	—	—	—	—	—
39 高知	—	—	—	—	—	—	—	—	—	—	—	2	—	—	7	—	—	—	—	—	—
40 福岡	—	1	—	—	5	4	1	—	—	—	—	—	85	—	—	—	—	—	—	—	—
41 佐賀	—	—	170	—	—	—	—	—	—	—	—	—	—	—	7	—	—	—	—	—	1 826
42 長崎	—	13	65	65	—	—	—	—	—	—	—	—	31	21	1	—	—	—	—	—	395
43 熊本	—	20	140	4	1	1	—	—	—	—	3	—	—	—	—	—	—	—	—	—	517
44 大分	—	1	449	5	1	1	—	—	—	—	3	—	—	18	—	—	—	—	—	—	1 055
45 宮崎	—	—	243	—	2	1	1	—	—	—	2	—	—	—	11	—	—	—	—	—	766
46 鹿児島	—	2	358	2	19	16	2	1	—	—	—	—	191	6	38	—	—	—	—	—	92
47 沖縄	—	—	—	65	—	—	—	—	—	—	—	—	1 877	45	890	—	—	—	—	—	—

1. ＊印ハ疑似症ノモノトス　2. 括弧内ハ感染廔牛殺頭數ヲ示ス　3. 犬ノ狂犬病ハ内務省ノ調査セルモノトス
4. 炭疽ニ犬、狂犬病ニ牛、馬、豚該當事實ナキタメ省略セリ

53. 畜牛結核病檢査成績

年次 / 地方	檢査牛數 ツルペクリン注射ヲ行ヒタルモノ	檢査牛數 ツルペクリン注射ヲ行ハザルモノ	檢査牛數 計	檢査成績 健康牛	檢査成績 病牛 疑症牛	檢査成績 病牛 輕症牛	檢査成績 病牛 重症牛	檢査成績 病牛 計	檢査牛數ニ對スル病牛百分率
	(1)	(2)	(3)	(4)	(5)	(6)	(7)	(8)	(9)
昭和 5	78 413	57 773	136 186	134 391	638	1 100	57	1 795	1.318
〃 6	76 014	51 136	127 150	125 723	522	854	51	1 427	1.122
〃 7	78 083	48 822	126 905	125 501	524	817	63	1 404	1.106
〃 8	89 708	60 586	150 294	148 701	592	937	64	1 593	1.060
〃 9	94 801	48 796	143 597	141 968	603	948	78	1 629	1.135
〃 10	101 314	54 594	155 908	154 082	608	1 128	90	1 826	1.172
〃 11	104 805	53 563	158 368	156 355	659	1 241	113	2 013	1.271
〃 12	109 739	55 545	165 284	162 355	1 478	1 360	91	2 929	2.681
〃 13	110 615	49 975	160 590	153 297	4 887	2 315	91	7 293	4.541
〃 14	115 348	45 473	160 821	154 051	4 773	1 919	78	6 770	4.210
〃 15	124 880	47 743	172 623	166 192	4 482	1 894	55	6 431	3.725
1 北海道	24 999	23 982	48 981	48 909	63	9	—	72	0.147
2 青森	551	45	596	596	—	—	—	—	—
3 岩手	3 664	1 356	5 020	5 008	8	4	—	12	0.239
4 宮城	1 424	1 438	2 862	2 853	5	4	—	9	0.314
5 秋田	808	346	1 154	1 151	1	2	—	3	0.260
6 山形	2 796	2	2 798	2 789	1	7	1	9	0.322
7 福島	941	1 307	2 248	2 241	6	1	—	7	0.306
8 茨城	1 963	976	2 939	2 927	7	5	—	12	0.408
9 栃木	881	352	1 233	1 229	—	4	—	4	0.324
10 群馬	2 087	983	3 070	3 064	2	4	—	6	0.195
11 埼玉	1 577	648	2 225	2 196	24	5	—	29	1.303
12 千葉	6 624	4 054	10 678	10 654	12	12	—	24	0.244
13 東京	7 263	1 058	8 321	8 292	1	28	—	29	0.288
14 神奈川	6 270	3 062	9 332	9 328	4	—	—	4	0.043
15 新潟	2 686	—	2 686	2 669	4	11	2	17	0.633
16 富山	818	55	873	864	—	9	—	9	1.031
17 石福	1 686	6	1 692	1 666	7	19	—	26	1.537
18 山井	1 049	318	1 367	1 349	10	8	—	18	1.317
19 山梨	978	425	1 403	1 385	18	—	—	18	1.283
20 長野	3 121	40	3 161	3 142	19	—	—	19	0.605
21 岐阜	577	579	1 156	1 125	4	27	—	31	2.682
22 靜岡	10 735	—	10 735	10 699	2	29	5	36	0.335
23 愛知	6 137	198	6 335	5 238	677	420	—	1 097	17.316
24 三重	1 956	107	2 063	1 815	71	177	—	248	12.021
25 滋賀	1 545	20	1 565	1 538	7	20	—	27	1.725
26 京都	2 894	50	2 944	2 102	509	333	—	842	28.601
27 大阪	5 328	—	5 328	3 208	1 863	257	—	2 120	22.569
28 兵庫	4 745	1 179	5 924	4 587	988	305	44	1 337	39.790
29 奈良	558	119	677	670	4	3	—	7	1.034
30 和歌山	876	319	1 195	1 161	11	23	—	34	2.845
31 鳥取	446	77	523	515	8	—	—	8	1.530
32 島根	347	73	420	420	—	—	—	—	—
33 岡山	893	1 613	2 506	2 405	20	80	1	101	4.030
34 廣島	1 611	143	1 754	1 722	13	19	—	32	1.824
35 山口	1 469	153	1 622	1 608	8	6	—	14	0.863
36 徳島	1 501	517	2 018	1 991	27	—	—	27	1.338
37 香川	337	323	660	651	7	2	—	9	1.364
38 愛媛	739	463	1 202	1 181	21	—	—	21	1.747
39 高知	661	38	699	685	13	1	—	14	2.003
40 福岡	2 235	367	2 602	2 598	—	4	—	4	0.154
41 佐賀	794	108	902	882	4	16	—	20	2.217
42 長崎	1 601	45	1 646	1 618	17	9	2	28	1.701
43 熊本	1 376	446	1 822	1 806	8	8	—	16	0.878
44 大分	762	115	877	858	7	12	—	19	2.166
45 宮崎	406	87	493	493	—	—	—	—	—
46 鹿児島	1 828	150	1 978	1 974	1	3	—	4	0.202
47 沖縄	337	1	338	330	—	8	—	8	2.367

54. 獸醫師

年次又ハ地方	總數	本免狀					假免狀
		總數	試驗及第	官立學校卒業	道府縣立學校卒業	認可私立獸醫學校卒業	
	(1)	(2)	(3)	(4)	(5)	(6)	(7)
昭和 5	12 635	12 613	1 391	1 209	5 646	4 367	22
〃 6	13 040	13 022	1 395	1 263	5 832	4 532	18
〃 7	13 415	13 400	1 388	1 301	6 010	4 701	15
〃 8	13 951	13 938	1 382	1 355	6 227	4 974	13
〃 9	14 549	14 536	1 383	1 407	6 487	5 259	13
〃 10	15 100	15 089	1 381	1 458	6 710	5 540	11
〃 11	15 691	15 681	1 385	1 527	6 921	5 848	10
〃 12	16 538	16 528	1 393	1 650	7 207	6 278	10
〃 13	17 695	17 686	1 426	1 779	7 630	6 851	9
〃 14	18 783	18 775	1 471	1 888	7 986	7 430	8
〃 15	**19 471**	**19 463**	**1 496**	**1 974**	**8 125**	**7 868**	**8**
1 北海道	1 498	1 498	48	86	969	395	—
2 青森	609	609	14	43	474	78	—
3 岩手	743	743	13	88	554	88	—
4 宮城	563	563	28	57	380	98	—
5 秋田	364	364	17	26	146	175	—
6 山形	273	271	19	44	57	151	1
7 福島	526	525	53	67	96	309	1
8 茨城	374	374	63	35	10	266	—
9 栃木	271	271	39	33	24	175	—
10 群馬	215	215	21	54	5	135	—
11 埼玉	259	259	31	52	5	171	—
12 千葉	482	482	69	58	6	349	—
13 東京	1 985	1 985	73	350	74	1 488	—
14 神奈川	227	227	12	29	7	179	—
15 新潟	332	332	29	51	17	235	—
16 富山	114	114	4	11	29	70	—
17 石川	297	297	7	33	196	61	—
18 福井	99	99	10	23	23	43	—
19 山梨	107	107	16	10	—	81	—
20 長野	388	388	41	34	102	211	—
21 岐阜	225	225	19	22	33	151	—
22 静岡	244	244	27	39	4	174	—
23 愛知	250	250	37	46	17	150	—
24 三重	165	165	6	28	36	95	—
25 滋賀	84	84	4	19	22	39	—
26 京都	148	148	11	16	67	54	—
27 大阪	449	449	13	36	313	87	—
28 兵庫	403	403	42	64	145	152	—
29 奈良	61	60	1	6	34	19	1
30 和歌山	83	83	10	9	27	37	—
31 鳥取	162	162	13	12	90	47	—
32 島根	273	273	16	36	168	53	—
33 岡山	515	515	37	32	362	84	—
34 廣島	541	541	20	47	365	109	—
35 山口	551	551	18	32	402	99	—
36 徳島	147	147	12	13	30	92	—
37 香川	106	106	2	24	45	35	—
38 愛媛	185	185	20	23	60	82	—
39 高知	143	141	17	14	33	77	2
40 福岡	510	510	129	46	154	181	—
41 佐賀	200	200	42	21	42	95	—
42 長崎	188	185	—	18	61	106	3
43 熊本	894	894	163	31	526	174	—
44 大分	666	666	63	19	510	74	—
45 宮崎	728	728	38	26	550	114	—
46 鹿兒島	977	977	111	47	662	157	—
47 沖繩	86	86	—	5	15	66	—
朝鮮	406	406	4	34	81	287	—
臺灣	225	225	1	8	51	165	—
樺太	26	26	—	—	15	11	—
其ノ他	105	105	13	17	31	44	—

55. 裝蹄師

年次又ハ地方	本免狀						
	總數	試驗及第	官立學校卒業	道府縣立學校卒業	認可私立獸醫學校卒業	獸醫師	陸軍獸醫術卒業
	(1)	(2)	(3)	(4)	(5)	(6)	(7)
昭和 5	20 503	2 561	155	2 149	2 518	1 521	11 599
〃 6	21 015	2 612	155	2 200	2 571	1 516	11 961
〃 7	21 389	2 655	155	2 260	2 613	1 514	12 192
〃 8	21 800	2 705	155	2 318	2 676	1 514	12 432
〃 9	22 261	2 751	156	2 405	2 744	1 517	12 688
〃 10	22 720	2 807	158	2 480	2 798	1 528	12 949
〃 11	23 131	2 863	162	2 545	2 862	1 534	13 165
〃 12	23 523	2 923	163	2 596	2 908	1 530	13 403
〃 13	23 853	2 973	178	2 693	2 978	1 533	13 498
〃 14	24 160	3 022	178	2 773	3 067	1 537	13 583
〃 15	**24 690**	**3 096**	**181**	**2 801**	**3 132**	**1 548**	**13 932**
1 北海道	2 978	561	12	612	478	54	1 261
2 青森	808	131	4	217	69	30	357
3 岩手	852	127	6	191	95	45	388
4 宮城	767	90	7	113	99	56	402
5 秋田	789	71	2	44	130	26	516
6 山形	579	86	5	22	95	21	350
7 福島	797	79	4	40	145	77	452
8 茨城	541	48	1	5	98	55	334
9 栃木	605	99	2	9	68	43	384
10 群馬	541	89	5	—	90	22	335
11 埼玉	420	90	4	3	79	38	206
12 千葉	574	60	8	—	137	61	308
13 東京	528	71	35	11	158	41	212
14 神奈川	243	48	—	—	46	17	132
15 新潟	758	33	10	10	152	43	510
16 富山	342	16	1	15	50	10	250
17 石川	346	3	2	81	20	12	228
18 福井	141	3	2	6	32	6	92
19 山梨	345	56	—	—	44	19	226
20 長野	771	85	7	31	110	36	502
21 岐阜	537	61	2	30	108	25	311
22 静岡	507	52	2	4	83	23	343
23 愛知	376	54	7	2	50	21	242
24 三重	187	9	—	3	20	21	134
25 滋賀	79	5	1	5	7	2	59
26 京都	84	4	—	3	14	13	50
27 大阪	167	24	1	28	15	6	93
28 兵庫	435	53	2	24	27	33	296
29 奈良	59	—	—	4	2	2	51
30 和歌山	117	3	—	3	7	3	101
31 鳥取	117	5	2	7	10	12	81
32 島根	242	5	2	26	20	17	172
33 岡山	353	25	1	49	21	19	238
34 廣島	550	24	8	138	21	24	335
35 山口	768	131	4	87	43	31	472
36 徳島	232	9	2	6	19	9	187
37 香川	106	5	2	9	10	9	71
38 愛媛	332	29	1	15	22	22	243
39 高知	432	39	—	19	30	11	333
40 福岡	1 068	166	6	56	62	133	640
41 佐賀	300	24	1	23	29	25	198
42 長崎	200	7	1	28	22	21	121
43 熊本	1 166	194	3	171	86	108	604
44 大分	1 045	242	2	264	30	87	420
45 宮崎	496	20	6	187	41	50	192
46 鹿兒島	796	46	8	180	50	106	406
47 沖繩	117	—	—	7	37	2	71
朝鮮	25	—	—	—	24	1	—
臺灣	27	—	—	8	19	—	—
樺太	50	14	—	5	8	—	23
其ノ他	—	—	—	—	—	—	—

V. 林業

56. 林野面積

(1) 總數　(2) 御料

年次又ハ地方	總面積	立木地總面積	無立木地	總面積	立木地總面積	無立木地	雜地
	(1) 町	(2) 町	(3) 町	(1) 町	(2) 町	(3) 町	(4) 町
三月末日現在 大正 3	21 033 651.6	18 810 059.7	2 223 591.9	1 942 839.3	1 796 081.1	146 758.2	…
年末現在 〃 4	22 279 760.3	18 353 543.9	3 926 216.4	1 488 455.4	1 315 983.9	172 471.5	…
〃 7	22 292 853.5	18 448 053.3	3 844 800.2	1 391 762.3	1 303 117.6	88 644.7	…
〃 10	22 042 638.0	18 214 718.8	3 827 919.2	1 420 818.7	1 203 344.2	217 474.5	…
〃 13	23 215 219.8	19 152 130.1	4 063 089.7	1 375 929.9	1 138 580.4	237 349.5	…
昭和 2	22 902 730.1	19 177 571.9	3 725 158.2	1 361 050.8	1 193 046.0	168 004.8	…
〃 5	23 202 978.9	19 549 106.0	3 653 872.9	1 444 587.9	1 288 492.5	156 095.4	…
〃 8	23 842 779.6	20 277 790.1	3 564 989.5	1 425 667.8	1 253 554.0	172 113.8	…
〃 11	24 186 375.7	20 577 427.1	3 608 948.6	1 380 086.5	1 230 442.6	149 643.9	…
〃 14	**24 079 800.8**	**20 643 368.6**	**3 436 432.2**	**1 334 601.4**	**1 195 309.7**	**27 887.4**	**111 404.3**
1 北海道	6 576 037.1	5 631 726.5	944 310.6	901 229.2	818 908.2	13 354.3	68 966.7
2 青森	624 514.4	516 661.2	107 853.2	21 101.4	19 536.4	189.6	1 375.4
3 岩手	1 078 957.7	738 420.8	340 536.9	43 632.5	23 447.7	3 509.0	16 675.8
4 宮城	443 104.6	376 543.2	66 561.4	—	—	—	—
5 秋田	762 562.4	611 447.0	151 115.4	—	—	—	—
6 山形	632 443.1	556 036.0	76 407.1	—	—	—	—
7 福島	997 613.1	901 596.7	96 016.4	1 809.9	1 683.9	102.8	23.2
8 茨城	223 365.8	205 355.5	18 010.3	—	—	—	—
9 栃木	411 005.1	377 381.6	33 623.5	16 543.7	12 466.0	363.0	3 714.7
10 群馬	402 035.5	356 388.0	45 647.5	14 540.1	13 514.6	830.9	194.6
11 埼玉	120 220.8	108 966.0	11 254.8	—	—	—	—
12 千葉	158 724.3	147 647.1	11 077.2	637.2	586.8	9.1	41.3
13 東京	77 686.0	67 118.7	10 567.3	1 355.2	1 295.7	14.1	45.4
14 神奈川	120 425.4	104 072.3	16 353.1	7 414.3	6 567.3	708.9	138.1
15 新潟	697 955.7	623 380.9	74 574.8	—	—	—	—
16 富山	210 638.9	155 539.1	55 099.8	—	—	—	—
17 石川	172 561.1	153 476.2	19 084.9	—	—	—	—
18 福井	238 817.4	207 814.8	31 002.6	—	—	—	—
19 山梨	334 328.6	314 830.7	19 497.9	3 359.8	3 039.1	203.7	117.0
20 長野	1 033 979.4	872 769.2	161 210.2	161 684.7	147 336.2	1 965.2	12 383.3
21 岐阜	759 264.0	641 040.5	118 223.5	57 486.9	51 868.5	3 053.2	2 565.2
22 静岡	439 844.6	384 297.8	55 546.8	83 837.6	76 745.0	2 321.2	4 771.4
23 愛知	256 687.3	230 404.0	26 283.3	14 098.4	12 785.6	961.9	350.9
24 三重	327 081.9	303 196.1	23 885.8	5 870.5	5 528.7	300.5	41.3
25 滋賀	158 853.2	147 635.8	11 217.4	—	—	—	—
26 京都	319 158.7	292 369.3	26 789.4	—	—	—	—
27 大阪	32 510.2	31 330.4	1 179.8	—	—	—	—
28 兵庫	449 201.7	403 863.2	45 338.5	—	—	—	—
29 奈良	178 417.3	173 013.5	5 403.8	—	—	—	—
30 和歌山	311 757.6	299 115.2	12 642.4	—	—	—	—
31 鳥取	203 990.3	152 599.1	51 391.2	—	—	—	—
32 島根	410 967.9	350 203.3	60 764.6	—	—	—	—
33 岡山	415 833.8	341 501.3	74 332.5	—	—	—	—
34 廣島	495 105.0	411 408.9	83 696.1	—	—	—	—
35 山口	333 432.3	286 139.3	47 293.0	—	—	—	—
36 徳島	327 989.7	301 311.2	26 678.5	—	—	—	—
37 香川	94 359.1	88 977.1	5 382.0	—	—	—	—
38 愛媛	305 679.8	275 054.7	30 625.1	—	—	—	—
39 高知	444 585.7	410 383.0	34 202.7	—	—	—	—
40 福岡	218 476.3	185 106.8	33 369.5	—	—	—	—
41 佐賀	107 015.2	81 454.4	25 560.8	—	—	—	—
42 長崎	146 191.1	126 630.0	19 561.1	—	—	—	—
43 熊本	402 754.4	335 751.5	67 002.9	—	—	—	—
44 大分	447 596.9	339 812.7	107 784.2	—	—	—	—
45 宮崎	572 390.2	517 620.7	54 769.5	—	—	—	—
46 鹿兒島	473 316.3	405 736.0	67 580.3	—	—	—	—
47 沖繩	130 363.9	100 241.3	30 122.6	—	—	—	—

1. 總數無立木地ニハ無立木地ノ外、雜地ヲ合算ス　2. 本表ハ大正四年ヨリ毎三年調査ナリ　3. 雜地トハ樹種ノ區分判明セザル林野及林木育成ノ用ニ供セザル林野(林道、貸地、不毛地)等トス　4. 大正三年迄ハ森林、原野ノ區分ニテ調査シタルヲ以テ同年迄ノ分ハ森林面積ヲ立木地欄ニ、原野面積ヲ無立木地欄ニ計上セリ

林野面積

(3) 國有

年次又ハ地方	總面積		立木地 總面積		立木地 針葉樹林		立木地 濶葉樹林	
	(1) 町	(2) 町	(3) 町	(4) 町	(5) 町	(6) 町	(7) 町	(8) 町
三月末日現在 大正 3	7 922 623.14	7 988 645.0	7 804 392.30	7 869 428.9	…	…	…	…
年末現在 〃 4	7 756 770.25	7 821 410.0	6 984 118.33	7 042 319.3	814 079.60	820 863.6	3 333 425.36	3 361 203.9
〃 7	7 617 196.26	7 680 672.9	6 895 337.36	6 952 798.5	875 715.77	883 013.4	3 133 167.37	3 159 277.1
〃 10	7 217 267.70	7 277 411.6	6 607 939.24	6 663 005.4	865 913.36	873 129.3	3 088 778.38	3 114 518.2
〃 13	7 691 015.80	7 755 107.6	6 976 397.95	7 034 534.6	1 021 867.34	1 030 082.9	3 284 789.26	3 312 162.5
昭和 2	7 699 859.01	7 764 024.5	6 917 547.08	6 975 193.3	1 053 782.88	1 062 564.4	3 376 578.45	3 404 716.6
〃 5	7 638 263.28	7 701 915.5	6 756 356.97	6 812 659.9	1 013 768.92	1 022 217.0	3 523 029.30	3 552 387.9
〃 8	7 657 609.80	7 721 423.2	6 952 254.00	7 010 189.5	1 558 856.40	1 571 846.9	4 038 152.40	4 071 803.7
〃 11	7 649 192.70	7 712 933.5	6 859 235.70	6 916 393.7	1 508 024.00	1 520 590.4	3 582 656.10	3 612 510.4
〃 14	**7 586 996.40** ※4 163 323.00	**7 650 205.1** ※4 198 526.9	**6 915 069.20** ※3 628 828.50	**6 972 678.8** ※3 659 067.7	**1 718 491.80** ※794 256.60	**1 732 808.4** ※800 855.5	**3 716 869.70** ※1 971 054.30	**3 747 835.0** ※1 987 479.1
1 北海道	3 423 167.40	3 451 678.2	3 286 240.70	3 313 611.1	924 255.20	931 953.1	1 745 815.40	1 760 355.9
2 青森	412 062.30	415 496.0	375 766.10	378 897.3	119 612.10	120 608.8	232 622.30	234 560.7
3 岩手	435 897.90	439 530.2	267 305.30	269 532.7	61 555.30	62 068.2	203 123.00	204 815.6
4 宮城	134 806.60	135 930.0	119 404.70	120 399.7	29 847.90	30 096.6	85 240.40	85 950.7
5 秋田	406 939.90	410 331.0	384 260.30	387 462.4	71 293.80	71 887.9	233 539.10	235 485.2
6 山形	365 464.80	368 510.3	342 875.80	345 733.0	25 874.80	26 090.4	296 588.50	299 060.0
7 福島	453 809.40	457 591.0	413 455.20	416 900.6	46 029.20	46 412.8	280 920.30	283 261.2
8 茨城	52 352.50	52 788.8	46 489.20	46 876.6	29 004.10	29 245.8	12 140.70	12 241.9
9 栃木	125 630.40	126 677.3	114 106.10	115 056.9	18 567.60	18 722.3	56 089.80	56 557.2
10 群馬	193 560.40	195 173.2	167 559.00	168 955.2	23 161.40	23 354.4	76 434.20	77 071.1
11 埼玉	16 220.60	16 355.8	16 073.50	16 207.5	2 889.50	2 913.6	1 086.10	1 095.2
12 千葉	7 398.80	7 460.5	6 807.10	6 863.9	3 759.80	3 791.1	2 380.10	2 400.0
13 東京	7 743.20	7 807.6	3 011.50	3 036.5	135.10	136.2	2 676.50	2 698.8
14 神奈川	—	—	—	—	—	—	—	—
15 新潟	263 629.20	265 826.1	245 251.00	247 294.7	10 448.10	10 535.2	190 940.40	192 531.5
16 富山	80 181.30	80 849.6	38 899.00	39 223.2	1 773.10	1 787.9	18 583.50	18 738.4
17 石川	19 957.40	20 123.7	13 341.70	13 452.9	2 035.40	2 052.4	11 241.60	11 335.3
18 福井	4 742.20	4 781.8	4 643.30	4 682.0	1 750.20	1 764.8	1 498.30	1 510.8
19 山梨	—	—	—	—	—	—	—	—
20 長野	195 367.90	196 995.9	159 722.80	161 053.8	34 932.80	35 223.9	50 726.50	51 149.2
21 岐阜	95 464.50	96 260.0	69 057.30	69 632.7	6 720.00	6 776.0	27 739.80	27 971.0
22 静岡	—	—	—	—	—	—	—	—
23 愛知	—	—	—	—	—	—	—	—
24 三重	9 228.40	9 305.4	9 066.60	9 142.2	6 785.30	6 841.8	102.80	103.7
25 滋賀	6 787.00	6 843.5	6 663.30	6 718.8	6 295.90	6 348.4	173.10	174.5
26 京都	3 226.20	3 253.1	3 156.50	3 182.8	2 581.00	2 602.5	371.50	374.6
27 大阪	866.20	873.5	856.40	863.5	708.10	714.0	75.90	76.5
28 兵庫	24 861.40	25 068.4	24 378.20	24 581.2	15 378.60	15 506.7	2 524.70	2 545.7
29 奈良	2 793.30	2 816.5	2 610.90	2 633.6	1 191.70	1 201.6	51.00	51.4
30 和歌山	10 874.50	10 965.2	10 458.30	10 545.5	7 254.50	7 315.0	155.40	156.7
31 鳥取	26 128.10	26 345.8	24 688.00	24 893.7	8 709.40	8 782.0	13 684.50	13 798.5
32 島根	16 250.30	16 385.7	16 105.50	16 239.6	5 812.60	5 861.0	5 847.00	5 895.7
33 岡山	27 454.70	27 683.5	27 075.60	27 301.2	16 177.60	16 312.4	5 345.40	5 389.9
34 廣島	37 903.00	38 218.9	37 489.00	37 801.4	30 186.80	30 438.3	3 869.40	3 901.6
35 山口	4 604.40	4 642.7	4 439.60	4 476.6	2 887.40	2 911.5	371.40	374.5
36 德島	2 296.30	2 315.5	1 824.70	1 840.0	42.40	42.8	—	—
37 香川	8 223.30	8 291.8	7 937.10	8 003.2	5 169.80	5 212.9	1.80	1.8
38 愛媛	35 009.60	35 301.2	33 761.90	34 043.1	8 356.50	8 426.1	1 577.20	1 590.3
39 高知	123 194.70	124 221.3	119 349.60	120 344.2	28 500.40	28 737.9	2 274.40	2 293.4
40 福岡	26 574.70	26 796.2	26 119.00	26 336.7	11 162.10	11 255.1	7 674.50	7 738.5
41 佐賀	18 221.00	18 372.9	17 168.40	17 311.5	10 645.30	10 734.0	4 126.90	4 161.3
42 長崎	24 851.30	25 058.5	23 262.90	23 456.8	6 402.30	6 455.7	5 556.90	5 603.2
43 熊本	66 696.90	67 252.6	63 752.20	64 283.4	22 914.30	23 105.2	7 914.70	7 980.7
44 大分	45 081.50	45 457.1	41 301.40	41 645.5	15 232.80	15 359.7	10 025.10	10 108.6
45 宮崎	166 425.40	167 812.3	152 248.60	153 517.4	49 728.10	50 142.5	33 754.70	34 036.0
46 鹿兒島	171 630.00	173 060.5	158 151.80	159 470.0	42 644.30	43 000.0	62 162.70	62 680.7
47 沖繩	33 417.50	33 696.0	28 934.10	29 175.2	79.20	79.9	19 842.20	20 007.5

年次又ハ地方	立木地 針濶混淆樹林		立木地 竹林		無立木地		雜地		年次又ハ地方
	(9) 町	(10) 町	(11) 町	(12) 町	(13) 町	(14) 町	(15) 町	(16) 町	
三月末日現在 大正 3	…	…	…	…	118 230.84	119 216.1	…	…	3
年末現在 〃 4	2 836 272.20	2 859 907.8	341.17	344.0	487 696.96	491 761.1	284 954.96	287 329.6	4
〃 7	2 886 043.04	2 910 093.4	411.18	414.6	389 168.82	392 411.9	332 690.08	335 462.5	7
〃 10	2 652 699.47	2 674 805.3	548.03	552.6	221 520.79	223 366.8	387 807.67	391 039.4	10
〃 13	2 669 196.40	2 691 439.7	544.95	549.5	316 909.38	319 550.3	397 708.47	401 022.7	13
昭和 2	2 486 644.96	2 507 367.0	540.79	545.3	284 355.27	286 724.9	497 956.66	502 106.3	2
〃 5	2 218 783.65	2 237 273.5	775.10	781.5	390 208.61	393 460.4	491 697.70	495 795.2	5
〃 8	1 354 467.40	1 365 754.6	777.80	784.3	239 646.90	241 643.9	465 708.90	469 589.8	8
〃 11	1 767 666.00	1 782 395.9	889.60	897.0	335 312.00	338 106.2	454 645.00	458 433.6	11
〃 14	**1 478 871.00** ※862 700.90	**1 491 191.8** ※869 889.7	**836.70** ※836.70	**843.6** ※843.6	**235 889.00** ※98 962.30	**237 854.2** ※99 787.1	**436 038.20** ※436 053.20	**439 672.1** ※439 672.1	14
1 北海道	616 170.10	621 302.1	—	—	136 926.70	138 067.1	—	—	1
2 青森	23 531.70	23 727.8	—	—	3 120.30	3 146.3	33 175.90	33 452.4	2
3 岩手	2 624.20	2 646.1	2.80	2.8	8 123.50	8 191.2	160 469.10	161 806.3	3
4 宮城	4 292.50	4 328.3	23.90	24.1	4 506.50	4 544.1	10 895.40	10 986.2	4
5 秋田	79 425.70	80 087.6	1.70	1.7	1 321.90	1 332.9	21 357.70	21 535.7	5
6 山形	20 411.30	20 581.4	1.20	1.2	1 772.10	1 786.9	20 816.90	20 990.4	6
7 福島	86 483.30	87 204.0	22.40	22.6	5 428.80	5 474.0	34 925.40	35 216.4	7
8 茨城	5 327.50	5 371.9	16.90	17.0	12.10	12.2	5 851.20	5 900.0	8
9 栃木	39 448.70	39 777.4	—	—	2 636.90	2 658.9	8 887.40	8 961.5	9
10 群馬	67 958.20	68 524.5	5.20	5.2	4 697.40	4 736.5	21 304.00	21 481.5	10
11 埼玉	12 097.80	12 198.6	0.10	0.1	4.60	4.6	142.50	143.7	11
12 千葉	665.50	671.1	1.70	1.7	—	—	591.70	596.6	12
13 東京	196.40	198.0	3.50	3.5	517.40	521.7	4 214.30	4 249.4	13
14 神奈川	—	—	—	—	—	—	—	—	14
15 新潟	43 862.50	44 228.0	—	—	2 314.20	2 333.5	16 064.00	16 197.9	15
16 富山	18 542.40	18 696.9	—	—	40 268.30	40 603.9	1 014.00	1 022.5	16
17 石川	64.70	65.2	—	—	5 591.00	5 637.6	1 024.70	1 033.2	17
18 福井	1 394.80	1 406.4	—	—	6.10	6.2	92.80	93.6	18
19 山梨	—	—	—	—	—	—	—	—	19
20 長野	74 063.50	74 680.7	—	—	1 116.10	1 125.4	34 529.00	34 816.7	20
21 岐阜	34 597.50	34 885.7	—	—	1 196.50	1 206.5	25 210.70	25 420.8	21
22 静岡	—	—	—	—	—	—	—	—	22
23 愛知	—	—	—	—	—	—	—	—	23
24 三重	2 177.90	2 196.1	0.60	0.6	9.50	9.6	152.30	153.6	24
25 滋賀	189.40	191.0	4.90	4.9	111.00	111.9	12.70	12.8	25
26 京都	185.20	186.7	18.80	19.0	3.80	3.8	65.90	66.5	26
27 大阪	72.20	72.8	0.20	0.2	0.10	0.1	9.70	9.9	27
28 兵庫	6 459.90	6 513.7	15.00	15.1	144.90	146.1	338.30	341.1	28
29 奈良	1 360.80	1 372.1	7.40	7.5	3.80	3.8	178.60	180.1	29
30 和歌山	3 048.40	3 073.8	—	—	31.50	31.8	384.70	387.9	30
31 鳥取	2 293.90	2 313.0	0.20	0.2	335.40	338.2	1 104.70	1 113.9	31
32 島根	4 430.10	4 467.0	15.80	15.9	29.70	30.0	115.10	116.1	32
33 岡山	5 532.20	5 578.3	20.40	20.6	47.00	47.4	332.10	334.9	33
34 廣島	3 426.10	3 454.7	6.70	6.8	70.80	71.4	343.20	346.1	34
35 山口	1 176.00	1 185.8	4.80	4.8	3.60	3.6	161.20	162.5	35
36 德島	1 782.30	1 797.2	—	—	1.60	1.6	470.00	473.9	36
37 香川	2 763.80	2 786.8	1.70	1.7	0.40	0.4	285.80	288.2	37
38 愛媛	23 825.20	24 023.7	3.00	3.0	275.00	277.3	972.70	980.8	38
39 高知	88 565.90	89 303.9	8.90	9.0	1 514.40	1 527.0	2 330.70	2 350.1	39
40 福岡	7 139.50	7 199.0	142.90	144.1	97.90	98.7	357.80	360.8	40
41 佐賀	2 292.90	2 312.0	103.30	104.2	463.40	467.3	589.20	594.1	41
42 長崎	11 278.40	11 367.3	30.30	30.6	78.40	79.1	1 510.00	1 522.6	42
43 熊本	32 825.50	33 099.0	97.70	98.5	1 500.80	1 513.3	1 443.90	1 455.9	43
44 大分	15 987.00	16 120.2	56.50	57.0	2 558.50	2 579.3	1 221.60	1 231.8	44
45 宮崎	68 627.70	69 199.6	138.10	139.3	2 101.70	2 119.2	12 075.10	12 175.7	45
46 鹿兒島	53 264.70	53 708.6	80.10	80.7	4 524.80	4 562.5	8 953.40	9 028.0	46
47 沖繩	9 012.70	9 087.8	—	—	2 420.60	2 440.8	2 062.80	2 080.0	47

1. ※ハ北海道國有林野ヲ含マザル府縣國有林野ノ分(營林局ノ所管ニ屬スルモノ)ニシテ內書ナリ
2. 雜トハ樹種ノ區分判明セザル林野及林木育成ノ用ニ供セザル林野(林道、貸地、不毛地)等トス

林野面積　(4) 公有　1. 總數

年次又ハ地方	總面積	立木地					無立木地
		總面積	針葉樹林	濶葉樹林	針濶混淆樹林	竹林	
	(1) 町	(2) 町	(3) 町	(4) 町	(5) 町	(6) 町	(7) 町
三月末日現在 大正 3	3 525 989.0	2 774 520.1	…	…	…	…	751 468.9
年末現在 〃 4	4 344 887.3	2 861 648.6	681 964.7	1 047 195.5	1 119 347.7	13 140.7	1 483 238.7
〃 7	4 277 765.4	2 894 478.7	682 982.6	1 136 951.1	1 061 914.2	12 630.8	1 383 286.7
〃 10	4 117 851.7	2 841 762.7	731 285.9	1 198 341.2	901 110.4	11 025.2	1 276 089.0
〃 13	4 328 781.2	3 058 954.3	747 105.2	1 282 201.5	1 020 775.1	8 872.5	1 269 826.9
昭和 〃 2	4 282 836.6	3 118 351.5	794 180.5	1 346 015.6	970 095.2	8 060.2	1 164 485.1
〃 5	4 221 261.6	3 210 575.1	847 418.2	1 409 915.0	945 665.7	7 576.2	1 010 686.5
〃 8	4 323 063.8	3 335 890.1	933 783.1	1 345 157.5	1 049 399.9	7 549.6	987 173.7
〃 11	4 444 566.9	3 476 730.8	1 022 606.9	1 530 325.3	916 668.4	7 130.2	967 836.1
〃 14	**4 431 227.1**	**3 501 663.3**	**1 042 342.2**	**1 580 257.8**	**872 170.5**	**6 892.8**	**929 563.8**
1 北海道	809 915.8	693 652.1	53 351.4	420 612.7	219 688.0	—	116 263.7
2 青森	65 069.5	36 147.5	15 845.6	13 282.8	7 019.1	—	28 922.0
3 岩手	122 296.9	76 612.3	30 490.6	36 452.3	9 667.7	1.7	45 684.6
4 宮城	129 403.8	94 690.4	33 745.7	50 682.3	10 200.4	62.0	34 713.4
5 秋田	167 043.9	84 953.4	30 411.9	44 326.3	10 212.2	3.0	82 090.5
6 山形	103 214.6	88 470.3	13 935.2	51 605.4	22 928.1	1.6	14 744.3
7 福島	170 621.2	147 067.7	22 921.1	101 416.2	22 701.7	28.7	23 553.5
8 茨城	4 059.2	3 297.3	2 020.1	325.3	866.3	85.6	761.9
9 栃木	14 372.5	13 584.9	7 479.3	5 379.1	652.2	74.3	787.6
10 群馬	18 520.1	15 954.3	6 865.9	5 643.8	3 438.8	5.8	2 565.8
11 埼玉	12 613.8	11 466.8	4 498.4	3 193.2	3 772.5	2.7	1 147.0
12 千葉	11 294.4	9 951.8	5 196.8	3 702.4	892.8	159.8	1 342.6
13 東京	21 318.4	18 546.9	5 293.9	9 462.2	3 783.8	7.0	2 771.5
14 神奈川	39 384.3	30 321.0	11 423.0	13 158.1	5 584.5	155.4	9 063.3
15 新潟	164 992.2	142 468.4	12 050.5	111 749.1	18 599.9	68.9	22 523.8
16 富山	45 360.8	41 444.4	5 954.2	28 830.4	6 527.6	132.2	3 916.4
17 石川	8 939.1	7 778.1	4 128.9	2 933.8	676.3	39.1	1 161.0
18 福井	28 219.4	24 174.5	5 863.8	13 839.0	4 460.7	11.0	4 044.9
19 山梨	196 777.3	185 825.7	51 503.5	62 247.4	72 041.7	33.1	10 951.6
20 長野	348 890.5	285 355.9	88 023.6	126 825.4	70 170.8	336.1	63 534.6
21 岐阜	184 166.4	159 744.0	44 151.7	75 885.9	39 659.3	47.1	24 422.4
22 靜岡	82 231.5	54 326.6	25 911.0	20 398.8	7 711.1	305.7	27 904.9
23 愛知	40 009.9	36 212.5	20 395.8	5 372.1	10 307.0	137.6	3 797.4
24 三重	90 354.6	80 077.9	24 018.2	38 383.5	17 620.5	55.7	10 276.7
25 滋賀	49 134.8	43 129.1	15 101.8	11 485.0	16 469.1	73.2	6 005.7
26 京都	101 624.1	86 179.8	28 833.0	18 666.9	38 503.0	176.9	15 444.3
27 大阪	5 422.9	4 931.4	3 000.9	581.6	1 335.7	13.2	491.5
28 兵庫	163 281.4	136 670.6	50 887.4	45 597.6	39 755.5	430.1	26 610.8
29 奈良	34 721.9	31 888.5	21 701.4	6 793.6	3 390.2	3.3	2 833.4
30 和歌山	58 340.3	51 447.2	20 720.0	15 617.4	15 095.4	14.4	6 893.1
31 鳥取	72 984.3	40 977.4	14 656.1	13 678.6	12 511.7	131.0	32 006.9
32 島根	40 884.8	33 252.0	13 198.1	10 880.8	9 129.3	43.8	7 632.8
33 岡山	142 334.8	98 961.0	46 619.1	37 041.4	14 971.8	328.7	43 373.8
34 廣島	84 171.5	67 669.0	35 783.4	8 021.9	23 814.2	49.5	16 502.5
35 山口	105 866.7	78 207.0	35 259.5	10 699.8	32 099.4	148.3	27 659.7
36 德島	25 457.2	23 248.4	7 597.2	10 768.9	4 796.8	85.5	2 208.8
37 香川	27 769.0	26 083.3	13 444.7	1 736.2	10 843.7	58.7	1 685.7
38 愛媛	48 752.5	42 274.1	24 179.3	7 517.4	10 423.5	153.9	6 478.4
39 高知	34 427.5	31 914.5	11 445.1	11 548.1	8 913.0	8.3	2 513.0
40 福岡	49 169.6	31 778.6	26 012.4	2 425.5	2 927.1	413.6	17 391.0
41 佐賀	30 888.2	17 875.5	13 525.7	2 469.7	1 618.2	261.9	13 012.7
42 長崎	41 560.6	32 920.1	17 886.2	8 887.2	6 021.3	125.4	8 640.5
43 熊本	92 290.0	51 225.3	26 957.9	18 816.5	4 899.2	551.7	41 064.7
44 大分	114 281.9	52 696.9	27 213.8	14 272.8	10 628.2	582.1	61 585.0
45 宮崎	70 650.8	58 539.4	25 029.5	23 748.0	9 319.1	442.8	12 111.4
46 鹿兒島	87 180.0	63 691.8	25 774.2	25 416.6	11 594.5	906.5	23 488.2
47 沖繩	70 962.2	53 977.7	12 035.4	27 878.8	13 927.6	135.9	16 984.5

2. 道府縣

總面積	立木地					無立木地	年次又ハ地方
	總面積	針葉樹林	濶葉樹林	針濶混淆樹林	竹林		
(8) 町 …	(9) 町 …	(10) 町 …	(11) 町 …	(12) 町 …	(13) 町 …	(14) 町 …	
583 098.2	517 364.0	40 520.2	158 267.0	318 539.1	37.7	65 734.2	4
658 236.4	611 851.4	45 452.6	242 088.4	324 249.0	61.4	46 385.0	7
738 486.0	664 343.6	67 995.7	342 344.5	253 937.6	65.8	74 142.4	10
862 169.2	786 116.3	58 475.0	400 310.3	327 097.6	233.4	76 052.9	13
896 303.8	817 486.9	74 720.8	404 848.5	337 507.7	409.9	78 816.9	2
932 027.0	849 579.7	90 414.8	418 223.6	340 373.0	568.3	82 447.3	5
945 980.0	855 113.2	138 953.6	294 400.4	421 431.6	327.6	90 866.8	8
957 297.9	861 121.4	174 788.7	429 385.5	256 581.9	365.3	96 176.5	11
959 550.8	**866 372.0**	**180 429.7**	**430 450.9**	**255 080.9**	**410.5**	**93 178.8**	14
637 196.2	566 897.2	39 048.9	349 209.8	178 638.5	—	70 299.0	1
1 460.0	1 460.0	1 359.3	—	100.7	—	—	2
7 358.9	7 340.9	5 283.5	2 007.2	50.2	—	18.0	3
6 613.7	6 137.8	4 670.6	1 095.6	371.3	0.3	475.9	4
4 876.1	3 682.0	3 682.0	—	—	—	1 194.1	5
3 832.5	3 510.3	2 190.7	1 299.1	20.0	0.5	322.2	6
542.8	235.7	201.6	24.2	9.9	—	307.1	7
381.9	343.0	282.6	33.0	22.5	4.9	38.9	8
3 410.1	3 382.7	2 617.5	701.1	—	64.1	27.4	9
3 806.9	3 098.0	1 190.7	1 867.4	39.3	0.6	708.9	10
7 810.7	7 010.7	2 591.6	913.3	3 505.8	—	800.0	11
2 318.2	2 206.7	1 940.6	97.5	45.9	122.7	111.5	12
1 341.9	1 341.9	944.1	394.8	3.0	—	—	13
11 834.2	8 833.1	5 590.5	2 531.7	609.0	101.9	3 001.1	14
6 949.9	6 687.5	3 416.4	2 340.8	930.3	—	262.4	15
18 451.3	16 974.7	4 019.7	8 503.5	4 451.5	—	1 476.6	16
2 172.5	2 073.1	1 463.4	600.1	9.6	—	99.4	17
2 769.7	2 768.6	1 697.6	746.5	324.5	—	1.1	18
134 016.8	126 846.6	32 877.2	42 225.1	51 741.4	2.9	7 170.2	19
6 072.4	5 291.2	3 717.4	1 093.4	480.4	—	781.2	20
4 779.0	4 647.7	2 017.8	350.8	2 279.0	0.1	131.3	21
5 631.3	4 853.1	4 723.8	124.6	4.3	0.4	778.2	22
9 016.8	8 687.9	4 032.9	254.8	4 343.2	57.0	328.9	23
1 896.1	1 864.7	1 579.7	285.0	—	—	31.4	24
2 375.2	2 328.7	2 003.2	285.0	40.5	—	46.5	25
2 853.6	2 844.8	2 492.9	295.0	51.8	5.1	8.8	26
242.3	241.5	115.3	—	126.2	—	0.8	27
704.7	676.7	251.0	356.9	68.8	—	28.0	28
2 518.5	2 518.3	1 145.8	994.3	378.2	—	0.2	29
5 748.5	5 688.7	1 365.5	2 742.8	1 580.4	—	59.8	30
1 250.1	1 101.8	795.7	66.1	240.0	—	148.3	31
858.7	828.7	640.7	88.0	100.0	—	30.0	32
1 103.1	1 098.1	856.3	171.7	70.1	—	5.0	33
3 985.6	3 950.6	3 439.9	6.5	503.7	0.5	35.0	34
7 136.9	5 065.9	3 960.7	331.1	773.9	0.2	2 071.0	35
1 764.1	1 764.1	1 419.1	300.7	35.6	8.7	—	36
3 145.6	3 068.1	2 739.3	146.8	182.0	—	77.5	37
2 212.5	2 125.5	1 496.3	389.9	237.4	1.9	87.0	38
2 605.7	2 521.8	2 306.9	214.9	—	—	83.9	39
6 493.3	6 493.3	6 393.5	99.8	—	—	—	40
764.3	764.3	710.9	53.4	—	—	—	41
2 952.2	2 718.0	2 648.3	50.9	18.8	—	234.2	42
6 712.9	5 636.2	5 191.7	380.7	61.3	2.5	1 076.7	43
4 615.3	4 603.7	4 020.9	557.8	18.8	6.2	11.6	44
5 108.4	4 533.6	2 521.7	1 532.2	457.2	22.5	574.8	45
4 288.6	4 053.7	1 668.2	337.1	2 040.9	7.5	234.9	46
5 570.8	5 570.8	1 105.8	4 350.0	115.0	—	—	47

林野面積（4）公有　3. 市町村

年次又ハ地方	総面積	立木地					無立木地
		総面積	針葉樹林	濶葉樹林	針濶混淆樹林	竹林	
	(15)	(16)	(17)	(18)	(19)	(20)	(21)
	町	町	町	町	町	町	町
三月末日現在	…	…	…	…	…	…	…
大正 3							
年末現在 4	1 365 904.2	871 585.9	274 785.6	301 871.3	287 713.6	7 215.4	494 318.3
〃 7	1 599 318.7	1 030 920.5	307 931.7	395 353.4	321 995.8	5 639.6	568 398.2
〃 10	1 711 977.9	1 136 608.9	361 768.9	444 926.4	323 820.4	6 093.2	575 369.0
〃 13	2 133 675.4	1 430 772.8	439 189.2	577 028.5	409 700.8	4 904.3	702 902.6
昭和 2	2 315 750.4	1 596 713.0	491 596.5	679 227.5	421 407.7	4 481.3	719 037.4
〃 5	2 386 658.0	1 731 935.5	543 439.7	762 605.7	421 584.6	4 305.5	654 722.5
〃 8	2 505 643.1	1 867 599.7	586 366.6	827 160.1	449 918.5	4 154.5	638 043.4
〃 11	2 650 681.6	2 016 277.7	638 855.7	878 766.3	494 611.3	4 044.4	634 403.9
〃 14	**2 674 477.7**	**2 056 881.6**	**656 133.7**	**929 617.5**	**487 623.3**	**3 507.1**	**617 596.1**
1 北海道	164 911.3	121 804.9	13 479.6	68 638.4	39 686.9	—	43 106.4
2 青森	23 028.5	13 275.2	7 629.5	3 635.0	2 010.7	—	9 753.3
3 岩手	97 410.1	58 760.4	22 559.0	29 047.5	7 152.2	1.7	38 649.7
4 宮城	105 562.0	77 021.1	24 802.3	44 523.3	7 669.3	26.2	28 540.9
5 秋田	151 440.5	77 274.0	25 221.1	42 605.4	9 446.5	1.0	74 166.5
6 山形	73 623.7	64 559.2	9 256.2	37 927.4	17 375.1	0.5	9 064.5
7 福島	127 619.1	113 879.3	17 221.7	78 476.9	18 174.5	6.2	13 739.8
8 茨城	2 769.8	2 383.7	1 440.8	240.6	667.2	35.1	386.1
9 栃木	9 471.9	8 774.6	4 400.1	3 848.5	521.6	4.4	697.3
10 群馬	14 190.0	12 346.0	5 657.3	3 477.5	3 206.1	5.1	1 844.0
11 埼玉	3 312.0	3 134.4	1 381.3	1 578.6	174.4	0.1	177.6
12 千葉	4 571.5	4 078.7	1 954.3	1 567.6	542.1	14.7	492.8
13 東京	17 846.6	15 275.1	3 579.4	8 301.6	3 389.7	4.4	2 571.5
14 神奈川	24 530.8	19 318.7	4 749.0	9 686.3	4 850.1	33.3	5 212.1
15 新潟	127 325.8	110 084.9	6 742.8	89 917.5	13 402.6	22.0	17 240.9
16 富山	21 599.3	20 542.4	1 556.9	17 414.3	1 571.1	0.1	1 056.9
17 石川	5 198.8	4 358.2	2 331.5	1 535.6	491.1	—	840.6
18 福井	20 776.0	17 722.3	3 531.9	11 604.8	2 585.3	0.3	3 053.7
19 山梨	49 200.2	47 247.5	13 853.7	17 264.2	16 117.2	12.4	1 952.7
20 長野	237 346.7	213 107.4	60 736.5	98 920.3	53 201.2	249.4	24 239.3
21 岐阜	144 596.3	124 305.9	34 064.7	60 650.8	29 577.1	13.3	20 290.4
22 静岡	50 931.3	33 490.2	12 828.1	15 172.7	5 280.2	209.2	17 341.1
23 愛知	11 393.9	10 420.2	8 294.9	1 102.0	1 005.7	17.6	973.7
24 三重	78 468.2	70 624.6	20 187.5	35 518.9	14 900.5	17.7	7 843.6
25 滋賀	15 010.5	14 058.0	5 602.2	4 066.1	4 374.9	14.8	952.5
26 京都	65 864.9	55 382.3	18 287.9	11 682.6	25 351.2	60.6	10 482.6
27 大阪	2 299.5	2 149.6	1 255.6	322.0	569.8	2.2	149.9
28 兵庫	82 218.9	71 403.9	27 361.1	23 383.5	20 515.1	144.2	10 815.0
29 奈良	12 557.7	11 266.4	7 061.4	2 611.5	1 592.5	1.0	1 291.3
30 和歌山	46 207.6	40 439.5	16 470.6	12 166.6	11 792.0	10.3	5 768.1
31 鳥取	53 723.2	30 699.0	10 707.9	11 008.8	8 939.5	42.8	23 024.2
32 島根	32 695.0	26 878.3	10 424.8	8 135.0	8 290.2	28.3	5 816.7
33 岡山	120 872.2	82 789.5	34 161.0	35 216.0	13 173.3	239.2	38 082.7
34 広島	64 627.2	49 948.1	24 361.8	6 728.6	18 840.1	17.6	14 679.1
35 山口	95 194.6	70 011.1	29 732.4	9 707.4	30 436.1	135.2	25 183.5
36 徳島	20 336.2	18 683.6	5 350.8	9 322.6	3 986.1	24.1	1 652.6
37 香川	18 760.7	17 566.4	8 434.3	1 399.3	7 696.1	36.7	1 194.3
38 愛媛	41 917.7	36 665.2	21 149.4	6 787.1	8 616.6	112.1	5 252.5
39 高知	25 195.9	23 510.5	7 338.0	9 841.7	6 325.8	5.0	1 685.4
40 福岡	27 039.7	17 216.0	13 737.8	1 638.7	1 695.3	144.2	9 823.7
41 佐賀	26 507.0	15 243.9	11 469.9	2 299.4	1 327.3	147.3	11 263.1
42 長崎	31 049.3	24 136.0	13 596.2	6 489.8	3 967.2	82.8	6 913.3
43 熊本	76 140.9	41 430.0	19 978.9	16 948.2	3 998.9	504.0	34 710.9
44 大分	74 479.9	31 392.6	15 941.3	8 970.9	6 232.8	247.6	43 087.3
45 宮崎	37 324.6	32 654.1	15 082.4	12 108.1	5 415.4	48.2	4 670.5
46 鹿児島	73 135.4	52 195.5	20 775.5	22 981.3	7 789.7	649.0	20 939.9
47 沖縄	64 194.8	47 373.2	10 392.4	23 146.6	13 699.0	135.2	16 821.6

4. 部落

総面積	立木地					無立木地	年次又ハ地方
	総面積	針葉樹林	濶葉樹林	針濶混淆樹林	竹林		
(22)	(23)	(24)	(25)	(26)	(27)	(28)	
町	町	町	町	町	町	町	
…	…	…	…	…	…	…	
2 228 219.0	1 367 101.3	322 871.5	564 621.1	474 688.2	4 920.5	861 117.7	4
1 865 172.4	1 138 279.3	279 512.3	480 757.9	371 413.1	6 596.0	726 893.1	7
1 557 323.8	956 236.0	257 344.9	395 752.6	298 994.8	4 143.7	601 087.8	10
1 215 374.6	754 792.7	222 680.5	283 134.8	245 419.3	3 558.1	460 581.9	13
959 327.1	624 660.2	199 808.3	237 482.6	184 544.5	2 824.8	334 666.9	2
780 605.7	538 259.1	179 272.7	198 683.5	157 982.9	2 320.0	242 346.6	5
762 107.7	527 217.5	175 107.2	194 298.2	155 093.5	2 718.6	234 890.2	8
724 923.4	509 278.5	171 763.9	185 852.7	149 304.8	2 357.1	215 644.9	11
703 543.8	**502 343.3**	**175 153.3**	**186 697.8**	**137 870.8**	**2 621.4**	**201 200.5**	14
2 240.9	1 515.9	363.9	729.9	422.1	—	725.0	1
40 554.6	21 388.7	6 839.4	9 647.6	4 901.7	—	19 165.9	2
13 113.6	8 290.4	1 677.3	4 517.3	2 095.8	—	4 823.2	3
14 567.3	9 168.6	3 110.4	3 977.0	2 046.2	35.0	5 398.7	4
10 416.3	3 713.9	1 373.9	1 572.3	765.7	2.0	6 702.4	5
23 075.3	17 863.6	1 762.9	10 787.9	5 312.3	0.5	5 211.7	6
33 245.6	25 539.6	3 913.2	17 674.7	3 939.3	12.4	7 706.0	7
787.3	452.6	220.4	40.3	150.2	41.7	334.7	8
997.8	935.3	176.4	628.5	129.7	0.7	62.5	9
519.3	507.4	17.4	296.6	193.4	—	11.9	10
624.7	552.9	169.1	330.4	52.3	1.1	71.8	11
4 004.4	3 281.2	1 153.8	1 897.4	217.6	12.4	723.2	12
1 914.6	1 716.2	656.8	697.7	359.5	2.2	198.4	13
2 551.6	1 716.7	771.6	841.9	85.1	18.1	834.9	14
22 542.2	17 582.6	1 733.6	11 638.1	4 164.2	46.7	4 959.6	15
4 820.7	3 439.4	128.6	2 698.4	481.5	130.9	1 381.3	16
1 506.9	1 292.5	295.1	786.0	172.3	39.1	214.4	17
4 669.6	3 681.1	632.0	1 487.7	1 550.7	10.7	988.5	18
10 809.2	9 203.0	3 541.5	1 943.2	3 701.5	16.8	1 606.2	19
88 596.6	53 601.9	17 534.5	21 775.6	14 285.4	6.4	34 994.7	20
27 260.0	24 185.7	4 868.1	12 470.4	6 815.4	31.8	3 074.3	21
19 352.0	11 544.8	5 367.6	4 330.6	1 765.5	81.1	7 807.2	22
16 562.0	14 473.0	6 703.9	3 617.4	4 107.0	44.7	2 089.0	23
9 651.7	7 254.1	2 189.4	2 492.2	2 536.6	35.9	2 397.6	24
31 745.6	26 739.0	7 494.8	7 133.9	12 053.4	56.9	5 006.6	25
32 361.1	27 591.9	7 809.0	6 651.4	13 020.5	111.0	4 769.2	26
2 758.2	2 419.3	1 553.1	251.2	604.3	10.7	338.9	27
78 682.9	63 097.0	22 527.2	21 495.9	18 790.7	283.2	15 585.9	28
19 508.5	17 966.6	13 362.8	3 187.0	1 414.5	2.3	1 541.9	29
5 030.2	4 166.5	2 321.3	290.4	1 553.9	0.9	863.7	30
17 060.9	8 413.8	2 488.0	2 580.9	3 259.1	85.8	8 647.1	31
4 172.2	2 737.0	1 214.7	979.2	534.2	8.9	1 435.2	32
18 662.0	14 179.7	10 942.5	1 611.0	1 612.3	13.9	4 482.3	33
14 106.3	12 424.0	7 486.2	1 164.5	3 756.4	16.9	1 682.3	34
3 529.3	3 124.1	1 561.3	661.3	888.6	12.9	405.2	35
3 268.7	2 716.6	779.3	1 135.5	756.3	45.5	552.1	36
5 625.2	5 228.3	2 212.6	116.3	2 879.4	20.0	396.9	37
3 931.1	2 915.0	1 302.3	300.4	1 272.4	39.9	1 016.1	38
6 405.2	5 708.5	1 747.3	1 490.9	2 467.0	3.3	696.7	39
15 268.3	7 748.0	5 640.7	627.5	1 214.8	265.0	7 520.3	40
3 616.9	1 867.3	1 344.9	116.9	290.9	114.6	1 749.6	41
7 086.1	5 613.5	1 337.5	2 236.9	1 998.6	40.5	1 472.6	42
8 898.9	3 708.5	1 530.3	1 301.3	831.8	45.1	5 190.4	43
34 485.6	16 176.8	7 059.4	4 680.8	4 114.2	322.4	18 308.8	44
22 065.4	16 486.1	4 400.4	9 333.5	2 451.4	300.8	5 579.3	45
9 694.4	7 381.0	3 299.7	2 089.8	1 741.5	250.0	2 313.4	46
1 196.6	1 033.7	537.2	382.2	113.6	0.7	162.9	47

林野面積 (4) 公有 5. 其ノ他ノ公共團體 (5)

年次又ハ地方	總面積	立木地 總面積	針葉樹林	濶葉樹林	針濶混淆樹林	竹林	無立木地	總面積
	(29) 町	(30) 町	(31) 町	(32) 町	(33) 町	(34) 町	(35) 町	(1) 町
三月末日現在 大正 3	…	…	…	…	…	…	…	123 873.4
年末現在 〃 4	167 665.9	105 597.4	43 787.4	22 436.1	38 406.8	967.1	62 068.5	123 815.0
〃 7	155 037.9	113 427.5	50 086.0	18 751.4	44 256.3	333.8	41 610.4	125 865.2
〃 10	110 064.0	84 574.2	44 176.4	15 317.7	24 357.6	722.5	25 489.8	130 146.5
〃 13	117 562.0	87 272.5	26 810.5	21 727.9	38 557.4	176.7	30 289.5	132 297.9
昭和 2	111 455.3	79 491.4	28 054.9	24 457.0	26 635.3	344.2	31 963.9	131 363.9
〃 5	121 970.9	90 800.8	34 291.0	30 402.2	25 725.2	382.4	31 170.1	142 559.2
〃 8	109 333.0	85 959.7	33 355.7	29 298.8	22 956.3	348.9	23 373.3	145 471.8
〃 11	111 664.0	90 053.2	37 198.6	36 320.8	16 170.4	363.4	21 610.8	152 903.9
〃 14	**93 654.8**	**76 066.4**	**30 625.5**	**33 491.6**	**11 595.5**	**353.8**	**17 588.4**	**151 795.8**
1 北海道	5 567.4	3 434.1	459.0	2 034.6	940.5	—	2 133.3	2 976.1
2 青森	26.4	23.6	17.4	0.2	6.0	—	2.8	1 045.3
3 岩手	4 414.3	2 220.6	970.8	880.3	369.5	—	2 193.7	1 753.5
4 宮城	2 660.8	2 362.9	1 162.4	1 086.4	113.6	0.5	297.9	2 108.5
5 秋田	311.0	283.5	134.9	148.6	—	—	27.5	1 531.4
6 山形	2 683.1	2 537.2	725.4	1 591.0	220.7	0.1	145.9	2 504.2
7 福島	9 213.7	7 413.1	1 584.6	5 240.4	578.0	10.1	1 800.6	3 732.8
8 茨城	120.2	118.0	76.3	11.4	26.4	3.9	2.2	2 518.7
9 栃木	492.7	492.3	285.3	201.0	0.9	5.1	0.4	3 282.2
10 群馬	3.9	2.9	0.5	2.3	—	0.1	1.0	2 875.4
11 埼玉	866.4	768.8	356.4	370.9	40.0	1.5	97.6	3 233.6
12 千葉	400.3	385.2	148.1	139.9	87.2	10.0	15.1	3 461.6
13 東京	215.3	213.7	113.6	68.1	31.6	0.4	1.6	2 583.6
14 神奈川	467.7	452.5	311.9	98.2	40.3	2.1	15.2	2 247.7
15 新潟	8 174.3	8 113.4	157.7	7 852.7	102.8	0.2	60.9	4 222.9
16 富山	489.5	487.9	249.0	214.2	23.5	1.2	1.6	546.0
17 石川	60.9	54.3	38.9	12.1	3.3	—	6.6	1 646.0
18 福井	4.1	2.5	2.3	—	0.2	—	1.6	4 368.8
19 山梨	2 751.1	2 528.6	1 231.1	814.9	481.6	1.0	222.5	6 489.0
20 長野	16 874.8	13 355.4	6 035.2	5 036.1	2 203.8	80.3	3 519.4	8 573.5
21 岐阜	7 531.1	6 604.7	3 201.1	2 413.9	987.8	1.9	926.4	8 480.2
22 静岡	6 316.9	4 438.5	2 991.5	770.9	661.1	15.0	1 878.4	6 591.4
23 愛知	3 037.2	2 631.4	1 364.1	397.9	851.1	18.3	405.8	5 677.7
24 三重	338.6	334.5	61.6	87.4	183.4	2.1	4.1	2 327.1
25 滋賀	3.5	3.4	1.6	—	0.3	1.5	0.1	6 348.0
26 京都	544.5	360.8	243.2	37.9	79.5	0.2	183.7	5 939.2
27 大阪	122.9	121.0	76.9	8.4	35.4	0.3	1.9	1 578.7
28 兵庫	1 674.9	1 493.0	748.1	361.3	380.9	2.7	181.9	9 643.6
29 奈良	137.2	137.2	131.4	0.8	5.0	—	—	1 609.2
30 和歌山	1 354.0	1 152.5	562.6	417.6	169.1	3.2	201.5	3 007.7
31 鳥取	950.1	762.8	664.5	22.8	73.1	2.4	187.3	1 401.3
32 島根	3 158.9	2 808.0	917.9	1 678.6	204.9	6.6	350.9	6 178.5
33 岡山	1 697.5	893.7	659.3	42.7	116.1	75.6	803.8	6 595.1
34 廣島	1 452.4	1 346.3	495.5	123.3	714.0	14.5	106.1	3 661.3
35 山口	5.9	5.9	5.1	—	0.8	—	—	3 080.0
36 徳島	88.2	84.1	48.0	10.1	18.8	7.2	4.1	2 309.7
37 香川	237.5	220.5	58.5	73.8	86.2	2.0	17.0	2 913.5
38 愛媛	691.2	568.4	231.3	40.0	297.1	—	122.8	3 876.9
39 高知	220.7	173.7	52.9	0.6	120.2	—	47.0	807.5
40 福岡	368.3	321.3	240.4	59.5	17.0	4.4	47.0	1 503.9
41 佐賀	—	—	—	—	—	—	—	819.6
42 長崎	473.0	452.6	304.2	109.6	36.7	2.1	20.4	1 327.0
43 熊本	537.3	450.6	257.0	186.3	7.2	0.1	86.7	705.8
44 大分	701.1	523.8	192.2	63.3	262.4	5.9	177.3	1 887.5
45 宮崎	6 152.4	4 865.6	3 025.0	774.2	995.1	71.3	1286.8	1 189.5
46 鹿兒島	61.6	61.6	30.8	8.4	22.4	—	—	633.4
47 沖縄	—	—	—	—	—	—	—	1.7

社寺有 1. 總數 2. 神社

立木地 總面積	針葉樹林	濶葉樹林	針濶混淆樹林	竹林	無立木地	總面積	立木地 總面積	針葉樹林	年次又ハ地方
(2) 町	(3) 町	(4) 町	(5) 町	(6) 町	(7) 町	(8) 町	(9) 町	(10) 町	
114 238.3	…	…	…	…	9 635.1	…	…	…	3
109 937.2	40 177.0	27 147.0	40 844.6	1 768.6	13 877.8	40 623.0	35 067.0	14 118.7	4
111 233.8	40 768.1	28 844.0	39 897.9	1 723.8	14 631.4	43 163.1	37 176.8	15 395.8	7
115 399.7	44 534.4	30 542.0	38 120.0	2 203.3	14 746.8	47 445.8	41 147.8	17 119.2	10
117 206.9	43 583.1	30 874.8	40 955.7	1 793.3	15 091.0	50 497.9	44 684.3	17 974.8	13
118 238.7	45 666.0	31 347.9	39 312.2	1 912.6	13 125.2	51 253.2	45 726.0	19 321.0	2
130 901.9	49 896.2	34 407.9	44 410.7	2 187.1	11 657.3	61 446.3	55 739.2	21 952.3	5
134 511.9	50 770.7	37 957.9	43 505.7	2 277.6	10 959.9	63 877.9	58 694.4	22 774.4	8
142 051.3	54 944.3	40 291.1	44 397.7	2 418.2	10 852.6	69 434.4	64 036.5	24 821.7	11
140 504.8	**57 206.6**	**40 362.9**	**40 542.7**	**2 392.6**	**11 291.0**	**67 582.1**	**61 966.1**	**26 159.9**	14
2 066.9	577.3	1 005.4	484.2	—	909.2	1 881.8	1 342.3	323.2	1
879.1	330.8	165.2	383.1	—	166.2	512.4	413.5	154.0	2
1 599.8	696.6	522.6	377.0	3.6	153.7	375.2	334.0	200.6	3
1 870.2	623.7	823.2	383.7	39.6	238.3	980.3	810.0	296.6	4
1 276.2	605.1	416.1	251.6	3.4	255.2	983.1	800.6	408.4	5
2 036.6	834.1	508.7	691.1	2.7	467.6	1 290.9	1 080.4	446.8	6
3 404.3	1 094.2	1 524.7	722.5	62.9	328.5	1 756.5	1 524.8	531.9	7
2 450.6	1 014.1	361.7	981.0	93.8	68.1	1 435.1	1 395.8	495.5	8
3 196.7	1 363.9	1 113.8	661.5	57.5	85.5	1 122.9	1 075.9	538.6	9
2 721.3	541.6	1 677.7	435.9	66.1	154.1	983.7	915.9	205.0	10
3 114.9	1 123.0	1 247.2	694.4	50.3	118.7	944.7	892.3	432.2	11
3 331.4	1 912.2	723.9	561.6	133.7	130.2	670.3	635.1	386.9	12
2 548.1	909.6	1 066.5	552.4	19.6	35.5	1 183.4	1 169.9	410.8	13
2 187.6	785.1	622.0	735.6	44.9	60.1	463.4	444.9	150.8	14
3 864.2	1 347.4	1 715.5	729.5	71.8	358.7	1 209.3	1 113.1	468.0	15
528.3	145.3	200.2	176.7	6.1	17.7	330.9	322.7	74.9	16
1 551.6	363.0	574.1	599.0	15.5	94.4	1 387.2	1 321.4	285.3	17
3 887.5	763.7	2 000.4	1 088.8	34.6	481.3	1 811.1	1 640.2	319.2	18
5 457.9	1 282.3	2 877.6	1 222.6	75.4	1 031.1	3 486.9	2 920.3	346.2	19
7 764.3	3 203.9	2 571.1	1 970.8	18.5	809.2	5 054.1	4 704.7	1 824.0	20
7 903.6	3 277.6	1 699.6	2 806.7	119.7	576.6	4 144.7	3 893.0	1 806.6	21
6 254.6	2 436.1	2 120.1	1 383.0	315.4	336.8	2 196.4	2 093.3	880.2	22
5 377.5	2 647.7	542.2	2 044.0	143.6	300.2	2 209.6	2 097.9	1 042.0	23
2 229.5	980.4	432.2	790.5	26.4	97.6	986.8	940.9	464.8	24
6 281.4	1 734.2	1 219.2	3 226.7	101.3	66.6	2 142.7	2 103.8	817.1	25
5 643.8	2 082.7	1 368.4	1 974.9	217.8	295.4	1 760.0	1 695.0	717.5	26
1 538.7	1 028.0	237.1	243.5	30.1	40.0	277.3	251.4	127.0	27
9 010.6	4 304.3	2 242.1	2 358.0	106.2	633.0	3 826.0	3 508.2	1 782.0	28
1 498.9	625.4	341.0	502.4	30.1	110.3	596.8	532.0	234.7	29
2 964.4	1 362.3	830.7	754.2	17.2	43.3	1 001.3	985.3	450.4	30
1 253.9	402.5	301.4	530.9	19.1	147.4	701.4	614.4	214.3	31
5 526.2	2 060.6	1 493.1	1 903.3	69.2	652.3	3 441.9	3 090.7	1 339.8	32
6 276.6	3 431.2	1 122.9	1 683.9	38.6	318.5	2 931.2	2 818.1	1 696.8	33
3 299.8	1 725.6	273.8	1 276.0	24.4	361.5	1 501.3	1 390.2	673.4	34
2 973.3	1 354.5	539.9	1 027.3	51.6	106.7	953.8	909.0	407.3	35
2 132.7	759.6	820.8	529.7	22.6	177.0	767.5	708.8	150.8	36
2 834.9	2 174.0	169.3	482.7	8.9	78.6	1 812.9	1 785.1	1 426.5	37
3 695.7	1 926.1	715.8	1 022.6	31.2	181.2	2 199.1	2 077.5	1 117.5	38
741.0	207.1	164.3	364.0	5.6	66.5	654.4	589.8	190.3	39
1 265.7	657.8	193.8	376.0	38.1	238.2	1 106.1	898.3	543.2	40
723.1	246.8	200.2	239.1	37.0	96.5	354.0	295.2	110.8	41
1 285.6	318.1	536.5	411.9	19.1	41.4	993.5	961.9	234.8	42
628.9	255.1	268.2	78.3	27.3	76.9	492.9	419.5	131.3	43
1 671.2	769.4	402.9	432.6	66.3	216.3	1 201.3	1 045.0	522.8	44
1 126.9	566.4	252.3	287.4	20.8	62.6	995.3	939.3	491.8	45
627.1	355.9	157.4	108.8	5.0	6.3	470.7	464.7	287.3	46
1.7	0.3	0.1	1.3	—	—	—	—	—	47

林野面積　(5) 社寺有　2. 神　社　3. 寺　院　(6) 私　有

年次又ハ地方	立木地 濶葉樹林	立木地 針濶混淆樹林	立木地 竹林	無立木地	總面積	立木 總面積	立木 針葉樹林	立木 濶葉樹林
	(11) 町	(12) 町	(13) 町	(14) 町	(15) 町	(16) 町	(17) 町	(18) 町
三月末日現在 大正 3	…	…	…	…	…	…	…	…
年末現在 〃 4	7 322.3	13 279.6	346.4	5 556.0	83 192.0	74 870.2	26 058.3	19 824.7
〃 7	7 919.4	13 546.3	315.3	5 986.3	82 702.1	74 057.0	25 372.3	20 924.6
〃 10	9 493.8	14 183.2	351.6	6 298.0	82 700.7	74 251.9	27 415.2	21 048.2
〃 13	10 328.1	16 027.8	353.6	5 813.6	81 800.0	72 522.6	25 608.3	20 546.7
昭和 2	11 200.9	14 859.8	344.3	5 527.2	80 110.7	72 512.7	26 345.0	20 147.0
〃 5	13 639.1	19 635.4	512.4	5 707.1	81 112.9	75 162.7	27 943.9	20 768.8
〃 8	15 909.7	19 532.6	477.7	5 183.5	81 593.9	75 817.5	27 996.3	22 048.2
〃 11	18 046.7	20 674.7	493.4	5 397.9	83 469.5	78 014.8	30 122.6	22 244.4
〃 14	17 925.1	17 364.7	516.4	5 616.0	84 213.7	78 538.7	31 046.7	22 437.8
1 北海道	718.2	300.9	—	539.5	1 094.3	724.6	254.1	287.2
2 青森	62.0	197.5	—	98.9	532.9	465.6	176.8	103.2
3 岩手	78.3	55.1	—	41.2	1 378.3	1 265.8	496.0	444.3
4 宮城	328.1	181.9	3.4	170.3	1 128.2	1 060.2	327.1	495.1
5 秋田	218.6	173.5	0.1	182.5	548.3	475.6	196.7	197.5
6 山形	250.4	382.1	1.1	210.5	1 213.3	956.2	387.3	258.3
7 福島	693.1	296.8	3.0	231.7	1 976.3	1 879.5	562.3	831.6
8 茨城	185.6	690.1	24.6	39.3	1 083.6	1 054.8	518.6	176.1
9 栃木	269.8	260.6	6.9	47.0	2 159.3	2 120.8	825.3	844.0
10 群馬	572.2	130.4	8.3	67.8	1 891.7	1 805.4	336.6	1 105.5
11 埼玉	293.7	163.0	3.4	52.4	2 288.9	2 222.6	690.8	953.5
12 千葉	88.1	151.8	8.3	35.2	2 791.3	2 696.3	1 525.3	635.8
13 東京	560.8	196.1	2.2	13.5	1 400.2	1 378.2	498.8	505.7
14 神奈川	52.0	237.9	4.2	18.5	1 784.3	1 742.7	634.3	570.0
15 新潟	473.6	165.8	5.7	96.2	3 013.6	2 751.1	879.4	1 241.9
16 富山	150.9	94.7	2.2	8.2	215.1	205.6	70.4	49.3
17 石川	518.8	508.9	8.4	65.8	258.8	230.2	77.7	55.3
18 福井	967.9	343.8	9.3	170.9	2 557.7	2 247.3	444.5	1 032.5
19 山梨	2 075.5	494.1	4.5	566.6	3 002.1	2 537.6	936.1	802.1
20 長野	1 466.2	1 411.4	3.1	349.4	3 519.4	3 059.6	1 379.9	1 104.9
21 岐阜	916.8	1 138.8	30.8	251.7	4 335.5	4 010.6	1 471.0	782.8
22 静岡	594.5	571.4	47.2	103.1	4 395.0	4 161.3	1 555.9	1 525.6
23 愛知	141.1	877.4	37.4	111.7	3 468.1	3 279.6	1 605.7	401.1
24 三重	142.6	331.0	2.5	45.9	1 340.3	1 288.6	515.6	289.6
25 滋賀	572.3	681.0	33.4	38.9	4 205.3	4 177.6	917.1	646.9
26 京都	375.4	546.8	55.3	65.0	4 179.2	3 948.8	1 365.2	993.0
27 大阪	18.2	99.6	6.6	25.9	1 301.4	1 287.3	901.0	218.9
28 兵庫	857.3	839.9	29.0	317.8	5 817.6	5 502.4	2 522.3	1 384.8
29 奈良	115.4	170.7	11.2	64.8	1 012.4	966.9	390.7	225.6
30 和歌山	289.5	239.8	5.6	16.0	2 006.4	1 979.1	911.9	541.2
31 鳥取	133.9	258.4	7.8	87.0	699.9	639.5	188.2	167.5
32 島根	748.2	989.9	12.8	351.2	2 736.6	2 435.5	720.8	744.9
33 岡山	459.1	655.4	6.8	113.1	3 663.9	3 458.5	1 734.4	663.8
34 廣島	98.9	612.7	5.2	111.1	2 160.0	1 909.6	1 052.2	174.9
35 山口	128.0	362.0	11.7	44.8	2 126.2	2 064.3	947.2	411.9
36 徳島	326.8	224.4	6.8	58.7	1 542.2	1 423.9	608.8	494.0
37 香川	36.2	321.2	1.2	27.8	1 100.6	1 049.8	747.5	133.1
38 愛媛	468.0	485.4	6.6	121.6	1 677.8	1 618.2	808.6	247.8
39 高知	128.2	267.2	4.1	64.6	153.1	151.2	16.8	36.1
40 福岡	127.7	213.4	14.0	207.8	397.8	367.4	114.6	66.1
41 佐賀	71.4	93.2	19.8	58.8	465.6	427.9	136.0	128.8
42 長崎	429.8	286.9	10.4	31.6	333.5	323.7	83.3	106.7
43 熊本	224.4	41.4	22.4	73.4	212.9	209.4	123.8	43.8
44 大分	234.2	274.8	13.2	156.3	686.2	626.2	246.6	168.7
45 宮崎	173.4	260.5	13.6	56.0	194.3	187.6	74.6	78.9
46 鹿兒島	90.0	85.1	2.3	6.0	162.7	162.4	68.6	67.4
47 沖縄	—	—	—	—	1.7	1.7	0.3	0.1

年次又ハ地方	地 針濶混淆樹林	地 竹林	無立木地	總面積	立木 總面積	立木 針葉樹林	立木 濶葉樹林	立木 針濶混淆樹林	立木 竹林	無立木地
	(19) 町	(20) 町	(21) 町	(1) 町	(2) 町	(3) 町	(4) 町	(5) 町	(6) 町	(7) 町
三月末日現在 大正 3	…	…	…	7 452 304.9	6 255 791.3	…	…	…	…	1 196 513.6
年末現在 〃 4	27 565.0	1 422.2	8 321.8	8 501 192.6	7 023 654.9	2 266 714.1	2 461 301.8	2 189 072.3	106 566.7	1 477 537.7
〃 7	26 351.6	1 408.5	8 645.1	8 816 787.7	7 186 424.7	2 328 957.2	2 511 108.1	2 230 836.9	115 522.5	1 630 363.0
〃 10	23 936.8	1 851.7	8 448.8	9 096 409.5	7 391 206.8	2 380 308.6	2 706 597.4	2 197 030.4	107 270.4	1 705 202.7
〃 13	24 927.9	1 439.7	9 277.4	9 623 103.2	7 802 853.9	2 597 444.3	2 865 188.6	2 224 436.8	115 784.2	1 820 249.3
昭和 2	24 452.4	1 568.3	7 598.0	9 363 454.3	7 772 742.4	2 545 877.6	2 956 673.2	2 147 761.6	122 430.0	1 590 711.9
〃 5	24 775.3	1 674.7	5 950.2	9 692 654.7	8 106 476.6	2 596 160.8	3 268 535.8	2 114 901.6	126 878.4	1 586 178.1
〃 8	23 973.1	1 799.9	5 776.4	10 227 153.0	8 543 644.6	2 733 783.5	3 422 576.8	2 248 351.3	138 933.0	1 683 508.4
〃 11	23 723.0	1 924.8	5 454.7	10 495 884.9	8 811 808.7	2 860 662.8	3 564 879.4	2 244 068.3	142 198.2	1 684 076.2
〃 14	23 178.0	1 876.2	5 675.0	10 511 971.4	8 833 212.0	2 850 983.8	3 658 448.8	2 171 623.5	152 150.9	1 678 759.4
1 北海道	183.3	—	369.7	1 410 237.8	803 488.2	98 303.6	468 294.2	236 890.4	—	606 749.6
2 青森	185.6	—	67.3	121 802.2	81 200.9	32 902.0	30 335.4	17 963.5	—	40 601.3
3 岩手	321.9	3.6	112.5	471 744.6	367 228.3	66 530.7	190 869.3	109 082.1	746.2	104 516.3
4 宮城	201.8	36.2	68.0	175 662.3	159 582.9	37 324.8	99 541.0	20 859.1	1 858.0	16 079.4
5 秋田	78.1	3.3	72.7	183 656.1	137 755.0	46 924.6	74 920.3	15 795.0	115.1	45 901.1
6 山形	309.0	1.6	257.1	158 214.0	119 796.1	39 842.5	57 807.6	22 038.5	107.5	38 417.9
7 福島	425.7	59.9	96.8	363 858.2	332 540.2	59 796.2	200 933.9	70 249.5	1 560.6	31 318.0
8 茨城	290.9	69.2	28.8	163 999.1	152 731.0	68 485.5	44 782.9	30 918.7	8 543.9	11 268.1
9 栃木	400.9	50.6	38.5	250 129.4	233 077.1	70 377.7	117 280.0	42 496.4	2 923.0	17 052.3
10 群馬	305.5	57.8	86.3	170 926.7	155 242.6	52 180.1	71 266.8	29 289.8	2 505.9	15 684.1
11 埼玉	531.4	46.9	66.3	88 017.6	78 176.8	20 756.4	40 752.0	15 043.9	1 624.5	9 840.8
12 千葉	409.8	125.4	95.0	135 870.6	126 913.2	75 402.3	30 233.8	17 951.6	3 325.5	8 957.4
13 東京	356.3	17.4	22.0	44 621.2	41 691.5	11 296.2	20 803.1	9 052.6	539.6	2 929.7
14 神奈川	497.7	40.7	41.6	71 379.1	64 996.4	20 064.2	31 755.6	9 912.9	3 263.7	6 382.7
15 新潟	563.7	66.1	262.5	262 914.5	229 753.6	65 231.8	125 904.0	36 869.7	1 748.1	33 160.9
16 富山	82.0	3.9	9.5	83 882.5	74 343.2	13 887.6	41 492.8	18 471.7	491.1	9 539.3
17 石川	90.1	7.1	28.6	141 552.3	130 653.6	29 745.4	66 081.6	33 081.9	1 784.7	11 158.7
18 福井	745.0	25.3	310.4	201 447.4	175 070.3	35 915.0	94 928.2	42 673.8	1 553.8	26 376.6
19 山梨	728.5	70.9	464.5	127 702.5	120 508.0	37 906.2	42 779.5	38 409.8	1 412.5	7 194.5
20 長野	559.4	15.4	459.8	317 834.8	271 259.0	84 873.2	123 886.3	61 482.6	1 016.9	46 575.8
21 岐阜	1 667.9	88.9	324.9	412 870.5	351 891.7	93 259.7	142 371.2	114 034.0	2 226.8	60 978.8
22 静岡	811.6	268.2	233.7	267 184.1	246 971.6	104 929.5	92 618.1	44 887.5	4 536.5	20 212.5
23 愛知	1 166.6	106.2	188.5	196 901.3	176 023.4	80 903.2	43 349.2	47 586.1	4 189.9	20 872.9
24 三重	459.5	23.9	51.7	219 224.3	206 217.8	107 679.6	54 101.3	42 158.1	2 278.8	13 006.5
25 滋賀	2 545.7	67.9	27.7	96 526.9	91 506.5	28 978.1	35 138.9	25 318.6	2 070.9	5 020.4
26 京都	1 428.1	162.5	230.4	208 342.3	197 362.9	62 793.1	58 647.2	71 913.9	4 008.7	10 979.4
27 大阪	143.9	23.5	14.1	24 635.1	23 996.8	12 291.9	4 911.7	5 775.3	1 017.9	638.3
28 兵庫	1 518.1	77.2	315.2	251 208.3	233 600.8	90 015.8	74 070.5	66 168.9	3 345.6	17 607.5
29 奈良	331.7	18.9	45.5	139 269.7	136 993.5	78 411.7	28 451.8	29 065.9	1 064.1	2 276.2
30 和歌山	514.4	11.6	27.3	239 444.4	234 158.1	102 926.3	85 284.0	43 933.9	2 013.9	5 286.3
31 鳥取	272.5	11.3	60.4	103 258.9	85 474.1	27 612.9	32 881.8	23 427.4	1 552.0	17 784.8
32 島根	913.4	56.4	301.1	347 518.9	295 185.5	71 481.6	124 318.3	94 926.6	4 459.0	52 333.4
33 岡山	1 028.5	31.8	205.4	239 220.4	208 962.5	93 482.6	64 667.7	48 200.2	2 612.0	30 257.9
34 廣島	663.3	19.2	250.4	369 053.3	302 638.7	128 222.7	69 189.1	102 355.5	2 871.4	66 414.6
35 山口	665.3	39.9	61.9	219 842.9	200 482.4	80 287.9	43 133.9	67 598.1	9 462.5	19 360.5
36 徳島	305.3	15.8	118.3	297 907.3	274 090.1	85 203.5	106 906.3	78 142.5	3 837.8	23 817.2
37 香川	161.5	7.7	50.8	55 384.8	52 055.7	30 220.9	5 360.9	15 586.8	887.1	3 329.1
38 愛媛	537.2	24.6	59.6	217 749.2	195 041.8	88 809.4	53 286.5	49 458.4	3 487.5	22 707.4
39 高知	96.8	1.5	1.9	285 129.4	257 383.3	60 617.4	104 899.7	89 290.8	2 575.4	27 746.1
40 福岡	162.6	24.1	30.4	141 006.6	125 725.8	63 199.8	26 186.2	25 931.4	10 408.4	15 280.8
41 佐賀	145.9	17.2	37.7	56 934.5	45 544.3	19 143.3	13 649.2	10 102.6	2 649.2	11 390.2
42 長崎	125.0	8.7	9.8	78 245.0	68 967.5	19 061.4	24 559.7	23 020.5	2 325.9	9 277.5
43 熊本	36.9	4.9	3.5	242 506.0	219 613.9	78 267.9	106 168.0	27 174.7	8 003.3	22 892.1
44 大分	157.8	53.1	60.0	285 970.4	243 799.1	106 281.2	71 148.7	50 209.5	16 159.7	42 171.3
45 宮崎	26.9	7.2	6.6	332 737.6	304 437.0	69 910.0	165 680.4	58 767.3	10 079.3	28 300.6
46 鹿兒島	23.7	2.7	0.3	212 442.4	181 947.1	89 013.0	50 198.8	33 924.3	8 811.0	30 495.3
47 沖縄	1.3	—	—	25 704.0	17 086.7	10 233.4	2 621.4	4 136.2	95.7	8 617.3

57. 保安林 (1) 總數

年次又ハ地方	總數				土砂扞止林							
	總數		制限		禁伐		總數		制限		禁伐	
	箇所	面積	箇所	面積	箇所	面積	箇所	面積	箇所	面積	箇所	面積
年末現在	(1)	(2) 町	(3)	(4) 町	(5)	(6) 町	(7)	(8) 町	(9)	(10) 町	(11)	(12) 町
昭和 5	391 353	2 075 055.7	387 180	1 834 988.5	4 173	240 067.2	221 689	896 783.5	220 650	770 982.1	989	125 801.4
〃 6	393 952	2 084 712.7	390 335	1 849 516.1	3 617	235 196.6	225 724	899 141.4	225 035	775 963.3	689	123 178.1
〃 7	394 589	2 086 838.3	391 081	1 856 447.1	3 508	230 391.2	229 023	904 596.6	228 354	782 093.3	669	122 503.3
〃 8	405 145	2 095 843.8	401 733	1 872 225.0	3 412	223 618.8	236 910	912 975.5	236 301	793 989.4	609	118 986.1
〃 9	415 885	2 106 813.7	412 483	1 893 996.4	3 402	212 817.3	247 873	918 921.7	247 284	809 034.0	589	109 887.7
〃 10	422 321	2 122 633.6	418 947	1 919 801.5	3 374	202 832.1	256 637	924 786.9	256 054	825 372.3	583	99 414.6
〃 11	433 180	2 135 436.9	429 816	1 933 599.2	3 364	201 837.7	265 965	933 159.1	265 381	833 734.3	584	99 424.8
〃 12	443 013	2 143 554.4	439 670	1 938 767.5	3 343	204 786.9	273 760	938 844.7	273 176	839 453.3	584	99 391.4
〃 13	450 587	2 143 687.9	447 525	1 938 302.3	3 062	205 385.6	280 955	948 395.7	280 370	848 993.7	585	99 402.0
〃 14	459 850	2 162 421.0	456 867	1 943 783.2	2 983	218 637.8	289 125	954 322.1	288 518	841 996.6	607	112 325.5
〃 15	466 725	2 157 413.5	463 807	1 993 241.1	2 918	164 172.4	294 831	955 010.5	294 234	840 618.0	597	114 392.5
1 北海道	2 317	719 289.6	2 210	693 484.3	107	25 805.3	390	64 424.6	348	58 138.5	42	6 286.1
2 青森	1 431	20 575.6	1 421	20 318.5	10	257.1	20	7 303.9	13	7 222.9	7	81.0
3 岩手	8 120	31 111.7	8 103	26 593.9	17	4 517.8	2 226	20 714.6	2 219	16 493.1	7	4 221.5
4 宮城	5 778	26 102.0	5 768	23 692.0	10	2 410.0	1 124	7 255.1	1 123	7 248.9	1	6.2
5 秋田	2 736	58 858.5	2 560	56 557.5	176	2 301.0	480	16 384.2	449	15 597.2	31	787.0
6 山形	3 850	142 539.5	3 828	130 351.1	22	12 188.4	1 212	42 892.7	1 209	42 850.4	3	42.3
7 福島	9 349	67 211.8	8 519	63 461.1	830	3 750.7	5 358	43 606.1	5 284	42 938.8	74	867.3
8 茨城	3 069	2 291.0	3 029	2 154.5	40	136.5	440	365.6	429	301.6	11	64.0
9 栃木	7 583	41 361.3	7 562	36 091.5	21	5 269.8	2 340	17 214.8	2 322	12 029.6	18	5 185.2
10 群馬	17 277	45 032.5	17 206	43 822.9	71	1 209.6	16 659	34 884.0	16 608	33 940.3	51	943.7
11 埼玉	4 400	6 999.9	4 399	6 998.1	1	1.8	3 870	6 261.5	3 870	6 261.5	—	—
12 千葉	3 519	1 533.1	3 356	1 313.0	163	220.1	1 050	515.9	1 046	504.5	4	11.4
13 東京	2 443	9 261.7	2 443	9 261.7	—	—	2 161	1 606.1	2 161	1 606.1	—	—
14 神奈川	11 182	30 091.8	11 182	30 091.8	—	—	10 223	28 660.2	10 223	28 660.2	—	—
15 新潟	21 045	159 381.0	20 750	69 583.4	295	89 797.6	16 793	148 744.3	16 685	60 867.4	108	87 876.9
16 富山	16 025	100 598.0	15 642	95 410.0	383	5 188.0	12 254	81 848.7	12 082	76 959.4	172	4 889.3
17 石川	13 058	23 599.8	13 053	23 110.0	5	489.8	2 811	1 451.7	2 810	980.6	1	471.1
18 福井	21 006	44 513.3	21 005	44 483.2	1	30.1	2 372	3 360.7	2 372	3 360.7	—	—
19 山梨	9 733	58 524.7	9 402	58 434.7	331	90.0	6 762	24 075.0	6 759	24 010.0	3	65.0
20 長野	28 585	82 467.2	28 579	82 342.2	6	125.0	25 940	72 596.3	25 934	72 471.3	6	125.0
21 岐阜	27 367	150 914.2	27 332	150 022.2	35	892.0	26 455	148 706.7	26 435	147 920.3	20	786.4
22 靜岡	9 538	14 202.1	9 537	14 199.7	1	2.4	5 678	12 713.1	5 677	12 710.7	1	2.4
23 愛知	18 357	4 945.8	18 357	4 945.8	—	—	16 847	4 360.1	16 847	4 360.1	—	—
24 三重	4 690	4 740.0	4 686	4 715.1	4	24.9	2 670	2 070.8	2 670	2 070.8	—	—
25 滋賀	13 417	27 232.7	13 412	27 131.3	5	101.4	12 397	25 155.2	12 395	25 063.8	2	91.4
26 京都	8 501	9 115.5	8 487	8 813.4	14	302.1	7 109	7 018.4	7 109	7 018.4	—	—
27 大阪	323	953.1	322	938.6	1	14.5	223	819.7	223	819.7	—	—
28 兵庫	9 622	23 135.6	9 622	23 135.6	—	—	7 289	15 303.8	7 289	15 303.8	—	—
29 奈良	1 090	1 521.0	1 086	1 438.3	4	82.7	895	1 099.0	893	1 030.9	2	68.1
30 和歌山	2 136	10 856.0	2 135	10 836.0	1	20.0	1 203	4 049.4	1 203	4 049.4	—	—
31 鳥取	7 239	14 529.8	7 209	13 136.4	30	1 393.4	5 071	5 388.5	5 068	5 330.5	3	58.0
32 島根	11 091	3 892.8	11 026	3 786.6	65	106.2	3 877	943.2	3 877	943.2	—	—
33 岡山	59 360	68 257.2	59 339	66 728.8	21	1 528.4	27 766	23 330.8	27 760	23 027.2	6	303.6
34 廣島	20 385	22 079.7	20 368	18 865.7	17	3 214.0	19 899	18 273.6	19 892	17 929.9	7	343.7
35 山口	9 044	13 686.8	9 039	13 672.2	5	14.6	5 953	11 101.4	5 953	11 101.4	—	—
36 德島	9 634	11 130.0	9 625	11 128.8	9	1.2	7 227	6 110.0	7 227	6 110.0	—	—
37 香川	7 194	10 282.3	7 168	10 242.6	26	39.7	5 737	8 190.1	5 737	8 190.1	—	—
38 愛媛	11 177	26 160.6	11 174	26 021.0	3	139.6	8 612	22 756.4	8 612	22 756.4	—	—
39 高知	10 636	17 545.7	10 611	17 283.4	25	257.3	5 328	4 411.6	5 326	4 305.2	2	106.4
40 福岡	2 112	9 762.5	2 105	9 444.6	7	317.9	1 640	2 076.3	1 640	2 076.3	—	—
41 佐賀	254	2 153.4	219	1 884.4	35	269.0	111	105.6	107	95.6	4	10.6
42 長崎	4 226	8 130.0	4 142	7 066.6	84	1 063.4	854	1 302.3	852	892.8	2	409.5
43 熊本	4 781	8 459.1	4 768	8 449.0	13	10.1	3 320	1 405.3	3 316	1 399.3	4	6.0
44 大分	2 764	4 874.4	2 753	4 310.3	11	564.1	655	1 230.7	652	948.0	3	282.7
45 宮崎	1 700	7 234.4	1 687	7 209.5	13	24.9	982	2 124.0	980	2 123.3	2	0.7
46 鹿兒島	4 069	6 503.7	4 069	6 503.7	—	—	2 239	333.4	2 239	333.4	—	—
47 沖繩	13 512	3 771.1	13 512	3 771.1	—	—	309	265.1	309	265.1	—	—

數

水源涵養林						水害防備林						年次又ハ地方
總數		制限		禁伐		總數		制限		禁伐		
箇所	面積	箇所	面積	箇所	面積	箇所	面積	箇所	面積	箇所	面積	
(13)	(14) 町	(15)	(16) 町	(17)	(18) 町	(19)	(20) 町	(21)	(22) 町	(23)	(24) 町	
75 591	1 003 113.8	75 330	911 153.9	261	91 959.9	15 656	10 494.2	15 048	10 455.1	608	39.1	5
75 005	1 006 298.7	74 779	916 040.9	226	90 257.8	15 397	10 536.6	14 789	10 497.3	608	39.3	6
71 918	999 834.0	71 710	912 974.6	208	86 859.4	15 461	11 006.1	14 853	10 966.8	608	39.3	7
72 138	989 165.9	71 931	905 297.5	207	83 868.4	15 498	11 058.9	14 891	11 019.8	607	39.1	8
71 133	990 796.6	70 935	908 259.4	198	82 537.2	15 238	10 969.8	14 633	10 931.7	605	38.1	9
67 559	994 611.9	67 370	911 393.1	189	83 218.8	15 182	6 516.5	14 577	6 478.4	605	38.1	10
67 092	998 030.4	66 904	914 708.2	188	83 322.2	15 711	6 526.4	15 106	6 488.3	605	38.1	11
66 508	998 833.0	66 312	910 960.0	196	87 873.0	15 700	6 532.0	15 095	6 494.1	605	37.9	12
66 724	988 917.6	66 528	901 044.6	196	87 873.0	15 340	6 569.4	15 011	6 539.6	329	29.8	13
66 166	1 001 372.0	65 969	912 822.8	197	83 549.2	15 438	6 544.8	15 108	6 515.5	330	29.3	14
66 236	997 751.2	66 055	962 015.5	181	35 735.7	15 687	2 556.9	15 357	2 527.6	330	29.3	15
841	539 955.7	812	525 234.2	29	14 721.5	1	0.8	1	0.8	—	—	1
189	7 158.3	189	7 158.3	—	—	—	—	—	—	—	—	2
337	5 523.9	337	5 392.9	×××	131.0	2 922	456.8	2 922	456.8	—	—	3
348	14 242.8	347	11 887.6	1	2 355.2	21	7.6	21	7.6	—	—	4
361	38 306.4	356	37 013.1	5	1 293.3	60	25.0	59	24.8	1	0.2	5
205	96 167.4	200	84 439.0	5	11 728.4	6	32.7	5	30.3	1	2.4	6
401	20 901.2	377	18 738.9	24	2 162.3	1 807	217.1	1 801	215.6	6	1.5	7
56	722.9	43	675.9	13	47.0	166	41.6	165	41.3	1	0.3	8
80	22 953.3	79	22 952.7	1	0.6	5 044	761.5	5 043	761.4	1	0.1	9
140	8 934.0	139	8 881.0	1	53.0	427	56.8	427	56.8	—	—	10
521	732.8	520	731.0	1	1.8	—	—	—	—	—	—	11
52	154.5	52	154.5	—	—	46	1.9	46	1.9	—	—	12
185	7 394.6	185	7 394.6	—	—	—	—	—	—	—	—	13
308	1 214.1	308	1 214.1	—	—	67	5.9	67	5.9	—	—	14
401	7 643.0	377	6 322.5	24	1 320.5	143	11.8	142	11.6	1	0.2	15
972	18 090.5	916	17 972.5	56	118.0	1	0.6	1	0.6	—	—	16
5 831	19 114.9	5 831	19 114.9	—	—	25	1.0	25	1.0	—	—	17
14 910	38 014.3	14 910	38 014.3	—	—	—	—	—	—	—	—	18
172	33 786.6	172	33 786.6	—	—	1 974	232.0	1 657	207.6	317	24.4	19
241	8 930.0	241	8 930.0	—	—	1 167	203.9	1 167	203.9	—	—	20
88	1 702.5	88	1 702.5	—	—	100	13.8	100	13.8	—	—	21
25	543.0	25	543.0	—	—	—	—	—	—	—	—	22
2	12.1	2	12.1	—	—	—	—	—	—	—	—	23
95	683.9	95	683.9	—	—	35	2.7	35	2.7	—	—	24
409	1 055.7	409	1 055.7	—	—	25	36.6	25	36.6	—	—	25
199	568.2	199	568.2	—	—	55	15.2	55	15.2	—	—	26
1	5.3	1	5.3	—	—	—	—	—	—	—	—	27
584	5 708.1	584	5 708.1	—	—	21	2.4	21	2.4	—	—	28
3	121.2	1	106.6	2	14.6	—	—	—	—	—	—	29
342	5 708.0	341	5 688.0	1	20.0	2	0.2	2	0.2	—	—	30
300	8 126.1	290	6 841.7	10	1 284.4	20	0.5	20	0.5	—	—	31
217	272.8	217	272.8	—	—	9	0.2	9	0.2	—	—	32
29 538	42 176.8	29 537	42 162.6	1	14.2	582	26.3	582	26.3	—	—	33
76	659.4	76	659.4	—	—	—	—	—	—	—	—	34
7	6.0	7	6.0	—	—	3	3.0	3	3.0	—	—	35
318	3 120.6	318	3 120.6	—	—	337	41.7	336	41.6	1	0.1	36
35	69.5	35	69.5	—	—	—	—	—	—	—	—	37
776	2 271.0	776	2 271.0	—	—	—	—	—	—	—	—	38
4 047	11 058.3	4 047	11 058.3	—	—	66	5.6	66	5.6	—	—	39
154	5 537.9	153	5 406.5	1	131.4	1	23.6	1	23.6	—	—	40
21	1 748.0	19	1 746.9	2	1.1	2	1.9	2	1.9	—	—	41
1 046	4 412.2	1 043	4 339.4	3	72.8	—	—	—	—	—	—	42
882	6 422.3	882	6 422.3	—	—	2	200.0	2	200.0	—	—	43
94	1 412.8	93	1 148.2	1	264.6	376	95.8	376	95.8	—	—	44
78	3 055.3	78	3 055.3	—	—	35	14.7	34	14.6	1	0.1	45
290	1 115.8	290	1 115.8	—	—	—	—	—	—	—	—	46
58	237.2	58	237.2	—	—	139	15.7	139	15.7	—	—	47

1. ×××印ノ箇所ハ制限ト禁伐ヲ兼ヌルタメ便宜一方ニ揭上セリ

保安林（1）總　數

年次又ハ地方	鹽害防止林						潮霧害防止林					
	總數		制限		禁伐		總數		制限		禁伐	
	箇所	面積	箇所	面積	箇所	面積	箇所	面積	箇所	面積	箇所	面積
年末現在	(25)	(26) 町	(27)	(28) 町	(29)	(30) 町	(31)	(32) 町	(33)	(34) 町	(35)	(36) 町
昭和 5	452	647.8	423	491.8	29	156.0	4 812	6 899.8	4 490	5 115.3	332	1 784.5
〃 6	456	649.1	429	493.1	27	156.0	4 774	6 901.6	4 549	5 266.4	225	1 635.2
〃 7	485	699.4	458	543.4	27	156.0	4 846	7 012.1	4 621	5 377.0	225	1 635.1
〃 8	485	1 738.3	460	541.0	25	1 197.3	4 899	7 121.2	4 678	5 545.8	221	1 575.4
〃 9	481	687.7	455	533.5	26	154.2	4 958	6 669.7	4 777	5 346.9	181	1 322.8
〃 10	476	683.9	450	529.8	26	154.1	4 942	6 691.8	4 753	5 358.4	189	1 333.4
〃 11	474	684.0	448	529.9	26	154.1	4 968	6 715.1	4 779	5 382.4	189	1 332.7
〃 12	485	697.7	462	631.7	23	66.0	6 116	7 408.3	5 933	6 537.9	183	870.4
〃 13	487	700.8	464	634.8	23	66.0	6 209	7 752.7	6 025	6 604.6	184	1 148.1
〃 14	503	699.9	480	633.9	23	66.0	5 465	7 689.4	5 264	6 541.7	201	1 147.7
〃 15	497	700.9	474	634.9	23	66.0	5 611	7 711.2	5 410	6 563.5	201	1 147.7
1 北海道	5	131.2	5	131.2	—	—	—	—	—	—	—	—
2 青森	—	—	—	—	—	—	1	0.9	1	0.9	—	—
3 岩手	28	50.1	28	50.1	—	—	74	214.3	72	156.0	2	58.3
4 宮城	3	0.9	3	0.9	—	—	7	4.4	7	4.4	—	—
5 秋田	—	—	—	—	—	—	57	94.2	32	51.5	25	42.7
6 山形	6	17.7	6	17.7	—	—	66	1 790.7	60	1 404.8	6	385.9
7 福島	60	142.3	48	116.9	12	25.4	295	1 214.6	278	1 087.0	17	127.6
8 茨城	—	—	—	—	—	—	—	—	—	—	—	—
9 栃木	—	—	—	—	—	—	—	—	—	—	—	—
10 群馬	18	12.8	11	2.8	7	10.0	—	—	—	—	—	—
11 埼玉	—	—	—	—	—	—	—	—	—	—	—	—
12 千葉	—	—	—	—	—	—	—	—	—	—	—	—
13 東京	—	—	—	—	—	—	—	—	—	—	—	—
14 神奈川	—	—	—	—	—	—	—	—	—	—	—	—
15 新潟	1	1.6	1	1.6	—	—	1 587	1 242.3	1 521	969.6	66	272.7
16 富山	—	—	—	—	—	—	428	439.3	360	295.5	68	143.8
17 石川	8	1.6	8	1.6	—	—	577	363.4	575	352.3	2	11.1
18 福井	—	—	—	—	—	—	1 637	1 540.4	1 637	1 540.4	—	—
19 山梨	—	—	—	—	—	—	—	—	—	—	—	—
20 長野	9	25.8	9	25.8	—	—	373	179.3	373	179.3	—	—
21 岐阜	114	59.3	114	59.3	—	—	46	143.7	31	38.1	15	105.6
22 静岡	—	—	—	—	—	—	—	—	—	—	—	—
23 愛知	—	—	—	—	—	—	—	—	—	—	—	—
24 三重	—	—	—	—	—	—	—	—	—	—	—	—
25 滋賀	1	7.4	1	7.4	—	—	22	12.7	22	12.7	—	—
26 京都	—	—	—	—	—	—	1	0.5	1	0.5	—	—
27 大阪	1	1.5	1	1.5	—	—	—	—	—	—	—	—
28 兵庫	—	—	—	—	—	—	166	180.1	166	180.1	—	—
29 奈良	5	51.9	5	51.9	—	—	—	—	—	—	—	—
30 和歌山	4	3.6	4	3.6	—	—	—	—	—	—	—	—
31 鳥取	36	22.4	36	22.4	—	—	231	157.1	231	157.1	—	—
32 島根	5	0.6	4	0.2	1	0.4	28	17.5	28	17.5	—	—
33 岡山	124	126.0	121	95.8	3	30.2	15	115.8	15	115.8	—	—
34 廣島	24	11.5	24	11.5	—	—	—	—	—	—	—	—
35 山口	—	—	—	—	—	—	—	—	—	—	—	—
36 徳島	—	—	—	—	—	—	—	—	—	—	—	—
37 香川	—	—	—	—	—	—	—	—	—	—	—	—
38 愛媛	—	—	—	—	—	—	—	—	—	—	—	—
39 高知	—	—	—	—	—	—	—	—	—	—	—	—
40 福岡	—	—	—	—	—	—	—	—	—	—	—	—
41 佐賀	—	—	—	—	—	—	—	—	—	—	—	—
42 長崎	—	—	—	—	—	—	—	—	—	—	—	—
43 熊本	—	—	—	—	—	—	—	—	—	—	—	—
44 大分	5	17.1	5	17.1	—	—	—	—	—	—	—	—
45 宮崎	39	12.8	39	12.8	—	—	—	—	—	—	—	—
46 鹿兒島	1	2.8	1	2.8	—	—	—	—	—	—	—	—
47 沖縄	—	—	—	—	—	—	—	—	—	—	—	—

防風林						飛砂防止林						年次又ハ地方
總數		制限		禁伐		總數		制限		禁伐		
箇所	面積	箇所	面積	箇所	面積	箇所	面積	箇所	面積	箇所	面積	
(37)	(38) 町	(39)	(40) 町	(41)	(42) 町	(43)	(44) 町	(45)	(46) 町	(47)	(48) 町	
13 894	55 154.5	13 353	51 387.2	541	3 767.3	9 859	11 165.0	9 592	8 694.4	267	2 470.6	5
13 586	59 790.3	13 061	55 801.5	525	3 988.8	9 653	11 111.3	9 444	8 664.7	209	2 446.6	6
13 667	60 011.3	13 151	56 043.3	516	3 968.0	9 550	11 349.2	9 366	8 947.9	184	2 401.3	7
13 736	66 493.4	13 223	63 457.2	513	3 036.2	10 869	13 834.7	10 690	11 433.3	179	2 401.4	8
13 940	70 719.7	13 425	66 670.8	515	4 048.9	11 221	14 439.9	10 983	12 094.1	238	2 345.8	9
14 410	77 221.7	13 903	73 389.3	507	3 832.4	11 346	13 656.0	11 110	12 281.9	236	1 374.1	10
14 892	77 284.8	14 392	73 460.0	500	3 824.8	11 598	14 079.6	11 362	12 705.3	236	1 374.3	11
15 524	77 900.5	15 023	74 095.1	501	3 805.4	11 586	14 153.2	11 351	12 841.8	235	1 311.4	12
15 646	76 319.3	15 147	72 527.0	499	3 792.3	11 643	14 000.3	11 408	12 688.9	235	1 311.4	13
16 479	78 079.3	15 980	74 332.9	499	3 746.4	11 865	14 169.7	11 750	12 808.0	115	1 361.7	14
16 902	80 276.2	16 407	76 989.5	495	3 286.7	11 885	13 757.3	11 774	13 298.5	111	458.8	15
687	68 042.2	678	65 610.4	9	2 431.8	6	535.4	6	535.4	—	—	1
1 031	4 641.0	1 031	4 641.0	—	—	55	442.3	55	442.3	—	—	2
212	186.3	212	186.3	—	—	32	33.2	32	33.2	—	—	3
303	34.4	303	34.4	—	—	19	259.0	19	259.0	—	—	4
192	97.0	188	96.5	4	0.5	1 453	3 730.7	1 440	3 611.8	13	118.9	5
39	51.7	39	51.7	—	—	2 293	1 273.7	2 293	1 273.7	—	—	6
422	140.0	203	73.0	219	67.0	—	—	—	—	—	—	7
258	75.0	254	69.4	4	5.6	2 071	822.7	2 071	822.7	—	—	8
—	—	—	—	—	—	—	—	—	—	—	—	9
2	1.0	1	0.7	1	0.3	—	—	—	—	—	—	10
8	4.6	8	4.6	—	—	—	—	—	—	—	—	11
864	199.0	782	142.1	82	56.9	34	187.2	34	187.2	—	—	12
5	17.7	5	17.7	—	—	1	3.0	1	3.0	—	—	13
8	1.3	8	1.3	—	—	7	10.2	7	10.2	—	—	14
456	197.7	452	120.2	4	77.5	1 277	1 455.5	1 193	1 206.2	84	249.3	15
127	59.9	72	26.1	55	33.8	1 452	111.7	1 452	111.7	—	—	16
808	295.7	806	288.1	2	7.6	2 151	2 121.7	2 151	2 121.7	—	—	17
3	0.2	3	0.2	—	—	—	—	—	—	—	—	18
21	12.4	21	12.4	—	—	—	—	—	—	—	—	19
39	37.8	39	37.8	—	—	—	—	—	—	—	—	20
2	0.1	2	0.1	—	—	—	—	—	—	—	—	21
39	111.4	39	111.4	—	—	389	131.1	389	131.1	—	—	22
8	5.0	8	5.0	—	—	6	0.7	6	0.7	—	—	23
346	271.7	345	271.7	1	0.0	—	—	—	—	—	—	24
1	1.2	1	1.2	—	—	—	—	—	—	—	—	25
4	1.5	4	1.5	—	—	38	61.3	38	61.3	—	—	26
—	—	—	—	—	—	—	—	—	—	—	—	27
20	28.0	20	28.0	—	—	13	29.2	13	29.2	—	—	28
—	—	—	—	—	—	—	—	—	—	—	—	29
1	0.4	1	0.4	—	—	—	—	—	—	—	—	30
188	74.9	185	72.6	3	2.3	256	325.0	243	278.0	13	47.0	31
2 319	613.5	2 315	576.9	4	36.6	43	25.1	43	25.1	—	—	32
281	166.1	281	166.1	—	—	—	—	—	—	—	—	33
15	76.5	13	9.7	2	66.8	—	—	—	—	—	—	34
183	151.2	179	138.4	4	12.8	78	49.1	78	49.1	—	—	35
113	24.6	113	24.6	—	—	6	33.7	6	33.7	—	—	36
54	10.1	52	7.9	2	2.2	14	8.1	14	8.1	—	—	37
—	—	—	—	—	—	—	—	—	—	—	—	38
49	77.3	48	40.2	1	37.1	24	5.5	24	5.5	—	—	39
253	1 862.3	248	1 719.4	5	142.9	14	125.1	13	81.5	1	43.6	40
40	257.9	17	15.7	23	242.2	—	—	—	—	—	—	41
335	231.8	269	172.7	66	59.1	28	6.9	28	6.9	—	—	42
4	14.0	3	12.7	1	1.3	1	2.3	1	2.3	—	—	43
349	121.0	346	118.6	3	2.4	5	7.5	5	7.5	—	—	44
18	21.1	18	21.1	—	—	—	—	—	—	—	—	45
519	624.0	519	624.0	—	—	118	1 950.7	118	1 950.7	—	—	46
6 276	1 435.7	6 276	1 435.7	—	—	1	9.7	1	9.7	—	—	47

保安林（1）總　數

年次又ハ地方	潮害防備林						魚附林						航	
	總數		制限		禁伐		總數		制限		禁伐		總數	
	箇所	面積	箇所	面積	箇所	面積	箇所	面積	箇所	面積	箇所	面積	箇所	面積
年末現在	(49)	(50) 町	(51)	(52) 町	(53)	(54) 町	(55)	(56) 町	(57)	(58) 町	(59)	(60) 町	(61)	(62) 町
昭和 5	12 890	8 703.3	12 373	8 046.8	587	656.5	25 258	48 318.7	25 099	43 368.2	159	4 950.5	247	1 260.7
〃 6	12 962	8 691.3	12 391	8 048.3	571	643.0	25 208	48 245.8	25 054	43 322.6	154	4 923.2	249	1 260.8
〃 7	12 941	8 679.4	12 376	8 034.6	565	644.8	25 491	47 973.2	25 351	43 029.7	140	4 943.5	254	1 285.1
〃 8	13 260	9 069.1	12 697	8 424.9	563	644.2	25 853	48 394.0	25 721	43 840.9	132	4 553.1	253	1 267.4
〃 9	13 637	9 070.7	13 080	8 441.0	557	629.7	25 867	48 362.8	25 738	43 832.5	129	4 530.3	259	1 268.3
〃 10	14 369	9 137.4	13 816	8 507.9	553	629.5	25 904	51 259.4	25 773	45 680.4	131	5 579.0	259	1 268.3
〃 11	15 137	9 270.1	14 585	8 624.3	552	645.8	25 893	51 159.0	25 763	45 694.3	130	5 464.7	257	1 277.0
〃 12	15 959	9 171.4	15 411	8 529.1	548	642.3	25 947	51 694.2	25 821	46 565.2	126	5 129.0	258	1 274.2
〃 13	16 248	9 236.7	15 700	8 595.1	548	641.6	25 915	51 867.0	25 789	46 399.5	126	5 467.5	256	1 262.9
〃 14	17 124	9 271.4	16 576	8 629.9	548	641.5	25 928	51 829.0	25 802	46 704.0	126	5 125.0	266	1 277.3
〃 15	17 396	9 444.6	16 850	8 793.0	546	646.6	25 924	51 786.1	25 820	48 236.9	104	3 549.2	266	1 277.4
1 北海道	2	74.7	1	57.8	1	16.9	141	25 242.6	127	23 672.7	14	1 569.9	3	20.6
2 青森	55	55.9	55	55.9	—	—	15	775.7	14	709.6	1	66.1	—	—
3 岩手	312	91.1	312	91.1	—	—	1 890	3 689.1	1 883	3 589.1	7	100.0	1	79.8
4 宮城	1 038	1 197.3	1 035	1 170.1	3	27.2	2 232	1 647.0	2 230	1 631.3	2	15.7	16	10.5
5 秋田	5	1.0	5	1.0	—	—	2	21.7	2	21.7	—	—	4	40.5
6 山形	9	252.3	9	252.3	—	—	—	—	—	—	—	—	—	—
7 福島	762	612.6	306	135.2	456	477.4	37	4.7	37	4.7	—	—	32	18.7
8 茨城	35	147.5	32	139.0	3	8.5	11	65.7	10	65.2	1	0.5	17	15.0
9 栃木	—	—	—	—	—	—	—	—	—	—	—	—	—	—
10 群馬	—	—	—	—	—	—	—	—	—	—	—	—	—	—
11 埼玉	—	—	—	—	—	—	—	—	—	—	—	—	—	—
12 千葉	1 050	271.3	1 015	201.5	35	69.8	397	178.4	372	114.9	25	63.5	6	4.7
13 東京	3	8.6	3	8.6	—	—	6	13.4	6	13.4	—	—	—	—
14 神奈川	186	30.0	186	30.0	—	—	4	26.2	4	26.2	—	—	—	—
15 新潟	228	7.9	228	7.9	—	—	9	6.4	9	6.4	—	—	11	9.9
16 富山	30	3.0	2	0.6	28	2.4	592	26.5	592	26.5	—	—	3	0.2
17 石川	17	23.6	17	23.6	—	—	389	120.7	389	120.7	—	—	17	38.7
18 福井	1 336	585.0	1 335	554.9	1	30.1	663	902.4	663	902.4	—	—	—	—
19 山梨	—	—	—	—	—	—	—	—	—	—	—	—	—	—
20 長野	—	—	—	—	—	—	—	—	—	—	—	—	—	—
21 岐阜	—	—	—	—	—	—	26	16.7	26	16.7	—	—	—	—
22 静岡	2 943	340.9	2 943	340.9	—	—	55	145.7	55	145.7	—	—	—	—
23 愛知	379	69.0	379	69.0	—	—	4	16.1	4	16.1	—	—	—	—
24 三重	8	6.8	8	6.8	—	—	878	870.0	878	870.0	—	—	11	6.7
25 滋賀	—	—	—	—	—	—	23	12.2	23	12.2	—	—	—	—
26 京都	129	20.6	129	20.6	—	—	646	239.6	644	230.0	2	9.6	—	—
27 大阪	—	—	—	—	—	—	39	4.9	39	4.9	—	—	—	—
28 兵庫	1	1.0	1	1.0	—	—	1 149	1 536.5	1 149	1 536.5	—	—	8	152.9
29 奈良	—	—	—	—	—	—	—	—	—	—	—	—	—	—
30 和歌山	158	357.0	158	357.0	—	—	295	473.6	295	473.6	—	—	1	0.6
31 鳥取	606	78.9	606	78.9	—	—	464	102.0	464	102.0	—	—	3	1.7
32 島根	17	1.1	17	1.1	—	—	4 221	1 614.3	4 221	1 614.3	—	—	20	19.1
33 岡山	53	14.8	53	14.8	—	—	884	2 048.9	875	925.0	9	1 123.9	—	—
34 広島	—	—	—	—	—	—	278	472.2	272	80.9	6	391.3	1	25.9
35 山口	28	1.6	28	1.6	—	—	2 609	1 874.0	2 609	1 874.0	—	—	4	3.8
36 徳島	392	108.2	392	108.2	—	—	1 009	1 472.5	1 006	1 472.2	3	0.3	4	0.4
37 香川	3	1.6	2	0.9	1	0.7	930	1 050.4	910	1 015.6	20	34.8	2	0.7
38 愛媛	6	10.0	6	10.0	—	—	1 755	963.6	1 753	925.4	2	38.2	7	5.9
39 高知	351	224.9	339	213.8	12	11.1	381	1 422.6	377	1 376.5	4	46.1	10	103.5
40 福岡	1	0.8	1	0.8	—	—	35	123.6	35	123.6	—	—	6	2.9
41 佐賀	—	—	—	—	—	—	72	23.5	71	23.2	1	0.3	5	4.7
42 長崎	—	—	—	—	—	—	1 881	1 468.0	1 876	1 399.7	5	68.3	39	654.2
43 熊本	11	10.5	11	10.5	—	—	541	394.8	540	393.7	1	1.1	4	1.7
44 大分	—	—	—	—	—	—	856	1 593.5	856	1 593.5	—	—	4	2.6
45 宮崎	281	1 726.0	275	1 723.5	6	2.5	108	221.2	107	201.6	1	19.6	4	2.8
46 鹿児島	301	1 469.4	301	1 469.4	—	—	366	764.1	366	764.1	—	—	4	28.1
47 沖縄	6 660	1 639.7	6 660	1 639.7	—	—	31	141.1	31	141.1	—	—	19	20.6

行目標林				公衆衛生林						風致林						年次又ハ地方
制限		禁伐		總數		制限		禁伐		總數		制限		禁伐		
箇所	面積	箇所	面積	箇所	面積	箇所	面積	箇所	面積	箇所	面積	箇所	面積	箇所	面積	
(63)	(64) 町	(65)	(66) 町	(67)	(68) 町	(69)	(70) 町	(71)	(72) 町	(73)	(74) 町	(75)	(76) 町	(77)	(78) 町	
187	531.4	60	729.3	153	90.3	152	82.3	1	8.0	10 902	32 424.1	10 563	24 680.0	339	7 744.1	5
189	529.8	60	731.0	153	90.3	152	82.3	1	8.0	10 785	31 995.5	10 463	24 805.9	322	7 189.6	6
200	560.2	54	724.9	153	90.3	152	82.3	1	8.0	10 800	34 301.6	10 489	27 794.0	311	6 507.6	7
198	681.5	55	585.9	153	90.1	152	82.1	1	8.0	11 091	34 635.3	10 791	27 911.6	300	6 723.7	8
202	682.2	57	586.1	153	90.0	152	82.0	1	8.0	11 125	34 816.8	10 819	28 088.3	306	6 728.5	9
206	686.2	53	582.1	153	90.0	152	82.0	1	8.0	11 084	36 709.8	10 783	30 041.8	301	6 668.0	10
204	696.0	53	581.0	153	90.0	152	82.0	1	8.0	11 040	37 161.4	10 740	31 494.2	300	5 667.2	11
212	695.4	46	578.8	153	89.7	152	81.7	1	8.0	11 017	36 955.5	10 722	31 882.2	295	5 073.3	12
210	684.1	46	578.8	153	89.7	152	81.7	1	8.0	11 011	38 575.8	10 717	33 508.2	294	5 067.6	13
220	698.5	46	578.8	150	99.6	149	91.6	1	8.0	11 341	37 066.5	11 051	32 007.8	290	5 058.7	14
220	698.6	46	578.8	150	99.6	150	99.6	—	—	11 340	37 041.6	11 056	32 760.5	284	4 281.1	15
2	15.6	1	5.0	1	8.0	1	8.0	—	—	240	20 853.8	229	20 079.7	11	774.1	1
—	—	—	—	—	—	—	—	—	—	65	197.6	63	87.6	2	110.0	2
1	79.8	—	—	—	—	—	—	—	—	86	72.5	85	65.5	1	7.0	3
15	9.0	1	1.5	—	—	—	—	—	—	667	1 443.0	665	1 438.8	2	4.2	4
3	10.2	1	30.3	—	—	—	—	—	—	122	157.8	26	129.7	96	28.1	5
—	—	—	—	—	—	—	—	—	—	14	60.6	7	31.2	7	29.4	6
16	9.0	16	9.7	—	—	—	—	—	—	175	154.5	169	142.0	6	12.5	7
15	14.4	2	0.6	—	—	—	—	—	—	15	35.0	10	25.0	5	10.0	8
—	—	—	—	—	—	—	—	—	—	119	431.7	118	347.8	1	83.9	9
—	—	—	—	—	—	—	—	—	—	31	1 143.9	20	941.3	11	202.6	10
—	—	—	—	—	—	—	—	—	—	1	1.0	1	1.0	—	—	11
6	4.7	—	—	—	—	—	—	—	—	20	20.2	3	1.7	17	18.5	12
—	—	—	—	—	—	—	—	—	—	82	218.3	82	218.3	—	—	13
—	—	—	—	—	—	—	—	—	—	379	143.9	379	143.9	—	—	14
11	9.9	—	—	—	—	—	—	—	—	139	60.6	131	60.1	8	0.5	15
—	—	3	0.2	—	—	—	—	—	—	166	17.6	165	17.1	1	0.5	16
17	38.7	—	—	—	—	—	—	—	—	424	66.8	424	66.8	—	—	17
—	—	—	—	—	—	—	—	—	—	85	110.3	85	110.3	—	—	18
—	—	—	—	—	—	—	—	—	—	804	418.7	793	418.1	11	0.6	19
—	—	—	—	—	—	—	—	—	—	816	494.1	816	494.1	—	—	20
—	—	—	—	—	—	—	—	—	—	536	271.4	536	271.4	—	—	21
—	—	—	—	—	—	—	—	—	—	409	216.9	409	216.9	—	—	22
—	—	—	—	—	—	—	—	—	—	1 111	482.8	1 111	482.8	—	—	23
11	6.7	—	—	—	—	—	—	—	—	647	827.4	644	802.5	3	24.9	24
—	—	—	—	—	—	—	—	—	—	539	951.7	536	941.7	3	10.0	25
—	—	—	—	1	10.8	1	10.8	—	—	319	1 179.4	307	886.9	12	292.5	26
—	—	—	—	—	—	—	—	—	—	59	121.7	58	107.2	1	14.5	27
8	152.9	—	—	—	—	—	—	—	—	371	193.6	371	193.6	—	—	28
—	—	—	—	—	—	—	—	—	—	187	248.9	187	248.9	—	—	29
1	0.6	—	—	3	1.8	3	1.8	—	—	127	261.4	127	261.4	—	—	30
2	0.0	1	1.7	—	—	—	—	—	—	64	252.7	64	252.7	—	—	31
20	19.1	—	—	—	—	—	—	—	—	335	385.4	275	316.2	60	69.2	32
—	—	—	—	—	—	—	—	—	—	117	251.7	115	195.2	2	56.5	33
—	—	1	25.9	—	—	—	—	—	—	92	2 560.6	91	174.3	1	2 386.3	34
4	3.8	—	—	—	—	—	—	—	—	179	496.7	178	494.9	1	1.8	35
—	—	4	0.4	—	—	—	—	—	—	228	218.3	227	217.9	1	0.4	36
—	—	2	0.7	—	—	—	—	—	—	419	951.8	418	950.5	1	1.3	37
7	5.9	—	—	—	—	—	—	—	—	21	153.7	20	52.3	1	101.4	38
8	54.7	2	48.8	—	—	—	—	—	—	380	236.4	376	228.6	4	7.8	39
6	2.9	—	—	—	—	—	—	—	—	8	10.0	8	10.0	—	—	40
2	0.8	3	3.9	—	—	—	—	—	—	3	11.8	1	0.9	2	10.9	41
32	204.6	7	449.6	—	—	—	—	—	—	43	54.6	42	50.5	1	4.1	42
3	1.4	1	0.3	—	—	—	—	—	—	16	8.2	10	6.8	6	1.4	43
3	2.4	1	0.2	—	—	—	—	—	—	420	393.4	417	379.2	3	14.2	44
4	2.8	—	—	—	—	—	—	—	—	155	56.5	152	54.5	3	2.0	45
4	28.1	—	—	144	78.9	144	78.9	—	—	87	136.5	87	136.5	—	—	46
19	20.6	—	—	1	0.1	1	0.1	—	—	18	6.2	18	6.2	—	—	47

(2) 御料

年次又ハ地方	總數 制限 箇所 (1)	總數 制限 面積 (2) 町	土砂扞止林 制限 箇所 (3)	土砂扞止林 制限 面積 (4) 町	水源涵養林 制限 箇所 (5)	水源涵養林 制限 面積 (6) 町	水害防備林 制限 箇所 (7)	水害防備林 制限 面積 (8) 町	防風林 制限 箇所 (9)	防風林 制限 面積 (10) 町	飛砂防止林 制限 箇所 (11)	飛砂防止林 制限 面積 (12) 町	潮害防備林 制限 箇所 (13)	潮害防備林 制限 面積 (14) 町	魚附林 制限 箇所 (15)	魚附林 制限 面積 (16) 町	風致林 制限 箇所 (17)	風致林 制限 面積 (18) 町
年末現在																		
昭和 5	378	10 768.0	133	630.6	78	9 671.1	1	9.0	28	99.4	2	32.0	2	0.6	9	49.3	125	276.0
〃 6	381	10 791.7	134	651.2	78	9 671.1	1	9.0	28	99.4	2	32.0	2	0.6	9	49.3	127	279.1
〃 7	371	10 740.5	141	688.4	78	9 671.1	1	9.0	11	11.8	2	32.0	2	0.6	9	49.0	127	278.6
〃 8	297	8 028.3	146	715.0	53	6 949.9	1	9.0	15	12.4	2	32.0	2	0.6	9	49.0	69	260.4
〃 9	287	9 554.3	136	2 241.0	53	6 949.9	1	9.0	15	12.4	2	32.0	2	0.6	9	49.0	69	260.4
〃 10	296	13 106.6	137	4 660.7	58	7 706.5	1	9.0	15	12.4	2	32.0	2	0.6	9	49.0	72	636.4
〃 11	293	13 266.9	137	4 662.0	57	7 867.3	1	9.0	13	10.9	2	32.0	2	0.6	9	49.0	72	636.1
〃 12	294	13 263.8	137	4 657.3	57	7 867.3	1	9.0	13	10.9	2	32.0	2	0.6	10	51.2	72	635.5
〃 13	277	13 256.2	138	4 685.9	57	7 867.3	1	9.0	7	9.5	2	32.0	2	0.6	10	51.2	60	600.7
〃 14	265	12 121.4	138	4 686.3	52	7 110.6	1	9.0	6	9.1	2	32.0	2	0.6	10	51.2	54	222.6
〃 15	**265**	**12 121.4**	**138**	**4 686.3**	**52**	**7 110.6**	**1**	**9.0**	**6**	**9.1**	**2**	**32.0**	**2**	**0.6**	**10**	**51.2**	**54**	**222.6**
1 北海道	1	40.7	1	40.7	—	—	—	—	—	—	—	—	—	—	—	—	—	—
2 青森	1	17.7	—	—	—	—	—	—	—	—	—	—	—	—	1	17.7	—	—
3 岩手	—	—	—	—	—	—	—	—	—	—	—	—	—	—	—	—	—	—
4 宮城	—	—	—	—	—	—	—	—	—	—	—	—	—	—	—	—	—	—
5 秋田	—	—	—	—	—	—	—	—	—	—	—	—	—	—	—	—	—	—
6 山形	—	—	—	—	—	—	—	—	—	—	—	—	—	—	—	—	—	—
7 福島	2	11.2	2	11.2	—	—	—	—	—	—	—	—	—	—	—	—	—	—
8 茨城	6	38.9	—	—	—	—	—	—	1	2.2	2	32.0	—	—	3	4.7	—	—
9 栃木	3	1 613.1	1	40.4	1	1 552.6	—	—	—	—	—	—	—	—	—	—	1	20.1
10 群馬	7	1 094.0	7	1 094.0	—	—	—	—	—	—	—	—	—	—	—	—	—	—
11 埼玉	—	—	—	—	—	—	—	—	—	—	—	—	—	—	—	—	—	—
12 千葉	—	—	—	—	—	—	—	—	—	—	—	—	—	—	—	—	—	—
13 東京	5	498.0	1	0.0	3	366.4	—	—	—	—	—	—	—	—	—	—	1	131.6
14 神奈川	4	26.2	—	—	—	—	—	—	—	—	—	—	—	—	4	26.2	—	—
15 新潟	—	—	—	—	—	—	—	—	—	—	—	—	—	—	—	—	—	—
16 富山	—	—	—	—	—	—	—	—	—	—	—	—	—	—	—	—	—	—
17 石川	—	—	—	—	—	—	—	—	—	—	—	—	—	—	—	—	—	—
18 福井	—	—	—	—	—	—	—	—	—	—	—	—	—	—	—	—	—	—
19 山梨	40	3 816.3	32	106.3	5	3 698.4	1	9.0	1	1.6	—	—	—	—	—	—	1	1.0
20 長野	36	3 662.7	22	3 086.0	1	571.7	—	—	—	—	—	—	—	—	—	—	13	5.0
21 岐阜	92	634.5	48	146.2	34	479.9	—	—	—	—	—	—	—	—	—	—	10	8.4
22 静岡	12	464.9	—	—	7	430.7	—	—	2	4.7	—	—	—	—	1	2.4	2	27.1
23 愛知	52	202.1	24	161.5	1	10.9	—	—	—	—	—	—	2	0.6	—	—	25	29.1
24 三重	3	0.8	—	—	—	—	—	—	2	0.6	—	—	—	—	1	0.2	—	—
25 滋賀	—	—	—	—	—	—	—	—	—	—	—	—	—	—	—	—	—	—
26 京都	—	—	—	—	—	—	—	—	—	—	—	—	—	—	—	—	—	—
27 大阪	—	—	—	—	—	—	—	—	—	—	—	—	—	—	—	—	—	—
28 兵庫	1	0.3	—	—	—	—	—	—	—	—	—	—	—	—	—	—	1	0.3
29 奈良	—	—	—	—	—	—	—	—	—	—	—	—	—	—	—	—	—	—
30 和歌山	—	—	—	—	—	—	—	—	—	—	—	—	—	—	—	—	—	—
31 鳥取	—	—	—	—	—	—	—	—	—	—	—	—	—	—	—	—	—	—
32 島根	—	—	—	—	—	—	—	—	—	—	—	—	—	—	—	—	—	—
33 岡山	—	—	—	—	—	—	—	—	—	—	—	—	—	—	—	—	—	—
34 廣島	—	—	—	—	—	—	—	—	—	—	—	—	—	—	—	—	—	—
35 山口	—	—	—	—	—	—	—	—	—	—	—	—	—	—	—	—	—	—
36 德島	—	—	—	—	—	—	—	—	—	—	—	—	—	—	—	—	—	—
37 香川	—	—	—	—	—	—	—	—	—	—	—	—	—	—	—	—	—	—
38 愛媛	—	—	—	—	—	—	—	—	—	—	—	—	—	—	—	—	—	—
39 高知	—	—	—	—	—	—	—	—	—	—	—	—	—	—	—	—	—	—
40 福岡	—	—	—	—	—	—	—	—	—	—	—	—	—	—	—	—	—	—
41 佐賀	—	—	—	—	—	—	—	—	—	—	—	—	—	—	—	—	—	—
42 長崎	—	—	—	—	—	—	—	—	—	—	—	—	—	—	—	—	—	—
43 熊本	—	—	—	—	—	—	—	—	—	—	—	—	—	—	—	—	—	—
44 大分	—	—	—	—	—	—	—	—	—	—	—	—	—	—	—	—	—	—
45 宮崎	—	—	—	—	—	—	—	—	—	—	—	—	—	—	—	—	—	—
46 鹿兒島	—	—	—	—	—	—	—	—	—	—	—	—	—	—	—	—	—	—
47 沖縄	—	—	—	—	—	—	—	—	—	—	—	—	—	—	—	—	—	—

1. 御料ニハ墜石防止林、頽雪防止林、航行目標林及公衆衞生林ノ該當事實ナキタメ之ヲ省略セリ
2. 御料ニハ總ベテ禁伐林ノ該當事實ナキタメ省略セリ從ツテ制限林ノミヲ掲グ

(3) 國有

總數 總數 箇所 (1)	總數 總數 面積 (2) 町	總數 制限 箇所 (3)	總數 制限 面積 (4) 町	總數 禁伐 箇所 (5)	總數 禁伐 面積 (6) 町	土砂扞止林 總數 箇所 (7)	土砂扞止林 總數 面積 (8) 町	土砂扞止林 制限 箇所 (9)	土砂扞止林 制限 面積 (10) 町	土砂扞止林 禁伐 箇所 (11)	土砂扞止林 禁伐 面積 (12) 町	年次又ハ地方
6 829	923 259.3	5 129	688 792.9	1 700	234 466.4	1 918	318 257.6	1 492	194 228.9	426	124 028.7	5
6 890	929 389.3	5 195	697 508.6	1 695	231 880.7	1 933	317 363.3	1 512	194 937.2	421	122 426.1	6
6 997	927 540.3	5 294	700 423.7	1 703	227 116.6	1 984	319 590.9	1 560	197 831.2	424	121 759.7	7
7 170	934 804.0	5 556	714 448.9	1 614	220 355.1	1 990	320 434.1	1 625	202 170.3	365	118 263.8	8
7 380	937 800.3	5 805	727 927.1	1 575	209 873.2	2 004	319 200.2	1 652	210 032.6	352	109 167.6	9
7 200	946 771.2	5 636	746 800.6	1 564	199 970.6	1 964	319 278.2	1 618	220 583.7	346	98 694.5	10
7 311	955 186.2	5 751	756 198.7	1 560	198 987.5	1 992	324 484.1	1 645	225 779.4	347	98 704.7	11
7 365	951 694.7	5 824	749 757.9	1 541	201 936.8	1 989	321 106.9	1 642	222 435.6	347	98 671.3	12
7 319	954 923.7	5 778	752 378.2	1 541	202 545.5	2 001	323 305.8	1 653	224 623.9	348	98 681.9	13
6 845	953 935.0	5 296	738 334.2	1 549	215 600.8	1 993	322 851.8	1 631	211 248.6	362	111 603.2	14
6 936	**950 291.7**	**5 439**	**787 522.0**	**1 497**	**162 769.7**	**1 993**	**327 023.1**	**1 639**	**213 055.7**	**354**	**113 967.4**	15
1 121	408 512.1	1 014	382 706.8	107	25 805.3	198	20 114.7	156	13 828.6	42	6 286.1	1
67	11 591.5	57	11 334.4	10	257.1	12	7 300.0	5	7 219.0	7	81.0	2
120	12 293.2	103	7 775.4	17	4 517.8	22	8 203.4	15	3 981.9	7	4 221.5	3
102	10 681.4	92	8 271.4	10	2 410.0	14	1 652.2	13	1 646.0	1	6.2	4
92	44 758.2	78	42 674.5	14	2 083.7	23	14 436.5	17	13 746.2	6	690.3	5
164	9 7184.5	143	84 996.3	21	12 188.2	48	18 551.5	45	18 509.2	3	42.3	6
1 453	3 6128.1	940	32 648.7	513	3 479.4	659	22 663.1	617	21 988.1	42	675.0	7
163	1205.0	123	1 068.5	40	136.5	20	125.9	9	61.9	11	64.0	8
233	1 9846.7	212	14 576.9	21	5 269.8	80	11 255.7	62	6 070.5	18	5 185.2	9
414	1 1467.5	343	10 257.9	71	1 209.6	376	10 537.5	325	9 593.8	51	943.7	10
3	28.0	2	26.2	1	1.8	—	—	—	—	—	—	11
212	476.8	49	256.7	163	220.1	5	79.6	1	68.2	4	11.4	12
5	13.4	5	13.4	—	—	—	—	—	—	—	—	13
19	11.9	19	11.9	—	—	—	—	—	—	—	—	14
469	105 838.3	313	16 336.7	156	89 501.6	131	100 193.3	32	12 321.6	99	87 871.7	15
224	74 536.4	181	69 734.6	43	4 801.8	117	60 953.8	106	56 163.5	11	4 790.3	16
77	13 899.7	72	13 409.9	5	489.8	2	520.5	1	49.4	1	471.1	17
6	1 119.1	5	1 089.0	1	30.1	—	—	—	—	—	—	18
52	108.5	25	28.9	27	79.6	7	72.9	4	7.9	3	65.0	19
86	39 436.7	80	39 311.7	6	125.0	36	34 881.0	30	34 756.0	6	125.0	20
36	4 223.5	22	3 375.7	14	847.8	20	4 097.2	11	3 334.3	9	762.9	21
169	25.9	169	25.9	—	—	—	—	—	—	—	—	22
3	5.5	3	5.5	—	—	—	—	—	—	—	—	23
24	1 761.7	22	1 757.8	2	3.9	9	1 061.8	9	1 061.8	—	—	24
37	3 750.4	32	3 649.0	5	101.4	25	3 481.9	23	3 390.5	2	91.4	25
41	1 011.1	29	718.6	12	292.5	5	265.7	5	265.7	—	—	26
2	22.9	2	22.9	—	—	—	—	—	—	—	—	27
89	2 741.8	89	2 741.8	—	—	55	1 778.4	55	1 778.4	—	—	28
16	436.1	12	353.4	4	82.7	4	215.1	2	147.0	2	68.1	29
9	138.0	8	118.0	1	20.0	—	—	—	—	—	—	30
69	2 798.1	39	1 404.7	30	1 393.4	12	253.2	9	195.2	3	58.0	31
12	45.7	7	8.7	5	37.0	—	—	—	—	—	—	32
48	2 971.0	27	1 442.6	21	1 528.4	7	339.4	1	35.8	6	303.6	33
90	5 369.7	73	2 155.7	17	3 214.0	68	1 989.7	61	1 646.0	7	343.7	34
36	249.3	31	234.7	5	14.6	1	16.2	1	16.2	—	—	35
5	11.6	5	11.6	—	—	—	—	—	—	—	—	36
27	980.7	25	954.0	2	26.7	—	—	—	—	—	—	37
17	1 691.2	14	1 551.6	3	139.6	4	152.1	4	152.1	—	—	38
50	7 334.9	32	7 096.5	18	238.4	3	114.7	1	8.3	2	106.4	39
162	6 462.2	155	6 144.3	7	317.9	2	92.0	2	92.0	—	—	40
30	1 954.1	15	1 704.8	15	249.3	4	10.6	—	—	4	10.6	41
171	5 680.0	87	4 616.6	84	1 063.4	4	672.2	2	262.7	2	409.5	42
50	2 842.2	48	2 839.7	2	2.5	4	0.2	4	0.2	—	—	43
26	1 037.1	15	473.0	11	564.1	5	309.7	2	27.0	3	282.7	44
151	3 062.8	138	3 037.9	13	24.9	6	625.5	4	624.8	2	0.7	45
388	4 430.7	388	4 430.7	—	—	5	5.9	5	5.9	—	—	46
96	116.5	96	116.5	—	—	—	—	—	—	—	—	47

保安林（3）國　有

年次又ハ地方	水源涵養林						水害防備林						墜石		防止林				類雪防止林						防風林						年次又ハ地方
	總數		制限		禁伐		總數		制限		禁伐		總數		制限		禁伐		總數		制限		禁伐		總數		制限		禁伐		
	箇所	面積	箇所	面積	箇所	面積	箇所	面積	箇所	面積	箇所	面積	箇所	面積	箇所	面積	箇所	面積	箇所	面積	箇所	面積	箇所	面積	箇所	面積	箇所	面積	箇所	面積	
年末現在	(13)	(14) 町	(15)	(16) 町	(17)	(18) 町	(19)	(20) 町	(21)	(22) 町	(23)	(24) 町	(25)	(26) 町	(27)	(28) 町	(29)	(30) 町	(31)	(32) 町	(33)	(34) 町	(35)	(36) 町	(37)	(38) 町	(39)	(40) 町	(41)	(42) 町	
昭和 5	1 767	493 391.4	1 627	404 178.9	140	89 212.5	169	8 138.2	144	8 118.1	25	20.1	17	131.2	2	2.9	15	128.3	421	2 856.3	335	1 519.4	86	1 336.9	913	47 016.0	643	43 324.1	270	3 691.9	5
〃 6	1 785	496 001.3	1 645	407 437.9	140	88 563.4	180	8 180.8	155	8 160.5	25	20.3	18	132.5	2	2.9	16	129.6	428	2 856.7	342	1 519.8	86	1 336.9	920	51 843.8	649	47 915.1	271	3 928.7	6
〃 7	1 767	491 270.1	1 646	406 103.7	121	85 166.4	200	8 656.1	175	8 635.8	25	20.3	20	132.7	4	3.1	16	129.6	422	2 856.5	336	1 519.6	86	1 336.9	948	52 076.2	640	48 163.4	308	3 912.8	7
〃 8	1 797	489 516.6	1 680	407 409.0	117	82 107.6	225	8 668.1	201	8 648.0	24	20.1	25	1 183.8	11	12.9	14	1 170.9	428	2 975.5	346	1 649.5	82	1 326.0	1 024	58 603.7	717	55 622.7	307	2 981.0	8
〃 9	1 769	490 973.4	1 659	409 850.1	110	81 123.3	239	8 668.0	216	8 648.7	23	19.3	20	132.4	4	2.9	16	129.5	413	2 335.1	341	1 220.5	72	1 114.6	1 082	62 748.3	773	58 754.6	309	3 993.7	9
〃 10	1 621	494 399.6	1 511	412 513.3	110	81 886.3	235	4 237.3	212	4 218.0	23	19.3	18	132.4	2	2.9	16	129.5	430	2 362.8	350	1 237.6	80	1 125.2	1 099	69 215.8	798	65 438.3	301	3 777.5	10
〃 11	1 623	497 367.1	1 513	415 377.4	110	81 989.7	285	4 239.4	262	4 220.1	23	19.3	18	132.4	2	2.9	16	129.5	431	2 364.8	351	1 240.3	80	1 124.5	1 099	69 020.6	802	65 249.8	297	3 770.8	11
〃 12	1 617	496 096.0	1 499	409 555.5	118	86 540.5	288	4 240.0	265	4 220.9	23	19.1	18	131.9	5	90.4	13	41.5	436	2 835.5	362	2 173.3	74	662.2	1 112	69 497.0	814	65 745.6	298	3 751.4	12
〃 13	1 638	497 146.3	1 520	410 605.8	118	86 540.5	250	4 238.6	227	4 219.5	23	19.1	18	131.9	5	90.4	13	41.5	438	2 831.3	363	1 891.4	75	939.9	1 099	67 862.9	803	64 124.6	296	3 738.3	13
〃 14	1 199	496 972.3	1 081	410 001.1	118	86 971.2	247	4 232.6	224	4 214.2	23	18.4	18	131.9	5	90.4	13	41.5	412	2 794.3	344	1 889.8	68	904.5	1 118	69 250.0	822	65 557.6	296	3 692.4	14
〃 15	1 200	491 366.4	1 089	456 007.9	111	35 358.5	272	222.5	249	204.1	23	18.4	18	131.9	5	90.4	13	41.5	416	2 794.9	348	1 890.4	68	904.5	1 172	71 458.2	879	68 230.9	293	3 227.3	15
1 北海道	251	286 382.9	222	271 661.4	29	14 721.5	—	—	—	—	—	—	3	87.5	3	87.5	—	—	—	—	—	—	—	—	516	67 310.9	507	64 879.1	9	2 431.8	1
2 青森	12	2 546.9	12	2 546.9	—	—	—	—	—	—	—	—	—	—	—	—	—	—	—	—	—	—	—	—	34	884.3	34	884.3	—	—	2
3 岩手	20	3 264.1	20	3 133.1	*	131.0	43	4.4	43	4.4	—	—	—	—	—	—	—	—	—	—	—	—	—	—	1	5.0	1	5.0	—	—	3
4 宮城	21	6 737.0	20	4 381.8	1	2 355.2	—	—	—	—	—	—	—	—	—	—	—	—	9	78.4	7	20.1	2	58.3	—	—	—	—	—	—	4
5 秋田	54	29 464.5	51	28 183.3	3	1 281.2	—	—	—	—	—	—	—	—	—	—	—	—	—	—	—	—	—	—	—	—	—	—	—	—	5
6 山形	74	76 654.0	69	64 925.6	5	11 728.4	2	8.3	1	5.9	1	2.4	—	—	—	—	—	—	27	1 581.1	21	1 195.2	6	385.9	1	0.9	1	0.9	—	—	6
7 福島	232	12 172.9	208	10 010.6	24	2 162.3	25	19.7	19	18.2	6	1.5	2	0.9	—	—	2	0.9	42	693.4	25	565.8	17	127.6	86	69.7	23	24.8	63	44.9	7
8 茨城	39	707.8	26	660.8	13	47.0	12	6.0	11	5.7	1	0.3	—	—	—	—	—	—	—	—	—	—	—	—	15	19.3	11	13.7	4	5.6	8
9 栃木	13	8 208.6	12	8 208.0	1	0.6	138	102.0	137	101.9	1	0.1	—	—	—	—	—	—	—	—	—	—	—	—	—	—	—	—	—	—	9
10 群馬	7	369.9	6	316.9	1	53.0	8	2.4	8	2.4	—	—	7	10.0	—	—	7	10.0	—	—	—	—	—	—	1	0.3	—	—	1	0.3	10
11 埼玉	2	27.6	1	25.8	1	1.8	—	—	—	—	—	—	—	—	—	—	—	—	—	—	—	—	—	—	1	0.4	1	0.4	—	—	11
12 千葉	—	—	—	—	—	—	2	0.2	2	0.2	—	—	—	—	—	—	—	—	—	—	—	—	—	—	92	57.7	10	0.8	82	56.9	12
13 東京	4	4.9	4	4.9	—	—	—	—	—	—	—	—	—	—	—	—	—	—	—	—	—	—	—	—	1	8.5	1	8.5	—	—	13
14 神奈川	—	—	—	—	—	—	—	—	—	—	—	—	—	—	—	—	—	—	—	—	—	—	—	—	8	1.3	8	1.3	—	—	14
15 新潟	50	4 803.0	36	3 728.5	14	1 074.5	—	—	—	—	—	—	—	—	—	—	—	—	273	260.7	239	26.8	34	233.9	5	159.6	1	82.1	4	77.5	15
16 富山	23	13 530.0	23	13 530.0	—	—	—	—	—	—	—	—	—	—	—	—	—	—	38	4.2	36	1.4	2	2.8	30	8.7	—	—	30	8.7	16
17 石川	46	12 928.1	46	12 928.1	—	—	—	—	—	—	—	—	—	—	—	—	—	—	2	11.1	—	—	2	11.1	12	201.1	10	193.5	2	7.6	17
18 福井	2	1 019.2	2	1 019.2	—	—	—	—	—	—	—	—	—	—	—	—	—	—	1	9.2	1	9.2	—	—	—	—	—	—	—	—	18
19 山梨	—	—	—	—	—	—	32	34.0	19	20.0	13	14.0	—	—	—	—	—	—	—	—	—	—	—	—	—	—	—	—	—	—	19
20 長野	48	4 381.8	48	4 381.8	—	—	—	—	—	—	—	—	—	—	—	—	—	—	1	60.2	1	60.2	—	—	—	—	—	—	—	—	20
21 岐阜	1	29.9	1	29.9	—	—	—	—	—	—	—	—	—	—	—	—	—	—	14	95.0	9	10.1	5	84.9	—	—	—	—	—	—	21
22 静岡	—	—	—	—	—	—	—	—	—	—	—	—	—	—	—	—	—	—	—	—	—	—	—	—	14	9.3	14	9.3	—	—	22
23 愛知	—	—	—	—	—	—	—	—	—	—	—	—	—	—	—	—	—	—	—	—	—	—	—	—	2	1.6	2	1.6	—	—	23
24 三重	3	515.4	3	515.4	—	—	—	—	—	—	—	—	—	—	—	—	—	—	—	—	—	—	—	—	7	175.9	7	175.9	—	—	24
25 滋賀	—	—	—	—	—	—	—	—	—	—	—	—	—	—	—	—	—	—	—	—	—	—	—	—	1	1.2	1	1.2	—	—	25
26 京都	1	28.6	1	28.6	—	—	2	10.6	2	10.6	—	—	—	—	—	—	—	—	—	—	—	—	—	—	—	—	—	—	—	—	26
27 大阪	1	5.3	1	5.3	—	—	—	—	—	—	—	—	—	—	—	—	—	—	—	—	—	—	—	—	—	—	—	—	—	—	27
28 兵庫	9	701.1	9	701.1	—	—	1	0.2	1	0.2	—	—	—	—	—	—	—	—	5	1.2	5	1.2	—	—	1	0.5	1	0.5	—	—	28
29 奈良	3	121.2	1	106.6	2	14.6	—	—	—	—	—	—	—	—	—	—	—	—	—	—	—	—	—	—	—	—	—	—	—	—	29
30 和歌山	2	98.2	1	78.2	1	20.0	—	—	—	—	—	—	—	—	—	—	—	—	—	—	—	—	—	—	—	—	—	—	—	—	30
31 鳥取	19	2 146.7	9	862.3	10	1 284.4	—	—	—	—	—	—	—	—	—	—	—	—	4	0.4	4	0.4	—	—	4	51.3	1	49.0	3	2.3	31
32 島根	—	—	—	—	—	—	—	—	—	—	—	—	2	0.5	1	0.1	1	0.4	—	—	—	—	—	—	5	38.7	1	2.1	4	36.6	32
33 岡山	19	1 050.1	18	1 035.9	1	14.2	—	—	—	—	—	—	3	30.2	—	—	3	30.2	—	—	—	—	—	—	—	—	—	—	—	—	33
34 広島	10	500.4	10	500.4	—	—	—	—	—	—	—	—	—	—	—	—	—	—	—	—	—	—	—	—	2	66.8	—	—	2	66.8	34
35 山口	—	—	—	—	—	—	3	3.0	3	3.0	—	—	—	—	—	—	—	—	—	—	—	—	—	—	16	25.8	12	13.0	4	12.8	35
36 徳島	—	—	—	—	—	—	—	—	—	—	—	—	—	—	—	—	—	—	—	—	—	—	—	—	—	—	—	—	—	—	36
37 香川	1	13.2	1	13.2	—	—	—	—	—	—	—	—	—	—	—	—	—	—	—	—	—	—	—	—	—	—	—	—	—	—	37
38 愛媛	8	1 392.2	8	1 392.2	—	—	—	—	—	—	—	—	—	—	—	—	—	—	—	—	—	—	—	—	—	—	—	—	—	—	38
39 高知	18	6 459.1	18	6 459.1	—	—	—	—	—	—	—	—	—	—	—	—	—	—	—	—	—	—	—	—	1	37.1	—	—	1	37.1	39
40 福岡	79	4 695.5	78	4 564.1	1	131.4	1	23.6	1	23.6	—	—	—	—	—	—	—	—	—	—	—	—	—	—	72	1 560.5	67	1 417.6	5	142.9	40
41 佐賀	14	1 702.0	14	1 702.0	—	—	—	—	—	—	—	—	—	—	—	—	—	—	—	—	—	—	—	—	9	232.7	—	—	9	232.7	41
42 長崎	36	3 745.5	33	3 672.7	3	72.8	—	—	—	—	—	—	—	—	—	—	—	—	—	—	—	—	—	—	96	101.6	30	42.5	66	59.1	42
43 熊本	40	2 809.5	40	2 809.5	—	—	—	—	—	—	—	—	—	—	—	—	—	—	—	—	—	—	—	—	2	10.3	1	9.0	1	1.3	43
44 大分	8	625.8	7	361.2	1	264.6	—	—	—	—	—	—	—	—	—	—	—	—	—	—	—	—	—	—	3	2.4	—	—	3	2.4	44
45 宮崎	4	996.6	4	996.6	—	—	3	8.1	2	8.0	1	0.1	—	—	—	—	—	—	—	—	—	—	—	—	4	4.8	4	4.8	—	—	45
46 鹿児島	26	526.9	26	526.9	—	—	—	—	—	—	—	—	1	2.8	1	2.8	—	—	—	—	—	—	—	—	121	393.0	121	393.0	—	—	46
47 沖縄	—	—	—	—	—	—	—	—	—	—	—	—	—	—	—	—	—	—	—	—	—	—	—	—	9	17.0	9	17.0	—	—	47

1. ＊印ノ箇所ハ制限ト禁伐ヲ兼ヌルタメ便宜一方ニ掲上セリ

保安林 (3) 國有

年次又ハ地方	飛砂防止林						潮害防備林					
	總數		制限		禁伐		總數		制限		禁伐	
	箇所	面積	箇所	面積	箇所	面積	箇所	面積	箇所	面積	箇所	面積
	(43)	(44) 町	(45)	(46) 町	(47)	(48) 町	(49)	(50) 町	(51)	(52) 町	(53)	(54) 町
年末現在												
昭和 5	90	5 615.1	55	3 199.1	35	2 416.0	904	4 717.8	482	4 107.6	422	610.2
〃 6	89	5 602.8	54	3 204.3	35	2 398.5	912	4 716.2	490	4 108.2	422	608.0
〃 7	99	5 696.7	66	3 343.5	33	2 353.2	909	4 709.5	488	4 099.4	421	610.1
〃 8	109	5 744.2	81	3 390.9	28	2 353.3	920	5 071.7	499	4 461.8	421	609.9
〃 9	275	6 055.1	249	3 839.6	26	2 215.5	907	5 045.1	492	4 449.9	415	595.2
〃 10	277	5 046.3	253	3 802.5	24	1 243.8	908	5 050.9	493	4 455.7	415	595.2
〃 11	292	5 112.0	268	3 868.0	24	1 244.0	905	5 065.3	491	4 453.8	414	611.5
〃 12	303	5 110.2	280	3 929.1	23	1 181.1	907	4 905.0	497	4 297.0	410	608.0
〃 13	310	4 972.8	287	3 791.7	23	1 181.1	905	4 911.6	495	4 304.3	410	607.3
〃 14	311	4 969.8	286	3 651.8	25	1 318.0	907	4 841.6	497	4 234.4	410	607.2
〃 15	**314**	**4 508.0**	**293**	**4 092.9**	**21**	**415.1**	**931**	**4 970.4**	**523**	**4 358.1**	**408**	**612.3**
1 北海道	6	535.4	6	535.4	—	—	1	16.9	—	—	1	16.9
2 青森	—	—	—	—	—	—	—	—	—	—	—	—
3 岩手	—	—	—	—	—	—	3	7.5	3	7.5	—	—
4 宮城	—	—	—	—	—	—	52	989.3	49	962.1	3	27.2
5 秋田	9	824.3	6	743.5	3	80.8	—	—	—	—	—	—
6 山形	3	114.1	3	114.1	—	—	3	245.4	3	245.4	—	—
7 福島	—	—	—	—	—	—	393	480.1	43	33.3	350	446.8
8 茨城	10	149.3	10	149.3	—	—	35	147.5	32	139.0	3	8.5
9 栃木	—	—	—	—	—	—	—	—	—	—	—	—
10 群馬	—	—	—	—	—	—	—	—	—	—	—	—
11 埼玉	—	—	—	—	—	—	—	—	—	—	—	—
12 千葉	32	183.0	32	183.0	—	—	38	70.3	3	0.5	35	69.8
13 東京	—	—	—	—	—	—	—	—	—	—	—	—
14 神奈川	7	10.2	7	10.2	—	—	1	0.1	1	0.1	—	—
15 新潟	6	417.4	2	173.7	4	243.7	—	—	—	—	—	—
16 富山	16	39.7	16	39.7	—	—	—	—	—	—	—	—
17 石川	14	232.3	14	232.3	—	—	—	—	—	—	—	—
18 福井	—	—	—	—	—	—	3	90.7	2	60.6	1	30.1
19 山梨	—	—	—	—	—	—	—	—	—	—	—	—
20 長野	—	—	—	—	—	—	—	—	—	—	—	—
21 岐阜	—	—	—	—	—	—	—	—	—	—	—	—
22 静岡	153	16.2	153	16.2	—	—	—	—	—	—	—	—
23 愛知	—	—	—	—	—	—	—	—	—	—	—	—
24 三重	—	—	—	—	—	—	—	—	—	—	—	—
25 滋賀	—	—	—	—	—	—	—	—	—	—	—	—
26 京都	1	10.7	1	10.7	—	—	1	1.7	1	1.7	—	—
27 大阪	—	—	—	—	—	—	—	—	—	—	—	—
28 兵庫	—	—	—	—	—	—	—	—	—	—	—	—
29 奈良	—	—	—	—	—	—	—	—	—	—	—	—
30 和歌山	—	—	—	—	—	—	6	35.5	6	35.5	—	—
31 鳥取	25	150.1	12	103.1	13	47.0	—	—	—	—	—	—
32 島根	—	—	—	—	—	—	1	1.0	1	1.0	—	—
33 岡山	—	—	—	—	—	—	—	—	—	—	—	—
34 廣島	—	—	—	—	—	—	—	—	—	—	—	—
35 山口	7	2.2	7	2.2	—	—	2	1.0	2	1.0	—	—
36 徳島	4	10.9	4	10.9	—	—	1	0.7	1	0.7	—	—
37 香川	—	—	—	—	—	—	—	—	—	—	—	—
38 愛媛	—	—	—	—	—	—	—	—	—	—	—	—
39 高知	—	—	—	—	—	—	14	11.0	5	0.5	9	10.5
40 福岡	1	73.5	* —	29.9	1	43.6	—	—	—	—	—	—
41 佐賀	—	—	—	—	—	—	—	—	—	—	—	—
42 長崎	—	—	—	—	—	—	—	—	—	—	—	—
43 熊本	—	—	—	—	—	—	1	4.8	1	4.8	—	—
44 大分	—	—	—	—	—	—	—	—	—	—	—	—
45 宮崎	—	—	—	—	—	—	120	1 384.6	114	1 382.1	6	2.5
46 鹿兒島	20	1 738.7	20	1 738.7	—	—	169	1 382.8	169	1 382.8	—	—
47 沖縄	—	—	—	—	—	—	87	99.5	87	99.5	—	—

1. ＊印ノ箇所ハ制限ト禁伐ヲ兼ヌルタメ便宜一方ニ揭上セリ

魚附林						航行目標林						年次又ハ地方
總數		制限		禁伐		總數		制限		禁伐		
箇所	面積	箇所	面積	箇所	面積	箇所	面積	箇數	面積	箇所	面積	
(55)	(56) 町	(57)	(58) 町	(59)	(60) 町	(61)	(62) 町	(63)	(64) 町	(65)	(66) 町	
309	20 803.2	196	16 081.5	113	4 721.7	46	915.9	19	197.5	27	718.4	5
303	20 776.4	192	16 062.4	111	4 714.0	46	917.6	19	197.5	27	720.1	6
305	20 483.6	196	15 745.1	109	4 738.5	51	941.9	20	221.8	31	720.1	7
322	20 399.9	219	16 044.5	103	4 355.4	51	925.1	20	344.0	31	581.1	8
340	20 388.5	240	16 045.7	100	4 342.8	51	925.1	20	344.0	31	581.1	9
317	23 268.0	215	17 876.4	102	5 391.6	51	925.1	23	348.0	28	577.1	10
331	23 179.4	229	17 891.8	102	5 287.6	51	924.9	23	348.8	28	576.1	11
356	23 731.5	258	18 779.6	98	4 951.9	53	924.3	30	350.4	23	573.9	12
319	23 895.9	221	18 605.5	98	5 290.4	53	924.3	30	350.4	23	573.9	13
312	23 866.2	214	18 918.3	98	4 947.9	53	924.3	30	350.4	23	573.9	14
293	**23 813.9**	**221**	**20 300.1**	**77**	**3 513.8**	**53**	**924.3**	**30**	**350.4**	**23**	**573.9**	15
91	17 870.3	77	16 300.4	14	1 569.9	3	20.6	2	15.6	1	5.0	1
4	749.8	3	683.7	1	66.1	—	—	—	—	—	—	2
16	702.4	9	602.4	7	100.0	—	—	—	—	—	—	3
8	319.8	6	304.1	2	15.7	1	1.5	—	—	1	1.5	4
—	—	—	—	—	—	1	30.3	—	—	1	30.3	5
—	—	—	—	—	—	—	—	—	—	—	—	6
—	—	—	—	—	—	—	—	—	—	4	9.1	7
2	0.1	2	0.1	—	—	4	9.1	—	—	—	—	8
2	0.7	1	0.2	1	0.5	16	13.6	14	13.0	2	0.6	9
—	—	—	—	—	—	—	—	—	—	—	—	10
—	—	—	—	—	—	—	—	—	—	—	—	11
—	—	—	—	—	—	—	—	—	—	—	—	12
26	67.5	1	4.0	25	63.5	—	—	—	—	—	—	13
—	—	—	—	—	—	—	—	—	—	—	—	14
—	—	—	—	—	—	3	4.0	3	4.0	—	—	15
—	—	—	—	—	—	—	—	—	—	—	—	16
—	—	—	—	—	—	—	—	—	—	—	—	17
1	6.6	1	6.6	—	—	—	—	—	—	—	—	18
—	—	—	—	—	—	—	—	—	—	—	—	19
—	—	—	—	—	—	—	—	—	—	—	—	20
—	—	—	—	—	—	—	—	—	—	—	—	21
—	—	—	—	—	—	—	—	—	—	—	—	22
—	—	—	—	—	—	—	—	—	—	—	—	23
—	—	—	—	—	—	—	—	—	—	—	—	24
—	—	—	—	—	—	—	—	—	—	—	—	25
4	102.6	4	102.6	—	—	—	—	—	—	—	—	26
—	—	—	—	—	—	—	—	—	—	—	—	27
3	99.0	3	99.0	—	—	1	139.2	1	139.2	—	—	28
—	—	—	—	—	—	—	—	—	—	—	—	29
1	4.3	1	4.3	—	—	—	—	—	—	—	—	30
2	4.5	2	4.5	—	—	1	1.7	—	—	1	1.7	31
3	0.7	3	0.7	—	—	1	4.8	1	4.8	—	—	32
13	1 405.6	4	281.7	9	1 123.9	—	—	—	—	—	—	33
7	397.2	1	5.9	6	391.3	1	25.9	—	—	1	25.9	34
5	71.3	5	71.3	—	—	—	—	—	—	—	—	35
—	—	—	—	—	—	—	—	—	—	—	—	36
15	315.7	14	289.1	1	26.6	1	0.1	—	—	1	0.1	37
4	45.5	2	7.3	2	38.2	—	—	—	—	—	—	38
11	658.8	8	628.6	3	30.2	2	48.8	—	—	2	48.8	39
3	7.8	3	7.8	—	—	1	0.4	1	0.4	—	—	40
1	2.8	1	2.8	—	—	1	1.1	—	—	1	1.1	41
19	530.0	14	461.7	5	68.3	14	620.7	7	171.1	7	449.6	42
2	16.2	2	16.2	—	—	—	—	—	—	—	—	43
3	42.3	3	42.3	—	—	1	0.2	—	—	1	0.2	44
10	38.9	9	19.3	1	19.6	1	2.3	1	2.3	—	—	45
42	353.5	42	353.5	—	—	—	—	—	—	—	—	46
—	—	—	—	—	—	—	—	—	—	—	—	47

保安林 (3) 國有

年次又ハ地方	公衆衛生林						風致林					
	總數		制限		禁伐		總數		制限		禁伐	
	箇所	面積	箇所	面積	箇所	面積	箇所	面積	箇所	面積	箇所	面積
年末現在	(67)	(68) 町	(69)	(70) 町	(71)	(72) 町	(73)	(74) 町	(75)	(76) 町	(77)	(78) 町
昭和 5	1	8.0	—	—	1	8.0	274	21 408.6	134	13 834.9	140	7 573.7
〃 6	1	8.0	—	—	1	8.0	275	20 989.9	135	13 962.8	140	7 027.1
〃 7	1	8.0	—	—	1	8.0	291	21 118.1	163	14 757.1	128	6 361.0
〃 8	1	8.0	—	—	1	3.0	278	21 273.3	157	14 695.3	121	6 578.0
〃 9	1	8.0	—	—	1	8.0	279	21 321.1	159	14 738.5	120	6 582.6
〃 10	1	8.0	—	—	1	8.0	279	22 846.8	161	16 324.2	118	6 522.6
〃 11	1	8.0	—	—	1	8.0	283	23 288.2	165	17 766.4	118	5 521.8
〃 12	1	8.0	—	—	1	8.0	285	23 108.4	172	18 180.5	113	4 927.9
〃 13	1	8.0	—	—	1	8.0	287	24 694.3	174	19 770.7	113	4 923.6
〃 14	1	8.0	—	—	1	8.0	274	23 092.2	162	18 177.6	112	4 914.6
〃 15	1	8.0	1	8.0	—	—	268	23 070.1	162	18 933.1	106	4 137.0
1 北海道	1	8.0	1	8.0	—	—	51	16 164.9	40	15 390.8	11	774.1
2 青森	—	—	—	—	—	—	5	110.5	3	0.5	2	110.0
3 岩手	—	—	—	—	—	—	6	28.0	5	21.0	1	7.0
4 宮城	—	—	—	—	—	—	6	981.6	4	977.4	2	4.2
5 秋田	—	—	—	—	—	—	5	2.6	4	1.5	1	1.1
6 山形	—	—	—	—	—	—	6	29.2	—	—	6	29.2
7 福島	—	—	—	—	—	—	8	19.1	3	7.8	5	11.3
8 茨城	—	—	—	—	—	—	14	34.9	9	24.9	5	10.0
9 栃木	—	—	—	—	—	—	2	280.4	1	196.5	1	83.9
10 群馬	—	—	—	—	—	—	15	547.4	4	344.8	11	202.6
11 埼玉	—	—	—	—	—	—	—	—	—	—	—	—
12 千葉	—	—	—	—	—	—	17	18.5	—	—	17	18.5
13 東京	—	—	—	—	—	—	—	—	—	—	—	—
14 神奈川	—	—	—	—	—	—	3	0.3	3	0.3	—	—
15 新潟	—	—	—	—	—	—	1	0.3	—	—	1	0.3
16 富山	—	—	—	—	—	—	—	—	—	—	—	—
17 石川	—	—	—	—	—	—	—	—	—	—	—	—
18 福井	—	—	—	—	—	—	—	—	—	—	—	—
19 山梨	—	—	—	—	—	—	13	1.6	2	1.0	11	0.6
20 長野	—	—	—	—	—	—	1	113.7	1	113.7	—	—
21 岐阜	—	—	—	—	—	—	1	1.4	1	1.4	—	—
22 静岡	—	—	—	—	—	—	2	0.4	2	0.4	—	—
23 愛知	—	—	—	—	—	—	1	3.9	1	3.9	2	3.9
24 三重	—	—	—	—	—	—	5	8.6	3	4.7	—	—
25 滋賀	—	—	—	—	—	—	11	267.3	8	257.3	3	10.0
26 京都	—	—	—	—	—	—	27	591.2	15	298.7	12	292.5
27 大阪	—	—	—	—	—	—	1	17.6	1	17.6	—	—
28 兵庫	—	—	—	—	—	—	14	22.2	14	22.2	—	—
29 奈良	—	—	—	—	—	—	9	99.8	9	99.8	—	—
30 和歌山	—	—	—	—	—	—	—	—	—	—	—	—
31 鳥取	—	—	—	—	—	—	2	190.2	2	190.2	—	—
32 島根	—	—	—	—	—	—	—	—	—	—	—	—
33 岡山	—	—	—	—	—	—	6	145.7	4	89.2	2	56.5
34 廣島	—	—	—	—	—	—	2	2 389.7	1	3.4	1	2 386.3
35 山口	—	—	—	—	—	—	2	129.8	1	128.0	1	1.8
36 徳島	—	—	—	—	—	—	—	—	—	—	—	—
37 香川	—	—	—	—	—	—	10	651.7	10	651.7	—	—
38 愛媛	—	—	—	—	—	—	1	101.4	—	—	1	101.4
39 高知	—	—	—	—	—	—	1	5.4	—	—	1	5.4
40 福岡	—	—	—	—	—	—	3	8.9	3	8.9	—	—
41 佐賀	—	—	—	—	—	—	1	4.9	—	—	1	4.9
42 長崎	—	—	—	—	—	—	2	10.0	1	5.9	1	4.1
43 熊本	—	—	—	—	—	—	1	1.2	—	—	1	1.2
44 大分	—	—	—	—	—	—	6	56.7	3	42.5	3	14.2
45 宮崎	—	—	—	—	—	—	3	2.0	—	—	3	2.0
46 鹿兒島	—	—	—	—	—	—	4	27.1	4	27.1	—	—
47 沖縄	—	—	—	—	—	—	—	—	—	—	—	—

(4) 公有

年次又ハ地方	總數						土砂扞止林					
	總數		制限		禁伐		總數		制限		禁伐	
	箇所	面積	箇所	面積	箇所	面積	箇所	面積	箇所	面積	箇所	面積
	(1)	(2) 町	(3)	(4) 町	(5)	(6) 町	(7)	(8) 町	(9)	(10) 町	(11)	(12) 町
50 483	777 696.1		49 411	772 959.4	1 072	4 736.7	30 298	365 686.4	30 138	364 214.8	160	1 471.6	5
50 784	779 685.9		49 817	776 956.5	967	2 729.4	30 693	367 297.3	30 574	366 661.3	119	636.0	6
50 850	780 823.3		49 892	778 121.1	958	2 702.2	30 940	368 527.7	30 822	367 899.7	118	628.0	7
52 330	771 691.7		51 369	768 942.4	961	2 749.3	31 978	367 663.1	31 861	367 056.4	117	606.7	8
52 357	777 044.4		51 405	774 656.2	952	2 388.2	32 073	368 332.6	31 960	367 727.1	113	605.5	9
52 859	778 759.9		51 915	776 452.9	944	2 307.0	32 511	368 975.1	32 398	368 369.6	113	605.5	10
53 926	780 046.8		52 990	777 744.0	936	2 302.8	33 238	369 289.8	33 125	368 684.3	113	605.5	11
54 164	787 233.2		53 224	784 929.4	940	2 303.8	33 297	375 299.6	33 184	374 694.1	113	605.5	12
54 485	779 286.0		53 821	776 990.3	664	2 295.7	33 630	378 895.7	33 517	378 290.2	113	605.5	13
56 270	792 997.6		55 600	790 455.8	670	2 541.8	34 518	379 148.7	34 400	378 542.0	118	606.7	14
56 607	791 055.4		55 949	790 134.3	658	921.1	34 727	374 716.1	34 611	374 406.6	116	309.5	15
571	296 924.9		571	296 924.9	—	—	78	42 224.2	78	42 224.2	—	—	1
577	7 987.5		577	7 987.5	—	—	1	1.3	1	1.3	—	—	2
536	4 368.0		536	4 368.0	—	—	54	3 651.6	54	3 651.6	—	—	3
889	11 140.0		889	11 140.0	—	—	137	3 390.5	137	3 390.5	—	—	4
537	11 196.8		451	11 047.8	86	149.0	142	1 500.7	130	1 445.1	12	55.6	5
298	31 393.5		298	31 393.5	—	—	134	16 614.3	134	16 614.3	—	—	6
1 462	23 733.8		1 383	23 545.0	79	188.8	931	15 792.5	916	15 624.6	15	167.9	7
77	130.8		77	130.8	—	—	24	45.7	24	45.7	—	—	8
99	1 617.6		99	1 617.6	—	—	18	686.3	18	686.3	—	—	9
213	4 066.5		213	4 066.5	—	—	153	1 852.2	153	1 852.2	—	—	10
122	547.4		122	547.4	—	—	97	183.2	97	183.2	—	—	11
461	231.8		461	231.8	—	—	27	18.8	27	18.8	—	—	12
281	6 247.6		281	6 247.6	—	—	197	845.1	197	845.1	—	—	13
1 048	19 813.1		1 048	19 813.1	—	—	1 001	19 156.5	1 001	19 156.5	—	—	14
2 479	35 791.7		2 459	35 539.8	20	251.9	1 387	32 309.9	1 381	32 305.7	6	4.2	15
1 326	10 691.1		1 191	10 399.4	135	291.7	916	6 849.8	839	6 777.9	77	71.9	16
1 123	1 685.7		1 123	1 685.7	—	—	544	101.5	544	101.5	—	—	17
1 834	15 022.4		1 834	15 022.4	—	—	151	686.2	151	686.2	—	—	18
1 478	47 712.0		1 174	47 701.6	304	10.4	747	22 008.1	747	22 008.1	—	—	19
2 155	27 930.9		2 155	27 930.9	—	—	1 753	24 388.7	1 753	24 388.7	—	—	20
10 567	105 058.3		10 566	105 056.8	1	1.5	10 560	105 051.5	10 559	105 050.0	1	1.5	21
535	4 296.3		534	4 293.9	1	2.4	373	3 905.9	372	3 903.5	1	2.4	22
555	638.5		555	638.5	—	—	431	576.9	431	576.9	—	—	23
412	871.8		412	871.8	—	—	93	262.6	93	262.6	—	—	24
599	15 592.8		599	15 592.8	—	—	535	15 094.8	535	15 094.8	—	—	25
2 064	5 281.6		2 062	5 272.0	2	9.6	1 818	4 682.6	1 818	4 682.6	—	—	26
62	639.1		62	639.1	—	—	59	636.6	59	636.6	—	—	27
1 522	5 933.6		1 522	5 933.6	—	—	1 081	1 142.7	1081	1 142.7	—	—	28
347	422.3		347	422.3	—	—	340	395.8	340	395.8	—	—	29
940	5 721.0		940	5 721.0	—	—	516	2 757.3	516	2 757.3	—	—	30
1 745	6 987.1		1 745	6 987.1	—	—	1 371	3 323.4	1 371	3 323.4	—	—	31
1 150	937.0		1 150	937.0	—	—	739	361.7	739	361.7	—	—	32
8 830	38 993.5		8 830	38 993.5	—	—	3 368	12 843.5	3 368	12 843.5	—	—	33
1 631	7 486.7		1 631	7 486.7	—	—	1 581	7 389.9	1 581	7 389.9	—	—	34
757	6 668.8		757	6 668.8	—	—	565	6 280.6	565	6 280.6	—	—	35
284	585.8		279	585.1	5	0.7	123	266.8	123	266.8	—	—	36
791	3 653.0		784	3 652.2	7	0.8	723	3 399.9	723	3 399.9	—	—	37
1 021	10 427.5		1 021	10 427.5	—	—	942	9 977.7	942	9 977.7	—	—	38
282	853.1		282	853.1	—	—	80	526.9	80	526.9	—	—	39
338	1 638.3		338	1 638.3	—	—	204	1 112.8	204	1 112.8	—	—	40
75	138.6		67	130.8	8	7.8	49	86.3	49	86.3	—	—	41
498	1 055.5		498	1 055.5	—	—	189	327.7	189	327.7	—	—	42
576	3 120.6		566	3 114.1	10	6.5	216	894.1	212	888.1	4	6.0	43
217	1 724.6		217	1 724.6	—	—	16	490.9	16	490.9	—	—	44
118	909.6		118	909.6	—	—	53	486.2	53	486.2	—	—	45
438	751.7		438	751.7	—	—	141	39.2	141	39.2	—	—	46
2 687	2 435.6		2 687	2 435.6	—	—	69	94.7	69	94.7	—	—	47

保安林（4）公　有

年次又ハ地方	水源涵養林						水害防備林						雪崩石	
	總數		制限		禁伐		總數		制限		禁伐		總數	
	箇所	面積	箇所	面積	箇所	面積	箇所	面積	箇所	面積	箇所	面積	箇所	面積
	(13)	(14) 町	(15)	(16) 町	(17)	(18) 町	(19)	(20) 町	(21)	(22) 町	(23)	(24) 町	(25)	(26) 町
年末現在														
昭和 5	9 741	383 540.0	9 672	380 854.1	69	2 685.9	1 517	687.2	936	668.5	581	18.7	48	159.9
〃 6	9 733	384 080.8	9 686	382 430.9	47	1 649.9	1 521	700.0	940	681.3	581	18.7	47	153.8
〃 7	9 645	383 908.0	9 597	382 259.5	48	1 648.5	1 516	698.8	935	680.1	581	18.7	47	153.8
〃 8	9 663	373 377.0	9 612	371 660.7	51	1 716.3	1 510	694.5	929	675.8	581	18.7	48	151.9
〃 9	9 527	377 560 2	9 478	376 190.8	49	1 369.4	1 482	686.6	901	667.9	581	18.7	48	152.8
〃 10	9 474	378 486.2	9 434	377 198.2	40	1 288.0	1 471	678.3	890	659.6	581	18.7	48	151.7
〃 11	9 478	378 818.1	9 438	377 530.1	40	1 288.0	1 474	673.6	893	654.9	581	18.7	48	151.4
〃 12	9 476	379 909·6	9 436	378 621.6	40	1 288.0	1 470	681.7	889	663.0	581	18.7	48	151.3
〃 13	9 587	368 102.8	9 547	366 814.8	40	1 288.0	1 197	704.2	892	693.6	305	10.6	48	151.8
〃 14	9 659	381 042.9	9 619	379 509.6	40	1 533.3	1 272	700.5	967	689.9	305	10.6	47	151.7
〃 15	**9 692**	**383 446.0**	**9 661**	**383 094.4**	**31**	**351.6**	**1 282**	**703.3**	**977**	**692.7**	**305**	**10.6**	**45**	**149.8**
1 北海道	377	244 650.5	377	244 650.5	—	—	—	—	—	—	—	—	1	43.6
2 青森	55	4 336.0	55	4 336.0	—	—	—	—	—	—	—	—	—	—
3 岩手	9	176.9	9	176.9	—	—	9	20.1	9	20.1	—	—	—	—
4 宮城	132	6 547.6	132	6 547.6	—	—	1	0.2	1	0.2	—	—	—	—
5 秋田	119	7 449.6	119	7 449.6	—	—	16	16.1	15	15.9	1	0.2	—	—
6 山形	41	14 393.3	41	14 393.3	—	—	1	10.9	1	10.9	—	—	2	8.1
7 福島	87	7 414.0	87	7 414.0	—	—	164	76.7	164	76.7	—	—	9	38.7
8 茨城	3	1.5	3	1.5	—	—	10	12.4	10	12.4	—	—	—	—
9 栃木	4	889.3	4	889.3	—	—	74	40.4	74	40.4	—	—	—	—
10 群馬	14	1 619.7	14	1 619.7	—	—	39	8.7	39	8.7	—	—	—	—
11 埼玉	19	362.1	19	362.1	—	—	—	—	—	—	—	—	—	—
12 千葉	2	23.4	2	23.4	—	—	4	0.2	4	0.2	—	—	—	—
13 東京	70	5 368.3	70	5 368.3	—	—	—	—	—	—	—	—	—	—
14 神奈川	9	616.3	9	616.3	—	—	2	2.0	2	2.0	—	—	—	—
15 新潟	193	2 391.4	184	2 145.6	9	245.8	6	6.5	6	6.5	—	—	—	—
16 富山	282	3 550.2	261	3 444.9	21	105.3	—	—	—	—	—	—	—	—
17 石川	136	1 032.3	136	1 032.3	—	—	—	—	—	—	—	—	—	—
18 福井	1 442	13 472.2	1 442	13 472.2	—	—	—	—	—	—	—	—	—	—
19 山梨	70	25 410.7	70	25 410.7	—	—	624	107.7	320	97.3	304	10.4	—	—
20 長野	116	3 342.6	116	3 342.6	—	—	202	77.7	202	77.7	—	—	4	14.2
21 岐阜	2	2.9	2	2.9	—	—	2	1.7	2	1.7	—	—	2	0.7
22 静岡	14	85.0	14	85.0	—	—	—	—	—	—	—	—	—	—
23 愛知	—	—	—	—	—	—	—	—	—	—	—	—	—	—
24 三重	3	116.0	3	116.0	—	—	4	0.3	4	0.3	—	—	—	—
25 滋賀	49	450.9	49	450.9	—	—	2	25.1	2	25.1	—	—	1	7.4
26 京都	108	449.2	108	449.2	—	—	2	3.7	2	3.7	—	—	—	—
27 大阪	—	—	—	—	—	—	—	—	—	—	—	—	1	1.5
28 兵庫	194	3 795.3	194	3 795.3	—	—	19	1.1	19	1.1	—	—	—	—
29 奈良	—	—	—	—	—	—	—	—	—	—	—	—	1	20.0
30 和歌山	162	2 271.6	162	2 271.6	—	—	2	0.2	2	0.2	—	—	4	3.6
31 鳥取	190	3 381.0	190	3 381.0	—	—	1	0.0	1	0.0	—	—	5	3.0
32 島根	12	111.2	12	111.2	—	—	—	—	—	—	—	—	—	—
33 岡山	5 304	25 659.1	5 304	25 659.1	—	—	—	—	—	—	—	—	13	7.0
34 廣島	7	52.2	7	52.2	—	—	—	—	—	—	—	—	—	—
35 山口	—	—	—	—	—	—	—	—	—	—	—	—	—	—
36 德島	3	4.1	3	4.1	—	—	6	2.7	6	2.7	—	—	—	—
37 香川	2	15.6	2	15.6	—	—	—	—	—	—	—	—	—	—
38 愛媛	17	192.1	17	192.1	—	—	—	—	—	—	—	—	—	—
39 高知	16	99.0	16	99.0	—	—	22	2.4	22	2.4	—	—	—	—
40 福岡	31	346.9	31	346.9	—	—	—	—	—	—	—	—	—	—
41 佐賀	4	23.2	3	22.7	1	0.5	1	1.3	1	1.3	—	—	—	—
42 長崎	35	197.7	35	197.7	—	—	—	—	—	—	—	—	—	—
43 熊本	233	1 884.5	233	1 884.5	—	—	2	200.0	2	200.0	—	—	—	—
44 大分	21	671.9	21	671.9	—	—	42	75.6	42	75.6	—	—	—	—
45 宮崎	16	201.8	16	201.8	—	—	2	0.3	2	0.3	—	—	2	2.0
46 鹿兒島	50	153.7	50	153.7	—	—	—	—	—	—	—	—	—	—
47 沖縄	39	233.2	39	233.2	—	—	23	9.3	23	9.3	—	—	—	—

防止林				雪崩防止林						防風林						年次又ハ地方
制限		禁伐		總數		制限		禁伐		總數		制限		禁伐		
箇所	面積	箇所	面積	箇所	面積	箇所	面積	箇所	面積	箇所	面積	箇所	面積	箇所	面積	
(27)	(28) 町	(29)	(30) 町	(31)	(32) 町	(33)	(34) 町	(35)	(36) 町	(37)	(38) 町	(39)	(40) 町	(41)	(42) 町	
46	159.8	2	0.1	545	1 784.6	463	1 537.8	82	246.8	2 498	4 978.2	2 454	4 950.0	44	28.2	5
46	153.7	1	0.1	548	1 784.4	497	1 641.7	51	142.7	2 434	4 853.2	2 393	4 827.6	41	25.6	6
46	153.7	1	0.1	548	1 783.3	497	1 640.6	51	142.7	2 459	4 941.5	2 420	4 916.0	39	25.5	7
47	151.8	1	0.1	549	1 774.8	497	1 631.5	52	143.3	2 458	4 936.6	2 419	4 911.1	39	25.5	8
47	152.7	1	0.1	560	1 774.9	514	1 638.3	46	136.6	2 468	4 962.9	2 429	4 937.4	39	25.5	9
47	151.6	1	0.1	564	1 787.4	518	1 650.8	46	136.6	2 505	4 978.4	2 466	4 952.9	39	25.5	10
47	151.3	1	0.1	569	1 792.9	523	1 656.3	46	136.6	2 717	5 225.0	2 681	5 200.4	36	24.6	11
47	151.2	1	0.1	576	1 813.6	530	1 677.0	46	136.6	2 822	5 289.5	2 786	5 264.9	36	24.6	12
47	151.7	1	0.1	621	2 018.2	575	1 881.6	46	136.6	2 871	5 333.2	2 835	5 308.6	36	24.6	13
46	151.6	1	0.1	671	2 042.2	621	1 905.4	50	136.8	3 130	5 458.9	3 094	5 434.3	36	24.6	14
44	**149.7**	**1**	**0.1**	**682**	**2 056.1**	**632**	**1 919.3**	**50**	**136.8**	**3 178**	**5 459.5**	**3 142**	**5 434.9**	**36**	**24.6**	15
1	43.6	—	—	—	—	—	—	—	—	48	355.6	48	355.6	—	—	1
—	—	—	—	1	0.9	1	0.9	—	—	401	3 105.2	401	3 105.2	—	—	2
—	—	—	—	1	2.5	1	2.5	—	—	97	109.5	97	109.5	—	—	3
—	—	—	—	3	2.7	3	2.7	—	—	168	24.7	168	24.7	—	—	4
—	—	—	—	31	72.1	22	39.3	9	32.8	84	68.6	83	68.3	1	0.3	5
2	8.1	—	—	25	103.0	25	103.0	—	—	25	23.0	25	23.0	—	—	6
8	38.6	1	0.1	76	299.8	76	299.8	—	—	107	40.7	79	30.1	28	10.6	7
—	—	—	—	—	—	—	—	—	—	2	0.6	2	0.6	—	—	8
—	—	—	—	—	—	—	—	—	—	—	—	—	—	—	—	9
—	—	—	—	—	—	—	—	—	—	—	—	—	—	—	—	10
—	—	—	—	—	—	—	—	—	—	6	2.1	6	2.1	—	—	11
—	—	—	—	—	—	—	—	—	—	89	38.1	89	38.1	—	—	12
—	—	—	—	—	—	—	—	—	—	4	9.2	4	9.2	—	—	13
—	—	—	—	—	—	—	—	—	—	—	—	—	—	—	—	14
—	—	—	—	187	387.2	182	385.3	5	1.9	17	9.7	17	9.7	—	—	15
—	—	—	—	104	272.6	68	170.5	36	102.1	3	13.1	2	0.7	1	12.4	16
—	—	—	—	48	57.6	48	57.6	—	—	91	20.1	91	20.1	—	—	17
—	—	—	—	96	511.4	96	511.4	—	—	1	0.0	1	0.0	—	—	18
—	—	—	—	—	—	—	—	—	—	11	6.0	11	6.0	—	—	19
4	14.2	—	—	23	30.2	23	30.2	—	—	31	36.2	31	36.2	—	—	20
—	—	—	—	—	—	—	—	—	—	—	—	—	—	—	—	21
2	0.7	—	—	—	—	—	—	—	—	17	82.3	17	82.3	—	—	22
—	—	—	—	—	—	—	—	—	—	1	0.9	1	0.9	—	—	23
—	—	—	—	—	—	—	—	—	—	28	28.5	28	28.5	—	—	24
—	—	—	—	—	—	—	—	—	—	—	—	—	—	—	—	25
1	7.4	—	—	—	—	—	—	—	—	—	—	—	—	—	—	26
—	—	—	—	—	—	—	—	—	—	—	—	—	—	—	—	27
1	1.5	—	—	—	—	—	—	—	—	6	11.3	6	11.3	—	—	28
—	—	—	—	37	96.2	37	96.2	—	—	—	—	—	—	—	—	29
1	20.0	—	—	—	—	—	—	—	—	—	—	—	—	—	—	30
4	3.6	—	—	—	—	—	—	—	—	22	9.0	22	9.0	—	—	31
5	3.0	—	—	34	93.2	34	93.2	—	—	104	95.1	104	95.1	—	—	32
—	—	—	—	11	13.1	11	13.1	—	—	30	68.1	30	68.1	—	—	33
13	7.0	—	—	5	113.6	5	113.6	—	—	9	8.8	9	8.8	—	—	34
—	—	—	—	—	—	—	—	—	—	27	51.9	27	51.9	—	—	35
—	—	—	—	—	—	—	—	—	—	15	4.5	15	4.5	—	—	36
—	—	—	—	—	—	—	—	—	—	2	0.6	2	0.6	—	—	37
—	—	—	—	—	—	—	—	—	—	—	—	—	—	—	—	38
—	—	—	—	—	—	—	—	—	—	22	24.1	22	24.1	—	—	39
—	—	—	—	—	—	—	—	—	—	68	75.8	68	75.8	—	—	40
—	—	—	—	—	—	—	—	—	—	16	14.3	10	13.0	6	1.3	41
—	—	—	—	—	—	—	—	—	—	82	70.1	82	70.1	—	—	42
—	—	—	—	—	—	—	—	—	—	2	3.7	2	3.7	—	—	43
—	—	—	—	—	—	—	—	—	—	32	29.2	32	29.2	—	—	44
—	—	—	—	—	—	—	—	—	—	2	3.1	2	3.1	—	—	45
2	2.0	—	—	—	—	—	—	—	—	114	107.2	114	107.2	—	—	46
—	—	—	—	—	—	—	—	—	—	1 394	908.6	1 394	908.6	—	—	47

保安林（4）公　有

年次又ハ地方	飛砂防止林						潮害防備林						魚	
	總數		制限		禁伐		總數		制限		禁伐		總數	
	箇所	面積	箇所	面積	箇所	面積	箇所	面積	箇所	面積	箇所	面積	箇所	面積
	(43)	(44) 町	(45)	(46) 町	(47)	(48) 町	(49)	(50) 町	(51)	(52) 町	(53)	(54) 町	(55)	(56) 町
年末現在														
昭和 5	991	2 054.4	982	2 017.8	9	36.6	1 940	2 045.4	1 907	2 027.6	33	17.8	2 395	13 377.3
〃 6	970	2 032.4	961	1 995.8	9	36.6	1 935	2 034.1	1 906	2 025.2	29	8.9	2 389	13 363.7
〃 7	832	2 022.3	823	1 985.7	9	36.6	1 934	2 033.6	1 905	2 024.7	29	8.9	2 414	13 368.3
〃 8	1 211	3 915.2	1 202	3 878.6	9	36.6	1 954	2 048.8	1 925	2 039.9	29	8.9	2 432	13 751.7
〃 9	1 263	4 248.1	1 254	4 211.5	9	36.6	1 966	2 057.3	1 937	2 048.4	29	8.9	2 428	13 749.5
〃 10	1 297	4 362.7	1 288	4 326.1	9	36.6	2 013	2 078.0	1 984	2 069.1	29	8.9	2 434	13 742.6
〃 11	1 322	4 664.6	1 313	4 628.0	9	36.6	2 122	2 173.2	2 093	2 164.3	29	8.9	2 421	13 739.9
〃 12	1 314	4 648.2	1 305	4 611.6	9	36.6	2 185	2 211.3	2 156	2 202.4	29	8.9	2 435	13 710.4
〃 13	1 311	4 585.2	1 302	4 548.6	9	36.6	2 226	2 255.8	2 197	2 246.9	29	8.9	2 438	13 692.8
〃 14	1 412	4 523.5	1 403	4 486.9	9	36.6	2 576	2 338.8	2 547	2 329.9	29	8.9	2 375	13 658.3
〃 15	1 429	4 586.2	1 420	4 549.6	9	36.6	2 580	2 374.1	2 551	2 365.2	29	8.9	2 387	13 658.4
1 北海道	—	—	—	—	—	—	1	57.8	1	57.8	—	—	46	7 348.8
2 青森	55	442.3	55	442.3	—	—	55	55.9	55	55.9	—	—	1	2.0
3 岩手	17	21.1	17	21.1	—	—	296	66.7	296	66.7	—	—	47	317.9
4 宮城	16	232.8	16	232.8	—	—	60	106.2	60	106.2	—	—	259	664.8
5 秋田	86	2 030.3	77	1 993.7	9	36.6	—	—	—	—	—	—	2	21.7
6 山形	66	238.5	66	238.5	—	—	3	1.5	3	1.5	—	—	—	—
7 福島	—	—	—	—	—	—	65	37.1	36	28.2	29	8.9	1	0.1
8 茨城	36	20.3	36	20.3	—	—	—	—	—	—	—	—	2	50.3
9 栃木	—	—	—	—	—	—	—	—	—	—	—	—	—	—
10 群馬	—	—	—	—	—	—	—	—	—	—	—	—	—	—
11 埼玉	—	—	—	—	—	—	—	—	—	—	—	—	—	—
12 千葉	2	4.2	2	4.2	—	—	275	101.5	275	101.5	—	—	60	44.0
13 東京	1	3.0	1	3.0	—	—	3	8.6	3	8.6	—	—	6	13.4
14 神奈川	—	—	—	—	—	—	18	1.6	18	1.6	—	—	—	—
15 新潟	675	666.6	675	666.6	—	—	3	6.5	3	6.5	—	—	4	1.8
16 富山	21	5.4	21	5.4	—	—	—	—	—	—	—	—	—	—
17 石川	253	444.9	253	444.9	—	—	10	10.2	10	10.2	—	—	13	16.7
18 福井	—	—	—	—	—	—	51	22.3	51	22.3	—	—	93	330.3
19 山梨	—	—	—	—	—	—	—	—	—	—	—	—	—	—
20 長野	—	—	—	—	—	—	—	—	—	—	—	—	—	—
21 岐阜	—	—	—	—	—	—	—	—	—	—	—	—	—	—
22 静岡	19	45.8	19	45.8	—	—	97	108.8	97	108.8	—	—	14	68.2
23 愛知	2	0.1	2	0.1	—	—	117	53.5	117	53.5	—	—	1	4.5
24 三重	—	—	—	—	—	—	1	3.2	1	3.2	—	—	273	433.9
25 滋賀	—	—	—	—	—	—	—	—	—	—	—	—	7	10.5
26 京都	13	37.9	13	37.9	—	—	9	14.0	9	14.0	—	—	59	70.9
27 大阪	—	—	—	—	—	—	—	—	—	—	—	—	2	1.0
28 兵庫	4	1.8	4	1.8	—	—	—	—	—	—	—	—	169	867.6
29 奈良	—	—	—	—	—	—	—	—	—	—	—	—	—	—
30 和歌山	—	—	—	—	—	—	144	315.7	144	315.7	—	—	104	338.5
31 鳥取	35	97.0	35	97.0	—	—	37	21.8	37	21.8	—	—	41	40.4
32 島根	18	21.1	18	21.1	—	—	—	—	—	—	—	—	252	306.7
33 岡山	—	—	—	—	—	—	10	12.2	10	12.2	—	—	97	286.1
34 廣島	—	—	—	—	—	—	—	—	—	—	—	—	29	18.5
35 山口	24	20.4	24	20.4	—	—	—	—	—	—	—	—	128	226.0
36 徳島	2	22.8	2	22.8	—	—	43	55.5	43	55.5	—	—	64	208.1
37 香川	5	7.4	5	7.4	—	—	—	—	—	—	—	—	52	210.3
38 愛媛	—	—	—	—	—	—	4	8.9	4	8.9	—	—	53	225.9
39 高知	24	5.5	24	5.5	—	—	101	69.2	101	69.2	—	—	13	104.9
40 福岡	8	42.7	8	42.7	—	—	—	—	—	—	—	—	21	57.3
41 佐賀	—	—	—	—	—	—	—	—	—	—	—	—	3	7.0
42 長崎	—	—	—	—	—	—	—	—	—	—	—	—	181	452.6
43 熊本	1	2.3	1	2.3	—	—	4	5.2	4	5.2	—	—	109	127.0
44 大分	4	3.1	4	3.1	—	—	—	—	—	—	—	—	80	371.5
45 宮崎	—	—	—	—	—	—	26	164.1	26	164.1	—	—	10	50.9
46 鹿兒島	41	159.2	41	159.2	—	—	24	41.8	24	41.8	—	—	64	222.5
47 沖繩	1	9.7	1	9.7	—	—	1 123	1 024.3	1 123	1 024.3	—	—	27	135.8

附林				航行目標林						公衆衛生林		風致林						年次又ハ地方
制限		禁伐		總數		制限		禁伐		制限		總數		制限		禁伐		
箇所	面積	箇所	面積	箇所	面積	箇所	面積	箇所	面積	箇所	面積	箇所	面積	箇所	面積	箇所	面積	
(57)	(58) 町	(59)	(60) 町	(61)	(62) 町	(63)	(64) 町	(65)	(66) 町	(67)	(68) 町	(69)	(70) 町	(71)	(72) 町	(73)	(74) 町	
2 378	13 194.5	17	182.8	59	108.8	52	108.4	7	0.4	4	3.1	447	3 270.8	379	3 223.0	68	47.8	5
2 375	13 200.5	14	163.2	60	105.3	53	104.9	7	0.4	4	3.1	450	3 277.8	382	3 230.5	68	47.3	6
2 405	13 207.4	9	160.9	60	105.3	53	104.9	7	0.4	4	3.1	451	3 277.6	385	3 245.7	66	31.9	7
2 423	13 590.8	9	160.9	60	101.8	53	101.4	7	0.4	4	2.9	463	3 273.4	397	3 241.5	66	31.9	8
2 416	13 594.9	12	154.6	60	101.8	53	101.4	7	0.4	4	2.9	478	3 414.8	412	3 382.9	66	31.9	9
2 421	13 587.8	13	154.8	60	101.8	53	101.4	7	0.4	4	2.9	478	3 414.8	412	3 382.9	66	31.9	10
2 408	13 587.4	13	152.5	60	101.8	53	101.4	7	0.4	4	2.9	473	3 413.6	412	3 382.7	61	30.9	11
2 422	13 557.9	13	152.5	60	101.8	53	101.4	7	0.4	4	2.6	477	3 413.6	412	3 381.7	65	31.9	12
2 425	13 540.3	13	152.5	60	91.8	53	91.4	7	0.4	4	2.6	492	3 451.9	427	3 420.0	65	31.9	13
2 362	13 505.8	13	152.5	63	93.4	56	93.0	7	0.4	4	12.6	543	3 826.1	481	3 794.8	62	31.3	14
2 375	13 647.7	12	10.7	63	93.4	56	93.0	7	0.4	4	12.6	538	3 799.9	476	3 768.6	62	31.3	15
46	7 348.8	—	—	—	—	—	—	—	—	—	—	20	2 244.4	20	2 244.4	—	—	1
1	2.0	—	—	—	—	—	—	—	—	—	—	8	43.9	8	43.9	—	—	2
47	317.9	—	—	—	—	—	—	—	—	—	—	6	1.7	6	1.7	—	—	3
259	664.8	—	—	7	3.7	7	3.7	—	—	—	—	106	166.8	106	166.8	—	—	4
2	21.7	—	—	1	5.7	1	5.7	—	—	—	—	56	32.0	2	8.5	54	23.5	5
—	—	—	—	—	—	—	—	—	—	—	—	1	0.9	1	0.9	—	—	6
1	0.1	—	—	7	7.5	2	7.4	5	0.1	—	—	15	26.7	14	25.5	1	1.2	7
2	50.3	—	—	—	—	—	—	—	—	—	—	—	—	—	—	—	—	8
—	—	—	—	—	—	—	—	—	—	—	—	3	1.6	3	1.6	—	—	9
—	—	—	—	—	—	—	—	—	—	—	—	7	585.9	7	585.9	—	—	10
—	—	—	—	—	—	—	—	—	—	—	—	—	—	—	—	—	—	11
—	—	—	—	—	—	—	—	—	—	—	—	—	—	—	—	—	—	12
60	44.0	—	—	2	1.6	2	1.6	—	—	—	—	—	—	—	—	—	—	13
6	13.4	—	—	—	—	—	—	—	—	—	—	18	36.7	18	36.7	—	—	14
—	—	—	—	—	—	—	—	—	—	—	—	—	—	—	—	—	—	15
4	1.8	—	—	3	3.3	3	3.3	—	—	—	—	4	8.8	4	8.8	—	—	16
—	—	—	—	—	—	—	—	—	—	—	—	—	—	—	—	—	—	17
13	16.7	—	—	1	1.7	1	1.7	—	—	—	—	27	0.7	27	0.7	—	—	18
93	330.3	—	—	—	—	—	—	—	—	—	—	—	—	—	—	—	—	19
—	—	—	—	—	—	—	—	—	—	—	—	26	179.5	26	179.5	—	—	20
—	—	—	—	—	—	—	—	—	—	—	—	26	41.3	26	41.3	—	—	21
—	—	—	—	—	—	—	—	—	—	—	—	1	1.5	1	1.5	—	—	22
14	68.2	—	—	—	—	—	—	—	—	—	—	1	0.3	1	0.3	—	—	23
1	4.5	—	—	—	—	—	—	—	—	—	—	3	2.6	3	2.6	—	—	24
273	433.9	—	—	3	0.3	3	0.3	—	—	—	—	7	27.0	7	27.0	—	—	25
7	10.5	—	—	—	—	—	—	—	—	—	—	5	4.1	5	4.1	—	—	26
57	61.3	2	9.6	—	—	—	—	—	—	1	10.8	54	12.5	54	12.5	—	—	27
2	1.0	—	—	—	—	—	—	—	—	—	—	—	—	—	—	—	—	28
169	867.6	—	—	7	13.7	7	13.7	—	—	—	—	5	3.9	5	3.9	—	—	29
—	—	—	—	—	—	—	—	—	—	—	—	6	6.5	6	6.5	—	—	30
104	338.5	—	—	—	—	—	—	—	—	3	1.8	5	32.3	5	32.3	—	—	31
41	40.4	—	—	—	—	—	—	—	—	—	—	9	18.3	9	18.3	—	—	32
252	306.7	—	—	5	1.7	5	1.7	—	—	—	—	9	26.4	9	26.4	—	—	33
97	286.1	—	—	—	—	—	—	—	—	—	—	3	3.9	3	3.9	—	—	34
29	18.5	—	—	—	—	—	—	—	—	—	—	5	17.3	5	17.3	—	—	35
128	226.0	—	—	2	0.1	2	0.1	—	—	—	—	11	89.8	11	89.8	—	—	36
61	207.8	3	0.3	1	0.0	—	—	1	0.0	—	—	27	21.3	26	20.9	1	0.4	37
45	209.5	7	0.8	—	—	—	—	—	—	—	—	7	19.2	7	19.2	—	—	38
53	225.9	—	—	—	—	—	—	—	—	—	—	5	22.9	5	22.9	—	—	39
13	104.9	—	—	—	—	—	—	—	—	—	—	4	21.1	4	21.1	—	—	40
21	57.3	—	—	3	2.1	3	2.1	—	—	—	—	3	0.7	3	0.7	—	—	41
3	7.0	—	—	1	0.5	1	0.5	—	—	—	—	1	6.0	—	—	1	6.0	42
181	452.6	—	—	7	1.0	7	1.0	—	—	—	—	4	6.4	4	6.4	—	—	43
109	127.0	—	—	3	1.5	2	1.2	1	0.3	—	—	6	2.3	1	2.1	5	0.2	44
80	371.5	—	—	3	2.4	3	2.4	—	—	—	—	19	80.0	19	80.0	—	—	45
10	50.9	—	—	1	0.1	1	0.1	—	—	—	—	6	1.1	6	1.1	—	—	46
64	222.5	—	—	4	28.1	4	28.1	—	—	—	—	—	—	—	—	—	—	47
27	135.8	—	—	2	18.4	2	18.4	—	—	—	—	9	1.6	9	1.6	—	—	

1. 公衆衛生林ハ制限林ノミニシテ禁伐林ノ該當事實ナキタメ省略セリ

保安林 (5) 社

年次又ハ地方	總數 總數 箇所	總數 總數 面積	制限 箇所	制限 面積	禁伐 箇所	禁伐 面積	土砂扞止林 總數 箇所	土砂扞止林 總數 面積	土砂扞止林 制限 箇所	土砂扞止林 制限 面積	土砂扞止林 禁伐 箇所	土砂扞止林 禁伐 面積	水源 總數 箇所	水源 總數 面積
	(1)	(2) 町	(3)	(4) 町	(5)	(6) 町	(7)	(8) 町	(9)	(10) 町	(11)	(12) 町	(13)	(14) 町
年末現在														
昭和 5	8 092	12 709.9	8 037	12 635.9	55	74.0	2 259	4 840.5	2 254	4 826.3	5	14.2	768	3 658.0
〃 6	8 034	12 045.2	7 999	11 992.6	35	52.6	2 318	4 228.9	2 318	4 228.9	—	—	767	3 657.5
〃 7	8 051	12 310.6	8 021	12 264.2	30	46.4	2 360	4 393.9	2 360	4 393.9	—	—	763	3 760.0
〃 8	8 376	12 994.9	8 349	12 949.4	27	45.5	2 564	4 423.6	2 564	4 423.6	—	—	812	4 368.8
〃 9	8 553	13 093.9	8 525	13 048.4	28	45.5	2 733	4 551.2	2 733	4 551.2	—	—	828	4 316.7
〃 10	8 670	13 064.1	8 643	13 018.7	27	45.4	2 885	4 656.3	2 885	4 656.3	—	—	821	4 181.8
〃 11	8 827	13 112.3	8 795	13 065.0	32	47.3	3 053	4 723.0	3 053	4 723.0	—	—	819	4 151.6
〃 12	8 939	13 216.0	8 912	13 170.6	27	45.4	3 182	4 847.9	3 182	4 847.9	—	—	807	4 143.9
〃 13	9 100	13 393.6	9 074	13 349.6	26	44.0	3 336	4 993.8	3 336	4 993.8	—	—	788	4 159.5
〃 14	9 449	13 556.4	9 418	13 510.5	31	45.9	3 538	4 913.9	3 538	4 913.9	—	—	770	4 135.4
〃 15	9 532	13 666.4	9 501	13 620.4	31	46.0	3 605	4 928.9	3 605	4 928.9	—	—	772	4 245.6
1 北海道	5	8.5	5	8.5	—	—	—	—	—	—	—	—	—	—
2 青森	3	6.3	3	6.3	—	—	—	—	—	—	—	—	—	—
3 岩手	20	27.5	20	27.5	—	—	1	0.3	1	0.3	—	—	1	2.7
4 宮城	26	30.9	26	30.9	—	—	3	0.9	3	0.9	—	—	2	20.7
5 秋田	22	207.3	14	205.3	8	2.0	3	0.9	3	0.9	—	—	4	198.9
6 山形	19	163.1	18	162.9	1	0.2	7	59.1	7	59.1	—	—	2	44.1
7 福島	54	65.9	51	65.8	3	0.1	24	24.1	24	24.1	—	—	—	—
8 茨城	41	27.4	41	27.4	—	—	2	1.1	2	1.1	—	—	—	—
9 栃木	55	123.4	55	123.4	—	—	9	115.8	9	115.8	—	—	—	—
10 群馬	260	267.8	260	267.8	—	—	245	255.7	245	255.7	—	—	—	—
11 埼玉	70	53.0	70	53.0	—	—	64	45.7	64	45.7	—	—	4	4.2
12 千葉	86	65.9	86	65.9	—	—	29	46.8	29	46.8	—	—	—	—
13 東京	157	84.2	157	84.2	—	—	104	18.1	104	18.1	—	—	4	7.3
14 神奈川	470	453.4	470	453.4	—	—	241	186.7	241	186.7	—	—	31	203.8
15 新潟	164	96.5	161	96.3	3	0.2	97	46.8	97	46.8	—	—	6	5.2
16 富山	32	12.5	30	11.9	2	0.6	8	1.2	8	1.2	—	—	5	8.7
17 石川	140	234.5	140	234.5	—	—	34	13.5	34	13.5	—	—	11	13.7
18 福井	217	995.9	217	995.9	—	—	17	7.6	17	7.6	—	—	96	852.2
19 山梨	780	1 843.3	780	1 843.3	—	—	141	80.7	141	80.7	—	—	43	1 567.1
20 長野	587	870.6	587	870.6	—	—	353	726.6	353	726.6	—	—	6	14.4
21 岐阜	128	254.1	128	254.1	—	—	110	104.3	110	104.3	—	—	1	56.6
22 静岡	542	463.3	542	463.3	—	—	114	244.5	114	244.5	—	—	3	3.9
23 愛知	1 345	526.2	1 345	526.2	—	—	262	104.2	262	104.2	—	—	—	—
24 三重	119	140.0	118	119.0	1	21.0	24	13.3	24	13.3	—	—	3	2.5
25 滋賀	685	1 386.4	685	1 386.4	—	—	250	725.8	250	725.8	—	—	11	22.4
26 京都	315	332.6	315	332.6	—	—	205	100.6	205	100.6	—	—	11	23.1
27 大阪	69	115.3	68	100.8	1	14.5	19	16.1	19	16.1	—	—	—	—
28 兵庫	419	335.9	419	335.9	—	—	65	22.3	65	22.3	—	—	8	114.7
29 奈良	62	429.4	62	429.4	—	—	16	341.7	16	341.7	—	—	—	—
30 和歌山	106	150.3	106	150.3	—	—	9	6.9	9	6.9	—	—	3	3.2
31 鳥取	124	106.4	124	106.4	—	—	53	73.2	53	73.2	—	—	1	0.3
32 島根	425	356.8	420	354.9	5	1.9	86	19.0	86	19.0	—	—	9	44.4
33 岡山	959	1 557.3	959	1 557.3	—	—	384	565.5	384	565.5	—	—	469	895.3
34 広島	165	263.3	165	263.3	—	—	156	224.7	156	224.7	—	—	1	33.2
35 山口	96	116.5	96	116.5	—	—	44	41.1	44	41.1	—	—	—	—
36 徳島	164	387.5	164	387.5	—	—	74	212.7	74	212.7	—	—	7	34.3
37 香川	245	495.4	239	490.2	6	5.2	182	329.2	182	329.2	—	—	—	—
38 愛媛	191	201.6	191	201.6	—	—	140	121.9	140	121.9	—	—	16	34.4
39 高知	17	55.4	17	55.4	—	—	4	1.4	4	1.4	—	—	1	0.1
40 福岡	17	12.5	17	12.5	—	—	10	1.7	10	1.7	—	—	—	—
41 佐賀	9	5.2	8	4.9	1	0.3	3	0.2	3	0.2	—	—	1	1.9
42 長崎	35	84.8	35	84.8	—	—	4	21.8	4	21.8	—	—	3	2.2
43 熊本	13	7.3	13	7.3	—	—	4	2.9	4	2.9	—	—	—	—
44 大分	37	65.6	37	65.6	—	—	1	0.6	1	0.6	—	—	3	21.7
45 宮崎	28	171.4	28	171.4	—	—	2	1.3	2	1.3	—	—	6	8.4
46 鹿児島	9	8.0	9	8.0	—	—	2	0.4	2	0.4	—	—	—	—
47 沖縄	—	—	—	—	—	—	—	—	—	—	—	—	—	—

寺有

年次又ハ地方	涵養林 制限 箇所	涵養林 制限 面積	涵養林 禁伐 箇所	涵養林 禁伐 面積	水害防止林 制限 箇所	水害防止林 制限 面積	瞭石防止林 制限 箇所	瞭石防止林 制限 面積	頽雪防止林 制限 箇所	頽雪防止林 制限 面積	防風林 總數 箇所	防風林 總數 面積	防風林 制限 箇所	防風林 制限 面積	防風林 禁伐 箇所	防風林 禁伐 面積
	(15)	(16) 町	(17)	(18) 町	(19)	(20) 町	(21)	(22) 町	(23)	(24) 町	(25)	(26) 町	(27)	(28)	(29)	(30) 町
昭和 5	767	3 657.9	1	0.1	169	29.5	4	5.6	25	49.0	178	176.6	175	176.3	3	0.3
〃 6	767	3 657.4	1	0.1	175	29.9	5	11.7	25	49.0	175	173.6	172	173.3	3	0.3
〃 7	766	3 657.4	1	0.1	171	29.5	6	11.8	24	48.9	175	173.7	172	173.4	3	0.3
〃 8	762	3 759.9	1	0.1	189	29.9	6	13.2	24	48.9	153	166.0	150	165.7	3	0.3
〃 9	811	4 368.7	1	0.1	189	29.9	6	13.2	24	48.9	153	166.0	150	165.7	3	0.3
〃 10	827	4 316.6	1	0.1	191	30.0	6	13.2	25	47.8	165	167.0	162	166.7	3	0.3
〃 11	820	4 181.7	1	0.1	192	30.0	5	12.6	25	47.8	166	167.2	163	166.9	3	0.3
〃 12	818	4 151.5	1	0.1	193	30.1	6	13.1	23	47.6	165	167.7	162	167.4	3	0.3
〃 13	806	4 143.8	1	0.1	194	30.2	7	14.5	24	47.8	170	167.8	167	167.5	3	0.3
〃 14	787	4 159.4	1	0.1	194	30.2	7	14.6	25	48.3	169	167.7	166	167.4	3	0.3
〃 15	769	4 135.3	1	0.1	187	30.1	9	14.6	27	48.8	196	182.3	193	182.0	3	0.3
	771	4 245.5	1	0.1	189	30.2	9	14.6	28	48.9	200	182.3	197	182.0	3	0.3
1 北海道	—	—	—	—	—	—	1	0.1	—	—	2	1.5	2	1.5	—	—
2 青森	—	—	—	—	—	—	—	—	—	—	1	3.1	1	3.1	—	—
3 岩手	1	2.7	—	—	5	0.7	—	—	—	—	2	5.2	2	5.2	—	—
4 宮城	2	20.7	—	—	—	—	—	—	—	—	5	0.7	5	0.7	—	—
5 秋田	3	198.8	1	0.1	—	—	—	—	—	—	1	0.2	1	0.2	—	—
6 山形	2	44.1	—	—	—	—	1	3.5	—	—	1	4.6	1	4.6	—	—
7 福島	—	—	—	—	11	3.0	—	—	2	1.1	2	0.1	—	—	2	0.1
8 茨城	—	—	—	—	1	0.1	—	—	—	—	8	1.0	8	1.0	—	—
9 栃木	—	—	—	—	45	5.8	—	—	—	—	—	—	—	—	—	—
10 群馬	—	—	—	—	5	1.4	1	0.1	—	—	—	—	—	—	—	—
11 埼玉	4	4.2	—	—	—	—	—	—	—	—	1	2.1	1	2.1	—	—
12 千葉	—	—	—	—	2	0.4	—	—	—	—	29	7.1	29	7.1	—	—
13 東京	4	7.3	—	—	—	—	—	—	—	—	—	—	—	—	—	—
14 神奈川	31	203.8	—	—	—	—	—	—	7	7.8	3	0.2	3	0.2	—	—
15 新潟	6	5.2	—	—	—	—	—	—	1	0.0	—	—	—	—	—	—
16 富山	5	8.7	—	—	—	—	—	—	3	21.9	27	8.8	27	8.8	—	—
17 石川	11	13.7	—	—	—	—	—	—	11	16.8	—	—	—	—	—	—
18 福井	96	852.2	—	—	—	—	—	—	—	—	2	2.9	2	2.9	—	—
19 山梨	43	1 567.1	—	—	58	4.1	—	—	—	—	—	—	—	—	—	—
20 長野	6	14.4	—	—	32	12.7	2	8.9	1	0.2	—	—	—	—	—	—
21 岐阜	1	56.6	—	—	1	0.5	—	—	—	—	2	0.1	2	0.1	—	—
22 静岡	3	3.9	—	—	—	—	—	—	—	—	4	9.1	4	9.1	—	—
23 愛知	—	—	—	—	—	—	—	—	—	—	4	1.0	4	1.0	—	—
24 三重	3	2.5	—	—	—	—	—	—	—	—	16	6.5	16	6.5	—	—
25 滋賀	11	22.4	—	—	1	0.1	—	—	—	—	—	—	—	—	—	—
26 京都	11	23.1	—	—	—	—	—	—	—	—	1	0.1	1	0.1	—	—
27 大阪	—	—	—	—	—	—	—	—	—	—	—	—	—	—	—	—
28 兵庫	8	114.7	—	—	—	—	—	—	1	1.0	2	9.0	2	9.0	—	—
29 奈良	—	—	—	—	—	—	—	—	—	—	—	—	—	—	—	—
30 和歌山	3	3.2	—	—	—	—	—	—	—	—	—	—	—	—	—	—
31 鳥取	1	0.3	—	—	—	—	—	—	1	0.0	1	0.0	1	0.0	—	—
32 島根	9	44.4	—	—	—	—	—	—	1	0.1	28	22.1	28	22.1	—	—
33 岡山	469	895.3	—	—	1	0.1	1	0.6	—	—	11	22.6	11	22.6	—	—
34 広島	1	33.2	—	—	—	—	3	1.4	—	—	1	0.1	1	0.1	—	—
35 山口	—	—	—	—	—	—	—	—	—	—	5	37.4	5	37.4	—	—
36 徳島	7	34.3	—	—	26	1.0	—	—	—	—	7	2.2	7	2.2	—	—
37 香川	—	—	—	—	—	—	—	—	—	—	11	4.7	10	4.5	1	0.2
38 愛媛	16	34.4	—	—	—	—	—	—	—	—	—	—	—	—	—	—
39 高知	1	0.1	—	—	—	—	—	—	—	—	—	—	—	—	—	—
40 福岡	—	—	—	—	—	—	—	—	—	—	4	8.8	4	8.8	—	—
41 佐賀	1	1.9	—	—	—	—	—	—	—	—	2	1.7	2	1.7	—	—
42 長崎	3	2.2	—	—	—	—	—	—	—	—	4	4.3	4	4.3	—	—
43 熊本	—	—	—	—	—	—	—	—	—	—	—	—	—	—	—	—
44 大分	3	21.7	—	—	1	0.3	—	—	—	—	11	7.1	11	7.1	—	—
45 宮崎	6	8.4	—	—	—	—	—	—	—	—	1	7.6	1	7.6	—	—
46 鹿児島	—	—	—	—	—	—	—	—	—	—	1	0.4	1	0.4	—	—
47 沖縄	—	—	—	—	—	—	—	—	—	—	—	—	—	—	—	—

1. 水害防備林、瞭石防止林及頽雪防止林ハ制限林ノミニシテ禁伐林ノ當該事實ナキタメ省略セリ

保安林（5）社寺有

年次又ハ地方	飛砂防止林						潮害防備林						魚附林					
	總數		制限		禁伐		總數		制限		禁伐		總數		制限		禁伐	
	箇所	面積	箇所	面積	箇所	面積	箇所	面積	箇所	面積	箇所	面積	箇所	面積	箇所	面積	箇所	面積
	(31)	(32) 町	(33)	(34) 町	(35)	(36) 町	(37)	(38) 町	(39)	(40) 町	(41)	(42) 町	(43)	(44) 町	(45)	(46) 町	(47)	(48) 町
年末現在 昭和 5	101	64.9	96	63.8	5	1.1	76	170.2	75	170.2	1	0.0	266	286.5	260	282.3	6	4.2
〃 6	98	64.0	96	63.8	2	0.2	76	170.2	75	170.2	1	0.0	268	291.1	262	286.9	6	4.2
〃 7	98	64.0	96	63.8	2	0.2	74	170.1	73	170.1	1	0.0	271	293.4	266	289.5	5	3.9
〃 8	107	79.2	105	79.0	2	0.2	73	170.1	72	170.1	1	0.0	278	299.7	273	295.8	5	3.9
〃 9	103	77.1	100	76.9	3	0.2	74	170.9	73	170.9	1	0.0	283	325.0	278	321.7	5	3.9
〃 10	107	79.9	104	79.7	3	0.2	73	171.6	72	171.6	1	0.0	286	330.7	281	326.8	5	3.9
〃 11	112	81.4	109	81.2	3	0.2	72	171.1	71	171.1	1	0.0	288	329.8	283	325.9	5	3.9
〃 12	116	81.9	113	81.7	3	0.2	72	171.0	71	171.0	1	0.0	286	330.4	281	326.5	5	3.9
〃 13	116	81.9	113	81.7	3	0.2	68	169.0	67	169.0	1	0.0	286	330.5	281	326.6	5	3.9
〃 14	119	217.5	116	217.3	3	0.2	77	178.1	76	178.1	1	0.0	302	357.2	297	353.3	5	3.9
〃 15	118	211.7	115	211.5	3	0.2	88	172.1	87	172.1	1	0.0	301	367.5	296	363.5	5	4.0
1 北海道	—	—	—	—	—	—	—	—	—	—	—	—	2	6.9	2	6.9	—	—
2 青森	—	—	—	—	—	—	—	—	—	—	—	—	4	16.8	4	16.8	—	—
3 岩手	—	—	—	—	—	—	—	—	—	—	—	—	2	0.3	2	0.3	—	—
4 宮城	—	—	—	—	—	—	1	0.1	1	0.1	—	—	—	—	—	—	—	—
5 秋田	—	—	—	—	—	—	—	—	—	—	—	—	—	—	—	—	—	—
6 山形	3	21.5	3	21.5	—	—	—	—	—	—	—	—	—	—	—	—	—	—
7 福島	—	—	—	—	—	—	1	0.0	—	—	1	0.0	—	—	—	—	—	—
8 茨城	27	15.2	27	15.2	—	—	—	—	—	—	—	—	2	9.9	2	9.9	—	—
9 栃木	—	—	—	—	—	—	—	—	—	—	—	—	—	—	—	—	—	—
10 群馬	—	—	—	—	—	—	—	—	—	—	—	—	—	—	—	—	—	—
11 埼玉	—	—	—	—	—	—	—	—	—	—	—	—	—	—	—	—	—	—
12 千葉	—	—	—	—	—	—	5	0.8	5	0.8	—	—	15	6.5	15	6.5	—	—
13 東京	—	—	—	—	—	—	—	—	—	—	—	—	—	—	—	—	—	—
14 神奈川	—	—	—	—	—	—	—	—	—	—	—	—	—	—	—	—	—	—
15 新潟	8	9.1	5	8.9	3	0.2	—	—	—	—	—	—	1	2.8	1	2.8	—	—
16 富山	12	1.5	12	1.5	—	—	—	—	—	—	—	—	—	—	—	—	—	—
17 石川	46	154.3	46	154.3	—	—	2	1.0	2	1.0	—	—	2	2.3	2	2.3	—	—
18 福井	—	—	—	—	—	—	8	5.0	8	5.0	—	—	8	7.7	8	7.7	—	—
19 山梨	—	—	—	—	—	—	—	—	—	—	—	—	—	—	—	—	—	—
20 長野	—	—	—	—	—	—	—	—	—	—	—	—	—	—	—	—	—	—
21 岐阜	—	—	—	—	—	—	—	—	—	—	—	—	—	—	—	—	—	—
22 静岡	—	—	—	—	—	—	24	11.7	24	11.7	—	—	4	8.8	4	8.8	—	—
23 愛知	—	—	—	—	—	—	12	1.3	12	1.3	—	—	2	0.6	2	0.6	—	—
24 三重	—	—	—	—	—	—	—	—	—	—	—	—	12	6.9	12	6.9	—	—
25 滋賀	—	—	—	—	—	—	—	—	—	—	—	—	—	—	—	—	—	—
26 京都	17	7.2	17	7.2	—	—	4	0.1	4	0.1	—	—	12	18.4	12	18.4	—	—
27 大阪	—	—	—	—	—	—	—	—	—	—	—	—	2	0.7	2	0.7	—	—
28 兵庫	—	—	—	—	—	—	—	—	—	—	—	—	12	33.7	12	33.7	—	—
29 奈良	—	—	—	—	—	—	—	—	—	—	—	—	—	—	—	—	—	—
30 和歌山	—	—	—	—	—	—	1	0.2	1	0.2	—	—	5	1.9	5	1.9	—	—
31 鳥取	3	0.8	3	0.8	—	—	14	2.0	14	2.0	—	—	15	3.4	15	3.4	—	—
32 島根	—	—	—	—	—	—	—	—	—	—	—	—	66	66.1	66	66.1	—	—
33 岡山	—	—	—	—	—	—	—	—	—	—	—	—	5	13.2	5	13.2	—	—
34 廣島	—	—	—	—	—	—	—	—	—	—	—	—	—	—	—	—	—	—
35 山口	1	0.5	1	0.5	—	—	—	—	—	—	—	—	45	35.8	45	35.8	—	—
36 徳島	—	—	—	—	—	—	8	2.3	8	2.3	—	—	6	20.3	6	20.3	—	—
37 香川	—	—	—	—	—	—	2	0.9	2	0.9	—	—	23	53.4	19	49.7	4	3.7
38 愛媛	—	—	—	—	—	—	—	—	—	—	—	—	23	17.5	23	17.5	—	—
39 高知	—	—	—	—	—	—	2	1.8	2	1.8	—	—	1	0.0	1	0.0	—	—
40 福岡	1	1.6	1	1.6	—	—	—	—	—	—	—	—	—	—	—	—	—	—
41 佐賀	—	—	—	—	—	—	—	—	—	—	—	—	2	0.5	1	0.2	1	0.3
42 長崎	—	—	—	—	—	—	—	—	—	—	—	—	17	20.6	17	20.6	—	—
43 熊本	—	—	—	—	—	—	2	0.2	2	0.2	—	—	—	—	—	—	—	—
44 大分	—	—	—	—	—	—	—	—	—	—	—	—	9	6.0	9	6.0	—	—
45 宮崎	—	—	—	—	—	—	1	144.2	1	144.2	—	—	1	0.6	1	0.6	—	—
46 鹿兒島	—	—	—	—	—	—	1	0.5	1	0.5	—	—	3	5.9	3	5.9	—	—
47 沖繩	—	—	—	—	—	—	—	—	—	—	—	—	—	—	—	—	—	—

航行目標林						公衆衛生林		風致林						年次又ハ地方
總數		制限		禁伐		制限		總數		制限		禁伐		
箇所	面積	箇所	面積	箇所	面積	箇所	面積	箇所	面積	箇所	面積	箇所	面積	
(49)	(50) 町	(51)	(52) 町	(53)	(54) 町	(55)	(56) 町	(57)	(58) 町	(59)	(60) 町	(61)	(62) 町	
35	71.9	29	66.0	6	5.9	1	0.3	4 210	3 356.9	4 182	3 308.7	28	48.2	5
36	75.2	30	69.3	6	5.9	1	0.3	4 090	3 293.8	4 074	3 251.9	16	41.9	6
36	75.2	35	75.1	1	0.1	1	0.3	4 072	3 289.8	4 055	3 248.0	17	41.8	7
36	73.9	35	73.8	1	0.1	1	0.3	4 133	3 321.3	4 119	3 280.4	14	40.9	8
42	74.8	41	74.7	1	0.1	1	0.3	4 102	3 319.9	4 088	3 279.0	14	40.9	9
42	74.8	41	74.7	1	0.1	1	0.3	4 067	3 311.1	4 054	3 270.3	13	40.8	10
42	83.8	41	83.7	1	0.1	1	0.3	4 053	3 312.8	4 035	3 270.1	18	42.7	11
42	83.8	41	83.7	1	0.1	1	0.3	4 038	3 296.5	4 025	3 255.7	13	40.8	12
40	82.5	39	82.4	1	0.1	1	0.3	4 070	3 315.3	4 058	3 275.9	12	39.4	13
34	84.1	33	84.0	1	0.1	1	0.3	4 189	3 394.1	4 172	3 352.8	17	41.3	14
34	84.2	33	84.1	1	0.1	1	0.3	4 187	3 383.1	4 170	3 338.8	17	41.3	15
—	—	—	—	—	—	—	—	—	—	—	—	—	—	1
—	—	—	—	—	—	—	—	2	3.2	2	3.2	—	—	2
—	—	—	—	—	—	—	—	7	1.8	7	1.8	—	—	3
—	—	—	—	—	—	—	—	12	8.1	12	8.1	—	—	4
1	0.1	1	0.1	—	—	—	—	13	3.8	6	1.9	7	1.9	5
1	3.5	1	3.5	—	—	—	—							
—	—	—	—	—	—	—	—	5	30.3	4	30.1	1	0.2	6
2	0.2	2	0.2	—	—	—	—	12	37.4	12	37.4	—	—	7
—	—	—	—	—	—	—	—	1	0.1	1	0.1	—	—	8
—	—	—	—	—	—	—	—	1	1.8	1	1.8	—	—	9
—	—	—	—	—	—	—	—	9	10.6	9	10.6	—	—	10
—	—	—	—	—	—	—	—	1	1.0	1	1.0	—	—	11
3	2.6	3	2.6	—	—	—	—	3	1.7	3	1.7	—	—	12
—	—	—	—	—	—	—	—	49	58.8	49	58.8	—	—	13
—	—	—	—	—	—	—	—	198	62.9	198	62.9	—	—	14
2	0.5	2	0.5	—	—	—	—	40	24.1	40	24.1	—	—	15
1	0.1	—	—	1	0.1	—	—	5	1.0	4	0.5	1	0.5	16
4	10.4	4	10.4	—	—	—	—	11	8.6	11	8.6	—	—	17
—	—	—	—	—	—	—	—	77	106.6	77	106.6	—	—	18
—	—	—	—	—	—	—	—	536	188.5	536	188.5	—	—	19
—	—	—	—	—	—	—	—	193	107.8	193	107.8	—	—	20
—	—	—	—	—	—	—	—	14	92.6	14	92.6	—	—	21
—	—	—	—	—	—	—	—	393	185.3	393	185.3	—	—	22
—	—	—	—	—	—	—	—	1 065	419.1	1 065	419.1	—	—	23
—	—	—	—	—	—	—	—	60	104.6	59	83.6	1	21.0	24
4	6.2	4	6.2	—	—	—	—	423	633.1	423	638.1	—	—	25
—	—	—	—	—	—	—	—	65	183.1	65	183.1	—	—	26
—	—	—	—	—	—	—	—	48	98.5	47	84.0	1	14.5	27
—	—	—	—	—	—	—	—	331	155.2	331	155.2	—	—	28
—	—	—	—	—	—	—	—	46	87.7	46	87.7	—	—	29
1	0.6	1	0.6	—	—	—	—	87	137.5	87	137.5	—	—	30
—	—	—	—	—	—	—	—	36	26.7	36	26.7	—	—	31
1	1.6	1	1.6	—	—	—	—	234	203.5	229	201.6	5	1.9	32
—	—	—	—	—	—	—	—	88	60.0	88	60.0	—	—	33
—	—	—	—	—	—	—	—	4	3.9	4	3.9	—	—	34
—	—	—	—	—	—	—	—	1	1.7	1	1.7	—	—	35
—	—	—	—	—	—	—	—	36	114.7	36	114.7	—	—	36
—	—	—	—	—	—	—	—	27	107.2	26	105.9	1	1.3	37
5	5.8	5	5.8	—	—	—	—	7	22.0	7	22.0	—	—	38
6	42.4	6	42.4	—	—	—	—	3	9.7	3	9.7	—	—	39
1	0.2	1	0.2	—	—	—	—	1	0.2	1	0.2	—	—	40
—	—	—	—	—	—	—	—	1	0.9	1	0.9	—	—	41
2	10.0	2	10.0	—	—	—	—	5	25.9	5	25.9	—	—	42
—	—	—	—	—	—	—	—	7	4.2	7	4.2	—	—	43
—	—	—	—	—	—	—	—	12	29.9	12	29.9	—	—	44
—	—	—	—	—	—	—	—	17	9.3	17	9.3	—	—	45
—	—	—	—	—	—	1	0.3	1	0.5	1	0.5	—	—	46
—	—	—	—	—	—	—	—	—	—	—	—	—	—	47

1. 公衆衛生林ノ分ハ制限林ノミニシテ禁伐林ハ該當事實ナキタメ省略セリ

保安林　(6)　私有

年次又ハ地方	総数 総数 箇所	総数 総数 面積 町	総数 制限 箇所	総数 制限 面積 町	総数 禁伐 箇所	総数 禁伐 面積 町	土砂扞止林 総数 箇所	土砂扞止林 総数 面積 町	土砂扞止林 制限 箇所	土砂扞止林 制限 面積 町	土砂扞止林 禁伐 箇所	土砂扞止林 禁伐 面積 町	水源涵養林 総数 箇所	水源涵養林 総数 面積 町	水源涵養林 制限 箇所	水源涵養林 制限 面積 町	水源涵養林 禁伐 箇所	水源涵養林 禁伐 面積 町	水害防備林 総数 箇所	水害防備林 総数 面積 町	水害防備林 制限 箇所	水害防備林 制限 面積 町	水害防備林 禁伐 箇所	水害防備林 禁伐 面積 町	雪害防止林 総数 箇所	雪害防止林 総数 面積 町	雪害防止林 制限 箇所	雪害防止林 制限 面積 町	雪害防止林 禁伐 箇所	雪害防止林 禁伐 面積 町	年次又ハ地方
年末現在	(1)	(2)	(3)	(4)	(5)	(6)	(7)	(8)	(9)	(10)	(11)	(12)	(13)	(14)	(15)	(16)	(17)	(18)	(19)	(20)	(21)	(22)	(23)	(24)	(25)	(26)	(27)	(28)	(29)	(30)	
昭和 5	325 571	350 622.4	324 225	349 832.3	1 346	790.1	187 031	207 368.4	186 633	207 081.5	398	286.9	63 237	112 853.3	63 186	112 791.9	51	61.4	13 800	1 630.3	13 798	1 630.0	2	0.3	383	351.1	371	323.5	12	27.6	5
〃 6	327 863	352 800.6	326 943	352 266.7	920	533.9	190 646	209 600.7	190 497	209 484.7	149	116.0	62 642	112 888.0	62 604	112 843.6	38	44.4	13 520	1 616.9	13 518	1 616.6	2	0.3	386	351.1	376	324.8	10	26.3	6
〃 7	328 320	355 423.6	327 503	354 897.6	817	526.0	193 598	211 395.7	193 471	211 280.1	127	115.6	59 665	111 224.8	59 627	111 180.4	38	44.4	13 573	1 612.7	13 571	1 612.4	2	0.3	412	401.1	402	374.8	10	26.3	7
〃 8	336 972	368 324.9	336 162	367 856.0	810	468.9	200 232	219 739.7	200 105	219 624.1	127	115.6	59 813	114 953.6	59 775	114 909.2	38	44.4	13 573	1 657.4	13 571	1 657.1	2	0.3	406	389.4	396	363.1	10	26.3	8
〃 9	347 308	369 320.8	346 461	368 810.4	847	510.4	210 927	224 596.7	210 803	224 482.1	124	114.6	58 956	110 996.4	58 918	110 952.0	38	44.4	13 325	1 576.2	13 324	1 576.1	1	0.1	407	389.3	398	364.7	9	24.6	9
〃 10	353 296	370 931.8	352 457	370 422.7	839	509.1	219 140	227 216.6	219 016	227 102.0	124	114.6	55 585	109 837.8	55 547	109 793.4	38	44.4	13 233	1 561.9	13 232	1 561.8	1	0.1	405	387.2	396	362.7	9	24.5	10
〃 11	362 823	373 824.7	361 987	373 324.6	836	500.1	227 545	230 000.2	227 421	229 885.6	124	114.6	55 115	109 826.3	55 078	109 781.9	37	44.4	13 758	1 574.3	13 757	1 574.2	1	0.1	402	387.1	393	362.6	9	24.5	11
〃 12	372 251	378 146.7	371 416	377 645.8	835	500.9	235 155	232 933.0	235 031	232 818.4	124	114.6	54 551	110 816.2	54 514	110 771.8	37	44.4	13 747	1 571.1	13 746	1 571.0	1	0.1	412	400.0	403	375.6	9	24.4	12
〃 13	379 406	382 828.4	378 575	382 328.0	831	500.4	241 850	236 514.5	241 726	236 399.9	124	114.6	54 654	111 641.7	54 617	111 597.3	37	44.4	13 698	1 587.4	13 697	1 587.3	1	0.1	414	402.5	405	378.1	9	24.4	13
〃 14	387 021	389 810.6	386 288	389 361.3	733	449.3	248 938	242 721.4	248 811	242 605.8	127	115.6	54 486	112 110.8	54 448	112 066.2	38	44.6	13 731	1 572.6	13 729	1 572.3	2	0.3	429	401.7	420	377.3	9	24.4	14
〃 15	393 385	390 278.6	392 653	389 843.0	732	435.6	254 368	243 656.1	254 241	243 540.5	127	115.6	54 520	111 582.6	54 482	111 557.1	38	25.5	13 948	1 591.9	13 941	1 591.6	2	0.3	425	404.6	416	380.2	9	24.4	15
1 北海道	619	13 803.4	619	13 803.4	—	—	113	2 045.0	113	2 045.0	—	—	213	8 922.3	213	8 922.3	—	—	1	0.8	1	0.8	—	—	—	—	—	—	—	—	1
2 青森	783	972.6	783	972.6	—	—	7	2.6	7	2.6	—	—	122	275.4	122	275.4	—	—	—	—	—	—	—	—	—	—	—	—	—	—	2
3 岩手	7 444	14 423.0	7 444	14 423.0	—	—	2 149	8 859.3	2 149	8 859.3	—	—	307	2 080.2	307	2 080.2	—	—	2 865	431.6	2 865	431.6	—	—	28	50.1	28	50.1	—	—	3
4 宮城	4 761	4 249.7	4 761	4 249.7	—	—	970	2 211.5	970	2 211.5	—	—	193	937.5	193	937.5	—	—	20	7.4	20	7.4	—	—	3	0.9	3	0.9	—	—	4
5 秋田	2 085	2 696.2	2 017	2 629.9	68	66.3	312	446.1	299	405.0	13	41.1	184	1 193.4	183	1 181.4	1	12.0	44	8.9	44	8.9	—	—	—	—	—	—	—	—	5
6 山形	3 369	13 798.4	3 369	13 798.4	—	—	1 023	7 667.8	1 023	7 667.8	—	—	88	5 076.0	88	5 076.0	—	—	3	13.5	3	13.5	—	—	3	6.1	3	6.1	—	—	6
7 福島	6 378	7 272.8	6 143	7 190.4	235	82.4	3 742	5 315.2	3 725	5 290.8	17	24.4	82	1 314.3	82	1 314.3	—	—	1 607	117.7	1 607	117.7	—	—	49	102.7	40	78.3	9	24.4	7
8 茨城	2 782	888.9	2 782	888.9	—	—	394	192.9	394	192.9	—	—	14	13.6	14	13.6	—	—	143	23.1	143	23.1	—	—	—	—	—	—	—	—	8
9 栃木	7 193	18 160.5	7 193	18 160.5	—	—	2 232	5 116.6	2 232	5 116.6	—	—	62	12 302.8	62	12 302.8	—	—	4 787	613.3	4 787	613.3	—	—	—	—	—	—	—	—	9
10 群馬	16 383	28 136.7	16 383	28 136.7	—	—	15 878	21 144.6	15 878	21 144.6	—	—	119	6 944.4	119	6 944.4	—	—	375	44.3	375	44.3	—	—	10	2.7	10	2.7	—	—	10
11 埼玉	4 205	6 371.5	4 205	6 371.5	—	—	3 709	6 032.6	3 709	6 032.6	—	—	496	338.9	496	338.9	—	—	—	—	—	—	—	—	—	—	—	—	—	—	11
12 千葉	2 760	758.6	2 760	758.6	—	—	989	370.7	989	370.7	—	—	50	131.1	50	131.1	—	—	38	1.1	38	1.1	—	—	—	—	—	—	—	—	12
13 東京	1 995	2 418.5	1 995	2 418.5	—	—	1 859	742.9	1 859	742.9	—	—	104	1 647.7	104	1 647.7	—	—	—	—	—	—	—	—	—	—	—	—	—	—	13
14 神奈川	9 641	9 787.2	9 641	9 787.2	—	—	8 981	9 317.0	8 981	9 317.0	—	—	268	394.0	268	394.0	—	—	65	3.9	65	3.9	—	—	—	—	—	—	—	—	14
15 新潟	17 933	17 654.5	17 817	17 610.6	116	43.9	15 178	16 194.3	15 175	16 193.3	3	1.0	152	443.4	151	443.2	1	0.2	137	5.3	136	5.1	1	0.2	1	1.6	1	1.6	—	—	15
16 富山	14 443	15 358.0	14 240	15 264.1	203	93.9	11 213	14 043.9	11 129	14 016.8	84	27.1	662	1 001.6	627	988.9	35	12.7	1	0.6	1	0.6	—	—	—	—	—	—	—	—	16
17 石川	11 718	7 779.9	11 718	7 779.9	—	—	2 231	816.2	2 231	816.2	—	—	5 638	5 140.8	5 638	5 140.8	—	—	25	1.0	25	1.0	—	—	8	1.6	8	1.6	—	—	17
18 福井	18 949	27 375.9	18 949	27 375.9	—	—	2 204	2 666.9	2 204	2 666.9	—	—	13 370	22 670.7	13 370	22 670.7	—	—	—	—	—	—	—	—	—	—	—	—	—	—	18
19 山梨	7 383	5 044.6	7 383	5 044.6	—	—	5 835	1 807.0	5 835	1 807.0	—	—	54	3 110.4	54	3 110.4	—	—	1 259	77.2	1 259	77.2	—	—	—	—	—	—	—	—	19
20 長野	25 721	10 566.3	25 721	10 566.3	—	—	23 776	9 514.0	23 776	9 514.0	—	—	70	619.5	70	619.5	—	—	933	113.5	933	113.5	—	—	3	2.7	3	2.7	—	—	20
21 岐阜	16 544	40 743.8	16 524	40 701.1	20	42.7	15 717	39 307.5	15 707	39 285.5	10	22.0	50	1 133.2	50	1 133.2	—	—	97	11.6	97	11.6	—	—	112	58.6	112	58.6	—	—	21
22 静岡	8 280	8 951.7	8 280	8 951.7	—	—	5 191	8 562.7	5 191	8 562.7	—	—	1	23.4	1	23.4	—	—	—	—	—	—	—	—	—	—	—	—	—	—	22
23 愛知	16 402	3 573.5	16 402	3 573.5	—	—	16 130	3 517.5	16 130	3 517.5	—	—	1	1.2	1	1.2	—	—	—	—	—	—	—	—	—	—	—	—	—	—	23
24 三重	4 132	1 965.7	4 131	1 965.7	1	—	2 544	733.1	2 544	733.1	—	—	86	50.0	86	50.0	—	—	31	2.4	31	2.4	—	—	—	—	—	—	—	—	24
25 滋賀	12 096	6 503.1	12 096	6 503.1	—	—	11 587	5 852.7	11 587	5 852.7	—	—	349	582.4	349	582.4	—	—	22	11.4	22	11.4	—	—	—	—	—	—	—	—	25
26 京都	6 081	2 490.2	6 081	2 490.2	—	—	5 081	1 969.5	5 081	1 969.5	—	—	79	67.3	79	67.3	—	—	51	0.9	51	0.9	—	—	—	—	—	—	—	—	26
27 大阪	190	175.8	190	175.8	—	—	145	167.0	145	167.0	—	—	—	—	—	—	—	—	—	—	—	—	—	—	—	—	—	—	—	—	27
28 兵庫	7 591	14 124.0	7 591	14 124.0	—	—	6 088	12 360.4	6 088	12 360.4	—	—	373	1 097.0	373	1 097.0	—	—	1	1.1	1	1.1	—	—	—	—	—	—	—	—	28
29 奈良	665	233.2	665	233.2	—	—	535	146.4	535	146.4	—	—	—	—	—	—	—	—	—	—	—	—	—	—	4	31.9	4	31.9	—	—	29
30 和歌山	1 081	4 846.7	1 081	4 846.7	—	—	678	1 285.2	678	1 285.2	—	—	175	3 335.0	175	3 335.0	—	—	—	—	—	—	—	—	—	—	—	—	—	—	30
31 鳥取	5 301	4 638.2	5 301	4 638.2	—	—	3 635	1 738.7	3 635	1 738.7	—	—	90	2 598.1	90	2 598.1	—	—	19	0.5	19	0.5	—	—	31	19.4	31	19.4	—	—	31
32 島根	9 504	2 553.3	9 449	2 486.0	55	67.3	3 052	562.5	3 052	562.5	—	—	196	117.2	196	117.2	—	—	9	0.2	9	0.2	—	—	3	0.1	3	0.1	—	—	32
33 岡山	49 523	24 735.4	49 523	24 735.4	—	—	24 007	9 582.4	24 007	9 582.4	—	—	23 746	14 572.3	23 746	14 572.3	—	—	581	26.2	581	26.2	—	—	107	88.2	107	88.2	—	—	33
34 広島	18 499	8 960.0	18 499	8 960.0	—	—	18 094	8 669.3	18 094	8 669.3	—	—	58	73.6	58	73.6	—	—	—	—	—	—	—	—	21	10.1	21	10.1	—	—	34
35 山口	8 155	6 652.2	8 155	6 652.2	—	—	5 343	4 763.5	5 343	4 763.5	—	—	7	6.0	7	6.0	—	—	—	—	—	—	—	—	—	—	—	—	—	—	35
36 徳島	9 181	10 145.1	9 177	10 144.6	4	0.5	7 030	5 630.5	7 030	5 630.5	—	—	308	3 082.2	308	3 082.2	—	—	305	38.0	304	37.9	1	0.1	—	—	—	—	—	—	36
37 香川	6 131	5 153.2	6 120	5 146.2	11	7.0	4 832	4 461.0	4 832	4 461.0	—	—	32	40.7	32	40.7	—	—	—	—	—	—	—	—	—	—	—	—	—	—	37
38 愛媛	9 948	13 840.3	9 948	13 840.3	—	—	7 526	12 504.7	7 526	12 504.7	—	—	735	652.3	735	652.3	—	—	—	—	—	—	—	—	—	—	—	—	—	—	38
39 高知	10 287	9 302.3	10 280	9 283.4	7	18.9	5 241	3 768.6	5 241	3 768.6	—	—	4 012	4 500.1	4 012	4 500.1	—	—	44	3.2	44	3.2	—	—	—	—	—	—	—	—	39
40 福岡	1 595	1 649.5	1 595	1 649.5	—	—	1 424	869.8	1 424	869.8	—	—	44	495.5	44	495.5	—	—	—	—	—	—	—	—	—	—	—	—	—	—	40
41 佐賀	140	55.5	129	43.9	11	11.6	55	8.5	55	8.5	—	—	2	20.9	1	20.3	1	0.6	1	0.6	1	0.6	—	—	—	—	—	—	—	—	41
42 長崎	3 522	1 309.7	3 522	1 309.7	—	—	657	280.6	657	280.6	—	—	972	466.8	972	466.8	—	—	—	—	—	—	—	—	—	—	—	—	—	—	42
43 熊本	4 142	2 489.0	4 141	2 487.9	1	1.1	3 096	508.1	3 096	508.1	—	—	609	1 728.3	609	1 728.3	—	—	—	—	—	—	—	—	—	—	—	—	—	—	43
44 大分	2 484	2 047.1	2 484	2 047.1	—	—	633	429.5	633	429.5	—	—	62	93.4	62	93.4	—	—	333	19.9	333	19.9	—	—	5	17.1	5	17.1	—	—	44
45 宮崎	1 403	3 090.6	1 403	3 090.6	—	—	921	1 011.0	921	1 011.0	—	—	52	1 848.5	52	1 848.5	—	—	30	6.3	30	6.3	—	—	37	10.8	37	10.8	—	—	45
46 鹿児島	3 234	1 313.3	3 234	1 313.3	—	—	2 091	287.9	2 091	287.9	—	—	214	435.2	214	435.2	—	—	—	—	—	—	—	—	—	—	—	—	—	—	46
47 沖縄	10 729	1 219.0	10 729	1 219.0	—	—	240	170.4	240	170.4	—	—	19	4.0	19	4.0	—	—	116	6.4	116	6.4	—	—	—	—	—	—	—	—	47

保安林（6）私有

年次又ハ地方	頽雪防止林 総数 箇所	頽雪防止林 総数 面積	頽雪防止林 制限 箇所	頽雪防止林 制限 面積	頽雪防止林 禁伐 箇所	頽雪防止林 禁伐 面積	防風林 総数 箇所	防風林 総数 面積	防風林 制限 箇所	防風林 制限 面積	防風林 禁伐 箇所	防風林 禁伐 面積	飛砂防止林 総数 箇所	飛砂防止林 総数 面積
年末現在	(31)	(32) 町	(33)	(34) 町	(35)	(36) 町	(37)	(38) 町	(39)	(40) 町	(41)	(42) 町	(43)	(44) 町
昭和 5	3 821	2 209.9	3 657	2 009.1	164	200.8	10 277	2 884.3	10 053	2 837.4	224	46.9	8 675	3 398.6
〃 6	3 773	2 211.5	3 685	2 055.9	88	155.6	10 029	2 820.3	9 819	2 786.1	210	34.2	8 494	3 380.1
〃 7	3 852	2 323.4	3 764	2 167.9	88	155.5	10 074	2 808.1	9 908	2 778.7	166	29.4	8 519	3 534.2
〃 8	3 898	2 322.0	3 811	2 215.9	87	106.1	10 086	2 774.7	9 922	2 745.3	164	29.4	9 440	4 064.1
〃 9	3 960	2 511.9	3 897	2 440.3	63	71.6	10 210	2 829.1	10 046	2 799.7	164	29.4	9 578	4 027.6
〃 10	3 923	2 493.8	3 860	2 422.2	63	71.6	10 625	2 847.9	10 461	2 818.8	164	29.1	9 663	4 135.1
〃 11	3 945	2 509.8	3 882	2 438.2	63	71.6	10 898	2 860.6	10 734	2 831.5	164	29.1	9 870	4 189.6
〃 12	5 080	2 711.4	5 017	2 639.8	63	71.6	11 407	2 935.3	11 243	2 906.2	164	29.1	9 851	4 280.9
〃 13	5 125	2 854.9	5 062	2 783.3	63	71.6	11 500	2 946.0	11 336	2 916.9	164	29.1	9 904	4 328.4
〃 14	4 355	2 804.1	4 272	2 697.7	83	106.4	12 029	3 179.0	11 865	3 149.9	164	29.1	10 021	4 426.9
〃 15	4 485	2 811.3	4 402	2 704.9	83	106.4	12 346	3 167.1	12 183	3 132.6	163	34.5	10 022	4 419.4
1 北海道	—	—	—	—	—	—	121	374.2	121	374.2	—	—	—	—
2 青森	—	—	—	—	—	—	595	648.4	595	648.4	—	—	—	—
3 岩手	64	133.4	64	133.4	—	—	112	66.6	112	66.6	—	—	15	12.1
4 宮城	4	1.7	4	1.7	—	—	130	9.0	130	9.0	—	—	3	26.2
5 秋田	26	22.1	10	12.2	16	9.9	107	28.2	104	28.0	3	0.2	1 358	876.1
6 山形	14	106.6	14	106.6	—	—	12	23.2	12	23.2	—	—	2 221	899.6
7 福島	175	220.3	175	220.3	—	—	227	29.5	101	18.1	126	11.4	—	—
8 茨城	—	—	—	—	—	—	232	51.9	232	51.9	—	—	1 996	605.9
9 栃木	—	—	—	—	—	—	—	—	—	—	—	—	—	—
10 群馬	—	—	—	—	—	—	1	0.7	1	0.7	—	—	—	—
11 埼玉	—	—	—	—	—	—	—	—	—	—	—	—	—	—
12 千葉	—	—	—	—	—	—	654	96.1	654	96.1	—	—	—	—
13 東京	—	—	—	—	—	—	—	—	—	—	—	—	—	—
14 神奈川	—	—	—	—	—	—	—	—	—	—	—	—	—	—
15 新潟	1 120	586.6	1 093	549.7	27	36.9	431	28.2	431	28.2	—	—	588	362.4
16 富山	285	162.5	255	123.6	30	38.9	94	38.1	70	25.4	24	12.7	1 403	65.1
17 石川	524	272.8	524	272.8	—	—	678	65.7	678	65.7	—	—	1 838	1 290.2
18 福井	1 529	1 003.0	1 529	1 003.0	—	—	2	0.2	2	0.2	—	—	—	—
19 山梨	—	—	—	—	—	—	7	1.9	7	1.9	—	—	—	—
20 長野	348	88.7	348	88.7	—	—	8	1.6	8	1.6	—	—	—	—
21 岐阜	32	48.7	22	28.0	10	20.7	—	—	—	—	—	—	—	—
22 静岡	—	—	—	—	—	—	2	6.0	2	6.0	—	—	217	69.1
23 愛知	—	—	—	—	—	—	1	1.5	1	1.5	—	—	4	0.6
24 三重	—	—	—	—	—	—	293	60.2	292	60.2	1	0.0	—	—
25 滋賀	22	12.7	22	12.7	—	—	—	—	—	—	—	—	—	—
26 京都	1	0.5	1	0.5	—	—	3	1.4	3	1.4	—	—	7	5.5
27 大阪	—	—	—	—	—	—	—	—	—	—	—	—	—	—
28 兵庫	123	81.7	123	81.7	—	—	11	7.2	11	7.2	—	—	9	27.4
29 奈良	—	—	—	—	—	—	—	—	—	—	—	—	—	—
30 和歌山	—	—	—	—	—	—	1	0.4	1	0.4	—	—	—	—
31 鳥取	192	63.5	192	63.5	—	—	161	14.6	161	14.6	—	—	193	77.1
32 島根	16	4.3	16	4.3	—	—	2 182	457.6	2 182	457.6	—	—	25	4.0
33 岡山	10	2.2	10	2.2	—	—	240	75.4	240	75.4	—	—	—	—
34 広島	—	—	—	—	—	—	3	0.8	3	0.8	—	—	—	—
35 山口	—	—	—	—	—	—	135	36.1	135	36.1	—	—	46	26.0
36 徳島	—	—	—	—	—	—	91	17.9	91	17.9	—	—	—	—
37 香川	—	—	—	—	—	—	41	4.8	40	2.8	1	2.0	9	0.7
38 愛媛	—	—	—	—	—	—	—	—	—	—	—	—	—	—
39 高知	—	—	—	—	—	—	26	16.1	26	16.1	—	—	—	—
40 福岡	—	—	—	—	—	—	109	217.2	109	217.2	—	—	4	7.3
41 佐賀	—	—	—	—	—	—	13	9.2	5	1.0	8	8.2	—	—
42 長崎	—	—	—	—	—	—	153	55.8	153	55.8	—	—	28	6.9
43 熊本	—	—	—	—	—	—	—	—	—	—	—	—	—	—
44 大分	—	—	—	—	—	—	303	82.3	303	82.3	—	—	1	4.4
45 宮崎	—	—	—	—	—	—	11	5.6	11	5.6	—	—	—	—
46 鹿児島	—	—	—	—	—	—	283	123.4	283	123.4	—	—	57	52.8
47 沖縄	—	—	—	—	—	—	4 873	510.1	4 873	510.1	—	—	—	—

防止林 制限 箇所	防止林 制限 面積	防止林 禁伐 箇所	防止林 禁伐 面積	潮害防備林 総数 箇所	潮害防備林 総数 面積	潮害防備林 制限 箇所	潮害防備林 制限 面積	潮害防備林 禁伐 箇所	潮害防備林 禁伐 面積	魚附林 総数 箇所	魚附林 総数 面積	魚附林 制限 箇所	魚附林 制限 面積	魚附林 禁伐 箇所	魚附林 禁伐 面積	年次又ハ地方
(45)	(46) 町	(47)	(48) 町	(49)	(50) 町	(51)	(52) 町	(53)	(54) 町	(55)	(56) 町	(57)	(58) 町	(59)	(60) 町	
8 457	3 381.7	218	16.9	9 968	1 769.3	9 837	1 740.8	131	28.5	22 279	13 802.4	22 256	13 760.6	23	41.8	5
8 331	3 368.8	163	11.3	10 037	1 770.2	9 918	1 744.1	119	26.1	22 239	13 765.3	22 216	13 723.5	23	41.8	6
8 379	3 522.9	140	11.3	10 022	1 765.6	9 908	1 739.8	114	25.8	22 492	13 778.9	22 475	13 738.7	17	40.2	7
9 300	4 052.8	140	11.3	10 311	1 777.9	10 199	1 752.5	112	25.4	22 812	13 893.7	22 797	13 860.8	15	32.9	8
9 378	3 934.1	200	93.5	10 688	1 796.8	10 576	1 771.2	112	25.6	22 807	13 850.8	22 795	13 821.8	12	29.0	9
9 463	4 041.6	200	93.5	11 373	1 836.3	11 265	1 810.9	108	25.4	22 858	13 869.1	22 847	13 840.4	11	28.7	10
9 670	4 096.1	200	93.5	12 036	1 859.9	11 928	1 834.5	108	25.4	22 844	13 860.9	22 834	13 840.2	10	20.7	11
9 651	4 187.4	200	93.5	12 793	1 883.5	12 685	1 858.1	108	25.4	22 860	13 870.7	22 850	13 850.0	10	20.7	12
9 704	4 234.9	200	93.5	13 047	1 899.7	12 939	1 874.3	108	25.4	22 862	13 896.6	22 852	13 875.9	10	20.7	13
9 943	4 420.0	78	6.9	13 562	1 912.3	13 454	1 886.9	108	25.4	22 929	13 896.1	22 919	13 875.4	10	20.7	14
9 944	4 412.5	78	6.9	13 795	1 927.4	13 687	1 902.0	108	25.4	22 928	13 895.1	22 918	13 874.4	10	20.7	15
—	—	—	—	—	—	—	—	—	—	2	16.6	2	16.6	—	—	1
—	—	—	—	—	—	—	—	—	—	9	6.2	9	6.2	—	—	2
15	12.1	—	—	13	16.9	13	16.9	—	—	1 823	2 652.0	1 823	2 652.0	—	—	3
3	26.2	—	—	925	101.7	925	101.7	—	—	1 963	662.1	1 963	662.1	—	—	4
1 357	874.6	1	1.5	5	1.0	5	1.0	—	—	—	—	—	—	—	—	5
2 221	899.6	—	—	3	5.4	3	5.4	—	—	—	—	—	—	—	—	6
—	—	—	—	303	95.4	227	73.7	76	21.7	34	4.5	34	4.5	—	—	7
1 996	605.9	—	—	—	—	—	—	—	—	2	0.1	2	0.1	—	—	8
—	—	—	—	—	—	—	—	—	—	—	—	—	—	—	—	9
—	—	—	—	—	—	—	—	—	—	—	—	—	—	—	—	10
—	—	—	—	—	—	—	—	—	—	—	—	—	—	—	—	11
—	—	—	—	732	98.7	732	98.7	—	—	296	60.4	296	60.4	—	—	12
—	—	—	—	—	—	—	—	—	—	—	—	—	—	—	—	13
—	—	—	—	167	28.3	167	28.3	—	—	—	—	—	—	—	—	14
511	357.0	77	5.4	225	1.4	225	1.4	—	—	4	1.8	4	1.8	—	—	15
1 403	65.1	—	—	30	3.0	2	0.6	28	2.4	592	26.5	592	26.5	—	—	16
1 838	1 290.2	—	—	5	12.4	5	12.4	—	—	373	95.1	373	95.1	—	—	17
—	—	—	—	1 274	467.0	1 274	467.0	—	—	562	564.4	562	564.4	—	—	18
—	—	—	—	—	—	—	—	—	—	—	—	—	—	—	—	19
—	—	—	—	—	—	—	—	—	—	—	—	—	—	—	—	20
—	—	—	—	—	—	—	—	—	—	26	16.7	26	16.7	—	—	21
217	69.1	—	—	2 822	220.4	2 822	220.4	—	—	36	66.3	36	66.3	—	—	22
4	0.6	—	—	248	13.6	248	13.6	—	—	1	11.0	1	11.0	—	—	23
—	—	—	—	7	3.6	7	3.6	—	—	592	429.0	592	429.0	—	—	24
—	—	—	—	—	—	—	—	—	—	16	1.7	16	1.7	—	—	25
7	5.5	—	—	115	4.8	115	4.8	—	—	571	47.7	571	47.7	—	—	26
—	—	—	—	—	—	—	—	—	—	35	3.2	35	3.2	—	—	27
9	27.4	—	—	1	1.0	1	1.0	—	—	965	536.2	965	536.2	—	—	28
—	—	—	—	—	—	—	—	—	—	—	—	—	—	—	—	29
—	—	—	—	7	5.6	7	5.6	—	—	185	128.9	185	128.9	—	—	30
193	77.1	—	—	555	55.1	555	55.1	—	—	406	53.7	406	53.7	—	—	31
25	4.0	—	—	16	0.1	16	0.1	—	—	3 900	1 240.8	3 900	1 240.8	—	—	32
—	—	—	—	43	2.6	43	2.6	—	—	769	344.0	769	344.0	—	—	33
—	—	—	—	—	—	—	—	—	—	242	56.5	242	56.5	—	—	34
46	26.0	—	—	26	0.6	26	0.6	—	—	2 431	1 540.9	2 431	1 540.9	—	—	35
—	—	—	—	340	49.7	340	49.7	—	—	939	1 244.1	939	1 244.1	—	—	36
9	0.7	—	—	1	0.7	—	—	1	0.7	840	471.0	832	467.3	8	3.7	37
—	—	—	—	2	1.1	2	1.1	—	—	1 675	674.7	1 675	674.7	—	—	38
—	—	—	—	234	142.9	231	142.3	3	0.6	356	658.9	355	643.0	1	15.9	39
4	7.3	—	—	1	0.8	1	0.8	—	—	11	58.5	11	58.5	—	—	40
—	—	—	—	—	—	—	—	—	—	66	13.2	66	13.2	—	—	41
28	6.9	—	—	—	—	—	—	—	—	1 664	464.8	1 664	464.8	—	—	42
—	—	—	—	4	0.3	4	0.3	—	—	430	251.6	429	250.5	1	1.1	43
1	4.4	—	—	—	—	—	—	—	—	764	1 173.7	764	1 173.7	—	—	44
—	—	—	—	134	33.1	134	33.1	—	—	87	130.8	87	130.8	—	—	45
57	52.8	—	—	107	44.3	107	44.3	—	—	257	182.2	257	182.2	—	—	46
—	—	—	—	5 450	515.9	5 450	515.9	—	—	4	5.3	4	5.3	—	—	47

保安林（6）私有

年次又ハ地方	航行目標林 総數 箇所	航行目標林 総數 面積	航行目標林 制限 箇所	航行目標林 制限 面積	航行目標林 禁伐 箇所	航行目標林 禁伐 面積	公衆衛生林 制限 箇所	公衆衛生林 制限 面積	風致林 総數 箇所	風致林 総數 面積	風致林 制限 箇所	風致林 制限 面積	風致林 禁伐 箇所	風致林 禁伐 面積
年末現在	(61)	(62) 町	(63)	(64) 町	(65)	(66) 町	(67)	(68) 町	(69)	(70) 町	(71)	(72) 町	(73)	(74) 町
昭和 5	107	164.1	87	159.5	20	4.6	147	78.9	5 846	4 111.8	5 743	4 037.4	103	74.4
〃 6	107	162.7	87	158.1	20	4.6	147	78.9	5 843	4 154.9	5 745	4 081.6	98	73.3
〃 7	107	162.7	92	158.4	15	4.3	147	78.9	5 859	6 337.5	5 759	6 264.6	100	72.9
〃 8	106	166.6	90	162.3	16	4.3	147	78.9	6 148	6 506.9	6 049	6 434.0	99	72.9
〃 9	106	166.6	88	162.1	18	4.5	147	78.8	6 197	6 500.6	6 091	6 427.5	106	73.1
〃 10	106	166.6	89	162.1	17	4.5	147	78.8	6 188	6 500.7	6 084	6 428.0	104	72.7
〃 11	104	166.5	87	162.1	17	4.4	147	78.8	6 159	6 510.7	6 056	6 438.9	103	71.8
〃 12	103	164.3	88	159.9	15	4.4	147	78.8	6 145	6 501.5	6 041	6 428.8	104	72.7
〃 13	103	164.3	88	159.9	15	4.4	147	78.8	6 102	6 513.6	5 998	6 440.9	104	72.7
〃 14	116	175.5	101	171.1	15	4.4	144	78.7	6 281	6 531.5	6 182	6 460.0	99	71.5
〃 15	116	175.5	101	171.1	15	4.4	144	78.7	6 293	6 568.9	6 194	6 497.4	99	71.5
1 北海道	—	—	—	—	—	—	—	—	169	2 444.5	169	2 444.5	—	—
2 青森	—	—	—	—	—	—	—	—	50	40.0	50	40.0	—	—
3 岩手	1	79.8	1	79.8	—	—	—	—	67	41.0	67	41.0	—	—
4 宮城	7	5.2	7	5.2	—	—	—	—	543	286.5	543	286.5	—	—
5 秋田	1	1.0	1	1.0	—	—	—	—	48	119.4	14	117.8	34	1.6
6 山形	—	—	—	—	—	—	—	—	2	0.2	2	0.2	—	—
7 福島	19	1.9	12	1.4	7	0.5	—	—	140	71.3	140	71.3	—	—
8 茨城	1	1.4	1	1.4	—	—	—	—	—	—	—	—	—	—
9 栃木	—	—	—	—	—	—	—	—	112	127.8	112	127.8	—	—
10 群馬	—	—	—	—	—	—	—	—	—	—	—	—	—	—
11 埼玉	—	—	—	—	—	—	—	—	—	—	—	—	—	—
12 千葉	1	0.5	1	0.5	—	—	—	—	—	—	—	—	—	—
13 東京	—	—	—	—	—	—	—	—	32	27.9	32	27.9	—	—
14 神奈川	—	—	—	—	—	—	—	—	160	44.0	160	44.0	—	—
15 新潟	3	2.1	3	2.1	—	—	—	—	94	27.4	87	27.2	7	0.2
16 富山	2	0.1	—	—	2	0.1	—	—	161	16.6	161	16.6	—	—
17 石川	12	26.6	12	26.6	—	—	—	—	386	57.5	386	57.5	—	—
18 福井	—	—	—	—	—	—	—	—	8	3.7	8	3.7	—	—
19 山梨	—	—	—	—	—	—	—	—	228	48.1	228	48.1	—	—
20 長野	—	—	—	—	—	—	—	—	583	226.3	583	226.3	—	—
21 岐阜	—	—	—	—	—	—	—	—	510	167.5	510	167.5	—	—
22 静岡	—	—	—	—	—	—	—	—	11	3.8	11	3.8	—	—
23 愛知	—	—	—	—	—	—	—	—	17	28.1	17	28.1	—	—
24 三重	4	0.2	4	0.2	—	—	—	—	575	687.2	575	687.2	—	—
25 滋賀	—	—	—	—	—	—	—	—	100	42.2	100	42.2	—	—
26 京都	—	—	—	—	—	—	—	—	173	392.6	173	392.6	—	—
27 大阪	—	—	—	—	—	—	—	—	10	5.6	10	5.6	—	—
28 兵庫	—	—	—	—	—	—	—	—	20	12.0	20	12.0	—	—
29 奈良	—	—	—	—	—	—	—	—	126	54.9	126	54.9	—	—
30 和歌山	—	—	—	—	—	—	—	—	35	91.6	35	91.6	—	—
31 鳥取	2	0.0	2	0.0	—	—	—	—	17	17.5	17	17.5	—	—
32 島根	13	11.0	13	11.0	—	—	—	—	92	155.5	37	88.2	55	67.3
33 岡山	—	—	—	—	—	—	—	—	20	42.1	20	42.1	—	—
34 廣島	—	—	—	—	—	—	—	—	81	149.7	81	149.7	—	—
35 山口	2	3.7	2	3.7	—	—	—	—	165	275.4	165	275.4	—	—
36 徳島	3	0.4	—	—	3	0.4	—	—	165	82.3	165	82.3	—	—
37 香川	1	0.6	—	—	1	0.6	—	—	375	173.7	375	173.7	—	—
38 愛媛	2	0.1	2	0.1	—	—	—	—	8	7.4	8	7.4	—	—
39 高知	2	12.3	2	12.3	—	—	—	—	372	200.2	369	197.8	3	2.4
40 福岡	1	0.2	1	0.2	—	—	—	—	1	0.2	1	0.2	—	—
41 佐賀	3	3.1	1	0.3	2	2.8	—	—	—	—	—	—	—	—
42 長崎	16	22.5	16	22.5	—	—	—	—	32	12.3	32	12.3	—	—
43 熊本	1	0.2	1	0.2	—	—	—	—	2	0.5	2	0.5	—	—
44 大分	—	—	—	—	—	—	—	—	383	226.8	383	226.8	—	—
45 宮崎	2	0.4	2	0.4	—	—	—	—	129	44.1	129	44.1	—	—
46 鹿児島	—	—	—	—	—	—	143	78.6	82	108.9	82	108.9	—	—
47 沖縄	17	2.2	17	2.2	—	—	1	0.1	9	4.6	9	4.6	—	—

1. 公衆衛生林ハ制限林ノミニシテ禁伐林ノ該當事實ナキタメ省略セリ

58. 林野開墾制限禁止地面積

年次又ハ地方	總數 總數	總數 制限	總數 禁止	區域ヲ以テ處分シタルモノ 制限	區域ヲ以テ處分シタルモノ 禁止	箇所ヲ以テ處分シタルモノ 制限	箇所ヲ以テ處分シタルモノ 禁止
年末現在	(1) 町	(2) 町	(3) 町	(4) 町	(5) 町	(6) 町	(7) 町
昭和 5	4 428 122.1	4 263 073.3	165 048.8	3 603 288.6	53 142.0	659 784.7	111 906.8
〃 6	4 433 143.8	4 284 670.5	148 473.3	3 588 498.2	48 174.6	696 172.3	100 298.7
〃 7	4 392 915.5	4 273 182.9	119 732.6	3 540 836.7	23 221.6	732 346.2	96 511.0
〃 8	4 459 426.8	4 332 021.8	127 405.0	3 581 586.2	24 677.0	750 435.6	102 728.0
〃 9	4 446 221.3	4 322 497.4	123 723.9	3 578 990.1	24 455.4	743 507.3	99 268.5
〃 10	4 418 775.2	4 297 497.6	121 277.6	3 557 762.2	24 022.3	739 735.4	97 255.3
〃 11	4 380 149.0	4 260 073.5	120 075.5	3 541 012.2	24 022.3	719 061.3	96 053.2
〃 12	4 380 033.4	4 260 352.7	119 680.7	3 505 258.1	24 022.3	755 094.6	95 658.4
〃 13	4 377 776.1	4 258 097.3	119 678.8	3 497 993.7	24 022.2	760 103.6	95 656.6
〃 14	4 374 773.1	4 255 095.6	119 677.5	3 495 252.8	24 020.9	759 842.8	95 656.6
〃 15	4 367 082.9	4 247 406.4	119 676.5	3 474 895.8	24 020.5	772 506	95 656.0
1 北海道	—	—	—	—	—	—	—
2 青森	4 069.9	3 198.5	871.4	—	—	3 198.5	871.4
3 岩手	2 058.8	2 012.7	46.1	—	—	2 012.7	46.1
4 宮城	12 626.4	12 585.7	40.7	1 860.0	—	10 725.7	40.7
5 秋田	32 289.8	32 281.0	8.8	30 143.0	—	2 138.0	8.8
6 山形	96 863.8	80 711.5	16 152.3	15 470.5	—	65 241.0	16 152.3
7 福島	34 704.1	34 568.2	135.9	31 508.4	15.0	3 059.8	120.9
8 茨城	67 063.5	67 063.5	—	65 143.2	—	1 920.3	—
9 栃木	64 116.0	64 116.0	—	41 462.0	—	22 654.0	—
10 群馬	48 595.9	40 425.3	8 170.6	13 628.2	2 357.8	26 797.1	5 812.8
11 埼玉	58 995.9	58 995.9	—	58 995.9	—	—	—
12 千葉	2 633.0	2 211.4	421.6	2 094.6	—	116.8	421.6
13 東京	15 372.1	15 357.6	14.5	15 344.0	—	13.6	14.5
14 神奈川	52 202.0	52 202.0	—	45 709.0	—	6 493.0	—
15 新潟	94 756.2	80 044.7	14 711.5	—	—	80 044.7	14 711.5
16 富山	108 506.3	108 506.3	—	108 506.3	—	—	—
17 石川	4 176.9	4 176.9	—	—	—	4 176.9	—
18 福井	30 753.2	30 753.2	—	—	—	30 753.2	—
19 山梨	205 637.0	205 637.0	—	205 617.0	—	20.0	—
20 長野	228 676.7	167 273.7	61 403.0	4 729.0	16 600.0	162 544.7	44 803.0
21 岐阜	146 284.1	146 282.5	1.6	146 106.5	—	176.0	1.6
22 静岡	177 162.0	177 162.0	—	175 772.0	—	1 390.0	—
23 愛知	94 731.2	94 259.2	472.0	94 204.2	472.0	55.0	—
24 三重	—	—	—	—	—	—	—
25 滋賀	100 920.0	100 920.0	—	—	—	100 920.0	—
26 京都	309 776.9	309 776.9	—	309 776.9	—	—	—
27 大阪	9 739.2	9 739.2	—	9 723.2	—	16.0	—
28 兵庫	295 919.4	291 030.3	4 839.1	289 825.3	4 079.1	1 205.0	810.0
29 奈良	108 934.4	108 934.4	—	105 899.8	—	3 034.6	—
30 和歌山	267 073.8	266 730.3	343.5	265 136.4	—	1 593.9	343.5
31 鳥取	15 387.2	9 224.0	6 163.2	—	—	9 224.0	6 163.2
32 島根	3 613.4	3 613.4	—	2 833.6	—	779.8	—
33 岡山	236 904.0	236 904.0	—	116 639.0	—	120 265.0	—
34 廣島	246 945.6	246 945.6	—	246 945.6	—	—	—
35 山口	7 984.3	7 929.4	54.9	6 587.2	38.6	1 342.2	16.3
36 徳島	243 714.5	241 944.0	1 770.5	227 223.8	59.0	14 720.2	1 711.5
37 香川	65 005.3	65 005.3	—	65 005.3	—	—	—
38 愛媛	210 766.4	210 765.8	0.6	210 502.6	—	263.2	0.6
39 高知	20 070.0	17 459.7	2 610.3	—	—	17 459.7	2 610.3
40 福岡	2 198.0	2 198.0	—	2 198.0	—	—	—
41 佐賀	47 993.4	47 993.4	—	47 756.9	—	236.5	—
42 長崎	35 258.0	33 879.0	1 379.0	33 481.0	387.0	398.0	992.0
43 熊本	288 651.6	288 639.6	12.0	288 639.6	12.0	—	—
44 大分	146 914.0	146 914.0	—	145 651.6	—	1 262.4	—
45 宮崎	91 982.3	91 980.3	2.0	36 215.0	—	55 765.3	2.0
46 鹿児島	8 562.6	8 561.2	1.4	8 561.2	—	—	1.4
47 沖縄	20 493.8	20 493.8	—	—	—	20 493.8	—

59. 荒廃林地復舊面積

年次又ハ地方	總面積	治水事業ニ依ルモノ	災害荒廃林地復舊事業ニ依ルモノ	其ノ他ニ依ルモノ
自昭年四月一日至翌年三月末日	(1) 町	(2) 町	(3) 町	(4) 町
昭和 5	1 820.1	1 033.5	786.6	—
〃 6	2 212.5	1 260.3	952.2	—
〃 7	4 155.1	1 354.4	751.5	2 049.2
〃 8	6 669.5	1 608.9	989.2	4 071.4
〃 9	5 175.5	2 128.9	1 216.0	1 830.6
〃 10	6 297.7	1 839.0	4 458.7	—
〃 11	5 494.0	2 083.2	3 410.8	—
〃 12	4 894.4	2 531.6	2 362.8	—
〃 13	3 979.3	1 745.8	2 233.5	—
〃 14	4 653.4	2 566.2	2 087.2	—
〃 15	4 566.6	2 568.5	1 998.1	—
1 北海道	—	—	—	—
2 青森	16.1	7.4	8.7	—
3 岩手	58.7	23.8	34.9	—
4 宮城	34.7	5.7	29.0	—
5 秋田	56.6	8.3	48.3	—
6 山形	94.6	1.0	93.6	—
7 福島	83.5	68.8	14.7	—
8 茨城	34.9	5.0	29.9	—
9 栃木	50.0	44.2	5.8	—
10 群馬	100.8	37.2	63.6	—
11 埼玉	30.2	12.8	17.4	—
12 千葉	36.5	11.4	25.1	—
13 東京	112.9	67.8	45.1	—
14 神奈川	152.9	85.9	67.0	—
15 新潟	80.0	32.7	47.3	—
16 富山	99.9	30.2	69.7	—
17 石川	167.2	50.5	116.7	—
18 福井	96.5	31.6	64.9	—
19 山梨	28.5	23.0	5.5	—
20 長野	262.9	155.5	107.4	—
21 岐阜	599.0	411.6	187.4	—
22 静岡	42.9	23.9	19.0	—
23 愛知	199.3	199.3	—	—
24 三重	42.2	2.9	39.3	—
25 滋賀	150.0	55.4	94.6	—
26 京都	222.3	99.5	122.8	—
27 大阪	48.6	32.1	16.5	—
28 兵庫	151.7	52.0	99.7	—
29 奈良	3.3	3.3	—	—
30 和歌山	10.7	10.7	—	—
31 鳥取	47.5	23.9	23.6	—
32 島根	77.8	9.8	68.0	—
33 岡山	250.6	143.8	106.8	—
34 廣島	319.5	314.5	5.0	—
35 山口	175.6	175.6	—	—
36 徳島	41.0	21.2	19.8	—
37 香川	90.4	85.0	5.4	—
38 愛媛	77.3	39.3	38.0	—
39 高知	48.6	40.9	7.7	—
40 福岡	63.9	57.2	6.7	—
41 佐賀	3.1	3.1	—	—
42 長崎	5.1	5.1	—	—
43 熊本	43.5	24.8	18.7	—
44 大分	57.8	15.5	42.3	—
45 宮崎	95.6	6.0	89.6	—
46 鹿児島	16.2	4.9	11.3	—
47 沖縄	85.7	4.4	81.3	—

60. 造林用苗木 (1) 國有 (自其年四月一日至翌年三月末日)

年次又ハ所管	苗圃面積 (1)	苗圃面積 (2)	苗木數 總數 (3)	スギ(杉) (4)	ヒノキ(扁柏) (5)	マツ(松) (6)	カラマツ(落葉松) (7)
	町	畝	本	本	本	本	本
昭和 5	339.54	1 027 107	40 994 406	20 127 413	9 703 154	4 385 249	1 490 950
〃 6	310.28	938 598	41 432 185	20 612 400	10 553 070	3 484 146	1 361 140
〃 7	317.26	959 712	42 382 337	20 422 220	10 708 908	3 978 452	1 097 305
〃 8	322.02	974 109	48 374 863	22 242 070	11 077 797	4 767 781	1 321 220
〃 9	331.09	1 001 547	46 191 324	21 152 378	10 468 212	5 459 746	1 159 250
〃 10	441.94	1 336 869	44 443 416	22 076 036	11 109 162	3 781 344	1 100 375
〃 11	301.98	913 488	44 904 435	21 675 867	10 412 802	3 457 930	1 221 310
〃 12	298.98	904 415	35 929 794	17 546 612	7 220 290	3 036 297	1 248 210
〃 13	305.26	923 411	37 051 124	18 746 030	7 460 630	2 338 404	1 013 225
〃 14	291.14	880 700	36 453 059	19 282 801	6 792 451	1 805 756	1 937 580
〃 15	233.56	706 519	33 930 037	17 479 139	5 423 335	2 406 726	1 710 135
青森營林局	59.44	179 806	5 964 819	3 444 659	900	833 570	324 735
秋田營林局	27.98	84 640	6 495 910	4 956 020	—	664 900	135 700
東京營林局	72.52	219 373	7 403 914	3 420 140	1 489 363	225 600	1 207 400
大阪營林局	29.89	90 417	3 946 240	1 498 550	1 023 020	112 900	13 200
高知營林局	16.16	48 884	2 910 539	797 430	1 734 152	43 766	29 100
熊本營林局	27.57	83 399	7 208 665	3 362 340	1 175 900	525 990	—

年次又ハ所管	サハラ(花柏) (8)	ヒバ(羅漢柏) (9)	クス(樟) (10)	カシ(櫧) (11)	ケヤキ(欅) (12)	クリ(栗) (13)	クヌギ(櫟) (14)	其ノ他 (15)
	本	本	本	本	本	本	本	本
昭和 5	272 460	1 159 192	63 255	491 830	469 720	120 225	389 500	2 321 458
〃 6	282 064	822 920	201 200	280 380	1 067 100	119 880	226 130	2 421 755
〃 7	437 130	1 355 350	90 990	144 900	936 650	97 080	390 330	2 723 022
〃 8	499 800	1 057 930	109 920	233 550	691 510	92 500	513 840	5 766 945
〃 9	580 330	1 367 060	117 950	184 740	909 420	124 677	420 240	4 247 321
〃 10	606 420	1 032 000	110 068	304 800	766 177	74 500	379 824	3 102 690
〃 11	531 780	1 135 957	144 300	358 400	765 860	183 393	654 270	4 362 566
〃 12	212 600	1 512 218	195 100	347 120	701 746	88 413	625 900	3 195 288
〃 13	359 520	1 677 829	262 850	351 040	445 155	118 688	639 095	3 638 658
〃 14	265 600	1 380 741	332 575	592 330	382 228	30 375	450 620	3 200 002
〃 15	229 400	1 162 205	492 228	912 650	420 190	45 500	468 150	3 180 429
青森營林局	39 400	1 040 925	—	—	42 200	11 800	130 200	96 430
秋田營林局	—	800	—	—	3 660	—	3 000	731 830
東京營林局	154 600	37 200	—	—	155 750	—	301 800	412 061
大阪營林局	19 600	82 380	28 350	4 000	600	27 500	6 700	1 129 440
高知營林局	15 800	900	26 828	8 300	54 400	5 300	2 500	192 063
熊本營林局	—	—	437 050	900 350	163 580	900	23 950	618 605

1. 北海道國有ノ分ヲ含マズ
2. 苗圃面積ハ直接苗木養成ノ爲ニ使用スル地ノ全體トス
3. 苗木ハ其ノ年度ニ於テ養成濟ノモノトス

(2) 北海道國有

年次	苗圃面積 (1)	苗圃面積 (2)	苗木數 總數 (3)	スギ(杉) (4)	ヒノキ(扁柏) (5)	マツ(松) (6)	カラマツ(落葉松) (7)	サハラ(花柏) (8)	ヒバ(羅漢柏) (9)	クス(樟) (10)	カシ(櫧) (11)	ケヤキ(欅) (12)	クリ(栗) (13)	クヌギ(櫟) (14)	其ノ他 (15)
	町	畝	本	本	本	本	本	本	本	本	本	本	本	本	本
年末現在 昭和 5	85.71	259 284	4 256 599	—	—	—	873 784	—	14 500	—	—	—	—	—	3 368 315
〃 6	72.97	220 744	5 380 013	6 000	—	—	52 334	—	—	—	—	—	—	—	5 321 679
〃 7	75.18	227 410	5 083 775	6 000	—	—	82 182	—	24 500	—	—	—	—	—	4 971 093
〃 8	98.42	297 729	7 608 363	17 700	—	—	1 433 210	—	73 500	—	—	—	—	—	6 083 953
〃 9	95.87	289 992	11 788 210	216 400	—	—	1 011 058	—	194 500	—	—	—	—	—	10 366 252
〃 10	95.87	289 992	12 616 349	174 330	—	—	1 420 336	—	127 500	—	—	—	—	—	10 894 183
〃 11	103.36	312 675	12 996 406	191 100	—	2 000	1 028 430	—	59 000	—	—	—	—	—	11 715 876
〃 12	198.17	599 464	12 133 384	143 950	—	—	743 900	—	26 100	—	6 400	—	—	—	11 213 034
〃 13	107.82	326 156	15 746 470	356 100	—	—	290 000	—	98 200	—	—	—	—	—	15 002 170
〃 14	122.65	371 012	19 442 480	155 960	—	10 000	900 000	—	291 200	—	—	—	150	—	18 085 170
〃 15	144.24	436 326	58 357 899	17 000	—	85 000	1 376 350	—	143 500	—	—	—	—	—	56 736 049

1. 苗圃面積ハ直接苗木養成ノ爲ニ使用スル地ノ全體トス
2. 苗木ハ次年ニ於テ山地移植ニ適スルモノ(山行)ノミヲ調査ス

(3) 公有林野官公造林 (自其年四月一日至翌年三月末日)

年次又ハ所管	苗圃面積 (1)	苗圃面積 (2)	苗木數 總數 (3)	スギ(杉) (4)	ヒノキ(扁柏) (5)	マツ(松) (6)	カラマツ(落葉松) (7)	サハラ(花柏) (8)	ヒバ(羅漢柏) (9)	クヌギ(櫟) (10)	其ノ他 (11)
	町	畝	本	本	本	本	本	本	本	本	本
昭和 5	214.95	650 223	36 711 270	9 491 690	8 647 313	16 253 807	1 913 250	112 760	144 500	97 500	50 450
〃 6	216.27	654 216	31 097 856	8 948 306	8 255 760	12 389 480	1 186 970	149 700	55 100	24 900	87 640
〃 7	199.44	603 306	35 981 170	9 398 800	8 691 350	16 042 190	1 343 240	148 850	125 200	109 700	121 840
〃 8	282.05	853 200	58 251 758	15 447 305	16 028 400	24 253 345	1 585 160	200 700	82 100	341 000	313 748
〃 9	212.25	642 057	33 319 544	10 719 570	8 894 690	11 809 504	1 365 030	104 300	67 200	126 250	233 000
〃 10	212.88	643 962	31 853 368	10 980 812	7 790 040	10 769 026	1 375 390	128 800	86 000	227 900	495 400
〃 11	234.85	710 421	36 058 360	12 268 710	9 541 460	11 597 842	1 326 220	141 000	104 600	498 900	579 628
〃 12	225.00	680 629	35 186 407	11 976 730	9 691 500	10 944 717	1 377 570	86 100	91 300	529 700	488 790
〃 13	205.89	622 818	28 562 430	11 119 770	7 447 350	7 268 140	1 446 700	144 000	57 800	737 850	340 820
〃 14	181.03	547 617	24 611 688	8 854 158	6 715 000	5 925 230	1 428 400	222 800	39 900	1 033 350	392 850
〃 15	116.42	352 171	18 629 710	6 938 170	4 618 230	4 554 660	1 239 350	165 400	52 700	710 500	300 700
青森營林局	16.49	49 882	3 520 910	1 225 110	—	1 958 650	239 050	—	—	77 400	20 700
秋田營林局	8.41	25 440	1 879 800	1 490 200	—	382 300	7 300	—	—	—	—
東京營林局	41.83	126 536	4 795 650	1 252 050	1 650 800	425 600	966 100	120 300	—	354 100	26 700
大阪營林局	34.06	103 032	4 551 930	1 619 200	1 671 120	1 064 210	22 200	40 400	52 700	57 800	24 300
高知營林局	6.11	18 483	1 058 310	393 060	563 750	62 100	4 700	4 700	—	29 000	1 000
熊本營林局	9.52	28 798	2 823 110	1 008 550	732 560	661 800	—	—	—	192 200	228 000

1. 苗圃面積ハ直接苗木養成ノ爲ニ使用スル地ノ全體トス
2. 苗木ハ其ノ年度ニ於テ養成濟ノモノトス
3. 昭和八年分ガ著シク增加シタルハ農業土木費支辨ノ時局匡救事業ノ分加ハリタルニ因ル

造林用苗木

(4) 公有

年次又ハ地方	苗圃面積 總面積	道府縣有	市町村有	部落有	森林組合有	個人及會社有 總面積	苗木商	其ノ他	其ノ他ノ團體有
年末現在	(1) 坪	(2) 坪	(3) 坪	(4) 坪	(5) 坪	(6) 坪	(7) 坪	(8) 坪	(9) 坪
昭和 5	7 260 283	680 325	242 648	56 349	72 227	5 793 178	3 103 091	2 690 087	415 556
〃 6	8 148 639	675 417	189 829	42 567	68 120	6 763 421	4 343 815	2 419 606	409 285
〃 7	8 019 366	683 202	246 696	47 378	59 128	6 614 610	4 324 001	2 290 609	368 352
〃 8	6 815 103	631 160	185 668	47 768	65 430	5 546 077	3 252 318	2 293 759	339 000
〃 9	6 823 848	616 970	176 187	28 401	82 464	5 551 086	3 391 631	2 159 455	368 740
〃 10	7 033 048	642 439	174 723	38 870	103 616	5 641 229	3 416 579	2 224 650	432 171
〃 11	8 101 526	646 100	208 126	43 439	88 981	6 682 495	4 227 776	2 454 719	432 385
〃 12	8 130 946	655 282	220 188	42 998	89 535	6 639 640	4 006 412	2 633 228	483 303
〃 13	8 064 581	611 202	209 902	50 538	79 779	6 663 179	4 116 608	2 546 571	449 981
〃 14	9 552 797	735 424	262 015	67 858	215 062	7 788 096	4 662 014	3 126 082	484 342
〃 15	10 777 552	834 330	282 238	86 401	233 234	8 790 662	5 342 027	3 448 635	550 657
1 北海道	1 324 860	31 994	73 971	2 400	—	1 154 660	821 318	333 342	61 835
2 青森	84 810	12 000	500	450	—	69 940	43 300	26 640	1 920
3 岩手	239 373	38 522	7 605	120	—	187 449	96 150	91 299	5 677
4 宮城	196 634	16 957	7 860	500	—	154 800	108 086	46 714	16 517
5 秋田	288 910	—	1 927	—	—	279 693	160 143	119 550	7 290
6 山形	166 634	23 750	8 248	295	7 010	121 836	54 040	67 796	5 495
7 福島	484 069	19 558	2 880	30	—	460 221	414 670	45 551	1 380
8 茨城	447 116	19 500	—	—	300	423 485	196 435	227 050	3 831
9 栃木	233 476	—	—	230	—	232 746	174 684	58 062	500
10 群馬	300 719	8 162	5 150	—	1 460	283 827	189 333	94 494	2 120
11 埼玉	134 381	—	—	—	100	134 281	108 970	25 311	—
12 千葉	278 797	721	275	205	—	263 916	213 014	50 902	13 680
13 東京	99 876	41 455	—	—	—	57 271	17 640	39 631	1 150
14 神奈川	197 543	86 494	900	—	2 520	107 629	80 829	26 800	—
15 新潟	170 914	8 121	1 380	616	112	151 193	95 891	55 302	9 492
16 富山	56 385	35 746	331	14	503	14 600	4 650	9 950	5 191
17 石川	135 098	63 115	2 540	20	3 565	64 211	31 390	32 821	1 647
18 福井	59 362	3 000	30	230	3 369	51 973	46 545	5 428	760
19 山梨	47 766	20 012	6 600	940	246	19 288	7 480	11 808	680
20 長野	573 510	28 304	44 876	10 988	21 316	397 516	297 051	100 465	70 510
21 岐阜	179 054	84 747	10 602	2 422	4 295	61 311	13 820	47 491	15 677
22 静岡	686 682	7 328	600	2 400	1 827	668 512	186 846	481 666	6 015
23 愛知	156 105	8 239	15 390	4 411	—	126 685	58 485	68 200	1 380
24 三重	601 448	1 500	2 690	4 970	220	580 303	325 514	254 789	11 765
25 滋賀	99 311	16 216	3 159	10 730	3 350	34 976	11 806	23 170	30 880
26 京都	161 987	10 627	1 086	5 609	2 790	135 765	65 576	70 189	6 110
27 大阪	37 791	—	17 500	20	1 220	19 051	13 601	5 450	—
28 兵庫	354 953	24 908	10 445	4 242	139 279	167 649	122 743	44 906	8 430
29 奈良	435 432	2 666	—	5 910	5 630	418 366	114 408	303 958	2 860
30 和歌山	241 749	8 944	1 000	9 650	—	217 515	89 030	128 485	4 640
31 鳥取	46 091	3 018	200	—	—	42 778	30 560	12 218	95
32 島根	87 505	26 476	1 487	8 000	—	49 217	14 041	35 176	2 325
33 岡山	120 255	45 170	3 138	600	12 544	46 775	21 231	25 544	12 028
34 廣島	86 590	2 430	12 340	250	2 880	66 060	38 545	27 515	2 630
35 山口	131 645	62 012	219	425	9 500	53 696	40 615	13 081	5 793
36 德島	79 029	1 350	1 300	304	300	74 020	36 100	37 920	1 755
37 香川	8 776	3 370	—	—	—	5 406	3 240	2 166	—
38 愛媛	247 299	14 179	1 532	600	840	222 828	145 481	77 347	7 320
39 高知	142 895	34 402	10 030	34	650	91 664	39 356	52 308	6 115
40 福岡	309 918	—	500	—	150	289 822	257 137	32 685	19 446
41 佐賀	110 791	—	852	60	90	7 938	1 570	6 368	101 851
42 長崎	62 529	—	2 330	600	—	56 099	34 354	21 745	3 500
43 熊本	154 164	7 817	2 420	370	4 511	127 860	60 394	67 466	11 186
44 大分	233 159	—	2 210	510	—	226 983	153 230	73 753	3 456
45 宮崎	250 216	600	5 856	4 571	1 032	225 220	180 256	44 964	12 537
46 鹿兒島	198 977	10 920	7 679	20	1 425	141 873	122 469	19 404	37 060
47 沖縄	32 968	—	2 630	2 655	200	1 755	—	1 755	25 728

私有

總數 總數	道府縣有	市町村有	部落有	森林組合有	個人及會社有 總數	苗木商	其ノ他	其ノ他ノ團體有	年次又ハ地方
(10) 本	(11) 本	(12) 本	(13) 本	(14) 本	(15) 本	(16) 本	(17) 本	(18) 本	
456 088 549	34 814 213	10 805 049	2 842 480	5 502 064	376 800 876	222 712 064	154 088 812	25 323 867	5
392 109 849	33 662 031	9 854 830	1 520 495	5 383 916	314 515 737	186 782 470	127 733 267	27 172 840	6
372 309 853	33 365 745	10 053 426	1 324 990	3 897 055	305 731 176	188 412 543	117 318 633	17 937 461	7
387 119 115	33 653 350	9 917 791	2 689 020	3 648 540	316 111 091	191 700 021	124 411 070	21 099 323	8
381 956 601	31 481 824	7 829 275	1 934 609	5 059 580	315 723 291	203 849 261	111 874 030	19 928 022	9
388 206 799	31 118 035	8 335 595	2 846 020	5 789 423	318 815 578	202 989 766	115 825 812	21 302 148	10
419 603 279	31 111 708	8 933 746	2 165 490	5 793 049	345 990 492	232 210 728	113 779 764	25 608 794	11
408 131 799	30 809 469	8 205 010	3 001 235	6 588 528	329 714 071	211 354 831	118 359 240	29 813 486	12
408 756 145	32 820 107	7 396 709	2 338 519	4 340 280	337 512 652	223 816 557	113 696 095	24 347 878	13
476 357 941	34 314 048	9 364 371	3 171 479	4 980 822	397 165 937	264 106 688	133 059 249	27 361 284	14
578 680 097	37 592 202	9 680 844	2 987 440	6 922 432	488 599 631	348 630 534	139 969 097	32 897 548	15
53 136 064	3 130 860	2 646 012	188 410	—	45 720 196	33 391 200	12 328 996	1 450 586	1
4 650 090	175 000	90 000	50 000	—	4 177 690	3 729 090	448 600	157 400	2
7 835 185	1 634 480	425 135	9 500	—	5 496 070	3 406 070	2 090 000	270 000	3
7 991 067	336 400	221 400	—	—	6 627 117	5 268 900	1 358 217	806 150	4
11 120 975	—	61 100	—	—	10 940 375	6 324 250	4 616 125	119 500	5
3 034 602	30 400	175 900	33 720	128 720	2 346 762	1 411 140	935 622	319 100	6
13 172 276	—	29 500	1 500	—	13 018 836	11 446 405	1 572 431	122 440	7
18 276 217	480 350	—	—	13 000	17 499 027	9 510 644	7 988 383	283 840	8
6 496 180	—	—	15 100	—	6 478 280	4 884 430	1 593 850	2 800	9
16 016 097	204 072	71 775	—	19 300	15 619 700	14 169 690	1 450 010	101 250	10
4 749 810	—	—	—	—	4 749 810	3 888 370	861 440	—	11
14 787 843	—	33 000	4 800	—	13 497 043	11 319 858	2 177 185	1 253 000	12
4 177 767	1 011 862	—	—	—	3 055 705	1 682 210	1 373 495	110 200	13
9 323 220	4 910 700	44 300	—	58 400	4 309 820	3 288 850	1 020 970	—	14
15 047 890	413 730	33 380	22 200	5 600	13 869 680	7 504 887	6 364 793	703 300	15
2 253 720	1 771 200	9 050	700	21 200	387 810	65 450	322 360	63 760	16
3 946 140	2 004 050	73 700	1 430	112 600	1 690 860	810 150	880 710	63 500	17
2 134 809	90 400	3 000	13 000	238 709	1 584 300	1 096 350	487 950	205 400	18
2 499 221	1 041 471	200 000	52 000	30 950	1 114 000	701 700	412 300	60 800	19
77 444 004	1 965 700	2 141 344	411 500	1 289 920	68 079 880	58 070 550	10 009 330	3 555 660	20
11 150 200	4 880 820	331 200	87 970	484 470	4 986 460	1 636 370	3 350 090	379 280	21
16 654 837	161 928	33 900	43 900	66 900	16 181 359	9 353 151	6 828 208	166 850	22
14 006 185	444 715	5 000	77 170	—	13 366 550	5 523 730	7 842 820	112 750	23
29 161 353	20 000	109 300	209 000	4 650	28 588 153	18 130 560	10 457 593	230 250	24
7 267 990	268 000	43 700	316 070	125 344	1 109 776	539 590	570 186	5 405 100	25
3 739 340	245 990	35 100	172 750	114 600	3 049 750	1 895 010	1 154 740	121 150	26
1 737 110	—	107 500	1 000	97 760	1 530 850	1 222 160	308 690	—	27
12 139 528	587 410	150 550	256 100	1 770 500	9 097 815	6 833 205	2 264 610	277 153	28
15 164 304	15 400	—	213 500	415 500	14 263 804	8 751 400	5 512 404	256 100	29
11 994 140	1 075 390	55 000	60 600	—	10 514 450	4 087 310	6 427 140	288 700	30
3 082 615	200 000	8 600	—	—	2 866 835	2 403 850	462 985	7 180	31
4 471 179	2 076 249	53 600	28 200	—	2 187 130	619 350	1 567 780	126 000	32
4 820 416	1 188 200	200 100	2 000	629 039	2 206 660	921 690	1 284 970	594 417	33
4 450 111	64 600	141 200	6 300	75 650	3 711 060	2 599 230	1 111 830	451 301	34
8 359 890	2 347 770	23 350	30 060	88 000	5 559 360	4 765 830	793 530	311 350	35
3 488 920	316 500	213 380	31 000	20 000	2 643 260	278 500	2 364 760	264 780	36
508 060	140 800	—	—	—	367 260	262 000	105 260	—	37
28 983 606	809 494	121 360	85 500	69 000	27 343 352	19 118 272	8 225 080	554 900	38
7 715 770	1 495 000	172 000	2 380	29 100	5 313 590	3 196 954	2 116 636	703 700	39
25 076 154	—	15 000	—	7 000	23 983 154	21 382 878	2 600 276	1 071 000	40
4 612 840	—	50 100	3 000	5 200	845 940	115 600	730 340	3 908 600	41
3 433 030	—	29 800	10 150	—	3 304 880	2 466 150	838 730	88 200	42
14 110 373	472 058	236 465	14 350	770 000	11 850 950	5 908 850	5 942 100	766 550	43
12 039 730	—	110 590	35 000	—	11 626 790	8 390 740	3 236 050	267 350	44
14 254 492	19 570	267 045	447 600	91 600	11 589 427	8 384 010	3 205 417	1 839 250	45
35 379 096	1 561 633	350 408	4 000	133 950	30 160 145	27 873 950	2 286 195	3 168 960	46
2 585 651	—	558 000	45 980	5 770	87 910	—	87 910	1 887 991	47

造林用苗木（4）公私有

年次又ハ地方	スギ 総数	道府縣有	市町村有	部落有	森林組合有	個人及會社有 総數	苗木商	其ノ他	其ノ他ノ團體有
	(19)	(20)	(21)	(22)	(23)	(24)	(25)	(26)	(27)
年末現在	本	本	本	本	本	本	本	本	本
昭和 5	155 362 371	7 670 885	2 636 828	926 990	2 483 926	132 545 721	62 274 222	70 271 499	9 098 021
〃 6	141 914 192	7 481 256	2 163 667	575 430	2 375 213	116 927 823	59 344 978	57 582 845	12 390 803
〃 7	128 099 481	7 878 800	2 003 616	515 990	1 539 375	108 403 218	56 782 289	51 620 929	7 758 482
〃 8	124 798 482	7 219 002	2 008 910	629 420	1 286 780	106 161 472	54 568 164	51 593 308	7 492 898
〃 9	120 155 771	7 775 023	1 419 046	447 270	1 602 310	102 173 955	53 965 821	48 208 134	6 738 167
〃 10	131 190 802	7 486 218	1 337 454	483 500	1 899 312	112 036 943	55 732 017	56 304 926	7 947 375
〃 11	146 132 043	7 583 597	1 354 770	719 200	1 865 165	126 601 561	70 187 767	56 413 794	8 007 750
〃 12	151 610 195	6 637 877	1 714 890	1 061 990	2 084 290	131 801 826	73 296 078	58 505 748	8 309 322
〃 13	152 294 240	9 310 863	1 594 941	1 132 052	1 587 110	130 006 035	73 234 763	56 771 272	8 663 239
〃 14	179 691 521	8 405 450	2 223 861	1 592 962	2 274 112	155 087 638	89 022 535	66 065 103	10 107 498
〃 15	201 585 611	9 810 249	2 879 630	1 735 200	2 829 976	172 937 077	109 527 900	63 409 177	11 393 479
1 北海道	2 578 550	16 200	160 350	—	—	2 402 000	963 400	1 438 600	—
2 青森	2 560 650	50 000	60 000	30 000	—	2 319 750	1 990 300	329 450	100 900
3 岩手	4 483 555	756 800	392 135	5 500	—	3 184 520	1 540 570	1 643 950	144 600
4 宮城	3 546 542	75 250	91 700	—	—	3 300 142	2 511 700	788 442	79 450
5 秋田	9 181 255	—	56 100	—	—	9 005 655	5 198 150	3 807 505	119 500
6 山形	2 439 852	—	30 400	10 720	71 720	2 078 512	1 215 550	862 962	248 500
7 福島	4 412 205	—	—	1 000	—	4 350 185	3 729 280	620 905	61 020
8 茨城	7 754 933	—	—	—	8 000	7 586 993	2 829 020	4 757 973	159 940
9 栃木	2 799 250	—	—	5 600	—	2 792 850	2 055 500	737 350	800
10 群馬	12 489 695	16 270	66 275	—	5 300	12 324 050	11 420 340	903 710	77 800
11 埼玉	2 316 560	—	—	—	—	2 316 560	1 907 250	409 310	—
12 千葉	4 164 334	—	25 000	3 500	—	3 340 434	2 437 308	903 126	795 400
13 東京	1 748 919	407 094	—	—	—	1 311 625	824 650	486 975	30 200
14 神奈川	2 282 010	986 000	—	—	27 400	1 268 610	1 135 560	133 050	—
15 新潟	11 901 962	413 730	24 230	22 200	5 600	10 929 102	5 632 527	5 296 575	507 100
16 富山	1 526 200	1 151 600	9 050	100	20 200	339 950	38 450	301 500	5 300
17 石川	1 330 160	646 400	7 500	880	59 250	600 130	113 400	486 730	16 000
18 福井	1 597 459	40 000	3 000	13 000	166 259	1 343 800	994 400	349 400	31 400
19 山梨	465 092	29 192	70 000	22 000	22 000	321 100	177 400	143 700	800
20 長野	6 671 800	700	610 350	221 950	583 420	4 234 090	2 345 450	1 888 640	1 021 290
21 岐阜	2 723 085	1 221 225	81 200	69 850	28 500	1 151 730	328 470	823 260	170 580
22 静岡	4 971 421	—	11 900	—	30 700	4 923 321	2 932 580	1 990 741	5 500
23 愛知	3 361 245	20 425	2 500	73 450	—	3 193 170	1 299 610	1 893 560	71 700
24 三重	13 005 265	10 000	10 000	136 000	1 700	12 706 215	8 030 630	4 675 585	141 350
25 滋賀	765 696	75 000	5 100	500	25 274	433 572	124 640	308 932	226 250
26 京都	2 189 510	119 860	35 100	142 920	44 600	1 749 180	865 340	883 840	97 850
27 大阪	446 450	—	3 000	—	—	443 450	320 950	122 500	—
28 兵庫	6 414 385	182 970	31 250	228 400	886 000	4 900 345	3 510 925	1 389 420	185 420
29 奈良	9 755 544	6 400	—	125 500	302 500	9 160 644	6 750 300	2 410 344	160 500
30 和歌山	5 241 730	390 070	50 000	38 500	—	4 618 160	1 808 910	2 809 250	145 000
31 鳥取	1 352 435	—	—	—	—	1 352 255	1 040 200	312 055	180
32 島根	1 442 970	712 690	19 000	4 000	—	640 280	130 150	510 130	67 000
33 岡山	1 449 690	409 900	45 000	—	123 133	702 450	274 380	428 070	169 207
34 廣島	1 790 120	35 000	86 250	4 800	30 000	1 617 900	1 168 100	449 800	16 170
35 山口	4 407 344	470 820	1 500	900	53 000	3 793 862	3 167 462	626 400	87 262
36 德島	2 440 920	207 000	11 500	31 000	20 000	1 968 690	171 790	1 796 900	202 730
37 香川	10 980	—	—	—	—	10 980	10 800	180	—
38 愛媛	15 429 883	304 453	53 500	42 000	50 000	14 592 430	10 471 260	4 121 170	387 500
39 高知	2 503 990	310 000	99 000	130	22 600	1 687 960	810 640	877 320	384 300
40 福岡	7 781 888	—	15 000	—	2 000	6 926 888	5 631 998	1 294 890	838 000
41 佐賀	1 675 740	—	50 100	3 000	5 200	564 640	25 600	539 040	1 052 800
42 長崎	1 142 760	—	17 500	4 450	—	1 065 810	656 400	409 410	55 000
43 熊本	6 359 735	438 400	183 745	12 100	59 500	5 349 460	2 474 600	2 874 860	316 530
44 大分	5 375 890	—	52 500	35 000	—	5 162 440	3 057 990	2 104 450	125 950
45 宮崎	9 001 222	17 500	220 945	437 900	90 400	6 797 177	4 189 510	2 607 667	1 437 300
46 鹿兒島	4 241 310	289 300	187 950	4 000	82 950	2 070 710	1 214 460	856 250	1 606 400
47 沖繩	53 420	—	—	4 350	2 770	3 300	—	3 300	43 000

年次又ハ地方	ヒノキ（扁柏） 總數	道府縣有	市町村有	部落有	森林組合有	個人及會社有 總數	苗木商	其ノ他	其ノ他ノ團體有	マツ（松） 總數	道府縣有
	(28)	(29)	(30)	(31)	(32)	(33)	(34)	(35)	(36)	(37)	(38)
	本	本	本	本	本	本	本	本	本	本	本
昭和 5	103 798 970	11 909 157	3 049 393	450 120	1 899 440	81 861 180	47 708 735	34 152 445	4 629 680	83 373 577	7 647 671
〃 6	93 759 425	10 933 010	3 352 961	358 600	1 820 408	73 399 715	42 688 620	30 711 095	3 894 731	67 121 549	7 045 865
〃 7	85 496 118	8 269 624	3 277 302	313 970	1 338 520	69 123 647	43 924 972	25 198 675	3 173 055	66 705 760	6 943 263
〃 8	80 337 253	8 281 558	3 614 899	324 150	803 920	63 792 045	40 475 211	23 316 834	3 520 681	70 332 749	7 020 879
〃 9	76 961 073	6 271 842	2 405 711	343 308	1 408 570	64 045 459	42 526 504	21 518 955	2 486 183	72 911 525	6 866 028
〃 10	77 534 535	5 877 108	2 272 757	351 060	1 766 964	64 686 925	42 931 460	21 755 465	2 579 721	75 939 727	6 901 993
〃 11	87 869 641	6 572 166	1 914 894	388 790	1 720 430	74 269 610	49 910 478	24 359 132	3 003 751	75 036 935	5 836 102
〃 12	90 303 937	5 624 359	2 120 450	1 016 595	2 171 090	74 803 779	49 913 601	24 890 178	4 567 664	58 667 744	6 094 900
〃 13	88 935 841	6 850 461	1 743 971	424 730	1 465 590	74 058 909	47 817 231	26 241 678	4 392 180	56 662 568	7 374 170
〃 14	90 553 110	7 458 691	1 628 538	333 810	1 501 390	75 670 128	49 959 524	25 710 604	3 960 553	64 543 718	7 075 958
〃 15	106 948 558	9 320 145	1 458 372	455 170	2 423 448	89 519 689	59 751 863	29 767 826	3 771 734	85 841 895	7 174 143
1 北海道	10 180	—	180	—	—	10 000	—	10 000	—	267 530	—
2 青森	70 000	—	—	—	—	70 000	70 000	—	—	899 380	95 000
3 岩手	78 700	6 000	—	—	—	72 700	68 500	4 200	—	1 624 280	632 800
4 宮城	320 495	60 000	2 200	—	—	258 295	248 500	9 795	—	1 492 600	140 000
5 秋田	206 500	—	—	—	—	206 500	5 500	201 000	—	1 071 500	—
6 山形	5 500	—	—	—	—	4 500	4 500	—	1 000	466 690	28 000
7 福島	446 050	—	—	—	—	434 750	432 550	2 200	11 300	1 601 500	—
8 茨城	2 113 050	—	—	—	5 000	1 984 150	1 299 930	664 220	123 900	4 957 184	280 000
9 栃木	1 777 630	—	—	9 500	—	1 766 130	1 472 530	293 600	2 000	372 550	—
10 群馬	533 200	41 000	—	—	—	491 900	394 200	97 700	300	942 350	67 500
11 埼玉	1 226 510	—	—	—	—	1 226 510	851 860	374 650	—	150 000	—
12 千葉	983 374	—	—	1 300	—	908 074	806 548	101 526	74 000	7 743 730	—
13 東京	1 468 618	540 648	—	—	—	885 970	648 250	237 720	42 000	54 900	—
14 神奈川	2 270 400	1 343 800	44 300	—	13 000	869 300	643 900	225 400	—	2 224 350	814 400
15 新潟	21 500	—	—	—	—	21 500	21 400	100	—	2 168 450	—
16 富山	34 600	32 000	—	100	—	2 500	1 900	600	—	146 000	142 550
17 石川	67 060	—	800	—	800	45 460	8 000	37 460	20 000	715 250	670 200
18 福井	88 100	400	—	—	11 500	46 200	37 000	9 200	30 000	198 650	—
19 山梨	1 181 473	508 123	130 000	15 000	8 950	519 400	367 200	152 200	—	139 520	1 420
20 長野	3 077 362	96 500	516 632	36 800	552 300	1 804 550	1 078 250	726 300	70 580	1 320 400	220 000
21 岐阜	4 624 055	2 381 265	242 400	15 300	451 300	1 423 790	641 750	782 040	110 000	2 793 820	919 200
22 静岡	7 092 344	160 168	22 000	—	16 200	6 888 676	3 781 570	3 107 106	5 300	1 532 078	—
23 愛知	3 166 990	34 590	—	3 520	—	3 096 130	1 264 210	1 831 920	32 750	5 847 960	38 000
24 三重	12 536 826	—	94 300	62 000	1 250	12 335 976	7 127 680	5 208 296	43 300	2 910 730	—
25 滋賀	1 209 804	193 000	38 600	127 000	57 980	356 724	130 820	225 904	436 500	505 950	—
26 京都	918 950	126 130	—	28 200	63 500	689 820	495 410	194 410	11 300	407 750	—
27 大阪	369 050	—	—	1 000	—	368 050	265 750	102 300	—	789 910	—
28 兵庫	3 360 290	172 400	14 000	21 700	686 000	2 401 070	1 951 810	449 260	65 120	780 570	179 800
29 奈良	4 915 200	3 800	—	67 000	113 000	4 643 700	1 850 900	2 792 800	87 700	46 200	2 200
30 和歌山	4 324 740	415 000	5 000	16 600	—	3 845 240	1 536 900	2 308 340	42 900	1 028 710	118 910
31 鳥取	695 200	—	—	—	—	688 200	581 650	106 550	7 000	851 200	195 000
32 島根	708 120	497 470	8 000	—	—	192 350	44 900	147 450	10 300	1 540 449	614 549
33 岡山	2 100 828	417 000	119 100	—	296 468	1 081 360	421 810	659 550	186 900	341 250	157 080
34 廣島	1 494 526	28 600	28 900	1 500	39 000	1 312 280	983 700	328 580	84 246	128 745	—
35 山口	1 701 376	790 840	5 000	—	35 000	717 448	621 068	96 380	153 088	2 094 930	1 012 270
36 德島	403 490	81 500	2 000	—	—	257 940	64 210	193 730	62 050	118 500	28 000
37 香川	120 600	36 850	—	—	—	83 750	56 200	27 550	—	197 650	103 950
38 愛媛	8 743 681	299 241	63 600	41 500	19 000	8 165 340	4 832 030	3 333 310	155 000	2 707 930	205 800
39 高知	4 719 600	980 000	68 000	2 200	6 500	3 444 100	2 315 952	1 128 148	218 800	425 330	170 000
40 福岡	7 938 911	—	—	—	1 500	7 854 411	7 007 555	846 856	83 000	6 968 025	—
41 佐賀	1 016 050	—	—	—	—	85 150	27 000	58 150	930 900	1 667 000	—
42 長崎	545 920	—	8 500	2 700	—	518 820	372 900	145 920	15 900	970 900	—
43 熊本	2 826 180	10 550	11 800	2 250	45 200	2 569 980	1 318 500	1 251 480	186 400	3 577 834	6 014
44 大分	2 445 960	—	17 460	—	—	2 424 000	1 920 000	504 000	4 500	1 350 070	—
45 宮崎	1 120 970	2 070	—	—	—	1 043 900	831 700	212 200	75 000	1 778 950	—
46 鹿兒島	11 868 595	61 200	15 600	—	—	11 403 095	10 845 370	557 725	388 700	15 621 840	331 500
47 沖繩	—	—	—	—	—	—	—	—	—	300 800	—

造林用苗木　(4)　公　私　有

年次又ハ地方	マツ（松）							カラマツ（落葉松）							サハラ（花柏）							年次又ハ地方
	市町村有	部落有	森林組合有	個人及會社有 總數	個人及會社有 苗木商	個人及會社有 其ノ他	其ノ他ノ團體有	總數	道府縣有	市町村有	部落有	森林組合有	個人及會社有 總數	個人及會社有 苗木商	總數	道府縣有	市町村有	部落有	森林組合有	個人及會社有 總數	個人及會社有 苗木商	
年末現在	(39)	(40)	(41)	(42)	(43)	(44)	(45)	(46)	(47)	(48)	(49)	(50)	(51)	(52)	(53)	(54)	(55)	(56)	(57)	(58)	(59)	(60)	(61)	
	本	本	本	本	本	本	本	本	本	本	本	本	本	本	本	本	本	本	本	本	本	本	本	
昭和 5	2 324 828	281 970	519 048	67 953 676	44 415 225	23 538 451	4 646 384	44 758 902	1 092 267	879 990	143 200	195 100	41 869 180	35 214 570	6 654 610	579 165	4 255 770	3 000	31 000	—	—	4 171 150	3 145 240	5
〃 6	1 647 664	234 205	562 260	52 670 463	37 386 828	15 283 635	4 961 092	19 459 220	507 400	624 750	52 000	101 330	17 837 010	13 458 120	4 378 890	336 730	3 774 710	58 700	33 500	—	—	3 680 510	2 843 105	6
〃 7	2 228 189	212 450	450 510	53 531 531	37 500 386	16 031 145	3 339 817	19 610 804	996 430	446 658	10 150	30 000	17 958 766	13 361 060	4 597 706	168 800	3 838 992	10 710	28 000	—	—	3 800 282	2 746 020	7
〃 8	1 304 284	267 950	270 400	57 395 993	41 932 429	15 463 564	4 073 243	18 699 817	681 679	503 200	4 600	100 500	17 258 938	10 264 358	6 994 580	150 900	3 154 459	110 440	69 000	—	4 000	2 950 219	2 542 856	8
〃 9	1 502 390	353 500	201 900	60 214 860	46 032 290	14 182 570	3 772 847	22 379 687	714 102	465 840	47 192	40 000	20 785 071	15 167 791	5 617 280	327 482	1 855 586	69 150	54 000	—	—	1 727 806	1 552 313	9
〃 10	1 765 295	227 710	301 460	63 258 307	48 445 009	14 813 298	3 484 962	18 298 105	461 938	638 650	12 000	41 500	16 414 008	13 523 111	2 890 897	730 009	1 462 079	65 375	29 370	—	—	1 356 834	1 186 264	10
〃 11	2 121 852	219 520	334 731	62 379 600	52 874 365	9 505 235	4 145 100	20 992 941	579 296	842 936	18 200	50 500	18 601 714	15 056 271	3 545 443	900 295	1 629 318	9 180	32 500	—	5 000	1 580 638	1 381 858	11
〃 12	1 388 275	221 040	307 231	46 100 388	36 803 370	9 297 018	4 555 910	22 556 130	499 834	570 445	5 000	127 200	20 622 359	14 046 090	6 576 269	731 292	1 866 556	2 699	32 000	8 000	—	1 762 357	1 388 177	12
〃 13	1 204 942	170 220	157 750	44 466 775	34 960 541	9 506 234	3 288 711	32 750 357	535 014	845 014	155 500	133 500	30 156 633	25 405 159	4 751 474	924 696	1 531 903	8 000	15 600	8 000	200	1 483 023	1 184 073	13
〃 14	1 077 864	269 072	207 150	51 290 751	40 496 242	10 794 509	4 622 923	57 753 816	875 328	2 017 123	586 000	174 200	52 776 890	41 908 375	10 868 515	1 324 275	1 644 714	14 625	85 000	—	—	1 361 689	1 070 724	14
〃 15	**736 860**	**152 630**	**940 530**	**72 427 397**	**58 260 974**	**14 166 423**	**4 410 335**	**102 563 473**	**2 253 128**	**1 783 430**	**357 500**	**91 900**	**94 969 515**	**81 035 615**	**13 933 900**	**3 107 950**	**1 654 160**	**6 500**	**54 000**	**500**	—	**1 572 660**	**1 306 660**	15
1 北海道	2 100	—	—	255 430	39 630	215 800	10 000	32 830 250	85 000	840 960	174 500	—	31 005 340	24 790 750	6 214 590	724 450	—	—	—	—	—	—	—	1
2 青森	—	20 000	—	742 880	721 530	21 350	41 500	828 300	—	24 000	—	—	789 300	779 300	10 000	15 000	29 960	—	6 000	—	—	23 960	23 960	2
3 岩手	23 000	4 000	—	849 780	608 300	241 480	114 700	1 147 800	130 000	10 000	—	—	997 800	861 600	136 200	10 000	52 000	—	—	—	—	52 000	43 000	3
4 宮城	7 800	—	—	1 069 800	955 100	114 700	275 000	242 900	—	—	—	—	237 900	203 100	34 800	5 000	164 500	—	—	—	—	164 500	164 500	4
5 秋田	5 000	—	—	1 066 500	816 000	250 500	—	236 000	—	—	—	—	236 000	216 000	20 000	—	4 000	—	—	—	—	4 000	—	5
6 山形	145 500	23 000	57 000	155 190	114 790	40 400	58 000	85 000	—	—	—	—	85 000	61 800	23 200	—	200	—	—	—	—	200	100	6
7 福島	—	—	—	1 571 500	1 525 100	46 400	30 000	228 565	—	—	—	—	228 565	224 865	3 700	—	3 540	—	—	—	—	3 540	3 540	7
8 茨城	—	—	—	4 677 184	3 298 284	1 378 900	—	—	—	—	—	—	—	—	—	—	418 760	—	—	—	—	418 760	292 760	8
9 栃木	—	—	—	372 550	366 550	6 000	—	5 500	—	—	—	—	5 500	4 500	1 000	—	18 000	—	—	—	—	18 000	15 500	9
10 群馬	—	—	—	854 700	752 000	102 700	20 150	868 400	33 200	3 000	—	5 000	825 200	687 200	138 000	2 000	17 300	6 500	—	—	—	10 800	10 800	10
11 埼玉	—	—	—	150 000	143 000	7 000	—	52 000	—	—	—	—	52 000	50 000	2 000	—	239 430	—	—	—	—	239 430	220 700	11
12 千葉	8 000	—	—	7 459 730	6 583 572	876 158	276 000	17 500	—	—	—	—	17 500	17 500	—	—	167 300	—	—	—	—	147 300	111 300	12
13 東京	—	—	—	54 900	38 200	16 700	—	—	—	—	—	—	—	—	—	—	109 100	—	—	—	—	109 100	77 600	13
14 神奈川	—	—	—	1 409 950	1 085 050	324 900	—	—	—	—	—	—	—	—	—	—	141 850	—	—	—	—	141 850	126 500	14
15 新潟	9 150	—	—	1 984 300	1 033 650	950 650	175 000	83 420	—	—	—	—	83 420	51 100	32 320	—	16 000	—	—	—	—	16 000	10 000	15
16 富山	—	—	—	2 550	1 900	650	900	19 900	17 000	—	—	—	2 900	2 500	400	—	3 250	—	—	—	—	3 250	3 000	16
17 石川	8 800	—	—	36 250	25 600	10 650	—	2 000	—	—	—	—	2 000	2 000	—	—	48 570	—	45 000	—	—	3 570	3 000	17
18 福井	—	—	30 000	128 650	20 200	108 450	40 000	—	—	—	—	—	—	—	—	—	—	—	—	—	—	—	—	18
19 山梨	—	—	—	138 100	38 000	100 100	—	414 178	251 178	—	15 000	—	88 000	76 000	12 000	60 000	—	—	—	—	—	—	—	19
20 長野	67 700	100	43 400	924 200	898 500	25 700	65 000	65 333 252	1 648 500	895 712	143 800	83 600	60 270 140	52 991 100	7 279 040	2 291 500	190 900	—	3 000	500	—	186 900	185 200	20
21 岐阜	6 000	2 620	1 000	1 805 800	574 800	1 231 000	59 200	105 500	88 250	1 400	—	—	15 850	9 300	6 550	—	—	—	—	—	—	—	—	21
22 静岡	—	10 900	10 000	1 508 978	1 203 951	305 027	2 200	—	—	—	—	—	—	—	—	—	—	—	—	—	—	—	—	22
23 愛知	2 500	200	—	5 803 960	2 537 110	3 266 850	3 300	—	—	—	—	—	—	—	—	—	4 200	—	—	—	—	4 200	2 900	23
24 三重	5 000	—	—	2 884 130	2 430 500	453 630	21 600	—	—	—	—	—	—	—	—	—	—	—	—	—	—	—	—	24
25 滋賀	—	36 800	20 800	230 150	200 900	29 250	218 200	—	—	—	—	—	—	—	—	—	—	—	—	—	—	—	—	25
26 京都	—	—	—	407 750	386 600	21 150	—	—	—	—	—	—	—	—	—	—	—	—	—	—	—	—	—	26
27 大阪	104 000	—	97 760	588 150	520 500	67 650	—	100	—	—	—	—	100	—	100	—	—	—	—	—	—	—	—	27
28 兵庫	—	—	—	599 920	510 020	89 900	850	—	—	—	—	—	—	—	—	—	—	—	—	—	—	—	—	28
29 奈良	—	—	—	44 000	30 500	13 500	—	—	—	—	—	—	—	—	—	—	—	—	—	—	—	—	—	29
30 和歌山	—	2 500	—	906 800	622 800	284 000	500	—	—	—	—	—	—	—	—	—	—	—	—	—	—	—	—	30
31 鳥取	8 600	—	—	647 600	647 000	600	—	—	—	—	—	—	—	—	—	—	—	—	—	—	—	—	—	31
32 島根	11 600	—	—	888 600	313 300	575 300	25 700	24 200	—	—	24 200	—	—	—	—	—	10 000	—	—	—	—	10 000	—	32
33 岡山	—	—	12 070	101 100	70 000	31 100	71 000	23 300	—	—	—	3 300	20 000	—	20 000	—	—	—	—	—	—	—	—	33
34 廣島	—	—	—	128 730	83 930	44 800	15	—	—	—	—	—	—	—	—	—	—	—	—	—	—	—	—	34
35 山口	16 850	29 160	—	966 650	922 600	44 050	70 000	—	—	—	—	—	—	—	—	—	—	—	—	—	—	—	—	35
36 徳島	—	—	—	90 500	40 500	50 000	—	—	—	—	—	—	—	—	—	—	—	—	—	—	—	—	—	36
37 香川	—	—	—	93 700	89 700	4 000	—	—	—	—	—	—	—	—	—	—	—	—	—	—	—	—	—	37
38 愛媛	4 260	2 000	—	2 494 670	2 410 270	84 400	1 200	—	—	—	—	—	—	—	—	—	—	—	—	—	—	—	—	38
39 高知	5 000	50	—	169 460	66 492	102 968	80 800	—	—	—	—	—	—	—	—	—	—	—	—	—	—	—	—	39
40 福岡	—	—	3 500	6 814 525	6 398 995	415 530	150 000	7 000	—	—	—	—	7 000	7 000	—	—	300	—	—	—	—	300	300	40
41 佐賀	—	—	—	184 000	61 000	123 000	1 483 000	—	—	—	—	—	—	—	—	—	—	—	—	—	—	—	—	41
42 長崎	2 500	3 000	—	948 100	687 400	260 700	17 300	—	—	—	—	—	—	—	—	—	15 000	—	—	—	—	15 000	12 000	42
43 熊本	—	—	665 000	2 791 300	1 726 800	1 064 500	115 520	—	—	—	—	—	—	—	—	—	—	—	—	—	—	—	—	43
44 大分	—	—	—	1 326 870	1 225 920	100 950	23 200	—	—	—	—	—	—	—	—	—	—	—	—	—	—	—	—	44
45 宮崎	5 500	—	—	1 622 250	1 576 700	45 550	151 200	—	—	—	—	—	—	—	—	—	—	—	—	—	—	—	—	45
46 鹿児島	38 000	—	—	14 443 040	13 857 730	585 310	809 300	8 408	—	8 408	—	—	—	—	—	—	—	—	—	—	—	—	—	46
47 沖縄	250 000	18 300	—	32 500	—	32 500	—	—	—	—	—	—	—	—	—	—	—	—	—	—	—	—	—	47

造林用苗木　(4)　公　私　有

年次又ハ地方	サハラ(花柏)		ヒバ(羅漢柏)									ク					ス(樟)				カシ(櫧)			年次又ハ地方
	個人及會社有 其ノ他	其ノ他ノ團體有	總數	道府縣有	市町村有	部落有	森林組合有	個人及會社有 總數	個人及會社有 苗木商	個人及會社有 其ノ他	其ノ他ノ團體有	總數	道府縣有	市町村有	部落有	森林組合有	個人及會社有 總數	個人及會社有 苗木商	個人及會社有 其ノ他	其ノ他ノ團體有	總數	道府縣有	市町村有	
年末現在	(62)	(63)	(64)	(65)	(66)	(67)	(68)	(69)	(70)	(71)	(72)	(73)	(74)	(75)	(76)	(77)	(78)	(79)	(80)	(81)	(82)	(83)	(84)	
	本	本	本	本	本	本	本	本	本	本	本	本	本	本	本	本	本	本	本	本	本	本	本	
昭和 5	1 025 910	50 620	1 725 721	353 990	42 870	—	—	1 308 761	630 482	678 279	20 100	499 734	23 294	36 450	20 000	—	269 990	126 150	143 840	150 000	454 657	20 800	500	5
〃 6	837 405	2 000	1 239 363	211 400	40 500	—	15 630	955 333	401 629	553 704	16 500	267 765	34 355	78 000	4 000	—	151 310	116 260	35 050	100	309 410	16 200	1 000	6
〃 7	1 054 262	—	1 364 096	212 250	26 770	—	4 000	1 106 076	556 156	549 920	15 000	134 777	76 122	17 700	—	—	40 955	16 165	24 790	—	275 314	26 730	—	7
〃 8	407 363	20 800	1 347 998	270 500	25 300	—	3 000	1 039 698	606 546	433 152	9 500	336 873	68 273	5 200	20 000	—	241 400	176 320	65 080	2 000	277 480	17 000	250	8
〃 9	175 493	4 630	1 326 128	376 550	30 600	—	3 500	906 978	458 666	448 312	8 500	496 410	136 550	11 100	20 000	—	217 760	60 760	157 000	111 000	344 687	5 000	200	9
〃 10	170 570	10 500	1 628 188	299 400	33 006	400	26 000	1 254 172	651 282	602 890	15 210	279 802	77 730	3 750	10 500	—	58 470	45 070	13 400	129 352	476 061	6 850	7 300	10
〃 11	198 780	2 000	2 206 821	540 289	56 200	15 000	25 000	1 503 332	717 622	785 710	67 000	329 395	9 525	27 000	10 100	—	133 950	87 950	46 000	148 820	953 841	2 350	27 200	11
〃 12	374 180	61 500	2 043 926	285 930	4 800	5 500	20 000	1 687 696	679 126	1 008 570	40 000	707 777	217 700	89 060	15 000	5 000	207 660	124 650	83 010	173 357	958 723	9 699	64 434	12
〃 13	298 950	17 080	1 530 750	214 987	20 000	5 000	20 000	1 270 363	552 313	718 050	400	1 090 685	188 800	17 800	3 000	1 700	382 715	273 965	108 750	496 670	555 412	9 932	73 200	13
〃 14	290 965	183 400	1 961 989	866 687	3 000	—	35 000	1 014 802	597 922	416 880	42 500	842 589	40 600	53 680	9 279	2 880	364 390	316 200	48 190	371 760	527 716	29 798	99 300	14
〃 15	266 000	20 500	1 287 895	334 500	3 000	—	40 000	901 095	599 430	301 665	9 300	972 678	35 400	61 470	9 250	2 000	449 335	263 865	185 470	415 223	504 297	24 247	50 300	15
1 北海道	—	—	6 080	—	—	—	—	6 080	300	5 780	—	—	—	—	—	—	—	—	—	—	—	—	—	1
2 青森	—	—	25 000	—	—	—	—	25 000	20 000	5 000	—	—	—	—	—	—	—	—	—	—	—	—	—	2
3 岩手	9 000	—	44 500	—	—	—	—	44 500	36 000	8 500	—	—	—	—	—	—	—	—	—	—	—	—	—	3
4 宮城	—	—	100 700	—	—	—	—	100 700	100 700	—	—	—	—	—	—	—	—	—	—	—	700	—	—	4
5 秋田	4 000	—	10 000	—	—	—	—	10 000	10 000	—	—	—	—	—	—	—	—	—	—	—	—	—	—	5
6 山形	100	—	2 000	—	—	—	—	2 000	2 000	—	—	—	—	—	—	—	—	—	—	—	—	—	—	6
7 福島	—	—	27 680	—	—	—	—	27 680	27 480	200	—	—	—	—	—	—	—	—	—	—	15 690	—	—	7
8 茨城	126 000	—	77 880	—	—	—	—	77 880	72 320	5 560	—	—	—	—	—	—	—	—	—	—	1 750	—	—	8
9 栃木	2 500	—	7 000	—	—	—	—	7 000	7 000	—	—	—	—	—	—	—	—	—	—	—	6 000	—	—	9
10 群馬	—	—	14 200	—	—	—	—	14 200	14 200	—	—	—	—	—	—	—	—	—	—	—	4 200	—	—	10
11 埼玉	18 730	—	71 690	—	—	—	—	71 690	70 690	1 000	—	5	—	—	—	—	5	5	—	—	45 000	—	—	11
12 千葉	36 000	20 000	36 000	—	—	—	—	36 000	36 000	—	—	—	—	—	—	—	—	—	—	—	94 295	—	—	12
13 東京	31 500	—	—	—	—	—	—	—	—	—	—	—	—	—	—	—	—	—	—	—	5 380	2 130	—	13
14 神奈川	15 350	—	1 540	—	—	—	—	1 540	1 540	—	—	—	—	—	—	—	—	—	—	—	—	—	—	14
15 新潟	6 000	—	64 905	—	—	—	—	64 905	45 900	19 005	—	—	—	—	—	—	—	—	—	—	200	—	—	15
16 富山	250	—	5 600	—	—	—	—	5 200	5 200	—	400	50	—	—	—	—	50	50	—	—	2 300	—	—	16
17 石川	570	—	637 700	274 500	—	—	40 000	314 400	64 000	250 400	8 800	—	—	—	—	—	—	—	—	—	—	—	—	17
18 福井	—	—	—	—	—	—	—	—	—	—	—	—	—	—	—	—	—	—	—	—	—	—	—	18
19 山梨	—	—	—	—	—	—	—	—	—	—	—	—	—	—	—	—	—	—	—	—	—	—	—	19
20 長野	1 700	500	3 000	—	3 000	—	—	—	—	—	—	—	—	—	—	—	—	—	—	—	—	—	—	20
21 岐阜	—	—	15 120	—	—	—	—	15 120	15 000	120	—	—	—	—	—	—	20	—	20	—	35	—	—	21
22 静岡	—	—	60 950	—	—	—	—	60 950	60 000	950	—	3 700	—	—	—	—	3 700	3 400	300	—	500	—	—	22
23 愛知	1 300	—	6 600	—	—	—	—	6 600	1 600	5 000	—	10 000	10 000	—	—	—	—	—	—	—	—	—	—	23
24 三重	—	—	150	—	—	—	—	150	—	150	—	—	—	—	—	—	—	—	—	—	—	—	—	24
25 滋賀	—	—	—	—	—	—	—	—	—	—	—	—	—	—	—	—	—	—	—	—	—	—	—	25
26 京都	—	—	—	—	—	—	—	—	—	—	—	—	—	—	—	—	—	—	—	—	—	—	—	26
27 大阪	—	—	—	—	—	—	—	—	—	—	—	—	—	—	—	—	—	—	—	—	8 000	—	—	27
28 兵庫	—	—	5 000	—	—	—	—	5 000	5 000	—	—	5 063	—	—	—	—	5 000	5 000	—	63	6 300	—	5 300	28
29 奈良	—	—	—	—	—	—	—	—	—	—	—	1 000	—	—	—	—	1 000	—	1 000	—	—	—	—	29
30 和歌山	—	—	—	—	—	—	—	—	—	—	—	—	—	—	—	—	—	—	—	—	20 180	13 180	—	30
31 鳥取	—	—	—	—	—	—	—	—	—	—	—	—	—	—	—	—	—	—	—	—	—	—	—	31
32 島根	10 000	—	—	—	—	—	—	—	—	—	—	—	—	—	—	—	—	—	—	—	4 000	—	—	32
33 岡山	—	—	60 000	60 000	—	—	—	—	—	—	—	25 250	25 000	—	—	—	250	—	250	—	—	—	—	33
34 廣島	—	—	—	—	—	—	—	—	—	—	—	50	—	50	—	—	—	—	—	—	37 000	—	—	34
35 山口	—	—	—	—	—	—	—	—	—	—	—	—	—	—	—	—	—	—	—	—	—	—	—	35
36 徳島	—	—	—	—	—	—	—	—	—	—	—	—	—	—	—	—	—	—	—	—	—	—	—	36
37 香川	—	—	—	—	—	—	—	—	—	—	—	370	—	—	—	—	370	—	370	—	—	—	—	37
38 愛媛	—	—	—	—	—	—	—	—	—	—	—	—	—	—	—	—	—	—	—	—	1 000	—	—	38
39 高知	—	—	—	—	—	—	—	—	—	—	—	730	—	—	—	—	730	—	730	—	—	—	—	39
40 福岡	—	—	2 000	—	—	—	—	2 000	2 000	—	—	300	—	—	—	—	300	300	—	—	500	—	—	40
41 佐賀	—	—	—	—	—	—	—	—	—	—	—	132 000	—	—	—	—	—	—	—	132 000	—	—	—	41
42 長崎	3 000	—	—	—	—	—	—	—	—	—	—	300	—	300	—	—	—	—	—	—	20 050	—	—	42
43 熊本	—	—	—	—	—	—	—	—	—	—	100	13 200	400	—	—	—	12 700	12 700	—	100	1 317	1 317	—	43
44 大分	—	—	600	—	—	—	—	500	500	—	—	700	—	—	—	—	700	700	—	—	8 000	—	—	44
45 宮崎	—	—	2 000	—	—	—	—	2 000	2 000	—	—	111 650	—	—	—	—	35 300	35 000	300	76 350	60 000	—	—	45
46 鹿兒島	—	—	—	—	—	—	—	—	—	—	—	548 370	—	3 000	—	—	386 660	206 710	179 950	158 710	161 900	7 620	45 000	46
47 沖縄	—	—	—	—	—	—	—	—	—	—	—	119 920	—	58 120	9 250	2 000	2 550	—	2 550	48 000	—	—	—	47