国立国会図書館

収　書　通　報

第 49 号

Current Acquisitions

No. 49

国立国会図書館

National Diet Library

Tokyo, Japan

凡　例

1. 本目録は本館に受入れられた図書で整理を了したものを逐次収録する。
   但し本号には概ね昭和26年11月中に整理をした和漢書を収録してある。
2. 記載は日本十進分類法（N. D. C.）新訂6版により分類してある。
   同一分類内の排列は、本文分類見出の中を標目のＡＢＣ順にしてある。
3. 目次に代わるものとして、N. D. C. の主綱表を掲げてある。
   本文の見出しもこれによる。
4. 各図書の標目の右端に附せられた数字はその図書の請求番号である。
   なお特殊の法律、法規は328諸法のもとに分類してあるが、その分については、それぞれの主題のもとに収められる場合の分類番号をも附記した。請求番号の下に（　）内に記載してあるのがそれである。

和漢書分類表

000	総　記
010	図書館
020	図書．書誌学
030	百科辞書．索引
040	論文集，講演集．雑書
050	逐次刊行書，雑誌
060	学会．博物館
070	新聞．新聞学
080	叢書．全集
090	
100	哲　学
100	哲学総記
110	哲学各論
120	東洋哲学
130	西洋哲学
140	心理学
150	倫理学
160	宗　教
170	神　道
180	仏　教
190	キリスト教
200	歴　史
200	歴史総記
210	日　本
220	アジア
230	ヨーロッパ
240	アフリカ
250	北アメリカ
260	南アメリカ
270	オセアニア
280	伝　記
290	地誌．紀行
300	社会科学
300	社会科学総記
310	政　治
320	法　律
330	経済．経営
340	財　政
350	統　計
360	社　会
370	教　育
380	民俗．風俗習慣
390	国防．軍事
400	自然科学
400	自然科学総記
410	数　学
420	物理学
430	化　学
440	天文学
450	地質学．地理学
460	生物学．人類学
470	植物学
480	動物学
490	医学．薬学
500	工学．工業
500	工学．技術．工業
510	土木工学
520	建築学
530	機械工学
540	電気工学
550	海事工学．造兵学
560	採鉱冶金学
570	化学工業
580	繊維，その他の工業
590	家　事
600	産　業
600	産業総記
610	農　業
620	園芸．造園
630	蚕糸業
640	畜産．獣医学
650	林　業
660	水産業
670	商　業
680	交　通
690	通　信
700	芸　術
700	芸術，美術総記
710	彫　刻
720	絵画．書道
730	版　画
740	写真．印刷
750	工芸美術
760	音楽．舞踊
770	演劇．映画
780	運動競技
790	遊芸．娯楽
800	語　学
800	語学総記
810	日本語
820	中国語．東洋語
830	英　語
840	ドイツ語
850	フランス語
860	スペイン語
870	イタリア語
880	ロシア語
890	その他諸国語
900	文　学
900	文学総記
910	日本文学
920	中国文学．東洋文学
930	英米文学
940	ドイツ文学
950	フランス文学
960	スペイン文学
970	イタリア文学
980	ロシア文学
990	その他諸国文学

000 総　記

020 図書．書誌学

植村長三郎　020.33-U 346 t
圖書・圖書館事典　植村長三郎編
東京　文德社　昭和26（1951）
599p　19cm

040 論文集，講演集．雜書

金森德次郎　049.1-Ka 361 s
書物と人間
東京　慶友社　昭和26（1951）
233p　19cm

松本良三　049.1-M 333 s
世界の市民
東京　杉山書店　昭和26（1951）
216p　19cm

中川善之助　049.1-N 321 w
私は思う
東京　勁草書房　昭和26（1951）
206p　19cm（随筆選集）

扇谷正造　049.1-O 314 e
鉛筆ぐらし
東京　暮しの手帖社　昭和26（1951）
260p　19cm

高田　保　049.1-Ta 426 b
第一 ブラリひようたん
東京　創元社　昭和26（1951）
206p　図版　15cm（創元文庫 第12）

德川夢聲　049.1-To 425 h
悲觀も愉し
東京　創元社　昭和26（1951）
218p　図版　19cm

德川夢聲　049.1-To 425 m
負るも愉し
東京　二十世紀日本社　昭和26（1951）
245p　19cm

050 逐次刊行書，雜誌

讀賣年鑑　昭和27年版　059.1-Y 752 Y
讀賣新聞社編
東京　読売新聞社　昭和26（1951）
1014p　図版8枚　地図6枚　22cm

時事年鑑　1952　059.1-Z 32 Z
時事通信社編
東京　時事通信社　昭和26（1951）
758p　図版　26cm

060 学会．博物館

富田展子　060.7-To 495 k
會議の持ち方
東京　医学書院　昭和26（1951）
34p　19cm（ナーセス・ライブラリ 第43）

070 新聞．新聞学

木下宗一　070-Ki 245 s
新聞の基礎知識
東京　磯部書房　昭和26（1951）
199p　18×11cm（智慧の実教室 第9）

黑田秀俊　070.13-Ku 881 t
血ぬられた言論　―戰時言論彈圧史―
東京　学風書院　昭和26（1951）
298p　19cm

080 叢書．全集

新訂増補 故實叢書　第3　081-Ko 725 K
故実叢書編集部編
東京　明治図書出版株式会社　昭和26（1951）
428p　22cm
内容
第3　標注 令義解校本　乾

100 哲　学

100 哲学総記

山本萬二郎　101-Y 335 t
哲學講話
東京　泉文堂　昭和26（1951）
300p　19cm

110 哲学各論

森　宏一　111.6-M 771 k
近代唯物論史
東京　三笠書房　昭和26（1951）
205p　18×11cm

津田左右吉　114-Tu 664 s
諸民族における
人間概念　つだ さうきち等編
東京　国連出版社　昭和26（1951）
489p　19cm
内容
総論（第1）つださうきち著，（第2）務台理作著
第1章　古代における人間概念
第1節　西洋（第1）山本光雄著，第2節　西洋（第2）田中美知太郎著，第3節　西洋（第3）熊野義孝著，第4節　印度　宇井伯壽著，第5節　中国　山田統著，第6節　日本　山岸德平著
第2章　中世における人間概念
第1節　西洋　川田熊太郎著，第2節　印度　金倉圓照著，第3節　中国　後藤基己著，第4節　日本　圭室諦成著
第3章　近世及び現代における人間概念
第1節　西洋　樫山欽四郎著，第2節　印度　中村元著，第3節　中国　杉村勇造著，第4節　日本　古川哲史著

Wauchope, O. S.　113-W 35 mH
ものの考へ方　―合理性への逸脱―　ウォーコツプ著
深瀬基寛訳
東京　弘文堂　昭和26（1951）
251p　19cm

120 東洋哲学

三木　清　121.9-M 468 z
人生論ノート
東京　創元社　昭和26（1951）
149p　図版　15cm（創元文庫 A第4）

西村天囚　121.3-N 812 n
日本宋學史
東京　朝日新聞社　昭和26（1951）
279p　図版　19cm（朝日文庫 第12）

大倉桃郎　121.51-O 633 n
近江聖人
中江藤樹
東京　ポプラ社　昭和26（1951）
299p　19cm（偉人伝文庫）

竹内　好　122-Ta 581 g
現代中國論
東京　河出書房　昭和26（1951）
201p　15cm（市民文庫 第58）

津田左右吉　124-Tu 664 z
儒教の研究　第2　つだ さうきち著
東京　岩波書店　昭和26（1951）
498p　22cm

130 西洋哲学

Leibniz, Gottfried Wilhelm.　134.1-cL 52 tk
單子論　ライプニツ著　河野與一訳
東京　岩波書店　昭和26（1951）
364p　15cm（岩波文庫）

松浪信三郎　135.3-M 367 k
考える葦　―パスカルの生涯と思想―
東京　角川書店　昭和26（1951）
218p　18×11cm（角川新書 第15）

唯物論研究所　133.02-Y 979 s
西洋近世哲学史〔第3〕唯物論研究所編
東京　ナウカ社　昭和26（1951）
417p　22cm
内容
〔第3〕ドイツ篇　上

140 心理学

小笠原璲瑛　140.4-O 249 g
現代心理學の動向　小笠原璲瑛等著
東京　学生書林　昭和26（1951）
311p　22cm
内容
知覚の基礎　小笠原璲瑛著，行動とその変容　相良守次著，実験と推計　増山元三郎著

Ruch, Floyd Leon.　141.6-cR 89 zS
情緒の心理　―心理学と人生―　フロイド・エル・ラッチ著　關計夫訳
東京　巖松堂書店　昭和26（1951）
247p　22cm

高橋和年　141.93-Ta 239 s
性格學概論
東京　非凡閣　昭和26（1951）
252p　図版　22cm

150 倫・理　学

古谷綱武　159.5-H 866 u
美しい社会とよい子の生活　古谷綱武著　永井保画
東京　小峰書店　昭和26（1951）
65p　図版　21×20cm　（小学生文庫 第87）

稲川三郎　159.5-I 379 s
少年よ大志をいだけ
東京　小峰書店　昭和26（1951）
189p　19×18cm

Sidjwick, Henry.　150.23-cS 56 rT
倫理学史　上巻　シジウイック著　竹田加壽雄訳
東京　刀江書院　昭和26（1951）
235p　19×11cm　（刀江文庫 第26）
内容
上巻　古代篇

下村湖人　159-Si 418 z
人生を語る
東京　三笠書房　昭和26（1951）
226p　18×11cm

上野陽一　159-U 417 o2
己れを作る法
東京　高風館　昭和26（1951）
279p　19cm

160 宗　教

Kant, Immanuel.　161.1-cK 16 sT
宗教哲學　カント著　豊川昇訳
東京　創元社　昭和26（1951）
378p　19cm

谷口雅春　169.1-Ta 869 s3
新生の書
東京　日本教文社　昭和26（1951）
243p　22cm

谷口雅春　169.1-Ta 869 s4
神癒への道　メタフィジカル・ヒーリング講座　訂
東京　日本教文社　昭和26（1951）
242p　19cm

谷口雅春　169.1-Ta 869 z
人生讀本　訂
東京　日本教文社　昭和26（1951）
310p　19cm

170 神　道

金子武雄　176.4-Ka 429 e
延喜式祝詞講
東京　武蔵野書院　昭和26（1951）
518p　22cm

180 仏　教

小川泰堂　188.92-N 862 On
縮入
日蓮大士眞實傳　（日蓮上人御一代記）　3版
京都　永田文昌堂　昭和26（1951）
366p　19cm

澤木興道　188.82-Sa 973 z
禪の生涯　澤木興道述　澤木興道老師全傳 編纂會編
東京　天満社　昭和26（1951）
262p　図版　19cm

190 キリスト教

福田清人　190.28-U 888 Hu
宗教界の偉人
内村鑑三
東京　世界社　昭和26（1951）
273p　図版　19cm　（偉人文庫）

基督教講座　第3巻　190.8-Ki 254 K
桑田秀延編
東京　新教出版社　昭和26（1951）
203p　22cm
内容
第3巻
教義学　第3　桑田秀延著
第3
教義学　第5章　教会観，第6章　終末観　桑田秀延著，

旧約緒論　第2部　予言書　松田明三郎著，旧約釈義　ヨブ記　第15-42章　手塚義一郎著，新約釈義　エペソ書における教会の意義　宮本信之助著，現代の神学　山本和著，基督教と文学　笹淵友一著，ギリシア語入門　第3　左近義慈著

山谷省吾　193.5-Y 457 s
新約聖書辭典　山谷省吾編
東京　弘文堂　昭和26（1951）
63p　15cm　（アテネ文庫 第172）

200 歴　史

200 歴史総記

Mishlin, A. V.　209-cM 67 sH
世界歴史教程　〔第1〕　ア・ヴェ・ミシェリン著　廣島定吉訳
東京　社会科学研究会　昭和26（1951）
419p　19cm
内容
〔第1〕　古代篇

塚原亮一　209-Tu 689 y
讀物百科
教室三百六十五日
東京　泰光堂　昭和26（1951）
217p　21cm
附
歴史ごよみ

210 日　本

北垣恭次郎　210.1-Ki 283 s
趣味の日本史談　巻4
東京　明治図書出版株式会社　昭和26（1951）
250p　図版　19cm
内容
巻4　平安時代の後期

兒玉幸多　210.1-Ko 484 s
史料による
日本の歩み　〔第3〕　兒玉幸多等編
東京　吉川弘文館　昭和26（1951）
292p　図版　表　21cm
内容
〔第3〕　近代篇

前田一良　210.5-M 118 d
大名・町人・百姓
東京　福村書店　昭和26（1951）
105p　19cm　（中学生歴史文庫日本史 第5）

日本歴史講座　第2巻　210.08-N 687
東京　河出書房　昭和26（1951）
258p　22cm
内容
第2巻　原始古代篇　藤間生大編
概説　藤間生大著
各論
大化以前の歴史と考古学　藤森榮一著，東亜諸民族の成立　三上次男著，国家の成立　井上光貞著，古代文化の形成　第1　古代の造型文化　中井宗太郎著，第2　古代の文学　西郷信綱著，文化の改新と律令体制　北山茂夫著，摂関政治と国風文化　川崎庸之著，院政と武士　林屋辰三郎著，奴隷制と日本古代社会　藤谷俊雄著
人物研究
卑彌呼　ねずまさし著，聖徳太子　佐木秋夫著，道鏡　門脇禎二著，紫式部　石母田正著，平清盛　三宅長兵衛著

220 ア　ジ　ア

小林高四郎　220-Ko 458 t
東西文化の交流
東京　刀江書院　昭和26（1951）
260p　図版　19×11cm　（刀江文庫 第25）

230 ヨーロッパ

230.8-cC 56 dM
Churchill, Winston Lcorard Spencer.
第二次大戰回顧錄　第10　ウインストン・チャーチル著　毎日新聞飜訳委員会訳
東京　毎日新聞社　昭和26（1951）
450p　図版　19cm
内容
第10　大同盟　第2

280 伝　記

Elvin, Herbert Lionel.　285.304-cE 51 dH
代表的アメリカ人　上　ライオネル・エルヴィン著　本田良介訳
東京　岩波書店　昭和26（1951）
188p　18×11cm　（岩波新書　第74）

今日出海　**281.04**-Ko 581 w
私の人物案内
東京　創元社　昭和26（1951）
250p　19cm

三石　巖　**289.3**-cW 34 Mw
ワット
東京　共和出版社　昭和26（1951）
208p　図版　19cm　（光を掲げた人々 第1）

佐藤守男　289.1-N 478 Sn
中野正剛
東京　霞ケ関書房　昭和26（1951）
457p　図版　19cm
附
名演説選集

寺島荘二　289.1-Ki 325 Tk
医学界の偉人
北里柴三郎
東京　世界社　昭和26（1951）
281p　図版　19cm　（偉人文庫）

鑓田研一　289.1-N 713 Yn
殉教の愛国者
新島襄
東京　ポプラ社　昭和26（1951）
295p　図版　19cm　（偉人伝文庫）

290 地誌.記行

世界地理大系　第3巻　**290.8**-Se 122 I
石田龍次郎，渡辺光共編
東京　河出書房　昭和26（1951）
291p　図版6枚　地図　27cm
内容
第3巻　西欧圏
ヨーロッパの自然　冨田芳郎著，ヨーロッパの社会　辻田右左男著，フランス　小牧實繁，西村睦男共著，ベネルクス　小栗宏著，スカンジナヴィア　川上健三著，デンマーク　横田忠夫著，ドイツ　北田宏藏著，オーストリヤ　北田宏藏著，スイス　小牧實繁，西村睦男共著，イタリヤ　矢島仁吉著，イベリヤ　室賀信夫著，ギリシヤ　別技篤彦著，トルコ　服部信彦著，レヴァント諸国　服部信彦著，エジプト　齊藤晃吉著，北アフリカ　矢島仁吉著，イギリス　石田龍次郎著，アイルランド　岩田孝三著，スピッツベルゲン諸島　川上健三著，アイルランド　山階芳正著，地中海および大西洋の島々　村松繁樹著

内山賢次　**298.**-U 919 s
世界のたんけん　内山賢次著　鈴木進画
東京　小峰書店　昭和26（1951）
44p　図版　21×20cm　（小学生文庫 第86）

山と溪谷社　**291.52**-Y 459 s
志賀高原　山と溪谷社編
東京　山と溪谷社　昭和26（1951）
126p　図版　19cm

300 社会科学

300 社会科学総記

伊達宗雄　**303.3**-D 33 s
政治・経済
新語小辞典　1952年版　伊達宗雄編
東京　同文館　昭和26（1951）
222p　18×11cm　（経済知識普及会シリーズ）

木村茂夫　307-Ki 212 i
一般社會新研究
東京　池田書店　昭和26（1951）
320p　図版　22cm
附
一般社会実力練習問題

Lenin, Nikolaĭ.　308-cL 56 lG
レーニン選集　—戰略・戰術—　第2巻 第1分冊
レーニン著　曉明社訳編
東京　曉明社　昭和26（1951）
247p　21cm
内容
第2巻　行動のボルシェヴイキ党
第1分冊

清水幾太郎　304-Si 367 n2
日本の運命とともに
東京　河出書房　昭和26（1951）
324p　図版　19cm

Stalin, Iosif Vissarionovich.　304-cS 78 sT
世界はひとつ　スターリン著　高山洋吉訳編
東京　五月書房　昭和26（1951）
284p　18cm

高島善哉　**304**-Ta 397 s
社会科学と人間革命
東京　勁草書房　昭和26（1951）
230p　19cm

310 政治

原田　鋼　**311.1**-H 221 s
政治と倫理
東京　河出書房　昭和26（1951）
231p　15cm　（市民文庫 第61）

出射義夫　**317.**-I 133 k
警察權限十講
東京　白亜書房　昭和26（1951）
168p　18×10cm

猪木正道　**312.8**-I 398 s
スターリン・毛澤東・ネール　猪木正道等著
東京　要書房　昭和26（1951）
223p　19cm　（要選書 第19）
内容
スターリン　猪木正道著，毛澤東　竹内好著，ネール　蠟山芳郎著

小堀甚二　**319.8**-Ko 474 s
再軍備論　—再軍備の必要とありかた—
東京　国民教育社　昭和26（1951）
206p　19cm

日本週報社　**319.1**-N 688 h
平和條約の調印と
これからの日本　日本週報社編
東京　日本週報社　昭和26（1951）
226p（図版共）　19cm　（週報叢書 第3）
附
平和條約（和・英）全文，日米安全保障條約全文，條約用語辞典

劉少奇　**315.22**-R 93 s
關於修改黨章的報告
〔香港〕　中国出版社　1949
92p　19cm

新民主出版社　**315.22**-Si 472 g
論群衆路線　〔新民主出版社編〕
香港　新民主出版社　1949
71p　19cm
内容
論群衆路線　劉少奇著，有事和群衆商量　陳伯達著，是誰不放手？　対誰放手？　明芝著，対群衆路線的了解　王鶴濤著，群衆路線的検討與掌握　干杰著

社會經濟調査所　**319.38**-Sy 922 s
ソヴェト・ロシアの対外政策　社会経済調査所編
東京　曉明社　昭和26（1951）
281p　19cm　（世界政治経済叢書 第3）
内容
スターリン対外政策は平和の政策である　フヴォストフ著 他16篇

周原冰　**315.22**-Sy 972 g
論群衆觀點與群衆路線
香港　新中国書局　1949
135p　17cm　（新中国青年文庫）

若林仙二　**318.1**-W 29 t
改訂註釈
地方自治法逐條解義
東京　芹田東光社　昭和26（1951）
452p　19cm

320 法律

有泉　享　**324**-A 756 m
民法
東京　勁草書房　昭和26（1951）
106p　21cm　（「法學」叢書 第4）

バイエルン部族法典　**322.34**-B 47 bS
バイエルン部族法典　世良晃志郎訳
東京　弘文堂　昭和26（1951）
382p　22cm　（西洋法制史料叢書 第3册）

芳賀四郎　**329.23**-H 116 k
國際連合小事典　芳賀四郎，入江啓四郎共編
東京　国連出版社　昭和26（1951）
261p　22cm

法學便覽　第12　320.8-H 615 H
評論社編集部編
東京　評論社　昭和26（1951）
180p　18×11cm
内 容
第12　民法　債權總論

石井照久　325.24-I 592 a
新らしい株式會社法の實施　石井照久，矢澤惇共著
東京　有斐閣　昭和26（1951）
171p　22cm

片桐勝昌　325.13-Ka 564 s
改正商法
商業登記實務便覽
東京　經済新潮社　昭和26（1951）
117p　19cm

川村克雄　328.685-Ka 855 z（685.1）
受驗用
自動車交通取締法令集　川村克雄編
東京　自動車青年社　昭和26（1951）
188p　図版　19×11cm

菊井維大　327.2098-Ki 147 h
判 例
民事手續法
東京　弘文堂　昭和26（1951）
548p　22cm

宮澤俊義　323.4-M 676 k2
憲　法
東京　勁草書房　昭和26（1951）
89p　21cm　（「法学」叢書 第2）

西田竹治　328.525-N 748 k（525.9）
建築に關する
諸法規の解義
東京　産業図書株式会社　昭和26（1951）
315p　16cm

野村　卓　325.24-N 942 k
新會社法準據
株式會社實務知識　—設立・新株発行・経理・合併・清算・登記—　訂補
東京　東栄堂　昭和26（1951）
520p　19cm

尾高朝雄　321-O 228 h2
法
東京　勁草書房　昭和26（1951）
123p　21cm　（「法学」叢書 第1）

小澤武二　327.8-O 989 c
チャタレイ夫人の戀人に関する公判ノート　第1-3
小沢武二編
東京　河出書房　昭和26（1951）
3冊　図版　19cm

産業教育協會　328.373-Sa 594 s（373.2）
産業教育振興法の解説　産業教育協会編
東京　中央社　昭和26（1951）
254p　19cm
内 容
産業教育と日本の前途　長野長廣著，概説篇　横田重左衞門著，逐條解説篇　石井勗著，産業教育振興法全文，本法案の国会審議経過

世界経済研究所　323-Se 122 s
世界憲法辞典　世界経済研究所編
東京　学生書林　昭和26（1951）
301p　19cm
（表紙には平野義太郎編著とあり）

瀧川政次郎　322.1-Ta 598 s
裁判史話
東京　乾元社　昭和26（1951）
241p　19cm

田中耕太郎　321-Ta 754 h
法律學とは何ぞや
東京　河出書房　昭和26（1951）
123p　15cm　（市民文庫 第52）

田中政義　327.6-Ta 762 s
新刑事訴訟法講義
東京　巖松堂書店　昭和26（1951）
376p　22cm

植松　正　326.04-U 318 k
刑事法の理論と現實　第2　植松正等編
東京　有斐閣　昭和26（1951）
428p　図版　22cm
（小野清一郎博士還暦記念出版）

内 容
第2　刑事訴訟法，刑事学
訴因についての試論　團藤重光著，公訴事実の同一性　高田卓爾著，アメリカにおける予備審査手続（Preliminary Examination）に関する報告　出射義夫著，有罪証拠と無罪証拠の比較考察　南波杢三郎著，控訴審における事実の取調　平出禾著，アメリカにおける有罪判決の宣告猶予　佐藤昌彦著，嬰兒殺に関する犯罪学的研究　植松正著，戰後の犯罪と経済状態との関係についての刑事学的考察　武安將光著，少年保護事件における調査及び審判の基礎理論　森田宗一著，量刑の変遷について　高橋正已著，小野博士著作目録

和田小次郎　321.2-W 15 k
近代自然法學の發展
東京　有斐閣　昭和26（1951）
355p　22cm

渡辺彰平　325.2-W 82 s
新会社法手續書式總覽
東京　大同出版社　昭和26（1951）
222p　19cm

横田喜三郎　329.122-Y 714 z
自 衞 權
東京　有斐閣　昭和26（1951）
217p　22cm

330 経 済. 経 営

馬場啓之助　331.1-B 29 k
経済学の哲学的背景
東京　同文館　昭和26（1951）
288p　22cm

ダイヤモンド社　335.94-D 18 z
重役・部課長・現場責任者　ダイヤモンド社編
東京　ダイヤモンド社　昭和26（1951）
321p　19cm
内 容
経営者の社会的責任　小高泰雄著，重役論　古川榮一著，部課長論　島村浩著，現場責任論　大内經雄著，職務における責任・権限　野田信夫著，伝達体系の新らしい方式　鈴鹿寛昌著

Ellis, Howard Sylvester.　331.23-E 47 gT
現代經濟學の展望〔第1〕　H. S エリス編　都留重人訳編
東京　岩波書店　昭和26（1951）
278p　22cm
内 容
〔第1〕　理論篇　第1
第1章　聯邦予算編成と財政政策　アーサー・スミーシーズ著　木村元一訳，第2章　独占と経済集中　J. K. ガルブレイス著　小原敬士訳，第3章　価格・生産政策　ジョー・S・ベイン著　大川一司訳，第4章　国民所得資料の発達と利用　カール・S・シャウプ著　高橋長太郎訳，第5章　資本主義の展望　デヴイッド・マコード・ライト著　小原敬士訳

Hicks, John Richard.　331.39-cH 63 kY
價値と資本　経済理論の若干の基本原理に関する研究　J. R. ヒツクス著　安井琢磨，熊谷尚夫共訳
東京　岩波書店　昭和26（1951）
303p　19cm　（岩波現代叢書）

Hicks, John Richard.　331.39-cH 63 k2S
経済の社会的構造　—経済学入門—　J. R. ヒツクス著　酒井正三郎訳
東京　同文館　昭和26（1951）
283p　21cm

平館利雄　333.138-H 466 s
ソヴェト計畫經濟
東京　弘文堂　昭和26（1951）
198p　19cm　（アテネ新書 第39）

市村眞一　331.8-I 763 k
國民所得と資源　市村眞一，鎌倉昇共訳
東京　弘文堂　昭和26（1951）
148p　22cm

經營研究會　335.04-Ke 116 k2
経営の内部関係と外郭関係　経営研究会編
東京　国元書房　昭和26（1951）
326p　22cm　（経営研究会論集 第3册）
（神戸経済大学経営学研究室三十周年記念出版，標題紙その他には，平井泰太郎編とあり）
内 容
総説　経営の内部関係と外郭関係　平井泰太郎著
第1部　経営体の理論
所謂経営自主化について　村本福松著，経営体と対境の理論　山城章著，経営共同体思考の模範型的性格　高田

馨著，企業に於ける制度的認識　降旗武彦著，経営位置移動の実態　米花稔著
第2部　資本の課題
ストック・ディビデンドについて　岡村正人著，資本集約度の理論的課題　末松玄六著
第3部　関係論の問題
企業の公共関係業務　野田信夫著　経営管理型態の類型化　清水晶著，労資関係に関する一考察　伊藤淳己著，経営における形成組織と生成組織　市原季一著，社会保障制度の一問題　木内佳市著

経濟資料社　332.22-Ke 116 c
C C豪門資本内幕　経済資料社編
香港　小呂宋書店　民国36（1947）
42p　19cm　（内幕新聞叢刊）

経濟資料社　332.22-Ke 116 t
T.V.宋豪門資本内幕　経済資料社編
香港　小呂宋書店　民国37（1948）
62p　19cm　（内幕新聞叢刊）

小高泰雄　335-Ko 479 k
増訂
経營經濟學總論
東京　泉文堂　昭和26（1951）
394p　22cm　（新経営経済学大系 第1巻）

紅棉出版社　333.122-Ko 563 s
新工商政策　増訂再版　〔紅棉出版社編〕
香港　紅棉出版社　1949
189p　19cm

許 滌 新　333.122-Ky 993 t
中國經濟的道路　修訂本
香港　新中国書局　民国38（1949）
311p　18cm

Marx, Karl Heinrich.　331.34-cM 39 sS
資 本 論　第7　カール・マルクス著　エンゲルス編　向坂逸郎訳
東京　岩波書店　昭和26（1951）
294p　図版　15cm　（岩波文庫）
内 容
第7　第2巻　第3分冊

民主主義科学者協會　331.34-cM 39 s
講座 資本論の解明　第1分冊　民主主義科学者協会編
東京　理論社　昭和26（1951）
200p　21cm
内 容
序論　資本論研究の現代的課題　平野義太郎著，原典解明　資本論の構造　編集委員会編，商品　山本二三丸著　現代的問題点　古典派経済学と資本論　高島善哉著，商品論—ひとつのよみ方　遊部久蔵著，価値論　論争の問題点　長洲一二著

宮川　實　330.8-M 598 k
經濟學講座　第9卷　宮川實編
東京　青木書店　昭和26（1951）
263p　15cm　（青木文庫 第15）
内 容
第9巻　民族および植民地問題

日本經營學會　335.04-N 685 k2
株式会社と企業経営の諸問題　日本経営学会編
東京　同文館　昭和26（1951）
378p　21cm　（経営学論集 第22集）
内 容
公開学術講演　欧米より帰りて　弘世現著　他2篇
第1部　株式会社の問題　公共関係としての公開業務　野田信夫著　他6篇
第2部　企業経営の問題　中小企業対策批判　高光廉重著　他18篇

小原敬士　331.23-O 344 a
アメリカ経濟思想の潮流
東京　勁草書房　昭和26（1951）
397p　22cm

岡崎　武　331.34-O 545 m
マルクス経済学の擁護　ソ連経済学の批判
東京　板垣書店　昭和26（1951）
283p　19cm

新經濟學叢書　第11　330.8-Si 471 H
評論社編集部編
東京　評論社　昭和26（1951）
164p　18×11cm
内 容
第11　労働問題

新民主出版社　333.122-Si 472 t
中國經濟的改造　〔新民主出版社編〕
香港　新民主出版社　1949
117p　18cm
（表紙には「陳伯達等著」とあり）

所得雇傭及び公共政策　上巻　330.4-Sy 961 N
永田清，都留重人訳監修
東京　有斐閣　昭和26（1951）
251p　22cm
（A. H. ハンセン記念論文集）
内 容
上巻
第1編　所得の決定
所得の循環における三つのラッグ　ロイド・エイ・メッツラー著　山田勇訳，投資・資本損失および独占　エウジー・D・ドマール著　高橋長太郎訳，所得・消費関係とその意義　ジェームス・S・デューセンベリー著　篠原三代平訳　長期的停滞の概念と核心　ベンジャミン・ヒギンス著　小原敬士訳，乗数と加速子との長期的ならびに循環的状態　リチャード・エム・グッドウィン著　山田勇訳，所得決定の簡単な数学　ポール・エイ・サムエルソン著　都留重人訳
第2編　社会的調整
所得再分配の再考察　ザィヴィッド・マッコード・ライト著　前田新太郎訳，失業防止のための赤字支出反対論　シドニイ・S・アレクサンダー著　豊川卓二訳，完全雇傭計画における起動的要素　ハーヴェイ・S・パーロフ著　三輪悌三訳

千種義人　333.1-Ti 235 k
計画經濟概論
東京　春秋社　昭和26（1951）
278p　21cm

千種義人　333.9-Ti 235 s
資本主義の將來
東京　弘文堂　昭和26（1951）
164p　19cm　（アテネ新書 第41）

山田雄三　331.23-Y 227 k
經濟學はいかに進歩したか　—経済学史要—
東京　春秋社　昭和26（1951）
168p　21cm

實業之日本社　335.95-Z 32 z
全国主要会社入社試験問題集　—1951年版—　実業之日本社編
東京　実業之日本社　昭和26（1951）
586p　19cm

340 財　政

石田八郎　345.1-I 535 z
稅の申告と帳簿組織
東京　広文堂　昭和26（1951）
158p　18cm

勝　正憲　345.21-Ka 691 z
稅　昭和26年版
東京　千倉書房　昭和26（1951）
594p　19cm

350 統　計

高木秀玄　350.1-Ta 193 t
統計と推計の理論
東京　有斐閣　昭和26（1951）
393p　22cm

360 社　会

本田喜代治　363.02-H 623 s
社會思想史　—あるいは思想の社會史—
東京　培風館　昭和26（1951）
361p　22cm

北方出版社　363.5-H 644 s
思想指南　〔北方出版社編〕
香港　北方出版社　1949
124p　18cm
（表紙には「毛澤東劉少奇等著」とあり）

北澤新次郎　364-Ki 327 s
社會政策各論
東京　勁草書房　昭和26（1951）
296p　表　19cm　（勁草全書）

Lenin, Nikolaĭ.　363.5-cL 56 s3 TI
社會主義經濟建設論　上巻　レーニン，スターリン共著　中共幹部必読文献編集委員会編　石堂清倫訳
東京　五月書房　昭和26（1951）
526p　19cm

水田　洋　363.02-M 734 s
社會思想小史
東京　中教出版株式会社　昭和26（1951）
144p　19cm　（100ページシリーズ）

大河内一男　363.02-O 569 s
社會思想史
東京　有斐閣　昭和26（1951）
335p　19cm　（教養全書 第3）

魯　婦　367-R 643 h
婦女問題新講　魯婦編著
香港　新民主出版社　1949
43p　17cm　（新民主智識叢書）

戸田貞三　361.7-To 363 s
社會調査の方法　戸田貞三，甲田和衛共著
東京　学生書林　昭和26（1951）
318p　19cm

鷲尾雨工　367.67-W 48 a
あむうる・らいふ　性の心理と技巧　鷲尾浩著
東京　あむうる社　昭和26（1951）
223p　19cm
附
性用語辞典

受驗界社　366.107-Z 94 r
勞働基準監督官
受驗必携　受驗界社編
東京　受驗界社　昭和26（1951）
198p　19cm

370 教　育

赤松彌男　375.4-A 296 r
理科資料單元　小学校四年　中卷　赤松彌男編
東京　金子書房　昭和26（1951）
238p　図版　22cm　（資料單元叢書 理科篇）

樋口澄雄　375.3-H 452 s
社會科資料單元　小学校二年　下卷　樋口澄雄編
東京　金子書房　昭和26（1951）
209p　図版　22cm　（資料單元叢書 社会科篇）

平井昌夫　375.8-H 474 k
国語の能力別グループ指導についての研究
東京　東洋館出版社　昭和26（1951）
104p　19cm　（国語教育研究シリーズ）

藤田新吉　375.4-H 977 r
理科資料單元　小学校二年　下卷　藤田新吉編
東京　金子書房　昭和26（1951）
269p　図版　22cm　（資料單元叢書 理科篇）

今井譽次郎　375.3-I 298 m
まいにちの社会科記錄
東京　牧書店　昭和26（1951）
384p　表　19cm

印東弘玄　375.4-I 393 r
理科單元學習と評價法
東京　世界社　昭和26（1951）
294p　22cm

市川英作　379.9-I 743 t
新しい世代におくる
正しい子供のしつけ方　—学校・家庭のために—
東京　学芸図書出版社　昭和26（1951）
126p　図版　18cm

海後勝雄　375-Ka 185 g
学習原論
東京　明治図書出版株式会社　昭和26（1951）
238p　22cm

木村健康　377.9-Ki 216 g
學生生活
東京　河出書房　昭和26（1951）
197p　15cm　（市民文庫 第63）

向学社指導部　375.94-Ko 516 n
確実に進学できる
27年度の数学　向学社指導部編
東京　向学社　昭和26（1951）
177p　18cm

駒村四郎　375.4-Ko 553 r
理科資料單元　中学校二年　中卷　駒村四郎，倉田君惠共編
東京　金子書房　昭和26（1951）
234p　図版　22cm　（資料單元叢書 理科篇）

神山利一　375.3-Ko 684 t
中学校の社会科
東京　岩崎書店　昭和26（1951）
186p　22cm　（社会科教育講座 第8卷）

小島忠治　375.3-Ko 723 s
社會科資料單元　小学校一年　下卷　小島忠治編
東京　金子書房　昭和26（1951）
256p　図版　22cm　（資料單元叢書 社会科篇）

教育大學講座　別卷　370.8-Ky 994 T
東京教育大学教育学研究室編
東京　金子書房　昭和26（1951）
311p　22cm
内容
別卷　教育法規と解說
解說篇　總論　安藤堯雄著，教育目的　金子孫市著，教育内容　金子孫市著，教育職員　安藤堯雄著，教育施設　川合章著，義務教育　安藤堯雄著，社会教育　金子孫市著，教育行政　川合章著，教育財政　川合章著，学校統計調査　安藤堯雄著
法規篇

丸本喜一　375.4-M 182 r
理科資料單元　小学校一年　下卷　丸本喜一編
東京　金子書房　昭和26（1951）
233p　図版　22cm　（資料單元叢書 理科篇）

校條武雄　375.76-M 448 k
器樂教育の実際
東京　音楽之友社　昭和26（1951）
193p　図版　27cm
附
編曲集

溝江德明　375.93-M 695 a
アチーブメントテスト中心
中学社会科総仕上げ　溝江德明等著
東京　文憲堂七星社　昭和26（1951）
298p　19cm

長倉邦雄　375.98-N 147 t
中学生 国　語　長倉邦雄編
東京　福村書店　昭和26（1951）
172p　18×11cm　（You and Me シリーズ）

長倉邦雄　375.94-N 147 t
中学生 数　学　長倉邦雄編
東京　福村書店　昭和26（1951）
173p　18×11cm　（You and Me シリーズ）

中村　昇　371.45-N 412 s
思春期の指導記錄　—事例研究の実践と解明—　中村昇，澤田慶輔共著
東京　同学社　昭和26（1951）
412p　19cm

植竹円次　375.28-N 438 g
学校新聞の指導と作り方
東京　毎日新聞社　昭和26（1951）
122p　19cm

荻須正義　375.4-O 298 r
理科資料單元　小学校六年　中卷　荻須正義編
東京　金子書房　昭和26（1951）
225p　図版　22cm　（資料單元叢書 理科篇）

大河内一男　377.9-O 567 t
抵抗の學窓生活　大河内一男等著
東京　要書房　昭和26（1951）
191p　19cm

長田　新　372.8-cP 47 Op
ペスタロッチー傳　上卷
東京　岩波書店　昭和26（1951）
469p　図版　地図　22cm

大塚二郎　379.9-O 931 s
躾に苦しむ父母の爲に　—修身にかわる親子協議会—
東京　図南社　昭和26（1951）
242p　19cm

尾崎甫四郎　375.3-O 981 s
小學校一・二年の
社会科　尾崎甫四郎，尾又守共著
東京　岩崎書店　昭和26（1951）
150p　図版　22cm（社会科教育講座 第5卷）

小澤恒二　371.47-O 986 s
青年期
東京　文徳社　昭和26（1951）
232p　19cm

阪本越郎 **375.27**-Sa 436 s
視聽覚教育
東京　東洋書館　昭和26（1951）
262p　図版5枚　22cm

酒向　誠 **376.84**-Sa 523 k
高校入試のコツ　全科　酒向誠編
東京　新人社　昭和26（1951）
314p　19cm　（学習研究シーリズ）

下地惠常 **375**-Si 434 k
新しい 教師の技術
東京　高陵社書店　昭和26（1951）
219p　19cm

篠原重利 **375.3**-Si 436 s2
社會科資料單元　小学校四年　中巻　篠原重利編
東京　金子書房　昭和26（1951）
210p　図版　22cm　（資料單元叢書 社会科編）

体育学習指導研究会 **375.49**-Ta 164 t
中学校・高等学校
体育科選択教材の研究　体育学習指導研究会編
東京　教育書林　昭和26（1951）
335p　22cm

大明堂編集部 **376.87**-Ta 164 d
大學入學資格検定試験受験法　大明堂編集部編
東京　大明堂　昭和26（1951）
221p　19cm

東京教育研究会 **375.949**-To 456 h
保健体育のまとめ　東京教育研究会編
東京　教育学習社　昭和26（1951）
224p　19cm　（高校進学総括シリーズ）

東京教育研究会 **375.98**-To 456 k
国語のまとめ　東京教育研究会編
東京　教育学習社　昭和26（1951）
284p　19cm　（高校進学総括シリーズ）

東京教育研究会 **375.94**-To 456 r
理科のまとめ　東京教育研究会編
東京　教育学習社　昭和26（1951）
184p　19cm　（高校進学総括シリーズ）

東京教育研究会 **375.94**-To 456 s
数学のまとめ　東京教育研究会編
東京　教育学習社　昭和26（1951）
200p　19cm　（高校進学総括シリーズ）

津留　宏 **371.47**-Tu 759 z
女子青年心理学
東京　明治図書出版株式会社　昭和26（1951）
357p　19cm

植木正男 **375.93**-U 291 s
社會科　受験前の總まとめ
東京　健文社　昭和26（1951）
176p　19cm　（高校進学アチーブ対策）

380　民俗．風俗習慣

柳田國男 **384.1**-Y 529 s
島の人生
東京　創元社　昭和26（1951）
170p　19cm　（創元選書 第214）

390　国　防．軍　事

淵田美津雄 **393.2**-H 876 k
機動部隊　淵田美津雄，奥宮正武共著
東京　日本出版協同株式会社　昭和26（1951）
345p（図版32p　地図共）　表　19cm

400　自　然　科　学

400　自然科学総記

現代自然科學講座　第2卷 **408**-G 29 T
朝永振一郎，伏見康治共編
東京　弘文堂　昭和26（1951）
177p　図版　22cm
内 容
第2卷
生物と無生物との境（ヴィールス その他）岡小天著，超流体（極低温物理学）　中島貞雄著，試験管から始めて（物質の種類）　白井俊明著，人造物質（合成化学）　櫻田一郎著
発見史
原子　佐々木宗雄著，電子　高林武彦著，放射性元素　佐々木宗雄著，中性子　福田信之著，中間子　福田信之著，場の理論　田地隆夫著，函数　中村幸四郎著，非ユークリッド幾何学　中村幸四郎著，無限　黒田成勝著，多元数　黒田成勝著

中谷宇吉郎 **404**-N 532 r
立春の卵
東京　創元社　昭和26（1951）
247p　図版　15cm　（創元文庫A 第23）
内 容
立春の卵　他21篇

理科事典　第5卷 **403.3**-R 477 H
平凡社編
東京　平凡社　昭和26（1951）
313p　図版12枚　26cm
内 容
第5卷　キーケ

Sarton, George. **402**-cS 25 k2M
科學の生命　ジョージ・サートン著　森島恒雄訳
東京　中教出版株式会社　昭和26（1951）
300p　図版　19cm

田澤康夫 **402.8**-Ta 986 s
生命を探る人びと
東京　北隆館　昭和26（1951）
210p　図版　19cm　（生物学選書）

410　数　　学

青山博次郎 **410**-A 632 s
数の世界
東京　牧書店　昭和26（1951）
203p　19cm　（学校図書館文庫 第15）

東屋五郎 **412.8**-A 998 t
單純環の代數的理論
東京　河出書房　昭和26（1951）
182p　22cm

河田敬義 **413.4**-Ka 748 s
積 分 論
東京　東海書房　昭和26（1951）
227p　22cm　（東海数学叢書 第22）

小林善一 **413.07**-Ko 472 k
簡約　解 析 II　小林善一，土屋正夫共著
東京　昇龍堂書店　昭和26（1951）
264p　表　18cm　（簡約シリーズ）

河田敬義 **413**-Ku 748 b
微分式論　—Grassmann 代数と Lie 群—
東京　河出書房　昭和26（1951）
194p　22cm

國澤清典 **418.7**-Ku 823 k
近代確率論
東京　岩波書店　昭和26（1951）
280p　18cm　（岩波全書 第142）

南雲道夫 **413.8**-N 247 h
變 分 學
東京　朝倉書店　昭和26（1951）
203p　22cm　（数学全書）

佐々木重夫 **412.74**-Sa 689 r
連續群論
東京　東海書房　昭和26（1951）
244p　22cm　（東海数学叢書 第3）

白石早出雄 **410.11**-Si 548 s
数と連続の哲学
東京　共立出版株式会社　昭和26（1951）
191p　19cm　（共立全書 第5）

辻　正次 **410.7**-Tu 854 k
高等数学通論　第2　辻正次，田中明雄共著
東京　共立出版株式会社　昭和26（1951）
264p　19cm　（共立全書 第2）
内 容
第2　微分学・積分学・微分方程式

吉岡修一郎 **410**-Y 933 n
日常の數學
東京　小山書店　昭和26（1951）
234p　図版　19cm　（鳳文庫 第20）

420 物　理　学

熊谷寛夫　420.1-Ku 792 b
物理學　上巻　熊谷寛夫，富永五郎共著
東京　誠文堂新光社　昭和26（1951）
303p　22cm　（大学理科全書）

中村清二　420.1-N 421 t
体験の物理　下巻
東京　河出書房　昭和26（1951）
101p　図版　22cm

坂井卓三　423-Sa 394 s
初等力學
東京　岩波書店　昭和26（1951）
202p　18cm　（岩波全書 第147）

朝永振一郎　421.3-To 532 r
量子力學　第1
東京　学芸社　昭和26（1951）
357p　図版　22cm　（物理学大系基礎物理篇 第8巻 第1册）

430 化　学

今岡　稔　435-I 337 m
無機化學
東京　誠文堂新光社　昭和26（1951）
182p　22cm　（大学理科全書）

石井義郎　437-I 596 y
有機化學
東京　誠文堂新光社　昭和26（1951）
191p　19cm　（大学理科全書）

岡崎良吉　432.07-O 542 k
化学実験学習図鑑
大阪　東洋図書　昭和26（1951）
326p　図版　19cm

田中　實　430.28-cL 71 Tk
化學者リービッヒ
東京　岩波書店　昭和26（1951）
225p　図版　18×11cm　（岩波新書 第73）

田中泰夫　430.78-Ta 829 k
化学 總括と演習　田中泰夫，廣田正義共著
東京　寧楽書房　昭和26（1951）
128p　19cm

有機合成化學協會　434.9-Y 986 y
有機化合物合成法　第4集　有機合成化学協会編
東京　技報堂　昭和26（1951）
133p　22cm

440 天　文　学

荒木俊馬　449.4-A 728 t
天文年代學講話　古代の時を決める話
東京　恒星社厚生閣　昭和26（1951）
284p　図版　19cm

鏑木政岐　448.4-Ka 141 o
應用天文學　—地球上の位置決定法—
東京　河出書房　昭和26（1951）
204p　22cm

450 地質学．地理学

伊藤隆吉　450.7-I 833 t
最新　地　學　伊藤隆吉，内田信夫共著
東京　研究社出版株式会社　昭和26（1951）
434p　19cm　（研究社学生叢書 第11）

正野重方　451-Sy 959 s
四季の気象　正野重方，小倉義光共著
東京　築摩書房　昭和26（1951）
205p　図版　19cm　（中学生全集 第57）

中央気象台天気相談所　451-Ty 997 w
私たちの気象　—天気図の見方と書き方—　中央気象台天気相談所編
東京　誠文堂新光社　昭和26（1951）
90p　21cm

和達清夫　451.5-W 26 t
台風のはなし　和達清夫，山田直勝共著
東京　岩崎書店　昭和26（1951）
58p（図版共）　22cm　（少年の観察と実験文庫 第20）

460 生物学．人類学

木原　均　467.7-Ki 137 s
細胞遺傳學　第1巻　木原均編
東京　養賢堂　昭和26（1951）
308p　図版　22cm
内容
第1巻　基礎篇
基礎篇（上）　第1　細胞遺伝学小史　松本賢三著，第2　遺伝の法則と染色体　松本賢三著，第3　染色体地図．松本賢三著，第4　地理的変異転座の種類　松本賢三著　転座の起る機構　松村清二著，染色体環とその遺伝学的意義　山下孝介著
基礎篇（下）　松本賢三，平吉功共著，第5　染色体の生活史，第6　染色体の内部構造，第7　乗換の細胞学的根拠

470 植　物　学

岡村金太郎　474-O 512 n
日本藻類圖譜　第1，2巻
東京　風間書房　昭和26（1951）
2册　図版　27cm

480 動　物　学

岡田彌一郎　480.33-O 462 e
英和・獨和對譯
動物學用語新辭典　岡田彌一郎，原叉榮共編
東京　啓文社　昭和26（1951）
425p　19cm

高島春雄　480.76-Ta 391 d
動物園や博物館での研究
東京　岩崎書店　昭和26（1951）
56p（図版共）　22cm　（少年の観察と実験文庫 第23）

490 医学．薬学

赤須文男　495.1-A 328 s
産婦人科と出血
東京　医学書院　昭和26（1951）
51p　18cm　（ナーセス・ライブラリ 第41）

安藤畫一　495-A 484 h
要約
婦人科學總論
東京　杏林書院　昭和26（1951）
290p　22cm

補習助産學講座　第2輯　495.9-H 726
東京　鳳鳴堂書店　昭和26（1951）
62p　図版　21cm

藤森速水　495.4-H 927 h
發熱を主訴とする
産婦人科疾患
東京　日本医書出版株式会社　昭和26（1951）
95p　18cm　（臨牀医学文庫 第127）

稲垣長典　498.53-I 375 k
强化食品
東京　雄山閣　昭和26（1951）
90p　19cm　（栄養新書）

石澤政男　491.112-I 682 s
組織學提要　第2巻
東京　日本医書出版株式会社　昭和26（1951）
458p　26cm

市川篤二　494.99-I 754 n
ナースに必要な性病學
東京　医学書院　昭和26（1951）
43p　18cm　（ナーセス・ライブラリ 第40）

看護學研究會　492.9-Ka 4525 k
看護実習図說　第1-4巻　看護学研究会編
東京　文光堂　昭和26（1951）
4册　22cm
内容
第1巻　一般基礎看護法篇，内科看護法篇，看護日誌のつけ方
第2巻　外科看護法篇，整形外科看護法，包帶学
第3巻　小兒科看護法篇，伝染病看護法篇，肺結核看護法篇，物理・化学療法篇，栄養及び食餌療法篇，眼科看護法篇，皮膚科看護法篇，泌尿器科看護法篇，耳鼻咽喉科看護法篇
第4巻　婦人科看護法篇，産科看護法篇

川上理一　498.2-Ka 821 k
結婚の科學
東京　国土社　昭和26（1951）
218p　22cm　（家庭科学全書 第4）

川崎近太郎　498.53-Ka 924 a
明日への榮養
東京　雄山閣　昭和26（1951）
95p　19cm　（榮養新書）

甲賀正亥　498.53-Ko 511 s
榮養出納法による
集團栄養管理のしかた
東京　雄山閣　昭和26（1951）
66p　19cm　（榮養新書）

國民食糧及榮養對策審議會　498.53-Ko 547 n
日本食品標準成分表　国民食糧及栄養対策審議会編
東京　第一出版株式会社　昭和26（1951）
41p　19cm

松尾　巖　493.4-M 376 h
腹痛と内科　—其の研究と臨床—
東京　日本医書出版株式会社　昭和26（1951）
163p　18cm　（臨牀医学文庫 第126）

三木威勇治　493.89-M 467 k
カリエス　骨・関節結核
東京　保健同人社　昭和26（1951）
224p　図版　19cm

宮本　忍　493.89-M 636 k
私たちの診療室
結核は必ず治る　宮本忍等著
東京　婦人画報社　昭和26（1951）
319p　図版　19cm
内容
結核が治るまでの物語　北錬平著，回復までの正しい療法　島村喜久治著，回復までの外科手術　宮本忍著，悲劇は必ず防げる　石垣純二著

額田　晉　492.1-N 984 s
診斷學　下巻　訂21版
東京　日本医書出版株式会社　昭和26（1951）
〔249p〕　図版12枚　26cm

齊藤　洖　494.65-Sa 249 i
胃の切除術
東京　日本医書出版株式会社　昭和26（1951）
71p　26cm　（図解手術叢書）

齋藤正行　492.1-Sa 261 k
簡單な檢査法
東京　医学書院　昭和26（1951）
103p　19cm　（ナーセス・ライブラリー 第44）

佐々　学　498.68-Sa 745 z
人體内ダニ症
東京　医学書院　昭和26（1951）
79p　図版　18cm　（医家叢書 第80）

佐佐廉平　493.12-Sa 746 z
腎臟病・高血圧病・糖尿病の新治療法　佐佐廉平，森健吉共著
東京　実業之日本社　昭和26（1951）
308p　図版　19cm

491.3-Se 121 N
生理學講座　第3卷　第2A，第4卷　第5，第5卷　第7，9，第6卷　第1，第10卷　第I　第1，第IV　第2，第11卷　第V
日本生理学会編
東京　生理学講座刊行会　昭和26（1951）
8冊　21cm
内容
第3卷　生物生理　上
第2　比較形態学
A　脊椎動物　工藤得安著
第4卷　生物生理　下
第5　植物生化学　三輪知雄著
第5卷　心理と生理
第7　学習の心理　鈴木清著
第9　心理学と生理学　林繁著
第6卷　体育生理　上
第1　体育の原理　前川峯雄著
第10卷　感覚，運動（神経，筋）
第I　感覚
第1　感覚生理学総論　藤田敏彦著
第IV　筋および運動
第2　心筋および平滑筋
心筋　戸塚武彦著，平滑筋　大谷卓造著
第11卷　淋巴，排泄，内分泌，生殖，体温
V　体温の病態生理
体温　田坂定孝著，発熱　阿部勝馬著，発汗　久野寧著

鳥居敏雄　492.7-To 556 m
マツサージの仕方　鳥居敏雄，杉靖三郎共著
東京　医学書院　昭和26（1951）
40p　19cm　（ナーセス・ライブラリ 第42）

張競生　491.35-Ty 937 sN
中國 性　史　張競生編　中山素輔訳
東京　紫書房　昭和26（1951）
253p　19cm　（世界艶笑文庫 第7集）
（素女經　中山素輔訳を合刻）

内村良二　493.9-U 891 s
小兒科學　下巻　内村良二等著
東京　日本医書出版株式会社　昭和26（1951）
〔285p〕　図版18枚　26cm
内容
下巻
各論
第7章　呼吸器疾患　南浦邦夫著，第9章　循環器疾患　高橋次郎著，第10章　血液及造血臟器の疾患　高橋次郎著，第11章　出血性素質又は出血性疾患　高橋次郎著，第12章　リポイド（類脂体）蓄積症　高橋次郎著，第13章　泌尿器生殖器疾患　永井秀夫著，第14章　急性伝染病　鑓目專之助，中村文彌共著，第15章　慢性伝染病　佐々木哲丸著，第16章　神経系疾患　久保政治著，第17章　小兒期に於ける寄生虫病　内村良二著，第18章　小兒皮膚疾患　北村包彦著

山口　壽　491.612-Y 253 h
浮腫の診斷と治療　再版　山口壽，荒木千里共編
東京　日本医書出版株式会社　昭和26（1951）
182p　表　22cm
内容
心臟性浮腫の療法　前川孫二郎著，心臟性浮腫の療法の実際　友松達彌著，腎臟障碍に由る浮腫の診斷と治療　佐々廉平著，低蛋白血症による浮腫の理論と臨床　中澤房吉著，内分泌腺と水分代謝　飯塚直彦著，利尿剤の薬理　山口壽著

山本　清　491.39-Y 328 r
臨床症狀を中心とする
臨床生理學　第2部
東京　中山書店　昭和26（1951）
256p　22cm

500 工学. 工業

500 工学. 技術. 工業

河合　匡　501.41-Ka 792 k
金屬材料
東京　共立出版株式会社　昭和26（1951）
247p　19cm　（共立全書 第4）

桐淵勘藏　509-Ki 252 k
工場經營の実際　—自己診斷のガイド—
東京　岩崎書店　昭和26（1951）
187p　図版　22cm　（稅と会計の実務相談 第19）

小林　明　501.26-Ko 421 k
工業熱力學　上，下巻
東京　養賢堂　昭和26（1951）
2冊　表　22cm

眞島正市　501.22-M 444 k
計測法概論　下巻　眞島正市，礎部孝共編
東京　コロナ社　昭和26（1951）
316p　22cm

牛尾眞造　509.15-U 737
中小企業論
東京　三笠書房　昭和26（1951）
287p　22cm　（經営經済学大系 第10）

510 土 木 工 学

原口忠次郎　511.3-H 232 t
新稿 土と杭の工学　原口忠次郎，米田正文共著
東京　岩波書店　昭和26（1951）
227p　27cm

高橋清藏　517.3-Ta 272 s
水路隧道施工法
東京　理工図書株式会社　昭和26（1951）
173p　22cm

武田通治　512.7-Ta 471 s
寫眞測量
東京　オーム社　昭和26（1951）
152p（図版共）　22cm　（測量技術講座 第4）

520 建　築　学

星野昌一　529-H 697 k
建築意匠
東京　資料社　昭和26（1951）
174p（図版共）　25cm

森　蘊　521.4-M 778 k
桂 離 宮
東京　創元社　昭和26（1951）
232p　図版8枚　19cm　（創元選書 第215）

530 機 械 工 学

Herbers, H. 531.24-cH 53 kO
工具鋼 H. ヘルバース著 大和久重雄訳
東京 資料社 昭和26 (1951)
94p 22cm (ドイツ工場技術全書 第37)

神谷正太郎 539-Ka 295 z
自動車
東京 ダイヤモンド社 昭和26 (1951)
322p 図版 19cm (ダイヤモンド産業全書 第24)

小峰工業出版株式會社 530.4-Ko 565 m
マシナリー文献集 第10 小峰工業出版株式会社編
東京 小峰工業出版株式会社 昭和26 (1951)
232p 26cm
内容
第10 機械設計
4段冷間圧延機の設計について 神田要著 他24篇

Leier, F. W. 532.6-cL 52 kT
硬質合金工具 F.Wライヤー著 竹内登一訳
東京 資料社 昭和26 (1951)
89p 22cm (ドイツ工場技術全書 第38)

大原陽出兒 539-O 342 z
受驗者のための
自動車の構造・運転と取扱
東京 共立出版株式会社 昭和26 (1951)
178p 19cm

吉田 元 539.9-Y 783 z
自動二輪車と三輪車 —構造・運転・調整—
東京 博洋社 昭和26 (1951)
178p 図版11枚 19cm

540 電 気 工 学

547.8-D 53 d
電線施設共用中央連絡會議誘導防止專門委員會
電線施設共用における
誘導防止基準の解說 電線施設共用中央連絡会議誘導防止專門委員会編
東京 コロナ社 昭和26 (1951)
191p 22cm

深尾 保 543.3-H 755 s
水力發電所 訂6版
東京 産業図書株式会社 昭和26 (1951)
175p 図版 22cm

石川 潔 541.8-I 616 s
繊維質絶縁材料 石川潔, 伊藤秀次郎共著
京都 電気書院 昭和26 (1951)
106p 21cm (電気絶縁材料新書)
附
最近の電気絶縁材料技術

帆足竹治 541.5-H 614 d
電氣計測
東京 オーム社 昭和26 (1951)
314p 22cm (大学電気講座 第4巻)

笠原五作 542.1-Ka 493 d
簡明 電機設計と工作法
東京 オーム社 昭和26 (1951)
234p 22cm

三熊文雄 548.8-M 476 t
アマチュアにできる
テレビジョン受像機の作り方 第2 三熊文雄等著
東京 理工学社 昭和26 (1951)
171p 図版 22cm

大井脩三 548.07-O 374 k
國家試驗受驗者必携
無線從事者試驗問題解答集 大井脩三編
東京 誠文堂新光社 昭和26 (1951)
290p 22cm

尾本義一 541.11-O 644 k
交流理論演習 尾本義一, 高井宏幸共著
東京 共立出版株式会社 昭和26 (1951)
168p 19cm (共立全書 第7)

澤 莊平 540.1-Sa 946 s
初歩の電氣工学
東京 理工学社 昭和26 (1951)
243p 22cm

染谷 勳 548.14-So 632 t
超短波移動無線
東京 コロナ社 昭和26 (1951)
187p 22cm (超短波工学全書 第10)

杉本 哲 548.4-Su 726 s
新しい 初歩のラジオ研究 小型ラジオと最近型ラジオの作り方
東京 山海堂 昭和26 (1951)
264p 図版 19cm

570 化 学 工 業

570.723-Se 122 G
製造研究資料叢書 〔第 1, 5, 6, 9, 13-17, 20-22〕
技報堂編
東京 技報堂 昭和26 (1951)
12冊 26cm
(「化学特許総覽」を各項目別に改編複製22冊に分冊)
内容
〔第1〕 無機化合物, 爆発物
無機化合物 硫酸及其塩類, 硝酸及其塩類, アムモニア及其塩類, 窒素化合物, ハロゲン化合物, 酸化物, 水酸化物・硫化物・炭化物等, 放射性能物, 無機化合物雑
燐寸 発火剤, 燐寸軸木, 燐寸雑
火薬及爆発物 火薬製造法, 爆発薬製造法, 火薬及爆発薬製造装置, 火薬処理法, 雷管, 煙火, 薬嚢, 火薬及爆発物雑
〔第5〕 化学試験用具・蒸溜蒸発・化学雑工業 化学試験用具 検定機, 化学実験用具, 化学試験用具雑
蒸溜・蒸発 蒸溜, 乾溜, 蒸発, 蒸溜及蒸発雑化学雑工業 保温, 耐火及消火剤, 骨及貝殻処理, 真珠形成法, 模造真珠, 蝕彫法, 色箔, 調帶, 化学的処理, 洗滌・研磨・艶出及減磨, オブラート, 着色用カラメル, 化学雑工雑
〔第6〕 瓦斯・燃料
瓦斯 石炭瓦斯, 水瓦斯, 油瓦斯, 空気瓦斯, アセチリン瓦斯, 雑瓦斯, 瓦斯清淨, 瓦斯液化, マントル, 瓦斯雑
燃料 燃料製造炉, 煉炭, 骸炭, 木炭, 焚付及薪, 液体燃料, 燃料雑
〔第9〕 金工
合金, 鍛接及熔接, 鑞着, 金属熱処理, 金属着色, 金属象眼, 鍍金, 金属板線管製造, 金属熔解, 金工雑
〔第13〕 接着剤・木竹品処理
接着剤 木竹紙接着, 陶磁器硝子接着, 接着剤雑
木竹品処理 木竹材処理, 人造木竹材, コルク及其代用品, ベニヤ板, 木竹材防腐, 上下水道用木管, 紡績用木管化学的処理, 木竹材ノ蝕彫, 顯色及着色, 木竹品処理雑
〔第14〕 繊維・染色
繊維 植物性繊維彈解精練及漂白法, 糊付及仕上法, 繭解舒法, 絹精練仕上法, 獸毛精練漂白各仕上法, 雑繊維及雑処理法, 人造絹糸及模造繊維, フェルト, 繊維雑
染色 浸染法, 捺染法, 防染法, 染色用糊雑, 絞附上絵, 絲染法, 染絣及繊模様染色法, 絞染法, 皮革染色法, 麦稈及藺草染色法, 雑染法, 染色雑
〔第15〕 製紙・印刷・写真
製紙 製紙原料処理法, 沙紙法, 色彩, 雑紙, 加工紙, 製紙雑
印刷 写真製版, 転写及復写, 謄写, 印刷法, 製版法, 印刷肉, 印刷雑
写真 乾板及フィルム, 着色写真, 写真雑
〔第16〕 染料
コールタール染料, 硫化染料, 動植物染料, 染料処理法, 染料雑
〔第17〕 醸造・製塩・製糖
醸造 醸造原料処理, 麹製造, 酵母及酛製造, 酒類醸造, 醤油醸造, 味噌醸造, 醸成物殺菌, 火入及貯蔵, 醸成物の加工, 消化素製造, 醸造雑
製塩 製塩装置, 製塩用具, 製塩釜, 製塩竈, 食塩製造法, 食塩精製, 製塩雑
製糖 糖汁搾取, 糖汁清澄, 清糖, 雑種糖, 製造雑
煙草 煙草製造法, 煙草雑
〔第20〕 肥料・防腐・駆虫
肥料 動物質肥料, 植物質肥料, 鉱物質肥料, 雑質肥料, 肥料雑
防腐・駆虫 防腐, 網糸防腐, 防具, 殺菌, 貯蔵, 駆虫及駆獸, 防腐及駆虫雑
汚物処理・火葬炉 塵芥焼却炉, 汚物処理, 火葬炉, 汚物処理及火葬炉雑
〔第21〕 護謨・皮革
護謨 原料護謨機械的処理法, 和硫法及和硫促進剤, 軟質護謨製品製造法, 硬質護謨製品製造法, 護謨代用品, 護謨雑
皮革 鞣革法, 皮革仕上法, 古革改造法, 皮革模造法, 皮革雑
〔第22〕 可塑物
可塑物製造法, 玩具素地, 擬宝石, リノリアム, 音譜盤ビスコース及セルロイド製造法, ビスコース及セルロイド製品処理, 充填料, 可塑物雑

580 繊維, その他の工業

山田正一 588.5-Y 179 z
改訂 醸造分析法 再版
東京 産業図書株式会社 昭和26 (1951)
463p 22cm

590 家 事

古谷綱武 597-H 866 d
どう暮したらよいか
東京 要書房 昭和26 (1951)
146p 図版 19cm

590.8-Ka 525 K

家政學講座　第1部　第4巻，第2部　第12巻
家政学講座刊行会編
東京　恒春閣　昭和26（1951）
2冊　22cm
内容
第1部　基礎部門
第4巻　消費経済学　福田敬太郎著
第2部　專門部門
第12巻　被服史
日本被服史　日野西資孝著，西洋被服史　後藤守一著

598-Ki 126 y

木田文夫
弱い子供の育て方
東京　中央公論社　昭和26（1951）
190p　19cm

596.6-Ku 881 o

黒田初子
お菓子のスタイルブック
東京　日本織物出版社　昭和26（1951）
図版74p　26cm　（スタイルブック叢書 第5）

596-M 895 t

元山　正
身近に起る
調理の疑問
東京　雄山閣　昭和26（1951）
72p　19cm　（栄養新書）

599.3-M 995 i

武藤靜子
育兒の料理献立カード
東京　第一出版株式会社　昭和26（1951）
116p　19cm

596-Su 872 z

鈴木愼次郎
主婦の榮養メモ
実用料理献立　鈴木愼次郎，森本喜代共著
東京　第一出版株式会社　昭和26（1951）
184p　19cm

596-Y 448 r

山下　茂
料理のスタイルブック　山下茂等著
東京　日本織物出版社　昭和26（1951）
158p（図版共）　26cm　（スタイルブック叢書 第5）

600 業　　産

600 産業総記

601.22-Ky 993 k

許滌新
工商業家的出路
香港　新民主出版社　1949
78p　18cm

610 農　　業

616.2-Ka 739 i

河淵健三
稻麥に起りやすい故障と對策　河淵健三，渡邊勇共著
大阪　富民社　昭和26（1951）
195p　19cm
附
稻麦の特殊栽培法

619-Ka 912 n

川崎　甫
簡易
農産加工図說　川崎甫，川崎チヨ共著
東京　農業書院　昭和26（1951）
183p　19cm

616.3-Ki 126 s

木田好次
三十俵取り麥作の理論と実際
東京　五月書房　昭和26（1951）
127p　図版　19cm

611.98-M 737 t

水谷劒治
樂しい農村の生活を求めて
大阪　富民社　昭和26（1951）
197p　図版　19cm

617.5-M 958 t

村岡洋三
煙草編
東京　養賢堂　昭和26（1951）
161p　22cm　（農学大系＝作物部門）

616.2-N 127 k

永井威三郎
米のできるまで　永井威三郎著　井口文秀画
東京　小峰書店　昭和26（1951）
54p　21×20cm　（小学生文庫 第89）

613.5-O 583 d

奥田　東
增訂改版
土壤肥料綜說　再版
東京　養賢堂　昭和26（1951）
173p　21cm

615.6-U 856 g

内田俊郎
害虫ポケットブック　第1　内田俊郎編
東京　産業図書株式会社　昭和26（1951）
236p　図版　16cm
内容
第1　主要食糧作物

620 園芸．造園

625-A 878 k

淺見與七
果樹栽培汎論〔第2篇〕　7版
東京　養賢堂　昭和26（1951）
215p　22cm
内容
〔第2篇〕　剪定及摘果篇

630 蚕　糸　業

633-H 731 k

堀田禎吉
桑　編
東京　養賢堂　昭和26（1951）
394p　図版　22cm　（農学大系＝作物部門）

640 畜産．獣医学

647-I 464 k

井上丹治
これからの養蜂
東京　アヅミ書房　昭和26（1951）
424p　図版　19cm

645.5-N 222 y

永田厚平
增訂
養豚の実際　8版
東京　養賢堂　昭和26（1951）
614p　19cm

660 水　産　業

660.33-Su 769 T

水產辭典
天然社水産辞典編集部編
東京　天然社　昭和26（1951）
478p　22cm

670 商　　業

679-G 29 S

現代會計實務講座　別卷　第2
春秋社編集部編
東京　春秋社　昭和26（1951）
196p　21cm
内容
別卷　第2　管理合計の実務演習　—予算統制・原価計算・経営分析の理論・実際の結合—

679-Ki 136 k

企業經營協會
經理規程の作成方法　企業経営協会編
東京　ダイヤモンド社　昭和26（1951）
331p　19cm

679.9-Ku 757 k

久保田音二郎
會計監査
東京　春秋社　昭和26（1951）
200p　22cm　（現代商学全集 第22巻）

671-M 289 s

松井　清
商業經濟学概論
東京　有信堂　昭和26（1951）
219p　22cm

673.3-M 735 h

水田利夫
販売増進と広告宣傳
東京　日本経済社　昭和26（1951）
383p　図版　19cm　（経営合理化全集）

679.9-N 752 z

西垣富治
財務監査
東京　国元書房　昭和26（1951）
277p　22cm　（新会計学全書）

679.6-O 547 b

岡里鉄夫
分り易い
簿記の理論と實際　訂6版
東京　梧桐書院　昭和26（1951）
205p　19cm

679.9-Sa 814 k

佐藤孝一
内部統制を中心とする
會計制度の要点
東京　中央経済社　昭和26（1951）
148p　21cm

清水正巳 673.3-Si 375 s
新外交販売
東京 誠文堂新光社 昭和26 (1951)
223p 19cm

高田 馨 679.6-Ta 169 g
銀行簿記原理
東京 三笠書房 昭和26 (1951)
184p 22cm (経営経済学大系 第34)

中央経済社 679.9-Ty 997 k
会計・監査
試験問題集 第3集 中央経済社編
東京 中央経済社 昭和26 (1951)
345p 22cm

芳野武雄 670.19-Y 922 z
実務計算と珠算
東京 岩崎書店 昭和26 (1951)
148p 22cm (税と会計の実務相談 第24)

690 通 信

藤井一市 699-H 891 n
NHK放送楽屋ばなし
東京 力書房 昭和26 (1951)
245p 図版 19cm

700 芸 術

700 芸術，美術総記

世界美術全集 第2巻 708-Se 122 H2
平凡社編
東京 平凡社 昭和26 (1951)
298p (図版136p共) 27cm
(原色版14図，グラビア版177図)
内容
第2巻 古代初期

植田壽蔵 701.2-U 258 k
近代の繪畫の方向 —絵画における美の歴史的構造—
東京 弘文堂 昭和26 (1951)
208p 図版 22cm

矢崎美盛 701-Y 639 g
藝術學 —様式の美學—
東京 弘文堂 昭和26 (1951)
283p 図版 19cm

720 絵 画. 書 道

細島昇一 721.9-H 726 n
鑑賞画集
日本の水彩画 細島昇一編
東京 教育美術研究所 昭和26 (1951)
図版30枚 解説19p 27cm

今泉篤男 723.5-cG 61 Ig
ゴッホ
東京 美術出版社 昭和26 (1951)
61p 図版8枚 19cm (みづゑ文庫 第204)

今泉篤男 723.08-I 315 s
世界の名画 第2期 第1集 今泉篤男，岡鹿之助共編
東京 美術出版社 昭和26 (1951)
25p (図版共) 36cm
(原色版 15図)

石川雅山 728.8-I 599 p
実用 ペン字寶典 石川雅山書
東京 東栄堂 昭和26 (1951)
126p 19cm

教育美術振興會 725.4-Ky 994 k
クレパス画教室 〔第1〕 教育美術振興会編
大阪 櫻商会 昭和26 (1951)
図版12枚 36cm
(コイル綴じ)
内容
〔第1〕 兒童篇

Picasso, Pablo. 723.6-cP 58 pY
ピカソ 〔第1, 2〕 ピカソ画 讀賣新聞社編
東京 読売新聞社 昭和26 (1951)
2冊 17×13cm

740 写 真. 印 刷

狩野 優 743.4-Ka 471 r
裸婦寫眞集 —写し方と鑑賞—
東京 梧桐書院 昭和26 (1951)
162p (図版64p共) 16×11cm (カメラハンドブック)

間瀬 潜 743.4-M 215 z
女性美寫眞集 —写し方と鑑賞—
東京 梧桐書院 昭和26 (1951)
171p (図版64p共) 16cm (カメラハンドブック)

吉川速男 743-Y 861 s
撮影の手引
東京 アミコ出版社 昭和26 (1951)
161p 図版 15cm

760 音 楽. 舞 踊

Ellis, Alexander John. 761.1-cE 47 sM
諸民族の音階 比較音楽論 A・J・エリス著 門馬直美訳
東京 音楽之友社 昭和26 (1951)
224p 15cm (音楽文庫 第33)

Haskell, Arnold Lionel. 766.6-cH 34 bU
バレエ アーノルド・L・ハスケル著 薄井憲二訳
東京 みすず書房 昭和26 (1951)
256p 図版20枚 19cm

小松耕輔 762.3-Ko 555 o
音樂の歴史
東京 東洋館出版社 昭和26 (1951)
111p 図版 21cm

諸井三郎 760.1-M 876 o2
音樂の世界
東京 音楽之友社 昭和26 (1951)
137p 15cm (音楽文庫 第35)

762.4-cM 93 mY
Mozart, Johann Chrysostom Wolfgang Amadeus.
モオツアルトの手紙 モオツアルト著 吉田秀和訳
東京 ダヴィッド社 昭和26 (1951)
262p 図版 19cm

野村良雄 761.17-N 945 o
音樂美學講話
東京 音楽之友社 昭和26 (1951)
196p 19cm

園部三郎 762.3-So 647 o
音樂の歴史とその巨匠たち
東京 東和社 昭和26 (1951)
302p 図版 19cm

田中泰三 762.4-cW 13 Tn
ニュールンベルクの名歌手
東京 築摩書房 昭和26 (1951)
212p 図版 19cm (中学生全集 第56)

Vaganova, Agrippina Iakovlevna. 766.6-cV 12 bU
バレエ教則本 ア・ヤ・ワガーノワ著 梅村レイ子訳
東京 芸術社 昭和26 (1951)
276p 図版19枚 22cm

770 演 劇. 映 画

演劇講座 第3巻 770.8-E 74 K
雲の会編
東京 河出書房 昭和26 (1951)
147p 図版 22cm
内容
第3巻 演劇の新風
第1 二十世紀演劇の概観
フランス 加藤道夫著 他6篇
第2 作品展望
ポール・クローデル 中村真一郎著 他29篇

Manvell, Roger. 778.1-M 29 eI
映画の基礎理論 R・マンヴェル著 井上勇訳
東京 板垣書店 昭和26 (1951)
260p 図版8枚 19cm

峰山俊雄 775.7-M 512 g
學藝會用お伽劇集
東京 大正書院 昭和26 (1951)
180p 19cm

久保田 浩 775.7-Ku 753 m
みんなで劇を くぼた ひろし著
東京 誠文堂新光社 昭和26 (1951)
138p 図版 22cm

竹杉三郎 **778.2-Ta 555 e**
映画の饗宴　世界のスターと作品　竹杉三郎編
東京　双龍社　昭和26（1951）
図版34枚　解説32p　26cm

山田　肇 **772.8-cS 78 Ys**
スタニスラフスキイ　―モスクワ芸術座のたましい―
東京　弘文堂　昭和26（1951）
73p　図版　15cm　（アテネ文庫 第174）

780 運 動 競 技

大野武治 **783.2-O 733 h**
排球指導の実際
東京　体育日本社　昭和26（1951）
177p　19cm

小澤久夫 **783.1-O 985 r**
籠球指導の実際
東京　体育日本社　昭和26（1951）
188p　19cm

最新野球規則　1950年改訂 **783.7-Sa 214 K**
神田順治訳
東京　ベースボール・マガジン社　昭和26（1951）
162p　15cm

飛田穂洲 **783.7-To 352 k**
球道半世記
東京　博友社　昭和26（1951）
248p　図版　19cm

釣魚研究會 **787.1-Tu 759 k**
秘訣公開
川の釣・海の釣　釣魚研究会編
東京　話の友社良文堂　昭和26（1951）
171p　19cm

吉住晋策 **780.6-Y 958 o**
オリンピック大会と日本　吉住晋策　石川太郎共著
東京　万有社　昭和26（1951）
173p　図版　表　18cm
附
スポーツマンシップ

790 遊 芸. 娯 楽

岩本　薫 **795-I 799 i**
圍碁上達法
東京　川津書店　昭和26（1951）
281p　19cm　（上達法シリーズ）

谷崎岩雄 **799-Ta 893 s**
図解本位
社交ダンス入門　補
東京　東栄堂書店　昭和26（1951）
167p　19cm

建部和歌夫 **796-Ta 927 a**
新しい将棋手帖
東京　大阪屋号書店　昭和26（1951）
200p　14cm

800 語　　学

800 語 学 総 記

島影　盟 **809-Si 339 k**
言葉の活用法
藤沢　池田書店　昭和26（1951）
217p　18cm　（今日の教養書選 第35）

相田隆太郎 **809-So 616 s**
式辞・挨拶の仕方
東京　大泉書店　昭和26（1951）
354p　19cm　（入門百科叢書）

810 日 本 語

大日本雄弁会講談社 **816.8-D 17 o**
全国兒童綴り方集
おかあさん　大日本雄弁会講談社編
東京　講談社　昭和26（1951）
149p　図版　22×18cm

江波　熙 **813.6-E 54 k2**
ポケット
古語辭典　江波熙編
東京　蒼明社　昭和26（1951）
365p　12×10cm

法学書院受験新報編集部 **813.7-H 615 z**
就職採用試驗によく出る
時事用語解說　補　受験新報編集部編
東京　法学書院　昭和26（1951）
119p　18cm

柳田國男 **810.4-Y 529 m**
毎日の言葉
東京　創元社　昭和26（1951）
116p　図版　15cm　（創元文庫D 第1）

湯澤幸吉郎 **815-Y 999 g**
現代口語の實相
東京　習文社　昭和26（1951）
331p　表　19cm

830 英　　語

Aisopos. **837.7-cA 29 aT**
イソップ物語　イソップ著　寺西武夫訳註
東京　研究社出版株式会社　昭和26（1951）
159p　図版　19×12cm　（新英文訳註叢書 第1）

Alcott, Louisa May. **837.7-cA 35 wO**
若草物語　上巻　オルコット著　荻田庄五郎訳註
東京　開文社　昭和26（1951）
227p　18×11cm　（英米文学訳註叢書）
（英米併記）

Hearn, Lafcadio. **837.7-cH 43 nT**
日本奇談　Lafcadio Hearn 著　富原芳彰訳註
東京　研究社出版株式会社　昭和26（1951）
168p　図版　19×12cm　（新英文訳註叢書 第5）

堀 英四郎 **837.8-H 646 k**
高等英語社交會話
東京　大修館書店　昭和26（1951）
228p　18×11cm

Howthorne, Nathaniel. **837.7-cH 39 tN**
トワイス・トウルド・テイルズ　N. Howthorne 著
長澤英一郎訳註
東京　研究社出版株式会社　昭和26（1951）
166p　図版　19×12cm　（新英文訳註叢書 第4）

西尾　孝 **835-N 828 e**
英文法　基礎から完成まで
東京　大学館　昭和26（1951）
246p　19cm　（UCME英語シリーズ）

三省堂編修所 **833-Sa 628 s2**
最新コンサイス英和辞典　訂
東京　三省堂出版株式会社　昭和26（1951）
1183p　14×9cm

Stevenson, Robert Louis. **837.7-cS 84 jI**
ジーキル博士とハイド氏　スティーヴンソン著　石井正雄訳註
東京　研究社出版株式会社　昭和26（1951）
200p　図版　19×12cm　（新英文訳註叢書 第3）

Wilde, Oscar O'Flahertie Wills. **837.7-cW 67 kE**
幸福な王子　他四篇　ワイルド著　海老池俊治訳註
東京　研究社出版株式会社　昭和26（1951）
150p　図版　18×12cm　（新英文訳註叢書 第2）

山川作次郎 **834.4-Y 292 e**
英文和譯 和文英譯 の公式　補
東京　加藤中道館　昭和26（1951）
128p　19cm

840 ド イ ツ 語

Goethe, Johann Wolfgang von. **847.7-cG 59 wH**
若きヴェルテルの惱み　ゲーテ著　星野慎一訳註
東京　第三書房　昭和26（1951）
303p　図版　19cm　（ドイツ名作訳註叢書 第4）
（独文併記）

堀内　明 **845-H 678 d**
ドイツ語変化全表　―文法一覧―
東京　昌平堂　昭和26（1951）
119p　19×11cm

關口存男 **845-Se 147 y**
やさしいドイツ語
東京　三修社　昭和26（1951）
158p　22cm

850 フランス語

フランス語教養講座　第2巻　850.8-H 839
東京　河出書房　昭和26（1951）
254p　図版　19cm
内容
第2巻　中級フランス語　田辺貞之助等著

Stendhal.　857.7-cS 82 vO
ヴァニーナ・ヴァニーニ　（炭燒党異聞）　スタンダール著　大塚幸男訳註
東京　白水社　昭和26（1951）
113p　図版　19cm　（仏蘭西文学訳註叢書　第17篇）
（仏文併記）

880 ロシア語

ナウカロシヤ語新講座　第4　880.7-N 659
東京　ナウカ社　昭和26（1951）
120p　22cm
（除村吉太郎監修）
内容
第4　中級篇〔第1〕　文法の急所十講　和久利誓一著

900 文　学

900 文学総記

安東次男　904-A 519 h
光をはこぶもの　変革期の詩人たち　安東次男等著
東京　月曜書房　昭和26（1951）
294p　19.m
内容
抵抗期の詩人　—ルイ・アラゴンの詩と詩論をめぐつて—安東次男著，現代の英米の詩人たち　中桐雅夫著，民族の解放を歌うもの　—植民地・被圧迫民族における詩の発展—　木島始著，ロシヤ詩と革命　—ロシヤ詩概説のノートから—谷耕平著

塙書房編集部　908-H 175 b
文學讀本〔第2〕　塙書房編集部編
東京　塙書房　昭和26（1951）
279p　22cm
内容
〔第2〕　理論篇
第1　総論　中村光夫著
第2　現代日本小説　平野謙著，西欧近代小説　荒正人著，短歌　木俣修著，俳句　山本健吉著，詩　吉田精一著，批評・随筆・日記・自伝・飜訳　瀬沼茂樹著，戯曲　高橋義孝著，文芸用語

毛　澤東　901-M 945 mK
一九四二年延安における
毛澤東の文藝講話　毛澤東著　鹿地亘訳
東京　ハト書房　昭和26（1951）
73p　19cm

世界文學全集〔第1期〕第37巻，〔第2期〕第11巻　908-Se 122 k
東京　河出書房　昭和26（1951）
2冊　図版　19cm
内容
〔第1期〕　十九世紀篇
第37　ボードレール編　ボードレール著
悪の華　村上菊一郎訳，巴里の憂鬱　三好達治訳，幼魔術師　小西茂也訳，ラ・ファンファルロ　小西茂也訳
〔第2期〕　古典編
第11巻　モリエール篇　モリエール著
タルチュフ　川口篤訳，ドン・ジュアン　鈴木力衛著，孤客　辰野隆訳，守銭奴　鈴木力衛訳，女学者　矢代静一訳

910 日本文学

阿貴良一　912.8-A 341 o
おもちやの裁判
東京　西荻書店　昭和26（1951）
94p　図版　15cm　（三色文庫　第12，学校劇読本　第1）
（原作は久保田万太郎）
内容
おもちやの裁判，北風のくれたテーブル掛け，学校劇を上演するまで

荒　正人　910.26-A 648 n
日本の近代文学　荒正人，平田次三郎共著
東京　実業之日本社　昭和26（1951）
196p　19cm　（教養叢書）

檀　一雄　913.6-D 21 i
眞說 石川五右衛門
東京　新潮社　昭和26（1951）
290p　19cm

江戸川亂歩　913.6-E 22 p
パノラマ島奇談
東京　春陽堂　昭和26（1951）
177p　15cm　（春陽文庫　第1068）

内容
パノラマ島奇談，赤い部屋，黒手組

現代戯曲選集　第5巻　912.608-G 29
東京　河出書房　昭和26（1951）
281p　図版　19cm
内容
第5巻
夜鴉　久保田万太郎著，鎚　真船豊著，田舎道　阪中正夫著，嵐山の人々　飯沢匡著，なよたけ　加藤道夫著
火宅　三島由紀夫著，良縁　山田時子著

現代日本小說大系　第40巻　913.608-G 292 N
日本近代文学研究会編
東京　河出書房　昭和26（1951）
326p　19cm
内容
第40巻　プロレタリア文学　第1
海に生くる人々，淫売婦，セメント樽の中の手紙　葉山嘉樹著，三等船客　前田河広一郎著，地獄　金子洋文著
泥棒亀とその仲間　山川亮著，火事の夜まで　今野賢三著，渦まける鳥の群　黒島伝治著，苦力頭の表情　里村欣三著，幽霊読者　山田清三郎著，山の鍛冶屋　宮島資夫著，彼と彼の内臓　江口渙著

現代詩人會　911.5-G 29 g2
現代詩新講　現代詩人會編
東京　宝文館　昭和26（1951）
246p　19cm
内容
現代詩と他芸術との交流　高見順等著，詩書による日本詩史　城左門等著，詩におけるイズムとその批判　吉田一穂等著，詩人の見た他文学ジャンル　蔵原伸二郎等著，「詩と詩論」を中心とした現代詩史　近藤東著，詩人のみた現代小説　永瀬清子著

源氏鶏太　913.6-G 29 h
ホープさん
東京　文芸春秋新社　昭和26（1951）
302p　19cm

萩原朔太郎　911.56-H 126 s
宿　命
東京　創元社　昭和26（1951）
174p　図版　15cm　（創元文庫A　第14）

長谷川 伸　913.6-H 256 t 3
天明旗本傘
東京　鷺ノ宮書房　昭和26（1951）
415p　19cm

長谷川 伸　913.6-H 256 t 2
捕物・おかめの面
東京　新小説社　昭和26（1951）
177p　16cm　（新小説文庫　第108）
内容
捕物・おかめの面，講談伝兵衛

土師清二　913.6-H 417 h4
旗本くづれ
東京　同光社　昭和26（1951）
355p　19cm

土師清二　913.6-H 417 h2
本所鳥刺組
東京　鷺ノ宮書房　昭和26（1951）
293p　19cm

土師清二　913.6-H 417 z
次郎吉悪縁
東京　鷺ノ宮書房　昭和26（1951）
321p　19cm

久松潜一　910.1-H 578 k
新訂
國文學通論　方法と對象
東京　河出書房　昭和26（1951）
383p　22cm

久松潜一　910.33-H 578 n
日本文學辭典　久松潜一編
東京　弘文堂　昭和26（1951）
78p　15cm　（アテネ文庫　第171）

久生十蘭　913.6-H 581 a
顎十郎評判捕物帳　第1
東京　春陽堂　昭和26（1951）
178p　15cm　（春陽文庫　第1060）

福田清人　913.364-H 766 g
源氏物語
東京　偕成社　昭和26（1951）
324p　図版　19cm　（世界名作文庫）

舟橋聖一　913.364-H 828 g
源氏物語草子　〔第2〕
東京　河出書房　昭和26（1951）
191p　19cm
内容
〔第2〕　帚木，空蟬，夕顔

古川克己　911.36-H 847 s
秀句の鑑賞
東京　泰光堂　昭和26（1951）
254p　19cm
附
句集遍歴

古谷綱武　910.28-M 674 Hm2
宮澤賢治
東京　角川書店　昭和26（1951）
204p　15cm　（角川文庫 第257）

井伏鱒二　913.6-I 122 h
本日休診　訂
東京　文芸春秋新社　昭和26（1951）
270p　19cm
内容
遙拝隊長　他5篇

池田龜鑑　913.36-I 222 g
源氏物語　池田龜鑑等著
東京　朝日新聞社　昭和26（1951）
168p　19cm　（朝日古典講座 第2集）
内容
藤壺の悲劇的性格　池田龜鑑著，古典の現代への飜訳　舟橋聖一著，平安朝時代の風俗　吉村忠夫著，源氏物語における男女両性主人公　折口信夫著
源氏五十四帖ダイジェスト，主なる登場人物，源氏物語とその作者，主要研究書案内

石田波郷　914.6-I 535 h
光りほのかに　二百万寮友のノート　石田波郷等編
東京　四季社　昭和26（1951）
269p　19cm
（第3　眠られぬ夜のために）
内容
第1部　散文　亀井勝一郎編，第2部　短歌　吉野秀雄編，第3部　俳句　石田波郷編，第4部　詩　三好達治編

石上玄一郎　913.6-I 559 z
自殺案内者
東京　北辰堂　昭和26（1951）
213p　19cm

伊藤佐喜雄　910.28-Si 357 Is
情熱の文豪
島崎藤村
東京　偕成社　昭和26（1951）
244p　図版　19cm　（偉人物語文庫）

海音寺潮五郎　913.6-Ka 187 t
天正女合戦
東京　同光社　昭和26（1951）
296p　19cm

海音寺潮五郎　913.6-Ka 187 y
柳澤騒動
東京　同光社　昭和26（1951）
273p　19cm

龜井勝一郎　914.6-Ka 261 w
我が精神の遍歴
東京　創元社　昭和26（1951）
243p　図版　15cm　（創元文庫A 第17）

加藤楸邨　911.307-Ka 666 h
新稿
俳句表現の道
東京　創芸社　昭和26（1951）
266p　19cm

河盛好藏　914.6-Ka 843 a
愛・自由・幸福
東京　河出書房　昭和26（1951）
178p　15cm　（市民文庫 第73）

河竹繁俊　912.4-Ti 238 Ka
愛と死の藝術　近松劇文学の解明
東京　日本教文社　昭和26（1951）
255p　図版　19cm

梶野憲三　913.6-Ka 985 z
ジャコ萬と鉄
東京　新小說社　昭和26（1951）
164p　16cm　（新小說文庫 第116）
内容
ジャコ万と鉄，ジルバの鉄

菊池　寛　913.6-Ki 152 k5
好色物語
東京　二十世紀日本社　昭和26（1951）
286p　19cm

菊池　寛　913.6-Ki 152 t 2
珠を争う
東京　ポプラ社　昭和26（1951）
290p　19cm
内容
珠を争う，　輝ける道

北川冬彦　911.5-Ki 284 g
現代詩鑑賞　〔第4〕　北川冬彦等編
東京　第二書房　昭和26（1951）
216p　図版　19cm
内容
〔第4〕　昭和期　（続）

北川冬彦　911.56-Ki 284 k
北川冬彦詩集
東京　宝文館　昭和26（1951）
339p　図版　19cm

北山谿太　913.36-Ki 324 g
源氏物語の語法
東京　刀江書院　昭和26（1951）
300p　19cm

幸田露伴　911.33-Ko 476 b
評釈 芭蕉七部集　〔第7〕
東京　岩波書店　昭和26（1951）
258p　21cm
内容
〔第7〕　評釈　続猿蓑

小暮政次　911.168-Ko 519 h
歌集　花
東京　白玉書房　昭和26（1951）
237p　19cm

國語問題研究會　（東京大学内）　910.78-Ko 547 n
日本文學史・文法問題200選　訂補　東京大學内國語問題研究會編
東京　共立出版株式会社　昭和26（1951）
198p　19cm　（大学受験標準問題選 第7）

小杉天外　913.6-Ko 667 m
魔風戀風　後篇
東京　岩波書店　昭和26（1951）
301p　15cm　（岩波文庫）

久保田万太郎　913.6-Ku 756 k
樹　蔭
東京　中央公論社　昭和26（1951）
311p　19cm
内容
樹蔭，川，柴又，柳の芽，明治四十二年

倉田百三　918.6-Ku 847 k2
倉田百三作品集　第3巻
東京　創芸社　昭和26（1951）
346p　図版　19cm
内容
第3巻　絶対の恋愛

倉田百三　912.6-Ku 847 s2
俊寛・布施太子の入山
東京　角川書店　昭和26（1951）
186p　15cm　（角川文庫 第247）

草野心平　911.56-Ku 943 t
天　草野心平詩集
東京　新潮社　昭和26（1951）
144p　21cm

九條武子　914.6-Ku 979 m
無憂華
東京　彩光社　昭和26（1951）
288p　図版　19cm
内容
無憂華，帰命，ちぎれ雲，歌日記

正宗白鳥　910.28-M 214 s
作家論　第1，2
東京　創元社　昭和26（1951）
2冊　図版　15cm　（創元文庫A　第5，6）

絲の會　（文理書院内）　915.9-M 451 i2
生きる日の喜びと悲しみに　—さまよえる青春の記録—　絲の会編
東京　文理書院　昭和26（1951）
244p　19cm
内容
小さい屋根の下　大村志保子著，己が歩みをとどめて聞けば　林四郎著，願いと諦めと　高木有子著，僕なりに歩める前向きの道　村山正一著，道化の華　谷俊著

三上於菟吉　913.6-M 463 y
雪之丞變化　後篇
東京　春陽堂　昭和26（1951）
176p　15cm　（春陽文庫　第1026）

宮本顯治　910.28-M 638 My
百合子追想
東京　第三書房　昭和26（1951）
252p　19cm
内容
百合子追想　他15篇

宮本百合子　918.6-M 638 m2M
宮本百合子全集　第13巻　宮本百合子著　宮本百合子全集編纂委員会編
東京　河出書房　昭和26（1951）
420p　図版　19cm
内容
第13巻　小説
道標　第1，2部

三好十郎　912.9-M 694 h
炎の人　—ゴッホ小傳—
東京　河出書房　昭和26（1951）
180p　図版　15cm　（市民文庫　第68）

森　鷗外　918.6-M 778 o2
鷗外全集　著作篇　第3巻
東京　岩波書店　昭和26（1951）
653p　図版　19cm
内容
第3巻　小説　第1
舞姫　他24篇

村上元三　913.6-M 928 g
颶風の門　前篇
東京　春陽堂　昭和26（1951）
195p　15cm　（春陽文庫　第1042）

村上元三　913.6-M 928 h3
風流あじろ笠　〔第1〕
東京　文芸図書出版社　昭和26（1951）
322p　19cm
内容
〔第1〕　行雲流水の巻

村上元三　913.6-M 928 k3
加賀騒動
東京　毎日新聞社　昭和26（1951）
345p　図版　19cm

村上元三　913.6-M 928 m
明治水滸傳
東京　東方社　昭和26（1951）
353p　19cm

紫　式部　913.366-Tg
源氏物語　巻2　紫式部著　谷崎潤一郎訳
東京　中央公論社　昭和26（1951）
181p　22cm
内容
巻2
末摘花，紅葉賀，花宴，葵，賢木，花散里

紫　式部　913.366-tS
對譯源氏物語　巻2　紫式部著　佐成謙太郎訳編
東京　明治書院　昭和26（1951）
334p　19cm
内容
葵，賢木，花散里，須磨，明石，澪標，蓬生，関屋，絵合，松風

室生犀星　911.56-M 986 mN
室生犀星詩集　室生犀星著　中野重治編
東京　新潮社　昭和26（1951）
231p　16cm　（新潮文庫　第230）

武者小路實篤　918.6-M 989 m
武者小路實篤著作集　第6，7
東京　調和社　昭和26（1951）
2冊　図版　19cm

内容
第6　理想的社会　—新しき村感想集—
第7　愛と死

永井荷風　913.6-N 128 a2
秋の女
東京　河出書房　昭和26（1951）
129p　15cm　（市民文庫　第47）
内容
にぎり飯　他11篇

永井荷風　913.6-N 128 b
濹東綺譚
東京　角川書店　昭和26（1951）
111p　15cm　（角川文庫　第220）

永井荷風　913.6-N 128 n2
夏すがた・二人妻・花火
東京　創元社　昭和26（1951）
127p　図版　15cm　（創元文庫A　第16）

永井荷風　911.56-N 128 s
珊瑚集　抄
東京　河出書房　昭和26（1951）
155p　15cm　（市民文庫　第50）
内容
偏奇館吟草，珊瑚集　抄

永井荷風　913.6-N 128 s
新橋夜話
東京　河出書房　昭和26（1951）
193p　15cm　（市民文庫　第46）

永井荷風　913.6-N 128 s2
すみだ川
東京　河出書房　昭和26（1951）
138p　15cm　（市民文庫　第49）
内容
すみだ川，歓楽，深川の唄，監獄の裏

永井荷風　913.6-N 128 y
夢の女
東京　河出書房　昭和26（1951）
263p　15cm　（市民文庫　第48）
内容
夢の女，地獄の花

永井龍男　913.6-N 139 s
小説集　白い犬
東京　創元社　昭和26（1951）
285p　19cm
内容
白い犬　他12篇

中野　實（1901-　）　913.6-N 475 s
新婚應援團
東京　東方社　昭和26（1951）
331p　19cm

中野重治　911.56-N 479 n
中野重治詩集
東京　新潮社　昭和26（1951）
134p　16cm　（新潮文庫　第229）

中里恒子　913.6-N 5555 b
晩歌
藤沢　池田書店　昭和26（1951）
235p　19cm　（昭和新名作選）
内容
晩歌，小獅子，蘆の笛

夏目漱石　913.6-N 659 b2
坊っちゃん・文鳥
東京　角川書店　昭和26（1951）
169p　15cm　（角川文庫　第79）

日本文學辭典　910.36-N 684 K
金田一京助監修
東京　学習社　昭和26（1951）
330p　図版　16×10cm　（宝玉百科シリーズ）

日本文藝家協會　913.608-N 684 s
創作代表選集　第8巻　日本文藝家協會編
東京　講談社　昭和26（1951）
603p　19cm
内容
第8巻　昭和26年前期
或るリベラリスト　高見順著　他22篇

丹羽文雄　913.6-N 866 k3
結婚式
東京　北辰堂　昭和26（1951）
265p　19cm

内 容
街燈，故郷の山河，瓢箪を撫でる，結婚式，晋州

丹羽文雄 913.6-N 866 u
海は青いだけでない
東京 新潮社 昭和26（1951）
243p 19cm
内 容
爛れた月，壁の草，歪曲と羞恥，自分の巣，劇場の廊下にて

野上彌生子 913.6-N 889 m
眞 知 子
東京 角川書店 昭和26（1951）
352p 15cm （角川文庫 第118）

野村長一 913.6-N 943 k2
鏡形平次捕物控
恋文道中記 野村胡堂著
東京 湊書房 昭和26（1951）
247p 11cm
内 容
恋文道中記，美女罪あり，女護の島異変，邪恋の償ひ

小川未明 913.8-O 272 h
ひらかな童話集
東京 金の星社 昭和26（1951）
215p 21cm

小倉竹治 913.32-O 325 i
伊勢物語新講
東京 加藤中道館 昭和26（1951）
75p 19cm

岡 一男 911.52-O 411 k
近代詩歌 展望と評釈
東京 学燈社 昭和26（1951）
296p 19cm

大西 寛 911.58-O 683 k
詩集 家 族
東京 筑摩書房 昭和26（1951）
172p 図版 22cm （小学生全集 第1）

折口信夫 910.22-O 764 n
日本文學の發生 序説
東京 河出書房 昭和26（1951）
272p 15cm （市民文庫 第51）

大佛次郎 913.6-O 781 h2
冬の紳士
東京 新潮社 昭和26（1951）
270p 19cm

大佛次郎 913.6-O 781 k3
鞍馬天狗 第9巻
東京 中央公論社 昭和26（1951）
257p 図版 19cm
内 容
第9巻 天狗廻状

大佛次郎 913.6-O 781 k4
鞍馬天狗
角兵衛獅子
東京 湘南書房 昭和26（1951）
358p 図版 19cm

大佛次郎 913.6-O 781 o3
大佛次郎作品集 第5巻
東京 文芸春秋新社 昭和26（1951）
310p 図版 19cm
内 容
第5巻 薔薇の騎士，幻燈

大高勇治 915.9-O 865 t
テニアン —死の島は生きている—
東京 光文社 昭和26（1951）
260p 19cm

尾崎喜八 914.6-O 976 a
碧い遠方
東京 角川書店 昭和26（1951）
250p 図版 15cm （角川文庫 第206）

左劍龍 913.6-Sa 113 k
黄色大陸 〔第3部〕
東京 二十世紀日本社 昭和26（1951）
261p 19cm
内 容
〔第3部〕 阿片癈客

齋藤清衛 911.102-Sa 249 w
和歌史新講
東京 明治書院 昭和26（1951）
333p 19cm

西條八十 911.56-Sa 342 s
西條八十純情詩集
浦和 三十書房 昭和26（1951）
150p 16cm

攝津茂和 913.6-Se 199 k
困つた門
東京 ハンドブック社 昭和26（1951）
331p 19cm

志賀直哉 913.6-Si 283 aS
暗夜行路 前，後篇
東京 新潮社 昭和26（1951）
2冊 16cm （新潮文庫 第235，6）

志賀直哉 913.6-Si 283 m
蝕まれた友情 —戰後作品集—
東京 創元社 昭和26（1951）
167p 図版 15cm （創元文庫A 第2）
内 容
灰色の月 他15篇

志賀直哉 918.6-Si 283 s
志賀直哉選集 第8巻
東京 改造社 昭和26（1951）
498p 図版 22cm
内 容
第8巻 随筆集
リズム 他39篇

島田謹二 910.26-Si 328 h
醴譯文學
東京 至文堂 昭和26（1951）
284p 19cm （日本文学教養講座 第13巻）

下村湖人 913.6-Si 418 zk
次郎物語 第1，2部
東京 角川書店 昭和26（1951）
2冊 15cm （角川文庫 第189，90）

子母澤 寛 913.6-Si 434 m2
股旅しぐれ
東京 同光社 昭和26（1951）
303p 19cm

高垣 眸 913.6-Ta 174 t
高垣眸全集 〔第10〕
東京 ポプラ社 昭和26（1951）
275p 19cm
内 容
〔第10〕 青銅觸髏の謎

高木彬光 913.6-Ta 175 w
わが一高時代の犯罪
東京 岩谷書店 昭和26（1951）
204p 19cm
内 容
わが一高時代の犯罪，影なき女

高濱虚子 914.6-Ta 214 t
椿子物語
東京 中央公論社 昭和26（1951）
263p 19cm
内 容
椿子物語 他6篇

高倉テル 914.6-Ta 328 a
愛と死について
東京 葦会 昭和26（1951）
215p 19cm

高村光太郎 911.56-Ta 346 t
高村光太郎詩集
東京 創元社 昭和26（1951）
278p 図版 19cm （創元選書 第213）

竹田敏彦 913.6-Ta 482 a
吾子と唄はん
東京 向日書館 昭和26（1951）
312p 19cm

田中英光 913.6-Ta 727 o
オリンポスの果實
東京 新潮社 昭和26（1951）
140p 16cm （新潮文庫 第239）

谷崎潤一郎 913.6-Ta 873 h
鬚風・お艶殺し
東京 創元社 昭和26（1951）
122p 図版 15cm （創元文庫A 第1）

田代儀三郎 913.6-Ta 917 h
崩 壊
東京 オリオン書房 昭和26（1951）
229p 19cm
内 容
崩壊，櫻並木，梵鐘しなのや旅館，光と影と

冨倉徳次郎 913.36-To 465 k
鑑賞 源氏物語
東京 酣燈社 昭和26（1951）
292p 18cm （学生文庫）

坪田譲治 913.8-Tu 647 a
赤い鳥童話名作集 1-2，3-4年生 坪田譲治等編
東京 小峰書店 昭和26（1951）
2冊 図版 22cm
内 容
1-2年生 おたんじようび
3-4年生 おまつり

土屋文明 911.12-Tu 796 m
萬葉集の話
東京 筑摩書房 昭和26（1951）
211p 図版 19cm （中学生全集 第58）

山田照子 915.9-Y 216 z
殉 愛
東京 向日書館 昭和26（1951）
253p 図版 19cm

山田吉彦 913.6-Y 226 k
氣違い部落周游紀行 きだ みのる著
東京 新潮社 昭和26（1951）
219p 16cm （新潮文庫 第221）

山口誓子 911.36-Y 2725 s
青 女
名古屋 中部日本新聞社 昭和26（1951）
160p 図版 19cm
（山口誓子 第8句集）

山口誓子 914.6-Y 272 s
春夏秋冬
名古屋 中部日本新聞社 昭和26（1951）
296p 19cm

山本周五郎 913.6-Y 358 y
山本周五郎傑作選集 第2巻
東京 太平洋出版社 昭和26（1951）
336p 19cm
内 容
第2巻 柳橋物語，嘉々十三年

山本有三 913.6-Y 375 i
生きとし生けるもの
東京 角川書店 昭和26（1951）
213p 15cm （角川文庫 第210）

山中峯太郎 913.6-Y 388 d
第九の王冠
東京 ポプラ社 昭和26（1951）
262p 19cm

山手樹一郎 913.6-Y 457 h
新編 八犬傳 上，下巻
東京 講談社 昭和26（1951）
2冊 19cm

山手樹一郎 913.6-Y 457 y2
山手樹一郎長篇傑作集〔第2〕再版
東京 文芸図書出版社 昭和26（1951）
322p 19cm
内 容
〔第2〕 十六文からす堂

山手樹一郎 913.6-Y 457 y
夢介千両みやげ 第2
東京 新小說社 昭和26（1951）
194p 16cm （新小說文庫 第106）

大和球士 913.6-Y 458 d
彈丸ライナー
東京 博友社 昭和26（1951）
384p 19cm

横光利一 913.6-Y 692 y 2
横光利一作品集 第8巻
東京 創元社 昭和26（1951）
301p 図版 19cm
内 容
第8巻 旅愁 第2

横光利一 913.6-Y 692 y
横光利一集 下巻
東京 新潮社 昭和26（1951）
459p 19cm
内 容
御身 他22篇

横溝正史 913.6-Y 193 h 2
人形佐七捕物帖
緋鹿の子娘
東京 東方社 昭和26（1951）
315p 19cm

吉田羅漢坊 911.4-Y 823 s
川柳の作り方
東京 愛隆堂 昭和26（1951）
270p 19cm （実用入門叢書）

吉川英治 913.6-Y 859 e
英治叢書 第25
東京 六興出版社 昭和26（1951）
289p 19cm
内 容
第25 梅里先生行状記 上

吉川英治 913.6-Y 859 t
月笛日笛
東京 ポプラ社 昭和26（1951）
398p 19cm

百合出版株式會社 915.9-Y 994 t
魂あいふれて —二十四人の教師の記録— 百合出版株式会社編
東京 百合出版株式会社 昭和26（1951）
342p 19cm
内 容
山村の教育ノート 無着成恭著 他23篇

城 昌幸 913.6-Z 59 s
新十郎捕物帳 第1
東京 春陽堂 昭和26（1951）
164p 15cm （春陽文庫 第1055）

920 中国文学．東洋文学

鹿島鳴秋 923-Ka 529 m
中國昔話
魔法のなしの木
東京 講談社 昭和26（1951）
170p 図版 22cm （世界名作童話全集）

金瓶梅 923-Ki 249 kO
繞金瓶梅 下巻 尾坂德司訳
東京 千代田書房 昭和26（1951）
328p 19cm

杭州綺談（京本通俗小說） 923-Ko 668 M
村松暎訳
東京 酣燈社 昭和26（1951）
252p 18×11cm （学生文庫）

久米元一 929.76-Ku 812 m
アラビアンナイト
三つのたから
東京 講談社 昭和26（1951）
178p 図版 22cm （世界名作童話全集 第17）

桑野福次 929.8-Ku 973 h
インド昔話
星姫ものがたり
東京 講談社 昭和26（1951）
179p 図版 22cm （世界名作童話全集 第19）

茅 盾 923-Ti 221 mO
眞夜中 第1部 茅盾著 尾坂德司訳
東京 千代田書房 昭和26（1951）
301p 19cm

德川夢聲 923-To 425 h
放浪 西遊記 第1
東京 宝文館 昭和26（1951）
244p 19cm

930 英米文学

Cather, Willa. 933-cC 36 wT
別れの歌　ウイラ・キヤザー著　龍口直太郎訳
東京　三笠書房　昭和26（1951）
208p　図版　19cm　（現代世界文学・英米篇 第3）

Cheyney, Peter. 933-cC 53 kA
彼等は霧の夜をえらんだ　ピーター・チーニイ著　朝倉敏訳
東京　英宝社　昭和26（1951）
214p　19cm

Cronin, Archibald Joseph. 933-cC 947 zN
城　砦　下巻　A・J・クローニン著　中村能三訳
東京　三笠書房　昭和26（1951）
235p　19cm　（現代世界文学・英米篇 第4）

Dickens, Charles. 933-cD 54 nS
二都物語　上，中巻　ディッケンズ著　佐々木直次郎訳
東京　新潮社　昭和26（1951）
238p　16cm　（新潮文庫 第231,2）

Eckstein, Gustav. 934-cE 19 nU
鼠夫婦一代記　エクスタイン著　内田清之助訳
東京　中教出版株式会社　昭和26（1951）
231p　19cm

Gissing, George Robert. 933-cG 53 kY
蜘蛛の巣の家　上，下巻　ギッシング著　吉田甲子太郎訳
東京　新潮社　昭和26（1951）
2冊　16cm　（新潮文庫 第227,8）

Greene, Graham. 933-cG 799 mK
密　使　グレアム・グリーン著　北村太郎，伊藤尚志共訳
東京　早川書房　昭和26（1951）
316p　19cm

Lawrence, David Herbert. 934-cL 41cI
チャタレイ夫人の恋人について・性の虚偽と眞實
D・H・ロレンス著　飯島淳秀訳
東京　青木書店　昭和26（1951）
177p　図版　19cm

Mitchell, Margaret. 933-cM 68 kOm
風と共に去りぬ　第4冊　マーガレット・ミッチェル著　大久保康雄訳
東京　三笠書房　昭和26（1951）
258p　19cm　（現代世界文学・英米篇 第1）

Parnell, Idera. 933-cP 25 bK
ウォルト ディズニー
バンビ　アイデラ・パーネル編　ウォルト・ディズニー・スタジオ画　菊池重三郎訳
東京　新潮社　昭和26（1951）
66p　22cm　（世界の絵本　中型版 第14）
（原作はフェリックス　ザルテン）

Pyle, Howard, 933-cP 99 rM
続 ロビン・フッドの愉快な冒険　ハワード・パイル著　村山知義訳
東京　岩波書店　昭和26（1951）
267p　18×12cm　（岩波少年文庫 第17）

Sayers, Michael. 935.9-cS 27 dO
大 陰 謀　—対ソ祕密戰争—　下巻　マイケル・セイヤーズ，アルバート・イー・カーン共著　大木貞夫訳
東京　ナウカ社　昭和26（1951）
256p　19cm

Seton, Ernest Thompson. 933-cS 49 sU
シートン全集　第4　シートン著　内山賢次訳
東京　評論社　昭和26（1951）
377p　図版　19cm
内 容
第4　動物記　第4　動物英雄伝

島田謹二 930.2-Si 328 z
十九世紀英文學
東京　研究社　昭和26（1951）
271p　図版　19cm　（新英米文学語学講座 第13）

Smedley, Agnes. 933-cS 630 oO
女一人大地を行く　アグネス・スメドレー著　尾崎秀實訳
東京　酣燈社　昭和26（1951）
332p　19cm

Terhune, Albert Payson. 933-cT 31 mI
名犬ラッド　ターヒューン著　岩田欣三訳
東京　岩波書店　昭和26（1951）
378p　図版　18×12cm　（岩波少年文庫 第16）

940 ドイツ文学

円地文子 942-E 83 w
ウイリアム・テル
東京　偕成社　昭和26（1951）
297p　図版　19cm　（世界名作文庫）
（原作はシラー）

Goethe, Johann Wolfgang von. 948-cG 59 gT
ゲーテ作品集　第3巻　ゲーテ著　高橋健二訳
東京　創元社　昭和26（1951）
206p　図版　19cm
内 容
第3巻　青年時代の戯曲集
恋人のむら気，クラヴィーゴー，兄妹，ウルファウスト

Goethe, Johann Wolfgang von. 941-cG 59 g6M
ゲーテ詩集　ゲーテ著　松山敏訳
東京　人生社　昭和26（1951）
156p　15cm　（世界詩人文庫）

Heine, Heinrich. 941-H 46 h3K
ハイネ戀愛詩集　ハイネ著　川崎芳隆訳
東京　創芸社　昭和26（1951）
317p　図版　19cm
内 容
「抒情挿曲」より，「帰郷」より，「若き日の悩み」より，「北海」より，「十四行詩」より

Heine, Heinrich. 941-cH 46 h3K
続 ハイネ戀愛詩集　ハイネ著　川崎芳隆訳
東京　創芸社　昭和26（1951）
311p　図版　19cm
内 容
「新しい春」より，「女いろいろ」より，「小曲」より，「ロマンツェーロ」より，「ムツシユに」より，拾遺　—「歌の本」より—

Heine, Heinrich. 941-cH 46 h2M
ハイネ詩集　ハイネ著　松山敏訳
東京　人生社　昭和26（1951）
155p　15cm　（世界詩人文庫）

Heyse, Paul Johann Ludwig von. 943-cH 62 rS
ララビアータ・高嶺の處女・水車小屋の兄妹　パウル・ハイゼ著　関泰祐訳
東京　郁文堂出版有限会社　昭和26（1951）
158p　19cm

日夏波夫 943-H 459 k
きつねのさいばん　日夏波夫著　榎本映一画
東京　潮文閣　昭和26（1951）
64p　19×18cm　（世界童話文庫 第7）
（原作はゲーテ）

星野愼一 940.28-cR 57 Hr
リルケ研究　第1部
東京　河出書房　昭和26（1951）
532p　図版　22cm
内 容
第1部　若きリルケ

Jacobsen, Jens Peter. 949.7-cJ 17 kY
こゝに薔薇あらば　他八篇　ヤコブセン著　山室静訳
東京　角川書店　昭和26（1951）
183p　15cm　（角川文庫 第154）

Mann, Thomas. 943-cM 28 mT
マリオと魔術師　トーマス・マン著　高橋義孝訳
東京　新潮社　昭和26（1951）
211p　16cm　（新潮文庫 第241）
内 容
マリオと魔術師，麗しきシーダー

下田惟直 943-Si 399 s
白 雪 姫　下田惟直著　駒宮錄郎画
東京　潮文閣　昭和26（1951）
64p　19×18cm　（世界童話文庫 第1）
（原作はグリム）

Storm, Hans Theodor. 943-cS 88 hS
白馬の騎者　シュトルム著　関泰祐訳
東京　角川書店　昭和26（1951）
171p　15cm　（角川文庫 第149）

950 フランス文学

Balzac, Honore de. 953-cB 19 zS

新譯 純　愛 (ウジエニー・グランデ)　バルザック著　新城和一訳
東京　東京堂　昭和26 (1951)
201p　19cm

Bedel, Maurice. 953-cB 41 hK

北緯六十度の戀　モーリス・ブデル著　今日出海，福永武彦共訳
東京　新潮社　昭和26 (1951)
226p　19cm

Boorget, Paul. 953-cB 77 uN

嘘　上巻　ブールジェ著　内藤濯訳
東京　岩波書店　昭和26 (1951)
206p　15cm (岩波文庫)

Camus, Albert. 954-cC 21 sY

シジフオスの神話　カミュ著　矢内原伊作訳
東京　新潮社　昭和26 (1951)
201p　17×11cm

Curtis, Jean-Louis. 953-cC 97 yM

長篇小説
夜の森　ジャン・ルイ・キュルチス著　松尾邦之助訳
東京　三笠書房　昭和26 (1951)
342p　19cm

Dabit, Eugène. 953-cD 11 kI

北ホテル　ウジェーヌ・ダビ著　岩田豊雄訳
東京　三笠書房　昭和26 (1951)
229p　19cm

Daudet, Alphonse. 953-cD 23 hM

風車小屋便り　ドーデ著　村上菊一郎訳
東京　新潮社　昭和26 (1951)
226p　16cm (新潮文庫 第234)

France, Anatole. 953-cF 81 a2

アナトオル・フランス長篇小説全集　第5巻　アナトオル・フランス著
東京　白水社　昭和26 (1951)
307p　図版　20cm
内容
第5巻　現代史　第3　紫水晶の指輪　杉捷夫訳

France, Anatole. 954-cF 81 eS

エピキユールの園　アナトール・フランス著　關根秀雄訳
東京　白水社　昭和26 (1951)
168p　図版　19cm
内容
エピキュールの園　他7篇

Gide, André. 958-cG 45 a

アンドレ・ジイド全集　第16巻　アンドレ・ジイド著
東京　新潮社　昭和26 (1951)
347p　図版　20×16cm
内容
第16巻　行動の文学　イヴォンヌ・ダヴェ編
第1部 (講演，メッセージ，声明，手紙)　小松清訳，
第2部 (ロベール又は一般の利益)　伊藤朔訳

加藤　誠 953-Ka 641 n

ねむる森のお姫さま　加藤誠著　駒宮錄郎画
東京　潮文閣　昭和26 (1951)
64p　19×18cm (世界童話文庫 第2)
(原作はペロー)

加藤周一 951-Ka 666 g

現代詩人論
東京　弘文堂　昭和26 (1951)
119p　19cm (アテネ新書 第40)

Malraux, André. 953-cM 25 nKs

人間の條件　下巻　マルロオ著　小松清，新庄嘉章共訳
東京　新潮社　昭和26 (1951)
269p　16cm (新潮文庫 第218)

丸岡　明 953-M 184 i

家なき子
東京　主婦之友社　昭和26 (1951)
278p　図版　19cm (少年少女名作家庭文庫 第8巻)
(原作はマーロ)

三宅房子 953-M 612 i

家なき子
東京　黎明社　昭和26 (1951)
263p　19cm (世界名作物語 第3)
(原作はマロウ)

中島健藏 950.2-N 573 h

フランス文学讀本　中島健藏編
東京　東京大学出版部　昭和26 (1951)
252p　19cm

Leblanc, Maurice. 953-cL 44 aH

アルセーヌ・ルパン全集　第2，11　モーリス・ルブラン著　保篠龍緒訳
東京　日本出版協同株式会社　昭和26 (1951)
2册　図版　19cm
内容
第2　奇巖城
第11　妖魔の呪

Louys, Pierre. 953-cL 89 eK

ピエール・ルイス短篇集
エスコリエ夫人の異常な冒險　ピエール・ルイス著　小松清訳
東京　白水社　昭和26 (1951)
177p　図版　19cm
内容
緋衣の男　他9篇

Rimbaud, Jeau Arther. 956-cR 57 rS

ランボオの手紙　ランボオ著　祖川孝訳
東京　角川書店　昭和26 (1951)
206p　図版　15cm (角川文庫 第101)

東野達夫 953-To 541 z

十五少年漂流記
東京　黎明社　昭和26 (1951)
237p　19cm (世界名作物語 第13)
(原作はベルヌ)

若月紫蘭 952-W 37 a

青い鳥
東京　講談社　昭和26 (1951)
170p　図版　22cm (世界名作童話全集 第20)
(原作はメーテルリンク)

渡邊一夫 953-W 62 h

フランス小説集　渡邊一夫，杉捷夫共編
東京　みすず書房　昭和26 (1951)
246p　19cm
内容
サン　ヌゥヴェル　ヌゥヴェル　鈴木信太郎訳　他17篇

矢内原伊作 951-cA 65 Yt

抵抗詩人アラゴン
東京　弘文堂　昭和26 (1951)
72p　15cm (アテネ文庫 第175)

吉屋信子 953-Y 949 i

家なき少女　吉屋信子著　須田壽画
東京　あかね書房　昭和26 (1951)
67p(図版共)　19×18cm (世界絵文庫 第11)
(原作はマロー)

970 イタリア文学

Goldoni, Carlo. 972-cG 62 yN

宿屋のおんな主人　カルロ・ゴルドーニ著　野上素一訳
東京　岩波書店　昭和26 (1951)
168p　15cm (岩波文庫)

980 ロシア文学

Azhaev, Vasilii Nikolaevich. 983-cA 99 mK

モスクワを遠くはなれて　第1卷　ヴァ・アジャーエフ著　黒田辰男，鹿島保夫共訳
東京　創芸社　昭和26 (1951)
278p　19cm

Babaevskiĭ, Semen. 983-cB 11 kI

金の星の騎士　ババイエフスキー著　岩上順一訳
京都　三一書房　昭和26 (1951)
315p　19cm

Chekhov, Anton Pavlovich. 983-cC 51 uI

生れ故郷で　他十一篇　チエホフ著　井上滿，袋一平共訳
東京　角川書店　昭和26 (1951)
230p　15cm (角川文庫 第183)

Gor'kiĭ, Maksim. 988-cG 66 g2

ゴーリキー選集　第12巻　ゴーリキー著
東京　ナウカ社　昭和26（1951）
207p　図版　19cm
内容
第12巻
私の大学，番人，初恋について　蔵原惟人訳

Il'f, Il'ia. 983-cI 27 kU

黄金の仔牛　下　イリフ，ペトロフ共著　上田進訳
東京　歴程社　昭和26（1951）
551p　19cm

小林秀雄 980.28-cD 72 K2d

ドストエフスキイの生活
東京　創元社　昭和26（1951）
230p　図版　15cm　（創元文庫A　第3）

中村　融 980.28-cD 72 Nd

ドストエーフスキイーの文学
東京　実業之日本社　昭和26（1951）
125p　図版　19cm　（教養叢書）

柴田錬三郎 989.8-Si 248 z

十字軍の騎士
東京　偕成社　昭和26（1951）
324p　図版　19cm　（世界名作文庫）
（原作はシエンキウィツチ）

Tolstoĭ, Lev Nikolaevich. 983-cT 65 aY

アンナ・カレーニナ　第2巻　トルストイ著　米川正夫訳
東京　三笠書房　昭和26（1951）
216p　19cm　（世界文学選書　第95）

Tolstoĭ, Lev Nikolaevich. 988-cT 65 t 2Y

トルストイ作品集　第4巻　トルストイ著　米川正夫訳
東京　創元社　昭和26（1951）
311p　19cm
内容
第4巻　戰争と平和　第4巻

Turgenev, Ivan Sergieevich. 983-cT 93 kY

貴族の巣　ツルゲーネフ著　米川正夫訳
東京　角川書店　昭和26（1951）
266p　15cm　（角川文庫　第106）

米川正夫 980.28-cD 72 Yd

ドストエーフスキイ入門
東京　河出書房　昭和26（1951）
253p　15cm　（市民文庫　第39）

990　その他諸国文学

Aristophanēs. 991-cA 71 aM

アカルナイの人々　アリストファネース著　村川堅太郎訳
東京　岩波書店　昭和26（1951）
204p　15cm　（岩波文庫）

新村　出 991-Si 473 a

イソップものがたり
東京　筑摩書房　昭和26（1951）
172p　図版　22cm　（小学生全集　第5）

昭和27年1月28日印刷
昭和27年1月31日発行

編集者　国立国会図書館受入整理部
責任者　村尾成允
発行者　国立国会図書館管理部
責任者　足羽憲太郎
東京都港区赤坂一番地の一
印刷者　印刷庁
東京都新宿区市ヶ谷本村町十五

国立国会図書館

収　書　通　報

第 50 号

Current Acquisitions

No. 50

国 立 国 会 図 書 館

National Diet Library
Tokyo, Japan

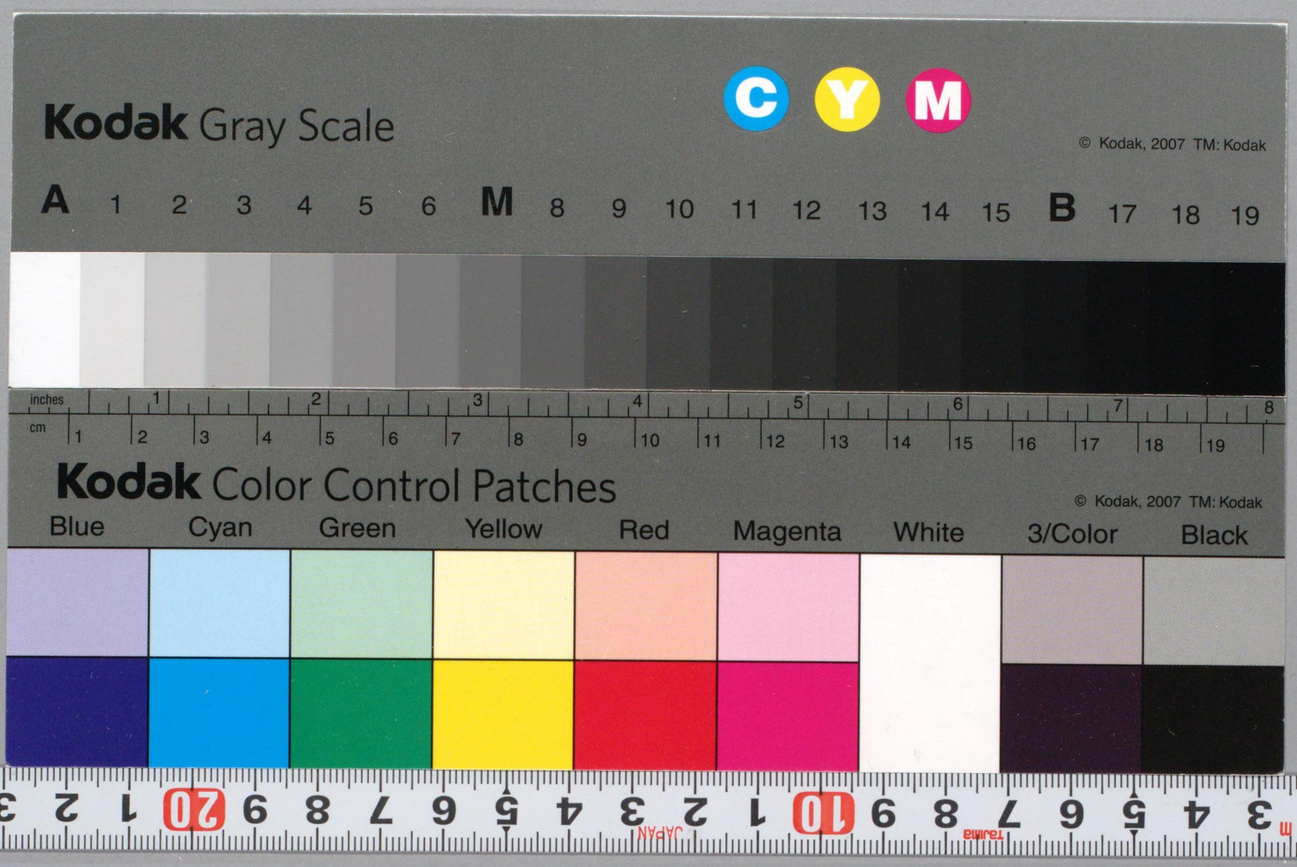
Kodak Gray Scale
C Y M
© Kodak, 2007 TM: Kodak
A 1 2 3 4 5 6 M 8 9 10 11 12 13 14 15 B 17 18 19
inches
cm
Kodak Color Control Patches
© Kodak, 2007 TM: Kodak
Blue Cyan Green Yellow Red Magenta White 3/Color Black