

○貸附業 金銭貸附 (ふ)

業種別	取引部	地方	税管額	商號	氏名又ハ名稱	營業所	電	話	振替貯金 口座番號
金銭貸附 (参照)牛乳			九七	藤田新次郎	東區安土町二丁目				
抵當貸附			一八	藤谷修竹	東區平野町二丁目				
實			七〇	藤塚芳太郎	南區登屋町			南三三五七	
同			夫	藤井忠次郎	東區東平野町七丁目				
金銭貸附			二六	古川空兵衛	北區老松町二丁目				
同			三三	古八木ぬい	西區朝中通二丁目				
同			一四	福井磯右衛門	北區伊勢町				
同			一四	福井善兵衛	北區伊勢町				
同			一七三	福田六次郎	東區北久太郎町三丁目			東一九二四	
實			二八	福田平兵衛	西區北堀江御池通四丁目			西九七三	
同 (兼)膏燗骨蓋及小道具			九	福谷齊治郎	北區中ノ島四丁目			土一〇二四	
金銭貸附 (参照)毛織物			二二	福井彌助	東區谷町三丁目			長東一八三二	
同 (参照)菓子			一六	福島宗助	東區内本町橋詰町				
同			二〇七	福島榮三郎	東區道修町一丁目				

○貸附業 金銭貸附 (ふ)

抵當貸附			三〇	福島喜藏	東區豊後町			東三五三〇	
金銭貸附			二四	小泉鶴之助	西區江戸堀下通四丁目				
同			一六	小出仁兵衛	南區達阪上ノ町				
實			二六	小出熊太郎	南區天王寺生玉前町				
金銭貸附			二九	小出左泰	南區天王寺生玉前町				
同			九	小出善兵衛	南區達阪上ノ町				
同			六	小泉文右衛門	東區船越町二丁目				
實			一四	小林喜兵衛	北區南安治川通二丁目				
金銭貸附 (参照)藥種			二九	小西久兵衛	東區道修町二丁目			長本五〇四六	九一九
同			二	小谷岩吉	西區北堀江二番町			本五七三	一〇九四
抵當貸附			一五	小島かつ	南區下寺町四丁目				
金銭貸附			三〇	小島正俊	南區高津三番丁				
同			一五	兒島兵三郎	北區天満橋筋四丁目				
同			一五	湖龜徳次郎	北區中ノ島五丁目				
抵當貸附			三三	高麗清次郎	北區中ノ島七丁目				

○貸附業 金銭貸附 (乙一あ)

業種別	取引地方	營業商號	氏名又ハ名稱	營業所	電話	話	振替貯金 口座番號
金銭貸附		二六	近藤智惠	西區南堀江通四丁目		西 九六七	
同		二〇	近藤光	南區難波新川一丁目		南 五四七	
同		二五	江畑寅吉	西區九條町			
金銭貸附 (参照)有價証券仲買		四九	江口彌兵衛	東區北濱一丁目	長本 二七五 本 二七四		
金銭貸附		八三	穎川ヨウウ	東區横堀一丁目	本 二〇四七		
實		九	榎本文治郎	東區農人橋二丁目			
金銭貸附		二五	出水川與吉	西區南堀江通四丁目		西 八六六	
實		二七	鐵龍助	北區老松町一丁目		東 一九〇四	
同		二六	鐵猶三郎	西區京町堀上通三丁目			
同		八	安達與一郎	南區南堀屋町			
同		三九	阿邊勝次郎	西區南堀江通一丁目			
金銭貸附		二四	吾妻勝二郎	南區二ツ井戸町			
同		一四	赤松清一郎	東區東雲町三丁目			
同		八	新井喜三郎	南區難波元町二丁目			

業種別	取引地方	營業商號	氏名又ハ名稱	營業所	電話	話	振替貯金 口座番號
金銭貸附		二五〇	尼崎利兵衛	南區笠屋町		南 一二三五	
同		一三〇	淺野治郎兵衛	南區北炭屋町			
同 (参照)和洋紙		四二	淺野長次郎	東區久太郎町二丁目			
同 (参照)酒		四三	淺本信次郎	北區末廣町		東 三八六六	
同		九	朝田清三郎	東區博勢町一丁目		南 一八九五	
同 (参照)針金及金網		一三六	龜村治郎兵衛	南區鍛冶屋町		南 三三四六 三九〇四	
實		八	芦田源次郎	南區南堀屋町			
金銭貸附		二六	左川松太郎	西區境川町			
同		三五	左川万次郎	西區南堀江通六丁目			
同		一〇三	佐藤ト	東區上難波南ノ町			
同		二四	佐竹郡造	北區天神橋筋五丁目			
同 (参照)利器及日用金物		九	佐野彌助	東區博勢町二丁目	長南 二二四九		
同		一六	佐野鐵翁	東區博勢町二丁目			
同		三三	佐山フサ	南區瓦屋町一番町			
實		九五	佐々木半之助	南區日本橋筋三丁目			

○貸附業 金銭貸附 (わーか)

○貸附業 金銭貸附 (き—き)

業種別	取引地方	税額	氏名又ハ名稱	營業所	番電	話	振替貯金 口座番號
抵當貸附		一九五	齋藤寅吉	南區拉町二丁目			
同		三三	齋藤與三郎	南區拉町二丁目			
金銭貸附		二五	齋藤政兵衛	西區朝上通二丁目			
抵當貸附		三四	齋藤政信次	東區瓦町五丁目			
同		二七	澤井久五郎	北區空中心町一丁目			
金銭貸附		二八	澤田惣吉	東區平野町四丁目			
同		二八	阪口留松	南區阿部野筋一丁目			
金銭貸附		九〇	境辰藏	南區難波新地六番町			
同		三〇六	笹井龜次郎	北區天神橋筋二丁目			
同		二八	笹木徳數	南區東清水町			
同		九〇	山東顯義	南區大和町			
同		二五	木村伊兵衛	東區東雲町三丁目			
同		二五	木村常七	西區幸町通一丁目			
同		六四〇八	木村作五郎	東區平野町二丁目			

○貸附業 金銭貸附 (き—み)

業種別	取引地方	税額	氏名又ハ名稱	營業所	番電	話	振替貯金 口座番號
金銭貸附		九四	木村作助	東區高麗橋詰町		東四七三	
同兼(賣藥)		七五	木村彦右衛門	南區九郎右衛門町		長南五五八	
同		八	木邑徳次郎	北區野田町			
同		三六	木寺小八	東區上難波南		南一八一九	
質		七五	木下平	西區九條町			
抵當貸附		八五	桐山清兵衛	東區内本町橋詰町			
金銭貸附		三九	桐本康太郎	西區北堀江御池通四丁目			
同		二〇三	北尾や	南區横堀七丁目			
質		九	北村孫七	南區高津四番町			
金銭貸附(参照)木綿		二四	北村久吉	東區南本町二丁目		東三三二	
同		七	北山宗七	西區阿波座上通一丁目			
同		二六	岸田治郎三郎	南區日本橋筋三丁目			
同兼(諸機械及器具)		一七	三原金三郎	北區安治川上通一丁目		土二一五〇六一八四三	
同		一〇	三木宗兵衛	南區日本橋筋一丁目			
同		一七	三木甚五郎	東區神崎町			

○貸附業 金貨貸附 (み—七)

業種別	取引	地方	營業額	商號	氏名又ハ名稱	營業所	電話	振替貯金
抵當貸附	同		一〇〇	三木	三木作藏	南區大寶寺町		
金貨貸附 (参照) 木材	同		一五二	三木	三木清兵衛	東區北久寶寺町二丁目		
同	同		一四〇	水谷	水谷清兵衛	南區横堀七丁目	長南二〇二六	
抵當貸附	同		六	宮垣	宮垣富太郎	西區朝北通四丁目	土二九一八	
金貨貸附 (兼) 周旋業	同		一五	宮川	宮川仁吉	東區伏見町四丁目		
同	同		九	宮城	宮城熊三郎	北區龍田町		
同	同		三三	宮崎	宮崎マ	南區北炭屋町		
質	同		一五	貝野	貝野文次郎	南區天王寺山通一丁目		
抵當貸附 (参照) 漆器	同		七	宮崎	宮崎齋十郎	南區鍛冶屋町		
質 (参照) 砂糖	同		三四	清水	清水吉右衛門	北區天神筋町	東三七六〇	
金貨貸附	同		一四	清水	清水庄次郎	南區千代町		
同	同		六九	白山	白山保三郎	東區船越町二丁目	東二二七一	
質	同		八五	芝川	芝川又右衛門	東區伏見町四丁目	長本 一三六	

業種別	取引	地方	營業額	商號	氏名又ハ名稱	營業所	電話	振替貯金
金貨貸附	同		二二	芝田	芝田嘉兵衛	南區瓦屋町五丁目	南 五三三	
同	同		三〇	塩田	塩田菊太郎	南區南桃谷町	東二二一〇	
抵當貸附 (参照) 漆種	同		三三	塩野	塩野吉兵衛	東區道修町三丁目	長本 一六八三	
金貨貸附	同		三三	靜儀	靜儀兵衛	南區瓦屋町五丁目		
同	同		二六	島安	島安兵衛	西區立賣堀南通二丁目		
抵當貸附 (参照) 乾物	同		三三	大島	大島市兵衛	北區市之町	東 六七四六	
質	同		二九	島谷	島谷伊兵衛	北區天神橋筋三丁目		
抵當貸附	同		二五	重松	重松良説	西區九條町一丁目		
金貨貸附	同		一六	新保	新保禧三郎	西區南堀江通六丁目		
同	同		二八	肥田	肥田又兵衛	西區阿波堀裏町		
質	同		九	肥田	肥田又兵衛	南區千代町	清二〇八六	
同	同		一七	平川	平川吉次	南區難波元町四丁目	東二二〇六	
同	同		一〇三	元治	元治豊三郎	北區今井町		
金貨貸附	同		一四	森藤	森藤三郎	北區小林町		

○貸附業 金貨貸附 (し—七)

業種別	卸小賣 製造	取引 販賣之部	地方 仕入之部	營業 額	商號	氏名又ハ名稱	營業所	電話	振替貯金 口座番號
金貨附				二〇		森川治郎兵衛	南區坂町		
同				一〇七		盛定吉兵衛	東區内平野町二丁目		
同				九三		桃尾徳十郎	東區北久太郎町二丁目		東三〇六
同				九〇		瀨尾喜兵衛	南區塩町四丁目		南二〇八九
同				一四		關	南區難波元町三丁目		
同				二二		陶山孝輔	西區江戸堀北通五丁目		西五三三
實				九		砂原	南區難波櫻川町二丁目		
金貨附				二七		砂原萬次郎	西區真新町		
實				九		末吉辰藏	南區笠屋町		南三一七〇
金貨附				二三		末吉	南區笠屋町		南三一七〇
實				一九		杉谷ト	南區東清水町		南三一七〇
金貨附				九		杉浦理三郎	北區高垣町		
同				六		杉本勘助	北區天滿橋筋七丁目		東四二一〇
同				三		杉本與一郎	南區久左衛門町		

取引所

○株式会社大阪堂島米穀取引所附仲買人

業種別	卸小賣 製造	取引 販賣之部	地方 仕入之部	營業 額	商號	氏名又ハ名稱	營業所	電話	振替貯金 口座番號
米穀定期買取引				一五六一		株式会社大阪堂島米穀取引所	北區堂島濱通一丁目		
業種別	卸小賣 製造	取引 販賣之部	地方 仕入之部	營業 額	商號	氏名又ハ名稱	營業所	電話	振替貯金 口座番號
堂島米穀取引所仲買人				六六	井上堅太郎	北區堂島濱通二丁目		長東八八八 長東八八八 長東八八五	

○取引所 仲買人 (な—あ)

業種別	取引所	地方	商號名氏又ハ名稱	營業所	番電	電話	振替貯金
堂島米穀取引所仲買人	同	同	一九〇 中野清兵衛	北區堂島濱通一丁目	長東二五〇六	二二一七	
	同	同	二〇 永井兵助	北區堂島濱通一丁目	長東二五〇六	二二一七	
	同	同	二一 上植田彌太郎	北區堂島濱通一丁目	長東二五〇六	二二一七	
	同	同	二二 野田槌太郎	北區堂島濱通一丁目	長東二五〇六	二二一七	
	同	同	二三 井長次郎	北區堂島濱通一丁目	長東二五〇六	二二一七	
	同	同	二四 下前田儀平	北區堂島濱通一丁目	長東二五〇六	二二一七	
	同	同	二五 利益田逸三	北區堂島濱通一丁目	長東二五〇六	二二一七	
	同	同	二六 藤本三重郎	北區堂島濱通一丁目	長東二五〇六	二二一七	
	同	同	二七 冬川茂助	北區堂島濱通一丁目	長東二五〇六	二二一七	
	同	同	二八 福井辰藏	北區堂島濱通一丁目	長東二五〇六	二二一七	
	同	同	二九 福井源次郎	北區堂島濱通一丁目	長東二五〇六	二二一七	
	同	同	三〇 福井茂左衛門	北區堂島濱通一丁目	長東二五〇六	二二一七	
	同	同	三一 寺尾與三郎	北區堂島濱通一丁目	長東二五〇六	二二一七	
	同	同	三二 赤路豊助	北區堂島濱通一丁目	長東二五〇六	二二一七	

堂島米穀取引所仲買人

業種別	取引所	地方	商號名氏又ハ名稱	營業所	番電	電話	振替貯金
堂島米穀取引所仲買人	同	同	二八 相部十八	東區北濱一丁目	長東三〇八八	二二四八	
	同	同	二九 笹谷勝三郎	北區堂島濱通一丁目	長東三〇八八	二二四八	
	同	同	三〇 福木村福松	東區今橋一丁目	長東三〇八八	二二四八	
	同	同	三一 余木谷菊次郎	北區堂島濱通一丁目	長東二九八五	二二四八	
	同	同	三二 可木村四郎兵衛	北區堂島濱通一丁目	長東二九八五	二二四八	
	同	同	三三 河亦吉	東區今橋一丁目	長東二九七〇	二二四八	
	同	同	三四 大村和吉	北區堂島濱通一丁目	長東二九七〇	二二四八	
	同	同	三五 美濃善作	北區堂島濱通一丁目	長東二九七〇	二二四八	
	同	同	三六 水撒岩太郎	北區堂島濱通一丁目	長東二九七〇	二二四八	
	同	同	三七 宮谷惣右衛門	北區堂島濱通一丁目	長東二九七〇	二二四八	
	同	同	三八 森田卯佐吉	北區堂島濱通一丁目	長東二九七〇	二二四八	
	同	同	三九 須々木庄平	北區堂島濱通一丁目	長東二九七〇	二二四八	

○株式會社大阪株式取引所附仲買人

○取引所 仲買人 (あ—す)

○取引所 仲買人 (さーわ)

五八六

業種別	取引所	地方	管業額	商號	氏名又ハ名稱	営業所	番電	話	振替貯金
大阪株式取引所仲買人	同	同	同	同	同	同	同	同	同
					外海鐵次郎	東區今橋二丁目	長本二〇〇六	一〇〇九六八	一三一八
					德田平次郎	東區北濱一丁目	長本二〇〇六	一〇〇九六八	一三一八
					沼田伊三郎	東區高麗橋一丁目	長本二〇〇六	一〇〇九六八	一三一八
					小川平助	東區北濱二丁目	長本二〇〇六	一〇〇九六八	一三一八
					大西康之助	東區北濱二丁目	長本二〇〇六	一〇〇九六八	一三一八
					大音新吉	東區今橋二丁目	長本二〇〇六	一〇〇九六八	一三一八
					大崎三四郎	東區今橋二丁目	長本二〇〇六	一〇〇九六八	一三一八
					大津喜次郎	東區北濱二丁目	長本二〇〇六	一〇〇九六八	一三一八
					大塚善藏	東區北濱二丁目	長本二〇〇六	一〇〇九六八	一三一八
					岡本藤治郎	東區北濱一丁目	長本二〇〇六	一〇〇九六八	一三一八
					奧田淺治郎	東區北濱二丁目	長本二〇〇六	一〇〇九六八	一三一八
					渡邊市兵衛	東區北濱二丁目	長本二〇〇六	一〇〇九六八	一三一八

大阪株式取引所仲買人

○取引所 仲買人 (かーた)

五八七

業種別	取引所	地方	管業額	商號	氏名又ハ名稱	営業所	番電	話	振替貯金
大阪株式取引所仲買人	同	同	同	同	同	同	同	同	同
					加藤太治郎	東區北濱二丁目	長本二〇〇六	一〇〇九六八	一三一八
					加藤慶五郎	東區北濱二丁目	長本二〇〇六	一〇〇九六八	一三一八
					加島安治郎	東區北濱二丁目	長本二〇〇六	一〇〇九六八	一三一八
					鎌田利太郎	東區北濱二丁目	長本二〇〇六	一〇〇九六八	一三一八
					川毛喜太郎	東區北濱二丁目	長本二〇〇六	一〇〇九六八	一三一八
					吉川和十郎	東區北濱二丁目	長本二〇〇六	一〇〇九六八	一三一八
					吉川増太郎	東區北濱二丁目	長本二〇〇六	一〇〇九六八	一三一八
					吉田榮吉	東區北濱二丁目	長本二〇〇六	一〇〇九六八	一三一八
					吉田信次	東區北濱二丁目	長本二〇〇六	一〇〇九六八	一三一八
					田中辰藏	東區高麗橋一丁目	長本二〇〇六	一〇〇九六八	一三一八

○取引所 仲買人 (花—水)

業種別	取引所	地方	税管	商號	氏名又ハ名稱	營業所	番電	電話	振替貯金
大阪株式取引所仲買人	同	同	一三三	高橋	高橋安治郎	東區北濱二丁目	〇〇〇	七六五	
	同	同	三〇〇	高岡	高岡吉助	東區今橋二丁目	二二三八		
	同	同	六六七	高砂	高砂久次郎	東區北濱二丁目	三三三	八〇三	
	同	同	三四七	竹原	竹原友三郎	東區平野町四丁目	三三三	二一〇	
	同	同	三三七	竹原	竹原莊治郎	東區北濱二丁目	三三三	二一〇	
	同	同	三三七	竹谷	竹谷萬次郎	東區平野町二丁目	三三三	二一〇	
	同	同	三三八	那須	那須善治	東區北濱二丁目	三三三	二一〇	
	同	同	三三八	瀧川	瀧川榮助	東區今橋二丁目	三三三	二一〇	
	同	同	三三七	中村	中村秀五郎	東區北濱二丁目	三三三	二一〇	
	同	同	三三七	永井	永井富藏	東區北濱二丁目	三三三	二一〇	

大阪株式取引所仲買人

○取引所 仲買人 (水—花)

業種別	取引所	地方	税管	商號	氏名又ハ名稱	營業所	番電	電話	振替貯金
大阪株式取引所仲買人	同	同	四三	上野	上野榮太郎	東區北濱二丁目	二二五	五六	
	同	同	三三	桂木	桂木米藏	東區北濱二丁目	二二五	五六	
	同	同	三三	梅阪	梅阪直七	東區北濱二丁目	二二五	五六	
	同	同	二三五	野村	野村徳七	東區備後町一丁目	二二五	五六	
	同	同	二〇六	野村	野村實三郎	東區北濱二丁目	二二五	五六	
	同	同	三三	黒川	黒川幸七	東區北濱二丁目	二二五	五六	
	同	同	三三	草川	草川求馬	東區北濱二丁目	二二五	五六	
	同	同	三三	柳廣	柳廣藏	東區北濱二丁目	二二五	五六	
	同	同	四九	山内	山内卯之助	東區北濱二丁目	二二五	五六	
	同	同	一八	藪田	藪田忠次郎	東區北濱二丁目	二二五	五六	
	同	同	一三	松井	松井伊助	東區北濱二丁目	二二五	五六	
	同	同	一三	前川	前川捨吉	東區今橋二丁目	二二五	五六	
	同	同	一三	松村	松村卯之助	東區北濱二丁目	二二五	五六	

○取引所 仲買人 (ふーき)

五九〇

業種別	取引所	地方	税額	商號	氏名	又ハ名稱	營業所	番電	話	振替貯金
大阪株式取引所仲買人	同	同	同	同	同	同	同	同	同	同
	五三	藤田清吉	東區北濱二丁目	番電	一九二八	話	一五七八	振替貯金	口座番號	
	一五九	後藤竹治郎	東區北濱二丁目	番電	一一五八	話	三三三六	振替貯金	口座番號	
	七五	越ヶ谷伊太郎	東區北濱二丁目	番電	五五五五	話	五五五五	振替貯金	口座番號	
	二七	越ヶ谷壽太郎	東區北濱二丁目	番電	本一九一	話	本一九一	振替貯金	口座番號	
	二五	相部十八	東區北濱二丁目	番電	本至一〇六二	話	本至一〇六二	振替貯金	口座番號	
	四三	麻生唯右衛門	東區北濱二丁目	番電	本一九九	話	本一九九	振替貯金	口座番號	
	三〇	尼崎愛藏	東區北濱二丁目	番電	本八八八	話	本八八八	振替貯金	口座番號	
	一九	油井與市	東區北濱二丁目	番電	本三三三	話	本三三三	振替貯金	口座番號	
	玉屋	佐藤伊三郎	東區北濱二丁目	番電	本一九六	話	本一九六	振替貯金	口座番號	
	九三	阪口彦三郎	東區今橋二丁目	番電	本至一〇七四	話	本至一〇七四	振替貯金	口座番號	

大阪株式取引所仲買人

○取引所 仲買人 (きーき)

五九一

業種別	取引所	地方	税額	商號	氏名	又ハ名稱	營業所	番電	話	振替貯金
大阪株式取引所仲買人	同	同	同	同	同	同	同	同	同	同
	七六	岸本菊藏	東區北濱二丁目	番電	本自八五六	話	本自八五六	振替貯金	口座番號	
	二五七	河亦吉	東區今橋二丁目	番電	本九九九	話	本九九九	振替貯金	口座番號	
	二〇	谷辰造	東區北濱二丁目	番電	本三三三	話	本三三三	振替貯金	口座番號	
	五三	宮崎敬助	東區北濱二丁目	番電	本一一八七	話	本一一八七	振替貯金	口座番號	
	二七五	S白洲長平	東區北濱二丁目	番電	本自一一四一	話	本自一一四一	振替貯金	口座番號	
	一四七	芝田大吉	東區北濱二丁目	番電	本自一一二六	話	本自一一二六	振替貯金	口座番號	
	六八	下村幸次郎	東區北濱二丁目	番電	本自二四一〇	話	本自二四一〇	振替貯金	口座番號	
	一四	夕見久吉	東區北濱二丁目	番電	本自九九五	話	本自九九五	振替貯金	口座番號	
	一〇三	島浦又作	東區北濱二丁目	番電	本自一一二六	話	本自一一二六	振替貯金	口座番號	
	八六	江口彌兵衛	東區北濱二丁目	番電	本自二七四	話	本自二七四	振替貯金	口座番號	

○取引所 仲買人 (も—す) 株式会社大阪三品取引所附仲買人 (を)

五九二

業種別	製卸小賣	取引	地方	税營業	商號	氏名又ハ名稱	營業所	番電	話	振替貯金
大阪株式取引所仲買人										
同						森 岩 太 郎	東區北濱二丁目	長本 二九八	長本 二八八	
同						杉山喜右衛門	東區北濱二丁目	長本 二四〇八	長本 二四〇八	
同						二美杉又杉本又三郎	東區北濱二丁目	長本 三三三〇	長本 三三三〇	
同						三三 杉本 章	東區北濱二丁目	長本 二四四二	長本 二四四二	
同						今須々木庄平	東區北濱二丁目	長本 七七一八	長本 七七一八	
業種別	製卸小賣	取引	地方	税營業	商號	氏名又ハ名稱	營業所	番電	話	振替貯金
棉花 綿絲 木綿 定期賣				五、三〇四		株式会社 大阪三品取引所	東區北久太郎町三丁目	長東 二七〇七	長東 二〇七二	

□ 仲買人

□ 株式会社大阪三品取引所附仲買人

業種別	製卸小賣	取引	地方	税營業	商號	氏名又ハ名稱	營業所	番電	話	振替貯金
大阪三品取引所仲買人										
同						井上 德三 郎	東區北久太郎町三丁目	長東 二二三三	長東 二二三三	
同						伊藤 秀雄	東區北久太郎町三丁目	長東 三六一	長東 三五二	
同						岩田 保太郎	東區北久太郎町二丁目	長東 五五二	長東 五五二	
同						岩田 正一	東區北久太郎町二丁目	長東 一八三〇	長東 一八三〇	
同						宗 岩田 知至	東區南久太郎町三丁目	長東 八七	長東 一七四三	
同						仁 和利 一 郎	東區南久太郎町二丁目	長東 一〇〇八	長東 六六六	
同						富 永 久 吉	東區北濱五丁目	長東 二〇五三	長東 六六六	
同						渡 榮 藏	東區南久太郎町二丁目	長東 一九八〇	長東 二七二〇	
同						一 萱 村 庄 左 衛 門	東區北久太郎町三丁目	長東 二〇五三	長東 二〇五三	
同						三三二 田 附 政 次 郎	東區備後町二丁目	長本 一九八三	長本 二七二〇	
同						夕 竹 内 恒 次 郎	東區南本町二丁目	長東 二七二〇	長東 二四四六	
同						中 島 百 藏	西區江戸堀通二丁目	長東 二四四六	長東 二四四六	
同						二 村 尾 貞 次 郎	東區北久太郎町二丁目	長東 三三五四	長東 三三五四	
同						八 野 口 泰 次 郎	東區北久寶寺町一丁目	長本 二四三二	長本 二四三二	
同						八 木 重 兵 衛	東區南久太郎町三丁目	長本 二二七六	長本 二二七六	

○取引所 仲買人 (い—や)

五九三

○取引所 仲買人 (やーひ) 株式會社大阪油取引所附仲買人 (を) 五九四

業種別	取引所	地方	營業額	商號	氏名	又ハ名稱	營業所	番電	話	振替貯金
大阪三品取引所仲買人			六〇〇 <small>四</small>	夕山	田留	吉	東區安土町一丁目	長本一〇〇五	三五	口座番號
				善前	川捨	吉	南區大寶寺町西ノ町	長本一一〇五	三五	
				五松	村長	造	東區北久寶寺町二丁目	長本一一三五	三五	
				貴志	米吉	助	東區南久太郎町二丁目	長本一一三五	三五	
				鹿海	文助	助	南區塩町三丁目	長本一一三五	三五	
				島津	和平	治	東區北久寶寺町三丁目	長本一一三五	三五	
				信藤	野武	一	東區安土町一丁目	長本一一三五	三五	
				日比野	芳太郎	太郎	東區北久寶寺町三丁目	長本一一三五	三五	

□株式會社大阪油取引所附仲買人

業種別	取引所	地方	營業額	商號	氏名	又ハ名稱	營業所	番電	話	振替貯金
茶種油 綿實油 石油 定期買取引			五、六〇八	株式會社	大阪油	取引所	東區豊後町	東八七五		口座番號

□仲買人

業種別	取引所	地方	營業額	商號	氏名	又ハ名稱	營業所	番電	話	振替貯金
大阪油取引所仲買人					伊藤	春次郎	東區豊後町	東三三一		
					西村	勘七	東區豊後町	東一八五八		
					川崎	清平	東區豊後町	東四九七四		
					吉原	定次郎	東區大川町	本六二六		
					仲田	磯松	東區豊後町	本六二六		
					森本	眞次郎	西區榎上通三丁目	西二二七一		

銀行業 附ビルブローカー業

□銀行業

資本	積立金	配當	氏名	又ハ名稱	營業所	番電	話	振替貯金
六〇,〇〇〇,〇〇〇 円	三七,五〇〇,〇〇〇 円	三〇	日本銀行	大阪支店	北區中之島町一丁目	東東自七五	七一七	口座番號
一〇〇,〇〇〇	五七,〇〇〇	〇.五	日本貯蓄銀行	支店	西區榎下通二丁目	長土六三二		

○取引所 仲買人 (いーも) 銀行業附ビルブローカー業 銀行業 (に) 五九五

○銀行業附ビルアローカー業 銀行業 (12-12)

五九六

氏名又ハ名稱	營業所	番電	話	振替貯金 口座番號	配當		積立金	本拂込額	資額
					上半期	下半期			
株式會社西六銀行	西區新町四丁目	長西	三五六		110	110	70,000	70,000	70,000
大阪二十支銀行	東區瓦町四丁目	長本	八三三		090	090	1,500,000	1,500,000	1,500,000
土佐銀行大阪支店	西區西長堀北町三丁目	長西	一一一		100	100	500,000	500,000	1,000,000
合名會社富岡銀行	西區幸町三丁目	長西	五六九		110	110	115,000	115,000	110,000
合名會社虎屋銀行	南區順慶町二丁目	長南	二八七		080	080	110,000	110,000	10,000,000
朝鮮銀行大阪支店	東區道修町四丁目	長本	五三〇				105,000	60,000	60,000
合名會社川上銀行	東區備後町一丁目	長本	五三一		110	110	127,500	110,000	110,000
合資會社葛城銀行	南區西清水町	南	三八九		060	060	940,000	1,000,000	1,000,000
合資會社加島銀行	西區土佐堀一丁目	土自	三二〇		110	110	17,100	10,000,000	10,000,000
株式會社加島貯蓄銀行	西區土佐堀一丁目	土自	三二四		110	110	17,100	10,000,000	10,000,000
橫濱正金銀行	東區淡路町四丁目	本自	五二〇		110	110	17,100	10,000,000	10,000,000
第一銀行大阪支店	東區高麗橋三丁目	本自	五二五		100	100	6,350,000	10,000,000	10,000,000
第三銀行大阪支店	東區本町四丁目	本自	一一〇		110	110	3,350,000	4,350,000	5,000,000
大阪堀江支店	西區北洲江通六丁目	長西	五一八		110	110	3,350,000	4,350,000	5,000,000

○銀行業附ビルアローカー業 銀行業 (12-11)

五九七

氏名又ハ名稱	營業所	番電	話	振替貯金 口座番號	配當		積立金	本拂込額	資額
					上半期	下半期			
第一大阪九條支店	西區九條町	西	九九五		110	110	3,350,000	4,350,000	5,000,000
臺灣銀行大阪支店	東區高麗橋一丁目	長本	五六八		100	100	2,940,000	6,250,000	10,000,000
左右田銀行大阪支店	南區心齋橋筋二丁目	長南	二二三		070	070	550,000	500,000	500,000
大阪新町支店	西區新町通一丁目	長南	二二三		070	070	550,000	500,000	500,000
大阪新町支店	南區心齋橋筋二丁目	長南	二二三		070	070	550,000	500,000	500,000
大阪新町支店	西區新町通一丁目	長南	二二三		070	070	550,000	500,000	500,000
株式會社浪速銀行	東區淡路町二丁目	本自	七二八		100	100	11,100,000	5,500,000	7,000,000
大和田銀行大阪支店	西區靱南通三丁目	長西	四五九				5,500,000	100,000	100,000
株式會社大阪銀行	東區博勢町二丁目	長南	一七九〇		080	080	1,490,000	100,000	100,000
株式會社大阪貯蓄銀行	東區伏見町三丁目	本自	五一一〇		090	090	1,500,000	1,500,000	2,000,000
株式會社大阪農工銀行	東區今橋四丁目	長本	五六一		090	090	484,000	3,400,000	1,000,000
株式會社大阪工商銀行	南區長堀橋筋一丁目	長南	一一九		080	080	700,000	3,500,000	500,000
株式會社大阪實業銀行	西區新町南通四丁目	長西	一一五六		080	080	700,000	3,500,000	500,000
株式會社近江銀行	東區備後町三丁目	長本	九六一		080	080	3,000,000	11,500,000	4,000,000
山口銀行	東區唐物町二丁目	長東	八六五		070	070	1,700,000	1,000,000	1,000,000

○銀行業附ビルブローカー業 銀行業（ふーし）

五九八

資額	本拂込額	積立金	配當		氏名又ハ名稱	營業所	番電	話號	振替貯金 口座番號
			上半期	下半年期					
三〇,〇〇〇	三〇,〇〇〇	三〇,〇〇〇	〇五	〇〇	合名會社古市銀行	南區高津五番町	南	二二一	
一〇〇,〇〇〇	一〇〇,〇〇〇	八〇,〇〇〇	一〇〇	〇〇	不動貯金銀行	南區末吉橋橋通三丁目	南	一九八二	
三〇,〇〇〇,〇〇〇	三〇,〇〇〇,〇〇〇	二,三〇〇,〇〇〇	〇〇〇	〇〇〇	合名會社鴻池銀行	東區今橋町二丁目	本	自一〇〇五	
四,〇〇〇,〇〇〇	四,〇〇〇,〇〇〇	七四七,〇〇〇	〇〇〇	〇〇〇	合名會社湖龜銀行	南區上本町三丁目	本	自二六三四	
五〇,〇〇〇	五〇,〇〇〇	一八,〇〇〇	〇〇〇	〇〇〇	帝國商業銀行	東區南久太郎町四丁目	長	東五〇〇五	
一〇,〇〇〇,〇〇〇	七,五〇〇,〇〇〇	三,四五〇,〇〇〇	〇九〇	〇九〇	株式天王寺銀行	南區天王寺橋	長	東五〇〇七	
三〇,〇〇〇,〇〇〇	一,五〇〇,〇〇〇	三三〇,〇〇〇	〇八〇	〇八〇	株式三十四銀行	東區高麗橋四丁目	本	自三三〇〇	
一〇,〇〇〇,〇〇〇	八,二五〇,〇〇〇	一,四四〇,〇〇〇	〇八〇	〇八〇	京都會社	東區本町二丁目	長	本二五五〇	
一〇,〇〇〇,〇〇〇	二〇,〇〇〇,〇〇〇	二,六五〇,〇〇〇	〇四〇	〇四〇	株式會社北濱銀行	東區北濱三丁目	本	自四四〇〇	
一〇,〇〇〇,〇〇〇	二〇,〇〇〇,〇〇〇	二,六五〇,〇〇〇	〇四〇	〇四〇	三井銀行大阪支店	東區高麗橋二丁目	本	自三三一	
一〇,〇〇〇,〇〇〇	一,〇〇〇,〇〇〇	五,六七〇,〇〇〇	一〇〇	一〇〇	三井銀行大阪西支店	西區新町通三丁目	本	自三〇〇	
一〇,〇〇〇,〇〇〇	一,〇〇〇,〇〇〇	五,六七〇,〇〇〇	一〇〇	一〇〇	三菱銀行大阪支店	東區今橋四丁目	本	自三〇〇五	
二,〇〇〇,〇〇〇	一,〇〇〇,〇〇〇	五,六七〇,〇〇〇	一〇〇	一〇〇	大阪中之島支行	北區中之島五丁目	長	西二四八	
二,〇〇〇,〇〇〇	二,〇〇〇,〇〇〇	三三〇,〇〇〇	〇九〇	〇九〇	十二銀行大阪支店	東區淡路町四丁目	本	自一一二	

附ビルブローカー業

資額	本拂込額	積立金	配當		氏名又ハ名稱	營業所	番電	話號	振替貯金 口座番號
			上半期	下半年期					
三〇,〇〇〇,〇〇〇	二,二二五,〇〇〇	七〇〇,〇〇〇	〇九	〇九	十八銀行支店	東區大川町	長	本六六一八	
五,〇〇〇,〇〇〇	三,八三二,〇〇〇	〇〇〇	〇八	〇八	株式會社百三十銀行	東區高麗橋三丁目	本	自一一三〇	
二,〇〇〇,〇〇〇	一,五〇〇,〇〇〇	五五〇,〇〇〇	一〇〇	一〇〇	百四十七銀行支店	西區立賣堀南通五丁目	長	西一〇四七	
一,〇〇〇,〇〇〇	七,五〇〇,〇〇〇	二二二,〇〇〇	〇〇	〇〇	株式會社尾洲銀行	東區北久寶寺町二丁目	東	七二〇	
一五,〇〇〇,〇〇〇	一五,〇〇〇,〇〇〇	四一〇,〇〇〇	〇五	〇五	合名會社住友銀行	東區北濱五丁目	本	自二〇七	
五,〇〇〇,〇〇〇	五,〇〇〇,〇〇〇	〇〇〇	〇四	〇四	中西雅之	東區高麗橋五丁目	長	本二三三〇	
五,〇〇〇,〇〇〇	五,〇〇〇,〇〇〇	〇〇〇	〇四	〇四	奥山春枝	東區伏見町四丁目	長	本二三三〇	
〇〇〇,〇〇〇	〇〇〇,〇〇〇	〇〇〇	〇四	〇四	增田ビルブローカー	東區今橋四丁目	本	自二九二〇	
〇〇〇,〇〇〇	〇〇〇,〇〇〇	〇〇〇	〇四	〇四	藤本ビルブローカー	東區今橋四丁目	本	自二九二〇	
〇〇〇,〇〇〇	〇〇〇,〇〇〇	〇〇〇	〇四	〇四	銀行	東區橫堀一丁目	長	本自五三三二	

保險業 附保險代理業

○銀行業附ビルブローカー業 銀行業（しーす）ビルブローカー業（なーふ） 五九九

○保險業附保險代理業 保險業 (は——し)

□保險業

總額	資本金		積立金	配當	氏名又ハ名稱	營業所	電話	振替貯金 口座番號
	拂込額	法定積立金						
100,000	50,000	5,000	30,000		博愛生命保險株式會社	東區北濱二丁目	本三三一	
100,000	50,000	5,500	1,067,432		大萬歲生命保險株式會社	東區今橋三丁目	長本二二三	
300,000	50,000	13,450	9,957,055		大日本教育保險株式會社	東區北濱三丁目	長本一六五七	
1,000,000	350,000	1,067,432	10,210		大日本共立生命保險合資會社	東區本町二丁目	本二〇六二	
300,000	50,000	9,957,055	5,100,000		大日本傷害保險株式會社	東區高麗橋四丁目	本二四九四	
300,000	90,000	1,100,000	3,100,000		大日本生命保險株式會社	東區今橋四丁目	本自二二三	
300,000	75,000	1,150,000	3,000,000		大日本海上運送保險株式會社	西區江戶堀南通二丁目	本自二三五	
1,000,000	350,000	1,150,000	2,000,000		大日本火災保險株式會社	西區京町堀上通一丁目	土自一五五	
1,000,000	350,000	1,100,000	1,150,000		大日本清火災保險株式會社	北區中之島二丁目	長東一七六三	
1,000,000	350,000	9,957,055	35,630		大日本清生會社	北區中之島四丁目	長土一一八九	
100,000	50,000	4,476,000	4,476,000		大仁壽生命保險合資會社	東區安土町二丁目	本二五三三	

○保險業附保險代理業 保險業 (は——し)

總額	資本金		積立金	配當	氏名又ハ名稱	營業所	電話	振替貯金 口座番號
	拂込額	法定積立金						
3,000,000	750,000	1,663,619	5,733		豐國火災保險株式會社	北區梅田町	長本一九七二	
500,000	135,000	1,184,000	3,780		大蓬萊生命保險相互會社	西區江戶堀南通一丁目	土一四六五	
500,000	135,000	4,668,644	3,780		大東海生命保險相互會社	東區高麗橋一丁目	長本二二五七	
1,000,000	250,000	80,000	35,300		大東洋海上保險株式會社	北區富島町	長土三三三	
1,000,000	250,000	9,100	35,300		大東亞火災保險相互會社	北區中之島四丁目	長土三三三	
3,000,000	750,000	6,000,000	2,143,000		大東京海上保險株式會社	東區高麗橋四丁目	長本三三〇	
10,000,000	2,500,000	1,127,000	2,333,261		大東京火災海上運送保險株式會社	東區高麗橋一丁目	長本四四五	
2,800,000	700,000	6,551,556	1,033,433		大千代田生命保險相互會社	東區高麗橋三丁目	長本四九六	
1,000,000	400,000	1,184,000	5,900		大大阪火災海上運送保險株式會社	西區江戶堀南通二丁目	土自七五〇	
3,000,000	1,150,000	1,184,000	5,900		大橫濱火災海上運送保險株式會社	東區高麗橋五丁目	長本三八五	
1,000,000	350,000	1,184,000	1,470		大橫濱生命保險株式會社	東區高麗橋五丁目	本八八四	
1,200,000	450,000	2,136,356	6,000		大第一生命保險相互會社	東區常盤町一丁目	長本二四四九	
500,000	135,000	6,476,156	3,150		大平生命保險株式會社	東區平野町二丁目	長本二四四九	
500,000	135,000	4,476,000	5,000		大大同生命保險株式會社	西區江戶堀南通一丁目	土自一三三	

○保險業附保險代理業 保險業 (た—ゆ)

資本	拂込額	積立金	法定積立金	責任準備積立金	其他準備積立金	配當	氏名又ハ名稱	營業所	電話	振替貯金 口座番號
100,000	100,000	3,000	1,017,756	300,000	000	000	太陽生命保險株式會社 支店	東區南久寶寺 町二丁目	長南一八三	
500,000	150,000	000	000	000	000	000	內國生命保險株式會社 支店	東區淡路町三 丁目	本二二一九	
1,000,000	500,000	100	120,133	000	000	000	浪速火災保險株式會社 支店	北區中之島二 丁目	東自二九一五 東至二九一七	
2,000,000	500,000	000	90,903	000	000	000	福壽火災保險株式會社 支店	東區南本町二 丁目	長東四三八六	
500,000	150,000	000	333,336	000	000	000	富士生命保險株式會社 支店	北區老松町一 丁目	東四一九二	
100,000	100,000	1,257	400,104	000	000	000	國光生命保險相互會社 支店	東區高麗橋二 丁目	長本一四三三	
5,000,000	500,000	000	500,000	000	000	000	神戶海上運送火災保險株式會社 支店	北區中之島四 丁目	長土自二〇九 長土至二一一	
3,000,000	500,000	105,000	369,351	000	000	000	帝國海上運送火災保險株式會社 支店	東區本町四丁 目	長本三三四二 本三三四三	
1,000,000	500,000	185,000	31,134,131	000	000	000	帝國生命保險株式會社 支店	東區今橋一丁 目	長本二〇一	
500,000	5,000	17,000	5,703,326	000	000	000	愛國生命保險株式會社 支店	東區高麗橋一 丁目	長本三六九 本三六八	
5,000,000	1,150,000	350,000	500,000	000	000	000	共同火災海上運送火災保險株式會社 支店	北區曾根崎上 二丁目	長東一一七五 長東一一七六	
500,000	50,000	000	7,518,405	000	000	000	共濟生命保險株式會社 支店	東區橫堀町二 丁目	長本一四四七	
500,000	110,000	000	7,157,000	000	000	000	有隣生命保險株式會社 支店	東區備後町四 丁目	本二七二六	

附保險代理業

業種別	卸小賣製造	取引地	營業額	商號	氏名又ハ名稱	營業所	電話	振替貯金 口座番號
1,000,000	300,000	一八五、三〇〇	一、四〇〇、八三三	三〇〇	明治火災保險株式會社 支店	東區道修町四 丁目	本二〇〇四	
100,000	100,000	二五、〇〇〇	二、三三、八四五	一〇六	明治生命保險株式會社 支店	東區道修町四 丁目	本三〇八	
500,000	二五〇,〇〇〇	六、〇〇〇	一、〇〇〇	〇〇	神國生命保險株式會社 支店	西區靱北通一 丁目	長土九八〇	
500,000	二五〇,〇〇〇	三、一三八、四三〇	二八、三七一	〇〇	真宗信徒生命保險株式會社 出張所	東區大川町	本二二五三	
同	同	同	同	同	合名大倉組支店	東區釣鐘町二 丁目	長東自二二二九 長東至三二二四	
同	同	同	同	同	川田謙二	東區高麗橋四 丁目		
同	同	同	同	同	小泉敦	東區道修町四 丁目		

倉庫業

□倉庫業

○保險業附保險代理業 保險業 (め—し) 附保險代理業 (を—こ)

○倉庫業 倉庫業 (に—を)

資本金	積立金	配當	氏名又ハ名稱	營業所	番電	話號	振替貯金 口座番號
2,000,000	500,000	0.00	西濱倉庫株式會社	南區木津北島 町一丁目	西三五二九		
1,500,000		0.00	東京倉庫株式會社 大阪支店	北區中之島五 丁目	長土二二〇 土二二一〇		
	1,000,000		東京倉庫支店仲間寄場	北區玉江町二 丁目	土五四五		
			東京倉庫長堀出張所	西區西長堀南 通五丁目	西三〇三〇 西三〇三一		
			東京倉庫株式會社 大阪支店	西區土佐堀二 丁目	土五八七		
			東京倉庫支店堀江倉庫	西區北堀江四 丁目	西三〇二五		
			全 木津川倉庫	南區木津川町 三丁目	西三〇二六		
			全 櫻島倉庫	西區櫻島先理 立地	土五四七		
			全 安治川倉庫	北區安治川北 二丁目	土五四八		
			全 芦分倉庫	北區安井町	土五四九		
500,000	110,000	100	大阪倉庫株式會社	北區中之島三 丁目	土二二二 土二二三		
			全 西出張所	北區玉江町二 丁目	土三八〇 土三八一		
			全 西成出張所	安治川口驛構 内	土二四五六		
			全 梅田出張所	大阪驛構内	土二五七六		

○倉庫業 倉庫業 (を—す)

			全 靴出張所	西區靴上通三 丁目	土九五		
			全 安治川出張所	北區安治川北 通二丁目	土二二四		
			全 芦分倉庫	北區安井町	土六四一		
			安田商事合名會社 大阪支店安田倉庫	西區北堀江通 六丁目	西七三八		
			全 倉庫部	北區堂島濱通 三丁目	土三三七		
			全 中之島出張所	北區宗是町	土一八三一		
			杉村倉庫	北區樋之上町	東二一九四		
			杉村倉庫	西區南堀江通 五丁目	西一一二		
			杉村倉庫	北區安治川南 通二丁目	西三七五		
			杉村倉庫	西區北堀江三 番丁	西一九一九		
			杉村倉庫	西區泉尾町	西二七六四		
			杉村倉庫	西區江戸堀南 通四丁目	土一一八		
			住友倉庫本店	北區中之島五 丁目	土自三七〇 土至三七四		
			全 西倉庫	北區中之島五 丁目	土三七五		

○代辨業 代辨業 (あーき) 旅宿業 (い)

石炭 砂糖 實糖 外國米
大豆 其他雜穀 豆糟 油糟
魚粉 骨粉 硫酸 安母 亞
= 其他肥料 地金 牛製品 並
反物品 紙及製紙 原製品 洋
子 藤 染料 家畜飼料 確
豚毛 タビチカ粉 畜飼料
硝石 其他工業用藥品 鹽酸
米 南洋向雜貨直輸出代辨
鐵其他金物類 肥料 塗料
各種雜貨直輸出代辨

内地一圓
○支那
○米英國

内地一圓
○支那
○米英國

○支那
○米英國

○支那
○米英國

一五三
九四

安宅 彌 吉
岸本庄兵衛

東區高麗橋五丁目
西區西道頓堀通六丁目

長本一五五〇
本本二二〇

長西 九五二

旅 宿 業

□ 旅 宿 業

業 種 別	卸小賣 製造	取引 販賣之部	地 方 仕入之部	營 業 額	商 號	氏 名 又 ハ 名 稱	營 業 所	番 電	話 號	振替貯金 口座番號
商人旅館				三〇	飯田治郎三郎	東區安土町四丁目	長本二二五八			
旅宿業				三	和泉 夕マ	南區大寶寺町仲之丁				

業 種 別	卸小賣 製造	取引 販賣之部	地 方 仕入之部	營 業 額	商 號	氏 名 又 ハ 名 稱	營 業 所	番 電	話 號	振替貯金 口座番號
旅 館				九	生野千代	南區難波新地五丁目	南 五五三			
商人旅館				九	池田勘七	東區博勞町三丁目	長南二二五五			
旅 館				二〇	石田りよ	東區高麗橋詰	長東一八七七			
同				七	羽田小ハル	北區堂島濱通三丁目	長東 五〇一			
同				六	花房スズ	東區道修町一丁目	長本 九〇四			
同				六	西村榮助	東區横堀一丁目	長本 六二〇			
同				八	堀田セ	南區笠屋町	南 三七九			
同				七	土井セ	南區南炭屋町	長南 七五八			
同 (参照) 料理業				五〇	戸山慎一郎	東區北濱五丁目	長本二二二六			
香川縣定旅館				八	豐田忠兵衛	東區大川町	長本二四六六			
旅館 (兼海陸運輸業)				一〇	小川平助	北區富島町	長西 三四九			
丹波定旅館				八	大瀑榮太郎	東區大川町	本 二六二六			
北陸砂糖組合定旅館				八	太田宗兵衛	東區本町橋詰	長東二六四八			
旅 館				三	岡島	南區宗石衛門町				
大阪商船專屬旅館 (兼海陸運輸業)				六	岡本梅次郎	西區本田三番丁	長西 一四六二			

○旅宿業 旅宿業 (い) を

○旅宿業 旅宿業 (を—た)

業種別	卸小賣 製造	取引 販賣之部	地方 仕入之部	管業 税額	商號 氏名	又ハ 名稱	營業所	電 話	振替貯金 口座番號
旅館				九〇	奧西藤吉	西區長堀北通一丁目		西三二六五	
同				九二	奧村ヨネ	北區絹笠町			
同				七〇	和田ヤス	北區堂島船大工町			
商人旅館				一〇〇	甲斐ナミ	東區瓦町四丁目		長東三七六七	
旅館				九〇	加藤ふさ	南區長堀橋筋二丁目		南二四五七	
商人旅館				八〇	加納雄三	東區北久寶寺町三丁目		東二一三七	
旅館				六〇	角脇マサ	南區東椿町		南六九二	
同				四〇	門野ムサ	東區横堀三丁目		長本二一九六	
同				一五〇	川島芳太郎	西區新町通五丁目		長西九八一	
商人旅館				七〇	河野篤三	東區博勢町三丁目		南一七五二	
旅館				五〇	河野小毛ト	東區北濱四丁目		長東六六六	
同				一五〇	金森仙太郎	西區江戸堀上通二丁目		長土九三五四	
同				七〇	吉若駒太郎	東區備後町五丁目			
同				九〇	田中元七	南區心齋橋筋二丁目		長南七九六	

○旅宿業 旅宿業 (た—や)

業種別	卸小賣 製造	取引 販賣之部	地方 仕入之部	管業 税額	商號 氏名	又ハ 名稱	營業所	電 話	振替貯金 口座番號
旅館				六〇	高崎ヒラ	南區玉屋町			
同				八〇	高木ヨウ	東區大川町		長本七七九	
定旅館				一〇五	竹原タキ	西區西長堀南通一丁目		西六五〇	
旅館				一〇九	辻金次郎	東區南久太郎町三丁目		長東一一一五	
商人旅館 (兼海陸運輸業)				六〇	中西來太郎	東區備後町五丁目		長本三〇五一	
同				六〇	中西澤次郎	西區土佐堀通二丁目		長土八二〇	
同				九〇	永井仙太郎	西區土佐堀通一丁目		長土二二二一	
旅館				八〇	成井ミネ	東區大川町		長東一三九五	
商人旅館				四〇	内本カツ	東區平野町二丁目		長本八六三	
同				一四〇	國本來輔	西區土佐堀通二丁目		長土五三一	
同				九〇	葛谷キク	東區南本町一丁目		長東一〇九一	
旅館				四〇	八木タマ	東區北久太郎町三丁目			
同				四〇	矢木喜兵衛	東區島町一丁目			
同				三〇	山中スエ	北區中ノ島二丁目			
同				三〇	山崎文助	東區南久太郎町三丁目		長東二二六九	

○旅館業 旅宿業 (第一一〇)

業種	別	製小取販仕	引地	方	税管	業	商	氏名	又ハ	名稱	營業所	電	話	振替貯金
旅館		製小取販仕	引地	方	税管	業	商	丸橋才一	北區堂島濱通一丁目	長東四〇九七				
同								塚トヨ	北區堂島船大工町	長東五四六				
商人旅館								川市松	南區久左衛門町	南二六三三				
旅館								市次郎	南區日本橋筋一丁目	長南五〇四				
商人旅館								本九兵衛	東區唐物町一丁目	東三八七九甲				
旅館及喫茶店								免衛	北區中之島二丁目	長東一五二六				
旅館								越登	北區曾根崎新地三丁目					
同								井勇藏	北區堂島濱通一丁目	長東二五七一				
同								井ツル	西區西長堀北通一丁目	長西八五〇				
商人旅館								小泉利助	西區新町北通一丁目	長土二五四				
同								小西タネ	西區江戶堀北通一丁目					
旅館								後藤フサ	西區新町北通一丁目					
商人旅館								後藤泰一	西區土佐堀通三丁目	長西二八八				
同								後藤正次	東區瓦町四丁目	東三二九七				
同								足立鉞太郎	南區心齋橋筋二丁目	長南四八五				

業種	別	製小取販仕	引地	方	税管	業	商	氏名	又ハ	名稱	營業所	電	話	振替貯金
商人旅館								尼崎太録	東區北渡邊町	東一〇八四				
同								佐伯キヨウ	南區順慶町一丁目	南二二八〇				
旅館								佐々木治三郎	東區横堀四丁目	長東二〇〇三				
同								佐々木タカ	西區土佐堀裏町	長土六九一				
同								茶車仙太郎	南區宗右衛門町	南四八一				
東京定旅館								北川芳助	東區大川町	長本七八三				
同								北村ナヲ	東區上難波北ノ町	長本七八四				
同								衣笠キノ	東區上難波北ノ町	長南二三五〇				
同								岸澤彌吉	東區上難波北ノ町	長南一九二三				
同								三浦幸松	南區大和町	長南一四三三				
同								三浦幸松	北區中之島一丁目	長東八九七				
同								三浦幸松	北區中之島一丁目	長東五三〇				
同								三浦幸松	北區若松町	長東四一四二				
同								宮田シゲ	南區心齋橋筋二丁目	長南四七九				
同								宮田シゲ	南區心齋橋筋二丁目	長南四七九				
同								清水半一	西區阿波座上通一丁目	西三五一四				
同								樋口萬藏	南區久左衛門町	長南四三一				
同								樋口萬藏	南區久左衛門町	長南四三一				
同								平川善右衛門	東區今橋四丁目	長本七五六				

○旅館業 旅宿業 (あ—ひ)

○旅館業 旅宿業 (もーす) 海川魚料理 (い)

六一四

業種別	製小賣	取引部	地方	税額	商號	氏名又ハ名稱	營業所	電話	振替貯金
商人旅館				一五	大八	森岡	東區博勢町一丁目	南二二二八	
旅館				六	七	菅沼晴美	西區阿波郡通一丁目	西四三三五	
商人旅館				六		鈴木新太郎	東區平野町五丁目	長本二六一八	
料 理 業									
□海川魚料理									
業種別	製小賣	取引部	地方	税額	商號	氏名又ハ名稱	營業所	電話	振替貯金
鰻まむし				二六		いづもや合資會社	南區東橋町	南二二三六	
海魚料理				一〇	魚喜	井上鐵太郎	北區根崎新地一丁目	東四四三三	
同				九	魚常	伊藤アサ	西區北堀江御池通三丁目	西二〇八〇	
同				九	夫婦	伊藤明吉	南區難波新地一番丁	南六四一	
同				八	二總	川朝子	南區西橋町		
川魚料理並ニ鰻ソップ同 Hキス 甘露煮 同味噌類				三三	半ほり	乾由之助	南區末吉橋通三丁目	長南二七六八 南一六二九	

業種別	製小賣	取引部	地方	税額	商號	氏名又ハ名稱	營業所	電話	振替貯金
川魚料理並ニ鰻ソップ同 Hキス 甘露煮 同味噌類				二四	支店	乾由之助	西區江戸堀北通一丁目	長土二八九二	
會席料理				三三	亭一方	稻葉松之助	南區難波新川三丁目	南九五八	
海魚料理				五四	京興	石田與七	南區西橋町	南一〇三三	
同				三	玉水	石崎宗太郎	西區新町通一丁目	西二二七四	
蛤料理				八	源氏	服部佐四郎	南區東橋町		
海魚料理				三	吉常	花里ラ	東區北久太郎町一丁目	東八八一	
川魚料理				一	菱富	早川兼三郎	南區宗右衛門町	南一七四七	
海川魚料理				一	支店	早川勇次郎	西區新町通二丁目	南一三八二	
同				四		早川熊次郎	西區新町南通二丁目	西七七四	
同				四		橋本市藏	西區北堀江上通二丁目	西一八七三	
海魚料理				三	湯豆	新野邊熊次郎	南區高津一番丁	南三三八	
同				一	堀藤	西田藤吉	東區南本町四丁目	東二二五二	
同				八		西山李	東區京橋町一丁目		
同				四	口	本間榮次郎	南區難波新地二番丁	南七八〇	

○料理業 海川魚料理 (い)

六一五

〇料理業 海川魚料理 (とーか)

六一六

業種別	取引地方	税管業額	商號	氏名又ハ名稱	營業所	番電	話	振替貯金
海魚料理	同	一八	河又	土井又兵衛	西區京町堀通三丁目	土	五九	
同	同	一四	花月	小野木政吉	東區上本町六丁目	南	一三	
同	同	九五	魚芳	尾崎セイ	東區釣鐘町二丁目	東	二七六五	
同	同	五	大川	大川太吉	南區西橋町			
同	同	三九	魚利	大江仙太郎	東區博勢町三丁目	長南	一九一七	
同	同	四六	備一	大道吉藏	東區備後町一丁目	長本	三二五	
同	同	一〇	あみ	奥田辨三郎	東區本町一丁目	本	七四七	
同	同	一四	玉水	奥村源助	東區上難波南ノ町	南	二〇六七	
同	同	二		和田松助	西區九條通一丁目	本	一九六五	
同	同	一九		渡邊ヤス	東區瓦屋町四番丁			
同	同	二四		加藤辰太郎	東區北久寶寺町四丁目			
同	同	二六		川端五郎	東區道修町五丁目	西	九三八	
同	同	二二		川島熊吉	西區新町通一丁目			
同	同	一九		金田相之助	西區西長堀南通二丁目	西	九三八	

〇料理業 海川魚料理 (かーな)

六一七

業種別	取引地方	税管業額	商號	氏名又ハ名稱	營業所	番電	話	振替貯金
海魚料理	同	二三	西照	金子松次郎	西區九條通一丁目	長南	一三九	
同	同	三六	館	角南ヨネ	南區生玉寺町			
同	同	一〇	しん	神木マツ	北區曾根崎新地一丁目			
同	同	一五		梶川仙太郎	北區曾根崎新地二丁目	長東	一三三三	
同	同	三九	丸水	横堤奈加	東區瓦町二丁目			
川魚料理	同	二九		吉田藤吉	西區新町通二丁目			
同	同	三三	柴藤	吉田マサ	東區大川町	長本	一三三五	
同	同	三九	柴藤	吉田マサ	南區九郎右衛門町	南	九五二	
同	同	四九	屋西	吉田末吉	南區西橋町	南	一四〇九	
同	同	一〇	魚治	玉木ハナ	東區平野町五丁目	本	二一八三	
同	同	一七	あし	竹林常太郎	西區南堀江上通一丁目	西	二一三三	
同	同	三九		竹永榮次郎	南區東橋町	南	三五四	
同	同	四六	明月	辻川治助	南區難波新地六番丁	南	一〇〇六	
同	同	三七	明月	辻川治助	西區北堀江通一丁目	長西	二〇五二	
同	同	九	支店	中田喜之助	南區西橋町			

〇料理業 海川魚料理 (な—や)

業種別	製小販	取引	地方	營業所	氏名	又ハ名稱	營業所	電話	振替貯金
海魚料理				二九	中山	七イ	西區十返町		
				二六	中村	岩吉	北區堂島濱通一丁目	長東一六八一	東一六八〇
				九五	中村	鐵五郎	北區堂島中二丁目		
				二五	室田	寅之助	東區北濱一丁目	長本一六九	
				二七	畝田	作次郎	南區難波新地二丁目	長南一八七	
				三〇	上野	清藏	北區曾根崎新地二丁目		
				二四	野々村	重藏	南區登屋町		
				二三	黒島	イソ	南區西櫓町	南二九六三	
海魚料理 兼(菓子)				三四	楠本	萬助	東區北濱二丁目	長本五九	
				二八	合資	八百松樓	南區天王寺俗人町	南二一〇八	
				二二	八木	三四郎	西區裏新町		
				九	八木	三四藏	南區穀谷西ノ町		
				八	矢野	啓吉	北區玉江町一丁目		
				二五	山口	吉庄	西區松島仲ノ町	長西三三八	

業種別	製小販	取引	地方	營業所	氏名	又ハ名稱	營業所	電話	振替貯金
海魚料理				三六	山中	儀兵衛	南區難波新地二丁目		
				三五	山本	喜太郎	西區新町南通五丁目	西二〇四四	
同及鶏肉料理				二七	山本	志嘉	西區十返町		
				八九	松山	彌太郎	東區北濱一丁目	本二二七七	
				一七〇	福田	ヒサ	北區曾根崎新地二丁目		
				一三三	福山	伊太郎	南區横堀七丁目	南一七七五	
				二三	藤本	靜造	西區北堀江上通一丁目		
				一五四	伊勢	萬三郎	南區西櫓町	南七二七	
				一三三	相生	樓助	北區菅原町	東二〇三〇	
				一〇	小	路トク	北區堂島濱通一丁目		
海魚料理				一四〇	東吳	小治	南區難波新地一番丁	南七七二	
				五四	丸萬	後藤	南區西櫓町	長南七〇八	
				一七四	榎佐	浪佐兵衛	南區天王寺茶臼山町	南一〇一一	
				一五	家つる	出崎	東區北濱五丁目	長本一三五二	
				二三	天狗	秀太郎	南區順慶町三丁目	長南二三七九	

〇料理業 海川魚料理 (や—て)

○料理業 海川魚料理 (あ—ゆ)

業種別	製小賣 製造	取引 販賣之部	地方 仕入之部	營業 額	商號	氏名又ハ 名稱	營業所	電 話	振替貯金 口座番號
天鉄羅料理				一五	梅月	青 山 政 吉	東區道修町五丁目	本二三七九	
海魚料理				八七	長亭	青 山 三 津 藏	西區南堀江通五丁目	西二二四四	
				四		赤 澤 德 松	北區天神橋筋一丁目		
				二〇		佐々木安次郎	南區西橋町		
				七〇		合名會社堺卯樓	東區平野町四丁目	本二三三〇	
				六六		榮 平 三 郎	南區安堂寺橋通二丁目		
				三五	鮎字	澤 宇 一	北區網島町	長東 三九一	
				九	丸万	木 原 增 藏	東區内木町橋詰町	東三六七〇	
				二三	宮奈	木 田 喜 助	東區備後町二丁目	本一一九三	
				一〇七	喜樓	木 谷 竹 次 郎	西區京町堀通二丁目	長土 一六三八	
				九		木 下 留 吉	南區末吉橋通三丁目		
				一三六	福清	北 川 淺 右 衛 門	東區今橋三丁目	本一九三八	
				一〇七		合資會社岸松館	西區西長堀北通三丁目	長西 二二二	
				一〇七		湯 川 義 夫	西區九條北通一丁目		

業種別	製小賣 製造	取引 販賣之部	地方 仕入之部	營業 額	商號	氏名又ハ 名稱	營業所	電 話	振替貯金 口座番號
海魚料理				九	樓水	湯 川 義 夫	北區上福島中一丁目	長東 五三〇	
(参照)旅館				九		三 浦 幸 松	北區中ノ島一丁目	長東 五三一〇	
				二四		宮 川 友 治 郎	西區北堀江通二丁目		
				二二		新 谷 德 治 郎	西區京町堀通一丁目		
				一〇五		樋 口 石 松	北區堂島流通四丁目		
				四		備 前 卜 松	東區備後町五丁目		
				三五	長北現	望 月 茂 三 郎	西區京町堀通四丁目	土 八六四	
				三五		森 田 吉 五 郎	北區堂島裏町二丁目		
				三七		菅 野 ち 工	北區堂島中一丁目		
				五		杉 本 の ぬ	西區松島町二丁目		

□西洋料理

業種別	製小賣 製造	取引 販賣之部	地方 仕入之部	營業 額	商號	氏名又ハ 名稱	營業所	電 話	振替貯金 口座番號
西洋料理				九	新海亭	今 井 ケ ン	東區淡路町五丁目	本二二〇三	

○料理業 海川魚料理 (ゆ—す) 西洋料理 (す)

○料理業 西洋料理 (5-1-き)

業種別	卸小賣製造	取引地	管業額	商號	氏名又ハ名稱	營業所	電話	振替貯金口座番號
西洋料理			九四	池田	駒吉	南區久左衛門町	南三九八	
同			一五	紅粉	德藏	南區宗右衛門町	南三九六	
同			五〇	戸山	慎一郎	東區北濱五丁目	長本一三二六	
同			一〇五	社弘豚	田附	東區伏見町四丁目	本二二九八	
同			一〇六	社弘豚	田附	南區惠美須町三丁目	南一九五四	
同			三三	軒明陽	大東	南區九郎右衛門町	長南八八二	
同			二〇	軒明陽	大東	南區笠屋町	長南九一五	
同			一〇	軒明陽	大東	北區堂島濱通一丁目	東二九一八	
同			五	軒明陽	辻本	西區新町南通一丁目	西二六五三	
同			一四	亭浪花	安達	東區北濱二丁目	本一八五七	
同			一〇	樓西洋	淺井	北區古川町	西二六四	
同			七	亭新門	澤田	北區中之島五丁目	土二二三	
同					木下	西區新町通一丁目	西二三二五	

□精進料理

業種別	卸小賣製造	取引地	管業額	商號	氏名又ハ名稱	營業所	電話	振替貯金口座番號
精進料理			二八	石田	イ七	南區高津一番丁		
同			九	高木	半七	南區天王寺茶白山町	南六三五	

鶏肉及牛肉

□鶏肉及牛肉

業種別	卸小賣製造	取引地	管業額	商號	氏名又ハ名稱	營業所	電話	振替貯金口座番號
鶏肉			七	老鶏安	入江元次郎	西區北堀江上通三丁目	西一八一五	
牛肉			一〇三	磯部	乙吉	北區天神筋町		
鶏肉			一	元島清橋	本清吉	東區平野町五丁目	本二二〇二	
牛肉			三	千代原	丑之助	東區唐物町三丁目		
鶏肉			三六	小田	てる	南區西槽町	長南二二六	

○料理業 精進料理 (5-1-た)

鶏肉及牛肉 (5-1-を)

○鶏肉及牛肉 鶏肉及牛肉 (を—な)

業種別	卸小賣取引部	販賣部	仕入部	地方	税額	商號	氏名又ハ名稱	營業所	電話	話	振替貯金
牛肉					八四	武藏	大倉ヨ子	西區新町通一丁目	西一四七三		
鶏肉					二七	北村支店	渡邊馬吉	東區横堀三丁目	本一〇五一		
同					三三	喜樂	渡邊キ	東區京橋町三丁目			
同					三三	あみ	曉	西區花園町	西二〇五八		
同					三三	清み	川ヤ	東區本町一丁目	東二九七二		
同					一三	弘豚	田附由太郎	東區内本町二丁目	東一九九四		
同					一六	弘豚	田附由太郎	南區惠美須町三丁目	南一九五四		
同					三三	弘豚	田附吉	東區備後町一丁目	南五五〇		
同					一七	明陽軒	大東昇	北區堂島濱通一丁目	東二九一八		
同					九		高山ま	南區西橋町			
同					一四		竹内彦太郎	南區心齋橋筋一丁目			
同					二二		段中卯吉	南區内安堂寺町二丁目			
同					四五		中井米次郎	南區南炭屋町			
同					三三		中村シ	東區淡路町四丁目	本二二四九		

業種別	卸小賣取引部	販賣部	仕入部	地方	税額	商號	氏名又ハ名稱	營業所	電話	話	振替貯金
牛肉					九	鳥菊	長谷辰次郎	南區内安堂寺町三丁目	本九〇二		
同					一九	新西門店	榎谷末三郎	南區難波新地二番丁	土二五八一		
同					二二	鳥清	藤本ツギ	東區唐物町三丁目	東二二八一		
同					一〇	北村支店	小倉萬次郎	東區横堀二丁目			
同					九		淺香長太郎	南區西橋町			
同					一〇	北村支店	淺田福松	南區横堀七丁目			
同					三三	新門	木下富吉	西區新町通一丁目	西一三二五		
同					七		北善吉	東區北濱二丁目			
同					七	江戸	北川五一郎	東區大川町	本二七七一		
同					二六		北村邦太郎	南區東清水町	南三三五		
同					三三	いろ	三宅熊五郎	西區松島町一丁目	長西一八九〇		
同					六		水越そめ	南區東橋町			
同					九九	岩井	南角安三郎	東區平野町四丁目	本一五八三		

○附録 鶏肉及牛肉 鶏肉及牛肉 (な—み)

○鶏肉及牛肉 鶏肉及牛肉(みーも) 飲食店(いーな)

業種別	卸小賣	取引	地方	税額	商號	氏名又ハ名稱	營業所	番電	話	振替貯金
業種別	卸小賣	取引	地方	税額	商號	氏名又ハ名稱	營業所	番電	話	振替貯金
牛肉	製小造	販賣之部	任入之部	八	宮伊	宮本 龜太郎	東區谷町一丁目			
同				九	滋養亭	廣岡 爲三郎	東區阪町			
同				八		森田 伊之助	南區難波新地一番丁			

飲食店

□飲食店

業種別	卸小賣	取引	地方	税額	商號	氏名又ハ名稱	營業所	番電	話	振替貯金
業種別	卸小賣	取引	地方	税額	商號	氏名又ハ名稱	營業所	番電	話	振替貯金
飯屋	製小造	販賣之部	任入之部	九	井上	井上 瀧三郎	南區難波新地六番丁			
料理仕出	小	大	大	七	待合	原田 和三郎	南區西樺町			
辨當料理仕出	小	大	大	二七		大西 米吉	東區伏見町二丁目			長本一三四八
海魚辨當仕出	小	大	大	九		河田 作兵衛	東區北濱二丁目			
ビヤホール (参照)うどん	小	大	大		井筒	高田 音吉	南區東樺町			南三〇〇三
料理仕出	小	大	大	五		浪花 卯三郎	南區西樺町			

麵類

□麵類

業種別	卸小賣	取引	地方	税額	商號	氏名又ハ名稱	營業所	番電	話	振替貯金
業種別	卸小賣	取引	地方	税額	商號	氏名又ハ名稱	營業所	番電	話	振替貯金
飲食物	製小造	販賣之部	任入之部	八	梅	村尾 ツ木	北區天神橋筋一丁目			
辨當仕出	小	大	大	七	あづ	山田 奈良太郎	西區新町南通一丁目			長本二六三一
仕出	小	大	大	三	丹彌	寺島 彌兵衛	東區南木町一丁目			東一四九五
仕出	小	大	大	七	菱徳	宮地 政吉	北區永楽町			東二八五三
辨當仕出	小	大	大	七	小	清水 ウタ	西區阿波座上通一丁目			
料理仕出 (兼)料理業	小	大	大	六		塩飽 元吉	東區北濱二丁目			長本一〇〇二
飲食物	小	大	大	三	柳乙	塩田 佐一	北區東梅田町			

業種別	卸小賣	取引	地方	税額	商號	氏名又ハ名稱	營業所	番電	話	振替貯金
業種別	卸小賣	取引	地方	税額	商號	氏名又ハ名稱	營業所	番電	話	振替貯金
麵類	製小造	販賣之部	任入之部	七	方	飯井 治平	南區心齋橋筋二丁目			
素麥	製小大	販大	販大	八	深川	石堂 鶴松	南區西樺町			
素麥	製小大	販大	販大	七	深川	石堂 清太郎	南區東樺町			

○飲食店 飲食店(むーし) 麵類 麵類(い)

業種別	御小賣 販賣之部	取引 仕入之部	地方	管業 商號	氏名又ハ名稱	營業所	電 話	振替貯金 口座番號		
うどん	小	大	大	大	大阪	大阪	九〇	徳野定吉	南區西橋町	
麵類	小	大	大	大	大阪	大阪	二〇	山吉丈之助	南區順慶町四丁目	
麵類	小	大	大	大	大阪	大阪	五	菊川加藤	北區天神筋町	
麵類	小	大	大	大	大阪	大阪	一三	玉福原喜兵衛	西區新町通一丁目	
麵類 兼(菓子)	小	大	大	大	大阪	大阪	五	朝日谷吉之助	北區東梅田町	
兼(アサヒビヤホール)	小	大	大	大	大阪	大阪	一六	井筒高田音吉	南區東橋町	南三〇〇三
麵類	小	大	大	大	大阪	大阪	一〇	更科高桑米太郎	西區九條通一丁目	
麵類 参照(米)	小	大	大	大	大阪	大阪		中川兼次	北區堂島中一丁目	東二二三
うどん	小	大	大	大	大阪	大阪	九	京興永松平吉	南區難波河原町一丁目	
麵類 兼(水)	小	大	大	大	大阪	大阪	三〇	みび上田安太郎	南區末吉橋通四丁目	
麵類	小	大	大	大	大阪	大阪	一五	多々矢田清太郎	南區二ツ井戸町	
麵類一式 兼(粟おこし)	小	大	大	大	大阪	大阪	三九	西井山口虎太郎	南區西橋町	南五七三
うどん	小	大	大	大	大阪	大阪	九	萬歳山口か	南區二ツ井戸町	
麵類	小	大	大	大	大阪	大阪	九	梅川安井由太郎	北區天神橋筋一丁目	

大阪商工名錄終

麵類	小	大	大	大	大阪	大阪	二〇	山口助太郎	西區九條通一丁目	
うどん	小	大	大	大	大阪	大阪	一五	福住福井虎之助	南區西橋町	南八七
麵類	小	大	大	大	大阪	大阪	九	山吹澤小泉龜三郎	西區花園町	西五四三五
うどん	小	大	大	大	大阪	大阪	九	木村松太郎	南區高津一番丁	
麵類	小	大	大	大	大阪	大阪	九	湯川道助	東區平野町四丁目	本一三四七

附錄

市接近郡部(東成郡)商工名錄

□ 砂糖類

業種別	製卸	取引地方	營業額	商號	氏名又ハ名稱	營業所	番電	電話	振替貯金
精製砂糖 角砂糖 糖蜜	製、卸	販賣之部 仕入之部	七四五四		大日本製糖株式會社 大阪工場	東成郡北村大字友淵	東	五五八	振替貯金 口座番號

□ 釀造品 附布海苔

業種別	製卸	取引地方	營業額	商號	氏名又ハ名稱	營業所	番電	電話	振替貯金
味淋 燒酎 白酒 干粕及布海苔	製、卸	販賣之部 仕入之部	一三三	岸田	井上彌兵衛	西成郡傳法町字北傳法	西	二四五	振替貯金 口座番號
味淋 燒酎及布海苔	製、造	販賣之部 仕入之部	一三九	山中	吉兵衛	西成郡傳法町大字北傳法	西	三三三	振替貯金 口座番號

□ 綿糸及綿類

業種別	製卸	取引地方	營業額	商號	氏名又ハ名稱	營業所	番電	電話	振替貯金
清酒及布海苔	小製、卸	大阪、關西	九	松田	榮三郎	西成郡傳法町字北傳法	西	二五八	振替貯金 口座番號
清酒	小製、卸	攝津、河内	七	增池	駒太郎	東成郡喜連村	東	二四九	振替貯金 口座番號
清酒 味淋	卸、小	岡山、御影、三河	一	藤井	德藏	東成郡天王寺村	東	二四九	振替貯金 口座番號
味淋 燒酎 燒酎干粕及布海苔	製、卸	大阪、關西	一三	佐々木	仁兵衛	西成郡傳法町字北傳法	西	二四九	振替貯金 口座番號
味淋 燒酎 白酒 柳陰及布海苔	製、卸	關西地方 東京、北海 朝鮮、臺灣、支那	一三	岸田	田民助	西成郡傳法町字北傳法	西	二四九	振替貯金 口座番號
味淋	製、卸	大阪、京都 名古屋、東支那	二〇六	岸田	販賣店	西成郡傳法町字北傳法	西	二四九	振替貯金 口座番號
工業用酒精 藥局法及飲料用酒精	製、卸	大阪、京都 名古屋、東支那	六	味淋釀造合資會社	味淋釀造合資會社	西成郡傳法町字北傳法	西	二四九	振替貯金 口座番號
工業用酒精 藥局法及飲料用酒精	製、卸	九州、滿州	六	攝津酒造合資會社	攝津酒造合資會社	東成郡住吉町	東	二四九	振替貯金 口座番號

○附録(市、接近郡部商工名録)綿糸及綿類(卷一セ)和洋織物類附染物(イ)六三三二

業種別	卸小賣	取引	地方	營業額	商號	氏名又ハ名稱	營業所	番電	話號	振替貯金
綿糸	製	大	阪	三九	大阪練綿株式會社	西成郡傳法町	長土一〇四二			
燃糸(参照)和洋織物類	製	卸	大	阪	内外綿株式會社	西成郡傳法町	長土一九八六		二五〇二	
系屑 綿屑	卸	大	阪	一四	齋藤直吉	西成郡鷺洲町	長土一七四三			
セルロイド	卸	大	阪	七	平野漁網合資會社	東成郡平野町	東成郡野堂			
瀧網用綿糸	製	卸	大	阪	妹尾万次郎	東成郡鷺洲町	大字蒲生			東一六八六
綿線 打綿	製	卸	大	阪	伊藤才次郎	西成郡豐崎村	大字本庄			
友仙染	製	大	阪	二四	伊藤喜太郎	西成郡豐崎村	大字本庄			
毛斯繪友仙染	製	大	阪	二七	伊藤清二郎	西成郡鷺洲町	大字浦江			土六六四

□和洋織物類 附染物

業種別	卸小賣	取引	地方	營業額	商號	氏名又ハ名稱	營業所	番電	話號	振替貯金
毛斯繪染	製	大	阪	一五	市居久吉	西成郡豐崎村	大字川崎			東四一七二
各種染	製	大	阪	八七	合資稻畑染工場	西成郡豐崎町	東本庄			長東一六四三
整理等質業	製	大	阪	七	林要五	西成郡鷺洲町	大字浦江			土三九四
毛斯繪生地金巾	製	大	阪	三六	小野山庄吉	西成郡歌島村	大字加島			長東五二四六
フランネル肩掛及膝掛	製	卸	大	阪	岡橋株式會社工場	東成郡榎本村	字放出			長東二八三七
友仙染	製	大	阪	一五	岡島千代造	西成郡鷺洲町	大字浦江			長土四二
木綿 タオル	製	卸	大	阪	奥村淺吉	東成郡古市村	大字古市			
毛斯繪友仙 綿モスリン	製	大	阪	三〇	奥山友次郎	西成郡豐崎町	大字本庄			
綿ネル 小倉袴地 木綿	製	大	阪	九	鷺野御太郎	西成郡豐崎町	大字本庄			南一八六
毛斯繪友仙染	製	大	阪	九	田附甚五郎	西成郡鷺洲町	大字浦江			土一五二三
染物	製	大	阪	一七	田村駒治郎	西成郡豐崎町	大字本庄			長東三七八六
莫大小襪衣ズボン	製	大	阪	一七						
毛斯繪友仙染	製	大	阪	一七						

○附録(市、接近郡部商工名録)和洋織物類附染物

(イ)一七

六三三二

業種別	製卸小賣	取引地方	營業額	商號	氏名又ハ名稱	營業所	番電	話號	振替貯金
製出綿布	製卸	大阪・滿州合同紡績	三六〇	平野	谷口房藏	西成郡豐洲町 大字浦江			
友仙染	製	大阪	一五	平野	玉野福吉	西成郡豐洲町 大字本庄			
毛斯繪友仙染	製	大阪	七	平野	堤豐吉	西成郡豐洲町 大字本庄			
木綿擦糸及織物	製	大阪	一八六	平野	內外綿株式會社	西成郡傳法町 字南傳法		長土 一九八六二五〇二	
毛斯繪友仙染	製	大阪	二四	平野	中村米次郎	西成郡豐洲町 大字本庄			
倭織 輪奈織 緞通其他數物	製卸	大阪、京都、朝鮮大	二六	平野	村田傳七	東成郡佳吉町		長住吉 一〇七〇	
友仙染	製	大阪	七	平野	前田善一	西成郡豐洲町 大字本庄			
友仙 及悉皆業織物	製	大阪	二〇	平野	越海菊松	西成郡豐洲町 大字浦江			
毛斯繪友仙染	製	大阪	二七	平野	寺田彌平	東成郡城北村 大字寺川			
同	製	大阪	三	平野	淺田芳兵衛	西成郡豐洲町 大字本庄			
毛斯繪友仙 アニリン染料 糯粉 糯米粉	製	大阪	三六	平野	淺田太一郎	西成郡豐洲町 大字本庄			
毛斯繪友仙染	製	大阪	七	平野	三原市藏	西成郡西中島 村字柴島			
毛斯繪友仙染	製	大阪	七	平野	平井岩太郎	西成郡豐洲町 大字本庄			

□裝身具

業種別	製卸小賣	取引地方	營業額	商號	氏名又ハ名稱	營業所	番電	話號	振替貯金
毛斯繪友仙 輸出向 金巾 ホカシ友仙染 足袋底地	製	北海道 九州 上海 香港 大阪	一七 一八 一七	平野	平野梅吉	西成郡豐洲町 大字浦江		長土 五四〇	
毛斯繪 旗布 シヤルーン 學生袴地 毛糸 毛布類	製卸	大阪、東京、獨逸、佛蘭西	三、七、六	平野	合資會社 平野織布商會 毛斯繪紡績株式會社	東成郡平野町 大字泥堂 西成郡中津町 大字光立寺		長東 二二九〇 東 二四七二 東 二五二四	

□刷子

業種別	製卸小賣	取引地方	營業額	商號	氏名又ハ名稱	營業所	番電	話號	振替貯金
中折帽 烏打帽 其他各種帽子	製卸	大阪	七	清水源吉	清水源吉	西成郡豐洲町 大字本庄			
化粧刷子各種	製	米國 瀨州 南洋	四〇	京都工商株式會社	京都工商株式會社 大阪支店	東成郡豐洲町 大字浦江		土 三九〇	
頭爪 齒刷子 兼(製材)	製卸	英 瀨州 米國	一、五、八	合資會社	合資會社 ペーローヤルブラシ	西成郡豐洲町 大字北長柄		東 三三三六	

□金屬製品及諸機械類

業種別	卸小賣	取引地	營業額	商號	氏名又ハ名稱	營業所	電話	振替貯金
水道用水栓防火用器具コック類其他	製、卸	内地●朝鮮大	九〇	岩崎製作所	西成郡今宮村	南一九五六	振替貯金	
洋釘小鉄リベット	小製、卸	大阪、京都、神戶	九四	岩崎源兵衛	西成郡今宮村	長南一九六〇	電話	
アルミニウム器時計類自轉車	製、卸	大阪、東京大	三〇	石原久之助	西成郡豊崎町	東二九六	振替貯金	
吸入瓦斯發動機	製、卸	内地一園	一〇〇〇	發動機製造株式會社	西成郡葛洲町	長土五八五	電話	
アルミニウム製器物及アルミニウム板	製、卸	大阪、東京●英國●米	三六	高木清	西成郡葛洲町	長土二八九	電話	
鑄造並ニ瓦斯器具及棚物	製、卸	大阪、神戸大	三〇	土田寅吉	西成郡中津町	西三五四一	電話	
綿織機械 織布器械 スト	製、卸	中國、九州	一五	中桐彦太郎	東成郡平野郷	長南四七七	電話	

□人造肥料類

業種別	卸小賣	取引地	營業額	商號	氏名又ハ名稱	營業所	電話	振替貯金
洋燈口金 洋傘 洋燈	製、卸	内地一園	二、三〇九	三平株式會社	西成郡豊崎町	長東四四〇	電話	
鐵工 紡績機附屬器	製	大阪	五	木戸長三郎	東成郡鶴橋村	長南二三八一	電話	
銅鑄物 チルド鑄物	製	大阪、神戸	一六	廣谷駒造	西成郡中津町	長東二八一	電話	
硫酸アンモニヤ肥料	製、卸	全園、臺灣		大阪肥料株式會社	西成郡今宮村	西二八三二	電話	
人造肥料	製、卸	全園、臺灣		大阪肥料株式會社	西成郡神島村	長土八八九	電話	

□藥品類

○附錄(市、接近郡部商工名錄) 金屬製品及諸機械類(さ—ひ) 人造肥料類(を) 六三二七

□和洋紙

業種別	製卸	取引	地方	税額	商號	氏名	名稱	營業所	番電	話	振替貯金
煙草製造用卷紙 其他薄紙	製	支那	大阪	三三三		東洋製紙株式會社		西成郡豐崎町 大字北長柄	長東三〇八三		
和洋紙一式	製	支那	大阪	三三三		妹尾製紙所		西成郡豐崎町 本庄	長東六六五		

□革製品

業種別	製卸	取引	地方	税額	商號	氏名	名稱	營業所	番電	話	振替貯金
諸機械傳動用帶革 其他工業用諸革	製	内地一圓	大阪、播州 琉球、朝鮮 英、米	三		阪根萬藏		西成郡豐崎町 大字海老江	長土一三九二 二二二三		

□護謨製品及防水布

業種別	製卸	取引	地方	税額	商號	氏名	名稱	營業所	番電	話	振替貯金
防水布	製	官鐵道、各 地郵便局、 九州、朝鮮 支那	大阪、朝鮮 瀋陽	三三		日本防水布會社		西成郡今宮村	長南一九一六 四一三		

各種護謨製品
模造護謨
レザー及腰込クロス

□油脂類

各種護謨製品
模造護謨
レザー及腰込クロス

業種別	製卸	取引	地方	税額	商號	氏名	名稱	營業所	番電	話	振替貯金
椰子油	製卸	關東、關西	瓜哇 麻尼刺	三五		大阪油脂合資會社		東成郡中本村 大字森	南二六二一		
製油及大豆粕	製卸	大阪、近畿	近畿、北海 支那、九州、 印度	三四		吉川末吉		東成郡平野町 大字平野市	長平野一〇		
各種護謨製品 模造護謨 レザー及腰込クロス	製卸	大阪、東京	大阪、神戸	九五	角一 護謨合資會社	阿部重次郎		西成郡豐洲町 大字浦江	長土一八一 西二七四八		
	製	大阪、京都	大阪	一五		帝國護謨製造所		西成郡豐洲町 大字浦江	西二七二八		
	製卸	名古屋、東大	大阪	一四六		東レザ一株式會社		西成郡神島村	長西一六七六		

□燐寸

業種別	製卸	取引	地方	税額	商號	氏名	名稱	營業所	番電	話	振替貯金
燐寸	製卸	朝鮮、大連	大連、神戶	七五		池田清次郎		東成郡曼江村 大字濱口	住吉七二		

○附録(市接近郡部商工名録) 燐寸(を) 牧場(を) 雜類(を) 六四二

業種別	製卸	取引	地方	營業額	商號	氏名	名稱	營業所	番電	電話	振替貯金
燐寸	製卸	支那	大阪、河内、兵庫、神戶	五〇	大阪燐寸電光株式會社	久世治郎	宇兵衛	西成郡今宮村	南二四二		振替貯金
黃燐燐寸	製卸	支那	大阪、河内、兵庫、神戶	八九	梶原宇兵衛	久世治郎	宇兵衛	西成郡神島村	南二四二		振替貯金
同	製卸	支那	大阪、河内、兵庫、神戶	八	中井幸三郎	久世治郎	幸三郎	西成郡西中島村字南方新家	東三〇五九		振替貯金
燐寸	製卸	支那	大阪、河内、兵庫、神戶	一〇	明石惣五郎	久世治郎	惣五郎	西成郡豐崎町大字本庄			振替貯金
業種別	製卸	取引	地方 <td>營業額</td> <td>商號</td> <td>氏名</td> <td>名稱</td> <td>營業所</td> <td>番電</td> <td>電話</td> <td>振替貯金</td>	營業額	商號	氏名	名稱	營業所	番電	電話	振替貯金
牛乳	製卸	支那	大阪及附近	九	久世牧場	久世治郎	久世	東成郡天王寺町大字阿部野	長南二〇五八		振替貯金
業種別	製卸	取引	地方 <td>營業額</td> <td>商號</td> <td>氏名</td> <td>名稱</td> <td>營業所</td> <td>番電</td> <td>電話</td> <td>振替貯金</td>	營業額	商號	氏名	名稱	營業所	番電	電話	振替貯金
紡績用水管	製卸	支那	大阪及附近	一五九	紡績用品株式會社	中桐彦太郎	彦太郎	東成郡城北村大字友淵	東一三四六	東一三九六	振替貯金

□雜類

□牧場

□仲立業

□請負業

業種別	製卸	取引	地方	營業額	商號	氏名	名稱	營業所	番電	電話	振替貯金
上海向雜貨買次	製卸	支那	大阪、河内、兵庫、神戶	八九	中桐彦太郎	中桐彦太郎	彦太郎	東成郡平野町大字平野	長南四七六	長南四八八	振替貯金
業種別	製卸	取引	地方 <td>營業額</td> <td>商號</td> <td>氏名 <td>名稱</td> <td>營業所 <td>番電</td> <td>電話</td> <td>振替貯金</td> </td></td>	營業額	商號	氏名 <td>名稱</td> <td>營業所 <td>番電</td> <td>電話</td> <td>振替貯金</td> </td>	名稱	營業所 <td>番電</td> <td>電話</td> <td>振替貯金</td>	番電	電話	振替貯金
土木請負業	製卸	支那	大阪、河内、兵庫、神戶	二〇七	伊谷寅之助	伊谷寅之助	寅之助	東成郡墨江村上住吉	長西二一九四		振替貯金
同兼(旅館及料理)	製卸	支那	大阪、河内、兵庫、神戶	六六	岩田正久	岩田正久	正久	西成郡粉濱村			振替貯金
土木勞力 建築請負	製卸	支那	大阪、河内、兵庫、神戶	三三	石原龜太郎	石原龜太郎	龜太郎	西成郡西中島村字中淡路			振替貯金
土木建築業	製卸	支那	大阪、河内、兵庫、神戶	三九	釜口政吉	釜口政吉	政吉	東成郡敷津村大字南加賀			振替貯金
土木請負	製卸	支那	大阪、河内、兵庫、神戶	六七	中島辰造	中島辰造	辰造	西成郡傳法町字北傳法	長西七六一		振替貯金
同	製卸	支那	大阪、河内、兵庫、神戶	二〇	鴻池忠次郎	鴻池忠次郎	忠次郎	西成郡傳法町字北傳法	長西二六三	長西九七〇	振替貯金
同	製卸	支那	大阪、河内、兵庫、神戶	三〇	赤田喜代松	赤田喜代松	喜代松	東成郡中本村大字中道			振替貯金

○附録(市接近郡部商工名録) 仲立業(を) 請負業(を) 六四三

□銀行業

業種別	製小賣 製造	取引 販賣之部	地方 仕入之部	營業 額	商號	氏名又ハ名稱	營業所	番電	話 號	振替貯金 口座番號
銀行業				八三		阪口貞治	東成郡田邊村大字南田邊			
同				二五		木村權右衛門	東成郡鶴橋村字猪飼野		長南 一五七	
同				五二		株式會社百三十銀行	東成郡平野町大字平野市		長南 五九一	
同				一六		株式會社百三十銀行	東成郡墨江村大字長狹			

□旅館及料理

業種別	製小賣 製造	取引 販賣之部	地方 仕入之部	營業 額	商號	氏名又ハ名稱	營業所	番電	話 號	振替貯金 口座番號
旅館及料理 (参照)請頁						岩田久吉	西成郡粉濱村			

大阪市商工業組合

□重要物産同業組合

組合名稱	設立年月	組合地區	組合人員	組長氏名	事務所 ノ位置	番電 話
日本黃燐燐寸同業組合	明治三十七年十月	大阪府、兵庫縣	三六	土井龜太郎	西區本田二番丁	西 六六一
日本貝卸同業組合	明治四十一年一月	大阪府、兵庫縣	三三	青柳正好	北區堂島裏町三丁目	東四二七三
大阪印刷同業組合	明治四十二年四月	大阪市	三六	濱田正夫	西區江戸堀上通一丁目	東二〇九
大阪賣藥同業組合	明治四十一年二月	東成郡西成郡之一部	二八	改野曠	北區若松町	
大阪張覽同業組合	明治四十二年三月	大阪府	二〇	早川延太郎	西區阿波堀通四丁目	
大阪荷箱同業組合	明治三十七年十月	大阪府	二七	小西時太郎	西區阿波堀通二丁目	
大阪陶磁器同業組合	明治四十二年三月	大阪市	五〇	泉林藤七	西區阿波座上通一丁目	西二〇〇
大阪朝鮮貿易商同業組合	明治四十年四月	大阪市	四〇	栗谷喜八	西區北堀江裏通一丁目	西一三三一
大阪織物同業組合	明治三十九年八月	大阪市、西成郡	七三	河瀬芳三郎	東區南久太郎町二丁目	長東一五九六
大阪硝子商同業組合	明治三十三年五月	大阪市、西成郡	一五	松原春吉	西區靱南通一丁目	
大阪金物同業組合	明治三十八年七月	大阪市、東成郡、西成郡	一五	高尾定七	南區靱谷東之町	南 九八六

○附録(大阪市商工業組合)重要物産同業組合(卷)

組合名稱	設立年月	組合地區	組合人員	組長氏名	事務所位置	電話
大阪商工同業組合	明治四十年一月	大阪市	二〇〇	高田健太郎	西區朝上通一丁目	
大阪紙函製造同業組合	明治四十一年十一月	大阪府	三〇〇	城森米太郎	南區西順町	
大阪紙商同業組合	大正元年九月	大阪市	三〇〇	谷野彌吉	東區北久太郎町一丁目	東二七八六
大阪洋服商工同業組合	明治三十九年五月	大阪市	二〇〇	長谷川源次郎	東區內平野町二丁目	
大阪洋酒鐘詰商同業組合	明治四十二年五月	大阪市	二〇〇	進藤嘉三郎	東區內平野町二丁目	東四二九三
大阪學商同業組合	明治四十年五月	大阪市、堺市	五〇〇	柿本新吉	東區瓦町四丁目	
大阪內國物產委託問屋同業組合	明治四十一年十月	大阪市	四〇〇	小野市松	西區京町堀三丁目	土一一二六
大阪菓子同業組合	明治四十一年五月	大阪市、堺市	一四〇〇	中山鶴吉	南區塩町一丁目	
大阪古鏡商同業組合	明治四十二年四月	大阪市	二〇〇	大谷善兵衛	西區立賣堀北通五丁目	
大阪穀物商同業組合	明治三十四年六月	大阪市及接近町村	三三〇	上田彌兵衛	北區中之島三丁目	土一二四一
大阪コーラス同業組合	明治三十八年五月	大阪府	三三〇	中西竹次郎	西區新町北通一丁目	西四六七七
大阪蠟燭傘商工同業組合	明治四十二年一月	大阪市	三三〇	井伊兵衛	東區淡路町三丁目	本一三六八
大阪昆布同業組合	明治三十四年九月	大阪府	三三〇	藤井平治郎	東區神崎町三丁目	西一二五三
大阪材木商同業組合	明治四十二年二月	大阪市、東成郡、西成郡	三三〇			

大阪牛乳同業組合	明治四十二年二月	大阪市、堺市、西成郡、東成郡、中河内郡、豊能郡、泉北郡	五三〇	邊藤次郎	南區塩町二丁目	南二五〇七
大阪莫大小タル同業組合	明治三十三年十月	大阪市、堺市、東成郡、西成郡	一五七	西松常松	東區瓦町五丁目	本二五七二
大阪漆器同業組合	明治四十二年七月	大阪市	五五〇	田中平三郎	東區淡路町四丁目	本五二六
大阪醬油卸商同業組合	明治四十五年三月	大阪市	二九〇	彌谷佐兵衛	西區南堀江通一丁目	
大阪皮革商同業組合	明治三十六年十一月	大阪市、東成郡、西成郡	四〇〇	篤田治郎兵衛	南區西濱南通三丁目	長西一〇三九
大阪屏風建具商工同業組合	大正元年九月	大阪市	三三〇	樋口彦右衛門	東區北桃谷町	
大阪石鹼同業組合	明治三十三年十月	大阪府	一五〇	粟津久次郎	南區西關屋町	
大阪製藥同業組合	明治三十五年十一月	大阪市、東成郡、西成郡	一四〇	黒石卯之助	東區道修町三丁目	本二二四四
大阪石炭商同業組合	明治三十九年一月	大阪市	三三〇	今西林三郎	北區南安治川通三丁目	長西一四四九
大阪清涼飲料水同業組合	明治四十二年七月	大阪府	三三〇	立番萬次郎	西區阿波座中通一丁目	
大阪製本同業組合	明治三十七年十月	大阪市	一五〇	堀越幸	西區阿波座二番丁	
大阪染色同業組合	明治四十一年十月	大阪府	三三〇	稻畑勝太郎	西區南堀江通一丁目	
大阪炭同屋同業組合	明治三十七年十月	大阪市	三三〇	山崎常治郎	西區南堀江通一丁目	

○附録(大阪市商工業組合)重要物産同業組合

(卷)

○附錄 (大阪市商工業組合) 重要物産同業組合(を) 準則商工組合(い) (を) 六五〇

大阪府織帶品商工同業組合	明治四十年五月	大阪府	三益春元 猶三郎	東區釣鐘町一丁目	東一四四二
大阪府度量衡同業組合	明治三十九年二月	大阪府	一五富士田卯之助	西區西道頓堀通三丁目	西一一五
大阪府硝子製造同業組合	明治三十一年八月	大阪府	三兵衛 田孫市	北區西寺町二丁目	東三五〇九
大阪府友仙染同業組合	明治三十一年八月	大阪府	六岡島千代造	北區中之島四丁目	長土五五七
大阪市酒類商同業組合	明治三十九年一月	大阪市	三九九松本長兵衛	南區末吉橋通四丁目	南二七五六

□ 準則商工組合

組合名稱	設立年月	組合地區	組合員數	組長氏名	事務所位置	電話番號
醫療器械商組合	明治十九年二月	大阪市及接近郡町村	八	山口庄兵衛	東區道修町二丁目	長本一〇〇四
荷受問屋三番組合	明治十七年七月	大阪市	三	中内松次	西區南堀江北通四丁目	西五一七
北海道荷受問屋組合	明治十八年八月	大阪市及接近郡町村	四	木下武兵衛	西區靱北通四丁目	
砥石硯商組合	明治十八年十二月	大阪市	六	木村清五郎	東區北久太郎町一丁目	
大阪糸物商工組合	明治三十年五月	大阪市及接近郡町村	三	豐田文三郎	東區博勢町三丁目	
大阪蠟商組合	明治十六年七月	大阪市	七	川原儀六	北區中之島三丁目	本土三〇〇二

大阪土木建築業組合	明治四十一年二月	大阪市	四	木村音右衛門	東區和泉町一丁目	東六五一
大阪白粉商組合	明治十八年五月	大阪市及接近郡町村	五	杉本勘七	東區北久太郎町二丁目	
大阪綿商組合	明治十八年十二月	大阪市	九	岩田保太郎	東區安土町一丁目	
大阪乾物商組合	明治十七年五月	大阪市及接近郡町村	二〇	和田半兵衛	北區地下町	
大阪足袋商組合	明治十五年五月	大阪市	三	山西玄兵衛	東區博勢町四丁目	
大阪竹商組合	明治十三年十月	大阪市	五	鈴木重藏	南區末吉橋通三丁目	
大阪竹籠業組合	明治三十九年七月	大阪市	九	鳩岡種吉	北區樋上町	
大阪素麵商組合	明治十七年三月	大阪市及接近郡町村	七	島田市兵衛	北區市之町	東六七四
大阪造酢商組合	明治十九年七月	大阪市	九	伊藤佐助	南區久左衛門町	南三二九
大阪團扇商組合	明治十四年七月	大阪市	三	酒井小三郎	南區磯谷仲之町	
大阪薰物線香商組合	明治二十九年五月	大阪市、東成郡、西成郡	四	伊藤清右衛門	南區心齋橋筋二丁目	長南三七一
大阪藥種卸仲買組合	明治十七年六月	大阪市、東成郡、西成郡	七	日野九郎兵衛	東區道修町二丁目	本九五八
大阪布海苔商組合	明治二十七年十一月	大阪市、東成郡、西成郡	三	伊藤忠兵衛	西區阿波座上通一丁目	西一四一四

○附錄 (大阪市商工業組合) 準則商工組合 (を) (を)

○附録(大阪市商工業組合)準則商工組合(卷)

組合名稱	設立年月	組合地區	組長氏名	事務所位置	電話
大阪肥物商組合	明治十八年三月	大阪市及接近郡町村	元金澤仁兵衛	西區北堀通四丁目	六三八
大阪繪具染料商組合	明治十八年七月	大阪市	一吾山田市郎兵衛	東區南久寶寺町一丁目	三三一
大阪鐵商組合	明治二十五年六月	大阪市及接近郡町村	六岸本吉右衛門	西區土佐堀通五丁目	土一六六九
大阪藍商仲買業組合	明治二十六年八月	大阪市及接近郡町村	二酒井利三郎	西區南堀江通三丁目	六二四
大阪砂糖問屋組合	明治十八年三月	大阪市	三後藤七左衛門	西區北堀江通四丁目	六二四
大阪砂糖商組合	明治十八年十二月	大阪市	三藤田助七	東區備後町一丁目	六二四
大阪桐材問屋組合	明治四十二年九月	大阪市	三西岡又次郎	西區朝上通二丁目	土六〇二
大阪綿糸商組合	明治二十四年九月	大阪市	三八木與三郎	東區安土町一丁目	土一六五
大阪塩元賣捌人組合	寬永十一年七月	大阪市及東成郡西成郡	二大坂谷東平	東區淡路町四丁目	本一七七
大阪實屋組合	明治四十年三月	大阪市	三岩井梅太郎	東區南農人町二丁目	南一一六

□茶業組合

組合名稱	設立年月	組合地區	組長氏名	事務所位置	電話
大阪船具商組合	明治十七年七月	大阪市	西木村巳三郎	西區北堀江二丁目	西九五三
大阪製網業組合	明治三十七年四月	大阪市	三辻本藤三郎	西區西長堀北通五丁目	西三六一
大阪市郡手拭浴衣絞染組合	明治十七年二月	大阪府	吉松井元次郎	西區江戶堀南通二丁目	西一七〇
第一川船業組合	明治二十年八月	大阪府及接近郡町村	四西金谷嘉右衛門	北區安治川上通二丁目	東三五九六
藥種小賣商組合	明治十五年八月	大阪市及接近郡町村	六〇池田小太郎	北區曾根崎上二丁目	東二八六九
小間物卸商工組合	明治三十七年十一月	大阪市及東成郡西成郡	四五小栗小三郎	東區北久寶寺町三丁目	東二八六九
小間物小賣商組合	明治十七年十月	大阪市	一五池田專太郎	東區北久寶寺町三丁目	東二八六九
鯉魚干魚鹽商組合	明治十三年七月	東區通一、二、三丁目 西區通四、五丁目 新町南通三、四丁目	一五板倉清次郎	西區朝南區三丁目	土二四八九
油卸賣商組合	明治十八年九月	大阪市	三木村猶三郎	東區豊後町	南一五一八
麻苧布糸商組合	明治十四年十月	大阪市及接近郡町村	三吉田長七郎	南區壱町四丁目	南一五一八
味噌麴商組合	明治十八年四月	大阪市	三肥塚庄右衛門	東區備後町二丁目	南一五一八
大阪四區二郡茶業組合	明治十七年四月	大阪市、東成郡、西成郡	三五粟谷喜八	東區橫堀三丁目	本六七七
大阪茶業組合聯合會議所	明治二十一年一月	大阪府	三四五岡田八右衛門	東區橫堀三丁目	(借用)

○附録(大阪市商工業組合)重要物産同業組合(卷一)茶業組合(卷)

○附録(大阪市商工業組合)水産組合(を)酒造組合(を)漁業組合(を)

□水産組合				
組合名稱	設立年月	組合地區	組合組長氏名	事務所置所番電
大阪府 京都府 兵庫縣 大阪水産組合	明治三十六年十一月 明治四十三年五月	大阪府、京都府、兵庫縣 大阪市、東成郡、西成郡	二栗中田秀次郎 二三〇深川澄夫	西區靱北通二丁目 西區二條通四丁目
□酒造組合				
組合名稱	設立年月	組合地區	組合組長氏名	事務所置所番電
大阪市酒造組合	明治三十三年十二月	大阪市	三阿波野榮次郎	北區綿屋町
□漁業組合				
組合名稱	設立年月	組合地區	組合組長氏名	事務所置所番電
大阪市漁業組合	明治三十六年五月	大阪市	三吉田綱吉	西區二條通四丁目

□産業組合

組合名稱	設立年月	組合地區	組合組長氏名	事務所置所番電
有限責任 阪堺蒸餾原料購買組合	明治三十七年五月	大阪市、堺市	三石田定右衛門	東區南本町四丁目
有限責任 大阪印刷購買生産組合	明治三十九年十二月	大阪府	三藤井護三郎	東區高麗橋二丁目
保證責任 大阪鑄造業購買組合	明治三十八年七月	大阪市、東成郡、西成郡	三有光丑太郎	南區日本橋東一丁目
有限責任 大阪疊生生産購買組合	明治四十年十二月	大阪市	三近藤猶光	南區難波新川三丁目
有限責任 大阪軍人購買組合	明治四十一年八月	大阪市	三生島永太郎	南區松屋町
有限責任 大阪鐵力工業購買組合	明治四十五年六月	大阪市	三吉田德太郎	南區澁谷西之町
有限責任 大阪購買信用組合	明治四十年十月	大阪市、武庫郡、川邊郡	三土居通夫	東區平野町一丁目
有限責任 大阪遞友購買組合	明治四十三年八月	大阪市、東成郡、西成郡	三坂野鐵次郎	東區今橋一丁目
有限責任 大阪湯屋業組合	明治四十二年五月	大阪市	三今井延太郎	南區難波新川町一丁目
有限責任 大阪府立農學校 山會購買販賣組合	明治四十年一月	内地一圓	三井原百助	東成郡鶴橋村

市 場

○附録(大阪市商工業組合)産業組合(は——を)

○附録市場 共同市場 (と—き)

市場名稱	許可年月	市場區域	管理人氏名	事務所	電話番號
堂山青物市場	明治三十二年三月	北區堂山町ノ一部	長澤龜太郎	北區北野堂山町	
難波木津魚市場	明治四十三年九月		和氣新太郎	南區難波元町	
靱青物市場	大正元年十二月		伊東末吉	四區靱南通五丁目	
黒門青物市場	明治三十五年二月	高津九番町一圓	大辻長兵衛	南區高津町九番丁	
九本共同市場	明治四十一年十月		筒井民次郎	西區九條町	
江ノ子島青物市場	明治四十四年八月	自江ノ子島西詰至江ノ子島橋詰中間	末廣徳松	西區江ノ子島町	
天満魚市場	明治五年八月		棚橋松太郎	北區天神筋町	
天満裏街市場	明治四十一年十二月	吹子屋町筋、裏街筋、魚ノ棚筋、及其他附近	長徳兵衛	北區河内町一丁目	
天満青物市場	明治十二年十二月	自天神筋至金屋町	田中次良吉	北區市ノ町	
三泉共同市場	明治四十三年十月	三軒家上ノ町	田中藤三郎	西區三軒家上ノ町	
雜喉場魚市場	大正元年二年	西區京町通五丁目、同上通五丁目、同江戸堀下通五丁目、南至ル南道路	吉田猪太郎	西區江戸堀下通五丁目	
木津濱青物市場	明治二十八年十二月		寶樂藤吉	南區木津大國町一丁目	

市 □共同市場

市場名稱	許可年月	市場區域	管理人氏名	事務所	電話番號
木津青物市場	明治八年五月	大國町一丁目及敷津町	市野秀吉	南區木津大國町一丁目	
□個人市場					
空堀市場	明治四十四年十月		伊東利作	東區清水谷西ノ町	
寶船市場	明治四十五年七月		山田徳太郎	西區靱南通五丁目	土一〇六八
九條町魚市場	明治四十四年十月		濱名甚七	西區九條町	西一五一七
天保町生魚市場	明治四十四年六月	天保町	中塚音松	西區天保町	
天王寺青物市場	明治四十四年七月		吉見長左衛門	南區天王寺大道四丁目	
天王寺青物乾物魚市場	明治四十四年五月		高橋昇	南區天王寺大道四丁目	
青物市場	明治二十六年六月		貴道忠七	西區九條通二丁目	
四貫島青物市場	明治四十四年八月		藤本儀助	西區四貫島町	

□實業團體

○附録 (市場) 共同市場 (と) 個人市場 (き—)

○附録 實業團體 (は—か)

團體名稱	設立年月	會員總數	會長氏名	事務所	電話番號
發明協會大阪支部	明治三十八年九月	500	支部長 藤田平太郎	北區中之島四丁目	土 五五七
日本產業協會	明治四十二年十月		橋本善右衛門	東區淡路町一丁目	本 二九〇
日本棉花同業會	明治三十一年十一月		五喜多又藏	北區若松町	東 二四八六
紡績繅商大阪同盟會	明治三十四年一月		充島田文四郎	西區南堀江通六丁目	西 九四一
大阪履物卸商同盟會	明治二十六年一月		四伊藤平輔	東區博勞町四丁目	東 三七八一
大阪貿易協會	明治四十一年六月		一〇土居通夫	北區堂島濱通二丁目	土 三六
大阪凍水商組合	明治四十一年四月		四八三阪本磯松	西區阿波座下通一丁目	西 二六三三
大阪經濟會	明治二十一年四月		二五常務委員松方正雄	北區中之島一丁目	東 七九九
大阪化粧品同盟會			二九杉本勘七	東區博勞町二丁目	南 二二四一
大阪金屬出品同盟會	明治四十一年十一月		三高三尾定七	南區穀谷仲ノ町	南 九八六
大阪實業協會	明治三十六年十一月		四五土居通夫	西區西長堀北通一丁目	西 一四九四
大阪石版印刷同盟會	明治三十九年二月		三藤井獲三郎	東區高麗橋二丁目	本 一四七三
硝子光珠同盟會			大渡邊朝吉	北區曾根崎上一丁目	

大阪市內會社表

□紡績會社

大日本紡績聯合會
 滿州貿易協會
 指物同盟會

明治十五年十月
 明治三十八年
 明治三十二年九月

一五委員長 山邊丈夫
 支委員長 伊藤喜十郎
 三瀨戶永三郎

東區備後町四丁目
 北區堂島濱通二丁目
 南區八幡町

土 一五二
 土 三三六
 南 三八〇

資本	總額	拂込額	積立金	配當	氏名又ハ名稱	營業所	電話番號	振替貯金口座番號
11,710,000	11,710,000	11,710,000	4,000,000	110	播磨紡績株式會社	西區土佐堀通一丁目	長西 一一三	
500,000	500,000	500,000	400,000	200	日本紡績株式會社	北區下福島一丁目	長西 五三〇	
11,000,000	11,000,000	11,000,000	3,000,000	100	日本棉花株式會社	西區郡豐崎町北長柄	長東 五二四	
11,000,000	11,000,000	11,000,000	3,000,000	100	日本綿花株式會社	北區中之島二丁目	長東 一六四三 長東 一四七三	

○附録 (大阪市內會社表) 紡績會社 (は—に)

○附錄 (大阪市内會社表) 紡績會社 (12—12)

資 本 額	本 金 額	積 立 金		配 當		氏 名 又 ハ 名 稱	營 業 所	番 電	話 號	振 替 貯 金 口 座 番 號
		法定積立金	其他積立金	上半期	下半期					
二,500,000	二,500,000	—	—	—	—	日本製布株式會社	西區泉尾町	長本三〇二二	—	—
三〇〇,000	一八七,五〇〇	—	—	—	—	日本製紐株式會社	東區瓦町四丁目	長本三〇二二	—	—
三〇〇,000	三〇〇,000	—	—	—	—	中央製綿株式會社	西區九條上ノ町	長本三〇二二	—	—
五,〇〇〇,000	四,三〇〇,〇〇〇	一,三三三,〇〇〇	—	—	—	大阪紡績株式會社	西區三軒家上ノ町	長本三〇二二	—	—
二,〇〇〇,000	二,〇〇〇,000	—	—	—	—	大阪合同紡績株式會社	北區堂島濱通二丁目	長本三〇二二	—	—
一〇〇,000	五〇,000	—	—	—	—	大阪綿線株式會社	西區傳法町北四丁目	長本三〇二二	—	—
三〇〇,000	三〇〇,000	—	—	—	—	大阪棉業株式會社	北區西堀川町	長本三〇二二	—	—
一〇〇,000	五〇,000	—	—	—	—	韓國綿花株式會社	東區備後町四丁目	長本三〇二二	—	—
二,〇〇〇,000	一,八七五,〇〇〇	—	—	—	—	內外綿株式會社	北區堂島北町	長本三〇二二	—	—
一,三三三,〇〇〇	一,三三三,〇〇〇	—	—	—	—	福島紡績株式會社	北區福島一丁目	長本三〇二二	—	—
八七五,〇〇〇	五八,七五〇	—	—	—	—	愛媛紡績株式會社	東區道修町四丁目	長本三〇二二	—	—

□取引所

○附錄 (大阪市内會社表) 株式會社 (て—せ) 取引所 (を)

資 本 額	本 金 額	積 立 金		配 當		氏 名 又 ハ 名 稱	營 業 所	番 電	話 號	振 替 貯 金 口 座 番 號
		法定積立金	其他積立金	上半期	下半期					
六,〇〇〇,000	四,八〇〇,000	三,七〇〇,〇〇〇	二,三〇〇,〇〇〇	—	—	帝國製麻株式會社	西區靱北通一丁目	長本三〇二二	—	—
一,〇〇〇,000	九〇〇,000	九〇〇,000	五〇,000	—	—	天滿織物株式會社	北區天滿橋筋西一丁目	長本三〇二二	—	—
一,五〇〇,000	一,五〇〇,000	一,五〇〇,000	一〇,000	—	—	倉敷紡績株式會社	西區土佐堀通一丁目	長本三〇二二	—	—
四,〇〇〇,000	三,七〇〇,000	三,七〇〇,000	三〇,000	—	—	讚岐紡績株式會社	東區北濱五丁目	長本三〇二二	—	—
一〇,〇〇〇,000	七,〇〇〇,000	三,五〇〇,000	一,〇〇〇,000	—	—	三重紡績株式會社	北區中之島二丁目	長本三〇二二	—	—
一,五〇〇,000	一,五〇〇,000	—	—	—	—	毛斯綸紡績株式會社	西區郡中津町光立寺	長本三〇二二	—	—
三,五〇〇,000	二,三〇〇,000	一,五〇〇,000	一,五〇〇,000	—	—	攝津紡績株式會社	南區木津川町二丁目	長本三〇二二	—	—

○附錄 (大阪市內會社表) 取引所(を)電氣瓦斯會社 (は——う) 六六一

資本金	拂込額	積立金	配當	氏名又ハ名稱	營業所	番電
1,000,000	650,000	50,000	0%	株式會社	東區豊後町	東 八七五
100,000	100,000	31,000	0%	株式會社	東區北久太郎町三丁目	長東 七〇七
1,000,000	650,000	50,000	0%	株式會社	東區北久太郎町三丁目	長東 七〇七

□電氣瓦斯會社

資本金	拂込額	積立金	配當	氏名又ハ名稱	營業所	番電
300,000	233,000	200	0%	播磨水力電氣株式會社	東區北濱二丁目	東 二五二九
2,000,000	900,000	6,550	0%	日本瓦斯株式會社	北區曾根崎上四丁目	長本 九〇七
2,000,000	1,500,000	1,200,000	0%	日本電氣株式會社	東區北濱二丁目	長本 九〇七
6,000,000	6,000,000	17,000	0%	大阪瓦斯株式會社	北區中之島三丁目	自東 四四九
1,000,000	1,000,000	1,110,000	0%	大阪點燈株式會社	北區地下町	東 二〇三三
1,000,000	1,000,000	6,000,000	0%	大阪電燈株式會社	北區中之島五丁目	自土 三三一七
3,500,000	9,375,000	1,110,000	0%	宇治川電氣株式會社	東區北濱四丁目	長本 一四一四

□運輸會社

資本金	拂込額	積立金	配當	氏名又ハ名稱	營業所	番電
3,000,000	1,500,000	1,500,000	0%	阪堺電氣軌道株式會社	南區惠美須町二丁目	長南 一七〇八
7,000,000	5,000,000	95,000	0%	阪神電氣鐵道株式會社	北區西梅田町	東 三〇〇一
3,000,000	3,000,000	2,500,000	0%	日本郵船株式會社	北區富島町	長西 三三七
3,000,000	500,000	18,500	0%	日本遞業株式會社	北區梅田町	長東 九八一
1,600,000	1,500,000	3,600,000	0%	大阪商船株式會社	北區富島町	西 三三九六
3,000,000	2,000,000	1,500,000	0%	大阪電氣軌道株式會社	東區東高津南通	南 二五〇一
1,250,000	700,000	550,000	0%	大阪巡航株式會社	東區京橋町三丁目	東 一九八四
1,250,000	700,000	550,000	0%	內國通運株式會社	北區梅田町	自東 四四二七

攝津電氣株式會社 東區今橋四丁目

○附錄 (大阪市內會社表) 運輸會社 (は——な) 六六三

○附錄 (大阪市内會社表) 運輸會社 (な——き)

資本金	拂込額	積立金	配當	氏名又ハ名稱	營業所	電話
10,000,000	7,340,000	350,000	0%	南海鐵道株式會社	南區難波新地六番丁	自南四一 至南二八三
6,000,000	3,500,000	50,000	0%	南海運送株式會社	北區富島町	南三九六
1,000,000	750,000	150,000	0%	右近商事株式會社	西區西長堀通五丁目	西二九九八
1,000,000	750,000	150,000	0%	運輸株式會社大阪支店	西區西長堀通五丁目	西一六四三
2,000,000	800,000	7,000	0%	高野登山鐵道株式會社	南區難波櫻川町三丁目	長西九九六
1,000,000	750,000	130,000	0%	神戸棧橋株式會社	北區富島町	西一七五
10,500,000	9,600,000	87,000	0%	京阪電氣鐵道株式會社	北區東野田町	長東六二〇 長東六二一 長東六二二 長東六二三 長東六二四
100,000	55,000	7,000	0%	京三運輸株式會社	北區東梅田町	長東四二七八
40,000	15,000	10,000	0%	木津川曳船株式會社	南區木津川町一丁目	西一三一六
100,000	100,000	1,500	0%	岸本汽船株式會社	西區南堀江通五丁目	西三一七三

□雜會社

資本金	拂込額	積立金	配當	氏名又ハ名稱	營業所	電話
100,000	35,000	15,500	0%	廣海商事株式會社	西區江ノ子島東ノ町	長西一五五〇八
5,500,000	3,300,000	35,000	0%	箕面電氣株式會社	北區北野角田町	長東一五七七 長東一五七六
500,000	500,000	19,000	100%	泉尾土地株式會社	西區泉尾町	長西一四二四
1,000,000	400,000	5,000	100%	泉尾綿毛製糸株式會社	西區泉尾町	長西二五〇七
500,000	500,000	19,500	100%	稻荷調帶株式會社	西區立賣堀北通六丁目	西二八八八
100,000	100,000	1,000	0%	賣藥卸賣株式會社	西區土佐堀裏町	
100,000	100,000	1,000	0%	株式會社服部商店	東區伏見町三丁目	
1,000,000	500,000	10,500	0%	株式會社博進社	北區天滿筋六丁目	東六八八
			0%	株式會社博進社	東區瓦町二丁目	至本六五五 至本六五七

○附錄 (大阪市内會社表) 雜會社 (い——は)

○附録 (大阪市内會社表) 雜會社 (に—と)

氏名又ハ名稱	營業所	電話	話 號	振替貯金 口座番號	配 當		積 立 金		資 本 金	總 額
					上 半 期	下 半 期	法 定 積 立 金	其 他 積 立 金		
日本皮革株式會社	南區船出町	長南	一八		100		200,000	200,000	2,500,000	2,700,000
日本製材株式會社	東區高麗橋五丁目	長土	三四四		100		200,000	200,000	1,000,000	1,200,000
日本石油株式會社	北區中之島六丁目	長土	三四四		100		200,000	200,000	1,000,000	1,200,000
西成製紙株式會社	北區西野田大開町	長土	五七七		100		200,000	200,000	1,000,000	1,200,000
二重瓶消火器株式會社	西區南堀江上通一丁目	長西	二八五		100		200,000	200,000	1,000,000	1,200,000
豐漁株式會社	北區中之島三丁目	長西	二八五		100		200,000	200,000	1,000,000	1,200,000
戶出物產株式會社	東區北久太郎町一丁目	東一	二八八		100		200,000	200,000	1,000,000	1,200,000
砥石株式會社	東區北久太郎町一丁目	東一	二五九		100		200,000	200,000	1,000,000	1,200,000
トラペラー製造株式會社	北區本庄横道町	長東	二五四三		100		200,000	200,000	1,000,000	1,200,000
東陽株式會社	南區竹屋町	南一	四四三		100		200,000	200,000	1,000,000	1,200,000
東洋捕鯨株式會社	西區川口町	長西	一八七九		100		200,000	200,000	1,000,000	1,200,000

○附録 (大阪市内會社表) 雜會社 (と—ち)

東洋株式會社	北區中之島五丁目	土	二八七		100		200,000	200,000	1,000,000	1,200,000
東洋木材防腐株式會社	北區中之島三丁目	土	二八七		100		200,000	200,000	1,000,000	1,200,000
特許品販賣株式會社	北區堂島濱通二丁目	長西	一五七〇		100		200,000	200,000	1,000,000	1,200,000
東亞セメント株式會社	西區土佐堀裏町	長西	一五七〇		100		200,000	200,000	1,000,000	1,200,000
大阪セメント株式會社	西區土佐堀二丁目	長土	二二一九		100		200,000	200,000	1,000,000	1,200,000
活版製造所大阪出張所	西區土佐堀二丁目	長土	二二一九		100		200,000	200,000	1,000,000	1,200,000
堂島演藝株式會社	北區堂島裏町二丁目	東	二四九一		100		200,000	200,000	1,000,000	1,200,000
土佐紙株式會社	西區西長堀北通三丁目	長西	八〇三		100		200,000	200,000	1,000,000	1,200,000
土佐セメント株式會社	西區北堀江通六丁目	長西	八三二		100		200,000	200,000	1,000,000	1,200,000
株式會社巴席	西區北堀江上通三丁目	西	四六一六		100		200,000	200,000	1,000,000	1,200,000
株式會社近松座	南區巖谷西之町	南	三〇〇五		100		200,000	200,000	1,000,000	1,200,000
中央セメント株式會社	東區北濱三丁目	長本	一九〇〇		100		200,000	200,000	1,000,000	1,200,000
中外アスファルト株式會社	北區西野田十町	長西	二三四〇		100		200,000	200,000	1,000,000	1,200,000

○附錄 (大阪市内會社表) 雜會社 (卷)

六七二

氏名又ハ名稱	營業所	番電	話	振替貯金 口座番號	配當		積立金		資本金	
					上半期	下半年期	法定積立金	其他積立金	拂込額	總額
大阪書籍株式會社	南區難波青原町	長西二一四二			150		7,550	47,347	150,000	150,000
大阪書籍羅市株式會社	西區南堀江通一丁目									
大阪商品株式會社	南區順慶町一丁目	長南二一八一								
大阪舍密工業株式會社	西區川岸町	長西二〇六七			100		131,500	131,500	450,000	450,000
大阪製菓株式會社	南區下寺町四丁目	長南五〇九								
大阪石粉製造株式會社	西區春日日出町									
大阪セメント株式會社	西區木屋町	長西一八一			150		6,350	33,350	1,000,000	1,000,000
大阪船舶陸揚株式會社	西區今木町									
大阪水產株式會社	西區靱中通二丁目	長土二二三								
大阪瀨山株式會社	北區中ノ島二丁目									
岡橋株式會社	東區船越町二丁目	長東六六五			200		1,350		500,000	500,000

○附錄 (大阪市内會社表) 雜會社 (卷)

六七三

沖繩製糖株式會社	南區末吉橋通一丁目	長南六三一			50		1,000	1,000	1,000,000	1,000,000
海外貿易株式會社	北區堂島船大工町	長西一〇三三					47,050	22,477	100,000	100,000
加富登麥酒株式會社	西區立賣堀北通一丁目	長西一〇三三					35,590	13,700	1,500,000	1,500,000
鹿兒島郵船株式會社	西區立賣堀南通六丁目	長西七九一					35,590	13,700	1,500,000	1,500,000
橫濱電線製造株式會社	北區興力町二丁目	長東一八三九			100		31,971	1,850,000	2,500,000	2,500,000
大日本冷蔵株式會社	北區東野田町	東三九五六			100		5,000	5,000	2,500,000	2,500,000
大日本塗業株式會社	東區高麗橋三丁目	長本一一七七					5,000	5,000	2,500,000	2,500,000
大日本人造肥料株式會社	西區本田一番丁	至長西五一			110		39,300	65,600	6,350,000	6,350,000
大日本製糖株式會社	北區若松町	長東五〇九					39,300	65,600	6,350,000	6,350,000
大日本製藥株式會社	東區北濱三丁目	長本一一七七			100		39,300	65,600	6,350,000	6,350,000
合資會社大丸吳服店	南區心齋橋筋一丁目	長南二一八二					39,300	65,600	6,350,000	6,350,000
大同藍株式會社	西區立賣堀南通一丁目	長西三三〇三					39,300	65,600	6,350,000	6,350,000

○附錄 雜會社 (た—ま)

六七四

氏名又ハ名稱	營業所	電番	話號	振替貯金 口座番號	配當		積立金	資本	總額
					上期	下期			
田川炭礦株式會社	北區安治川通南二丁目				100	100	100,000	100,000	100,000
龍野精米株式會社	西區初南通三丁目				100	100	100,000	100,000	100,000
竹内鑛業株式會社	西區江戸堀南通二丁目				100	100	100,000	100,000	100,000
浪速活版製造所	西區京町堀通四丁目				100	100	100,000	100,000	100,000
浪速融通株式會社	北區上福島北三丁目				100	100	100,000	100,000	100,000
浪速製藥株式會社	東區高麗橋詰町				100	100	100,000	100,000	100,000
浪速製氷株式會社	西區境川町				100	100	100,000	100,000	100,000
内外水産株式會社	西區初南通二丁目				100	100	100,000	100,000	100,000
株式會社 永井席	北區曾根崎新地一丁目				100	100	100,000	100,000	100,000
中之島製紙株式會社	北區玉江町二丁目				100	100	100,000	100,000	100,000
株式會社 桑原商店	北區堂島濱通二丁目				100	100	100,000	100,000	100,000
關西信託株式會社	東區道修町四丁目				100	100	100,000	100,000	100,000
丸本共同青物株式會社	西區本田三丁目				100	100	100,000	100,000	100,000

○附錄 (大阪市内會社表) 雜會社 (や—あ)

六七五

氏名又ハ名稱	營業所	電番	話號	振替貯金 口座番號	配當		積立金	資本	總額
					上期	下期			
安田商事株式會社	北區上福島北一丁目				100	100	100,000	100,000	100,000
大阪支店 安田鐵工場	東區博勢町四丁目				100	100	100,000	100,000	100,000
丸善株式會社	東區博勢町四丁目				100	100	100,000	100,000	100,000
富士製紙株式會社	西區西野田下場ノ町				100	100	100,000	100,000	100,000
豐前探炭株式會社	西區境川町				100	100	100,000	100,000	100,000
豐後青蘆株式會社	北區中之島七丁目				100	100	100,000	100,000	100,000
神戶信託株式會社	東區今橋四丁目				100	100	100,000	100,000	100,000
株式會社 國定教科書	西區阿波座上通一丁目				100	100	100,000	100,000	100,000
共同販賣所 大阪出張所	西區阿波座上通一丁目				100	100	100,000	100,000	100,000
帝國冷蔵株式會社	北區下福島三丁目				100	100	100,000	100,000	100,000
帝國冷蔵株式會社	北區下福島三丁目				100	100	100,000	100,000	100,000
帝國礦業株式會社	北區曾根崎中二丁目				100	100	100,000	100,000	100,000
帝國鑛泉株式會社	北區曾根崎上二丁目				100	100	100,000	100,000	100,000
阿波藍株式會社	西區北堀江通五丁目				100	100	100,000	100,000	100,000

○附録 (大阪市内會社表) 雜會社 (あ—き)

資本金	積立金	配當	氏名又ハ名稱	營業所	番電	話
100,000	19,455	100	淡路精米株式會社	西區北堀江六丁目	長西三一八	
50,000	5,000	100	淡陶株式會社	西區阿波座下通一丁目	西二一五五	
100,000	100,000	100	亞鉛鍍株式會社	西區櫻島町	長土一六八八	
100,000	1,100,000	100	秋田木材株式會社	南區西流北通四丁目	長西一三〇七	
100,000	300,000	100	砂糖仲立株式會社	西區西島堀北通四丁目	西二二五三	
200,000	300,000	100	櫻式會社	西區木津川尻	西三三一六	
100,000	100,000	100	織機用品製造株式會社	西區九條町	西三三一七	
100,000	100,000	100	共立物產株式會社	西區薩摩堀東ノ町	長西二六五三	
50,000	17,500	100	共和信託株式會社	南區長堀橋筋二丁目	長西二七五三	
100,000	15,000	100	共榮貯金株式會社	南區堀通二丁目	長西二八〇〇	
250,000	150,000	100	木本合資會社	西區泉尾町	長西二二六六	

○附録 (大阪市内會社表) 雜會社 (め—せ)

資本金	積立金	配當	氏名又ハ名稱	營業所	番電	話
500,000	500,000	100	明治貯蓄獎勵株式會社	西區立賣堀南通一丁目	長西三五六七	
500,000	500,000	100	明治埧株式會社	南區難波櫻川三丁目	長西二九九四	
3,000,000	89,700	100	明治屋株式會社	東區平野町四丁目	至本九八九	
10,000,000	10,000,000	100	明治製煉株式會社	北區中ノ島七丁目	至本一四〇	
10,000,000	10,000,000	100	三井物產株式會社	東區高麗橋二丁目	至本三〇九	
11,000,000	11,000,000	100	株式會社三越吳服店	東區高麗橋二丁目	至本三五八	
1,000,000	1,000,000	100	三平株式會社	北區東梅田町		
500,000	500,000	100	品川煉瓦株式會社	南區木津三島町		
500,000	500,000	100	東成土地建物株式會社	東區南久太郎町二丁目		
500,000	500,000	100	森永商店大阪支店	東區高麗橋五丁目		
500,000	500,000	100	攝津製油株式會社	北區安井町		

外國人商工業者

□外國人商工業者

業種別	卸小賣	取引地方	營業額	商號	氏名又ハ名稱	營業所	電話	話	振替貯金
電氣機械器具直輸入業	卸、小	名古屋以西 北陸、中國 ○東京○米國 ○英國	一五〇		バクナレエンドヒレス 合名會社支店	東區今橋五丁目	長本一九二七		
銃器其他	卸	大阪○支那 大阪○支那	一〇七		チャイナ、エンド、ジャ パン、トレジンドン、コ ンパニー、ソシフテット 支店	北區中ノ島七丁目	長土六三九 土二一七四		
支那反物 支那產生系 日本製綿布 日本製綿糸	卸	大阪○支那 大阪○支那	一三 和號		王大華	西區本田二番丁	長西七一〇		
鋼 鉄 碎礦器械 セメン ト用器械	卸、小	内地一圓 朝鮮 ○英國	三〇九		エドガー、アレ 株式會社大阪支店	北區古川町	長西一七四〇		
鐵工用 諸機械工具類	卸、小	大阪、中國 四國、名古屋、靜岡 ○米國	五五三		エフ、タブリユ、ホー ン	西區立賣堀北 通六丁目	西三四六一		

附錄終

業種別	卸小賣	取引地方	營業額	商號	氏名又ハ名稱	營業所	電話	話	振替貯金
造船 木工 機器 機關 鐵工 常機 諸機械及器具	卸	名古屋以西 九州、朝鮮 ○支那	一〇三		アンドリュリス、エ ン ヂョルヂ合名會社	西區江戸堀南 通二丁目	長土一三九七		
問屋業 雜貨 綿布 綿糸	卸	大阪○支那 大阪○支那	一三〇 泰記 麻號		蔡際雲	西區本田三番丁	長西一七五八		
紡織 織布機械及附屬品	卸	内地一圓 ○英國	三六九		ジョージ、ホジキン ソン	西區立賣堀北 通五丁目	長西一六〇		
電氣諸機械及器具	卸	内地一圓 朝鮮○支那 ○獨逸	一四七 七		シーメンス、シユツケ ル ト電氣株式會社	北區堂島濱通 一丁目	長東一六〇二 東一六〇三 東一六〇四		
銅 鉄 製水機 蓄音機 他諸機械及器具 問屋業 其	卸	○佛國 ○獨逸 ○瑞典	二五 六		セー、エー、ジ、 フアー、ル、ブナ ンド	西區川口町	長西二五六		

大正二年八月十八日印刷
大正二年八月廿三日發行

(實價金參圓)

編纂者 大阪商業會議所
大阪市北區堂島濱通二丁目十二番地

右代表者

井上 濟美
大阪市南區天王寺北山町五千四百六十三番地

發行所

大阪商工名錄發行所
大阪市北區堂島中二丁目三十九番地

發行者

井上 勝方
大阪市北區堂島中二丁目三十九番地

發行者

森川 平次
大阪市北區西野田中江町百八十一番地

發行者

兵庫縣武庫郡今津村內津門村九百六十四番地
岩城

印刷者

大阪市南區壺町三丁目九番地
武田 三枝

印刷所

大阪市南區壺町三丁目九番地
鍾美堂分店



右代表者	井上 濟美
發行所	大阪商工名錄發行所
發行者	井上 勝方
發行者	森川 平次
發行者	兵庫縣武庫郡今津村內津門村九百六十四番地 岩城
印刷者	大阪市南區壺町三丁目九番地 武田 三枝
印刷所	大阪市南區壺町三丁目九番地 鍾美堂分店

大阪株式取引所仲買人

岩本榮之助

營業所 大阪市東區北濱二丁目

電話本局 一〇四三番

自宅 大阪市東區今橋二丁目

電話南九三五番

大阪市東區博勞町一丁目四〇

大阪株式取引所仲買人

岩本房吉

電話南三四二六番

公債 株式 定期 現物 問屋

大阪株式取引所仲買人

今永駒吉商店

大阪市東區北濱二丁目二

電話本局長 一〇九九二 一〇九三

八八九二 一八八三

自宅

大阪東區伏見町二丁目
電話本局長 二〇一五 三三〇二

大阪株式取引所仲買人

石橋繁三郎商店

大阪市東區北濱一丁目

電話本局長 二二三三 三六一

大阪市東區今橋二丁目
大阪株式取引所仲買人

石井竹三郎商店

電話本局長 (三) 一五三二番
市場連接 (三) 〇〇六四番

有價証券買賣業
大阪株式取引所仲買人

正井桁株式店

大阪市東區內北濱一丁目
電話本局長 (三) 二二一八番

大阪市東區今橋二丁目

今川卯三郎商店

電話長本局 (四) 四四九番
市場特設 (四) 五〇一〇番
振替大阪 (一) 七九八番

大阪株式取引所仲買人

飯田駒吉商店

大阪市東區北濱二丁目
電話本局長 (三) 一八八二番
振替大阪 (一) 二〇八七

大阪市東區北濱二丁目

濱崎健吉商店

公債株式
現物問屋
電話本局長 (六) 二九番
振替口座 (大阪) 五八三九番

大阪市東區北濱二丁目
大阪株式取引所仲買人

八田兵次郎

電話本局長 (二) 四九番
電話 (八) 又ハ (八夕)

大阪株式取引所仲買人

豊田喜三商店

大阪市東區北濱二丁目
電話本局長 (二) 六七九番
振替大阪 (一) 一七六四

大阪株式取引所仲買人

沼田伊三郎商店

公債株式
現物問屋
大阪市東區高麗橋一丁目
電話長本局 (一) 三八七番
電話 (一) 五九二番

大阪市東區今橋堺筋角

株式仲買人 小川商店

電話長本局 一九四〇番

大阪株式取引所仲買人
大阪堂島米穀取引所仲買人

大西康之助

大阪市東區北濱二丁目
株式部本局 二三八〇 一八八〇
米穀部 東 二二八三 二八二
振替口座大阪二〇五七五
大阪市東區伏見町二丁目
自宅本局 一七九三

大阪株式取引所仲買人

大崎三四郎商店

大阪市今橋二丁目

電話本局(長) 一一〇七九
三一六五二

大阪株式取引所仲買人

公債株式
現物問屋  岡本藤治郎商店

大阪市東區北濱二丁目

電話本局(長) 二二三三
二四九二
振替口座大阪一四三〇四番
電信略語(ワカ)又ハ(ワ)

大阪北濱二丁目

大阪株式取引所仲買
公債株式現物問屋

叶 大音新吉商店

電話本局(長) 二七六六 四三番
二七六六 五番
發信略語(ワ)又ハ(ワト)
受信略語(オサカワヲト)

大阪株式取引所仲買人

創業明治
二十八年

渡邊市兵衛商店

大阪市東區北濱二丁目
發信略語(ワ)又ハ(ワト)
受信略語(オサカワヲト)
電話本局(長) 二〇〇九 一〇二〇
二〇〇三

大阪株式取引所仲買人

3 加藤太治郎商店

大阪市東區北濱二丁目

電話本局(長) 二二四四 二二四五
二二四六 二五三三

大阪市東區北濱二丁目

公債
株式 定期現物問屋 鼎 商店

大阪株式取引所仲買人 鎌田利太郎

電話長本局 二一〇〇 一〇七六

大阪株式取引所仲買人

田 金田辰藏商店

大阪北濱浪花橋南詰東入

電話本局長 (二) 一八八七
八八七六

大阪株式取引所仲買人

大 加賀商店

大阪市東區今橋二丁目

電話本局長 (二) 一八〇一
二一〇一

大阪市東區今橋一丁目
大阪株式取引所仲買人

高安 高橋安次郎商店

電話本局長 (二) 〇〇一七
〇〇一七

振替貯金大阪 二二九〇二番

大阪市東區北濱二丁目
大阪株式取引所仲買人

高 砂 商店

電話本局長 (二) 三三八〇
三三八〇

大阪株式取引所仲買人

公債株式
現物開屋

九 田 中 辰 藏

大阪市東區高麗橋一丁目

電話本局長 (三) 〇〇四四
〇〇四四

大阪株式取引所仲買人

高 田 勘 次 郎

大阪市東區北濱二丁目

電話本局長 (三) 二四八八
二四八八

●賣買手引書御申越次第進呈仕候●



大阪株式取引所仲買人

尼崎愛藏商店

大阪市東區北濱一丁目
八百屋町東入北側
電話本局(八八七番) 八八九番

大阪株式取引所仲買人
有價証券買賣業

澤野貞次郎

營業所 大阪市東區北濱一丁目角
電話本局(二二三九番)
住宅 兵庫縣武庫郡住吉村
電話御影一六五番

大阪株式取引所仲買人

岸本菊藏商店

大阪市東區北濱一丁目
電話本局(八五六番) 八五七番
自宅 大阪府岸和田町
電話一一五番

大阪株式取引所仲買人

宮崎敬介

營業所 大阪市東區北濱一丁目一九
電話本局(二一八七番) 二二二二番
自宅 大阪市南區天王寺茶臼山町
電話南一一二四番

大阪市東區北濱二丁目
大阪株式取引所仲買人

三宅株式店

電話本局(二一〇三番) 七七七番

大阪株式取引所仲買人

六芝田大吉

營業所 大阪市東區北濱二丁目七六ノ一
電話本局(二二三番) 二二五番
本宅 大阪市東區南本町二丁目四番屋敷
電話本局長四八番

大阪株式取引所仲買人

藤治郎商店

大阪市東區北濱一丁目
電話本局長(七二〇番) 七二一番
電話本局(七二四番) 七二三番

大阪市本區北濱二丁目
大阪株式取引所仲買人

白洲長平商店

電話本局(一八四〇番) 二三五四番
電話本局(一八四一番) 二三五五番

大阪株式取引所仲買人

幸 下村幸次郎

大阪市東區北濱二丁目
電話本局 (長二四一〇番 二四二一番
二四九番 二九七六番)

大阪株式取引所仲買人

松本章商店

大阪市東區北濱二丁目
電話長本局 (二四一二番 二四三四番
六六七番)
自宅 泉州岸和田町
電話 三一三番 一〇四番

大阪市北區堂島濱通一丁目
大阪堂島米穀取引所仲買人

和田茂商店

店主 和田茂三郎

電話 (長東一六四八番
東一六四九番
東二四八三番)

開業明治二十二年九月

資本金 參拾萬圓
諸準備金 壹千九百參拾四萬八千參百九拾餘
保險契約高 壹億壹千八百貳萬七百餘圓

(拂込濟)
(大正元年末
現在)
(大正元年末
現在)

大阪市東區今橋四丁目

電話本局 二十三番 二十五番
二十四番



日本生命保險株式會社

振替口座大阪四百三十番

保險料は低廉にして而かも八年目毎に大決算を行ひ剩餘金の一部を保險契約者に配當すべく而して大正元年末に於ける剩餘金は參百拾萬圓に達したり株式組織相互組織の長所を併有するは本社の最も特色とする所なり

ムーリク靴印ラト



虎牌靴用裝瓶墨汁
 狐牌靴用裝瓶墨汁
 其餘各種靴用墨汁製造

本行爲日本唯一磨靴用
 墨汁製造所其製品之
 優秀夙博中外各界噴々

大阪市東區南農人町一丁目三三

白田工業部

電話長南一九八八七番
 一九八八五番

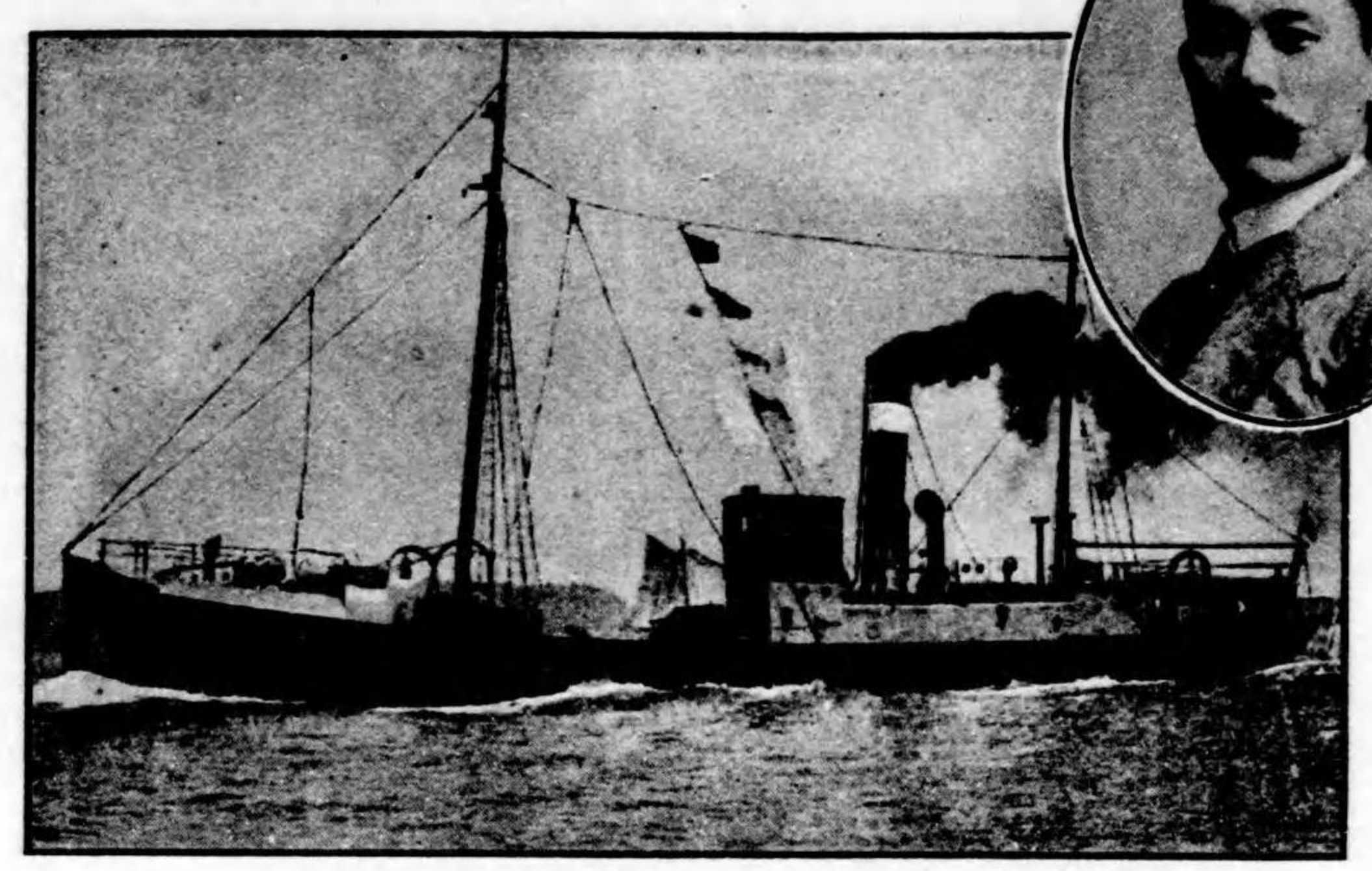

INOUE UNSOTEN.
 FORWARDING AGENT.

HEAD OFFICE, HICHIJO-EKIMAYE KYOTO.
 BRANCH OFFICE, UMEDA-EKIMAYE OSAKA.



トロール鮮魚
 一般之海產物

京都市七條驛前

井上運送店

店主井上清水

長電話下二八七二番
 電信略號(井)

大阪市梅田驛前

井上支店

主任西垣梅一

電話東三二一〇番

急送品發着
 取扱專門

資本金百萬元

兵庫縣飾磨郡飾磨
株式會社

飾磨銀行

電話四三番(電略シキ)

KARATSU TRONWORKS

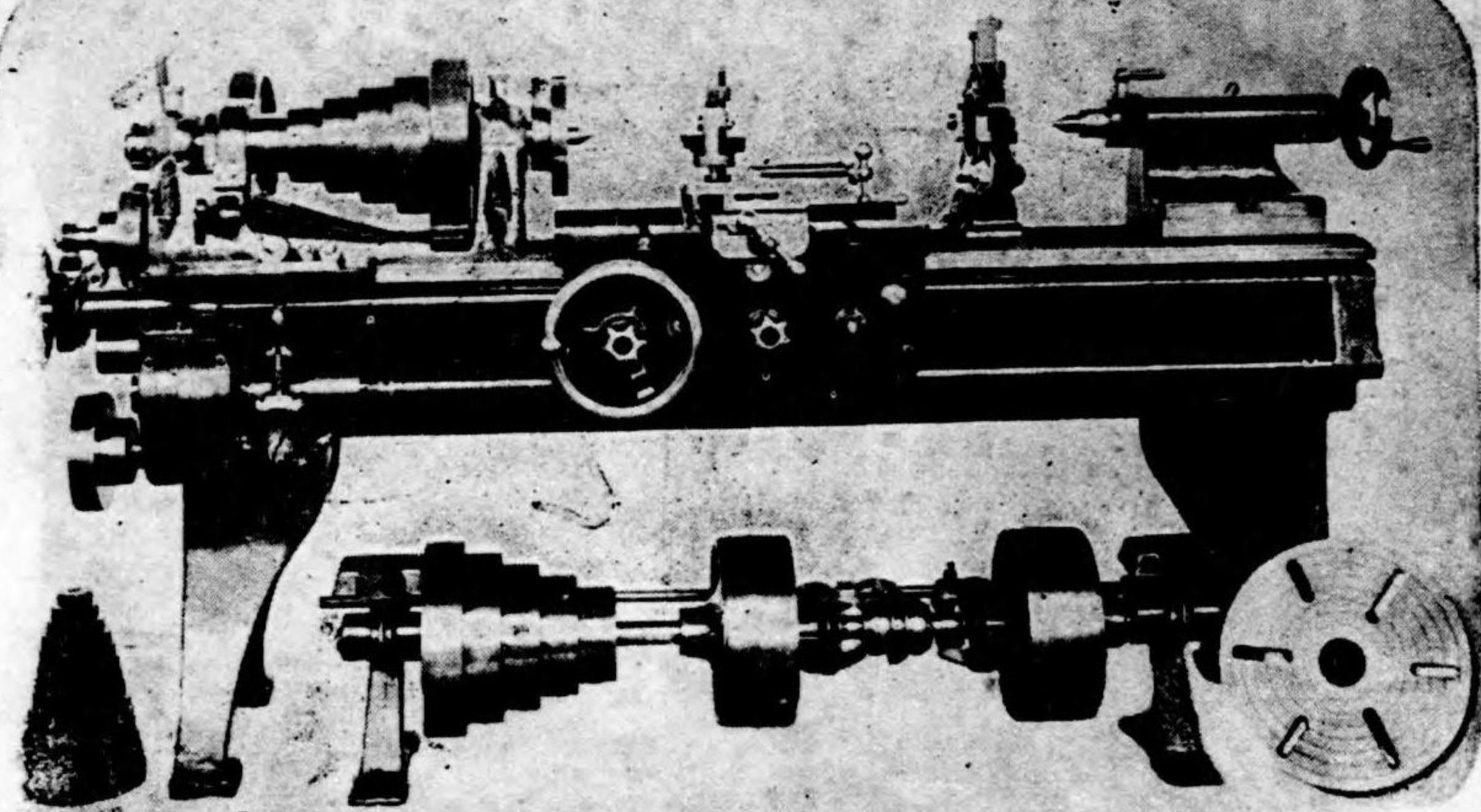

港唐津西 所工鐵津唐 肥前 販賣店

東京市錦橋區明石町三十一番地
大阪市西區江戶堀南通二丁目三番地

竹內鑛業株式會社
竹內鑛業株式會社出張店

製品目錄

- 精密優良
- 鐵工用機械工具
- 諸原動機、其他
- 精密機械類一式
- 電氣部
- 發電機、電動機
- 變壓器、其他

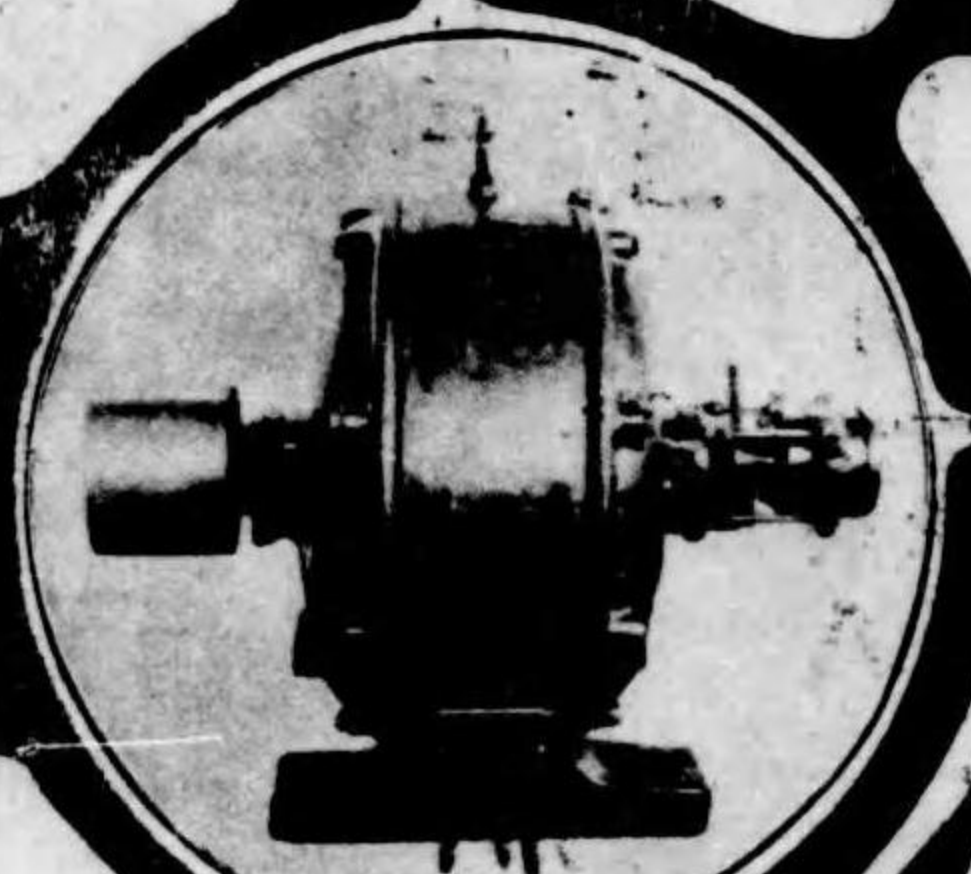

八

相部十八商店

大阪堂島米穀取引所仲買人

大阪株式取引所仲買人

米穀部

北區堂島中丁目電話

東一六八
東一〇四四
長東三三八八
特長東三八八八

株式部

東區北濱二丁目電話

長本局一〇六三
本局一〇六四
本局一〇六五

八

相部十八商店

終