۱۵۰ هزار نفر در جنوب شهر صاحب خانه میشوند

امروز هنگام بازدید نخست‌وزیر از عملیات عمرانی جنوب تهران اعلام شد:

هویدا نخست‌وزیر صبح امروز از عملیات عمرانی و خانه سازی جنوب شهر بازدید کرد . در عکس جابری انصاری ، وزیر مسکن و شهر سازی مشغول دادن توضیحات است ، دکتر مجیدی وزیر مشاور و رئیس سازمان برنامه و بودجه و دکتر مهدوی وزیر بازرگانی نیز در کنار نخست‌وزیر هنگام این بازدید دیده میشوند .

★ ۳۰ هزار واحد مسکونی بوسیله سه سازمان دولتی احداث میشود که عملیات ساختمانی تعدادی از آنها در جریان است

★ یک کمیته ۵ نفری از جانب حزب رستاخیز نظارت بر اجرای این برنامه را بعهده گرفت.

★ ده شرکت مختلف عملیات ساختمانی را بموازات یکدیگر انجام میدهند

★ یک گاردمجهز مددکار و یک مرکز رفاه خانواده به صاحبان خانه های جدید کمک خواهند کرد .

صفحه ٤ ستون اول

۳۲ صفحه

اطلاعات

سه‌شنبه ۲۰ خرداد ماه ۱۳۵٤ـ شماره ۱٤۷۲۹ تکشماره ۱۰ ریال

در لباس روحانیت

اخلالگران در قم دست به اغتشاش زدند

اخلالگران ماسك بصورت زده ، شعار کمونیستی میدادند و پرچم سرخ برافراشته بودند و با چوب وچماق به ماموران انتظامی حمله بردند

★ عده‌ای از محرکین و اخلالگران شناخته و بازداشت شدند .

★ در بازرسی محل‌سکونت اخلالگران بمب دست‌ساز کشف شد . صفحه ٤ ستون دوم

حال حضرت آیت‌اله میلانی رو به بهبود است

صفحه ٤ ستون دوم

ذکر نوع بیماری در گواهینامه پزشکی ممنوع است

صفحه آخر ستون چهارم

۱۷۸ کیلو تریاک

و ۶۸۰ر۱ کیلوگرم هروئین کشف شد

قاچاقچیان برای فرار از مجازات قصد تطمیع ماموران را داشتند .

صفحه ٤ ستون ششم

۴۰۰ بازرس کار نظارت بر انتخابات را آغاز کردند

★ چند معاون اسبق وزارت کشور و استاندار پیشین جزو این بازرسان هستند

★ نخست‌وزیر فردا در نخستین میتینگ انتخاباتی تهران شرکت میکند . صفحه ٤ ستون ششم

طرح ارزشیابی مشاغل پزشکان ودندانپزشکان تغییر کرد

★ پزشکان و دندانپزشکان برای قرار گرفتن در گروه ۱۱ حداقل ۷۰ امتیاز و در گروه ۱۲ حداقل یکصد امتیاز باید کسب کنند

صفحه ٤ ستون پنجم

درصورت گذراندن دوره های آموزش کوتاه‌مدت

دارندگان دیپلم میتوانند به مشاغل عالی دولتی برسند

★ حداقل مدرك لازم برای ورود به خدمت دولت دیپلم تعیین میشود .

درصفحه ۲۹ ستون اول

اوپك در مورد افزایش مجدد قیمت نفت بتوافق رسید

نماینده ایران قطع رابطه دلار با قیمت نفت را اعلام کرد

★ یگانه گفت: کنفرانس وزیران اوپك در وین در باره افزایش قیمت نفت تصمیم میگیرد

صفحه ۲

صدام حسین : ایران و عراق قراردادهای خود را بطور کامل اجرا میکنند

صفحه ۲ ستون اول

شرایط ثبت‌نام در مدارس ابتدائی و راهنمائی اعلام شد

از تمام دانش آموزان ابتدائی و راهنمائی باید مجانا ثبت نام شود

★ هزینه خدمات اضافی آموزشی با موافقت اداره کل آموزش و پرورش تهران به حساب هیات امنای مدرسه واریز میشود .

★ دریافت کنندگان هرگونه وجهی در مدارس مشمول فرمان ، بعنوان کلاهبرداری مورد تعقیب قضائی قرار خواهند گرفت .

صفحه آخر ستون سوم

اعلامیه از بازار

ما امضاءکنندگان زیر بااعتمادو اعتقادراسخی که بافراد زیر داریم آنان‌را برای نمایندگی دوره هفتم مجلس سنا توصیه مینمائیم

۱ـ جناب آقای مهندس شریف‌امامی
۲ـ جناب‌آقای عزت‌اله یزدان‌پناه
۳ـ جناب آقای محمد نصیری
٤ـ جناب آقای قاسم لاجوردی
۵ـ جناب آقای حسین دها
۶ـ جناب آقای محمدابراهیم نیکپور
۷ـ جناب آقای کاظم کورس
۸ـ جناب آقای محمدرضا جلالی‌نائینی
۹ـ جناب آقای حسن‌افشار
۱۰ـ جناب آقای دکتر مژدهی

حاج احمدعلی یخچالی ـ حاج‌مهدی‌سرخه‌ای ـ حاج محمدتقی ضرابیان ـ حاج‌محمد انجدانی ـ حاج‌اکبرپورکاظمی ـ حاج‌ناصر جعفری ـ احمد شعبان‌کنی ـ محمد صراف‌زاده ـ حاج‌نعمت‌اله پهلوان‌ـحاج‌حسن عابدی‌ـحاج‌حسین‌دستمالچی‌ـ سید محمد هاشمیان ـ علیمحمد پارسی‌نژاد ـ جعفر حاج‌عبدالعلی ـ حاج‌حسین منوچهری‌ـ حاج‌ابوالفضل اپیکچی ـ احمد داودی ـ تقی علوی ـ هرمز هویدا .

خبری از انجمن روابط فرهنگی ایران و پاکستان

بدعوت سرلشگر حسن ارفع نایب رئیس انجمن ایران وپاکستان ساعت ٦ بعدازظهر روز دوشنبه ۱۹ خردادماه‌آقای محمد اسلم‌خان ختک سفیر پاکستان و بانو از انجمن‌بازدید بعمل آورده و بااعضای هیئت مدیره و هیئت موسس انجمن وبانوانشان آشنا شدند و از برنامه فعالیت و هدفهای انجمن روابط فرهنگی و دوستی ایران و پاکستان اطلاع حاصل نمودند.

ضمنا آگاهی یافتند که این موسسه اقدام بتاسیس انجمن ادبی اقبال بنام شاعر شهیر پارسیگوی پاکستان نموده که هردو هفته یکبار ساعت ۳۰ر۵ بعدازظهر سه‌شنبه تشکیل جلسه میدهد که از جمله وظایف آن انتشار نشریه سه‌ماهه بنام «پیوند دوستی» خواهد بود.

کارمندان ـ مهندسین ومدیران شرکت تولیدی و صنعتی بهدانه به آقایان نامبرده زیر کاندید های دوره هفتم مجلس سنا بااعتقاد وایمان کامل رای میدهند .

جناب آقای شریف امامی
جناب آقای دکتر یزدان‌پناه
جناب آقای قاسم لاجوردی
جناب آقای کاظم کورس
جناب آقای محمدنصیری
جناب آقای محمد ابراهیم نیکپور
جناب آقای حسین دها

شرکت تولیدی وصنعتی بهدانه

کارمندان ـ مهندسین و مدیران ـ شرکت سهامی روغن نباتی جهان به‌آقایان نامبرده زیر کاندیدهای دوره هفتم مجلس سنا بااعتقادوایمان کامل رای میدهند .

جناب آقای شریف امامی
جناب آقای دکتر یزدان‌پناه
جناب آقای قاسم لاجوردی
جناب آقای کاظم کورس
جناب آقای محمد نصیری
جناب آقای محمد ابراهیم نیکپور
جناب آقای حسین دها

شرکت سهامی روغن نباتی جهان

کارمندان و مدیران ـ شرکت سهامی خاص صادرات جهان به آقایان نامبرده زیر کاندیدهای دوره هفتم مجلس سنا بااعتقاد و ایمان کامل رای میدهند.

جناب آقای شریف امامی
جناب آقای دکتر یزدان‌پناه
جناب آقای قاسم لاجوردی
جناب آقای کاظم کورس
جناب آقای محمد نصیری
جناب آقای محمد ابراهیم نیکپور
جناب آقای حسین دها

شرکت سهامی خاص صادرات جهان

دکتر منوچهر آزمون را انتخاب کنید

رجوع شود به‌صفحه ۹

خانم درخشنده کمالی آزاد

کاندیدای نمایندگی مجلس شورای ملی از تهران میباشند

و در ریرتاژی که دیروز از ایشان در صفحه ۲۵ چاپ شده است اشتباها کمالی‌زاده نامبرده شده‌که‌بدینوسیله باپوزش تصحیح‌میشود.

با کمال تاسف و تاثر درگذشت نابهنگام آقای مهندس محمد مهدی حاجی‌فیروزآبادی رئیس سکوی بهره برداری شرکت سهامی‌نفت‌لاوان را باطلاع همکاران و دوستان گرامی میرساند .

مجلس ترحیم آن شادروان از ساعت ۵ تا ۷ بعداز ظهر روز چهارشنبه ۲۱ خرداد در مسجد الجواد میدان ۲۵ شهریور برگزار میشود .

عبدالحمید نیرنوری ، ابوالقاسم انصاری ، بهرام ملک‌منصور ، داود نصیری ، منوچهر داورکیا .

با کمال تاثر و تالم فوت نابهنگام دوست و برادر گرام مهندس مهدی فیروزآبادی را باطلاع میرساند .

مجلس ختم آن مرحوم روز چهارشنبه ۲۱ خرداد از ساعت ۵ تا ۷ بعداز ظهر در مسجد الجواد برگزار خواهد بود .

مهدی متقالچی، خسرو جهرمی ، کیومرث گلشائیان، مظفر دیبا .

اطلاعات

شماره ۱۱ صفحه خبر ارزان

روزهای شنبه ـ دوشنبه وپنجشنبه درسراسردنیا منتشر میشود .

قبل از عزیمت عزیزان خود بخارج اطلاعات هوائی را برای آنها آبونه شوید .

تلفن ۳۱۱۰۷۱ و ۳۱۱۰۸۱

دادخواست اعضای (سندیکای کارکنان) بانك صادرات ایران در زمینه اعتراض بانتخابات انجام‌شده به سازمان بازرسی شاهنشاهی

بقیه در صفحه ۲۹

جناب آقای مهندس صمیمی مدیر عامل محترم برق منطقه جنوب شرق

شرح در صفحه ۲۹

فقط فروشگاه مینی رولز

واقع در میدان ایران نوین شماره ٦٤ از ۱۵ خرداد جایزه میدهد تلفن ٦٥٩٦٤٢

شرح در صفحه ۲٤

مردم شاهدوست ومیهن پرست

شهسوار و رامسر و توابع فقط به کاندیدای مورد علاقه‌وخدمتگزار واقعی‌خود دکتر سیدمحمد موتمنی رای میدهند .

آقای دکتر منوچهر سلیمی

عضو هیئت اجرائی حزب رستاخیز ملت ایران وکاندیدا از شهرستان رودبار

چرا فقط نود درصد مردم را درکنارخویش میدانید شاید فکرمیکنید بقیه‌درصد خانواده‌هاکه اززادگاهشان موقتا بدورند درکنار شما نیستند .

رجوع به‌صفحه ۲۹

دوشنبه ۵۴ر۳ر۲۲ از ۴ر۵ تا ۶ر۵ بعد از ظهر بیاد نخستین‌سال‌درگذشت دکتر محمدخزائی دوستان وبستگانش در سالن سوگواری شماره ۲ بهشت زهرا مراسمی برپای‌می دارند .

وسیله رفت و آمد ساعت ۳ بعد ازظهر از آموزشگاه خزائی واقع در خیابان شاه‌آباد آماده است.

از بزرگان ، سروران ، دوستان ، همکاران که‌درکلیه مراسم درگذشت مرحوم صادق معظمی (شجاع نظام)به‌نحوی اعم از شرکت در مجالس ترحیم نامه، تلگراف ، درج آگهی در روزنامه بخصوص بزرگوار نویسنده توانا آقای احمد احرار که مارا رهین منت فرموده‌اند سپاسگزاری و تشکر دارد .

خانواده شجاع

سرکار علیه‌خانم قدس ایران عدیلی

ضمن عرض تبریک از اینکه بعنوان کاندیدای حزب رستاخیز ملت از تهران انتخاب شده‌اید، امیدواریم در پناه عنایات الهی و به سابقه قلب پاك و عطوف و مهربان که دارید توفیق یارشما باشد ودر سنگر جدید خدمت ملی نیز مانند گذشته بتوانید گره گشای مشکلات مردم باشید.

محمد تقی مس فروش ـ اکبرنیکخو

به‌پاس بزرگداشت خدمات صادقانه خاندان محترم نجیمی نائینی و به‌احترام این خانواده‌اصیل ،کلیه خانواده های نائینی مقیم پایتخت بانهایت میل و افتخار در انتخابات تهران به‌سرکار

بانو فاطمه نجیمی نائینی‌رای میدهند

از طرف خانواده های نائینی مقیم تهران

ایرج نبوی و بانو

فروشگاه بزرگ ایران به شهرداری پاسخ میدهد

سوپرجردن پروانه‌ساختمان نگرفته بود تاخلاف کرده باشد

شرح در صفحه ۷

درگذشت نابهنگام مرحوم محمد مهدی حاجی فیروزآبادی را بخانواده آن مرحوم تسلیت میگوئیم.

کارکنان شرکت تسکو

اطلاعیه بانك ایران و خاورمیانه

قابل توجه صاحبان سهام بانك

رجوع شود به صفحه ۳

بانك اعتبارات ایران

BANQUE ETEBARATE IRAN

اطلاعیه مهم

بانك اعتبارات ایران‌مقداری از سهام‌خود را برای فروش به‌عموم عرضه مینماید

شرح در صفحه ۲۹

هنوز نتوانسته‌ایم باشورویها درمورد اسلحه بتوافق برسیم

سادات: درمورد حقوق ملت فلسطین مصالحه نمیکنیم

لندن — رویتر — پرزیدنت سادات ضمن مصاحبه با رادیو بی ، بی . سی که دیروز منتشر شد ، گفته است که درس عمده‌ای که از جنگ ۱۹۷۳ خاورمیانه گرفته‌است اینست که اختلافات اعراب اسرائیل را هرگز نمی‌توان با نبردمسلحانه حل کرد . از انورسادات پرسیده شد : آیا فکر میکند که جنگ دیگری در خاورمیانه اجتناب ناپذیر است ؟ او او جواب داد : نه ، نه ، ابدا اجتناب ناپذیر نیست بلکه برعکس ، میتوان از جنگ دیگری در خاورمیانه اجتناب کرد ، زیراکه اختلافات اعراب اسرائیل را از طریق جنگ یا اعمال زور نمی‌توان حل کرد .

باوجود این پرزیدنت سادات تاکید کرد که کشورهای عرب در برابر اسرائیل با یک استراتژی دو ماده‌ای موافقت کرده‌اند . و نخست اینکه حتی یک وجب از خاک مان را از دست ندهیم ، و دوم اینکه در مورد حقوق ملت فلسطین به کمترین مصالحه‌ای تن ندهیم .»

رئیس جمهوری مصر ، در همین مصاحبه گفت که هنوز تدارک تسلیحات مصر ، با شوروی‌ها به توافق نرسیده است . و نیز نتوانسته است نه در مورد دریافت تمام‌سلاح هائی که مصر در جنگ اکتبر ۱۹۷۳ از دست داده و نه در مورد نحوه پرداخت‌بدهی‌های تسلیحاتی مصر ، شوروی ها را به توافقی با مصر راضی کند .

پرزیدنت سادات ، اظهار عقیده‌کرده‌که از این لحاظ مصر مورد تبعیض قرار گرفته است . زیرا از یک طرف شوروی ها تمام تسلیحات از دست‌رفته سوریه در جنگ‌اکتبر ۱۹۷۳ را جبران کرده‌اند ، و از طرف دیگر ، آمریکایی‌ها هم تمام تسلیحات ازدست رفته اسرائیلی‌ها را جبران کرده‌اند سادات اضافه کرد : شوروی ها ، بمناژگی بموجب یک قرارداد ۱۲ میلیارد دلاری ، سلاحها و تجهیزات نظامی عمده‌ئی به لیبی می‌دهند که‌هم از تسلیحات تحویلی به مصر بیشتر است ، و هم ازسلاح های ارسالی‌به‌سوریه ـ اگرچه سال های سال بطول‌می‌انجامد تا کارشناسان شوروی نطرز استفاده از این تسلیحات رابه افراد لیبی بیاموزند .

پرزیدنت سادات تصریح‌کرد که‌وی قصد ندارد در مورد تدارک تسلیحات نظامی ، فرانسه یا بریتانیا را بعنوان تدارک کننده اصلی تسلیحات مصر ، جانشین شوروی کند.

امپریالیسم ممکن است درخاورمیانه دست به تعرض بزند

صدام حسین : ایران و عراق قراردادهای‌خودرا بطور کامل اجرا میکنند

بیروت — یونایتد پرس — صدام حسین‌نایب رئیس‌شورای فرماندهی انقلاب عراق طی سخنرانی که متن آن دربیروت انتشار یافت گفت امپریالیسم که با ناکامیهای بزرگ در جنوب شرقی آسیا و اروپا روبرو شده ممکن است خاورمیانه را آماج تعرض خود قرار دهد .

خبرگزاری رسمی عراق‌نوشت صدام حسین این سخنان را دیروز در گرد هم‌آئی «جبهه مترقی ملی» که ائتلافی از حزب بعث عراق و احزاب‌کمونیست و دموکراتیک کرداست ایراد کرد .

صدام حسین گفت امپریالیسم با شکست های عمده در جنوب شرقی آسیا پرتغال روبرو شده است .

صدام حسین گفت پس از این شکست ها و ناکامیها امپریالیسم اینک باید بطریقی دست بکار شود و این ممکن است یا از طریق رخنه و یا مقابله مستقیم صورت گیرد .

صدام حسین گفت منطقه ما احتمالا هدف بعدی امپریالیسم است . نایب رئیس شورای فرماندهی انقلاب عراق خاطر نشان ساخت در جنوب شرقی آسیا امپریالیسم میتوانست انعطاف پذیری از خود نشان دهد در حالی که در خاور — میانه وضع کاملا فرق میکند و هر ضربه‌ای که به امپریالیسم وارد شود شبکه مرکز عصبی آنرا داغان خواهد کرد .

در پاسخ‌به‌یک سئوال‌صدام حسین گفت‌هر دو کشورایران و عراق قرارداد مرزی دو کشور را که ششم ماه مارس گذشته به امضاء رسید بطور کامل رعایت و اجرا میکند .

نخست وزیر یونان در حالیکه اعضای کابینه‌اش پشت سر او قرار دارند قانون اساسی کشورش را امضاء میکند . قانون اساسی تازه ، یونان را یک کشور جمهوری اعلام می کند.
عکس رادیویی آسوشیتدپرس

النهار: کودتای نظامی لبنان راتهدید میکند

بیروت — یونایتد پرس — رشیدکرامی‌نخست وزیرمنتخب لبنان که دو هفته قبل رئیس جمهوری لبنان از اوخواست کابینه را تشکیل دهد دیشب گفت برای تشکیل کابینه بوقت بیشتری نیازمند است .

وی گفت ما باید کلیه موانع را از پیش پای خود برداریم، وی گفت صرف وقت برای تشکیل کابینه را نباید تلفشدن وقت تلقی کرد زیرا یک قدم اشتباه میتواند انفجار جدیدی در لبنان ایجاد کند .

مهمترین مانع تشکیل کابینه اصرار کمال جنبلاط رهبر حزب ترقی‌خواه در موردجلوگیری از عضویت اعضای‌حزب فالانژیست در کابینه است .

فالانژیست همان حزب دست راستی است که در نبرد های مسلحانه آن با فلسطینی ها در ماه گذشته صدها نفر کشته یا مجروح شدند .

از طرف دیگر روزنامه النهار نوشته است که اوضاع لبنان فوق‌العاده وخیم است واحتمال زیادی در مورد تجدید زد و خورد های مسلحانه وجود دارد .

النهار نوشته است حتی امکان دارد نظامیان با یک کودتا قدرت را بدست گیرند.

سازمان آزادی بخش فلسطین‌خواستار تشکیل فوری کنفرانس سران‌عرب شد

بیروت — یونایتدپرس — سازمان‌آزادی بخش فلسطین که در باره اوضاع‌خاور میانه بشدت نگران شده‌است روزدوشنبه تقاضا کرد که کنفرانس سران عرب هر چه زودتر تشکیل شود . سازمان آزادی‌بخش فلسطین در پیام فوری که به دفتر اتحادیه عرب فرستاده شده است اوضاع خاورمیانه فوق‌العاده‌بحرانی است وملت‌های عرب و فلسطین‌باتوطئه بزرگی روبرو هستند و باید هرچه‌زودتر کنفرانسی از سران عرب تشکیل‌شود و باین مسائل رسیدگی کند .

قبلا قرار بود کنفرانس سران عرب روز ۲۸ ژوئن در موگادیشو پایتخت شمالی سومالی تشکیل شود اما هفته گذشته توافق شد که کنفرانس تا حداقل آخر ماه ژوئیه بتعویق بیافتد .

یک سخنگوی سازمان آزادی‌بخش گفت ما همچنین تقاضا کرده‌ایم‌کنفرانس سران ٤جانبه مصر، سوریه ، اردن و فلسطین هرچه زودتر تشکیل شود ، فلسطین از هنگام تشکیل کنفرانس‌سادات و فورد در سالزبورگ بشدت نگران مصاحبه جداگانه‌ای میان‌مصر و اسرائیل شده‌اند. فلسطینی‌ها امریکا را متهم می کنند که میکوشد میان اسرائیل از یک طرف وبرخی کشورهای عرب سازش ایجاد کند و مسئله فلسطین‌رابفراموشی بسپارد .

گلدامایر : نزدیك بود با سادات ملاقات کنم

اورشلیم — یونایتدپرس — رادیوی دولتی اسرائیل امروز از قول بانو گلدامایرنخست‌وزیرپیشین اسرائیل‌گزارش داد انورسادات رئیس جمهوری مصر سه سال پیش بوی پیشنهاد کرده بود گفتگوهای محرمانه‌ای‌بین‌مصر و اسرائیل انجام گیرد .

رادیو اسرائیل که قسمتی ازخاطرات گلدامایر را که بزودی منتشر خواهدشد نقل می‌کرد اضافه نمود پیشنهاد انور سادات توسط‌نیکلای چائوشسکو رئیس جمهوری رومانی به عمل آمده بود . چائوشسکو در ۱۹۷۲ بانو مایر را به بوخارست دعوت کرد و در حین این دیدار بود که پیشنهاد پرزیدنت سادات مبنی برانجام گفتگوهای محرمانه تسلیم نخست‌وزیر وقت‌اسرائیل شد.چائوشسکو قبلا با پرزیدنت سادات دیدار کرده‌بود.

بانو مایر درخاطرات خود مینویسد: درآنموقع می‌پنداشتم که‌یخ‌های مناسبات مصر و اسرائیل آماده آب شدن‌هستند. از بوخارست‌به‌اسرائیل بازگشتم ومنتظر ماندم اما از سادات وپیشنهاد مذاکرات مستقیم او خبری نشد . کتاب خاطرات گلدامایر که قرار است بزودی منتشر شود «زندگی من» عنوان گرفته است . مایر درکتاب خاطرات خود که‌قراراست بوسیله یک ناشر انگلیسی منتشر شود می‌نویسد در ۱۹۷۲ من‌در آستانه‌ملاقات با سادات برای انجام مذاکرات محرمانه قرار گرفته بودم اما درست در آخرین لحظه قرار ملاقات‌ونیز انجام گفتگوهای محرمانه برهم خورد .

مایر مینویسد در ۱۹۷۲ قبل از آنکه ملاقات او با پرزیدنت چائوشسکو در بوخارست انجام‌گیردوزیر خارجه‌رومانی به اسرائیل آمده و بوی اطلاع داد پرزیدنت سادات به‌پرزیدنت چائوشسکو اطلاع داده است مایل است با نخست وزیر اسرائیل بطور محرمانه دیدار و گفتگو کند .

اوپک رابطه دلار را باقیمت نفت قطع کرد

کنفرانس آینده اوپک درباره افزایش قیمت نفت تصمیم میگیرد

لیورپول — یونایتد پرس — محمدیگانه مدیرعامل بانک مرکزی ایران در لیورپول اعلام کرد که کشورهای عضو اوپک‌دیروز (دوشنبه) توافق کردند که رابطه دلار آمریکا راباقیمت نفت قطع کنند و به جای دلار از این پس ازحقوق برداشت ویژه صندوق بین‌المللی پول(اس — دـار)برای تعیین قیمت‌نفت استفاده نمایند.

یگانه همچنین گفت که وزیران ۱۳ کشور عضو اوپک مضافا موافقت کردند که بمداز انقضای دورهجاری تثبیت قیمت‌نفت که اول‌اکتبر پایان خواهد یافت ، بار دیگر قیمت نفت را افزایش دهند .

یگانه‌این‌سخنان راهنگامی باخبرنگاران در میان‌گذاشت که اندکی قبل از آن در جلسه‌خصوصی‌وزیران‌اوپک درپایتخت گابون شرکت کرده بود. دراین جلسه‌تنها وزیران اوپک شرکت کرده بودند وغیراز مترجم ها ، کسانی دیگردرجلسه حضور نداشتند. وزیران اوپک‌سالی دوبار تشکیل کنفرانسهای منظم میدهند که کنفرانس جاری لیبرویل یکی ازآنها است.

پیشنهاد انصراف کشور های‌عضو اوپک ازبکاربردن دلار بعنوان وسیله تعیین قیمت نفت‌واستفاده ازحقوق برداشت ویژه صندوق بین‌المللی پول بجای دلار، یکی ازموضوعات مهمی‌است که‌در کنفرانس وزیران‌اوپک مورد بحث قرار گرفته‌است. حقوق برداشت ویژه‌صندوق بین المللی پول نوعی پول یا ارز مصنوعی است که اساس‌آن برمعادل ارزشهای ۱۶ پول عمده مختلف قرار دارد ممهترین* دلیل اوپک برای روی آوردن به این تصمیم‌ضعف روزافزون‌ارزش دلار آمریکاست.

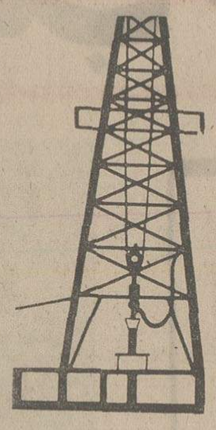

یگانه پیشگویی کرد که تصمیم رسمی‌وقطعی درمورد رها کردن دلار و انتخاب اس‌ـدـار از طرف کشور های عضو اوپک قبل‌از پایان یافتن کنفرانس‌جاری‌لیبرویل، یعنی تا روز چهارشنبه گرفته خواهد شد . یگانه اظهار داشت که جایگزین کردن اس‌ـدـار به‌جای دلاراحتمالا موجب خواهدشد که مختصر افزایشی در قیمت نفت خام حاصل شود . کارشناسان برآوردکرده‌اندکه‌این افزایش در حدود ۳۰ سنت در هر بشکه خواهد بود . قیمت کنونی نفت خام بشکه‌ای ۱۰٫٤٦ دلار است .

مدیر عامل بانک مرکزی تصریح کرد که اوپک به‌تعهد خود دایر بر خودداری از افزودن قیمت نفت تا اول اکتبر سال‌جاری عمل خواهد کرد .

اما بعداز آن اعضای‌اوپک مسئله اتخاذ تصمیم تازه‌ای برای تطبیق دادن قیمت نفت با شرایط جدید را بررسی خواهند کرد و وزیران اوپک در لیبرویل تصمیم خواهند گرفت که موضوع تجدیدنظر کردن در قیمت موجود نفت را نیز برای بعداز اول اکتبر در دستور مذاکرات قرار دهند .

یگانه نگفت‌که افزایش‌آتی قیمت نفت چه‌ابعادی خواهد داشت اما گوشزد کرد که تورم در کشور های باختری ۳۰ درصدازقدرت خریدپولی را که کشور های تولیدکننده از صادرات‌نفتی خوددریافت میکنند ازبین برده است . این قسمت از سخنان یگانه به معنای اشاره‌ای به ابعاد افزایشی که بعد از اول‌اکتبر در قیمت نفت خام حاصل خواهد شد تلقی شده است.

یگانه پیش‌بینی کرد که کنفرانس لیبرویل کمیته‌ای مرکب ازکارشناسان را مامور خواهد کردکه درباره‌افزایش آتی قیمت نفت مطالعه کنند وگزارش بررسی‌های خود را به کنفرانس بعدی وزیران اوپک که ماه سپتامبر آینده در وین تشکیل خواهد شد تسلیم نمایند . وی اضافه کرد که‌کنفرانس وزیران‌اوپک در وین مرجعی است که تصمیم خواهد گرفت که‌قیمت نفت باید تاچه اندازه‌افزایش یابد .

رئیس جمهوری گابون: اوپك نمیتواند وضع فعلی را تحمل کند

لیبرویل (گابون) آسوشیتد پرس — کنفرانس وزیران نفت کشور های‌عضو اوپک دیروز درلیبرویل پایتخت‌کشور آفریقائی گابون گشایش یافت .

«آلبرت برناردبونگو»رئیس جمهوری گابون در مراسم افتتاح این کنفرانس گفت سازمان کشور های صادر کننده نفت آماده‌اند مذاکرات خود را هرچه زودتر باکشور های وارد کننده نفت آغازکنند.

مذاکرات کشور های تولید کننده ومصرف کننده نفت درماه آوریل‌گذشته درپاریس باشکست روبروگردید چون کشور های عضو اوپک مایل بودندکه علاوه برمسئله انرژی ،مسئله موادخام نیزدر مذاکراتشان با کشور های صنعتی مطرح شود.

رئیس جمهوری گابون در سخنان دیروز خود تاکید کرد که درمذاکرات آینده باکشور های صنعتی واردکننده نفت ،مسئله مواد خام نیز بایستی مطرح گردد.

بونگو گفت همچنانکه شکاف‌موجود بین کشور های فقیر وثروتمند روبه افزایش است ضرورت تشکیل این کنفرانس‌هرچه بیشتر احساس میگردد، چون بدنبال تثبیت‌بهای‌نفت که بخاطر مصالح بشریت صورت گرفت قدرت خرید کشور های صادر کننده نفت رو بکاهش گذارده است.

بونگوافزود از سال گذشته که قیمت نفت تثبیت گردید ، کشور های صادرکننده نفت ۳۵درصداز درآمدشانرا ازدست دادندو درطی همین‌مدت قسمت کالاهای‌صنعتی که از جانب کشور های تولیدکننده نفت‌واردگردیده ۱۰ درصد افزایش یافته است.

رئیس جمهوری گابون گفت کشور صنعتی ثروتمند باید باکشور های تولید کننده مواد‌خام ونفت واردمذاکره شوند وطی کنفرانسهای بین‌المللی جنجالهای باصطلاح بحران انرژی و گرانی قیمت نفت راخاتمه دهند .

وی بول‌غربی‌گوشزد کرد که‌سازمان کشور های صادر کننده نفت اوپک آمادگی دارد درهرزمان و در هرکجا باکشور های مصرف‌کننده نفت مذاکرات قطع شده پاریس را از سرگیرد.مشروط برآنکه درآن گفتگو قیمت دیگر مواد خام تولیدی درجهان سوم نیز مورد بررسی قرار گیرد.

رئیس جمهوری گابون تاکید کرد کشور های صادرکننده نفت درمذاکراتی که‌تنها مسئله نفت را دربرگیرد شرکت نخواهند کرد . وی گفت چون دامنه خلاء بین کشور های غنی وفقیر عمیق وعمیقتر میشود برای هردو گروه‌آغاز گفتگو های اساسی بسیار ضروری می باشد. آلبرت‌بونگو یادآور شد که از موقعی که اوپک قیمت نفت خام رامو‌قتا دریک سطح تثبیت کرد ازیکطرف قیمت کالا های‌صنعتی تولیدی درغرب‌افزایش یافت و ازطرفی ارزش دلار دربازارهای پولی تنزل کردودرنتیجه تولیدکنندگان نفت خسارات‌مالی‌سنگینی‌متحمل شده‌اند که‌بیش ازاین‌شیوه راتحمل‌نخواهند کرد ومتقابلاقیمت نفت‌را اجبارا افزایش خواهند داد.

گابون عضو وابسته اوپك است و حق‌رای ندارد

مردم گابون فریاد میزدند زنده باد اوپك

لیبرویل — یونایتدپرس — در این هفته در لیبرویل پایتخت کشور آفریقایی فرانسه زبان گابون دو «چیز»بزرگ وجود دارد که یکی « بونگو» رئیس جمهوری گابون و دیگری کنفرانس وزیران کشورهای صادر کننده نفت(اوپک) در پایتخت گابون است.برای‌اینکه خاطره این دو چیزبزرگ فراموش نشود سرودی ساخته شده است که اکنون در لیبرویل بر سرزبانهاست ودر آن نام های بونگو و اوپک هردو آمده است.این‌سرود که‌یک ترجیع‌بند کوتاه شباهت دارد چنین است:

زنده باد بونگو مدافع مواد خام
زنده‌باد اوپک

«آلبرت برناردبونگو» رئیس جمهوری گابون ضمنا ریاست حزب دمکرات راکه تنها حزب گابون است نیز برعهده دارد .

روز گذشته ۵۰ نفر از دختران زیباروی گابون در حالیکه تصویربونگو برروی پیراهنهایشان نقش‌بسته بود، دراستقبال از وزیران و نمایندگان ۱۳ کشور عضو اوپک که برای‌شرکت در کنفرانس لیبرویل رفته‌اند،سرود زنده‌باد بونگو و زنده‌باد اوپک رابه صدای بلند و بطور دسته‌جمعی خواندند . گابون که‌درساحل غربی آفریقا قراردادسابقا از مستعمرات فرانسه بوده است، در اوپک بعنوان عضو وابسته شرکت دارد و بهمین دلیل در کنفرانس جاری وزیران اوپک دارای حق رای نیست.

باوجود این گابون تمام کوشش خودرا بخرج داده‌تا خاطره تشکیل کنفرانس جاری اوپک در پایتخت کشورشان جاویدان بماند.

فیلی پین با چین روابط سیاسی برقرار کرد

پکن — خبرگزاری فرانسه — فیلی‌پین دیروز یکصدمین کشوری شد که با جمهوری خلق چین روابط کامل دیپلماتیک برقرار کرد . در اعلامیه مشترکی که دیروز به امضای فردیناند مارکوس رئیس جمهوری فیلیپین و چوئن‌لای نخست وزیر چین درپکن انتشار یافت‌گفته شده است که دو دولت تاکید می کنند که اختلافات خود را با استفاده از وسایل مسالمت — آمیز حل خواهند کرد و هرگونه تجاوز یا خرابکاری را محکوم میکنند .

دولت فیلیپین دراین‌اعلامیه تصریح کرده است که‌تایوان قسمت جدایی ناپذیر سرزمین چین است و فیلی‌پین تا یکماه دیگر کلیه نمایندگان خود را ازتایوان فراخواهد خواند. خبرگزاری چین اعلام‌کرد که عادی شدن روابط چین و فیلی‌پین بسودکلیه کشورهای آسیا و مبارزه آنها علیه امپریالیسم است.

زنان ولگرد فرانسه درخیابانها دست بتظاهرات‌میزنند

پاریس — یونایتدپرس — هزاران روسپی از سرتاسر فرانسه امروز تهدید کردند اگر با خواست های آنهاکه مهمترینش رفع سختگیری های پلیس است، موافقت نشود ، به اعتصاب همگانی دست زده و جهت اعتراض به تبعیض اجتماعی و نیز سختگیری های‌پلیس دروسط خیابان های شهر پاریس تظاهرات وسیعی‌برپاخواهند کرد .

منهضت اعتراض روسپی‌ها، که هفته پیش در بحبوحه اشغال کلیسای «سن پیترز» در شهر لیون توسط ٦٠ روسپی بوجود آمده بود دیروز وابستگی خود را به نهضت‌زنان آزادیخوامفرانسه اعلام کرد .

«سیمون دوبوار» معشوقه ژان‌پل سارتر فیلسوفمشهور فرانسوی دیروز با حدود ٤٠٠ تن از روسپی‌ها ملاقات کرد و به دردل‌های آنان گوش فراداد .

«سیمون دوبوار» نویسنده بعروفی که اکنون ٦٧ سال دارد از زنان ولگرد خواست که‌اگر مقامات دولتی‌باعتراض آنها توجه‌نکردند درخیابانها دست به تظاهرات بزنند .

«دوبوار» گفت ما بطور آرام و بدون توسل بخشونت در خیابانها بحرکت درخواهیم آمد. دراین‌تظاهرات علاوه‌بر زنان ولگرد، زنان ازدواج‌نکرده نیز شرکت میکنند ولگرد معتقدند که این گونه زنان نیز قربانی تبعیض های اجتماعی شده‌اند .

عبدالسلام گفت کی‌سینجر مسئول شکست کنفرانس انرژی پاریس است

وزیر صنایع الجزایر: باید بهای نفت اعراب به «دینارعربی» پرداخت شود

لیبرویل — آسوشیتدپرس — بلعیدعبدالسلام وزیر صنایع‌الجزایر دراولین‌روزکنفرانس وزیران اوپک در لیبرویل افراطی‌ترین پیشنهاد را عنوان کرد و تاکید نمود که کشور های وارد کننده نفت را باید مجبور کرد تابهای نفت وارداتی خود را بصورت (دینار مشترک عربی) یعنی معدل ارزش پولهای ممالک مختلف‌عرب پرداخت کنند .

از پیشنهاد عبدالسلام در کنفرانس وزیران اوپک استقبال چندانی نشد و بهرحال بعد از جلسه افتتاحیه دیروز — محمد یگانه‌مدیر عامل بانک مرکزی‌ایران به خبرنگاران اظهار داشت که در میان اعضای اوپک‌توافق عمومی وجوددارد که بجای دلار از حق برداشت ویژه صندوق بین‌المللی پول بعنوان معیار محاسبه قیمت نفت استفاده شود .

طبق اظهار منابع اوپک دومشی‌اساسی ممکن برای استفاده‌ازحق برداشت ویژه (اس — د — ار) وجود دارد که درسو کمیته‌ای ازکارشناسان اوپک‌موردبررسی قرار گرفته است .

بموجب یکی از این مشی‌ها اوپک باید ارزشی را که در اکتبر گذشته‌برای واحد اس — د — ار وجود داشته است مبنای محاسبه قیمت نفت قرار دهد . در صورتیکه این فرمول انتخاب شود قیمت هر بشکه نفت خام اوپک که در حال حاضر ۱۰٫٤۰ دلار است درحدود ۷۰ سنت افزایش خواهد یافت .

ولی مشی دوم این است که مبنای محاسبه قیمت نفت ارزشی باشد که در ژانویه سال جاری برای واحد «اس — د — ار»وجود داشته است‌درپیش گرفتن این راه حل قیمت‌نفت‌خام را بیش‌ازبشکه‌ای ۵۰ سنت افزایش نخواهد داد .

همان منابع تصریح کردند که در کنفرانس جاری «لیبرویل» مسئله زیان های اوپک براثر نوسانات پولی وتورم جهانی مورد بحث قرار نگرفته است قرار است باین مسئله درسطح کمیته‌ای از کارشناسان اوپک که ماه ژوئیه در وین تشکیل جلسه خواهد داد رسیدگی شود .

وزیر صنعت الجزایر در جلسه‌دیروز وزیران اوپک هنری کی‌سینجر وزیر خارجه امریکا رامسئول شکست‌مذاکرات مقدماتی نمایندگان کشور های تولید کننده و مصرف کننده نفت که ماه‌گذشته در پاریس تشکیل شده بود معرفی کرد و اظهار داشت که این مذاکرات تنهادر صورتی میتواند از سر گرفته شود که امریکا قبلا موافقت خود را با ایجاد ارتباط میان قیمت نفت و قیمت کالاهای ساخته شده‌ای که ممالک تولید کننده نفت از ممالک صنعتی خریداری میکنند اعلام کند ومضافا دولت امریکا بااصلاح اساسی سیستم پولی‌جهان موافقت‌نماید.

عبدالسلام اضافه کرد که کی‌سینجر قبل از کنفرانس مقدماتی مواد خام که ماه گذشته در پاریس تشکیل گردید هر دو فکر یاد شده را طرد کرد وبا این روش مجاهداتی را که در برابر برپا کردن کنفرانس جهانی مواد خام انجام میگرفت باشکست روبرو ساخت .

عبدالسلام سپس گفت که کی‌سینجر علیرغم سخنان دو پهلویی که اخیراگفته است هنوز هم مصمم است تااز بخشهای توام درباره قیمت و بازرگانی تمام‌مواد خام جلوگیری نماید واگرکسی مایل‌است بداند که آیا بالاخره مذاکرات تولید کنندگان‌ومصرف کنندگان‌نفت ازسر گرفته خواهد شد یا خیر — خوب است قبلا از وزیر خارجه امریکا بخواهد که در باره سخنان دو پهلوی اخیرش توضیح بدهد .

زکی یمانی: امریکا هرگز نمیتواند از نفت خاورمیانه بی نیازشود

لندن — رویتر — شیخ احمد زکی یمانی وزیر نفت‌عربستان سعودی دیروز اعلام کرد که آمریکا هرگز نخواهد توانست خود را از وارد کردن نفت خارجی بکلی بی نیاز کند .

یمانی که در یک مصاحبه ضبط شده در لندن سخن میگفت ضمن اظهار نظر در باره سخنان اخیر فورد رئیس جمهوری آمریکا دایر بر اینکه کشورش مصمم است به استقلال نفتی برسد گفت : ما واقعا برای آمریکائیان آرزوی موفقیت میکنیم . با اینحال فکر میکنم که سخن‌امروز فوردهمان حرفی است‌که‌دیروز قبل بوسیله نیکسون رئیس جمهور قبلی آمریکا نیز گفته شده است و آمریکائیان بعد از آن دریافته بودند که رسیدن به استقلال نفتی برای کشورشان غیر ممکن است و تا موقعی‌که‌از خاورمیانه نفت صادر میشود آمریکا ناگزیر آن را وارد خواهد کرد . زکی یمانی در مورد افزایش قیمت نفت گفت افزایش قیمت نفت بتدریج وقدم به قدم‌صورت میگیرد وبطوری که اقتصاد کشور شما بتواند آن را جذ بکند .

دوره تابستانی کلاسهای زبان برای خردسالان باآخرین‌روش

مؤسسه زبانهای خارجی برای‌دوره تابستانی زبان انگلیسی، فرانسه وآلمانی خردسالان با آخرین‌روش سمعی وبصری زیر نظر استادان تحصیلکرده دررشته روانشناسی مخصوص تدریس‌اطفال‌ازهم‌اکنون ثبت نام میکند

۱ — پهلوی — چند قدم بالاتر از تخت جمشید شماره ۱۵۹ تلفن ٦٦٦٦٥٠ — ٤٨١٩٩ — ٦٦٤٥٣١ — ٦٦٠٦٧٨

۲ — شاه ساختمان آلومینیم — طبقه پنجم‌تلفن ٦٦٠٨٢٩

۳ — تخت‌جمشید — روبروی هتل امپریال — کوچه خوشبختی شماره ۱۰۱ تلفن ٦٦٥٥٦٣

استخرهای پیش ساخته شده
ساخت فرانسه
در ابعاد مختلف — یکساعته قابل نصب‌میباشد
برای مشاهده و کسب اطلاعات بیشتر به نماینده انحصاری شرکت مدرن اسپرت‌مقابل تالارودکی نبش خارك شماره ۲۰ تلفنهای ٤٧٤٥١ — ٤١٥١٠ — ٤٦٣٥٧ — ٦٦٧٦٣٤ مراجعه فرمائید.
۱ — ۳ آ — ۱۷٤۹۰

برای خرید هرنوع
کامیون
کمپرسی — باری — تریلی باماتماس بگیرید
تهران — خیابان نادری ساختمان فرقانی‌طبقه دوم شماره ۳ تلفن ٤٥٦٠٣

اخبار کوتاه جهان

برژنف به تماشای مسابقه فوتبال رفت

● مسکو — یونایتدپرس — برژنف دبیر کل حزب کمونیست شوروی ، با حضور درمسابقه فوتبال ایتالیا — شوروی که‌روز یکشنبه برگزار شد ، به دوران یک ماهه غیبت خود از انظار عمومی پایان داد. برژنف همراه یادگورنی به دیدن این مسابقه رفته بود. برژنف از ۹ مه که در ضیافت کرملین بمناسبت سی‌امین سال‌پیروزی‌برآلمان‌نازی، شرکت کرده بود، دیگر در هیچ اجتماع عالی حضور نیافته بود . قرار است برژنف روز جمعه به مناسبت انتخابات منطقه‌یی شوروی‌که روز یکشنبه هفته‌آینده برگزار میشود، نطقی ایراد کند.

۱۲ زندانی در آتش سوختند

● سانفورد — فلوریدا — یونایتدپرس .آتش‌سوزی شدیدی که به وسیله‌یکی از زندانیان درزندان‌شهر سانفورد — فلوریداپدید آمده بود ۱۲ کشته و بیش از ۳۰ تن زخمی برجای گذارد. واحدهای آتش نشانی و امداد پس از ساعتها تلاش موفق شدند شعله های آتش را مهار کنند. مقامات زندان گفتند هنگام آتش سوزی ٦٨زندانی‌در زندان‌اقامت داشتند .

محموله پستی از کانال سوئز پس‌از ۸ سال به مقصد رسید

● لندن — یونایتدپرس — دو دست پیژاما ، یک حوله، و یک جفت‌کفش، برای مردی به‌نام نوازش علی پس از ۸ سال که‌در پاکستان پست شده بود، دیروز به لندن رسیداما، حالا، پست لندن می‌گوید که نوازش علی درنشانی خود در لندن نیست و بنابراین نمی‌دانند که‌بااین امانت پستی چه بکنند . این امانتی،درهنگام‌جنگ ۱۹٦۷ خاورمیانه همراه محموله یک کشتی که‌از آبراه سوئز می‌گذشته، براثر توقف‌کشتی برجای مانده، و هفته پیش همان کشتی آنرا به‌لندن آورده است .

محل بورس پیچ‌ومهره تهران ازخیابان‌سپه به‌خیابان‌قزوین خیابان قوام‌دفتر یاساژ امیر انتقال یافت تلفن ٥٤٧٧٢٠

فورد: اسرار فعالیت‌های غیرقانونی سیا را فاش میکنم

واشنگتن ـ آسوشیتدپرس ـ جرالدفورد رئیس جمهوری آمریکا دیشب در یک کنفرانس مطبوعاتی اعلام کرد که گزارش کمیسیون راکفلردر باره فعالیتهای جاسوسی داخلی سازمان مرکزی ضداطلاعات و جاسوسی امریکا (سیا) برای اطلاع عموم منتشر خواهد شد.

این گزارش منعکس کننده حقایقی است که به قسمتی از فعالیتهای سیا در ۱۵ سال گذشته مربوط میشود. فورد اظهارداشت که آن قسمت از گزارش که مربوط به سیاست خارجی آمریکاست منتشر نخواهدشد بلکه دراختیار کمیسیونی قرار خواهد گرفت، که در سنای آمریکا بوجودآمده است و تحت ریاست سناتور فرانک چرچ بطور جداگانه در باره اعمال گذشته سیا تحقیق میکند. گزارشی که رئیس جمهوری آمریکا به آن اشاره کرد نتیجه تحقیقاتی است که کمیسیون دیگری به ریاست نلسون راکفلر معاون ریاست جمهوری آمریکا انجام داده است. قسمتی از گزارش که فورد گفته است منتشر نخواهد شد حاوی حقایقی در باره توطئه های قتل برخی از سیاستمداران ورهبران کشورهای خارجی است که عوامل سازمان سیا در آنها دست داشته‌اند. فورد تاکیدکرد که منتشر ساختن این قسمت از گزارش به مصلحت منافع ملی آمریکا نیست. وی با ابتحال وعده داد که وزارت دادگستری آمریکا هر کسی راکه در سیا مرتکب قانون شکنی شده باشد تحت پیگرد قرار خواهد داد و اورا مجازات خواهدکرد.

گزارش کمیسیون راکفلر کمدر ۳۰۰ صفحه تنظیم شده است در این هفته در اختیار فورد قرار گرفت.

واشنگتن ـ رئیس جمهوری امریکا در کنفرانس مطبوعاتی دیشب خود اعلام کرد که لئونید برژنف دبیرکل حزب کمونیست شوروی ممکن است در پائیز سال جاری، در تاریخی که هنوز دقیقا معلوم نشده است به واشنگتن سفرکند.

رئیس جمهوری آمریکا گفت که سفر برژنف به واشنگتن با امضای قراردادی در زمینه محدودکردن تسلیحات اتمی و موشکی میان آمریکا و شوروی ارتباط خواهد داشت ووی به امکان امضای چنین قراردادی خوشبین است.

فورد اضافه کرد که در مورد تشکیل کنفرانس امنیت و همکاری های اروپایی نیز بین آمریکا و شوروی توافقهایی در مذاکرات نمایندگانشان حاصل شده است وهر دو طرف به نفع برپاشدن کنفرانس امنیت اروپایی امتیازهایی به یکدیگر داده‌اند.

تجربه ویتنام

فورد در کنفرانس مطبوعاتی دوشنبه شب خود ضمنا گفت: آمریکا به کشور هایی که برای آزادی خود اهمیت قابل باشند کمک خواهد کرد اما یکی از درس هایی که باید از تجربه ویتنام گرفت این است که آمریکا نمی تواند برای ملت های دیگر وارد میدان جنگ شود.

فورد که کنفرانس مطبوعاتی وی بطور زنده از شبکه تلویزیونی سراسر آمریکا پخش میشد اضافه کرد که آمریکا میتواند به کشورهایی که آزادیشان در خطر قرار گرفته است کمک کند ولی نه با فرستادن سرباز و پرسنل نظامی، بلکه با دادن اسلحه و کمک اقتصادی و یا ازراه های دیگر تا بتوانند بقای خودشان را تضمین کنند.

رئیس جمهوری آمریکا با ابتحال باردیگر تاکید کردکه تعهدات کشور وی در قبال کره جنوبی جدی است و آمریکافوق‌العاده علاقمنداست که نیروی نظامی خود را در کره جنوبی حفظ کند.

فورد گفت که این نیروها دوام صلح را در سرزمین کره تضمین میکنند.

رئیس جمهوری آمریکا تعداد نظامیان کشورش رادر کره جنوبی ۳۸ هزار نفرذکر کرد در حالی که وزارت‌دفاع آمریکا رقم‌واقعی را ۴۲هزار نفر میداند. در جواب این سئوال که آیا آمریکا درنظر دارد برای مدتی نامحدود نیرو هایش را درکره جنوبی نگهداری کند فورد اظهار داشت که این مسئله دایما تحت بررسی است.

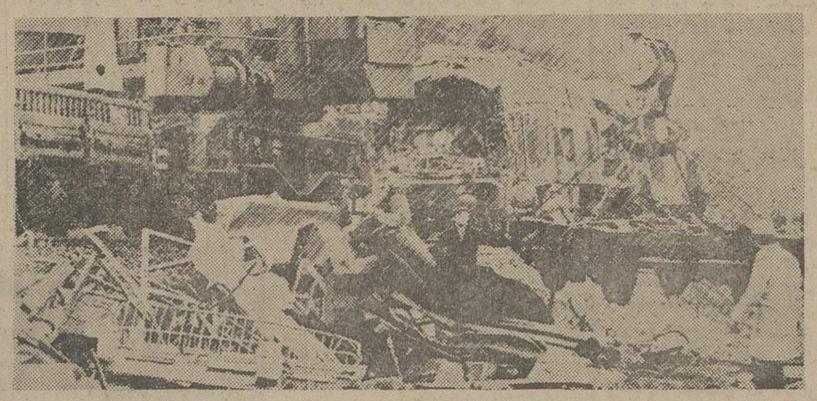

آهن پاره‌ها و قطعات درهمشکسته‌ای که در این عکس نمایان است از تصادم دو قطار مسافری که در ۴۵ کیلومتری شهر مونیخ رخ داد، برجای‌مانده است. پلیس آلمان پس از بررسیهای خود، نظر داد ممکن است یک اشتباه موجب بوجودآمدن این حادثه خونین بوده است. در تصادم دو قطار مسافری که دومین سانحه شدید تصادم قطاردر تاریخ آلمان تلقی گردید، دستکم ۳۶ تن کشته و ۸۶ نفر مجروح شدند. «عکس رادیو بی بی یو نایتدپرس»

بخاطر بحران اقتصادی بلژیک ممکن‌است کابینه ازسقوط نجات پیدا کند

بحث درباره خرید هواپیماهای امریکائی در پارلمان بلژیک آغاز شد

بروکسل ـ خبرگزاری فرانسه ـ دولت‌بلژیک در این هفته در برابر پارلمان کشور ازتصمیم خود در موردانتخاب هواپیمای آمریکایی ایگرک‌اف ۱۶ و ترجیح دادن آن بر میراژ اف یک فرانسه برای نوکردن تجهیزات نیروی هوایی بلژیک دفاع خواهد کرد. بحثهای پارلمانی در این‌باره از امروز (سه‌شنبه) آغاز شد و روز پنجشنبه باتقاضای رای اعتماد ازطرف دولت از پارلمان پایان‌خواهد یافت.

ناظران عقیده دارند که رای اعتماد ازطرف پارلمان‌به دولت«لئوتیندمان» داده‌خواهد شد چون ۱۳ نفر نمایندگان والونهای فرانسوی زبان بلژیک در پارلمان که با اکثریت دولتی ائتلاف‌کرده‌اند میل ندارندکه‌در حالیکه‌بحران اقتصادی در بلژیک به اوج خود رسیده است با سرنگون‌کردن دولت تیندمان، کشور را گرفتار یک بحران سیاسی نیز بنمایند.

سرنوشت دولت تیندمان، نخست وزیر بلژیک در گرو رفتار گروه والون است. دستگاه رهبری تشکیلات غیر پارلمانی حزب والون ها جمعه شب گذشته بار دیگر مخالفت خود را با خرید هواپیمای آمریکایی برای نیروی هوایی بلژیک تاکید کرد. ولی چهار وزیری که نماینده والون‌ها در دولت ائتلافی تیندمان هستند ضمن آنکه روز شنبه مخالفت خود را با خرید هواپیمای‌امریکایی ابراز کردند اما حاضر به ترک کابینه نشدند.

ازطرف دیگر دیروز(دوشنبه) نمایندگان پارلمانی والون‌هاکه از ۱۲ نماینده مجلس شوراو ۱۱ سناتور تشکیل میشوند اجتماعی تشکیل دادند تا روشی را که باید به هنگام تقاضای رای اعتماد ازطرف دولت درپیش‌گیرند معین‌کنند.

درصورتیکه این گروه در صدد برآیند که روشی سخت وآشتی ناپذیر درپیش‌گیرند، دولت‌تیندمان محکوم به‌سقوط خواهد بود. اما نمایندگان پارلمانی والونها خودشان‌نیز اکنون بایک معماروبروهستند. آنها برسراین دوراهی‌قرار گرفته‌اند که از توصیه «هانری ژنده‌بین» ـ رئیس حزب والون ها وتمایل اکثریت اعضای حزب پیروی نمایند ووسایل سقوط دولت تیندمان را فراهم آورند و یا از مواضع چهار وزیروالون در کابینه که وزیر خارجه بلژیک نیز یکی از آنان است حمایت نمایندواز زور آزمایی با دولت اجتناب ورزند.

ناظران سیاسی پیش‌بینی میکنند که والونها باحتمال بیشتراه حل دوم را انتخاب خواهندکرد چون‌بلژیک‌درحال حاضر گرفتار بحران‌اقتصادی عمیقی است که علاجی نیز برای‌آن بنظر نمی رسد و در این شرایط سرنگون کردن دولت تیندمان و بوجودآوردن یک بحران سیاسی در کشور نمی‌تواند عاقلانه باشد.

بدنبال رفراندوم در مناطق ترک‌نشین قبرس

دولت خودمختار ترکهای قبرس تشکیل شد

نیکوزیا ـ خبرگزاری‌فرانسه ـ دولت خود مختار ترک های قبرس دیروز رسما موجودیت خود را اعلام کرد.

نجدت اونل که در غیاب رئوف دنکتاش ـ رهبر ترک جمهوری دولت جدید ترکهای جزیره مذکور است در این‌باره گفت: از امروز دولت ترک تازه‌ای در کنار کشور ترکیه بوجود آمده است که دولت فدراتیو ترک قبرس‌نام دارد (رئوف دنکتاش که اکنون در آنکارا بسر میبردپس ازبازگشت بقبرس وظایف ریاست‌جمهوری دولت جدید ترکهای قبرس را بر عهده خواهد گرفت).

«اونل» اظهار داشت که دولت جدید ترک‌مستقل خواهد بود اما از نوع دولت های فدراتیو بشمار خواهد رفت. اونل رسما نتایج رفراندم‌را که در بخش تحت اشغال ترک های‌قبرس برای تعیین رژیم وقانون اساسی آینده آن‌انجام گرفته است اعلام کرد و اظهار داشت که متن قانون اساسی مذکور و مورد تایید ۹۹٫۷در صد از ترکهایی که در دادن‌رای در رفراندوم روز یکشنبه‌شرکت کردند قرار گرفته است وزیر کشور دولت‌جدید ترکهای‌قبرس نیز اعلام کرد که متن قانون اساسی جدید تا ده روز دیگر در روزنامه رسمی ترک های قبرس به چاپ خواهد رسید و بلافاصله پس ازانتشار به‌مرحله اجرا در خواهد آمد.

طبق اظهار وزیر کشورترک های قبرس در حدود ۳۵ هزار ترک قبرسی که در اراضی تحت‌اشغال ترکها در شمال قبرس و در بخش تحت کنترل یونانیان قبرس بسر میبرند و تقریبا ۷۰ در صد از کل‌جمعیت ترک قبرس را تشکیل میدهند در دادن رای در رفراندوم روز یکشنبه شرکت کرده‌اند.

بخاطر دادن رشوه به دو ژنرال سعودی

شرکت هواپیماسازی «نورتروپ» از عربستان سعودی عذرخواهی کرد

واشنگتن ـ رویتر ـ شرکت هواپیما سازی امریکایی «نورتروپ» دیروز از عربستان سعودی بخاطر اینکه شرکت مذکور ۴۵۰ هزار دلار رشوه به دو ژنرال عربستان سعودی داده است عذرخواهی کرد.

ریچرد میلر یکی از اعضای هیئت مدیره نورتروپ هنگامی که در کمیسیون فرعی امور شرکت های جهان وطن در سنای امریکاادای شهادت‌میکرد گفت که نورتروپ از دردسر هائی که ممکن است با دادن رشوه به دو ژنرال عربستان سعودی برای دولت این کشور پدید آورده باشد از صمیم قلب متاسف است.

میلر تایید کرد که هدف از دادن رشوه این بوده است‌که دو ژنرال مذکور از نفوذخود استفاده کنند و دولت سعودی را متقاعد سازند که هواپیما های شکاری اف ـ ۵ ساخت نورتروپ را خریداری کند.

سناتور دموکرات امریکایی فرانک چرچ‌که ریاست‌کمیسیون فرعی سنای امریکا را برای تحقیقات در اطراف اعمال و رفتار شرکت های جهان وطن و چند ملیتی بر عهده دارد دیروز کشور های عضو پیمان آتلانتیک شمالی را دعوت‌کرد که روشهای خود را برای خرید اسلحه و جنگ افزار اصلاح کنند.

سناتور چرچ هنگام گشایش بحث های کمیسیون مذکور در باره فعالیتهای شرکت هواپیما سازی امریکایی نورتروپ در خارج از امریکا اظهار داشت که رقابت برای فروش اسلحه تجهیزات جنگی در کشور های عضو پیمان ناتو لجام گسیخته و از کنترل خارج‌است. پرونده قطوری که به تقاضای‌کمیسیون فرعی مذکور تهیه شده است حاوی گزارش هایی است که نشان میدهدفروشندگان اسلحه و جنگ افزار معمولا بدنبال شخصیت های عالیمقامی در کشور های مختلف خارجی‌می گردند که به آنها رشوه‌بدهند و به ازای آن از نفوذاشخاص مذکور در نزد دولتها برای به فروش رساندن محصولات شرکتی که رشوه داده است استفاده کنند.

این شخصیت های برجسته در برابر دریافت‌رشوه وظیفه دارند بهنگام خرید اسلحه از طرف دولت های متبوعشان به آنها توصیه کنند که سلاحهاو تجهیزات جنگی فلان کارخانه معین را انتخاب کنند.

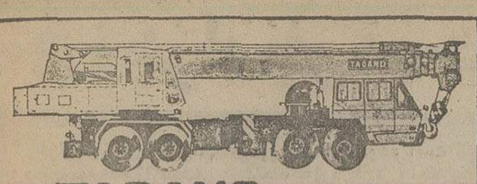

جرثقیل تادانو
TADANO
جرثقیل از ۵۰۰ کیلو تا ۷۵ تن تلکوپی هیدرولیک باوینچ
نمایندگی انحصاری: شرکت ارگان ماشین ـ آیزنهاور مقابل دانشگاه
آریامهر شماره ۶۲۸ تلفن ۸۸ـ۹۵۰۰۸۵ ـ ۹۵۸۰۵۵

TADANO SERVICES
آقای توکودوا TOKUDA مهندس ژاپنی تادانو وگروه مهندسین و تکنیسین های ایرانی این شرکت از تاریخ چهارشنبه ۲۱ خرداد ۵۴ آماده راهنمائی سرویس جرثقیل های تادانو پخش شده در سراسر ایران از ۵۰۰ کیلو تا ۷۵۰۰۰ کیلو می باشند.
اداره مرکزی: خیابان آیزنهاور شماره ۶۲۸ تلفن ۸۸ـ ۹۵۰۰۸۵
سرویس و تعمیرگاه: جاده قدیم‌کرج بالاتر از شیر. پاستوریزه تلفن ۹۶۰۷۳۶

جرثقیل های هیدرولیکی توکیو TOKYU
پرفروشترین جرثقیل، مجهز به کامپیوتر مدرنترین سیستم کنترل کننده بار
در ظرفیتهای ۳ الی ۳۶ تن تحویل فوری

ایران ارابه عرضه کننده انواع ماشین آلات راهسازی و ساختمانی
آدرس: فیشرآباد خیابان اراک ساختمان ۳۲ تلفن ۵-۸۳۴۹۷۴

ماشین پخش آسفالت با چرخهای پنوماتیک
PAVER-FINISHER

شرکت تولن با مسئولیت محدود
خیابان ویلا شماره ۸ تلفن ۸۲۵۲۹۱
TOLON - CO - LTD

اطلاعات
آگهی بی‌پذیرد
تلفن ۳۱۱۰۷۱ و ۳۱۱۰۸۱

تجهیزات سمعی و بصری
از کوچکترین دوربین ها تا بزرگترین پروژکتورهای ساکن و متحرک دیاگراف ـ ویوگراف ـ اورهد و وسائل تهیه ترانسپارنسی
در نمایندگی کداک ایران
شرکت الکترو کامرا ـ ۲۱ خیابان شاه
تلفن های ۴ ـ ۴۲۰۹۳ ـ ۸ ـ ۶۶۴۹۵۶
CAMERAS Kodak FILM

قبل از خرید هر نوع پروژکتور و دوربین ۸ میلیمتری
از مدلهای جدید
اومیگ ناطق و صامت
دیدن فرمائید
اومیگ نامی آشنا در صنعت سینمای آزاد
به نمایندگان مجاز اومیگ مراجعه فرمائید
eumig

خنک در تابستان ـ گرم در زمستان
با استفاده از سوخت ارزان گازوئیل یا گاز بجای برق
با دستگاه تهویه مطبوع آبزروبشن
نیگاتا محصولی از ام.تی.سی
خیابان تخت‌طاوس ـ ساختمان مدرن تکنیک
تلفن ۸۵۶۶۹۰ ـ ۹ و ۸۵۸۷۷۸ ـ ۶ و ۸۵۳۲۲۵

نویسنده و کارگردان
طبیعت بیجان
سهراب شهید ثالث

اطلاعیه
بانک ایران و خاورمیانه
قابل توجه صاحبان سهام بانک
پیرو اعلامیه پذیره نویسی سهام بانک منتشره در روزنامه‌های اطلاعات و کیهان و آیندگان هر سه مورخ ۹ر۱ر۵۴ لزوما یادآور میشود که صاحبان سهام بانک برای اعمال حق تقدم نسبت به سهام جدید فقط تا آخر وقت روز پنجشنبه ۲۲ خردادماه جاری فرصت خواهند داشت

امشب و هر شب
کاباره کنتیننانتال تقدیم میکند
عایشه فریدون فروغی لوس آنجلس
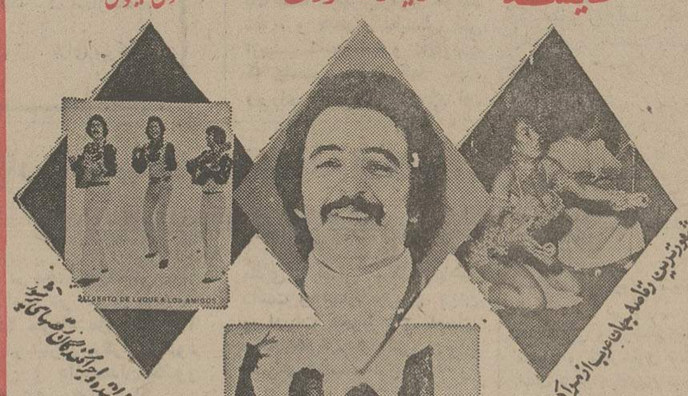

و قهرمان برنامه سرگرم کننده دیگر از کشورهای مختلف جهان
دوا وارگاس
و قصه‌های کلاسیک اسپانیا

بهترین گروه بالت از بوئنوس آیرس
کاباره کنتیننانتال ویلا سپند تلفن روزو ۸۳۳۶۹۲ ـ ۸۲۶۸۸۹

آژانس مسافرتی موندیال تقدیم میدارد:
تور های تابستانی با هواپیمای جت ـ در هتل‌های درجه ۱ ـ صبحانه و ناهار ـ ایاب و ذهاب گردش و ورودیه ها ـ عوارض فرودگاهها ـ در معیت مترجم ایرانی و راهنمایان محلی.

تور جدید دور دنیا ۳۵ روز
قیمت ۱۹۸۵۰ تومان بانکوک، هنگ‌کنگ، توکیو، هاوائی، لوس‌آنجلس، (دیسنی‌لند ـ هالیوود)، سانفرانسیسکو، واشنگتن، بوفالو (آبشار نیاگارا)، نیویورک، لندن ورم

اروپا ۲۱ روز
قیمت ۷۸۵۰ تومان
رم، نیس، موناکو، مونت‌کارلو، بارسلون، پاریس، لندن، حرکت: ۱۹، ۲۶ تیر ۱۶،۹، ۳۰،۲۳ مرداد و ۲۰ شهریور

اروپا ۲۲ روز
قیمت ۷۹۸۰ تومان
هامبورگ، لندن، پاریس، بارسلون، رم، نایل، کاپری، سورنتو، حرکت: ۱۸،۹، ۲۳، و ۳۰ تیر ۱۳،۶، ۲۰ و ۲۷ مرداد ۳ و ۱۷ شهریور

اروپا ۲۳ روز
قیمت ۸۸۵۰ تومان
خط سیر اول ـ استانبول، رم، نیس، موناکو، مونت‌کارلو، بارسلون، پاریس، لندن: حرکت ۲۴ تیر و ۸،۷ مرداد و ۴ شهریور. خط سیر دوم ـ رم، نیس، موناکو، مونت کارلو، مادرید، پاریس، لندن حرکت: ۱۸ و ۲۵ مرداد

تور اسکاندیناوی ۲۴ روز
قیمت ۹۹۵۰ تومان
وین، هامبورگ، استکهلم، هلسینکی، اسلو، کپنهاک و شش روز اقامت در لندن تاریخ حرکت: ۸ تیر

اروپا ۲۸ روز
قیمت ۹۴۵۰ تومان
خط سیر اول ـ استانبول، رم، نیس، موناکو، مونت کارلو، بارسلون، پاریس، لندن، هامبورگ، ژنو، حرکت ۱۳، ۲۷ تیر و ۱۰، ۱۷، ۲۴ مرداد
خط سیر دوم ـ رم، نیس، موناکو، مونت کارلو، مادرید، پاریس، لندن، هامبورگ، حرکت: ۲۸ تیر و ۱۱،۴ مرداد

تور لندن ۱۴ روز
قیمت ۵۶۵۰ تومان (صبحانه انگلیسی‌وشام)
حرکت ۲۴ تیر ـ ۲۴،۸ مرداد و ۸ شهریور.

اروپا ۳۰ روز
قیمت ۹۸۰۰ تومان
هامبورگ، لندن، پاریس، بارسلون، رم، فلورانس، آتن، (دوشب در جزایر آگینه)
حرکت ۱۵، ۲۲، ۲۹ تیر و ۱۲،۵، ۱۹، ۲۶ مرداد و ۲، ۹ شهریور

اروپا ۳۶ روز
قیمت ۱۰۹۵۰ تومان
رم، نیس، موناکو، مونت‌کارلو، بارسلون، پاریس، لندن، آمستردام، هامبورگ، ژنو، وین، استانبول حرکت ۵ و ۱۲ تیر و ۲ مرداد ۱۳۵۴

اروپا ۳۸ روز
قیمت ۱۱۵۰۰ تومان
رم، نایل، کاپری، سورنتو، نیس، موناکو، مونت کارلو، بارسلون، پاریس، لندن، آمستردام، هامبورگ، ژنو، وین و استانبول حرکت ۷ و ۱۴ مرداد.

آمریکا ۳۱ روز
قیمت ۱۱۹۵۰ تومان
نیویورک، واشنگتن، شیکاگو، بوفالو (آبشار نیاگارا) لوس‌آنجلس، هالیوود، سانفرانسیسکو و ۵ روز اقامت در لندن حرکت ۳۱ خرداد ـ ۷ و ۱۸ تیر

توجه
تورهائیکه از آگهی حذف شده تکمیل گردیده است لطفا برای شرکت در جلسات معارفه با آژانس مسافرتی موندیال تماس بگیرید.

برای رزرو جابه آژانس مسافرتی موندیال
خیابان ویلا شماره ۱۵
تلفن ۸۲۱۹۹۰ ـ ۸۳۲۹۷۹ ـ ۸۲۵۳۶۶
و یا شرکت سیاحت ایران
بلوار کریمخان‌زند (نبش خردمند)
تلفن ۸ ـ ۷ ـ ۸۲۵۱۰۶ مراجعه فرمائید.

آژانس مسافرتی موندیال و شرکت سیاحت ایران جمعه ها باز است

ازامشب فقط در
سینما کاپری
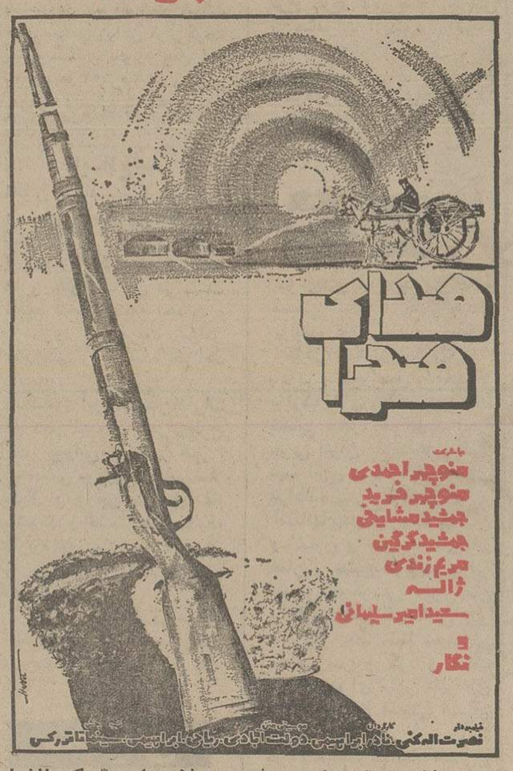

۱۵۰ هزار نفر درجنوب‌شهر صاحب خانه میشوند

۳۰ هزار واحد مسکونی درجنوب‌شهرتوسط‌وزارتخانه های‌بازرگانی،مسکن‌وشهرسازی و بانک رهنی ایران احداث میشود . کمیته ویژه‌ای از جانب حزب رستاخیزملت‌ایران مامور نظارت مستقیم براجرای این طرح شد . باین ترتیب اولین‌کارسیاسی حزب‌رستاخیز ملت ایران با نظارت براجرای طرحها وکارهای‌دولت درآینده از امروز آغاز شد . ده هزار از این واحد های مسکونی‌که بصورت خانه های تکواحدی ساخته می‌شود ، قرار است ظرف ۱۵ ماه توسط وزارت بازرگانی‌از طریق‌بانک‌ساختمان احداث شود . ده هزار واحد دیگر توسط وزارت مسکن و شهرسازی و ۱۰ هزار و ۲۲۴ واحد هم توسط بانک رهنی احداث خواهد شد . در این واحد های مسکونی ۱۵۰ هزار نفر از ساکنین جنوب‌شهر اسکان‌داده‌میشوند. ۷۰ هزار نفر در ده هزارخانه های تک واحدی که از جانب وزارت بازرگانی ایجادخواهد شد و بقیه درآپارتمانها وخانه های دیگری که‌توسط وزارت مسکن و شهرسازی و بانک رهنی ایجاد میگردند .

★ **ویژگیهای طرح**

آقای هویدا نخست وزیر و دبیرکل حزب رستاخیز ملت ایران صبح امروز از فعالیت های بهسازی و عمران جنوب پایتخت دیدن کرد و ازعملیات طرح وسیع خانه سازی که بوسیله وزارت بازرگانی در این منطقه در دست اجراء است بازدید بعمل آورد و ضمن گفتگو با مجریان طرح درباره چگونگی اجراء برنامه و ویژگیهای این طرح عظیم توضیحاتی خواست که‌ازطرف مسئولان اجرای طرح به آنها پاسخ داده شد.

در اجرای این طرح رفاهی که بطور ضربتی و درمدتی کوتاه ازسوی‌وزارت‌بازرگانی پیاده میشود ، ده هزار خانه در ۲ میلیون مترمربع ازاراضی جنوب شهر ساخته شده و برای اسکان ۷۰ هزار نفر از ساکنین جنوب شهر مورد استفاده قرار میگیرد .

واحد های مسکونی مزبور بصورت جدا ازهم‌ومحصور، با زیربنای ۵۰ تا ۷۵ مترمربع احداث میشود و دارای ۳ اطاق ، آشپزخانه و تاسیسات کامل بهداشتی است .

★ **تعداد واحد های مسکونی**

هنگام بازدید آقای هویدا نخست وزیر و دبیر کل حزب رستاخیز ملت ایران ازعملیات ساختمانی واحد های مسکونی دکتر مهدوی وزیر بازرگانی و قائم‌مقام دبیر کل‌حزب طی گزارشی به چگونگی اجرای طرح ویژگیهای آن اشارهکرد و گفت : اجرای این طرح وسیع رفاهی به امر شاهنشاه آریامهر وبا هزینه‌ای بالغ برده میلیارد ریال پیاده‌میشود هدف این‌استکه اوامر رهبر خردمندایران مبنی برتامین‌رفاه و بهزیستی و تهیه مسکن خصوصا برای هفتاد هزارنفر ساکنین کم‌درآمدجنوب تهران به بهترین وجه و در کمترین زمان اجرا گردد بهمین منظور وزارت بازرگانی با تهیه یک طرح‌ضربتی عملیات ساختمانی ده هزار واحدمسکونی را در این محل آغاز کرد که تاپایان امسال ۳ هزار و ۵۰۰ واحد آن ساخته میشود و ٦ هزار و ۵۰۰ واحد دیگر تا پایان سال آینده آماده میشود.

★ **نظارت حزب**

آقای مهدوی سپس به‌وظایف حزب رستاخیز ملت ایران و نقش آن در پیشبرد برنامه‌های دولت اشاره کرد و افزود : طبق دستور آقای نخست‌وزیر حزب رستاخیز دراجرای این طرح نظارت‌کامل خواهدداشت و یک گروه نظارت مرکب‌از آرشیتکت ، مهندس ساختمان، متخصص بهداشت محیط و پزشک تشکیل داده که پنجتن از استادان دانشگاه در آن عضویت دارند .

همزمان با واگذاری‌خانه‌ها، در منطقه جدید ، تمام گود های جنوب درختکاری‌میشود و بصورت مجتمع فضای سبز درخواهد آمد و با تخصیص و فراهم آوردن تجهیزات‌لازم قسمتهائی از آن بصورت‌پارک عمومی و پارک کودکبعنوان تفرجگاه ساکنین منطقه درنظر گرفته میشود .

در اجرای این طرح وسیع‌که قرار است کلیه زمینه های مختلف آن اعم از خانه‌سازی، تبدیل گودها به فضای سبز و ایجاد تشکیلات رفاهی و شهری تا ۱۵ ماه دیگر به‌پایان رسد شش شرکت ساختمانی فرانسوی ، انگلیسی و ژاپنی و چهار موسسه ساختمانی‌از کشور های آمریکا ، هلند ، سوئد و کانادا شرکت دارند و هریک طبق قراردادی که منعقد شده است تعدادی از خانه‌ها را احداث میکنند .

★ **تکنیک وسیستم**

وزیر بازرگانی که سمت قائم‌مقام نخست وزیر درشورای بهسازی جنوب پایتخت را بعهده دارد اظهار داشت : استفاده ازچندشرکت‌ساختمانی که دارای تکنیک و سیستم مختلف هستند از این نظر مورد توجه بوده است که ایجاد حدود ۵۰۰ واحد برای هرکارخانه سازنده کاری است که سریع انجام میشود و در زمان کوتاه ساختن ده هزار واحد مسکونی را امکان پذیر میسازد .

علاوه براین اجرای چند سیستم‌مختلف‌درشرایط‌یکسان، فرصت گرانبهائی است که اجازه میدهد مناسب بودن سیستمها و مصالح ، تطابق‌با شرایط محلی و اقلیمی و از همه مهمترقبول‌استفاده‌کنندگان در محل آزمایش قرار گرفته‌و مناسبترین سیستم‌هاعملا تعیین گردد .

وزیر بازرگانی در بازدید امروز آقای ایرج علومی معاون وزارت‌بازرگانی‌را بعنوان‌مسئول اجرای‌این‌طرح به آقای‌نخست وزیر معرفی کرد و آقای هویدا تسریع در اجرای طرح را بوی تاکید کرد .

★ **مددکار اجتماعی**

آقای نخست وزیر سپس‌از کمیته ویژه حزب رستاخیز ملت ایران که مامور نظارت بر اجرای طرح بهسازی و خانه‌ـ سازی جنوب شهر شده‌اند ، خواست از هم اکنون با کمک کارشناسان مطالعات وسیعی‌را برای ایجاد یک مرکز مددکاری شروع کنند و همزمان با آماده شدن واحد های مسکونی و انتقال ساکنین جنوب شهر به این شهرک یک کادر مجهز مددکار اجتماعی برای انجام امور اجتماعی در اختیار آنان باشند.ضمنا با ایجاد یک مرکز رفاه‌خانواده ساکنین این منطقه از جهات مختلف بهداشتی و تنظیم‌خانواده و نظائر آن کمک شوند . آقای هویدا نخست‌وزیر قبل از بازدید از طرح بهسازی جنوب‌شهر و نمونه خانه هائی که قرار است در این منطقه احداث شود ، از طرح خانه‌ـ سازی وزارت مسکن و شهر سازی‌وبانک رهنی دیدن کرد . در این بازدید وزیر مسکن و شهرسازی و مدیر عامل بانک رهنی توضیحاتی پیرامون‌طرح دادند .

★ **اعتبار طرح**

در مورد احداث آپارتمان های ارزان قیمت شوش که مجری آن وزارت مسکن وشهر سازی و بانک رهنی هستند ، احداث ۳۰۶ خانه تکواحدی با مساحت ۴۸ متر مربع و ۷۴۴ دستگاه آپارتمان دو و چهار اتاقه آغاز شده است . اعتبار کلی اجرای این دو طرح ۸۴۰ میلیون ریال است . برای احداث ۵ هزار واحد مسکونی ارزان‌قیمت چند قراردادمربوط به آن امضاء شد و برخی در دست بررسی نهائی است .

دربازدید امروز آقای نخست وزیر ، آقای دکتر مجیدی وزیر مشاورورئیس بودجه و برنامه، آقای‌همایون‌جابری‌انصاری‌وزیر مسکن و شهرسازی ، آقای‌دکتر مهدوی وزیر بازرگانی ، آقای کیانپوروزیر اطلاعات‌وجهانگردی و مدیران عامل بانک ساختمان و رهنی ایران و گروهی از مقامات این وزارتخانه هاشرکت داشتند .

حال حضرت آیت‌الله میلانی رو به بهبود است

پزشک معالج حضرت آیت‌الله امروز در باره حال مزاجی ایشان به خبرنگار ما گفت : نتیجه آزمایشاتی که در ظرف دو روز گذشته از حضرت آیت‌الله بعمل آمدخوشبختانه خوب میباشد و ناراحتی آیت‌الله در حال حاضر دنباله ضعفی است که از چندی قبل عارض ایشان شده بود . وی اضافه کرد : در دو روز آینده با نظر شورای پزشکی اعلام خواهد شد که ایشان چه وقت میتوانند بیمارستان را ترک کنند .

بسیاری از مردم و روحانیون پس از بستری شدن حضرت آیت‌الله در بیمارستان با تلفن یا مراجعه حضوری در بیمارستان جویای حال ایشان میشوند ، و مجالس دعا برای اعاده سلامت کامل ایشان نیز همچنان ادامه دارد .

در لباس روحانیت

اخلالگران قم‌دست به‌اغتشاش زدند

روزهای ۱۵ و۱۷ خرداد ماه جاری‌افرادی درجمع‌طلاب‌مدرسه فیضیه ودارالشفای‌قم ، باکسوت بظاهر روحانی ، بمنظور ایجاد تحریکات ، مبادرت به دادن‌شعار های ضد ملی و میهنی کردندو بایادآوری یکی از ننگ‌آورترین حوادثی که در سال ۱۳۴۲همراه با یکسلسله اقدامات آنارشیستی و خرابکاری از جانب مرتجعین سیاه در کشور ما رویداد ، کوشش‌کردنددامنه این‌اغتشاشات را در مدارس مزبور توسعه‌دهند وبه سایر مراکز حوزه علمیه‌قم بکشانند .

افراد مزبورکه‌به شیوه‌عوامل ارتجاعی سرخ و سیاه وبظاهر ایرانی در خارج از کشور ، ماسک به‌چهره زده بودند ،ابتدا مبادرت به شکستن دروپنجره مدارس نموده و خساراتی به وسائل مورد استفاده طلاب‌علوم دینی دراین مدارس‌وارد کردند، پس از خروج از مدرسه هنگامی که مامورین انتظامی در صدد متفرق کردن آنان وبرقراری‌نظم‌و جلوگیری ازتوسعه این‌اخلالگری ها در خیابانها بودند، با چوب وچماق وسنگ به مامورین حمله‌ور گردیدند. در جمع‌مذکور چند نفری‌نیز شعارهای‌کمونیستی داده و ختی‌پرچم قرمزبرافراشته بودند.

اینگونه اوباشگریها وتحریکات مذبوحانه که همواره با مخالفت هرفرد میهن‌پرست ایرانی روبرو است در جامعه روحانیت و در بین مراجع تقلید نیز باتاسف عمیق مواجه شد.

طبق اعلام مقامات انتظامی‌کلیه افراد محرک واخلالگر در این حوادث شناخته و بازداشت شده‌اند و بزودی پرونده‌اتهامی آنان جهت رسیدگی قانونی به مراجع قضائی ذیصلاح احاله خواهد شد.

در بازرسی از حجره‌ها و محل‌های سکونت افراد بازداشت شده درمدرسه‌فیضیه ودارالشفاء یکعدد بمب دست‌ساز و مقداری مواد منفجره وهمچنین مقادیری اسناد ومدارکو کتب‌کمونیستی کشف و ضبط شده‌است.

کوشش ماجراجویان برای نفوذ به‌محافل مذهبیء وایجاد اغتشاش و تشتت در عالم روحانیت ، براستی خشم ـ برانگیز است . برای ایرانی مسلمان ومعتقدبه حفظ‌حرمت محیط روحانیت ، تحمل‌این که‌مشتی از خدا بی‌خبر و ماده پرست برای پیشرفت مقاصد غیرانسانی خود،کتاب های کمونیستی و «پرچم‌قرمز» را به‌محیط مقدسی چون قم ببرند ، تحمل‌ناپذیر است . خاصه که ایرانی‌میداند ،اینان همان کسانند که روزگاری با جبهه روحانیت که با افکار ماده‌پرستی ایشان مخالفت میورزیدند ، سخت دشمن بودند .

اینان که در شهر مقدس‌قم قصد ـ راه انداختن آشوب داشتند چه‌کسانی هستند ؟جز کمونیستها و روشنفکر نمایان دیروز وآنارشیستهای امروز..

آنها بارها وبارها چهره عوض کردند وهربار امید داشتند که این دفعه حنایشان رنگی خواهد داشت ، و عجبا که علیرغم شکستهای پی‌درپی، از رونرفته‌اند و همچنان‌غرق در اندیشه‌های خام خود هستند. چنان غرق که این‌بار کمونیسم را به محیط‌مقدس مذهب میبرند و نمیدانند که اینکارشان خشم ایرانی‌مسلمان را باوج میرساند.

به فارغ‌التحصیلان اعزامی به‌خارج هزینه تحصیلی وحق‌بیمه‌ماهانه پرداخت‌میشود

سازمان امور دانشجویان وزارت علوم و آموزش عالی طرح جدیدی را برای تعیین میزان هزینه تحصیلی و حق بیمه ماهانه و مخارج چاپ رساله دکتری فارغ‌التحصیلان رتبه اول دانشگاهها را که به هزینه دولت بخارج اعزام میشوند پیشنهاد کرد .

طبق این طرح فارغ‌التحصیلان رتبه اول دانشگاهها ودانشکده های مستقل که طبق قانون و با تائید وزارت علوم‌وآموزش عالی به کشور های خارج اعزام میشوند از آغاز فروردین امسال در کشور های اروپائی ۱۵۰ لیره انگلیسی ، درآمریکا و کانادا ۴۵۰ دلار آمریکائی و در استرالیا ۴۵۰ دلار استرالیائی بعنوان هزینه تحصیلی‌دریافت‌خواهندداشت.

همچنین به‌این دانشجویان بعنوان تهیه کتب درسی در کشور های اروپائی سالیانه ۱۰۰ لیره انگلیس و درآمریکا و کانادا ۲۰۰ دلار آمریکائی و در استرالیا۲۰۰دلارپرداخت میشود .

برای تامین هزینه چاپ و تهیه رساله دکتری فارغ‌التحصیلان اعزامی دولت به خارج تا حداکثر ۱۰۰ هزار ریال پیش بینی شده است .

دانشجویان اعزامی‌بمنظور استفاده از مزایای یاد شده باید گواهی اشتغال به تحصیل و در مورد هزینه خرید کتاب و تهیه رساله دکتری صورت حساب لازم را پس ازگواهی نمایندگیهای شاهنشاهی ایران ارائه دهند .

برنامه صرفه‌جوئی بوزارتخانه‌ها ابلاغ شد

برنامه صرفه‌جوئی دروزارتخانه ها و سازمان های دولتی بعد از ظهر دیروز در وزارت امور اقتصادی و دارائی با حضور حسنعلی مهران معاون کل این وزارتخانه‌برای ذیحسابان‌و‌مدیران امور مالی وزارتخانه ها و موسسات و شرکت های وابسته بدولت تشریح شد و دستورالعمل صرفه جوئی در اقلام‌عمده مخارج به آنها ابلاغ گردید.

بر اساس این دستورالعمل سازمان های دولتی مکلفند بیست در صد هزینه های مربوط به حمل و نقل ، ماموریت داخلی و خارج کارمندان ، سوخت،کالا های مصرفی و مصرف نشدنی ، هزینه خدمات و هزینه های‌مشابه را در سال جاری صرفه جوئی کرده . این صرفه‌جوئی‌ها سی در صد برای خرید اوراق پس انداز مسکن کارمندان اختصاص‌می‌یابد

بر این اساس وزارت امور اقتصادی و دارائی ، ذیحسابان سازمان های‌دولتی را مکلفساخت که میزان اعتبار ومصرف اعتبارات ماهانه به اداره کل تمرکز حسابها در وزارت امور اقتصادی و دارائی ارسال دارند . بررسی‌این گزارش بصورت مداوم دروزارت امور اقتصادی و دارائی ادامه خواهد داشت .

بررسی نهائی آئین‌نامه جدید کمکهای غیر نقدی آغاز شد

بررسی نهائی رقم قطعی افزایش‌کمک های‌غیر نقدی بکارمندان دولت‌درکمیسیونی از مقامات سازمان برنامه ، سازمان امور اداری ووزارت امور اقتصادی ودارائی آغاز شد . امروز یک مقام مسئول دراین زمینه توضیح داد ، افزایش میزان کمک های غیر نقدی بکارمندان دولت قطعی است ولی میزان آن با توجه به وضع اعتبارات حداقل سی و حداکثر تاپانصد ریال پیش‌بینی میشود .

این‌مقام افزود ، کمیسیون بررسی‌کمک های غیر نقدی تا پایان خرداد ماه جاری بکار خود پایان میدهد و آئینامه جدید کمک‌های غیر نقدی پس از تصویب‌هیات دولت بوزارتخانه ها و سازمانهای‌دولتی ابلاغ خواهد شد .

دراین آئینامه در نحوه توزیع کمک های غیر نقدی نیز تغییر داده میشود و محدودیت نوع انتخاب اقلام مصرفی کالاهم لغو میگردد .

این آئینامه ماخذ پرداخت کمک های غیر نقدی از آغاز سال جاری خواهد بودو چنانچه تدوین و ابلاغ آن تا اوایل سال جاری بطول انجامد وزارتخانه ها مطابق آئینامه قبلی ، یعنی براساس دویست ریال ، بکارمندان پرداخت‌میکنند و پس از ابلاغ آئینامه جدید مابه‌التفاوت میزان کمک های غیر نقدی پرداخت خواهد شد.

نخست‌وزیر فردا در نخستین میتینگ انتخاباتی تهران شرکت می‌کند

۴۰۰ بازرس کار نظارت برانتخابات‌را آغاز کردند

نظارت مشترک بازرسان وزارت کشور و بازرسی شاهنشاهی بر نحوه انجام انتخابات‌بطور رسمی از دو روز پیش شروع شد .

هم‌اکنون چهار صد نفر بازرسان این دو مرجع ، برای نظارت بر انتخابات ، درسراسرایران‌پراکنده شده‌اند .

وزارت کشور ما ، اعلام‌کرد که به بازرسان اختیارات تام داده‌شده است و آنها میتوانند در صورت لزوم از دخالت در انتخابات بهر صورت و کیفیت جلوگیری‌کنند .

در میان بازرسان وزارت کشور چند استاندارپیشین‌و معاون‌اسبق وزارت کشور دیده میشوند ،این گروه با تجربیاتی که در کار انتخابات دارند به‌حسن انجام کار ثبت‌نام و اخذآراء نظارت میکنند.

وزارت کشور اعلام کرد که انتشار خبر اعزام بازرسان ناظر بر انتخابات از طرف این وزارت و بازرسی شاهنشاهی ، موجب افزایش عده ثبت‌نام کنندگان شده و برابر آمار ستاد انتخابات برگ های انتخابات صادرشده طی روز های گذشته بطور چشمگیری افزایش یافته است .

رئیس انجمن نظارت مرکزی به انتخابات امروز اعلام کرد که برابر مقررات قانون از عموم کاندیدا ها دعوت کرده تا برای داشتن نماینده ناظر در حوزه‌های اخذ رای هر یک نماینده‌یی معرفی کنند .

وزارت کشورهمچنین اعلام کرد که تعداد برگهای انتخابات توزیع شده برای مجلس شورا و سنا از مرز ۵ میلیون برگ گذشت .

نخست وزیر درمیتینگ

آقای هویدانخست وزیر صبح فردا در میتینگ انتخاباتی تهران که در محل مرکز آموزش‌وزارت نیرو در سرخه حصار برگزارمی شود، شرکت می‌جوید واولین نطق انتخاباتی خودرا در تهران در این محل ایراد می کند.

آقای نخست وزیر ابتدا از تاسیسات این مرکز بازدیدخواهد کردوسپس در میتینگ انتخاباتی که توسط کارکنان شرکتهای‌آب وبرق منطقه‌ای‌تهران وموسسات وابسته ترتیب‌خواهدیافت شرکت میکند .

آقای هویدا سپس‌در ساعت ۹ صبح‌در میتینگ انتخاباتی دیگری که در خانه معلم در خیابان فرح آباد ژاله تشکیل میگردد شرکت خواهد کرد.

دریافت کارت الکترال

پیش از ظهر امروز کارکنان وزارت دربار شاهنشاهی به بزرگترین حوزه ثبت نام محل خودمراجعه و کارت‌انتخاباتی دریافت داشتند .

یک هیات نمایندگی از حزب‌کمونیست فرانسه وارد بیروت شدو اعضای آن با یاسرعرفات وسایر رهبران فلسطین ملاقات کردند . در عکس پل‌اوران (نفر سمت چپ) رهبر هیت نمایندگی حزب کمونیست فرانسه هنگام مذاکره با یاسرعرفات و چند نفر دیگر از رهبران‌فلسطین دیده میشود .
عکس رادیوئی آسوشیتدپرس

آموزشگاه عالی بهیاری شیراز بنام شادروان مسعودی نامگذاری شد

آموزشگاه عالی بهیاری شیر و خورشید سرخ ایران در شیراز بنام شادروان عباس مسعودی نامگذاری شد .برای شرکت در مراسم نامگذاری آقایان مهندس ریاضی رئیس مجلس شورای ملی ، پهلبد وزیر فرهنگ و هنر ، دکتر حسین خطیبی‌نایب‌رئیس مجلس شورای ملی‌و‌مدیر عامل جمعیت شیر و خورشید سرخ ایران و چند تن‌ازمقامات مملکتی به شیراز رفتند .

مراسم نامگذاری آموزشگاه عالی بهیاری شیر و خورشید سرخ ایران در شیراز بنام شادروان عباس مسعودی ، ساعت ۱۱ صبح امروز طی مراسم خاصی برگزار شد و در این مراسم علاوه‌برشخصیت هائی که از تهران به شیراز رفته‌بودند ، گروهی ازمقامات و شخصیتهای محلی‌نیزشرکت داشتند .

طرح ارزشیابی مشاغل پزشکان ودندانپزشکان تغییر کرد

طرح ارزیابی مشاغل ویژه پزشکان‌و دندانپزشکان در شورای سازمان امور اداری و استخدامی کشور اصلاح شد و حداقل امتیازات تعیین‌شده‌برای ارزشیابی شغلی پزشکان و دندانپزشکان کاهش یافت.

براساس‌این اصلاحیه پزشکان ودندانپزشکان برای قرار گرفتن در طبقات ۴ و ۵ شغلی (گروه قطعی ۱)بایدحداقل هفتاد امتیاز وبرای‌قرارگرفتن درطبقه ٦(گروه قطعی ۱۱) بایدحداقل هفتادامتیاز کسب کنند.

در طرح قبلی پزشکان و دندانپزشکان برای قرار گرفتن در گروههای ۱۱ و ۱۲ جدول حقوقی باید بترتیب حداقل ۸۰ و ۱۲۰ امتیاز کسب میکردند.

این امتیازات برای پزشکان و دندانپزشکانی که از لحاظ شغلی تطبیق یاتبدیل شده‌اند نیز کاهش یافته و حداقل آن بترتیب ۶۰و ۸۵ امتیاز تعیین شده است .

عوامل ارزشیابی پزشکان‌و دندانپزشکان در تغییرات جدید تغییر نکرده و همان عوامل سابق که برای اولین‌بار در روزنامه اطلاعات مورخ۲۸آذر ماه ۱۳۵۳ چاپ شد ، میباشد .

۱۷۸ کیلو تریاک و ۱ر۶۸۰ کیلوگرم هروئین کشف شد

اخیرا مامورین مبارزه با قاچاق ژاندارمری کشور موفق به کشف مقادیری مواد مخدر بشرح زیر شدند: تریاک بمقدار ۱۷۸ کیلو و۱۵۰ گرم در مناطق کرمان وبیرجند ـ هروئین بمقدار ۱ کیلو و ۶۸۰ گرم در مناطق تهران وهمدان . قاچاقچیان صاحب این مواد مخدر برای رهائی خودو اغفال مامورین مبلغ۷۸۱ هزار و ۲۵۰ ریال به مامورین ژاندارمری پیشنهاد پرداخت کردند . ولی مامورین تطمیع نشده و مواد مخدر را ضبط و قاچاقچیان را تسلیم عدالت کردند

پنج قلم کالای قاچاق

همچنین آمار کشفیات ۵ قلم کالا های مکشوفه وسیله یگانهای مبارزه با قاچاق ژاندارمری کشور از تاریخ اول فروردینماه ۱۳۵۴ امروز بشرح زیر اعلام شد : سیگار ۳ میلیون و۱۵۳ هزار نخ و ۱۳۲ پاکت و پارچه به مقدار ۱۱۹ هزار و۳۱۹ متر ، ملبوس ۹۱ هزار و ۴۹۹ قطعه، چای ۳۵ هزار و۶۴۲ کیلوگرم. رادیو وتلویزیون وضبط صوت ٦ هزار و ۱۱۳ دستگاه .

ارزش کالاهای فوق در حدود ۲۱۷ میلیون و ۹۳۵۸۸۰ ریال است که بوسیله مامورین ژاندارمری ضبط وبه گمرکات تحویل شد. و قاچاقچیان نیز در مراجع قضائی تحت تعقیب قرار گرفته‌اند .

مرد ٤ کلیه‌ای درگرگان پیدا شد

مردی در گرگان با چهار کلیه زندگی میکند . وی سید ذبیح میرکریمی نام دارد و کارمند بازنشسته وزارت پست و تلگراف است .

سید ذبیح که تاکنون هیچگونه ناراحتی نداشته است ، دیروز بخاطر ناراحتی داخلی، به یکی از پزشکان گرگان ـ دکتر پیرقیدی پزشک جراح و متخصص جراحی عمومی ـ مراجعه کرد و پزشک گرگانی پس از معاینه ، او را برای رادیوگرافی ، به یکی از آزمایشگاه های این شهر ، راهنمائی کرد .

خبرنگار اطلاعات در گرگان مینویسد : در رادیوگرافی که از کلیه های سید ذبیح میرکریمی بعمل آمد ، معلوم شده او چهار کلیه دارد و هرکدام از کلیه‌ها که بیک اندازه‌است، کار خود را بطور جداگانه انجام‌میدهد !

هر یک از کلیه های اضافی این بیمار ، برای پیوند و نجات انسانی ، آمادگی دارد .

کنفرانس اسکان بشری درتهران تشکیل میشود

ایران یکی از کشور های معدودی است که در خصوص اسکان بشری راه حلهای ویژه‌ای به کنفرانس مهم اسکان بشری منطقه آسیا و اقیانوسیه پیشنهاد میکند .

کنفرانس بین‌المللی‌اسکان‌بشری، از روز شنبه هفته آینده بمدت یک هفته درتهران‌برگزار خواهد شد ، و هیاتهای نمایندگی بیش ازبیست کشورآسیا و اقیانوسیه که ریاست برخی از آنها بعهده وزرای مسکن و شهرسازی این کشور ها خواهد بود ، در این اجلاس شرکت میکنند .

کنفرانس تهران توجه خاص خود را معطوف‌به‌مسائل مسکن‌ـ محیط زندگی ـ محیط زیست‌ـ حاشیه نشینی وزاغه نشینی خواهد کرد و راه حلهایی از سوی شرکت کنندگان و ۱۲ کارشناس بین‌المللی که در این خصوص مطالعات وسیعی انجام داده‌اند ، عنوان خواهد شد .

این مطالب را امروز دکتر منوچهر وحیدی ، معاون وزارت مسکن وشهر سازی اعلام کرد.

وی افزود : از سوی ایران موضوع برنامه‌ریزی طرح جامع سرزمین ، در کنفرانس عنوان خواهد شد .

اکنون سازمان مستقلی برای این منظور در وزارت مسکن و شهرسازی وزیر نظر مستقیم‌وزیر مسکن و شهرسازی تشکیل شده است تا از هم‌اکنون توزیع آینده جمعیت ایران را پی‌ریزی کند .

وی افزود در حال حاضر جمعیت شهری ایران ۱۹ میلیون نفراست که ظرف بیست سال آینده به ۳۶ میلیون نفر خواهد رسید . این جمعیت باید بنحو صحیح ودر نقاط مناسب کشور توزیع شود تا مشکلات اجتماعی و اقتصادی بوجود نیاید .

در این توزیع جمعیت حفظ اراضی کشاورزی و بهره‌برداری صحیح از منابع طبیعی و حفظ محیط زیست دقیقا مورد توجه است .

مسئله دیگری که‌ایران با تجربه کافی آنرا در کنفرانس مطرح میکند ، تامین مسکن در جوار مراکز و صنایع است که نمونه خوب آن آریاشهر شهر مسکونی پولاد سازان اصفهان است .

موضوع سوم ، شهرکهای روستائی است که این مسئله نیزبوسیله ایران توجیه خواهد شد.

زبان فارسی در ردیف زبانهای رسمی بین‌المللی قرار گرفت

در مجمع بین‌المللی‌جریان های ادبی در آسیای میانه که از ۲۴ خرداد ماه بمدت ٦ روز در تهران برگزار میشود محققان و دانشمندان کشور های ترکیه ـ هند ـ پاکستان‌ـ اتحاد جماهیر شوروی ـ افغانستان ـ ایالات متحده آمریکا ـ لهستان ـ لبنان ـ انگلستان ـ فرانسه ـ آلمان فدرال ـ ایتالیا ـ اندونزی ـ مالزی و ایران شرکت‌خواهند داشت و ضمن بررسی زبان و ادبیات کشور های آسیای میانه تحولات فرهنگی ومسیر تمدن و اندیشه این منطقه را با توجه به اثرات متقابل‌زبان و ادبیات آن مورد پژوهش قرار خواهند داد .

زبان و ادبیات فارسی در این مجمع بعنوان یکی از ریشه‌دارترین وغنی‌ترین وسائل ارتباطی و انتقال مفاهیم‌علمی و فلسفی و انسانی به‌بررسی گذارده خواهد شد .

دراین کنفرانس بدنبال طرح بررسی تمدن و بررسی تمدن و فرهنگ ملل آسیائی که به ابتکار یونسکو برگزار میشود جنبه های مختلف میراث مشترک فرهنگی تجزیه و تحلیل خواهد شد .

در این کنفرانس مطالعه زبان و ادبیات کشور های آسیای مرکزی بعهده ایران گذاشته شده‌است . در مجمع‌بین‌المللی جریان های ادبی در آسیای میانه زبان فارسی‌برای‌نخستین بار بعنوان یک زبان رسمی بین‌المللی در کنار زبانهای فرانسه و انگلیسی پذیرفته شده است .

اخبارهای کوتاه

معرفی سفرای جدید

ساعت یک بعد از ظهر امروز شاهنشاه آریامهر آقای خلعتبری وزیر امور خارجه‌را در کاخ نیاوران بحضور پذیرفتند .

در این شرفیابی ، وزیر امور خارجه آقای احمداقبال رابسمت‌سفیر شاهنشاه‌آریامهر در لاهه ـ آقای ارسلان نیرنوری را بسمت سفیر شاهنشاه، آریامهر دراسلوو آقای مصطفی علم مطلق‌رابسمت سفیر شاهنشاه آریامهر در خارطوم به پیشگاه شاهنشاه آریامهر معرفی کرد .

ملاقات با دکتر اقبال

بامدادامروز آقای «برنادو برمودزبرسینو» سفیرونزوئلا و آقای «ادواردوکلومبدس بارموله» سفیر ارژانتین بطور جداگانه‌دردربار شاهنشاهی با آقای دکتر اقبال رئیس‌هیات مدیره و مدید عامل شرکت‌ملی نفت ایران ملاقات کرد .

ولیعهد عجمان به ایران می‌آید

حضرت شیخ حمیدبن راشد النعیمی ولیعهد امارت عجمان پیش از ظهر فردا برای دیدار ازایران وارد تهران خواهد شد.

وی در مدت ۷ روز اقامت خود در ایران با مقامات مملکتی ملاقات می کند و به دیدن نقاط مختلف کشور ما می‌رود.

تعیین مالیات پزشکان

برای تعیین میزان مالیات پزشکان کمیته همکاری مالیاتی پزشکان کار خودرا در نظام پزشکی شروع کرد.

کمیته همکاری مالیاتی‌پزشکان مرکب از نمایندگان سازمان نظام پزشکی و ممیزان مالیاتی وزارت دارائی‌کارخودرا برای اعلام نظر در مورد مالیات پزشکان شروع کرد. این‌کمیته تاپایان تیرماه به پرونده های مالیاتی پزشکان رسیدگی می کند.

پرداخت کمک هزینه

کمیته ویژه جنبش نیکو کاری بازرگانان و صاحبان صنایع باحضورآقای عبدالرضا انصاری قائم مقام نیابت ریاست عالیه سازمان شاهنشاهی و خدمات اجتماعی‌و روسای‌اتاق بازرگانی و صنایع و معادن ایران‌ـاتاق تهران‌ـ اتاق‌اصناف پایتخت ـ نمایندگان بانکها ـ بازرگانان ـ صاحبان صنایع‌و اصناف بعد از ظهر دیروز در محل اتاق ایران تشکیل شد.

در این جلسه آقای انصاری هدف‌از دعوت عام والاحضرت شاهدخت‌اشرف پهلوی رابرای شرکت فعالانه کلیه طبقات در جنبش نیکوکاری تشریح کرد.

اعضای کمیته ضمن اعلام آمادگی‌برای شرکت در جنبش نیکوکاری هریک‌اجرای قسمتی از طرحهای تهیه شده از طرف سازمان‌راتعهد کردند وازجمله نماینده بانکها تامین کمک‌هزینه یک هزارخانواده بی سرپرست را تقبل کرد.

توسعه‌روابط دانشگاهی

بعد از ظهر دیروز سفیر لبنان در دربار شاهنشاهی و‌پرفسور عباس صفویان رئیس دانشگاه ملی ایران پیرامون‌امکان‌توسعه روابط دانشگاه ملی بادانشگاه های‌لبنان مذاکراتی‌انجام دادند.

شرکتهای سهامی‌زراعی جدید

ده شرکت سهامی زراعی جدید دراستانهای فارس ـ کرمان ـ کرمانشاهان و چهار محال بختیاری گشایش یافت‌و جمع تعداد شرکت های سهامی زراعی به ۸۰ واحد رسید .

این شرکت ها دراجرای برنامه تشکیل شرکت های سهامی زراعی و تعاونی های تولید روستائی در سال ۱۳۵۴ کار خود را آغاز کرده‌اند .

باین ترتیب ۱۴۱ روستا و مزرعه در زیر پوشش شرکت های سهامی زراعی قرار گرفت جمع ساکنان حوزه عمل این شرکت ها ۳۵ر۶۹۳ نفر و جمع سرمایه آن بالغ بر ۱۸۷میلیون ریال میباشد .

ابلاغ شد

قانون ایجاد سازمان‌نو سازی و تجهیز مدارس‌جهت اجرا ابلاغ شد .

این سازمان‌که‌اینک آئین‌نامه ها و ضوابط آن در دست تنظیم است وظیفه احداث ، بازسازی و مرمت مراکز آموزشی را برعهده خواهد داشت .

باتاسیس این سازمان‌ادارات کل دفتر تهیه و اجرای‌طرح های عمرانی ، دفتر فنی ، ذیحسابی بودجه عمرانی‌عملا منحل و دراین سازمان‌ادغام میشوند و قسمتی از وظایف کارپردازی وزارت آموزش و پرورش نیز بسازمان‌جدید محول میگردد.

سازمان، امسال در مراکز استانها و سال آینده درهمه شهرستانها شعبه‌دایر خواهد کرد .

سخنرانی

بدعوت جمعیت ایرانی طرفدار ملل متحد آقای «ماکسول استانلی» بانی بنیاد پژوهش صلح استانلی در امریکا ساعت ۵ بعد از ظهر فردا در تالار مرکز مطالعات بین‌المللی درباره تقویت نقش سازمان ملل‌متحد سخنرانی می‌کند.

افتتاح نمایشگاه

نمایشگاه بهترین آثار صنایع‌دستی ایران‌ساعت۱۸ امروز که مصادف باروز جهانی صنایع دستی است دربیشگاه علیاحضرت‌شهبانو درتالار کتابخانه مرکزی دانشگاه تهران گشایش خواهد یافت. فرآورده‌های موجود دراین‌نمایشگاه آثار برجسته‌ای ازصنایع دستی است که در اسفندماه سال گذشته درمسابقات استانی بهترین آثار صنایع دستی ایران ممتاز شناخته شدهو برای ارزشیابی نهائی به تهران فرستاده شده است.

گفتگوبا پروفسورپویان

ساعت ۱۰ بامداد امروز آقای وترو الد سفیر جمهوری سوئیس در دربار شاهنشاهی با آقای پرفسور انوشیروان پویان وزیر بهداری دردفتر کار او دیدار و گفتگو کرد .

در این دیدار که بیش از یک ساعت بطول انجامید‌مسائل بهداشتی و درمانی مورد علاقه دو کشور مورد بررسی و تبادل‌نظر قرار گرفت.

استخدام مهندس و کارمند

براساس اختیارات جدیدی که بدستور وزیر مسکن وشهر سازی به مدیران کل مسکن و شهرسازی استانها واگذار شده است ادارات کل مذکور میتوانند نیروی انسانی مورد نیاز خود را اعم از کارمند عادی و مهندس در محل استخدام کنند .

این اختیارات امکان میدهد که مشکل کمبود نیروی‌انسانی در ادارات کل مسکن و شهر سازی استان ها تا حدودی مرتفع شود و این وزارتخانه برای برنامه های وسیع خانه سازی آمادگی پیدا کند .

خیابان یخچال یکطرفه شد

اداره راهنمائی و رانندگی امروز اعلام کرد که بمنظور بهبود ترافیک در خیابانهای شمالی تهران ، خیابان یخچال (حدفاصل خیابان کورش کبیر تا سه راه حکمت) از امروز بطور آزمایشی از غرب‌به‌شرق یکطرفه شده است .

درصورت مطلوب بودن نتیجه ، خیابان مذکور یکطرفه باقی خواهد ماند .

همکاری هوائی

بین ایران و سوئد و نروژ و دانمارک عصر دیروز موافقتنامه حمل و نقل هوائی امضاء شد. باامضای این قرارداد که در وزارت امور خارجه انجام شد. هواپیمائی ملی ایران با کشورهای اسکاندیناوی همکاری های هوائی خواهد کرد.

بنای تاریخی اعلام شد

بقعه تاریخی « ادیس القرن»در ۴۵ کیلو متری شمال غربی کرمانشاه‌بمناسبت ارزش‌تاریخی واعتباری که از نظر آثار تمدن های گذشته دارد توسط کارشناسان اداره کل حفاظت آثار باستانی و بناهای‌تاریخی وزارت فرهنگ و هنر پس از بررسی در فهرست آثار ملی ایران به ثبت رسید .

نرخ فروش ارزها

یک دلار امریکا ۶۶ر۷۷ ریال . یک لیره انگلیس ۱۵۵ر۳۰ ریال . یک مارک آلمان غربی ۲۸ر۶۰ ریال . یک فرانک سوئیس ۲۶ر۸۰ ریال . یک فرانک فرانسه ۱۶ر۷۰ ریال . یکصد فرانک بلژیک ۱۹۳ر۱۵ ریال . یکصد لیر ایتالیا ۱۰ر۷۵ریال. یکصدین ژاپن ۲۳ر۱۰ریال . نرخ خرید دلار سلف حاصل از صادرات : یک دلارامریکا یک ماه ۶۶ر۳۰ ریال . دو ماهه ۶۶ر۱۰ ریال . سه‌ماهه ۶۵ر۹۰ریال‌شش ماهه۶۵ر۳۰ ریال .

پیش‌بینی هوا

هوای‌سواحل‌دریای‌مازندران قسمتی ابری با رگبار های پراکنده در ارتفاعات ، و گاهی نیمه ابری‌باوزش باد در سطح زمین و احتمالا با رگبارهای پراکنده در نقاط شمالی شهر، هوای نواحی غربی ایران، دامنه‌های البرز نیمه ابری با رگبار های پراکنده د رارتفاعات، هوای استانهای‌سیستان‌و بلوچستان و کرمان و سواحل دریای عمان و خلیج فارس وجزایر تنب و ابوموسی، خوزستان و فارس کمی تا قسمتی‌ابری با وزش باد نسبتا شدید در سطح زمین و گرد و خاک محلی، هوای سایر شهرهای ایران کمی تا قسمتی ابری پیش‌بینی میشود .

در۲۴ ساعت گذشته‌آغاجاری با ۴۵ درجه بالای صفر و مشهد با ۹ درجه بالای صفر گرمترین و سردترین شهر ایران بوده‌اند .

در همین مدت درجه حرارت تهران بین حداقل ۲۰ و حداکثر ۳۲درجه بالای صفر نوسان داشته است .

با اعلام دهکده ونک به عنوان منطقه سبز و جنگلی

بار دیگر مسأله کمبود فضای سبز تهران مطرح شده است

تهران در آجر و آهن و دود نفس می کشد

اگر امروز از مسئولان اداره پارکهای شهر تهران در باره فضای سبز شهر پرسشی بشود، آنها فورا تعداد پارکهای تهران را برخ پرسش کننده خواهند کشید و خواهند گفت که تعداد پارکها از چهل و چند پارك تجاوز میکند ،ولی هرگز از زبان این مسئولان نخواهید شنید که سطح فضای سبز این همه پارك چند متر است. علت آنستکه در شهر تهران برای بوجودآوردن سطح استاندارد فضای سبز ـ در برابر سطح محدوده تهران ـ باید حداقل بیست‌وپنج‌میلیون متر مربع فضای سبز ایجاد شده باشد .درحالی که سطح فضای سبز همه پارکهای‌شهر تهران که طی‌چند سال گذشته بوسیله شهرداری‌ایجاد شده ،به حدود یك میلیون متر مربع میرسد.اما در کنار این بی حرکتی شهر تهران در جهت ایجاد و گسترش فضای سبز ، جنگل کاری‌های اطراف تهران چه در سمت غرب و شمالغرب‌و چه در پست‌و بلندیهای شمیران‌نو‌وسلطنت‌آباد وسرخه‌حصار ،شرایط اقلیمی تازه‌یی رابوجود آورده و تهران را از خطر نفوذ غبار و طوفان‌و خاشاك رهانیده است .

★ شورای عالی نظارت برگسترش‌شهر تهران، اقدامات انجام شده در جهت افزایش سطح فضای سبز تهران را کافی نمیداند .

★ تهران‌باید۲۵میلیون متر مربع فضای سبز داشته باشد ، درحالیکه فضای سبزموجودتهران حتی از یك میلیون متر مربع هم‌کمتر است

★ پیشنهادکارشناسان شهرداری ، به کسانی که در خانه خود بیش از حد نصاب درختکاری می کنند باید تخفیف تشویقی در عوارض ـ نوسازی قایل شود ،تا مردم به ایجاد فضای سبز ترغیب شوند...

اکنون بااجرای‌طرح‌های‌سودمند دولتی ، کلیه تپه‌ماهورهای‌اطراف ونک ، شمیران‌نو ، سرخه‌حصار، کن ، سوقان ، گرم‌دره،ورداورد، چیتگر و سطح دشتهای اطراف جاده های کرج واتوبان‌به‌جنگل‌ـ کاری مبدل گردیده واین اقدامات تهران را از یک موقعیت تازه طبیعی برخوردار ساخته است.

مطلب مهم دیگر آنست که اکنون باحفر چهل حلقه چاه عمیق در جنوب تهران که بمنظور تخلیه آبهای زیرزمینی تهران صورت میگیرد مسئولان درنظر دارند که در بخش وسیعی از اراضی دشتهای جنوبی شهر نیزکه‌شامل گودها و بخشهای فیروزآباد و کهریزک میگردد فضای سبز و جنگل کاری بوجود آورند واگر این طرح وبرنامه بمرحله اجرا درآید باید قبول کرد که مفیدترین اقدام درجهت افزایش فضای‌سبز تهران صورت خواهد گرفت .

اقدام جسورانه

انتشار مصوبه شورایعالی‌نظارت بر گسترش شهر تهران ، درزمینه شناسائی دهکده ونک بعنوان منطقه و فضای سبز ، نشان‌دهنده آنست که اعضای این شورا اقداماتی راکه درجهت افزایش سطح فضای سبز شهر انجام گرفته است کافی نمیدانند . بزعم اعضای این شورا افزودن‌فضای سبز دهکده ونک ، با کیفیت عالی به سطح سیصد و پانزده کیلومتر مربعی تهران،یک اقدام جسورانه است واختصاص دادن اراضی گرانقیمتی چون سطح زیربنای دهکده ونک ـ باهزاران درخت کهنسال و هزار ساله ـ بدین‌امر، تنها از عهده‌این شورا برمی‌آید وبس

تصمیمی که درشورایعالی‌نظارت برگسترش شهر تهران گرفته شده ، اگر فضای سبز تازه‌یی را به سطح تهران نیفزاید ، حداقل ازآن چیزی نمی کاهد واز دچار شدن باغات ونک‌بسرنوشتی چون سرنوشت باغستانهای طهران ، باغ‌علاءالدوله (فردوسی کنونی)، عباس‌آباد ، باغچه‌بیدی ، دولاب‌و اطراف جاده‌های شمیران،امیریه، سبزیکاریهای امین‌الملک ودهها محله دیگر ـ که روزگاری درزمره فضاهای سبز اطراف تهران قرار داشتند واکنون به بیابان برهوت ویاشهری باهوای آلوده و جهنمی مبدل شده‌اند ـ جلوگیری میکند. اما دراین میان مردم و ساکنان

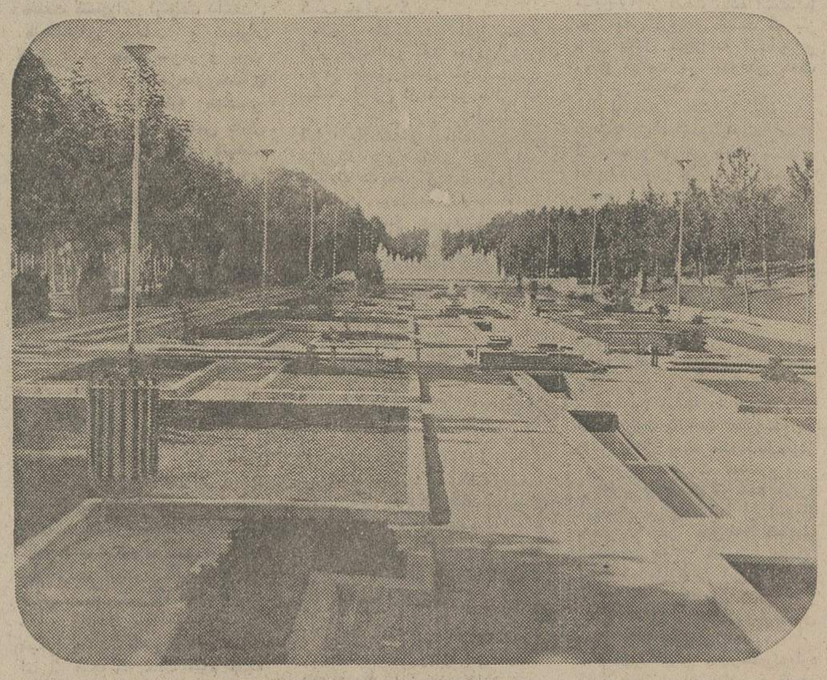

فضای سبز ، بله ، اما ...

شهر تهران ،البته یکسره خالی از فضای سبز نیست ، ولی از لحاظ فضای سبز، در برابر استاندارد های بهداشت جهانی، شرمنده است : پارک هایی که در تهران ایجاد شده ، حتی یک بیست و پنجم فضای سبز لازم‌برای این شهر را تامین نمیکند..

تهران خشك :

این ، نمای شهر شلوغ و پر جمعیت تهران است ، شهری که ازبس دچار کمبود فضای سبز است ، گویی در آن نشانی از فضای سبزدیده نمیشود ... شهر بزرگ تهران،درمحاصره‌ساختمان های بلند وکوتاه‌و دلتنگ کننده، فضای سبز چنان رنج می‌برد ، که درد آن را به‌این آسانی ها درمان نمیتوان کرد ..

دهکده ونک‌هم حقی دارند ، آنها از هزارسال پیش از این ،طبیعت زیبای ونک را که نسل اندرنسل به ارث برده‌اند زنده و شاداب بصورت یکودیعه‌گرانبهانگاهداری کرده‌اند آنها اکنون در ونک درختان گردوی هزارساله دارند بصورت یک ودیعه گرانبهای واینها اسناد زنده امانت‌داری صادقانه مردم ونک است دهکده ونک براستی زیباترین دهکده جهان است . این دهکده در همسایگی اوین و کوهستانهای خوش‌آب و هوای درکه وآبرفت های بسیار زیبای هفت حوض قراردارد وهوای صاف و سالم البرز ازپستی و بلندیهای کوهستانهای شمال میلغزد ودر ونک سرازیر میشود . باین‌دلیل است که درونک گرمای تابستان محسوس نیست وزمستانها نیز این منطقه زیبائی خاصی دارد.

درخت‌هامی خشکند.

ونکی‌ها میگویند : ماسالهای سال امانت داری کردیم و این ودیعه طبیعی را درونک شاداب نگاهداری کردیم، حالا که آنرا به شهرداری میدهیم چه تضمینی درنگاهداری سالم آن دارند ؟

آیا شهرداری قادر است هزاران درخت نارون بیمار تهران را که درخت بومی ایران استدرمان کند ؟ آیا هرساله هزاران درخت تازه کاشت شهرداری‌درخیابانهای تهران از بی‌آبی نمی خشکد ؟ اینها مسائلی درخور توجه است وساکنان ونک در مورد همین مسائل است که درخواست بذل توجه دارند .

آقای زاهدی یکی از معتمدان ونک آرزو میکند که ایکاش تهران گسترش پیدا نمیکرد و ونک رادر بر نمیگرفت . او اکنون درخانه آباء واجدادی‌اش زندگی میکند و آنجا را دوست دارد . زاهدی که سخت به خانه و کاشانه‌اش دلبسته است اشاره به چشمه‌ای در کنار خانه میکند و میگوید : « ازشهر و تمدن متنفرم،میخواهم که ونک همچنان بصورت یک دهکده زیبا بماند تا آنکه در اطرافش هتل های ونک ، آریاشرایتون و غیره پارکوی و اتوبان ساخته شود.

زاهدی میگوید تردید ندارد که این گفته های او رویائی بیش نیست و پیشرفت مملکت و شهر خواه و ناخواه ونک را در مسیر تحولات شهری قرارداده است . منتهی برای آنکه این‌دهکده‌بشکل طبیعی خود باقی بماند ، راه شورایعالی نظارت و شهرداری را بعنوان یک راه‌حل منطقی قبول میکند و شرط میکند که پس حداقل در برابر تصرف خانه وکاشانه آباء واجدادی‌اش ، در یک محله دیگر ونک به او زمینی بدهند تا او ازاین منطقه بیرون نرود و تازنده است آب و هوای ونک در اختیارش باشد.

اختلافات مالك‌وزارع

اسماعیل حبیبی یکی دیگر از ونکی‌ها نیز همین عقیده رادارد و میگوید : شهرداری باید دهکده ونک رابه پارک مبدل‌کند و در حفظ و حراست درختان منطقه بکوشد .

آقای حبیبی میخواهد که به او ودیگر همسایگانش در اراضی دولتی ونک زمین با سند بدهند ودر مقابل ، خانه‌ها وباغات آنها

بقیه در صفحه ۱۳

چون جیب شما قفل و کلید ندارد

کیف پولتان را با دفترچه حساب پس انداز در گردش بانک ملی ایران عوض کنید

با یک دفترچه حساب پس انداز در گردش ما محافظت پول شما را بعهده میگیریم و در سراسر کشور با ۱۵۰۰ شعبه و ۱۵۰۰۰ کارمند در اختیار شما هستیم.

ازامشب در بهترین گروه سینمائی پایتخت

نیاگارا ـ میامی ـ رکس ـ الوند ـ کیهان ـ مارلیک

اسکار ـ ارانوس ـ شهرام ـ وسیلوانا وسیلورسیتی (قلهك)

بیک ایمانوردی . نوری کسرائی
و میری
قسم
شهناز
احمد معینی
فرشته . اشرف
اکبر اصفهانی . دهقان
ذبیح ذبیح پور . زانیچ
ح . شهاب . خوشبخت
عباس مختاری
با معرفی کودک هنرمند
آرزو مهران
و مهران صدری
رقص نادیا
مدیر فیلمبرداری:
حمید مجتهدی
آهنگ انوشیروان روحانی
پخش از پانوراما

همزمان باتهران درشهرستان‌های ★ مشهد (متروپل ـ سانترال) ★ رشت (کوروش) ★شیراز(پارس‌ـسعدی) ★ اصفهان (نقش‌جهان‌ـ مایاك)★آبادان (ایران‌ـخورشید‌ـ متروپل) ★ اهواز (آریا) ★ تبریز (متروپل ـ کریستال) ★ کرمانشاه (آتلانتیك) ★ بندر پهلوی (گل سرخ) ★ قزوین (آریا) ★ بابل (شهرفرنك) ★ گرگان‌ـ (مهتاب) ★ یزد (سهیل)

اطلاعات
بنیانگذار : عباس مسعودی
صاحب امتیاز و مدیر : فرهاد مسعودی
سردبیر : احمد شهیدی
سال چهل و نهم
محل اداره : خیابان خیام . ساختمان اطلاعات. تهران
تلفن : ۳۱۱۰۷۱ تا ۳۱۱۰۷۹
تلکس: ۲۲۳۶ ـ تلگرافی : اطلاعات ـ تهران

یک فرصت دیگر...

باتشکیل کنفرانس وزیران ونمایندگان ۱۳کشور عضو اتحادیه تولیدکنندگان نفت‌ـاوپك‌ـ باردیگر دنیا ازاحتمال افزایش قیمت‌نفت گفت‌وگومیکند.

اگرکنفرانس‌گابون رسما تصمیم به‌افزایش‌بهای‌نفت بگیرد،مطلقا جای‌تعجب یااعتراض نخواهدبود. برای‌این‌که مدتهاست‌کشورهای تولید کننده نفت یکصدامیگویند ادامه‌تورم وافزایش مستمر قیمت‌کالاهای اساسی،از قدرت‌خریدآنها میکاهدودرست مثل اینست‌که قیمت‌نفت پائین وبازهم پائینتر بیایدولی‌متاسفانه این‌اعتراض بگوش‌کشور های صنعتی غرب فرو نمیرودوحرکتی‌که‌دال بر مقابله موثربا تورم‌باشد ،از ناحیه‌این کشورها دیده‌نمیشود.

رئیس بانك‌مرکزی که ریاست هیات نمایندگی‌ایران رادرکنفرانس لیبرویل‌ـگابون‌ـ بعهده دارد، ضمن گفت‌وگوبا روزنامه‌نگاران تاکید کرده است که‌نباید ازکشورهای‌صادرکننده نفت توقع داشت تاوان درماندگی‌کشورهای صنعتی‌غرب را درمهار کردن تورم بپردازندو این، نظریه تمامی‌کشورهای نفتخیزاست که‌درسنگر «اوپك» از منافع حقه خود دفاع‌میکنند.

براستی دنیا بایدممنون دستگاه‌خلقت‌باشدکه‌نفت را بصورت یك کالای انحصاری دراختیارکشورهای ثروتمندوقدرتمند قرار نداده‌است والاخدا میدانداین‌ماده حیاتی چگونه‌و باچه قیمت بدست مصرف‌کننده اینسوی دنیا میرسید. تنها تصوریك چنین‌وضعی‌کافی است تا همه ملتهایی که‌درحال‌حاضر ازتاثیر افزایش مجددقیمت نفت براقتصادکم توان خود نگرانند ،پشتشان ازوحشت‌بلرزد.

با اینهمه،علی‌رغم همه‌عواملی‌که حقانیت «اوپك» رادربالا بردن قیمت‌نفت تنفیذوتسجیل میکند، ازمجموعه گزارشها چنین‌برمی‌آید که کشورهای صادرکننده نفت‌تصمیم ندارنددرکنفرانس گابون‌راجع‌به افزایش قیمت‌نفت تصمیمی بگیرندو به‌اغلب احتمال‌اقدامات خوددراین اجلاسیه‌به‌مطالعه پیرامون گزارش کمیسیون اقتصادی‌اوپك دائربرحذف دلاروجایگزین ساختن‌پول مفروض بین‌المللی ـمیانگینی از۱۶ ارزمعتبر جهان‌ـبعنوان مبنای محاسبه قیمت نفت محدود خواهندکرد.

این‌اقدام درعین‌حال‌که بنحوی‌زیان‌حاصله ازمحاسبه قیمت‌نفت رادرمواقع تزلزل‌وتنزل ارزش‌دلارجبران میکند«ارزش‌هرواحد پول‌فرضی بین‌المللی معادل ۱٫۲۵ دلاراست» ولی‌طبعا چاره‌ساز ضرری که‌ازادامه تورم‌جهانی متوجه‌کشورهای صادرکننده نفت‌میشود‌ـدریکساله اخیر تاحدود ۳۵ درصد ازقدرت خرید این‌کشورها‌کاسته است‌ـ نخواهد بود. کشورهای عضو«اوپك» تصمیم درباره‌قیمت جدید نفت رابه‌ماه سپتامبر موکول کرده‌اندواین ،مهلتی‌است‌که برای ممالك صنعتی‌غرب قائل میشوند تامگر درزمینه‌کنترل تورم‌و متوازن‌ساختن‌بهای ۳۰قلم ازکالاهای اساسی باقیمت‌نفت قدمی بردارندوکاری بکنند.

کشورهای صادرکننده‌نفت ،برخلاف آن‌گروه ازکشورهای‌صنعتی که‌هرگاه پای مباحثات اقتصادی‌وبازرگانی پیش‌می‌آید روی ترش میکنند ومیگویند درتجارت جایی‌برای احساسات نیست ،نشان‌داده‌اند که‌نسبت به‌تاثیر افزایش‌قیمت نفت براقتصاد کم‌طاقت‌کشورهای جهان سوم‌و حتی اثرات‌آن برتوسعه اقتصادی‌کشورهای پیشرفته احساس مسئولیت میکنندو حتی‌الامکان مایلند بجای‌بالا رفتن قیمت نفت،عواملی که‌موجب این افزایش میشود ازمیان برود. اما درصورتی‌که‌کشورهای قدرتمند وثروتمند صنعتی برای‌کنترل تورم اقدامی نکنند، آنگاه‌اوپك ناچار خواهدبود باتاخاذ تصمیمات لازم، منافع اساسی خودرا حفظ‌کند.

جنگ هواپیماها در اروپا

امریکا سرانجام درنبردبرای بزرگترین معامله اسلحه قرن‌که مدت یکسال این کشوررا بافرانسه درگیر کرده‌بوددرتمام مدت‌آکنده از طوفان ها وبحرانهاوانواع نیرنگها بودبرنده شدوفرانسه راشکست داد. اکنون‌بیم آن‌میرود که‌دولت لئوتیندمان نخست‌وزیر بلژیك تبدیل به‌یکی از قربانیان کشمکش‌ورقابت امریکاوفرانسه‌شود.

کابینه تیندمان روز شنبه گذشته‌وقتی تصمیم گرفت‌که هواپیما های اف۱۶ ساخت شرکت جنرال دینامیك امریکائی رابرای‌جایگزین کردن آن‌به‌جای استرایت‌فایترهای ۱۰۴ موجود وازمد افتاده نیروی هوائی بلژیك انتخاب‌کند واف۱۶ رابرمیراژ اف یك‌فرانسه ترجیح‌دهد در حقیقت پیروزی امریکا رابرفرانسه تضمین کرد.تصمیم کابینه بلژیك تنها فتوایی بودکه چهارکشور اروپایی نروژ ـدانمارك ـ هلندو بلژیك به‌آن‌نیاز داشتند، تاهماهنك بایکدیگر ۳۳۴ فروندهواپیمای اف ۱۶ امریکایی رابرای نوکردن تجهیزات نیروهای هوائی خود خریداری کنند.

بعدازاین‌که کابینه بلژیك تصمیم خودرا دراین مورد گرفت ، تیندمان بلافاصله تبدیل‌به آماج انتقادهای بیرحمانه حزب‌کوچك والونهای فرانسوی زبان‌بلژیك گردید. این‌حزب درکابینه ائتلافی لئوتیندمان دارای ۴وزیراست.

ازطرف دیگر کمیته‌اجرائیه جبهه کوچك والونها نیز بااکثریت ۴۱رای دربرابر ۳۷رای درروزیکشنبه تصمیم گرفت که‌اعمال فشار خود رابرای خرید هواپیمای میراژ فرانسوی کماکان ادامه دهد. این تصمیم درعین‌حال نشان‌داد که نمایندگان والونها درپارلمان بلژیك روز پنجشنبه ممکن است بخاطر انتخاب اف ۱۶ امریکائی ازطرف‌دولت بلژیك، به‌کابینه تیندمان رای‌عدم اعتماد بدهند.

جبهه‌والون چنانکه اشاره‌شد نماینده بلژیکی های فرانسه زبان در کشور بلژیك‌است‌که مردمان‌آن‌رافرانسه زبان هاوفلاماندیها تشکیل میدهند .جبهه والون‌ها نیز مانند دولت فرانسه احتجاج کرده است که‌انتخاب کردن هر هواپیمایی غیراز هواپیما های اروپایی‌برای جایگزین کردن‌آنها به جای اف ۱۰۴ های‌موجود نیروهای هوایی‌بلژیك وهلندودانمارك ونروژ جلوی بوجودآمدن یك صنعت هواپیما سازی مطلق اروپایی راخواهدگرفت.

چهاروزیر والون که‌درکابینه تیندمان عضویت دارند گفته‌اند که علیرغم تصمیمی که روز شنبه درمورد بزرگترین معامله اسلحه قرن‌گرفته شده‌است بازهم میتوانند بادولت موجود بلژیك‌کار کنند. اما فرانسواپرن وزیر اصلاحات بنیادی‌کابینه تیندمان که‌یکی ازرهبران برجسته جبهه والون‌هاست‌اعلام‌کرده‌است که‌اگر هم‌مسلکان‌پارلمانی وی بدولت کنونی رای‌عدم اعتماد بدهند خودراناگزیرخواهد یافت‌که استعفاکندو ازدولت‌خارج‌شود.

هرگاه چهاروزیر والون استعفاکنند برای تیندمان چاره‌ای‌باقی نخواهد ماندجزاین‌که صاحب یك‌دولت متکی به‌اقلیت شودو یادرغیر اینصورت استعفای دسته‌جمعی تمام‌کابینه‌اش راتسلیم کند.

سیاستمداران اقلیت پیش‌بینی کرده‌اندکه تیندمان مضافا در معرض این خطرنیز قرار داردکه ازپارلمان رای‌عدم اعتماد دریافت‌کند.

جبهه والون‌ها وگروه پارلمانی کوچك‌دیگری که‌باوالون‌ها ائتلاف‌دارد جمعا درپارلمان ۲۱۲ نفری‌بلژیك دارای۲۵کرسی هستنداما علاوه براین‌۸۵ نفردیگر ازاعضای پارلمان رانیز سیاستمداران اقلیت و مخالفان دولت راتشکیل‌میدهند.

نقش کانال سوئز در توسعه کشتی رانی در خلیج فارس و اقیانوس هند

نوشته : فریبرز عطاپور نماینده اطلاعات در خاورمیانه

قاهره ـ کانال سوئز قبل ازآنکه در پنجم ژوئن ۱۹۶۷ بسته شود ۱۵ درصد از ترافیک‌تجارت‌دریائی جهان را جذب میکرد. ۸۵ درصد از این تجارت را ترافیک‌کشتی‌ها و کالاهائی تشکیل میداد که یا از بنادر اروپائی می‌آمدند و یا به آن بنادر میرفتند . درحدود ۴۵درصد از کشتی‌هائی که‌ازآبراه ترانزیتی کانال سوئز عبورمیکردند نفتکشها بودند ، اما از نقطه‌نظر وزن محمولاتی‌که بوسیله‌کشتی‌ها از کانال سوئز عبورداده میشدند، نفتکشها حامل سه‌چهارم از وزن تمام کالاهائی بودند که رامرفتو آمد آنها کانال سوئز بود. کشور های ایتالیا ، فرانسه، انگلستان ، هلند بلژیک و آلمان به ترتیب‌ذکر اسامی‌شان عمده‌ترین دریافت کنندگان محمولاتی بودند کـه کشتی‌های عازم شمال از طریق کانال سوئز حمل میکردند. آنچه که ایتالیا از رهگذر این قسمت از ترافیک دریائی دریافت میکرد با آنچه که انگلستان و فرانسه بر رویهم از همان ترافیک دریافت میکردند برابر بود . کل‌محمولاتی که از طریق کانال سوئز بطرف بنادر نیمکره آمریکائی میرفت‌معادل یک پنجم محمولاتی‌بودکه‌به ایتالیا فرستاده میشد و همچنین برابر با نیمی از کالاهائی بود که از طریق کانال سوئز به‌بنادرانگلستان ارسال میگردید .

اینهاست برخی از واقعیات اساسی که از بررسی گزارش مشروحی که سازمان کانال سوئز برای ۱۹۶۶ و سه‌ماهه اول ۱۹۶۷ در ماه مارس همان سال انتشار داده است بدست می‌آید .

جزئیات آماری گزارشهائی ازاین قبیل بخودی خود شواهد قابل ستایشی از خبرگی و کفایتی‌است که مصریها بعد از ملی کردن‌کانال سوئز در اداره امور آن بخرج میدادند . صرفه‌جوئی در مسافت و راهی که کشتی‌های تجارتی به هنگام عبور کردن از کانال سوئز طی میکنند ، طبیعتا از بندری تا بندر دیگر فرق میکند . امابهرحال نکاتی از این قبیل بسیار شایان توجه است که بین بمبئی در هند و بندر ادسا در دریای سیاه ، صرفه‌جوئی‌در مسافت راه‌کشتی‌ها ـ وقتی که از کانال‌سوئز عبورکنند. ۶۰ درصد است و در فاصله‌خلیج فارس‌تا لندن‌صرفه‌جوئی درمسافت که از برکت عبور کشتی‌هاازکانال سوئزامکان پذیر میشود ۵۰درصد است. درصدهائی که ذکر شد در مقایسه با راه درازی است کـه کشتی‌ها باید به هنگام دور زدن دماغه امید نیک در آفریقای‌جنوبی طی کنند .

در اکتبر ۱۹۷۳ کنفرانس‌توسعه و تجارت سازمان ملل متحد (اونکتاد) که در ژنو تشکیل شد برآورد کرد که بسته بودن کانال سوئز مستقیما باری سنگین بر هزینه‌های بازرگانی‌بین‌المللی‌تحمیل کرده که بالغ بر ۱٫۷ میلیارد دلار بوده است و بانک جهانی بنوبه خود محاسبه و پیش‌بینی کرد که باز شدن کانال‌سوئز اجازه‌خواهد داد که ظرف ۵ سال از ۱۹۷۵ تا ۱۹۸۰ بیش از ۸ میلیارد دلار در مخارج تجارت دریائی جهان صرفه‌جوئی شود .

نظر به‌افزایشی‌که درقیمت‌سوخت حاصل شده است و از آنجا که سوخت به تنهائی ۳۵تا ۵۰ درصد از هزینه حمل‌ونقل‌را دربرمیگیرد، هراندازه صرفه‌جوئی که‌درمسافت حاصل شود به میزانی فاحش از هزینه حمل‌ونقل کالاهای تجارتی خواهد کاست . هرچند مالیاتی‌که قرار است دولت مصر بابت عبور کشتی‌ها از کانال سوئز درمرحله جدید کار آن دریافت کنددرمقایسه با نرخی که درژوئن ۱۹۶۷وجود داشت دوبرابر بیشتر خواهدبود، با اینحال درآمدی که از این محل عاید خزانه مصر خواهد شدتنها درحدود نیم میلیارد دلار خواهد بود و به بیان دیگرعوایدمستقیمی که مصر از ترافیک دریائی در کانال سوئز خواهد داشت کمتراز عوایدی خواهد بود که نصیب استفاده کنندگان از کانال سوئز خواهد گردید .

با اینحال از نظر اقتصادی باز شدن کانال سوئز هم برای مصر و هم برای استفاده‌کنندگان‌ازکانال بسیاری امتیازها و فایده های‌غیر مستقیم نیز خواهد داشت .

معاش ۲ میلیون نفر

درمورد مصر لازم استیادآوری شود که این کشور درگذشته معمولا از محل خدمات وتعمیراتی که در منطقه کانال سوئز انجام میگرفت دوبار بیش از مالیاتهائی که مستقیما بابت ترافیک کشتی‌ها در کانال سوئز دریافت میکرد درآمد داشت. منطقه کانال‌بخودی خود مرکز معاش تقریبا ۲ میلیون نفر از مردم مصر بود و آواره شدن این مردم برائر بسته شدن کانال سوئز باری سنگین بر دوش اقتصاد مصر تحمیل کرد .

منطقه کانال بیش از خالی شدن از مردمی که درآن زندگی‌واعاشه میکردند کانونی از فعالیت های صنعتی بود که بطور عمده با صنعت کشتیرانی ارتباط داشت . کارگاههای ساخت و تعمیرات کشتی‌ها در بنادر سوئز و پرت توفیق ، شرکت کشتی‌سازی‌تمساح در اسمعیلیه ، کارخانه مهندسی پرت‌سعید ، شرکت سهامی کانال برای تاسیسات بندری و شرکت ریسمان بافی کانال همه و همه‌از قربانیان بسته شدن کانال سوئز بودندکما اینکه بسیاری‌ازموسسات دیگر از قبیل کانال تکس و کانالکترون و غیره نیز به همین سرنوشت غم‌انگیز دچار شدند .

اکنون درحالیکه جنب‌وجوش نوسازی منطقه کانال جریان‌دارد، در این ناحیه هنوز هم زیر بنای بسیار مستحکمی از تاسیسات صنعتی‌و مربوط به تجارت‌دریائی وجود دارد که از روزگار قبل‌از بسته شدن کانال به ارث رسیده است. علاوه بر این باز کردن دوباره کانال سوئز به معنای گشودن دوباره خطوط ساحلی خلیج سوئز بروی توریسم و جهانگردی است . این سواحل برای جهانگردانی که علاقمند به شنا و غواصی و ماهیگیری‌هستند نوعی بهشت زمانی خواهد بود . اما از آنجا که خط مقدم جبهه اسرائیل در صحرای سینا بیش‌از ۲۵ کیلومتر از ساحل شرقی‌کانال سوئز فاصله ندارد ، ناگزیراجرای طرحهای بزرگتری برای توسعه کشاورزی قسمتی از منطقه کانال که در ساحل شرقی‌آنو درحاشیه صحرای سینا قرار گرفته است ، هنوز تا مدتی بتاخیر خواهد افتاد .

گرچه ترانزیت تانکر های‌نفتکش بخش بزرگی از مجموع ترافیک کشتی‌ها را درکانال سوئزتشکیل خواهد داد،معهذا رشد وافزایش عمومی مبادلات بازرگانی جهانی اجازت میدهد تابتوان پیش‌بینی کرد که ترافیک غیرنفتی نیز رونق بسزائی در کانال سوئز کسب خواهد کرد .

کشور هائیکه در شرق سوئز قرار گرفته‌اندو نفت موردنیازشان را از طریق کانال سوئز وارد میکنند اکنون از کشور هائی که در غرب سوئز قرارگرفته‌اندمقادیر قابل ملاحظه‌ای مصنوعات و فرآورده های صنعتی نیز وارد مینمایند که چون قسمت مهمی از این‌کالاها بوسیله کشتی‌ها گروه « کنتاینر » حمل خواهدشدبنابراین کالاهای یادشده نیز از کانال سوئز عبور خواهند کرد زیرا این قبیل کشتی‌ها هم میتوانند ازکانال بگذرند .

مواد غیر نفتی

از طرف دیگر درجهان صنعتی اکنون تقاضای روزافزونی برای منابع ومواد خام واولیه کشور هائی که در شرق سوئز قرار گرفته‌اند وجود دارد واشاره مادر اینجا به مواد خام‌غیرنفتی است. این قبیل کالاها مانند پشم ، مس ، مواداولیه لاستیکی ، مواد غذائی و غیره بنوبه خودبوسیله کشتی هائی حمل خواهند شد که از طریق کانال سوئز واز کشور های شرق آفریقا و استرالیا و زلاندنو و شبه قاره‌هندوخاوردور، [illegible] بنابراین از این پس حجم مواد اولیه غیر نفتی که از راه‌کانال سوئز بطرف شمال خواهد رفت، وکالاهای ساخته شده‌ای که‌بازهم از طریق کانال سوئز بطرف جنوب سرازیر خواهد گردید ، بمیزان قابل ملاحظه‌ای افزایش خواهدیافت .

بندر عقبه که از طریق آن‌پتاس وفسفات صادراتی اردن‌عبورمیکند ازبازشدن دوبـاره کانال سوئز بهره‌ای عظیم خواهدبرد ، کمااینکه بندر سودان نیز که از طریق آن محصولات کشاورزی سودان عبور میکند ، باعبورکردن از راه دریائی بسیار ارزانتر وکوتاهتر کانال سوئز بمیزان فاحشی بهره‌مند خواهد شد و بعبارت دیگر از این‌پس صادرات فلاحتی سدان به اروپا هزینه بسیار کمتری برای‌صادرکنندگان‌سودانی خواهد داشت .

بهمین منوال بندرعدن بـا تاسیسات تعمیرات کشتی و پالایشگاه نفتی که در آن وجود دارد بعداز بازشدن کانال‌سوئز اکنون میتواند منتظر بازیافتن کامیابی ورونق بعد بخش‌عمده نفت تصفیه شده‌ای که درگذشته‌از طریق کانال سوئز حمل میشد به انگلستان میرفت و نیمی ازآن را فرآورده های نفتی تصفیه شده درپالایشگا عدن‌تشکیل‌میداد. از طرف دیگر ایتالیا که قسمت بزرگ فرآورده‌های نفتی مورد نیازش را در پالایشگاههـای ایتالیائی تصفیه‌میکرددریافت‌کننده بخش عمده نفت خامی بود که‌از کانال سوئز عبور داده میشد .

ایتالیا به تنهائی دران زمان سه برابر نفت خامی را که انگلستان از طریق کانال سوئز واردمینمود از همین راه آبی دریافت میکرد. باپالایشگاههای بزرگی کـه در منطقه خلیج فارس ساخته شده است پالایشگاه عدن دیگراهمیت سابق را از دست داده است.اما در عوض تردیدی نیست که باز شدن کانال سوئز به آبادانی و رونق فعالیت در بندرعدن کمک فراوانی خواهد کرد .

با اطمینان میتوان پیش‌بینی کرد که بازشدن دوباره کانال‌سوئز از جنب و جوشی که طی‌سالهای اخیر دربندر «کیپ» درآفریقای جنوبی وجود داشته است خواهد کاست

بسته شدن کانال سوئز موجب شده بود که بندرمذکور بیکی از مراکز مهم‌تردد کشتیهائی کـه ناگزیر بودند دماغه امید نیک را دوربزنند تبدیل شود.

باوجود این بندری که بدون ذره‌ای تردید ، بیش‌از هرجای دیگری از بازشدن کانال سوئز سخت‌ترین زیانها را خواهد دید بندر بیروت پایتخت لبنان خواهد بود . بعداز بسته شدن‌کانال‌سوئز بندربیروت بصورت عمده‌ترین‌بندر ترانزیتی برای ممالک شبه جزیره عربستان درآمد . اما از آنجاکه بیـروت در سرراه خطوط کشتیرانی قرار ندارد ، طبیعی است که بازرگانی آن از طریق ترانزیت و ترافیک دریائی در نتیجه گشوده شدن دوباره‌کانال سوئز لطمه خواهد دید .

در مورد ایران ، بازشدن‌دوباره کانال سوئز برای بنادر خرمشهر وبندرعباس مژده‌ای عالی است . از سر گرفته شدن کشتیرانی بین‌المللی درکانال‌سوئز موجب خواهد شد که باحتمال زیاد از این‌پس کشتی‌ها در سرراه خود به شبه قاره هند واسترالیا و خاوردور تردد های مکررتـری درخرمشهر و بندرعباس داشته باشند و در همان‌حال ارزان‌شدن کرایه حمل‌ونقل دریائی که بنوبه خود ارمغان گشوده شدن کانال سوئز خواهد بود برحجم‌کالاهائی که وارد بنادر جنوبی ایران میشوند بیافزاید . بازشدن مجدد کانال سوئز برای احیای تجارت و کشتیرانی در خلیج فارس و اقیانوس هند اهمیتی اساسی خواهند داشت

عضویت در بازار مشترک تب مبارزه داخلی انگلیس راتسکین نمیدهد

گزارش یدالله زندیه نماینده اطلاعات درلندن

مناقشه طولانی و حاد طرفداران و مخالفین ادامه عضویت انگلیس در بازار مشترک ، تمام سازمان های سیاسی ، سندیکائی و منطقه‌ای‌این کشور را بهچنان نفاق و اختلال عظیمی مبتلا ساخته است که علیرغم پاسخ مثبت دادن برای ماندن در جامعه اقتصادی اروپا ، انگلیس بیش از همیشه به سوی هرج و مرج سیاسی و قطبی شدن هرچه بیشتر نیروهای فعال منطقه‌ای پیش میرود .

بزرگترین دردسیاسی جامعه انگلیس این‌است که هر سازمان سیاسی یاکارگری و تمام جنبش های جدائی خواه منطقه‌ای معتقدند که حق‌تعیین سرنوشت جداگانه آنها ، حقی است متعلق به گروه های مربوطه ولذا از دیدگاه سیاسی آنها هرگز عاملی بعنوان«تصمیم ملی» ویا«اراده‌همگانی» ملت وجود خارجی‌ندارد . تاریخ آینده انگلیس هرگز گناه کمرشکن هارولدویلسون را درمورد ابداع غیر قانونی «رفراندوم» برای تحصیل رای مردم نخواهد بخشید. رفراندم ، حاکمیت قانونی واساسی پارلمان را برحسب قانون اساسی انگلیس موردمخاطره قرار داده است .

نباید تعجب کرد که بزودی تمام اقلیت های ناآرام انگلیس برای تحمیل خواسته های خود ازدولت تقاضای رفراندوم‌در مورد مسائل بیشمار ملی نظیر اعطای استقلال باسکاتلند و یا بیرون راندن نیروهای نظامی‌انگلیس از ایرلند بکنند .در روز های طوفانی مبارزات سیاسی قبل‌از روز تاریخی پنجم ژوئن طرفداران و مخالفین ادامه عضویت انگلیس دربازار مشترک صریحا بارها اعلام کردند کمرای مثبت یامنفی ملت، و شکست محتوم یکی ازاین دوگروه تاثیری در ادامه‌مبارزه طولانی آنها نخواهد داشت ترمیم کابینه هارولد ویلسون نه‌تنها تاثیری دردرمان دودستگی های خطرناک حزب کارگر ندارد ، بلکه این امر به جنگ های داخلی حزب و جامعه انگلیس بیش‌از پیش دامن‌خواهد زد .

ترکیب پیچیده سیاسی جامعه انگلیس طوری است که برکنار کردن تونی‌بن (وزیر صنعت)و یامایکل فرد (وزیر کار) از پست‌های دولتی ، محبوبیت ملی آنها رادرمیان اقلیت های خشن سندیکائی افزایش میدهد واین اقلیت ها با حمایت های مالی عظیمی که‌از طریق حق عضویت های اجباری کارگران تامین کرده‌اند قادر هستند که بایک اعتصاب طولانی دولت هارولدویلسون را بزانو درآورند اهمیت تاریخی مسئله عضویت انگلیس در بازار مشترک این است که مخالفین عضویت، تمام ماهیت سیاسی و بوروکراتیک ـ بروکسل را بمعنای واقعی کلمه مغایر با استقلال وآزادی باستانی بریتانیای کبیر میدانند اکثریت مخالفین عضویت معتقدند که بازار مشترک یعنی استعمار واستثمار بریتانیا بوسیله نیرو هـای انتصابی بروکسل ومحو خصوصیات ملی و سنتی انگلیس توسط کسانیکه قرنها باامپراتوری انگلیس دنائت ورزیده‌اند .

پاسخ مثبت دولت انگلیس شاید حداقل‌برای دهسال آینده خیالی سرمایه‌داران و سرمایه‌گذاران خارجی و داخلی را راحت‌کرده باشد ولی‌تردیدی نیست که کمونیستها و جناحهای افراطی چپ و راست همچنان به مبارزه و خرابکاری خود علیه ماشین بازار مشترک ادامه خواهند داد.

ویلسون همزمان با پایان گرفتن کابوس رفراندم مصمم‌است که با قاطعیت و خشونت تمام راه را برای ثبات اقتصادی کشور هموار کند . هارولدویلسون شانس و امکانات چندانی برای تامین وحدت ملی و حزبی خود ندارد و شاید تنها نقطه امیدویلسون فراهم‌کردن امکانات‌وسیعی برای تحقق آرمان‌های افراطی دست‌چپی‌ها و مالا خرید سکوت‌ورضایت آنهابرای‌همکاری بابروکسل است. دست‌چپی‌ها خواهان ملی‌کردن تمام صنایع و موسساتی هستند که درآمد سالیانه آنها بیش از پنج میلیون لیره استرلینگ و این مسئله‌بدین معنا است که تقریبا پنجاه هزار کمپانی خارجی‌و داخلی در دهسال آینده بمالکیت دولت درخواهند آمد .

این حق‌السکوتیهای گزافی‌است که‌ویلسون چاره‌ای جز پرداخت آن ندارد و منزوی کردن‌و سرکوب کردن نیروهای‌افراطی دست‌راست بمراتب کار ساده‌تری است .

ملت انگلیس بهرصورت رای مثبتش راداده است ولی این رای مثبت بخودی خود دردهای از دردهای بیشمار اقتصادی انگلیس را دوا نخواهد کرد انگلیسیها اول از همه بکمک خود احتیاج دارند و بدیهی است کـه بروکسل صورتحساب تلاشهای اقتصادی و غیرافراطی انگلیس را پرداخت خواهد کرد ولی‌معلوم‌نیست که بوروکراتهای نیرومند بروکسل در مقابل تب ملی کردن درانگلیس چه عکس‌العملی نشان‌خواهند داد .

امریکا نمی خواهد در جنگ کره درگیر شود

اگر جنگ دیگری در کره درگیر شود، نقش۴۲۰۰۰ سربازامریکایی، که درکـره جنوبـی اقامت دارند ، چه خواهد بود؟ پاسخ این پرسش را ، هیچ‌کس‌نمیتواند بااطمینان خاطر بدهد .

مبارزه جویانه پرزیدنت‌کیم‌ایل سونگ ، اهمیت بیشتری یافت ، وبراثر آن ترس و هیجانی در میان مردم کره جنوبی،ازپرزیدنت پارک‌چونگ‌هی تاهمه شخصیت های دیگر ، از جمله‌مخالفان سیاسی او ، پدیدارشد . آن‌ها احساس ترس می گردند کـه مبادا کره شمالی ، یکباردیگر ، به حمله‌یی تمام‌عیاربرای‌دست‌یابی به تمامی سرزمین کره ، مبادرت ورزد .

پارک‌وهمکاران او ،انتظاردارند که امریکایی‌ها ، درکنار ۶۲۰هزار نظامی ارتش کره جنوبی‌علیه‌حمله بدین سرزمین بجنگند .

اما امریکاییـها ، با این امر موافق نیستند و یک منبع‌نظامی امریکایی گفته است که نیروهای نظامی امریکا بیشترین کوشش خود را برای اجتناب از درگیری باکمونیست‌ها ، معمول خـواهند داشت ، واضافه کرده است که اوهم‌تردید دارد که امریکا برای انتقام جویی علیه حمله کـره شمالی ، ازسلاحهای اتمی‌تاکتیکی استفاده کند اوتوضیح داده است که این کار، موجد درگیری سومین جنگ جهانی میشود ، و این‌دورنمایی است که هیچیک از کشور های بزرگ خواهان آن نیستند .

مقامات امریکایی مقیم‌کره‌جنوبی درحالی که امکان‌یک‌حمله‌ناگهانی وشدید یا نفوذ فزاینده در مناطق ساحلی کره را قبول دارند ، اظهار عقیده می کنند که اوضاعی که منجر به جنگ ۱۹۵۰ بود ، بسیار تغییرکرده است .

چین واتحاد شوروی،که از کره شمالی حمایت می کنند ، اکنون به حل اختلافات خود باامریکا پرداخته‌اند ، وجبهه متحدآن‌ها، براثر اختلافات ایدئولوژیک ،از ۱۹۵۶ تاکنون به کلی‌برهم‌خورده است .

هردوکره ، که خود را اززیان های‌جنگ‌آسوده‌کرده‌اند ،امروزه، خیلی بیشتر از سال ۱۹۵۰ از جنگ خسارت خواهند دید . و امریکا ، باتوجه به عقب‌نشینی‌هایش، هم درکره‌وهم‌درهندوچین، به نظر نمی رسد که بتوان توقع داشت مردان جنگی تازه‌یی وارد میدان جنگ دیگری در آسیا کند .

با وجود تمام این بحث‌ها ، بسیاری از مردم کره جنوبی می گویند که انتظار دارند امریکا تعهدات خود را براساس پیمان دفاعی ۱۹۵۳ ایفا کند ، ودرهر حادثه خونینی به کمک‌کره‌جنوبی بیاید .

منابع امریکایی اظهار می دارند که حمایت هوایی و دریایی‌امریکا امری مسلم است ، اما درگیری وسیع نیروهای زمینی امریکا در کره به هیچ وجه امکان ندارد.

نیروهای نظامی امریکا درکره جنوبی عبارتند از گروه‌کوچکی از ۱۴۳ر۷۶۴ره سرباز وافسر امریکایی که درجنگ ۳ـ۱۹۵۰ کره درگیربوده‌اند آنها قسمتی از دستگاه فرماندهی سازمان ملل ، بسرپرستی یک ژنرال امریکایی هستند که باکره شمالی وداوطلبان « چینی » بشدت مبارزه کرد.

انتظار میرود اکثریت کشورهای جهان سوم در مجمع عمومی سازمان ملل درپاییز آینده این فرماندهی رامنحل کند . پرسشی که اکنون در کره جنوبی در واشنگتن ، ودر ژاپن وجود دارد این استکه : « جای خالی این فرماندهی چگونه پرخواهدشد؟

کره‌جنوبی میخواهد کـه امریکایی‌ها بهرترتیب از معرکه خارج نشوند و به نظر میرسد دولت فورد ، دربی قضایای هندوچین و عکس‌العمل عمومی‌در حادثه کشتی «مایاگوئز » دست‌کم تادو سال دیگر ، نیرو های‌امریکا را از کره جنوبی خارج نخواهد کرد.

ژاپنی‌ها هم عقیده دارند که باید مقررات جدیدی برای دایمی‌کردن ترک مخاصمه ، وانعقاد یک قرارداد عدم تجاوزبین‌دونیمه‌کره، بامضاء برسند.

نیروی نظامی کوچک امریکا در اردوگاه « کاسی» واقع در نزدیکی منطقه غیرنظامی بین دوکره‌اقامت دارند و طی سالهای‌بی‌فعالیتی‌شان حوصلمشان سررفته است و غالب آنها به بیماری‌های‌آمیزشی‌ومواد مخدر مبتلا شده‌اند .

تمام این اوضاع ، باورود ژنرال هنری‌امرسون کهنه سربازی کـه با اجرای یک برنامه آموزشی دگرگونی شدیدی در صفوف امریکایی های مقیم‌کره‌بدیدآورده‌ تغییر کرده است . و تماس های ورزشی و تمرین‌های آموزشی‌و تفریح ، جای عیاشی هـای نامحدود و بی‌بندوبار امریکایی های مذکور را گرفته است .

آسوشیتدپرس

ژنرال حسنی مبارک معاون رئیس جمهوری مصر در پـاریس بـا ژیسکاردستن رئیس جمهوری‌فرانسه ملاقات و گفتگو کرد . مصر مایل است که فرانسه و انگلیس نیز از جمله کشورهای شرکت کننده در کنفرانس ژنو باشند . درعکس ژیسکاردستن (نفر سمت چپ)هنگام مذاکره باژنرال حسنی مبارک دیده میشود . عکس رادیوئی آسوشیتدپرس

شرکت فرانسه درکنفرانس ژنو

راه‌بسوی رمضان

کیسینجر خواستار ملاقات بامن شد

نوشته: محمدحسنین هیکل

ـ۳۸ـ

پس از اینکه‌از بازدید سد بقاهره بازگشت گفت خودداری امریکا از مشارکت در احداث سداسوان از بزرگترین اشتباهات دوران آیزنهاور بود .

و گناه این کار را بگردن جان‌فاستردالس وزیر خارجه وقت امریکا انداخت .

پس‌از تلگرافتبریکی کـه‌عبدالناصر برای نیکسون فرستاد ، «اسکرانتون» بقاهره آمد و در سال ۱۹۶۹ دکتر محمود فوزی بسمت نماینده ویـژه عبدالناصر جهت شرکت درمراسم‌تشییع جنازه آیزنهاور به واشنگتن رفت و سپس در سال ۱۹۷۰ سیسکو بقاهره آمد و بعدا طرح راجرز مطرح شد و بالاخره «الیوت ریچاردسون» برای شرکت درمراسم تشییع‌جنازه عبدالناصر بقاهره آمد. علاوه براین رویدادها و صرفنظر از اینکه روابط دو کشور از ژوئن ۱۹۶۷ قطع بود، تماس‌های دیپلماسی با طرق معمولی میان‌دو‌کشور ادامه داشت .

در آغاز سال ۱۹۷۲ ، این‌اعتقاد در قاهره قوت گرفت که وزارت‌خارجه ایالات متحده امریکا دردوران پرزیدنت نیکسون فقط به مسائل دیپلماسی‌سنتی رسیدگی میکند ، درحالیکـه بررسی مسائل بزرگ بین‌المللی بعهده شخص کیسینجر واگذار شده و کیسینجر این مسائل را در داخل کاخ سفید مورد بررسی قرار میدهد . بطور کلی باید دانست که طرح تسویه جنگ ویتنام توسط کیسینجر وضع شد واو بود که گفتگوهای توافق با چین راانجام داد و اگر مسائل مصر هم نیازداشتند که ازتوجه ویژه واشنگتن بهره‌مند شوند، میبایستی مسائل مزبور ، آنقدر «گرم» بودند که کیسینجر را وادار به بررسی آن نمایند.

در طول سال ۱۹۷۲ ، تمام تماس هائی کـه‌میان‌مصر وایالات متحده‌امریکا انجام می‌یافت ، از دو طریق صورت میگرفت اولی ازطریق تماس مستقیم وزارت خارجه مصر و وزارت خارجه ایالات متحده امریکا و دیگری تماس اعلام نشده و پنهانی میان دستگاههای اطلاعاتی‌مصر و امریکا (که فعالیتش در خاورمیانه همیشه در اوج بوده است.) علاوه برآن فعالیت‌های‌زیادی جهت ایجاد وسائل تازه ارتباط صورت گرفت که من حداقل در یکی ازآنها شرکت داده شدم . این امر در سال ۱۹۷۲، یعنی هنگامیکه «دونالدکاندیل» رئیس هیئت مدیره شرکت پپسی‌کولا بقاهره سفر کرد صورت گرفت. کاندیل دوست بسیار نزدیک نیکسون بود، زیرا نیکسون وکالت مخصوص شرکت پپسی‌کولا را بعهده داشت .

مقالات کوچک از روزنامه‌های بزرگ

ПРАВДА

تناقض منافع ناتو و اروپا

پرزیدنت‌فورد، درکنفرانس اخیرسران «ناتو» دربروکسل، به هدف‌هایی که‌داشت ،دست نیافت. اومی‌کوشید که‌سایر اعضای‌«ناتو»را به قبول عضویت اسپانیا دراین‌اتحادیه وادارکند تاشاید ضعف‌فزاینده «ناتو» رادرمنطقه مدیترانه،جبران کند.ناکامی او،ازاین‌لحاظ ،بدین‌علت بودکه رژیم فرانکو ازنظر افکارعمومی دردنیای غرب، رژیمی مطرود است‌واین‌امر ، باعث‌اختلاف‌نظر امریکا باسایر اعضای ناتو درمورد ثبات‌کلی غرب‌شد، واین اختلاف‌نظر ،معرف‌بحران‌های عمیق سیاسی واقتصادی واجتماعی جهان‌سرمایه‌داری، ونیز نشانه تشدید تناقض‌هایی است‌که دنیای غرب‌را دربرگرفته‌است .این‌اختلاف‌نظر ،درعین‌حال ، انعکاسی‌است از تناقض مقاصد واعمال «ناتو»درعرصه فعالیت‌های بین‌المللی ،وکنفرانس سران ناتو در بروکسل، ثابت کردکه سیاست رهبران ناتو ، بامنافع اساسی‌کشورهای اروپایی تناقض شدیدی پیدا کرده‌است.

DAILY EXPRESS

پیروزی هیث در انگلیس

برای هارولد ویلسون‌این یك‌پیروزی بزرگ‌است .اودرنبرد‌به‌خاطر ورودبه‌اروپا فاتح میدان رفراندوم شد. اما فاتح‌واقعی دراین‌میدان ، ادوارد هیث‌است. اودرسراسر دوران‌نخست‌وزیری‌اش ، برای ورود کشورش به‌اروپا کوشیده‌است . اوبه‌تردید ها، بدبینی‌ها وخصومت هایی که حتی در داخل حزب اووجود داشت. غلبه کرده است. ما خرد در زمره مخالفان اوبودیم،اما موافقت‌قاطع مردم بریتانیا ، با اندك اختلافی ، درواقع موافقت باهمان توافقی‌است که ادوارد هیث درسال ۱۹۷۲زیر آنرا امضاء کرد.

تحکیم موقعیت بریتانیا دراروپا یك‌موفقیت تازه‌برای ادوارد هیث است. هیث‌که دوبار براثر رای‌مردم کنارورفت و سرانجام حزب خوداو ، اورا ازرهبری کنار گذارد، شقاوت زندگی عمومی رادرك کرده است ، اما اکنون یك‌مایه تسکین دارد:اثر نظروعمل او،برسرنوشت کشورش آشکارا به‌چشم میخورد.

النهار

سفر مهم اسد به اردن

اهمیت‌سفرحافظ‌اسد به‌اردن دراین‌است که‌صفحه‌یی حساس‌از تاریخ روابط‌سوریه ـاردن‌که حاوی مبارزه‌یی غیرمنطقی‌و حساب‌نشده بود،بسته میشود،وبجای آن‌صفحه‌یی تفاهم‌آمیز گشوده میشودکه ممکن است تامرحله اتحاد نیزپیش برود.

دراین‌سفر اگرپرزیدنت اسدموفق شودکه اردن رابعنوان یك نیروی سوم‌وارد ستاد فرماندهی مشترك سوریه ـفلسطین کند،مساله روابط اردن‌ـفلسطین رانیز حل‌خواهدکرد. پرزیدنت اسدتنها رهبر عرب است‌که میتواند فلسطینی ها را با اردن‌آشتی دهد. سفر اوبه اردن سفری‌عادی نیست،و فقط‌به‌خاطر تحکیم روابط دوهمسایه‌صورت نمیگیرد. بنابراین میتوان پذیرفت که‌این سفر به توافق‌هایی‌درزمینه مسایل اساسی خاورمیانه نیزمنجر خواهدشد. بدین ترتیب‌است که‌ما در آستانه تولدیك جبهه مشترك فلسطینی‌ـاردنی قرارگرفته‌ایم که ممکن است اندکی دیراز انتظار بدنیاآید ولی‌مسلما بدنیاخواهدآمد.

الشعب

حق فلسطینی ها

باوجود مساعی جمیل‌امریکا وپاره‌یی توافقهای جدی‌بین سادات وفورد در سالزبورگ‌ونیز باوجود بسیار نشانه‌هایی که‌ازتفاهم سوریه واردن‌به چشم میخورد،آرمان فلسطینی ها هنوز تحقق نیافته‌است‌اینك مردم فلسطین شجاعانه در برابر تمام مشکلات مقاومت‌بخرج میدهندو خواستار یك‌راه‌حل فوری هستند. کشتار فلسطینی‌ها درلبنان که‌دربی آن مذاکرات فورد‌ـسادات فرارسید ونیز بازگشایی آبراه سوئز،که در پی‌این مذاکرات صورت‌گرفت ،همگی نشان داده‌است‌که ملت فلسطین تاچه‌حدزیادی حق‌دارد که‌بخود متکی باشدوتاچه حد زیادی حق‌داردبخاطر برهم‌زدن توطئه‌هایی‌که علیه این‌ملت میشود، حتی بی هیچ چشم‌داشت کمکی مبارزه کند.

جیمی‌الیس حریف تمرینی محمدعلی

محمد علی قهرمان بوکس دسته سنگین‌وزن جهان روز پیش در سر راه خود به کوالالامپور پایتخت مالزی بهمراه گروه سی‌نفری خود برای‌یک اقامت یکروزه واردتوکیوشد.

علی در فرودگاه توکیو در برابر انبوه بسیارخبرنگاران بلافاصله حاضر به صحبت شد و اولین موضوع موردبحث او ، اظهارات جوباگنر حریف آینده‌اش بود. بوگنر گفته است که محمدعلی در مسابقه روز سه‌شنبه ۱۰ تیر در کوالالامپور مقابل او ، قادر به حفظ عنوانش نخواهد بود.

قهرمان جهان تاکید کرد ، بله شاید که حق بابوگنر باشد. چون بهمین دلیل است که مردم حاضر به آمدن به استادیوم و تماشای نبرد من و این انگلیسی خواهندبود.

محمدعلی که پس‌از یک مسابقه نمایشی درسانفرانسیسکو راهی توکیو شده بود، در لحظه ورود به پایتخت ژاپن سخت خسته بنظر میرسید .

آنجلو داندی مربی علی درباره شرایط بدنی قهرمان جهان اظهار داشت که علی درحال‌حاضر در وضع خوبی بسر میبرد و مسابقه بابوگنر را هم بسیار جدی گرفته‌است.

محمدعلی برای روزهای آخر تمرین خود پیش ازنبرد با بوگنر ، جیمی‌الیس قهرمان سابق دسته سنگین‌وزن امریکا را بعنوان حریف تمرینی انتخاب کرده و او را در راهسفر به مالزی با خود دارد .

بوگنر و علی که برای دومین‌بار با هم مسابقه خواهند داد بترتیب ۲۵ و ۳۳ ساله هستند . در مسابقه قبلی درسال ۱۹۷۲ محمدعلی باامتیاز پیروز شده است .

آغاز دومین دوره مسابقات دوومیدانی قهرمانی آسیا ـ سئول

۲۸۰ ورزشکار از ۱۷ کشور مبارزه میکنند

بعد از ظهر امروز ، دومین دوره مسابقات دوومیدانی‌قهرمانی آسیا طی مراسمی خاص و با حضور برگزیدگان دوومیدانی۱۷ کشور آسیا در سئول پایتخت کره جنوبی آغاز میشود .

برای شرکت در این مسابقات حدود ۲۸۰ ورزشکار زن ومرد از برونئی، هنگکنگ، اندونزی، اسرائیل ، مالزی ، ژاپن ، نپال، فیلیپین ، سنگاپور، تایوان ، کویت ، عربستان‌سعودی، هند ، کره جنوبی ، ایران ، تایلند و سریلانکا قدم به میدان خواهند گذارد . قهرمانان ۳ کشور ایران تایلند و سریلانکا آخرین گروه شرکت کنندگانی بودند که وارد پایتخت کره جنوبی شدند .

۷۲ شرکت‌کننده ژاپنی

ژاپنی ها که در دوره نخستین این مسابقات در سال ۱۹۷۳ در مانیل به مقام قهرمانی دست‌یافتند با بالاترین رقم شرکت‌کننده (۷۲ نفر) هم چنان امید فتح دوباره مسابقات هستند . قهرمانان‌ژاپنی که اکثریت آنها در شرایط کیفی و کمی بالائی نسبت به رقبای آسیائی خود قرار دارند ، نظیر تمامی شرکت کنندگان درمسابقات سئول از اینکه در پیست نو بنیاد وتارتان استادیوم شهرداری‌سئول مسابقه خواهند داد ، خوشحالی بسیار دارند .

در زمره چهره سرشناسی که به دومین دوره مسابقات قهرمانی آسیا در سئول گام گذاشته‌اند ، ایستروت دونده سرعت اسرائیل که در بازیهای آسیائی سال پیش تهران در مسابقات ۱۰۰ ، ۲۰۰ و ۱۰۰ متر مانع بانوان ۳ مدال طلا گرفت بیش از همه جلب نظر می کند . اگر روت امید اول اسرائیلیها است ، چی‌سوی‌لی دونده ۴۰۰مترتیم بانوان‌سنگاپور بهترین چهره این تیم است . این دختر نیز سال پیش در بازی‌های تهران در ماده مربوط به خود مدال طلا گرفت .

بجز این دو ستاره شاخص‌در جمع شرکت کنندگان‌زن ، درغیبت چینی ها بنظر میرسد ،قهرمانان زن ژاپن فاتحین مطلق مسابقات بانوان در سئول باشند .

در گروه مردان ، سریعترین دونده آسیا آنات‌راتاناپول که‌اهل تایلند است و در اولین دوره همین مسابقات درمانیل و دربازی های آسیائی سال پیش‌درتهران فاتح ۲ طلا در ۱۰۰ و ۲۰۰ متر بود ، بار دیگر ستاره مسابقات مردان بنظر میاید . گرچه اکنون ژاپنیها یک رقیب خطرناک بنام ماساهیده جینو برای او بسئول آورده‌اند . در نزد خود تایلندی ها هم یک مدعی تازه وارد بنام سوچارت‌شایراپار جلب نظ ر می نماید ، در ۲۰۰ متر هم قهرمان پرآو ازتایلندی‌از جانب‌سوون‌هو از تایوان تهدید میشود .

امید های تیم هند

همه امید های تیم هندنیز بر روی برندگان‌مدال‌های‌طلائی این کشور در مسابقات دوو میدانی بازیهای آسیائی سال پیش تهران است که به سئول هم آمده‌اند . شیونات سینگ در ۵۰۰۰ متر، سری‌رام‌سینگ در ۸۰۰ متر ،اس. چانوهان در دهگانه و یوحنان چهره تابناک دوو میدانی این کشور در پرش طول .

ـ ویکروماسینها گو یمادلاسا ، فاتح طلای دو ۴۰۰ متر بازیهای آسیائی تهران نیز امید شماره یک تیم کوچک سریلانکا است .

ایران نیز باوجودیکه با یک تیم ۱۳ نفره قدم به میدان‌گذارده، معهذا امید های محدودی برای طلا دارد . امید اول تیم تیمور غیاثی قهرمان پرش ارتفاع بازی های آسیائی‌است‌که‌اگر ازکشیدگی عضله پارهانیده باشد باید امروز در نخستین روز مسابقات بـرای دفاع از مقام خود تن به مبارزه دهد .

او در نخستین‌دوره مسابقات در مانیل هم مدال طلا گرفت .

جلال کشمیری برنده ۲ مدال طلای پرتاب وزنه و دیسکبازی های آسیائی نیز دیگر امید ایران است که از امریکا مستقیما راهی سئول شده است . کشمیری قصد دارد در پرتاب دیسک مسابقه دهد .

مسابقات امسال دو و میدانی قهرمانی آسیا در غیبت قهرمانان چینی ، شاهد حضور چهره‌های برگزیده تایوان است که مشهورـ ترین چهره در تیم این کشور ، چی‌چنگ دونده سرعت بانوان تایوان و رکوردار آسیااست.

معهذا علیرغم‌حضور تیم‌تایوان پیش‌بینی میشود ژاپن بار دیگر قهرمان این مسابقات خواهد بود. ژاپنیها در مسابقات دوو میدانی بازیهای آسیائی نیز ۱۰ مدال‌طلا بدست آوردند . درحالیکه چین ۵ طلا ، هند و اسرائیل هر یک ۴ طلا و ایران ۳ طلا صاحب شدند .

در مسابقات امسال دو و میدانی قهرمانی آسیا در سئول مردان برای ۲۳ مدال طلا و زنان برای ۱۶ مدال طلامبارزه‌خواهند کرد . بنابر برنامه اعلام شده‌قبلی امروز در نخستین روزمسابقات پرتاب وزنه زنان ، دو ۱۰ هزار مترمردان ، پرش ارتفاع مردان ، پرتاب چکش مردان ، دو ۱۵۰۰ متر مردان ، و دو ۸۰۰ متر زنان انجام‌میشودکه‌ایران در۱۰هزارمتر (حسین‌ربی) ، پرش ارتفاع (تیمور غیاثی) ،۱۵۰۰ متر(محمد وجدانزاده) و در ۸۰۰ متر (شهین رضائی و احتمالا کاترین رجبزاده) شرکت کننده دارد .

تیمور غیاثی در بازی های‌آسیائی سال پیش تهران با ۲٫۲۱ متر فاتح مدال طلای مسابقه پرش ارتفاع‌شد. او در سئول باید از مقام آسیائی خود دفاع کند .

برای شرکت در مسابقات بین‌المللی فرایبورک درآلمان‌غربی

تیم کشتی آزادایران به فرایبورگ رفت

بامداد امروز تیم‌کشتی منتخب ایران برای شرکت در مسابقات بین‌المللی فرایبورک تهران را به سوی آلمان غربی ترک‌کرد.

سوای ۴۸ کیلو ، ترکیب تیم اعزامی در حقیقت اسکلت تیم‌ملی کشتی ایران برای مسابقات‌جهانی مینسک در شوروی است .

مسابقات بین‌المللی فرایبورک که‌از روز جمعه آغاز خواهد شد، یکشنبه ۲۵ خرداد ماه به‌نقطه پایان میرسد و تیم های‌کشتی شوروی، بلغارستان، لهستان ، آلمان غربی ، چکسلواکی، آلمان شرقی و ایران دعوت شدگان‌این دوره هستند.

قهرمانان‌اعزامی کشتی ایران به مسابقات جام فرایبورک باتفاق مربیان وسرپرستان .قدیر نخودچی کشتی‌گیر ۵۲کیلو در عکس غایب‌است .

مقام چهارم سال پیش

تیم ایران‌که سال پیش با ۴ شرکت کننده به‌این مسابقات‌قدم گذارده بود در پایان رقابت ها با۲۰ امتیاز درمکان چهارم قرار گرفت.

۲۰ امتیاز را جهانگیرعبدالباقر وعبدالله حاج‌احمدی‌بافتح دومدال طلا،محمدرضا منصوری با کسب مدال نقره و مرتضی علیزاده‌با عنوان چهارم بدست آوردند.

در مسابقات سال پیش تیمهای آلمان غربی ،لهستان ،بلغارستان، ترکیه ،فرانسه، سوئیس،اسرائیل چکسلواکی وایران‌شرکت‌داشتند که تیم کشتی آلمان شرقی با ۲مدال طلا،دو مدال نقره ، دو برنز و ۴۲ امتیاز بمقام قهرمانی دست یافت . بلغارستان با ۵ عنوان قهرمانی و ۳۸ امتیاز در جای دوم‌و لهستان بایك مدال‌طلا، دو مدال نقره و ۲۳امتیاز مکان سوم راتصرف کرد.

ایران بخاطر برخورداری از ۴ کشتی‌گیر نتوانست در رده‌بندی کلی تیم‌ها مقام بهتری بدست بیاورد .ولی برخلاف سال پیش که

بقیه در صفحه ۱۴

ازامشب درگروه سینماهای

سهیلا ـ پلازا ـ مراد ـ ری

یك کمدی شیرین ... مخلوطی از کاراته و گانگستر بازی وزدو خورد و شیرینکاری

فروشگاه بزرگ ایران به شهرداری پاسخ میدهد

سوپرجردن پروانه‌ساختمان نگرفته بودتاخلاف کرده باشد؟

چون خبر منتشره ازقول مقام آگاه شهرداری درمورد تخلف ساختمانی سوپر جردن خلاف واقع است لذابرای مزید آگاهی افکار عمومی بتوضیح زیر مبادرت میشود:

۱ـ آقای علی عباسی مالک ساختمان سوپر جردن است کدرخرداد ۱۳۴۸ (قبل از تصویب طرح جامع) پروانه ازشهرداری دریافت کرده است و بموجب اجاره‌نامه رسمی درمهرماه ۱۳۴۹ باقید حق استفاده‌برای فروشگاه باین شرکت واگذار نموده است . (قسمتی از فتوکپی اجاره‌نامه رسمی سوپر مارکت جردن که در سال ۱۳۴۹ تنظیم شده در این صفحه چاپ شده است).

۲ـ درسال ۱۳۵۰باحضور مقامات شهرداری افتتاح گردیده‌است .

۳ـ بشهرداری طبق قبض رسید رسمی عوارض کسب پرداخت شده است .

۴ـ موقعیت محل در حوزه شهرداری منطقه ۹و درمسیر روزانه جناب شهردار پایتخت است .

۵ـ به حق پارکینگ مالکین دیگر تجاوز نشده است.

۶ـ پس‌از چند سال بهره‌برداری که شهرداری بسکوت برگزار نموده بود پرونده تخلف ساختمانی علیه آقای علی عباسی (که دیگر مالک نبوده است) تشکیل داده‌و کمیسیون ماده ۱۰۰ حکم قلع‌و قمع‌مستحدثات فروشگاه وزیرزمین این شرکت را صادر نموده است واینک شهرداری حکمرا بضرر این شرکت میخواهد اجراء کند ووانمود میسازد کمتخلفات ساختمانی سوپر مسبب این تصمیم گردیده است .

شهرداری قیدی ندارد ۱۶۰٫۰۰۰٫۰۰۰ ریال سرمایه ودارائی و سرقفلی و تاسیسات محل نابود گردد و بخش خصوصی راکه بپیروی ازاوامر ملوکانه درمقام گسترش فروشگاه زنجیری و تامین نیازمندی یک منطقه وسیع برآمده، دچار خسارت سازد و بیش از صد نفرکارمند وکارگر و عائله آنها را بیکار کند و عمل خودرا مستند به تخلف سوپر جردن درجرايد توجیه نماید.

تقی کاشانی اخوان
مدیر عامل فروشگاه های بزرگ ایران

محل دفترخانه خیابان شاه چهارراه سی متری نظامی
تلفن ۴۵۶۰۴-۶۸۷۲۰

وزارت دادگستری
ثبت کل اسناد و املاک
برگ اسناد رسمی
نوع سند اجاره مستغلات
دفترخانه اسناد رسمی شماره ۱۰۰ حوزه ثبت تهران

این سند که در صفحه ۱۳۱ دفتر ۱۲۲ سردفتر
تحت شماره ۵۵۵۸۹ ثبت شده است در دفتر
اینجانب نماینده/دفتریار ثبت اسناد هم در صفحه ۱۳۱/۱۲۲ دفتر
اسناد رسمی شماره ۱۰۰ تهران تحت شماره ۵۵۵۸۹
در تاریخ ۴۹/۷/۱۲ بثبت رسید

وجوهیکه طبق مقررات برای تنظیم این سند دریافت شدهٔ بشرح زیراست
حق‌الثبت ـ ریال
حق‌التحریر ـ ریال
عوارض شهرداری ـ ریال
شیر و خورشید ـ ریال
بهای قبض اقساطی ـ ریال
بهای ـ ریال
جمع کل ـ ریال

موجر ** آقای علی عباسی فرزند آقای حاج شعبانعلی دارنده شناسنامه شماره ۱۰۷۳۰ صادره حوزه ۲ تهران شغل مالک باوکالت آقای حاج شعبانعلی عباسی فرزند رضاعلی دارنده شناسنامه شماره ۱۳۱ صادره دماوند بموجب وکالتنامه شماره ۵۵۸۴۹ این دفتر ساکن تهران بخش ۶ خیابان کاخ شمالی کوی راتی شماره ۳

مستاجر ** شرکت سهامی فروشگاه بزرگ ایران ثبت شده ذیل ۱۰۹۶۶ ثبت شرکتها مقیم تهران خیابان شاه چهارراه پهلوی بمدیریت آقای تقی کاشانی اخوان فرزند عبدالباقی بشناسنامه ۶۲۰۸۶ اصفهان

مورد اجاره وحدود آن ** تمامی یکباب سالن واقعه درهمکف عمارت باستثناء دودستگاه آپارتمان واقعه درهم کف مزبور ضلع شمال غربی بانضمام یکباب زیرزمین بمساحت پنجاه مترمربع واقعه در زیر سالن مزبور که درورود به زیرزمین مزبور از داخل سالن مرقوم میباشد جزءعمارت پلاک شماره ۶۱۳۲/۵۹۶۱ واقع دربخش ۲ تهران عباس آباد خیابان بزرگان نبش خیابان ۱۰ متری جدید الاحداث دارای سند مالکیت شماره ۱۹۲۰۴ در صفحه ۲۰۶۵ دفتر شماره ۱۷۸ ثبت املاک تهران محدود به شمالاً به آپارتمان ومحل آبدارخانه وراهرو ساختمان موجر جنوباً وشرقاً بملک غیر غرباً بخیابان بزرگان ومورد اجاره جهت سوپرمارکت (فروشگاه) اجاره داده میشود واین اجاره واسطه نداشت ومورد اجاره دارای آب اختصاصی بقطر ۳/۴ اینچ ویکرشته برق سه فاز ۲۰ آمپر فرعی وتهویه مطبوع سرد و گرم میباشد

مدت ** از اول دیماه سنه ذیل تا یکسال تمام خورشیدی

مال‌الاجاره ** در کل مدت مزبوره مبلغ پانصد وچهل هزار ریال که باید مستاجر در اول هرماه مبلغ چهل وپنجهزار ریال بموجب قبض رسمی بپردازد وپس ازپایان مدت ویا لدی الفسخ مادامیکه مستاجر مورد اجاره را تخلیه ننموده وبا اخذ رسید بتحویل موجر نداده است بمطابق اجرت المسمی فوق اجرت المثل بپردازد.

قسمتی از فتوکپی اجاره‌نامه رسمی سوپر مارکت جردن که در سال ۱۳۴۹ تنظیم شده است

نامه روز

ازمرده هم مراد میخواست!

کیاعلی کیا

هرکجارفتم یك «آقا» جلویم را میگرفت‌و به زبان محلی، باکسر «م» میگفت:منشینید ، زیرا مال من است! دروغ هم نمی‌گفت .این باغات خراب و ویران شده مال این آقا بود!

بعد از بازدید ازباغات وارد روستا شدیم ، اما «آقا» بجای این‌که عازم منزل شود راهی قبرستان شد !

پرسیدم: کجا میروی ؟ گفت :میروم قبرستان ! خوشحال شدم که‌این آقای گنه‌کار، اعتقادات مذهبی هم داردو میخواهد به فاتحه‌اهل قبور برود.

بمنظور اطمینان خاطر مجددا پرسیدم: چرا به قبرستان میروی ؟جواب‌داد:میخواهم بدانم تازه کی‌مرده است ؟

حس کنجکاویم تحریك شد، بار دیگر سئوال کردم: مگر خبر تازه‌یی داری؟گفت : اگر به‌قبرستان برویم آری‌وگرنه ،نه!

بقبرستان رفتیم، خبری نبود ازحال وکارایشان سر در نیاوردم ولی وقتی بدهکده رسیدیم،دیدم او چوبدستی خودرا به‌پشت‌زده وبازهم قبرستان رانگاه میکند!

عاقبت بی تاب شدم‌و پرسیدم: ،ترابخدا بگو کجارانگاه میکنی ؟ ازتعجب من تعجب کردوبایکدنیا حیرت بزبان محلی گفت: میخواهم بدانم کی‌مرده که دارای ورثه ثروتمند باشد تابمنظور تامین محارج ضروری ، باپول قرض دادن به‌آنان باغو دارائی‌واموال منقولو غیر منقولشان راتصاحب کنم!

این‌حرف، چون شلاق برجسمو روح من فرود آمد.

باخودگفتم: این دیگرکدام آدم طمع‌کاری است که‌از مرده هم مراد میخواهد؟

نمیدانم ازاین مرده خورها، آنهائی که خون خانواده های محتاج را میمکند چندنفر دیگر درکشور باقیمانده است؟

آنچه هست این افرادهنوز درجامعه ریشه‌کن نشده‌اند . شرخرها ، هنوز خانواده ها را به‌نابودی میکشانند . آیابرای قطع‌ریشه آنان‌ونجات خانواده هائی که درزمانی،به‌پول فوری نیاز دارند اقدامی قانونی خواهدشد؟

اگر این اقدام صورت نگیرد، شیرازه زندگی بسیاری از خانواده ها، یك احتیاج شدیدکه با مرك

پدر یانان‌آور خانواده یاورشکستگی او پیش خواهدآمد از هم خواهدگسست.

پزشکان ایرانی ، حسود نیستند!

دولت از چپ وراست پزشک خارجی استخدام می‌کند. در شرایطی که مملکت در حال پیشرفت های برق‌آساست و کمبود پزشک از بزرگترین تنگنا های ما بشمار میرود، استخدام پزشک خارجی ازهر جهت قابل توجیه و دفاع است .

امابنظر میرسد که دولت در تامین پزشک ، بیراهه میرود .

درخبر بود که به پزشکان خارجی، ماهی دو هزار تومان بابت کرایه خانه پرداخت میشود . پزشکان ایرانی حسود نیستند، اما وقتی پزشکان هندی و پاکستانی و فیلیپینی علاوه برحقوق های کلان ، ماهی دوهزار تومان کرایه خانه میگیرند در حالیکه پزشکان ایرانی این مبلغ را باید از مجموع درآمدهای خود بپردازند ، آیا این تبعیض نیست ؟

دولت اگر پزشک خارجی رابطور موقت استخدام میکند، درعوض پزشکان ایرانی یک عمر باید در این‌مملکت خدمت کنند .اگر قرار است امتیاز خاصی برای پزشکان خارجی درنظر گرفته شود، پزشکان ایرانی نباید از آن محروم شوند .دکتر کیخسرو یزدانی ـ بهداری درود

دکترکیخسرو یزدانی ـ بهداری درود

چرا اینقدر غلیظ بزك میکنند ؟

نمیدانم این خانمهای گوینده تلویزیون ، چرا اینقدر غلیظ بزکو گریم میکنند که‌تماشاگر وقتی آنهارا ازتلویزیون منزلش می‌بیند، نمیتواند تشخیص دهد اینها «زن هستند» یا «عروسک کوکی»؟

من‌بسیاری از خانمهارا دیده‌ام که چنان تحت تاثیر این خانمهای گوینده قرار گرفته‌اند که حتی برای خریدار بازارهم بهمان شدت و غلظت بخود پودروکرم میمالند.!

اما این خانمهای ظاهربین وآلامد، تمسخر مردم را بروی مبارکشان نمی‌آورند وخیال میکنند با آرایش هرچه غلیظ تر وزننده‌تر، زیباجلوه میکنند !

درست است که هرزنی طبیعتا وذاتا به آرایش وبزک احتیاج دارد ،اما نه‌آنقدر غلیظ که ازصورت وحالت زنانه خود خارج شود .

اگر برای قرار گرفتن در جلوی دوربین تلویزیون و خنثی‌کردن انعکاس نور پروژکتورها، حتما باید ازمو،ن، ومواد شیمیائی دیگر استفاده کرد، این اجبار دلیل نمیشود که خانم های گوینده حتی ابروهایشان راهم ازته‌بتراشند و بامداد، دو خط بالای پیشانی خود بکشند و تماشاگران ظاهربین راهم به‌این نوع آرایش تشویق کنند .

دزفول ـ محمدتقی علی

زنان خانه‌دار پول مفت‌نمیخواهند!

در خبرها آمده بود که به زنان خانه‌دار، کار نیمه‌وقت داده میشود اما نمیدانیم چه شد که این خبر درزگرفته شد و دیگر سروصدایی از آن نشد ؟

مساله کارکردن نیمه‌وقت زنان‌خانه‌دار ، امروز بصورت یک نیاز حتمی برای این طبقه درآمده است .

در جامعه‌یی که بشدت به نیروی انسانی نیازمند است، بیکارماندن گروه عظیمی از افراد آن به بهانه خانه‌داربودن منطقی نیست .

درست است که خانه‌داری ورسیدگی به فرزند وشوهر، برای زن وظیفه بزرگ ومقدسی است اما توجه داشته‌باشیم که با پیشرفت صنعت و تهیه لوازم مدرن خانگی، خوشبختانه کار زن در خانه بسیار کم شده است.

حالا زنان خانه‌دار میخواهند عملا وارد جامعه شوند و با استفاده از وقت اضافی ، به جامعه و مملکت خود خدمت کنند .

آنها پول مفت ازدولت نمیخواهند بلکه انتظار دارند دولت با استفاده از نیروی فعاله آنان، و تشخیص خدمتی که به جامعه می‌کنند به آنان حقوق مناسبی بپردازد تا هم بیشتر ساعات روز را بیکار نباشند و هم در تامین مخارج خانه ، به شوهر خود کمک کنند. اقدس امیری

نامه به سردبیر

روزنامه اطلاعات
خیابان خیام
تهران

«ازمابهتران»، درقطار تهران‌ـاصفهان!

اقدام اخیر وزارت راه وترابری دراحداث خطآهن میان تهران ـاصفهان برای‌مسافران این مسیر امیدوار کننده بود،زیرا راه‌آهن تهران اصفهان ، در مقایسه با اتوبوس‌و سواری بخصوص د رجاده خطرناك این مسیر ، وسیله‌یی کاملا مطمئن وبی خطر است. دراین مدت کوتاه که‌از گشایش راه‌آهن تهران‌ـاصفهان میگذرد،مردم‌استقبال زیادی از آن بعمل آورده‌اند امامتاسفانه در قطار های این مسیر اشکالاتی وجود دارد که‌اگر دررفع آنها اقدام نشود،مردم از مسافرت باقطار دلزده خواهندشدو مثل مسافران شمال ترجیح خواهند داد که‌مانند سابق با اتوبوس و سواری مسافرت کنند.

اغلب کوپه های قطار تهران‌ـاصفهان قدیمی و کثیف و در بسیاری موارد غیر قابل‌تحمل است. حتی دریکی ازمسافرت های اخیرم به اصفهان مشاهده کردم که موشهای فراوانی درکوپه‌های قطار وزیر پای مسافران جست‌وخیز میکردندومسافران ـبخصوص خانم‌هاـ از کوپه ها بیرون‌آمده وتاصبح درراهرو ها بیداری کشیدند!

در باجه فروش بلیط قطار دراصفهان معمولا بلیت پیش فروش نمیشودومسافران ناگزیرند هرروز ساعت ها در صف های طولانی بایستند . در باجه اصفهان بطور کلی بلیت درجه یك به مسافران معمولی فروخته نمیشود.

این مسافران هر وقت برای تهیه‌بلیت درجه یك مراجعه میکنند باپاسخ «تمام شده» مواجه میشوند . اما معلوم نیست که این بلیت هاکی تمام میشود وکدام «از مابهتراني » آنها راشبانه می‌خرید که در روز برای مسافران معمولی به کلی ته میکشد؟

مجتبی منصوری

چك میماند و دریافت کننده اصلی !

در لایحه مربوط به چك و سفته که اخیرا به پارلمان تقدیم شده یك اشکال بزرگ بچشم میخورد که بنظر من‌اگر در رفع آن اقدام نشود ، بسیاری از معاملات تجاری که براساس چك و سفته‌انجام میگیرد مختل میشود . این اشکال مربوط به ماده ۱۱ و تبصره آن است که دولت بمنظور جلوگیری از شرخری چك آنرا درلایحه گنجانده است .

اغلب چکهای دروجه حامل که درازای معامله دریافت میشود پس از صادر شدن تا مراجعه به‌بانك، چهار وپنج دست می گردند و نفرآخر بفرض مراجعه به بانك و برگشت چك بعلت بی محل بودن ، بلافاصله به شخصی که چك را صادر کرده‌مراجعه و پول خود را دریافت میکند و شاید تاصاحب اصلی چك یعنی شخصی که چك رابجای پول نقد از صادرکننده آن دریافت نموده است چهار پنج نفر دیگر نیز بهمین منوال به پول خود میرسند ، آنوقت‌چك می‌ماند ودریافت کننده اصلی آن درحالیکه طبق ماده‌وتبصره فوق حق تعقیب کیفری نیز از ایشان سلب شده است معلوم است با این‌وضع،نظام‌دادوستد بهم خورده واصولا هیچکس چکی ازشخص قبول نخواهد کرد و یاپس از برگشت،حاضر به دادن پول شخصی که به بانك مراجعه کرده و چك‌بنام ایشان برگشت خورده نخواهد شد.

غلامعلی نامی

کارگران سینماها را از یاد نبرید

طرح طبقه‌بندی مشاغل کارگری درتمام سازمان‌های دولتی و بخش خصوصی‌پیاده شد و هم‌اکنون کارگران از مزایای آن استفاده می‌کنند ، اما این طرح هنوزدر سینماها پیاده نشده و کارگران‌سینماها برخلاف این طرح هر روز از ساعت ۹ صبح تا ۱۱ شبکار میکنند و جز در چند روز ایام سوگواری ، از دریافت فوق‌العاده ایام تعطیل ومزایای قانونی آن در بقیه تعطیلات کارگری محروم هستند . چرا طرح طبقه‌بندی مشاغل کارگری در سینماها اجرا نشده است؟

محمد نیرومندی

۳ توضیح

۳ توضیح زیرازسازمانهای مسئول ، درپاسخ به دومطلب که بامضای خواننده اطلاعات چاپ شده است ودو خبر که در شماره های گذشته‌اطلاعات منتشر شده ، بروزنامه‌داده‌اند.

دو توضیح نخست ازشرکت مخابرات ایران است و توضیح دیگرمربوط به‌شهرداری‌پایتخت.

اقدامات مقامات فرودگاه

بازگشت‌بشرحیکه‌در۳۰ر۲ر۵۴ آن روزنامه از قول یکی از اعضای انجمن‌شهرستان‌تهران در مورد خرابی تلفنهای‌همگانی سالن مهرآباد درج گردیده‌بود توضیح زیر را ضرورت میداند :

براساس گزارش رسیده ، خرابی تلفنهای همگانی مزبور مربوط به کابلکشی داخل محوطه فرودگاه بوده است که دراثر عملیات نوسازی صدمه دیده است . اینک که خرابی مزبور بوسیله ماموران فنی شرکت مخابرات ایران‌برطرف گردیده ، مقامات فرودگاه باید نسبت به کابلکشی و تعویض کابلهای خراب اقدام کنند و درحال حاضر نیز ماموری از طرف این شرکت برای درحال کارنگهداشتن تلفنهای مزبور همه روزه تاساعت ٤ بعدازظهر گمارده شده است .

هزینه معاینات پزشکی

بازگشت بشرحیکه درشماره ۶ر۳ر۵۴ آن روزنامه با عنوان «معاینه پزشکی در شرکت مخابرات ایران » به امضای « ع.م. الف » درج گردیده‌بود توضیح زیر را ضرورت میداند :

۱ـ براساس مقررات جاری شرکت و همانطوریکه‌در سایر سازمانها نیز انجام میشود هزینه معاینات اولیه پزشکی داوطلب استخدام بعهده خود او است و مجموع هزینه مربوطبه معاینه و عکسبرداری ها نیزاز ٤۰۰۰ ریال تجاوز نمیکند

۲ـ شرکت مخابرات ایران ناگزیر است برای انجام‌پاره‌یی از معاینات مثل آزمایش‌اعتیاد به مواد مخدر و غیره فقط گواهی آن دسته از پزشکان‌یا بیمارستانهائی راقبول کند که خود معین کرده است .

۳ـ هزینه معاینات هرداوطلب، درصورتیکه باستخدام شرکت درآید ، در مقابل ارائه‌رسیداز طرف شرکت پرداخت میشود و بعد بصورت‌اقساط دهگانه از دریافتی او کسر میگردد .

ایجادآلونك قدغن است

عطف بشرح مندرج در شماره ۱۷ر۳ر۱۳۵٤ ـ آن روزنامه مبنی برنزاع میان ماموزین شهرداری با آلونك نشین ترک آباد اشعارمیدارد:

درچند روز اخیر عده‌یی در محل ترک‌آباد واقع‌درنزدیکی یافت‌اباد ، دوراز نظرماموزین شهرداری ، شبانه مبادرت بایجاد الونك نموده بودند .

باتوجه باینکه محل مزبورخارج از محدوده میباشد و دستور موکد بمنظور جلوگیری‌ازایجاد الونك درپایتخت صادرگردیده است ، لذا ماموزین شهرداری منطقه چهار باحضورنمایندگان پاسگاه نعمت‌آباد مبادرت بجلوگیری ورفع خلاف نمودند ودراین میان ضرر و خسارت جانی ومالی به کسی نرسیده است .

چهل سال قبل درهمین روز

کابینه لئون بلوم درفرانسه زمام امور را بدست گرفت

پاریس ـ لئون بلوم رئیس ـ الوزراء جدید در مجلس نمایندگان و ادوارد دالادیه وزیر جنگ در سنا اعلامیه اولین دولت سوسیالیست فرانسه راقرائت نمودند .

لئون بلوم

نمایندگان‌احزاب دست راست به آرامی گوش می کردند و نمایندگان‌احزاب دست چپ با کف زدن های ممتد گاهی قرائت اعلامیه‌را قطع مینمودند . فقط اطلاع بر موضوع ملی کردن صنایع جنگی در مجلس نمایندگان میان احزاب دست‌راست تولید مختصر جنبشی نمود. نمایندگان احزاب دست چپ با فریاد های « تجار توپ سکوت کنند ـ مغلوبین آرام باشند» جواب دادند . در مجلس نمایندگان موقعی که اسم «گیاپ» رئیس‌شهربانی سابق‌برده شد مناظر پرهیاهو و غریبی بوقوع پیوست. گیاپ غفلتا از جای خود بلند شد و نمایندگان بصدای بلند فریاد میکردند «گیاپ را به دار بیاویزید !» چنان وضعیت درهم و برهمی ایجاد شده بود که هریو رئیس مجلس مجبور گردید جلسه را تعطیل کند. موقع شروع مجدد جلسه موقعی که «والا» نماینده حزب دست راست اظهار داشت «ما در یک دوره تاریخی سیر میکنیم ، فرانسه برای اولین بار در تحت اختیار یکنفر یهودی قرار گرفته است» هیاهوی جدیدی برپا شد. بلوم خواست از جلسه خارج شود ولی بواسطه اصراردوستان خود خارج نشده وبطرز خیلی گرمی بوی تهنیت گفته از او پذیرائی نمودند .

دالادیه

جامعه ملل جدید

لندن ـ چرچیل ریاست انجمن انگلیسی طرفدار « جامعه ملل جدید» را قبول نمود . مقصود انجمن مزبور تقویت جامعه ملل بوسیله تاسیس یک نیروی پلیس بین‌المللی و ایجاد دیوانی میباشد که درکلیه‌اختلافات بطور عادلانه و منصفانه قضاوت نماید. چرچیل اظهار داشت : اکنون دنیا مقابل یکی ازاین دو عامل قرار گرفته است. یا فرمان روائی یک قانون بین‌المللی که ارتش نیرومندی از آن حمایت نماید وباعث شود که آنرا محترم شمارند یا در مقابل جنگ مهیبی که یحتمل تمدن را منهدم خواهد ساخت .

چرچیل

نجاشی مایوس شده

لندن ـ مجلس ضیافت سفارت حبشه موجب یاس نجاشی گردید . از هر ۱۰۰ نفر مدعوین فقط ۵۰نفر حضور بهمرسانیده بودند . وزیر مختار فنلاندتنها عضو سیاسی اروپائی بود که حضور داشت . نمایندگان چین، ژاپون ، ایران ، ترکیه و چند دولت دیگر آسیائی جزء حضور یافتگان بودند .

ترعه سوئز

پاریس‌ـمارکی دروو‌گه رئیس کمپانی ترعه سوئز در ضمن صحبت در مجمع عمومی سالیانه اعلام داشت تنها جواب بشایعات خیالی که اکنون رواج دارد اینست که معاهده بین‌المللی ترعه سوئز پیش‌بینی نموده که هیچ دولتی نمیتواندحتی‌در زمان‌جنگ ازورود کشتی‌های دولت‌دیگری بترعه جلوگیری و ممانعت نماید

تقاضای‌مسلمانان‌الجزایر

پاریس ـ ازالجزیره خبر می‌دهند که ششهزار نفر از اهالی مسلمان در کنگره مجتمع و قطعنامه‌ای را تصویب نمودندکه از دولت جبهه توده مراتب‌ذیل خواسته شود : ۱ـ تمام حقوق اتباع فرانسوی باحفظ وضعیت شخصی دربارهٔ‌آنها مراعات‌شود ۲ ـ نمایندگی اعراب مسلمان و پارلمان فرانسه ایجاد شود ۳ ـ آزادی تعلیم زبان و معلومات عربی ٤ـ اجرای مراسم دینی و عقیدتی در مساجد .

برای جنك باژاپون

کانتون ـ ژنرال‌لی ـشونگ‌ـین درطی یکخطابه شدیداللحنی که در کوانکسی برعلیه ژاپون ایراد کرد از امرای لشگر چینی خواستار شده است که از خون خود برای دفاع مملکت در جنگ با ژاپون دریغ و مضایقه ننمایند و نیز اظهار داشته‌است که‌ایالت جنوب غربی تصمیم گرفته است دسته مسلحی برای جنگ با ژاپون اعزام‌داردولو اینکه‌دولت مرکزی از حرکت مضایقه نماید .

«نقل ازاطلاعات۲۰خرداد ۱۳۱۵ـ ۹ژوئن ۱۹۳۶»

آگهی مناقصه شماره ۲۸ر۵٤

شرکت مخابرات ایران تعدادیکصد دستگاه کابین فلزی مورد نیاز را طبق نمونه موجود در سالن بهره برداری اداره مراکز کاریر واقع درمیدان سپه و شرایط معامله و طرح قرارداد تحویل انبارکاریر جمشیدیه واقع درخیابان تاج‌نبش‌شادمهر از طریق مناقصه خریداری می‌نماید .

داوطلبان شرکت در مناقصه پس‌از رویت نمونه می‌توانند همه‌روزه بجز ایام تعطیل در ساعات اداری به دبیرخانه‌اداره کل خرید واقع در خیابان کوروش کبیر محوطه بیسیم پهلوی مراجعه و با ارائه رسید مبلغ ۵۰۰ ریال (بحساب شماره ۹۰۰۱۸) شرکت مخابرات ایران نزدبانك ملی ایران شعبه فرح) اسناد مناقصه را که عبارت از شرایط معامله‌وطرح‌قرارداد می‌باشد دریافت وباتوجه کامل بمندرجات آنها را امضاء نموده و بضمیمه پیشنهاد خود در دوپاکت الف وب بوصف‌مشروحه در شرایط معامله تاساعت ۹ صبح روز شنبه ۱٤ر٤ر۵٤ باداره دبیرخانه کل شرکت بنشانی فوق‌الذکر تسلیم ورسید دریافت دارند .

پیشنهاد های رسیده تا موعد مقرر درساعت ۱۰ صبح روز شنبه ۱٤ر٤ر۵٤ در اطاق ۳۰۳ ساختمان مرکزی بنشانی بالاباز و خوانده خواهد شد .

مدت تحویل تمام کالا چهارماه می‌باشد .

حضور پیشنهاد دهندگان‌یانماینده مجاز آنها با معرفی‌نامه کتبی‌درکمیسیون معاملات آزاد و شرکت مخابرات ایران در رد یك یاتمام پیشنهاد های رسیده مختار است . م الف ۵۳۲۰

شرکت مخابرات ایران

وزارت رفاه اجتماعی

آگهی ثبت نام از داوطلبان شرکت در گزینش دانشجو برای طی دوره فوق‌لیسانس در آمریکا

وزارت رفاه اجتماعی برای تامین نیروی انسانی مورد نیاز واحد های تابعه خود در نظر داردتعدادی افراد واجد شرایط را از طریق مسابقه انتخابوبرای گذراندن دوره دو ساله فوق لیسانس در زمینه های رفاه و مددکار اجتماعی به پنج دانشگاه امریکااعزام‌دارد . کلیه هزینه های رفت و برگشت ، اقامت و شهریه دانشگاه از طرف وزارت رفاه اجتماعی‌پرداخت‌خواهد شد .

شرایط ثبت‌نام و شرکت در مسابقه :

۱ـ آشنائی کامل به زبان انگلیسی و گذراندن امتحان توفل TOEFL

۲ـ دارا بودن دانشنامه لیسانس در خدمات اجتماعی ، علوم اجتماعی و یا رشته هـای مشابه درصورتیکه حداقل معادل بیست واحد درس علوم اجتماعی و روانشناسی که مورد قبول دانشگاههای مورد نظر باشد گذرانده باشند .

۳ـ حداقل معدل لیسانس ۳

٤ـ تعهد خدمت در وزارت رفاه اجتماعی ویا سازمان های وابسته پس ازخاتمه تحصیلات‌ومراجعت به ایران .

۵ـ انجام خدمت نظام و یا معافیت‌دائم

داوطلبان واجد شرایط میتوانند جهت ثبت‌نام همه روزه به استثنای روز های پنجشنبه و جمعه‌با در دست داشتن مدارک زیر تا آخر وقت اداری‌روز یکشنبه اول تیر ماه به وزارت رفاه اجتماعی واقع‌در خیابان فخر رازی نبش خیابان‌سزاوار مراجعه‌نمایند.

۱ـ اصل و فتوکپی مدرک لیسانس و ریزدروس‌و نمرات .

۲ـ یک برگ فتوکپی شناسنامه

۳ـ ٤ قطعه عکس ٤ × ۳

٤ـ فتوکپی برگ پایان خدمت نظامو یا معافی‌دائم .

آ‌ـ۱۷۹۰۹

وزارت رفاه اجتماعی

آگهی پذیرش دانش آموز

برای تحصیل در دبیرستان دانشگاهی اسداله‌علم‌ـمشهد

"دبیرستان علم‌برای سال تحصیلی ۵۵ـ۵٤از بین دانش آموزان دخترو پسری که دوره راهنمائی خودرا درخردادماه ۱۳۵٤ دریکی‌از دبیرستان های خراسان به‌پایان رسانیده باشند از طریق انجام امتحان ورودی باتوجه به شرایط زیر عده‌یی دانش آموزمی‌پذیرد.

۱ـ داوطلبان‌نبایستی در هیچ یك‌از امتحانات کلاسهای پنجم ابتدائی و دوره راهنمائی تجدید یا مردود شده باشند وبعلاوه معدل امتحانات هریك از این کلاسها نباید ازپانزده‌کمتر باشد؛ یا در جمع سه‌سال تحصیلی دوره‌راهنمائی حداقل ۲۱۰۰ امتیاز کسب کرده‌باشد».

۲ـ در دوره تحصیل زبان انگلیسی رابعنوان زبان خارجی انتخاب و تحصیل کرده باشند.

۳ـ دررشته نظری‌قبول شده‌باشند.

٤ـ در امتحان ورودی به دبیرستان قبول شوند.

۵ـ داوطلبان باید مدارك‌لازم نام نویسی «فتوکپی گواهی قبولی کلاس پنجم ابتدائی بقید معدل فتوکپی کارنامه های دوره راهنمائی تحصیلی یا گواهی قبول کلاسهای مذکور باقید معدل یا امتیاز، دوقطعه عکس ٤×۶همراه یك‌برك فتوکپی شناسنامه‌و گواهی حسن اخلاق ازدوره راهنمائی مربوط ،رسیدبانکی پرداخت مبلغ پانصد ریال که به حساب شماره ۵۵۶۳ دانشگاه فردوسی دربانك ملی شعبه مشهد پرداخت شده‌باشد» راتا آخروقت اداری روز چهارشنبه ۲۵تیرماه ۵٤به‌دفتر دبیرستان واقع در خیابان کوهسنگی تسلیم‌نمایندویا این که مدارك خودرا با پست سفارشی طوری به دبیرستان ارسال نمایند که‌تاتاریخ مذکوربه‌دفتر دبیرستان واصل شود.

امتحان ورودی درساعت ۸ صبح روز دوشنبه ۳۰تیرماه ۵٤ درمحل دبیرستان برگزار خواهد شد.

داوطلبان برای دریافت کارت‌ورود به جلسه بایدروز های شنبه ۲۸ ویکشنبه ۲۹ تیرماه ۵٤به دفتر دبیرستان مراجعه نمایند.

دانشگاه فردوسی

بتی که شکست

ترجمه: مهدی افشار

نوشته آندره ژید

ـ۵ـ

ولی پس ازورود به آن‌کشور نتوانستم پاسخ قانع کننده‌ای بدست آورم . همچنین‌چه برسر هنرمندان اصیل و واقعی می‌آید ؟ با نقاشی‌درشوروی ملاقات داشتم. او می‌گفت امروز آنچه کشور از هنرمند انتظار دارد اصالت و لطافت نیست چه کشورهم‌اکنون‌بدان نیاز ندارد ـ اومیگفت ایرائی مورد توجه کارگران واقع میشود که وقتی آنان از تئاتر خارج میشونـد مواردی برای سوت کشیدن وجود داشته باشد . درغیرآنصورت کارگران نمی‌توانند از یک چنین تئاتری استفاده کنند او موکدانه می‌گفت هم‌اکنون آثاری باید خلق شود که فورا جذب شده و مورد فهم قرار گیرد من به اعتراض گفتم بزرگترین آثار هنری حتی آثاری‌که‌بعدها مشهور میشوند‌ـ هیچگاه در وحله اول که ظاهر می‌گردند مقبول عامه واقع نمی شوند.او تائیدکنان گفت حتی بتهون‌نمی توانست‌آثار اولیه‌اش درشوروی رجعت کند.او می‌گفت «می‌بینی، یک هنرمند باید عضو حزب باشد و در جهت هدفهای حزب هنر خود را عرضه کند و در غیر اینصورت حتی عالیترین اثر هنری به عنوان یک اثر ارتجاعی شناخته میشود واین‌بیانی است که روسیه امروزه برای هر اثری که مایل به دیدن یا شنیدنش نمی‌باشد بکار برد . » او ادامه داد : « می‌خواهیم اثری بزرگ خلق کنیم که شایسته عصر و مردم زمان ما باشد. »من پاسخ گفتم که این امر سبب میشود که‌همه هنرمندان مجبور باشند در جهت‌جریان‌آب شنا کنند و همگان موافق هدفهای کشور باشند و نیز بهترین‌و اصیل‌ترین هنرمندان راضی نخواهند شد که هنر خود را قلب کرده در مقابل تلقینات و دیکته‌هائی که بـه آنها میشود سر اطاعت فرو آورند . وچه بسیاری از فرهنگها و هنر ها که به خاطر وحشت قدرتمندان‌و رهبران‌ازشکوه و عظمت‌آن‌آثاربه نابودی گراید و حداقل کاری که هنرمندان می‌توانند انجام دهند انزواگزیدن و رها کردن خلق آثارهنری است . او می‌گفت من از دیدگاه یک بورژوابه این آثار نگاه می‌کنم و اعتقاددارم بهمان‌ترتیب که تاکنون ایدئولوژی مارکسیسم موفقیت های چشمگیری در بسیاری اززمینه‌ها کسب‌کرده در زمینه هنر نیز موفقیت‌های‌شگرفی بدست خواهد آورد . اوادعا میکرد که تنها عاملی که مانع از آن میشود که هنرآنان شکوفان گردد تکیه بی‌اندازه به قالب های پوسیدهٔ گذشته است ، او با صدائی رسا آنچنانکه گوئی نطق می‌کند و یا دروسی را که قبلا حفظ کرده بازگوی می‌کند سخن میگفت و من که تاب تحمل حرفهای او را نداشتم بدون پاسخ ترکش گفتم چند روز بعد به اتاق من آمد و قلبا به من گفت که با حرف هایم موافق است و علت آن که آن سخنان را ادا می‌کرده است آن بوده که در طبقه زیر کسانی بوده‌اند که به حرفهای او گوش کنند و چون نیازمند حمایت ازطرف دولتی می‌باشد ، ناگزیر از بیان آن سخنان بوده است .

وقتی به شوروی رسیدم افکار عمومی هنوز مباحثات و جدالهای خشن در باره « ارتجاع » داشت . من کوشیدم تا توجیه آنها را از کلمه « ارتجاع » و مواردی را که این کلمه شامل‌میشو‌ددرککنم و دریافتم به آثاری مارک «ارتجاعی» می‌چسبانند که خالق آن به ظاهر شکلش بیش از محتوای آن اهمیت می‌دهد . و باید اضافه کنم که تنها یک محتوا در آن کشور مورد توجه و مورد نظر بودوبه‌عبارت اصلح‌هر اثری ارتجاعی است اگر فاقدهدفها و جهاتی که آنان خواستار آنند باشد . کافی است با بازشناسی‌روحی که ملهم‌این‌همه بحرانها در شوروی بود هر کسی را به گریستن واداریم . یک چنین تعهد و مطیع بودن در مقابل یک حزب و یک‌ایدئولوژی ممکن است از نظر سیاسی سودمند باشد ولی بدون تردید نمی‌تواند هنری اصل و با ارزش را عرضه کند . هنگامی که امکان انتقاد آزادانه از فرهنگ و هنر وجود نداشته باشد بی‌تردید آن فرهنگ و هنر در معرض خطر قرار می‌گیرد . در روسیه‌اثری که در زمینه وجهت هدفهای حزب نباشد محکوم است و زیبائی‌به‌عنوان یک انحراف بورژوازی شناخته میشود . بهرحال‌ممکن است هدف هنرمندی خلق اثری عظیم و با شکوه باشد ولی اگراین‌اثر در جهت‌اهداف حزب نباشد . همه زحمات و کوشش های ناشناخته و گمنام‌باقی‌میماند البته اگراجازه دهند که یک چنین اثری خلق شود ـ اما اگر باهدفهای حزب مطابقت داشته باشد او پاداش گرفته‌مورد تمجید و واقع میشود . بسادگی می‌توان دریافت هنرمندی که‌تمجید و تحسین قدرتمندان را برانگیزد چه پاداشی دریافت می‌کند و چه برتری‌هائی بردیگران می‌یابد و بالعکس نیز می‌توان‌به سادگی دریافت که حکومت از آثار و کار های هنری که به تحسین از او پرداخته‌چه استفاده هائی می‌کند .

قبل‌از ورود من به شوروی به من گفته‌شده بود که درمیان همه‌کارگران و صنعتگران ، نویسندگان از موقعیت بهتری‌برخورداربوده ودستشان نسبت به دیگران بازتر می‌باشد. امتیازاتی کبه من گفته شددراین جا برای نویسندگان قائل می باشند مرا متعجب و وحشت‌زده ساخته بود . چه من از آن هراس داشتم که نویسندگان منحرف وفاسد شوند . من به عنوان یک نویسنده بـه خاطر امتیازاتی‌که‌آن کشوربرای نویسندگان قائل میشد به شوروی نمی رفتم ، اما با این حال نمی توانست مانع ازانتقاد مـن گردد ، چه شنیده بودم‌شوروی تنها کشوری است که به نویسندگان بیش‌ازدیگرکشورها اجازه انتقاد میدهد وامکان انتقاد کردن‌در آن کشور بیشتر می باشد و این هبه‌ای بود که صرفا به روشنفکران داده شده بود. این نشانه وزنگ خطری بـرای من بود ومن فورا حالتی دفاعی بخود گرفتم چه مخالفت باجریانات موجود در شوروی باید صرفا محدود به انتقاد می گردید و این انتقاد آزادانه بهائی گزافدرمقابل مخالفت بود . من کشف کردم که یک شخصیت برجسته آکادمی علوم به تازگی از زندان آزاد شده است ولی گناه این شخصیت آشکار نشده بود ووقتی کهدانشمندان خارجی کوشیدند باوی تماس بگیرند از طرف حکومت به آنان گفته شد که ایشان تمایلی به دیدار آنان ندارد . شخصیت دیگری از کرسی استادی برکنار شده بود بخاطر آن‌که اظهار داشته بود که دولت تسهیلات آزمایشگاهی لازمه را در اختیار وی نمی گذارد تابه تحقیقات علمی کـه باسیاست دولت مطابقت ندارد دست‌بیازد واو مجبور شده بود که اعلامیه‌ای منتشر کرده اظهارات خود راتکذیب کند تا از تبعیدهائی یابد .

این نشانه مشخصی از استبداد است که انسان مستقل نبوده و مجبور باشد خواسته های دیگران را برآورده ساخته و ناچار از بندگی باشد. استالین فقط اجازه میدهد که از وی تعریف و تمجید کنند و حق انتقاد را از همگان سلب کرده بود و بزودی زمانی می رسید که همگان تصوری نیکو و مطاوب البته از دیدگاه حکومت ـ از استالین خواهند داشت ، چه نظریه دیگری جز تعریف و تمجید وجود نداشت . تصویرش درهمه جادیده میشد و نامش بر سر همه زبانها بود ودرهرنطق عمومـی از وی تحسین و تمجید میشد.

آیا این همه تصویر واین همه تحسین نتیجه پرستش عشق یاوحشت ازاستالین بود ؟ چه کسی می تواند پاسخ‌گوی ایـن سئوال باشد ؟ بیاد می‌آوردم‌دراه سفرم به تفلیس وقتی از گوری دهکده کوچکـی که استالین درآن بدنیا آمده بود عبورمـی کردم . فکر کردم برای الطاف و محبت هائی که به من طی سفرم به شوروی روا داشته شده پیامی شخصی برای استالین ارسال دارم ، چه ورود من به شوروی با استقبالی گرم همراه بود و پذیرائی‌گرمتر بدنبال داشت بهمین جهت فکر کردم حال که از زادگاه استالین عبور مـی کنم فـرصتی از ایـن بهتر نیست که از وی‌تشکر کنم ، بهمین جهت اتـوموبیل را متوقف کرده‌به‌تلگراف‌خانه رفته و‌صورت تلگرام را تحت این مضمون به تلگرافچی دادم : « ضمن عبور از گوری‌در این‌سفر زیبا و شگفت‌انگیز احساس می کنم که میل دارم برای شما تلگرافی ارسال‌دارم..» اما دراین‌جا مترجم متوقف شد و گفت که نمی‌تواند یک چنین پیامی را ترجمه‌کند ، چه کلمه «شما» نمی تواند برای شخصیتی همانند استالین کافی باشد . این کلمه شایسته نیست و باید القاب دیگری‌افزوده شود او پیشنهاد کرد که بهتر است‌عبارت « رهبرکارگران » به آن‌افزوده شود . ایـن عبارات به نظر من پوچ و بیهوده مـی نمود و به مترجم گفتم که به نظر من‌استالین درسطحی بالاتر از این تعارفات قراردارد ولی همه حرفهای من بیهوده بود . هیچ چیز ، اورا قانع نمی کرد واوحاضر بـه ترجمه متن تلگرام نمیشد مگر آن کـه‌بر‌نام استالین القابی نیز بیفزایم . مـن بسیار متاسف شدم ، چه معتقد بودم که یک‌چنین تعارفات ومراسمی میان استالین ومردم دیواری می کشد . بارها به من تاکید شد که طی نطق هائی که ایراد می‌کنم و طی دیداری که از استالین دارم تعارفات‌لازمه را معمول دارم . آنان توضیح می دادند که کلمه‌ای مانند « معظم » یا « کبیر » باید به اول نام استالین افزود چه سرنوشت‌شوروی وابسته به استالین مـی باشد . در لنینگراد من دعوت شدم که سخنرانی برای‌گروهـی از دانشجویان و نویسندگان بعمل‌آورم و من نسخه‌ای از متن سخنرانی را به‌کمیته دادم ، اما آنها به من گفتند آنچه را کـه قصد دارم برای نویسندگان ودانشجویـان بگویم بامشی حزب مطابقت نداردمشکلات ودشواریهایی که بعدا در این مورد بـرای من پیش آمد برایم بسیار دردناک بود ، بطوری که مجبور شدم بطور کلی ازایراد سخنرانی امتناع کنم . متن سخنرانی مـن بشرح زیر بود:

کاندیداها از برنامه‌های خود سخن میگویند

روزنامه اطلاعات از روز معرفی کاندیدا هاچند صفحه از صفحات خود را به معرفی کامل کاندیدا های نمایندگی مجلسین و تشریح آراء وعقایدو افکار آنان اختصاص داده است .گرچه همه کاندیدا هائی که بوسیله حزب رستاخیز ملت ایران معرفی شده‌اند مورد علاقه و احترام‌مردم هستند ولی بدون شك تمام مردم ازافکارو عقاید و شرح زندگی آنان اطلاع کامل ندارند.

نامزدهای نمایندگی مجلسین می توانند با استفاده از این صفحات خودرا بمردم‌بشناسانند از کاندیدا های تهران تقاضا داریم هر روز از ساعت ۸ تا۱۲ به‌آرشیو روزنامه اطلاعات‌مراجعه نمایند وازکاندیداهای شهرستان‌هاخواهشمندیم جهت ارسال عکس ، شرح حال و نظریات‌خودبا نمایندگان ما در ولایات تماس بگیرند.

دکتر منوچهر آزمون را انتخاب کنید

کاندیداهای نمایندگی مجلسین را بشناسید

درود بی پایان وسپاس قلبی ما به شاهنشاه آریامهر، بزرگ رهبر اندیشمند ایران که باتدبیر خردمندانه‌اش رستاخیز ملت ایران شکل گرفت وفرمان ملوکانه‌اش دائر برانتخابات مجلسین شرفصدور یافت

ملت شریف ومسلمان ایران، درانتخابات شرکت فرمائید

ملت با هوش و متدین ایران ، نمایندگان خود را انتخاب کنیدو به خانه ملت راه دهید

همشهریان گرامی ، مردی را که امروز به شما معرفی میکنیم بهتر ازما می‌شناسیدو با چهره‌اش آشنائی دارید :

دکتر منوچهر آزمون

گرامی مردم‌مسلمان ،به منوچهر آزمون چهره شناخته شده‌و درخشان رأی دهید

منوچهر آزمون ، خدمتگزارشاه‌ومیهن ، امتحان خودرا به شما مردم‌مسلمان داده است .

منوچهر آزمون ، سرباز دین و ملت دریك خانواده روحانی تربیت‌یافته‌است

منوچهر آزمون،درپست‌های حساس همیشه‌خدمتگزارشاه‌ومردم بوده‌است

منوچهر آزمون ، با کوشش های‌خستگی ناپذیرخودبه‌امرحج‌واوقاف سامان داد

منوچهر آزمون ، محبوبترین چهره مسلمانی است که‌میتوانیم به‌مجلس شورایملی بفرستیم

منوچهر آزمون،مردی که‌ازاعتماد مردم برخورداراست

باانتخاب منوچهر آزمون خادمین وخدمتگذاران اجتماع راتشویق میکنید

منوچهر آزمون،راماراهنمایان ومدیران گروههای حج بخوبی میشناسیم وباوایمان داریم ورأی خودرابه‌اومیدهیم

نامزدهای نمایندگی در مجالس قانونگزاری

جامعهٔ وکلای دادگستری

بمنظور بررسی و وضع قوانین مفید بحال مردم نامزدهای خود را برای نمایندگی مجالس قانونگزاری بشرح زیر معرفی مینماید

نامزدهای سنا	نامزدهای مجلس شورایملی	
جناب آقای جعفر شریف امامی	جناب آقای جعفر منصوریان	خانم فرنگیس عاصمی
« محمدرضا جلالی نائینی	« جهانگیر امیرحسینی	جناب آقای رضا ابوحسین
« حسن افشار	« مسعود اعتصام	« جهانگیر سرتیپ پور
« وجیه‌الله فاضل سرجوئی	« کاظم بنان	« نصرالله اردلان
« مسعود هدایت	« ابراهیم تمدن	« امیر مکری
« تقی خستو	« منوچهر فرید	« مسعود همایونی
« مرتضی سرمد	« قاسم بصری	« یوسف رحمتی
« محمدرضی ویشکائی	خانم اقدس فرجامی	« علی آزمایش

ابراهیم کمالی

کاندیدای نمایندگی مجلس شورایملی ازرضائیه

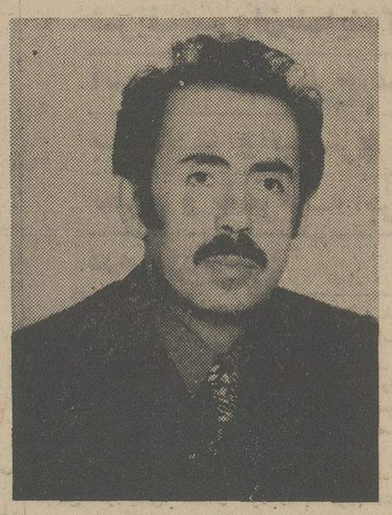

*** ابراهیم کمالی :**

ـ نمایندگان‌مجلس‌شورای ملی آهنك‌سریع پیشرفت های مملکتی را با اجرا و تعقیب برنامه های وسیع وگسترده ، باید همچنان حفظ نمایند .

ابراهیم کمالی ، از چهره‌های معروف،خدمتگزار و محبوب رضائیه ، در سال ۱۳۱۰ در این شهر متولد گردید . پس ازاتمام‌تحصیلات ابتدائی‌ومتوسطه در رضائیه بمنظورادامه تحصیلات عالیه راهی‌تهران شد و از دانشکده حقوق دانشگاه تهران باخذ درجه لیسانس نایل‌آمد. سپس ، دوره فوق‌لیسانس ودکترای خود را در رشته تحصیلی‌اش گذراند و در رشته حقوق دکترا گرفت ، آنگاه خدمات خود رابه مملکت آغاز کرد .

ابراهیم کمالی، خدمات خویش را پس‌از طی تحصیلات ، در رشته قضائی ، با سمت های ریاست دادگاه اخلاف و بخش دادگاه های بخش رضائیه ، دادستانی دماوند ، ریاست امور دادگستری دماوند انجام داد و در حال حاضر در در پست بازپرسی دادسرای تهران بانجام وظیفه مشغول است .

ابراهیم کمالی ، به موازات انجام خدمات‌قضائی و اداری ، به انجام فعالیت های اجتماعی‌نیز پرداخت مدتی ریاست انجمن محلی کوی درمچائی و شاهبختی عهده‌دار بود و در این سمت ها ،خدماتی به شهرو زادگاهش انجام داد که همشهریانش هنوز خدمات ارزنده او را فراموش نکرده و از یاد نبرده‌اند. و بدلیل همین روحیه خدمتگزاری توام با صداقت و صمیمیت در ابراهیم کمالی است که مردم رضائیه‌برای بیست و چهارمین دوره قانون‌گزاری او را نامزد نمایندگی مجلس شورای ملی کرده و قاطبه مردم این شهر در فرستادن وی به پارلمان مصمم میباشند .

درخشانترین فصل خدمات ابراهیم کمالی ، در زمانی بود که ریاست دادگاه های بخش رضائیه را برعهده داشت . حسن سلوک وی ، در حل‌وفصل دعاوی مردم و دقت و بی‌نظری‌اش در رسیدگی به پرونده ها، چنان در قلب و روح مردم رضائیه تاثیر نهاد که خصوصیات بارز اخلاقی وی هنوز همزبانزد خاص و عام است .

ابراهیم کمالی در مورد برنامه کارخود میگوید:

ـ با توجه به تحولات عظیم مملکت در پرتو انقلاب شاه و مردم ، من اعتقاد دارم نمایندگان‌مجلس شورای ملی باید آهنگ سریع پیشرفت های مملکتی را با اجرای برنامه های عمرانی و آبادانی همچنان حفظ نمایند .توسعه اقتصادی‌کشورو تولیدمحصولات از روی برنامه ، تثبیت قیمت های فروش‌محصولات کشاورزی و توسعه راه های فرعی و اصلی منطقه عمران و آبادانی شهر و روستا و مخصوصاتوسعه خانه های انصاف و همچنین تبدیل دانشکده‌کشاورزی و دامپروری رضائیه به دانشگاه ، از جمله اقداماتی است که در برنامه کار من قرار دارد .

ابراهیم کمالی ، همچنین معتقد است عوارض سه‌درصد برای محصولات کشاورزی را باید حذف کرد .

کاندیداهای نمایندگی مجلسین را بشناسید

محمدصادق صفری پور

کاندیدای نمایندگی مجلس شورایملی

از بهشهر

* محمد صادق صفری پور میگوید :

ـ در هر موقعیت ومقامی، درحال حاضروآینده، نظر وهدف‌خودرا درچهارچوب پیروی‌ازمنویات‌شاهنشاه آریامهر و اجرای هدفهای مـرامنامه حزب رستاخیز ملت ایران قـرار داده‌ام و همانطور که هم اکنون در سمـت ریـاست انجمـن شهرستان بانجام وظیفه مشغولم ، چنانچه با آراء همشهریان‌عزیزم بمجلس شورایملی‌راه یابم، برنامه های‌عمرانی واصلاحی‌خود را که درانجمن‌شهرستان مطرح کـرده‌ام ، دنبـال خواهم نمود .

* دوره بیسـت وچهـارم قـانونگزاری مجلسین در تاریخ کشور مـا از جهت اینکه اولین دوره قانون ـ گزاری عصـر رستاخیـز ملت ایران است بـه ثبت خواهد رسید ونمایندگان ملت باید بدانندکه در این دوره وظیفه‌ای بس خطیر و حساس برعهده دارنـد که باید این وظیفه‌را بنحو احسن واکمـل بـانجـام رسانند و مـن امـیدوارم همچنانکه تاکنون بوده‌ام، خـدمتگزاری صـدیق و صمیمی بـرای شاهنشاه آریامهر ، ملت ایـران و همشهریان عزیزم‌باشم..

محمدصادق‌صفری‌پورپیرامون برنامه های آتی‌خود میگوید:

ـ در وهله اول، اجرای برنامه‌های من که عموما در زمینه پیشبرد و عمران وآبادانی هر چه بیشترحوزه انتخابیه‌ام میباشد، بستگی‌تام وتمام دارد و به آراء همشهریان عزیزم که با اعتماد خود موجبات توفیق من، در انتخابات فراهم آورند. چنانچه با آراء مردم شاه دوست و میهن‌پرست بخش های بوشهر به مجلس شورایملی راه پیدا کنم، برنامه های خود را درزمینه های عمرانی واصلاحی که در خلال این مدت درانجمن شهرستان نیز مطرح کرده‌ام‌دنبال خواهم نمود و مسائل محلی مورد علاقه اهالی محترم استان بندر بوشهرو خواسته ها و نظرات اصلاحی مردم را پی‌گیری‌ودنبال کرده و در حدود امکانات بمرحله اجرا وعمل در خواهم آورد .

نامزد نمایندگی مجلس شورایملی از بندربوشهر سپس اضافه میکند:

ـ با اینحال باید بگویم که در هر وضع وموقعیتی، در حال حاضر ودرآینده، نظر و هدف خود را درچهار چوب پیروی از منویات شاهنشاه آریامهر و اجرای هدفهای حزب رستاخیز ملت ایران قرارداده و این‌ایده را تاپای جان دنبال خواهم کرد.

اقداماتی‌که در زمینه‌عمران‌و آبادانی تاکنون‌در بوشهر و نواحی اطراف پانجام رسانده‌ام بشرح‌زیر است ده فهرست وار متذکر میشوم.

تکمیل شبکه آب‌آشامیدنی شیف، تکمیل دانشسرای مقدماتی دختران ،تکمیل‌خانه پیشاهنگی ، خاکریزی وتسطیح زمین اهدائی شهرداری بوشهر ، خاکریزی واحداث رخت‌کن وتکمیل سرویس‌بهداشتی استادیوم ساحلی ،تکمیل ومحوطه سازی دبیرستان شاهدخت، تکمیل آزمایشگاه مرکزی، تکمیل مدرسه راهنمائی فخرداعی ،تجهیز مدرسه راهنمائی فخرداعی‌و احداث خیابان صفوی از میدان ولیعهد به لاوان در بوشهروحومه بوشهر. تکمیل درمانگاه تنک‌ارم، خرید دو دستگاه تانکر آب جهت روستای سعدآباد ،احداث راه روستائی نی‌نیزك به بنداروز ،تکمیل کتابخانه خوشاب،تکمیل آب‌انبار کلل، خرید زمین دالکی ، تکمیل‌شن‌ریزی راه ده کهنه به دشت‌کور ،احداث راه روستائی بوسکان از طریق نمازگاه بطول ۵۰ کیلومتر، اسفالت خیابان اصلی سعدآباد ،احداث‌و اسفالت خیابان خانه‌های سازمانی ،تکمیل وتجهیز دبیرستان ۲۵شهریور ،تکمیل‌دبستان ۵کلاسه‌وبسیاری اقدامات دیگر دربرازجان .همچنین در دیلم،خورموج، گناوه، اهرم، دیروکنگان نیز اقداماتی ازاین قبیل و در زمینه تکمیل واحداث مدارس ،اسفالت واحداث راه هاو ساختن کشتارگاه وحمام‌و غسالخانه ونیز میدان‌های ورزشی بعمل آورده‌ام‌که عموم مردم این منطقه با این اقدامات آشنائی کامل دارندو میدانند تاچه‌حد درپیشرفت فرهنگ و بهداشت‌و اقتصاد این منطقه موثر ومفید بوده‌اند.

محمدصادق صفری‌پور ،آنگاه پیرامون اقدامات و برنامه های آینده خود برای حوزه انتخابیه‌اش می گوید:

ـ دوره بیست‌و چهارم قانونگزاری مجلسین در تاریخ کشورما از جهت این‌که‌اولین دوره انتخابات عصر رستاخیز ملت‌ایران است به‌ثبت خواهدرسید . دراین دوره ،اقدامات نمایندگان ملت نیز موردتوجه فراوان قرار میگیردو درواقع وظیفه‌ای بسیار حساس و خطیر برعهده‌نمایندگان این‌دوره است. من‌با توجه باین‌نکته میباست‌که خود راآماده خدمتگزاری مردم بوشهر در مجلس شورایملی نموده‌ام وامید بسیاردارم دراین راه توفیق یارمن‌باشدو همچنانکه تاکنون‌بوده‌ام، خدمتگزاری صدیق‌و صمیمی برای شاهنشاه آریامهر، ملت‌ایران‌و همشهریان عزیزم باشم.

منهم مانند هرنماینده‌ای برنامه هائی دارم که‌در صورت انتخاب شدن بنمایندگی مجلس شورایملی، آنها راتعقیب وپی‌گیری نموده‌و به‌مرحله اجرا در میاورم. ازجمله برنامه های من برای آینده درکنگان، دیر، خورموج‌و گناوه، اهرم، دیلم، دشت‌کوردوبرازجان است‌که قسمتی ازاین برنامه ها انجام گرفته است‌که من در مقام‌نمایندگی مجلس شورایملی آنها راتعقیب وبانجام خواهم رساند وقسمتی دیگر برنامه‌هائیست که کلا بمرحله اجرا در میاورم . این برنامه ها،حاوی اقداماتی‌است در زمینه‌تکمیل، تجهیز وتاسیس مدارس، درمانگاه ها، تاسیس استادیوم واحداث‌میدان ها ورزشی‌و همچنین اسفالت خیابان ها، ایجاد راه‌های روستائی در بندر بوشهر، کنگان ،دیر، خورموج، گناوه ،اهرم ودیلم، خواهدبود.

محمدصادق صفری‌پور ،که برنامه های وسیع‌و دامنه‌داری برای منطقه بوشهرو نواحی آن دارد که درصورت انتخاب شدن بنمایندگی مجلس شورایملی، آنرا بمرحله عمل درمیاورد، درباره انتخابات اخیرمی گوید:

ـ دوره بیست‌و چهارم قانونگزاری مجلسین در تاریخ‌کشورما از جهت این‌که‌اولین دوره انتخابات عصر رستاخیز ملت‌ایران است به‌ثبت خواهدرسید . دراین دوره ،اقدامات نمایندگان ملت نیز موردتوجه فراوان قرار میگیردو درواقع وظیفه‌ای بسیار حساس و خطیر برعهده‌نمایندگان این‌دوره است. من‌با توجه باین‌نکته میباست‌که خود راآماده خدمتگزاری مردم بوشهر در مجلس شورایملی نموده‌ام وامید بسیاردارم دراین راه توفیق یارمن‌باشدو همچنانکه تاکنون‌بوده‌ام، خدمتگزاری صدیق‌و صمیمی برای شاهنشاه آریامهر، ملت‌ایران‌و همشهریان عزیزم باشم.

محمد صادق صفری پور ، نامزد نمایندگی‌مجلس شورایملی از بندر بوشهر، چهره‌ایست که نه فقط‌مردم بندر بوشهر، بلکه در سرتاسر این منطقه او رامی‌شناسند و در میان اهالی بسبب فعالیت های اجتماعی وعمرانی‌اش محبوب و مورد احترام است.

محمد صادق صفری پور در باره انگیزه کاندیدا شدنش برای نمایندگی دوره بیست و چهارم مجلس شورایملی می‌گوید:

ـ انگیزه من‌جهت کاندیدا شدن صرفا خدمت به مردم و همشهریان عزیزم میباشد کما اینکه در حال حاضر که در سمت ریاست انجمن شهرستان‌به انجام وظیفه مشغولم، قسمتی از اوقات خود را صرف امور اجتماعی ورسیدگی بکار های مردم‌مینمایم و خوشبختانه از نظر حسن ظنی که همشهریان عزیزم به خدمتگزار دارند، چندین سال است که مرا به عضویت انجمن شهرستان بوشهر انتخاب می کنندودر قبال اینهمه محبت و حسن توجه باید سپاسگزارباشم. من احساس میکنم به جبران اینهمه حسن‌توجه ولطف و محبت مردم این سامان ، باقبول نامزدی خود برای نمایندگی مجلس شورایملی ، باید خدمت خود رابه همشهریان عزیزم کامل کنم ودر ساحت مقدس مجلس شورایملی بهتر و بیشتر بتوانم بخدمتگزاری خودادامه دهم .

کاندیداها از برنامه‌های خود سخن میگویند

مهندس موسی اشرفی

کاندیدای نمایندگی مجلس شورایملی

از بهشهر

مهندس موسی اشرفی میگوید :

نتیجه تحصیل‌وتجارب من باید بزادگاه من و بمردم نجیب وصـدیق بهشهـر پاسخگو باشد

ثمره انقلاب شاه ومردم : خدمت بجامعه ایرانیست

مهندس موسی اشرفی در دامان یک خانواده اصیل بهشهری پابه‌عرصه وجود نهاد. تحصیلات ابتدائی را در زادگاه خود (بهشهر) بپایان رسانید و پس از گذرانیدن دوره تحصیلات متوسطه برای تکمیل آن بکشور آمریکا عزیمت نمود. وی بعد از طی دوره مهندسی کشاورزی به شهر خـود بازگشت تا خدمتگزاری صدیق‌وشایسته برای مردم در پست های اداری و اجتماعی باشد، در طول ۵۶ سال عمر خود ۴۰ سال را در بهشهر گذرانده و خدمات شایانی باین شهر نموده که از آن جمله تاسیس کتابخانه عمومی و بنیاد خیریه‌اشرفی برای مرکز بهداشت شهر می‌باشد که ساختمان آن را به وزارت بهداری اهداء نموده است یکی از کارهای چشمگیر مهندس اشرفی ایجاد تصفیه‌خانه و شبکه آبرسانی است که با تلاشی پیگیر آنرا بپایان رسانده است .

گروه فرهنگیان ـ کارگران ـ کشاورزان ـ بازرگانان ـ اصناف ـ پیشه‌وران بهشهر ، همه یکدل وزبان خدمات ارزشمند مهندس‌اشرفی‌را می‌ستایند و آرزو دارند که‌انقلاب اجتماعی و اقتصادی‌ایران، نتایج محسوس و ثمربخش آن در بهشهر بدست این عنصر شریف، جوابگوی نیازهای مردم باشد، اشرفی چون مردی زحمت کشیده و دانش‌اندوخته است، به نیروی تقوی وقدرت فکری و احساس انسان دوستانه خود، بکلیه نیازمندیهای مردم بهشهر آگاه است وهم اومیداندکه چگونه میتوان شهر زیبای بهشهر را که با چهره‌ای خندان بر ارتفاعات قلل وجبال مازندران نشسته و عروس این خطه است بزیباییهای افزونتری آراست .

بهشهر که از دو کلمه (به) و (شهر) ترکیب‌شده گویای همین سخن است که بهترین شهر وبهترین سرزمین است. سرزمین «بهین» نیازمند افرادیست که با بهی وفرهی در دامان این شهر پرورده‌شده وپاس محبت‌های مام خودرا داشته باشند .

مهندس اشرفی ، تنها عنصر شایسته‌ایست که میتواند حق مهر وپاس محبت شهر و همشهریان خود را ادا کند .

محمدرضاشعارغفاری

نامزدنمایندگی‌مجلس‌شورایملی

ازشهرستان‌تبریز

* محمدرضا شعارغفاری :

ـ تبریز در واقع دروازه مملکـت است و اکثریت قریب باتفاق توریست‌ها، در بدو ورود به کشور ما با چهره تبریزروبرو می‌ـ شوند ، بهمین جهت لازم است توجه بیشتری باین شهر بشود و باید تبریز بصوت یك شهر نمـونه درآید ...

وبرنامه‌های آتی خود میگوید :

ـ در صورت انتخاب شدن بنمایندگی مجلس شورایملی ، برنامه های وسیعی دارم که با جدیت دنبال و تعقیب‌شان خواهم کرد. از جمله مسائل مورد توجه من، مساله جوانان ونحوه راه یافتن آنان به دانشگاه و موضوع انجام تحصیلات عالیه جوانان است. غیر از این من عقیده‌دارم‌که باید بودجه شهرداری را تقویت کردو در مجموع نسبت به امور عمرانی شهری توجه بیشتری مبذول گردد و گذشته ازاینها کارمندان دولت و بویژه کارکنان شهرداری از رفاه بیشتری برخوردار وبهره‌مند گردند.

محمدرضا شعارغفاری، سرهنگ بازنشسته‌ارتش شاهنشاهی ایران، در سال ۱۲۹۸ در تبریز تولدیافت. او در یك خانواده بازرگان پرورش یافت‌و از آنجاکه به خدمت مقدس سربازی عشق میورزید و احساسات ملی وطن‌پرستانه وشاهدوستانه بی شائبه‌ای داشت ،پس از اتمام تحصیلات ابتدائی و متوسطه در زادگاهش وارد دانشکده افسری شد و علاوه براخذ پایان‌نامه دانشکده افسری و دوره‌های دانشگاه نظامی، موفق‌شد در رشته ادبیات وزبان خاورجه ، باخذ درجه لیسانس‌از دانشگاه تبریز نایل آمد.

سرهنگ شعارغفاری، تالیفاتی دارد که ازآنجمله کتاب «بحثی در باره زبان آذربایجان» را میتوان نام برد که در سال ۱۳۴۶ بطبع‌و نشر رسیده است.

نامزد نمایندگی مجلس شورایملی از تبریز، در طول دوران خدمت مقدس سربازی‌اش ،مشاغل مهمی در ارتش شاهنشاهی ایران داشته است که‌از آنجمله فرماندهی آموزشگاه حرفه‌ای لشکر تبریزبوده است. وی پس از فرماندهی آموزشگاه حرفه‌ای لشکر تبریز در سال ۱۳۴۰ در رسته قضائی ارتش ،سالها در مشاغل بازپرسی‌ودادستانی وریاست دادگاه ،بالنیکنامی وحسن‌خلق انجام وظیفه نموده است.

سرهنگ محمدرضا شعار غفاری، در مورد هدف و برنامه‌های آتی خود میگوید :

ـ در صورت انتخاب شدن بنمایندگی مجلس شورایملی ، برنامه های وسیعی دارم که با جدیت دنبال و تعقیب‌شان خواهم کرد. از جمله مسائل مورد توجه من، مساله جوانان ونحوه راه یافتن آنان به دانشگاه و موضوع انجام تحصیلات عالیه جوانان است. غیر از این من عقیده‌دارم‌که باید بودجه شهرداری را تقویت کردو در مجموع نسبت به امور عمرانی شهری توجه بیشتری مبذول گردد و گذشته ازاینها کارمندان دولت و بویژه کارکنان شهرداری از رفاه بیشتری برخوردار وبهره‌مند گردند.

سرهنگ محمدرضا شعار غفاری میگوید :

ـ تبریز در واقع دروازه ـ مملکت است و اکثر قریب باتفاق توریست ها، قبل ازشهر های دیگر ایران، دربدو ورود با چهره تبریز روبرو میشوند. به همین جهت لازمست توجه بیشتری به امور عمرانی و آبادانی این شهر بعمل بیاید و باید تبریز را بصورت یك شهر نمونه درآورد که هر خارجی قازه واردی در بدو ورود خود به مملکت ما با دیده تحسین به شهری که قدم به آن نهاده است بنگرد.

سرهنگ شعار غفاری همچنین اضافه میکند:

ـ در هر حال، من یك سربازم و تا جان دربدن دارم، در راه شاهنشاه آریامهر و میهن عزیزم آماده فداکاری و جانبازی هستم.

سید کاظم مسعودی

نامزدنمایندگی‌مجلس‌شورایملی

ازشیروان

* سید کاظم مسعودی :

ـ د ردوره‌هـای گـذشته مجلس شورایملی۵۶ طرح روستائی درسطح استان پیاده کرده‌ام وچنانچه این بار نیز از طـرف مـردم شریف‌شیروان‌بنمایندگی انتخاب شوم ، طرح های بـزرگـتر و بیشتری را تعقیب و به مرحلـه اجرا درمی‌اورم

طرح عمرانی را در سطح استان پیاده کردم ،بتوانم طرحهای عمرانی دیگری بمرحله اجرا درآورم.

کاظم مسعودی، ضمنا از چهره های سرشناس مطبوعات ایران است که‌طی‌سی سال خدمت مطبوعاتی، توانسته است برای خود نه فقط در میان مردم‌شیروان واستان خراسان بلکه در بین کلیه افراد ملت‌ایران، احترام و محبوبیت فوق‌العاده‌ای کسب کند.

کاظم مسعودی تاکنون بار ها مورد عنایات شاهنشاه آریامهر قرار گرفته و تاکنون مفتخر به دریافت ۲۵ نشان شده است. او عقیده دارد: یك‌ایرانی پاك سرشت که خون پاك آریائی در رگهایش جریان داشته باشد و یک ناسیونالیست حقیقی در هرسنگر وهرلباسی میتواند خدمتگزار ملت‌و کشورش باشد.

از افتخارات کاظم مسعودی اینست که نماینده مجلس موسسان سوم بوده و در دوره هائی که‌افتخار نمایندگی مجلس را داشته‌ومملکت دوره های‌شکوفان انقلاب مقدس شاه‌ومردم را می گذرانده، قوانین‌مترقی وپیشروئی از تصویب گذشته است. خدمات کاظم مسعودی غیراز ۵۶ طرح روستائی، احداث استادیوم بزرگ دکتر اقبال بوده است که از حیث وسعت‌وعظمت پس از تهران در میان شهرستانها مقام ممتازی دارد. همچنین احداث مسجد جامع شیروان که یادگارهائی های اداره کل اوقاف و تعهد مالی و کمك ارزنده نیابت تولیت عظمی وشرکت نفت و مردم خیر خواه‌و متدین صورت گرفته که اولین مسجد در سطح کشور از لحاظ دارا بودن شوفاژ سانترال و تهویه مطبوع میباشد.

کاظم مسعودی میگوید:

ـ چنانچه این بار هم از طرف مردم‌شیروان انتخاب شوم، طرحهای عمرانی و اصلاحی بزرگتری را دنبال خواهم کرد تا این شهر که در کنار شاهراه آسیائی قرار گرفته، بصورت یك شهر نمونه درآید.

حاج جعفر قاسم‌زاده

نامزدنمایندگی‌مجلس‌شورایملی‌ازرودسر

* حاج جعفر قاسم زاده عقیده دارد :

ـ مردم رودسر نیز چون مردم سایر نقاط ایران ، بایدباآراء خود نمایندگان مورد اعتماد خویش را به مجلس‌شورایملی‌بفرستند و اطمینان داشته باشند که تنها آراء آنها است‌که میتواندنماینده‌واقعی‌شان را به مجلسین‌شورایملی وسنا روانه‌کند.

حاج جعفر قاسم زاده، متولد رودسر، مردی‌خود ساخته ، فعال، لایق ومومن به اصول انقلاب شاه و مردم و مرامنامه حزب رستاخیز ملت ایران است.

حاج جعفر قاسم زاده، مردیست ادیب، متدین و پای بند اصول اخلاقی و معنوی که در طول زندگی خود ،جز در راه خیرو صلاح و ثواب گام برنداشته و از هر فرصتی برای انجام امورخیریه‌وشرکت فعالانه در امور اجتماعی و مملکتی بنحو شایسته استفاده کرده است.

او، عضو هیات موسس جمعیت شیرو خورشید سرخ رودسر میباشد که در واقع با همکاری موثر وارزنده در تشکیل این جمعیت در شهر زادگاهش ، موجبات خدمات بسیاری رابه‌مردم شهر خویش‌پدید آورده است. ضمنا دو دوره عضو و نایب رئیس‌انجمن شهر و دو دوره رئیس انجمن شهرستان بوده که در این مشاغل نیز منشاء خدمات قابل توجهی بوده‌است.

حاج جعفر قاسم زاده، نسبت به‌انجام امورخیر همیشه پیشگام و پیشقدم بوده است. اوکه ازاعتقادات مذهبی محکمی برخوردار است، یك‌باب‌مسجد به‌هزینه شخصی در مرکز شهر رودسر بنا کرده است و نیز یك کارخانه چای نیز دایر نموده که این اقدامات و دیگر اقدامات وی، چهره‌ای فعال، لایق و خادم دین‌و وطن از او ساخته است. با توجه باین کوششهای‌حاج جعفر قاسم‌زاده است‌که مردم رودسر همیشه به نیکی نام وی را بر زبان میرانند و از او بعنوان شخصیتی ممتاز و قابل احترام یاد می‌کنند.

حاج جعفر قاسم زاده ، با ایمان و اعتقاد کامل به اصول مقدس حزب رستاخیز ملت ایران، نظام شاهنشاهی ، قانون اساسی و انقلاب ششم بهمن ، در باره کار خود می گوید :

ـ کشورما اکنون یکی از حساس‌ترین مراحل تاریخی خود را می گذراند وملت ایران در این مرحله حساس وظیفه‌ای بزرگ برعهده دارد. و خوشبختانه‌خطوط اصلی وظیفه ملت با تشکیل حزب رستاخیز ملت‌ایران کاملا ترسیم گردیده است. ما مردم‌این مرزوبوم‌دوره‌ای از زندگی خود را آغاز کرده‌ایم که تحت توجهات شاهنشاه آریامهر ودر پرتو انقلاب شاه و ملت به پیشرفتهای درخشان وشگرفی نایل آمده‌ایم وظیفه داریم نه فقط آنچه را که طی سالهای اخیر بدست آورده‌ایم، حفظ و حراست نمائیم، بلکه باید‌پایبوستن به حزب رستاخیز ملت ایران وشرکت‌دراولین‌انتخابات عصر رستاخیز، در راه رسیدن به دوران تمدن بزرگ، با گامهای بلند پیش برویم و چرخهای مملکت را سریع‌تر بگردش درآوریم...

حاج جعفر قاسم‌زاده معتقد است : مردم رودسر نیز چون مردم سایر نقاط ایران باید با آراء خود نمایندگان مورد اعتماد خود را به مجلس شورای‌ملی بفرستند و اطمینان داشته باشندکه تنها آراء آنهاست که‌میتواند نماینده واقعی‌شان را به مجلسین‌شورایملی وسنا روانه‌کند.

کاندیداهای نمایندگی مجلسین را بشناسید

در یک اجتماع پرشور انتخاباتی

باشرکت هزاران نفر از طبقات مختلف

کاندیدای برگزیده مردم بیجار برنامه‌های پیشرو و مترقی خود را اعلام کرد

* علی اوسط یگانه: بیجار میتواند بیک مرکز توریستی مهم مبدل شود

موقعیت خاص جغرافیائی بیجار ، گسترش شبکه ارتباطی آذربایجان و مرکز کشور را ایجاب می‌کند

من برای آن نامزد نمایندگی نشده‌ام، تا شهرت و آوازه کسب کنم و القاب و عناوینی را یدک بکشم

پاسداری از آرمان های انقلاب ، ایجاد کار و بهره گیری کامل از نیرو های انسانی ، عمران منطقه و گسترش شبکه ارتباطی دهات از مهمترین برنامه هائی است که باید اجرا شود .

« حزب رستاخیز ملت ایران ، بالاحزاب گذشته یکتفاوت اساسی داردو آن اینکه اساس کار انتخابات را برپایه شناخت و محبوبیت محلی و تامین خواست ها و نیاز های مردم قرار داده است.»

علی اوسط یگانه ، بنیانگذار کشاورزی مدرن در منطقه بیجار گروس که از طرف حزب رستاخیز ملت ایران کاندیدنمایندگی مجلس شورایملی از بیجار وگروس شده است باین سخنان ویژگی حزب رستاخیز و انگیزه داوطلب شدن خودرا برای نمایندگی مجلس شورا بیان داشت و اضافه کرد:

« شاید بیان یک کشاورز چندان رسا نباشد ، ولی به یک نکته مطمئنم ، و آن اینکه زبان من زبان شماست و برای همین یکدلی و یک زبانی است، که با سربلندی و مباهات ، خودرا کاندیدای نمایندگی از جانب شما کرده‌ام. چراکه اطمینان دارم بهتر از هرکس دیگر باخواست‌ها و نیاز های شما آشنا هستم. غم و شادی شما، غم و شادی من است و این واقعیت را شما خود بهتر از هر کس میدانید.»

علی اوسط یگانه ، که در اجتماع هزاران نفراز کشاورزان و طبقات مختلف مردم بیجار، در میدان بزرگ شهر سخن می گفت ، تاکید کرد:

« من برای آن نامزد نمایندگی مجلس نشده‌ام ، تاشهرت و آوازه‌ای کسب کنم و القاب و عناوینی را یدک بکشم. دیگر دوران اینگونه توقعات سپری شده است . واطمینان باین واقعیت است که مرا تشویق می کند ، تا سربازی کوچک برای اجرای منویات شاهنشاه آریامهر وفردی خدمتگزار برای شما باشم».

کاندیدای مردم بیجار وگروس، در حالیکه موج ابراز احساسات و شعار های میهن پرستانه و شاه دوستانه مردم، فضای شهر را بلرزه درآورده بود ، فلسفه تشکیل حزب رستاخیز ملت ایران را تشریح کرد وگفت :

« پیدایش این حزب ، بفرمان شاهنشاه آریامهر عظیم‌ترین تحولی است که در دوران مشروطیت ،در سازمان سیاسی مملکت پدید آمده است. اساسی‌ترین گام در راه گسترش دمکراسی راستین و ایجادوحدت ویکپارچگی است که پشتوانه‌ای استوار برای ادامه زندگی ملتها و ضامن اجرای همه برنامه های وسیع و گسترده عمرانی،صنعتی ،اقتصادی، فرهنگی و اجتماعی است».

عصر تمدن بزرگ

علی اوسط یگانه ، مردی که خود از قلب مردم بیجار برخاسته و دردآشناترین دوست و یار ویاور آزاد زنان و آزاد مردان کشاورز این منطقه است و بهمین جهت نیز مورد تایید و اعتماد همگان است ، بابیانی ساده و موثر ، به تشریح اصول انقلاب ایران پرداخت و ثابت کرد که حزب رستاخیز ملت ایران ادامه دهندومکمل ومتمم آرمانهای مقدس انقلاب ایران است و سرانجام نیز ، ملت مارا به عصر تمدن بزرگ خواهد رسانید . عصری که بی شک درخشانترین اعصار تاریخ این مملکت خواهد بود و شاهنشاه آریامهر، نخستین منادی و مبشر آن‌هستند.

در حالیکه تایید یک پارچه مردم، کاندیدای برگزیده آنهاوحزب رستاخیز ملت ایران را به هیجان آورده بود. علی اوسط یگانه ، چگونگی انتخابات های گذشته را شرح داد و گفت که چرا مردم از انتخابات خاطره خوشی ندارند ، حال آنکه ، این برترین مظهر دمکراسی‌وخونبهای عزیزترین‌کوشندگان راه مشروطیت است. که باخون خود برآن صحه نهاده‌اند. و آنگاه اضافه کرد:

« از این پس هرگز نمیتوان چون دورانهای‌گذشته شهرت و عنوان وکالت را سنگر وپایگاه بند وبست ابزار عوام فریبی و سودجوئیهای فردی قرار داد. این فرمان شاهنشاه آریامهر است وهمه ما بااجرای دقیق این فرمان شایستگی کامل خودرا برای بهره گرفتن از رهنمود های‌رهبراگاه و آینده‌نگر ایران‌نشان خواهیم داد.

آزادی انتخابات

یگانه هزاران شنونده‌مشتاق را بانحوه انتخابات تازه آشنا کردوگفت: « همانطور که شاهنشاه آریامهر تاکید فرمودند ورئیس دولت ودبیر کل حزب نیزبارها تکرار کرده، انتخابات این دوره، آزادترین نمونه انتخابات خواهد بود.شایعه سازانی که می گویند : همه چیز تمام شده و نمایندگان مورد نظر انتخاب شده‌اند ، دروغگویانی بیش نیستند. دلیل زنده آن همین اجتماع پرشور امروز واعلام نمایندگی خودمن است.

من میخواهم به‌مجلس بروم، تابرخلاف وکلای غیر محلی دورانهای پیش سخنگوی شما باشم . من از شما، وهم شهری شما هستم و یک مسئولیت ملی ومملکتی وادارم میکند ، باشرکت در این جهادبزرگ دین خودرا بمردم منطقه ورهبر مملکت ادا کنم و مواهب انقلاب ایران‌راچنانکه شایسته است. در سطح منطقه پیاده کنم ».

آیا شرکت من ودیگر افراد کاسب ، کشاورزو کارگر در انتخابات،خودبهترین نشانه آزادی‌انتخابات نیست . . . ؟»

برنامه های ملکتی

نماینده پیشنهادی و محبوب مردم بیجار آنگاه باختصار برنامه های عظیم و گسترده‌ای راکه در طی سالهای انقلاب و دوران نخست وزیری آقای امیر عباس هویدا پیاده شده است بر شمرد. از تاسیس کارخانه ها و واحدهای بزرگ صنعتی ، ایجاد راهها، نوسازی شهرها ، مهار کردن رودخانه ها و تاسیس مدارس، دانشگاهها ومراکز متعدد بهداشتی ودرمانی یادکرد و گفت که چگونه در مدتی کوتاه، ایران مقام شایسته خودرا در خانواده‌های ملتهای جهان احراز کرده است .

وی به پیروزیهای ایران در سطح جهانی اشاره کرد و گفت که چگونه در پرتو رهبریها، مردم‌دوستی هاو آینده‌نگریهای شاهنشاه آریامهر ، ایران بعنوان سمبل و نمونه دفاع از حقوق همه ملتهای مظلوم‌جهان درآمده است . آنگاه تصویری ازسیاست مستقل ملی ایران بدست داد، که‌اینک ایران را پاسدار صلح‌جهانی شناساندوبه‌آن، جزیره امنیت و آرامش در اقیانوس طوفانی منطقه و سراسر جهان نام داده است .

وی باآگاهی و باهمان زبان ساده توضیح داد که چگونه ایران امروز باهم ملل شرق و غرب،آفریقا، آسیا، اروپا و دیگر قاره های جهان بهترین مناسبات دوستانه را دارد.

برنامه های من

یگانه ، آنگاه باختصار شمه‌ای از برنامه های خودرا بیان داشت و گفت: طبعا خواهید پرسید که وقتی پارای قاطع شما به مجلس رفتم ، چه خواهم کرد؟ ودر این سنگر جدید منشاء چه خدمات تازه‌ای خواهم بود؟

اینک باختصار از این برنامه حرف میزنم ،واین آینده وتاریخ است که ثابت خواهد کرد، تاچه‌حد در این مورد صادق بوده وهستم.

۱ـ مهمترین اصل ، پاسداری از آرمانهای اصیل انقلاب و هدفهای سه‌گانه حزب بزرگ رستاخیز ملت ایران است. احترام‌برژیم شاهنشاهی ایران ، احترام به قانون اساسی و احترام به انقلاب بزرگ شاه و ملت .

۲ـ گسترش هرچه بیشتر امور آموزشی وپیکار باسوادی ، آنچنانکه سطح منطقه را کاملا بپوشاند.

۳ـ اجرای کامل فرمان ملوکانه مبنی بر بهداشت رایگان و تاسیس زایشگاه که نهایت ضرورت رادارد وزمین آن راخودمن بطورایگان در بلوار « رئوفی» در اختیار جمعیت شیرو خورشیدسرخ گذارده‌ام.

۴ـ بهره گرفتن کامل از نیروهای انسانی ، با ایجاد کار برای بیکاران ، از طریق دایر کردن کارگاه هاو کارخانجات تازه . مخصوصا کارخانه های تهیه مصالح ساختمانی که خود امکانات زیادی برای ایجاد تاسیسات عمومی در اختیار ما میگذارد.

۵ـ گسترش امور کشاورزی ، تامین آب، ایجاد مراکز دامپروری ، کارخانه لبنیات سازی ، احداث باغها،توسعه مرغداری‌وپرورش زنبور عسل بااستفاده از روشهای مدرن.

۶ـ بطور کلی و باتوجه به سابقه‌ای که خود در زمینه امور کشاورزی دارم ، نماینده شما روستائیان شریف و زحمتکش خواهم بود ، ومی کوشم تانظرات عالی رهبر مملکت و برنامه های‌مترقی دولت را دراین‌موردبنحو احسن پیاده کنم.

۷ـ اجرای برنامه های نوسازی و عمران‌شهری، که خوشبختانه خدمتگزاری خودرا دراین زمینه،طی مدتی‌که‌در انجمن شهر خدمت میکردم باثبات‌رسانده‌ام.

۸ـ گسترش شبکه ارتباطی دهات ،تاآنجا که روستائیان بتوانندباسهولت و سرعت کامل‌محصولات خودرا ببازار مصرف عرضه‌کنند ایجاد راههای اصلی وفرعی باتوجه به موقعیت خاص جغرافیائی بیجارکه نزدیکترین راه بین آذربایجان غربی و مرکز است، ازجمله برنامه های اصولی است که جدا پیگیری خواهد شد .

۹ـ تاسیس مهمانسرا و تامین وسایل آسایش مسافران که میتواند منطقه خوش آب و هوای‌بیجار را بیک مرکز توریستی موفق مبدل کند».

اعلام این برنامه‌های مترقی‌وپیشرو ، با استقبال فوق‌العاده مردم و شرکت کنندگان در اجتماع بزرگ انتخاباتی روبرو شد ومردم بافریادهای زنده باد شاهنشاه ، پاینده باد ایران سرافراز باد پرچم حزب کبیرما حزب رستاخیزملت ایران ، موفق باد نماینده راستین ودردآشنای مردم بیجار . ،باین اجتماع پر شور پایان دادند.

کاندیداها از برنامه‌های خود سخن میگویند

محمدحسین کاشفی

نامزد نمایندگی مجلس شورایملی از نیشابور

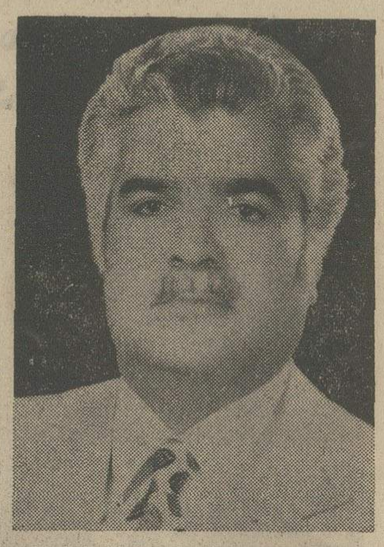

* محمد حسین کاشفی : ـ من امیدوارم در مقام نمایندگی مجلس شورای ملی بتوانم ضمن آنکه سربازی فداکار در سنگر حزب رستاخیز ملت ایران باشم ، منشاء خدمات بیشتری برای شهر و همشهریانم باشم . . .

محمدحسین کاشفی درسال ۱۳۰۰ در شهرنیشابور تولدیافت .پس‌از اتمام تحصیلات ابتدائی ومتوسطه،به تحصیلات عالیه پرداخت‌و در رشته‌بانکداری ازمدرسه عالی بانکداری «وابسته به‌بانک‌ملی‌ایران» فارغ‌التحصیل شد.

محمد حسین کاشفی، دارای سی سال سابقه خدمت اداری‌در بانک ملی است. اومدت ۹سال درمقام معاونت بانک‌ملی به‌مردم نیشابور خدمت‌کرده است‌و از نکات‌جالب توجه زندگی وی‌اینست که بدلیل‌علاقه وافری‌که‌به شهر وزادگاه خویش‌و خدمت کردن به همشهریانش داشته‌است ،درتمام این مدت نه فقط‌حاضر به قبول مشاغل دیگروبالاتر نشده، بلکه ازنیشابورهم خارج نگردیده است.

محمدحسین کاشفی ،ضمن انجام خدمات اداری‌به فعالیت های اجتماعی نیز پرداخته، ازجمله ریاست هیات مدیره جمعیت شیرو خورشید سرخ نیشابور ، ریاست کمیته حمایت ازمصرف کننده درنیشابورو ریاست هیات مشورتی روزنامه اطلاعات رابرعهده داشته است.

وی همچنین مدیرعامل انجمن‌حمایت از زندانیان، عضو شورای پیشاهنگی نیشابور بودو دراین سمت‌ها منشاء خدمات ارزنده و درخشانی به شهر وزادگاه‌خود بوده‌است.

محمد حسین کاشفی بابرخورداری از حسن خلق، رافت و مهربانی وخوی مردم‌داری‌و سایر سجایای اخلاقی، در میان مردم نیشابور از محبوبیت واحترام فراوانی برخوردار استو مردم این شهر بدیده‌احترام و تحسین دروی می‌نگرند وبه نیکی از خدماتش یاد می‌کنندو باتوجه بهمین‌امراست که‌او راغامزدنمایندگی مجلس شورایملی برای دوره بیستو چهارم کرده‌اند که نامزدی‌اش از سوی‌حزب رستاخیز ملت ایران نیز مورد تاییید قرارگرفته‌است.

محمدحسین کاشفی که کهکاه اشعار نغزو شنیدنی هم میسراید واز خطی بسیارخوش بهره‌مند است میگوید:

«در عصر رستاخیز ملت‌ایران ،وظیفه کلیه‌افراد ملت کاملا معلوم‌و مشخص شده‌است‌وهرکس درهر پست‌و مقامی که‌هست بایددرراه هدفهای مرامنامه‌حزب رستاخیز ملت‌ایران‌تلاش وکوشش‌کند ومن امیدوارم در مقام‌نمایندگی مجلس شورایملی بتوانم ضمن‌آنکه سربازفداکاری‌درسنگرحزب‌رستاخیزملت ایران هستم منشاء خدمات بیشتری نیزبرای شهرو زادگاهم‌باشم.

دکتر محمدحسین اعتمادی

نامزد نمایندگی مجلس شورایملی از قائنات

* دکتر محمد حسین اعتمادی میگوید :

ـ آغاز عصر پرشکوه رستاخیز درحیات‌سیاسی و اجتماعی ملت ایران ، وظیفه‌ای حساس بردوش نمایندگان ملت‌نهاده‌است که باید این وظیفه را با مجاهدت وتلاش وکوشش بیشتر بانجام رسانند

دکتر محمدحسین اعتمادی ، بسال ۱۲۹۷ متولد شده است . تحصیلات ابتدائی اش را در تهران و تربت حیدریه و تحصیلات متوسطه‌اش را در دبیرستان شوکتی بیرجند بپایان رسانده‌است. پس‌از اتمام تحصیلات ابتدائی‌ومتوسطه ، بمنظور ادامه تحصیلات عالیه به تهران رفت واز دانشکده پزشکی دانشگاه تهران بدریافت دانشنامه طبابت نایل آمد .

دکتر محمدحسین اعتمادی ، پس‌از اتمام تحصیلات ، باسمت ریاست بهداری شهرداری و ریاست بیمارستان علم و ریاست بهداری در شهرستان بیرجند مشغول خدمتگزاری شد .

او ، در دوره بیستم به نمایندگی مردم‌قائنات در مجلس شورای ملی انتخاب شد و در این‌دوره، خدمات ارزنده‌ای به مردم حوزه نمایندگی‌اش انجام داد که هنوز مردم این سامان فراموش نکرده و ازیاد نبرده‌اند .

در سال ۱۳۴۵ دکتر محمدحسین اعتمادی به معاونت وزارت بهداری منصوب و مشغول کار گردید وسپس دردوره‌های بیستویکم ،بیستودوم و بیستوسوم مجددا به نمایندگی مجلس‌شورای ملی از طرف اهالی قائنات برگزیده شد و درسنگر پارلمان بانجام وظایف ملی و میهنی پرداخت .

نه‌تنها مردم قائنات ـ حوزه انتخابیه دکتر محمدحسین اعتمادی ـ بلکه کلیه مردم استان خراسان ، با علاقه و احترام فراوان از این شخصیت فعال و خدمتگزار یاد می کنند وهمواره بدیده تحسین در وی می نگرند . خدمات دکتر محمدحسین اعتمادی ، بیشتر درزمینه درمانی و بهداشتی ، برایش دربین مردم کسب احترام و محبوبیت کرده است . او پزشکی انسان دوست و شخصیتی خدمتگزار کشور است که عقیده دارد:

ـ بزرگ ترین پاداشی برای افرادخدمتگزار جامعه ، رضایت خاطر و رفاه و آسایش مردم است .

دکتر محمدحسین اعتمادی ،در طول سالیان دراز خدمات اجتماعی‌اش در سمت ریاست‌هیئت مدیره جمعیت شیرو خورشید سرخ قائنات وظرف چند سال اخیر در سمت سرپرستی امور درمانی منطقه ۹(خراسان)درجمعیت مرکزی شیرو خورشید سرخ منشاء خدمات ارزنده‌ای‌درزمینه بهبود وضع درمانی این منطقه بوده است .

دکتر محمدحسین اعتمادی می گوید :

ـ آغاز پرشکوه عصر رستاخیز در حیات‌سیاسی و اجتماعی ملت ایران ، وظیفه‌ای حساس بردوش نمایندگان ملت نهاده است که باید این وظیفه را با مجاهدت وتلاش‌وکوشش بیشتر بانجام رسانند.

فریدون پازوکی

کاندیدای نمایندگی مجلس شورایملی از گرمسار

ایجاد تصفیه خانه آب آشامیدنی شهر ، یکی از آرزوهای دیرین من است

فهرست نامزد های مجلس شورای از این شهر تجلی کرده است .

روش سیاسی و اجتماعی و عمرانی‌پازوکی در این هفت برنامه خلاصه میشود :

۱ـ پاسداری از سه اصل مقدس بنیادی حزب رستاخیز ملت ایران ـ نظام شاهنشاهی ـ قانون اساسی و انقلاب شاه و ملت .

۲ـ توجه‌به‌امرآموزش و پرورش و گسترش آن در سطوح مختلف در منطقه گرمسار .

۳ـ توجه به مسائل جوانان و پاسخ به نیازمندی های نسل جوان بویژه مسائل ورزشی و پرکردن اوقات فراغت آنها .

۴ـ ایجاد کارخانه‌باتشویق بخش خصوصی برای ازبین بردن‌بیکاری‌پنهان‌کشاورزان درمنطقه.

۵ـ پیشبرد هدف های تربیتی ، پیشاهنگی خصوصا توجه به شیرو خورشید از نظر تکمیل کادر درمانی و پزشکی و بیمارستانی .

۶ـ توجه به بهداشت محیط در سطح ده‌ـ بخش و شهر مبارزه با بیماری های محلی .

۷ـ ایجاد تصفیه‌خانه آب آشامیدنی شهر که یکی از آرزوهای دیرین مردم شهر می‌باشد .

«ابراهیم کسرائی»

کاندیدای نمایندگی مجلس شورایملی از شهرستان نجف آباد

کسی که از میان مردم برخاسته و همواره در کنار مردم بوده و درد آشناست

کسرائی از وکلای باسابقه مجلس شورای ملی است او مانند گذشته چون یک سرباز انقلاب درراه به هدف رساندن آرمان های ملی و میهنی کوشش‌می کند تا در عصر درخشان آریامهر در پیروی از حزب رستاخیز ملت ایران که تمام مردم را در زیر چتر نظام شاهنشاهی و ایمان به قانون اساسی و احترام به اصول انقلاب شاهو ملت میپوشاند موجبات وحدت و همبستگی بیشتر ملت را فراهم سازد.

ابراهیم کسرائی تحصیلات خود را در رشته کشاورزی دانشگاه امریکائی بیروت و ایالت یوتادر آمریکا به پایان رسانیده و خدمات دولتی را از۱۳۱۹ در وزارت کشاورزی شروع و به ترتیب در پست های ریاست اداره آمار اقتصاد کشاورزی ـ رئیس بررسی های نباتی استان‌خراسان‌رئیس اداره‌اصلاحات ارضی شهرستان های ـتربت حیدریه ـ کاشمرـخواف بوده و در سال ۱۳۴۲ از طرف مردم تربت حیدریه به نمایندگی دوره بیست و یکم مجلس شورای ملی انتخاب شده و سپس مدیر کل اداره تعاون و امور روستاهای اصفهان و لرستان بوده که به علت‌خدمات شایان خود مفتخر به دریافت نشان اصلاحات‌ارضی عمران و آبادانی گردیده در دوره بیست و سوم مجلس شورا نیز به نمایندگی مردم شریف نجف آباد نائل شده . اینک در دوره بیست و چهارم نیزازطرف حزب رستاخیز ملت ایران نامزد نمایندگی مجلس شورا از شهرستان نجف آباد گردیده. کسرائی‌ضمن اشاره به خدمات قبلی خود برای منطقه نجف آباد، در نظر دارد سطح آموزش و پرورش را بالا بردهو در قسمت راهسازی ـ جاده کمربندی نجف آباد و اتوبان اصفهان ـ نجف‌آباد و راه تیران به شهر کرد که نقشه‌برداری آن شروع شده و ساختمان‌بیمارستان مجهزی که اخیرا نقشه آن تصویب و تامین اعتبار گردیده و دنبال کردن پروژه های قبلی از جمله تهیه آب کشاورزی و برق برای تمام منطقه وبخصوص کرونه‌و عربستان و همچنین تهیه آب آشامیدنی‌اقدام نماید .

ضمنا در اثر اقدام ایشان بود که جناب نخست وزیر به نجف‌آباد آمدند و ضمن تائید خدمات‌ایشان یکی از وزراء را شهردار افتخاری نجف‌آباد معین کردند و قول دادند هرسه ماه یک بار هیئتی‌راهامور خواهند کرد تا به نیازمندی های این منطقه رسیدگی نمایند .

ابراهیم کسرائی میگوید من به قرآن مجیدسوگند خورده وبا خدای خود عهد کرده‌ام تا جان در بدن دارم در راه بهبودوضع مردم و ائتلاف وطن عزیز که خواست رهبر عالیقدر ما است از هیچگونه تلاش و فداکاری کوتاهی نورزم .

خانم ابراهیم فخیم

کاندیدای نمایندگی مجلس شورایملی از مراغه

دانش‌وبینش راه را جهت رسیدن به آرمان های ملی نزدیک میکند .

زن امروز که تمام مقدورات و امکانات تمدنی و پیشرفت های سیاسی را دارد ، میتواند یکشبه ره صد ساله را طی کند و به اوج ترقی و کمال برسد . خدای را باید سپاس گوئیم که زن از قید اسارت آزاد شد و به نیروی اندیشه و خرد رهبر دلسوز مملکت شاهنشاه آریامهر ، جای واقعی خود را در جامعه بازیافت .

خانم ابراهیمی فخیم ، بانوئی استروشن بین‌وروشنفکر از چهره های شناخته شده وفعال که در شهر تبریز بدنیا آمده ، دوره تحصیلات خود را در همان شهر بپایان رسانیده و باخذ درجه لیسانس در زبان و ادبیات فرانسه و علوم تربیتی نایل آمده است .

خانم ابراهیمی‌مدت۱۳ سال است که ریاست دبیرستان ثریای مراغه را بعهده داشته و فعالیت های اجتماعی خود را در این شهر از همان‌زمان شروع نموده است . در اینمدت در سازمان زنان این شهرستان فعالیت های چشمگیری داشته‌است. بعقیده وی دانش و بینش راه را جهت رسیدن‌به آرمان های ملی ومیهنی نزدیک میکند . درصورتیکه بنمایندگی مجلس شورایملی انتخاب گردد نسبت به گسترش و توسعه فرهنگ و بهداشت و عمران و آبادی حوزه انتخابیه خود از هیچگونه سعی و تلاشی فروگذار نخواهد کرد .

خانم ابراهیمی فخیم میگوید :

امروز که زنان در امور مملکتی صاحب نظر وصاحب‌رایند باید بکوشند و بجبران گذشته حقوق انسانی خود را بدست آورند .

کاندیداهای نمایندگی مجلسین را بشناسید

کاندیداها از برنامه‌های خود سخن میگویند

حسن رفیعی طاری

نامزد نمایندگی مجلس شورایملی از نطنز

*** نماینده دوره رستاخیز باید پاسدار و مؤمن به انقلاب شاه ومردم باشد**

حسن رفیعی طاری درسال ۱۳۰۸ درروستای طار نطنز بدنیا آمد ، تحصیلات ابتدائی ومتوسطه را در تهران بپایان رسانیده و در سال ۱۳۳۴ از دانشکده حقوق و علوم سیاسی دانشگاه تهران موفق باخذ درجه لیسانس گردید .

وی پس‌از چند سال تحقیق و تجربه باخذ مرجه فوق لیسانس از دانشکده حقوق‌دانشگاه ملی نایل آمد .

حسن رفیعی طاری سال ها به تدریس در موسسات آموزشی مشغول بود و دردوران خدمت قضائی در سمت های زیرین بانجام وظیفه اشتغال داشته است :

بازپرس دادسرای قزوین ، کرج و تهران ، دادیار دیوان کیفر ، بازپرس دیوان کیفر .

رفیعی طاری که قاضی شایسته وبی‌نظری است و مورد احترام و علاقه همشهریان خویش می باشد در مورد نامزدی خود برای نمایندگی و برنامه های آینده خویش میگوید :

دوره آینده مجلس شورای‌ملی ایران باتمام ادوار گذشته فرق کلی و اساسی دارد و این‌فرق اساسی به سبب‌تحولات شگرفی است که درشئون مختلف اجتماع ما بوقوع پیوسته است .

درگذشته کشوردر صحنه سیاست بین‌المللی فعالیت و نقشی نداشت ولی اینک ایران براثر رهبری داهیانه شاهنشاه آریامهر آوازه جهانی یافته و بصورت یک مملکت مقتدر و مشهور و وام دهنده درآمده است‌و در عرصه سیاست‌خارجی موقعیت فوق‌العاده درخشان و ممتازی را بخود اختصاص داده است بطوری که رهبران ممالک بزرگ و کوچک احترام وافری برای شاهنشاه قائل هستند و از نظرات و پیشنهاد های معظم‌له در حل مشکلات و معضلات بین‌المللی استفاده می نمایند . بدین جهت نماینده دوره رستاخیزعلاوه‌بر داشتن دانش و بینش کافی باید به مسائل‌سیاسی خارجی آگاهی کامل داشته باشد .

نماینده مجلس باید تاریخ کشور خویش را بخوبی بداند و با روحیات مردم هموطنش آشنا باشد ، به علل‌فراز ونشیب های میهنش واقف‌بوده و بویژه به فلسفه و سیر تحولات اخیر مملکت وقوف تمام داشته باشد . نماینده دوره رستاخیز باید پاسدار مومن و وفادار و راستین انقلاب‌شاه و ملت بوده‌ودرراه اجرای برنامه های ترقیخواهانه رهبر خردمند ایران از هیچ تلاش و فعالیتی فروگزار نکند تا کشورمادر زمانی هرچه کوتاهتر به دروازه طلائی تمدن بزرگ برسد .

و بالاخره نماینده مجلس شورای ملی‌دوره رستاخیز در چنین شرایط استثنائی تاریخی باید برای ایفای نقش سازنده و مثبت از منافع فردی و خصوصی چشم بپوشد و در تمام دوره نمایندگی از قبول هرنوع مسئولیت دیگر صرفنظر نماید و مجدانه مجری خط مشی حزب رستاخیز ملت ایران باشد .

رفیعی طاری میافزاید :

ـ من در صورت توفیق در انتخابات بمانند سربازی مومن و وظیفه‌شناس در اجرای خط مشی تعیین شده از طرف حزب رستاخیز ملت ایران کوشش خواهم کرد و لوایح پیشنهادی‌حزب را با دقت کامل تجزیه و تحلیل نموده و برای تصویب آنها مجاهدت خواهم نمود .

من با توجه به تجارب اجتماعی و رشته تخصصی و تحصیلی درارائه پیشنهاد های‌ضروری و مفید برای تامین رفاه عمومی ، تعمیم عدالت اجتماعی و توزیع عادلانه تر درآمد کوشش‌نموده و برای ایجاد مسکن برای همه آنها در قدرت و توانائیم باشد انجام خواهم داد .

سه اصل نظام شاهنشاهی ، قانون‌اساسی، انقلاب شاهو ملت کمرازبقا و موجودیت واستقلال و آزادی و اعتلای ایران را تشکیل میدهد باید روزبروز تحکیم بیشتری پیدا کند و اعتقاد وایمان عمومی نسبت به آن افزایش نماید .

بدیهی است تلاش در این مورد سرلوحه برنامه کار من خواهد بود و اما درباره کارهائی که بایدبرای زادگاهم یعنی محل حوزه انتخابیه (شهرستان نطنز) انجام دهم :

مسئله بسیار مهمی که درخور اهمیت‌فراوان است اینست که در حال حاضر اکثریت اهالی بخش ها و روستا های نطنز دربی تلاش معاش به پایتخت‌وسایرشهر های بزرگ مهاجرت کرده‌اند من در دوره نمایندگی کوشش خواهم کرد تا با ایجاد کار از طریق تاسیس و تولید کارگاه‌های گوناگون و تامین وسایل رفاه و آسایش عمومی مناسب مهاجران تشویق به بازگشت به زادگاه‌های خویش گردند .

احداث یک کارخانه سیمان برای این منطقه از اهم واجبات بشمار میرود . تاسیس کارخانه کمپوت سازی ، ایجاد سردخانه برای نگاهداری میوه و همچنین احداث باغ های جدید میوه فوق‌العاده ضروری است . بررسی در زمینه دست‌یابی به آب برای اکثر روستا های این شهرستان جنبه حیاتی دارد و من سعی خواهم کرد توجه مقامات مسئول‌را‌نسبت به ایجادسیل‌بند هائی به منظور ذخیره آب های زمستانی جلب نمایم .

در نطنز وسایل رفاه عمومی وجود ندارد، برای جوانان فکری نشده است . درهردو مورد برنامه های قابل اجرا تنظیم نموده‌ام ، ایجاد درمانگاه ، مدارس حرفه‌ای‌وراهنمائی ،دبیرستان، تاسیس شرکت های تعاونی ، احداث جاده‌های اسفالته و شوسه برای ارتباط بیشتر روستا باهم و اقدامات لازم جهت‌جلب‌توریست در برنامه کار من قرار دارد .

من که باتمام بخش ها و روستا های‌شهرستان نطنز آشنائی کامل دارم و به نیازمندی های‌مردم هر منطقه واقفم پس از انتخاب به عموم مردم اعم از طرفداران و یامخالفان احتمالی خویش‌اطمینان میدهم که هفته‌ای یکبار با آنهاگفتگو داشته و لااقل هرماه دربین آنها بوده و برای تحقق بخشیدن به خواست های آنها تا سرحد امکان تلاش نمایم برای اینکه بهتر بتوانم بخدمتگذاری بپردازم و مسئولیت خطیر نمایندگی را بنحو احسن ایفانمایم در تمام دوران نمایندگی از قبول هرنوع شغل و مسئولیت دیگر خودداری خواهم کرد .

بطور قطع با اجرای برنامه های اصلاحی که با مطالعه و دقت کافی و کامل تهیه و تنظیم شده است شهرستان نطنز و بخش ها و روستا های تابع آن موقعیتی مناسب با سابقه تاریخی خود را بدست خواهد آورد .

در پایان با ارائه رئوس برنامه کار خود درمقابل از همشهریان عزیز ، برادران وخواهران نطنزی توقع و انتظار دارم که حتما در انتخابات شرکت کنند و به هرکس که میل دارند رای‌بدهند. زیرا شرکت فعالانه آنها در انتخابات درسرنوشت آینده آنها و خانواده آنها و بالاخره شهرشان موثر خواهد بود .

خانم دکتر مهبانو دیانتی (خدادوست)

کاندیدای نمایندگی مجلس شورایملی از رودسر

بانودکتر مهبانو دیانتی :
ـ اکنون بهترین فرصت‌و موقعیت است که زنان ایرانی به پاسداری وحفظ وحراست آنچه که تحت توجهات‌وعنایات‌شاهنشاه آریامهر بدست‌آورده‌اند، برخیزند و شایستگی و لیاقت خویش راثابت‌کنند

خانم‌مهبانو دیانتی (خدادوست) ـ کاندیدای نمایندگی مجلس شورایملی از رودسر ـ در پنجم دیماه سال ۱۳۱۳ متولد شده است . دوران‌تحصیل رابا‌موفقیت درخشانی بپایان رساند و در سال ۱۳۳۹ از دانشگاه پهلوی(شیراز) بادرجه ممتاز فارغ‌التحصیل گردید .

بانو دیانتی (خدادوست) ازدواج کرده است و دارای یک دختر و دو پسر میباشد . وی در زمینه امور اجتماعی ، فعالیت های شایان توجه ودرخشانی داشته و همواره بعنوان نماینده شهرستان رودسر ، در کلیه جشن های ملی و میهنی شرکت داشته است.

این بانوی خدمتگزار و شایسته ، مدت‌پانزده سال و چند ماه است که در شهرستان رودسر با سمت های دبیر سازمان زنان رودسر ، ریاست درمانگاه بهداری ، عضو هیات موسس شیر و خورشید سرخ رودسر ، رئیس خدمات درمانی جمعیت شیروخورشید سرخ رودسر ، عضوانجمن خانه‌ومدارس دخترانه و سپاهیان انقلاب ، عضو هیات مدیره کمیته ملی پیکار با بیسوادی ، نایب رئیس انجمن حمایت زندانیان ، رئیس تفریحات سالم بانوان،عضو هیات مدیره پیشاهنگی وبعنوان اولین و تنها زن رئیس شورای آموزش و پرورش منطقه‌ای ، منشاء خدمات فراوانی برای زادگاه خویش بوده است .

خانم دکتر مهبانو دیانتی (خدادوست) ، با توجه‌به‌خدمات درمانی‌اش به مردم منطقه رودسر، ونیزفعالیت های اجتماعی‌اش ، همواره بعنوان یک بانوی شایسته ، لایق و خدمتگزار مورد احترام و علاقه مردم‌این‌سامان بوده و در زمینه کاندیدانوری خود می‌گوید :

ـ من همیشه خدمتگزار جامعه زنان ایران بوده و از این فرصت استفاده کرده مراتب‌سپاس قلبی بیکران خود و دیگر زنان را به پیشگاه شاهنشاه آریامهر تقدیم میدارم . زن ایرانی ، خیلی خوب قدر نعمات و مواهبی را که در پرتو انقلاب مقدس شاه و ملت نصیب وی شده است میداند و آگاهی دارد که همه این مواهب ونعمت هارا در پرتو نیات و افکار بلند پایه رهبر خردمند و عالیقدر ملت ایران بدست آورده است . در این هنگام که انتخابات دوره بیست و چهارم قانونگزاری مجلس شورایملی نزدیک است و قریبا انجام خواهد شد ، من از کلیه خواهران خود در هر مقام و موقعیتی تقاضا دارم که در انتخابات شرکت نمایند و در تعیین سرنوشت خویش و کشور خویش سهیم و شریک گردند . زن ایرانی وظیفه دارد آنچه را که تحت توجهات و عنایات ملوکانه بدست آورده ، با شایستگی و لیاقت و کفایت پاسداری کند و اینک که حزب رستاخیز ملت ایران تشکیل گردیده در واقع بهترین موقعیت و فرصت است که زنان ایرانی به پاسداری و حراست آنچه که بدست آورده‌اند برخیزند و به ندای پدرتاجدار خویش برای شرکت فعالانه در امور سیاسی‌و اجتماعی مملکت پاسخ گویند .

عباسعلی خسروان

نامزد نمایندگی مجلس شورایملی از قوچان

عباس علی خسروان :
ـ من با آشنائی کامل به وظیفه خطیر و حساس نمایندگان این دوره ، تا سرحد فداکاری درراه عمران‌و آبادانی حوزه نمایندگی‌ام و پیشرفت همه جانبه کشورکوشش خواهم کرد

عباسعلی خسروان در سال ۱۳۰۲ خورشیدی در شهرستان قوچان متولد شد وی در سال ۱۳۱۰ در دبستان ملی اسلامی ثبت نام و مشغول‌بتحصیل گردید و در خردادماه سال ۱۳۱۶ درهمین دبستان موفق باخذ گواهینامه ششم ابتدائی گردید و برای تحصیل دردوره متوسطه بدبیرستان مهرداد قوچان گام نهاد و گواهینامه سوم متوسطه خود را در همین دبیرستان بدست آورد و چون درآن زمان دوره دوم دبیرستان در قوچان وجود نداشت او راهی شهرستان مشهد شد و در دبیرستان فردوسی مشهد ثبتنام کردو دیپلم خود رادرهمین دبیرستان گرفت و چون تشنه معلومات بیشتری بود برای ادامه تحصیل راهی تهران گردید و بدانشکده علوم راه یافت و در خرداد ماه سال ۱۳۲۷ بدریافت لیسانس علوم فیزیک از همین دانشگاه و لیسانسیه علوم تربیتی از دانشسرایعالی تهران نایل شد.

عباسعلی خسروان باعلاقه مفرطی‌که بامر تدریس‌و راهنمائی نسل جوان داشت وارد گسوت معلمی شد و باشغل دبیری بشهرستان شاهرود رفت و چون اهالی قوچان نیاز شهرخود را بافراد تحصیل کرده بومی حس کرده بودند طی تلگرافات متعددی ازوزارت فرهنگ آن زمان انتقال ایشان را بقوچان خواستار شدند و ایشان درسال ۱۳۲۸ برای خدمت بهمشهریان خود بقوچان آمد واز سال ۱۳۲۸ تا سال ۱۳۳۹ فقط مدت یک سال در پست ریاست دبیرستان جوینی و سال‌بعد در پست کفالت اداره فرهنگ و قت و رئیس دبیرستانی و بقیه مدت‌خدمت رادر پست ریاست آموزش و پرورش شهر خود گذراند. زحمات وتلاش‌های چشمگیر آقای خسروان دراین مدت طولانی به فرهنگ زادگاهش زبانزد خاص وعام مردم حق شناس قوچان است. درخلال مدت یازده سال اقامت در قوچان فقط یکسال رابه عنوان سرپرست تعلیمات اساسی استان خراسان‌در شهرستان مشهد گذراند . درسال ۱۳۳۹ حکم ریاست فرهنگ شهرستان سمنان بنام ایشان صادر گشت و ایشان راهی حوزه ماموریت خویش شد در سمنان بودکه با استفاده از بورس مدت ۶ ماه بکشورهای اروپا و آمریکا مسافرت نمود از سال ۱۳۴۱ تا سال ۱۳۴۸ ریاست اداره فرهنگ شهرستان سبزوار بعهده ایشان واگذار شد که باکمال علاقه این مدت طولانی را بخدمت مردم سبزوار مشغول گردید از سال ۱۳۴۸ بنابدستور وزارت آموزش و پرورش به تهران منتقل گردید و با سمت عضو هیئت بیگیری و نظارت وزارت آموزش و پرورش مشغول انجام‌وظیفه شد و فعلا نیز در همین پست بخدمت اشتغال دارد آقای‌خسروان درخلال خدمات شایسته خود بفرهنگ مملکت به دریافت نشانهای سپاس و تاجگذاری و چندین نشان از سازمان های کشوری ولشگری مفتخر شده است و تقدیر نامه‌ها و تشویق های بی‌شماری‌در پرونده این خدمتگزار مردم‌موجود است که حکایت از خدمتگزاری‌اش میکند. آقای خسروان اظهار داشت نمایندگان این دوره باپیشرفت های سریعی که تحت رهبری های خردمندانه شاهنشاه آریامهر طراح و مبتکر انقلاب سفید در مملکت ما بچشم میخورد، وظیفه‌ای بسیار خطیر و حساس برعهده دارند زیرا کشور ما یکی ازحساس ترین مراحل تاریخی خود را میگذراند من نیزبا آشنائی کامل‌باین وظیفه تاسرحد فداکاری‌و جانبازی درراه عمران و آبادی این منطقه کوشش خواهم کرد .

محمدتقی سپاسی

کاندیدای نمایندگی مجلس شورایملی از بجنورد

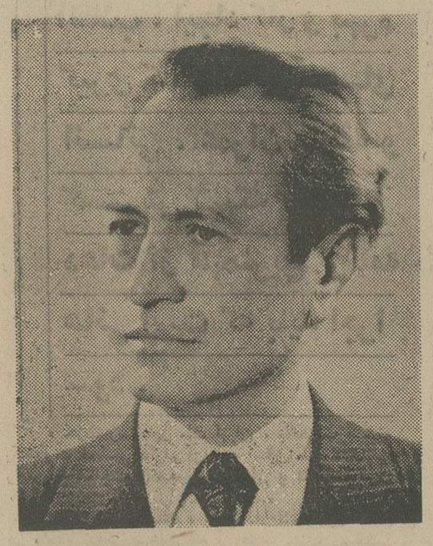

*** محمدتقی سپاسی :**
ـ مساله راههای‌فرعی، تاسیس‌واحدهای‌صنعتی، تاسیس دانشگاه وارتقاء درجه شهرداری بجنورد، درراس برنامه های‌کارمن قراردارد

محمد تقی سپاسی در سال ۱۳۰۳ در بجنورد تولد یافت و تحصیلات ابتدائی و متوسطه‌اش را در دبستان همت‌بجنورد و دبیرستان فردوسی مشهد بپایان رساند . آنگاه تحصیلات عالیه خود را کذرانددو بادریافت پروانه وکالت دادگستری ، به شغل وکالت دادگستری در بجنورد پرداخت و ضمنا بکار تجارت نیز مشغول شد.

محمدتقی سپاسی ، علاوه بر این تاکنون در زمینه امور کشاورزی ، باغداری ، مدیریت‌کارخانه پنبه پاک کنی، مدیریت عامل شرکت سهامی پنبه و ریاست هیئت مدیره شرکت سهامی سعدی اشتغالاتی داشته ودارد .

وی ، از آغاز جوانی به امور اجتماعی علاقه فوق‌العاده داشت بطوریکه کارهای شخصی‌اش‌همیشه تحت‌الشعاع کارها و فعالیت های اجتماعی‌اش بود. بارها به نمایندگی انجمن های فرهنگی و اجتماعی بجنورد در کنفرانس ها و کنگره های مختلف در تهران و مرکز استان (مشهد) شرکت نموده بعلاوه ازطرف اهالی افتخار نمایندگی و شرکت در جشن های باشکوه وبرافتخار پست و پنجمین سال‌سلطنت اعلیحضرت همایون شاهنشاه آریامهر نائل وضمنا بدریافت مدال مخصوص مفتخر گردید.

محمدتقی سپاسی در زمینه امور فرهنگی و آموزش و پرورش زحمات فراوانی کشیده و سال های سال با عضویت در کمیسیون ناظر در سهمی آموزش و پرورش ازدرآمد شهرداری ها در احداث وساختمان اکثر مدارس جدید بجنورد نقش موثرو معالی داشته است. وی حدود بیست سال درسمت عضویت و نیابت وریاست شورای فرهنگ وشورای منطقه‌ای آموزش و پرورش انجام وظیفه نموده است . همچنین او رئیاست انجمن شهر بجنورد را در سه دوره، ریاست هیئت مدیره جمعیت شیر و خورشید سرخ بجنورد دودوره ، عضو شورای حفاظت آثار باستانی ، عضو کتابخانه عمومی ،عضو کمیته پیکار بابیسوادی ، عضو انجمن حمایت زندانیان، مشاور دادگاه اطفال بزهکار و رئیس‌هیئت مشورتی روزنامه اطلاعات را عهده‌دار بوده‌است.

خدمات محمدتقی سپاسی در بجنورد زبانزد خاص و عام است. او درباره برنامه کار خود می‌گوید :

ـ باتوجه به مقتضای شغلی و فعالیت های مختلف شخصی و اجتماعی در کلیه شئون وامور شهر بجنورد وروستا های توابع کاملا وارد و آشنا هستم و طبعا خواهم توانست نیازمندی های منطقه را رفع نمایم. در جهت تامین رفاه و آسایش بیشتر کلیه طبقات کوشا خواهم بود و دردرجه اول مسئله راههای فرعی ، تاسیس واحد های صنعتی و نیز تاسیس دانشگاه و ارتقاء درجه شهرداری بجنورد در برنامه های آتی مدنظر دارد که‌در صورت انتخاب شدن‌بنمایندگی مجلس‌شورایملی دراین موارد فعالانه تلاش میکنم و مطمئنا بموفقیت نیز خواهم رسیدکه مانند همیشه خدمتگزار مردم بجنورد باشم .

ـ تامین آب زراعی قم‌که‌در دست‌اقدام است ـ دریافت اعتبار برای ایجاد پارک ها ـ میادین ـ اسفالت خیابان ها ـ خانه زن ـ بلوار و ایجادفضای سبز- تکمیل استادیوم ورزشی ـ خانه پیشاهنگی و استخر شنا ـ ایجاد مهد کودک و تهیه زمین برای خانه جوانان ـ ایجاد چند واحد صنعتی در شهر قم ـ اقدام برای ساختمان زائرسرا و دو هتل‌که دردست انجام است و ساختمان چند مرکز بهداشتی‌و اقدامات دیگر که همه در جهت عمران و آبادانی شهر قممی باشد .

دکتر شکرائی پیرامون برنامه کار خوددرآینده میگوید :

ـ در چهارچوب مرامنامه حزب رستاخیز ملت ایران نسبت به رفع مشکلات این منطقه مانند گذشته فعالیت خواهم کرد و اطمینان دارم مردم شریف قم خدمات خدمتگزاران خویش را فراموش نخواهند کرد .

دکتر سید شفیع شکرائی

نامزد نمایندگی مجلس شورایملی از قم

دکترسید شفیع‌شکرائی:
ـ در چهار چوب مرامنامه حزب رستاخیزملت‌ایران، نسبت به رفع مشکلات شهرقم‌فعالیت خواهم‌کرد

دکتر سعید شفیع شکرائی ، در سال ۱۳۰۳ متولد گردیده است . وی پس از طی تحصیلات‌ابتدائی و متوسطه در رشته مورد علاقه‌اش ـ پزشکی ـ در دانشگاه تهران به تحصیل پرداخت و در سال۱۳۲۶ موفق بدریافت دیپلم دکترای پزشکی با درجه ممتازاز دانشگاه تهران گردید . سپس مدت سه سال دوره تخصصی بیماریهای عفونی را به پایان رساندو آنگاه موفق بدریافت گواهینامه مدیریت علوم اداری از دانشکده علوم اداری گردید .

دکتر سید شفیع شکرائی ،مدت بیست سال در شهر مذهبی قم در سمت های ریاست بیمارستان ، رئیس بهداری و مدیر عامل انجمن بهداری منشاء خدمات ارزنده و دقیقمتی بوده است . در زمینه اجتماعی وپزشکی ، خدمات وی زبانزد خاص و عام در شهرستان قم است و اکثر بیمارستان ها‌ودرمانگاه ها و زایشگاه های قم را ساختمان و تکمیل وتجهیز کرده است . میتوان گفت :در قم کمتر خانواده‌ای است که یکی از افراد آن بهنگام بیماری تحت درمان و مداوای دکتر شکرائی قرار نگرفته باشدو بهمین جهت است که دکتر شکرائی در میان خانواده های این شهر از احترام‌ومحبوبیت فوق‌العاده‌ای‌برخوردار است .

دکتر سید شفیع شکرائی که در دوره بیست‌و سوم قانونگزاری مجلس شورای نیز نمایندگی مردم قم را عهده‌دار بوده است در سال ۱۳۴۴ به سمت رئیس بیمارستان فیروزآبادی (شهرری) منصوب و مدت شش سال در این پست منشاء خدمات موثری بوده است . در سال۱۳۵۰ازطرف مردم قم بنمایندگی مجلس شورای ملی برای بیست و سومین دوره‌قانون گزاری انتخاب شد و در طول دوره چهار ساله نمایندگی خود در مجلس شورای ملی ، با توجهی‌که دولت به شهر قم داشته است و به پیروی از منویات شاهنشاه آریامهر خدمات زیر را انجام داده است :

تسطیح و تعریض جاده تهران ـ قم ـ اسفالت راه قم ـ تهران ـ اتوبان قم که تا بیست ماه دیگربه اتمام میرسد ـ ساختمان کشتارگاه قم ـ ساختمان هنرستان صنعتی و اقدام برای ایجاد انستیتو تکنو- لوژی ـ اخذ صد هکتار زمین از جنگلبانی برای‌ایجاد گورستانی نظیر بهشت زهرا ـ تهیه نقشه جامع‌شهر- تامین برق قم و استفاده از شبکه سراسری ومگروویو

خانم قدس منیر جهانبانی

کاندیدای نمایندگی از شیراز

خانم قدس منیر جهانبانی کاندیدای نمایندگی از شیراز :

جنبه‌های توریستی‌شیراز باید مورد توجه قرارگیرد شیراز آباد ـ شیرازیبا ـ شیراز مرفه آرزوی من است

خانم قدس منیر جهانبانی در سال ۱۳۰۷درتهران تولد یافته و تحصیلات دبستانی و دبیرستانی خود را در تهران گذرانده است . برای ادامه تحصیل به کشور های انگلیس و فرانسه و آمریکا رفته و در رشته زبان فرانسه و انگلیسی موفقیت کامل بدست آورده است. خانم جهانبانی سال هاست که درشیراز زندگی میکند و به زوایای زندگی مردم آشنائی کامل دارد و بسبب علاقه وافر به کار های اجتماعی از محبوبیت خاصی در محافل مختلف برخورداراست.

خانم جهانبانی انگیزه نامزدی خود را برای نمایندگی مجلس شورای ملی عشق‌به خدمات‌وفعالیت های اجتماعی عنوان کرده و میگوید که من عاشق شیراز هستم و آرزو دارم که شیراز را روز بروز زیباتر ، آبادتر و مردم این شهر را مرفه‌تر ببینیم . خانم جهانبانی عقیده دارد که بایستی به جنبه های توریستی شهر شیراز بشدت توجه کرد و شیراز را که یکی از جاذبه های افتخارآمیز توریستی کشور کهنسال ماست بصورت قطب اول توریستی ایران درآورد زیرا از این راه هم شهرآبادتر و زیباترخواهد شد و هم جنبه های اقتصادی آن تقویت میشود.

سابقه تاریخی شیراز را که پیوسته مهد ادب و محیط ذوق و هنر بوده ، نباید از نظر دورداشت.

وضع بی مثال شیراز که حافظ در غزل‌معروف خود به آن اشارت میکند ، امروز باید با توجهات خاصه شاهنشاه که همیشه حامی هنر و طرفدار علم و هنر و اندیشه‌اند ، از شیراز حافظ ، بی‌مثال‌تر شود ، چه آنروز سیر ترقی شیراز با عدم وسائل ، به کندی صورت میگرفت ، ولی امروزه که تمام وسائل و تجهیزات از قدرت ملی گرفته تا نیرو های انسانی در اختیار ماست ، باید آنگونه، به پیش رانده شود که درخور یک شهر تمام عیار و مدرن امروزیست .

شیراز که تمام مواهب طبیعی را خداوند برآن نثار کرده باید به نیروی اراده و کار ، در صحنه فعال و خلاقه وطن آنگونه بارور شود که بگفته‌شاه سخنوران ما شاعر ایران زمین و همشهری محبوب من :

... برکند دل مرد مسافر ازوطنش ...!

خانم جهانبانی دو پسر و یک دختر دارد که یکی در خارج و دیگری در دانشگاه پهلوی بتحصیل اشتغال دارد .

صفائی

نمایشگاه برگزیده صنایع دستی در دانشگاه تهران

بهترین آثار بومی در موزه صنایع دستی

بهترین دست ساخته های مردم هر استان را به این نمایشگاه آورده‌اند جوائز و مدالهائی به بهترین صنعتگران بومی داده میشود

بعدازظهر امروز نمایشگاهی از بهترین آثار صنایع دستی ایران در حضور علیاحضرت شهبانو در تالار کتابخانه مرکزی دانشگاه تهران افتتاح میشود.

این نمایشگاه بمناسبت روز جهانی صنایع دستی، روز بیستم خرداد، از سوی سازمان صنایع دستی ایران برگزار میشود.

درمراسم گشایش این نمایشگاه به بهترین پدیدآورنده هنرهای دستی مدال و جایزه اهداء خواهد شد. بهمین مناسبت با خداداد رفیع رئیس سازمان صنایع دستی ایران گفتگوئی داریم.

میگوید : مقدمات تشکیل این نمایشگاه از اواخر سال گذشته فراهم آمد . کارشناسان هنرهای دستی بهترین آثار و دست ـ ساخته‌های مردم هر استان را گردآوری کردند و در نمایشگاه های استان به تماشا درآوردند.

سفالینه‌هائی که در نمایشگاه به تماشا گذاشته شده است .

فرآورده‌هائی را که در استانها ممتاز و برجسته شناخته شد به تهران آوردند که اینک در این نمایشگاه عرضه شده است یک هیئت داوری آنها را بررسی‌کرده و آثار ممتاز را برگزید .

موزه صنایع دستی

از این پس، نمایشگاه هرسال یکبار درهمین روز و بمناسبت روز جهانی صنایع دستی برگزار خواهد شد و درهای نمایشگاه برای تماشای همه و آگاهی‌مردم از هنرهای ملی‌و بومی خودشان باز است .

آثار عرضه‌شده‌توسط گروهی از کارشناسان وزارت فرهنگو هنر ، استادکاران و صنعتگران ازمیان هزارها شیئی از قبیل‌گلیم، جنته، سوزن‌دوزی، جواهرات، مجسمه‌های سنگی ، انواع‌ظرف های سفالین ، فلزی ، خاتم ، مینا وسایر فرآورده ودست‌ساخته‌ها انتخاب شده است که نمونه‌های آنها در این نمایشگاه بچشم می‌خورد. این‌آثار از پدیدآورندگان آنها خریداری میشود و آثار ممتاز این نمایشگاه و نمایشگاه‌های بعدی که سالهای دیگر ترتیب خواهد یافت در یک موزه بزرگ گردآوری و نگاهداری خواهد شد .

نمایشگاههای صنایع دستی‌در اکثر کشورها که صاحب هنر و صنایع دستی ملی و اصیل‌هستند برای شناسائی و پاسداری‌صنایع بومی ترتیب می‌یابد.

هدف برگزاری این نمایشگاه تشویق صنعتگران، هنرمندان و و پدیدآورندگان صنایع دستی‌و ترغیب آنان در بالابردن کیفیت هنری و ارزشهای معنوی‌فرآورده های دستی ایران است .

سوزن‌دوزی‌های بلوچی‌و یوسفین های خراسانی برتن دختران امروز.

در این نمایشگاه علاوه بر فرآورده‌های جالب و هنرمندانه آلبومی‌به ابتکار طراحان سازمان صنایع دستی ایران تهیه شده است که طرحهای ابنیه و آثار تاریخی بسطام‌برای شناخت‌صنایع دستی ایران مورد استفاده قرار گرفته است .

این آلبوم با الهام از افکار علیاحضرت شهبانو در سفر به شهرهای حاشیه کویر تهیه‌شده است نقوش مربوط به گچ‌بریها وچوب‌بریهای ابنیه وآثارتاریخی بسطام بروی پارچه‌های ابریشم دستباف محصولات چرمی و فرآورده‌های شیشه‌یی منتقل‌شده است . بازدید نمایشگاه از فردا آزادو رایگان است .

تهران در آجر وآهن ودود نفس میگشد

بقیه از صفحه ۵

را به پول روز خریداری کنند.

درگفتگو باونکی هاکدخدائی، دهبن ونک ، حرفهای جالبی‌زد. او گفت: کاری‌که شهرداری‌می‌کند و دولت اجازه انجام آنرا داده، درست است ، زیرا کمدر ونک وجود اختلاف بین مالک وزارع حل نشدنی است و اگر طرح شهرداری بموقع اجرا درآید هم این اختلاف حل‌می‌شود و هم مالک وزارع بحق خود میرسند .

کدخدا مدعی است که از یازده هزار نفر ساکنان دهکده ونک ، بیش از دو هزار نفرشان ونکی نیستند و بقیه را ط القانی و اهالی دیگر نقاط میداند و مدعی است که اینها به‌اصالت ونکی ها خدشه وارد آورده‌اند .

مساحت دهکده ونک که برابر مصوبه شورایعالی نظارت بر گسترش شهر تهران باید به‌پارک وفضای سبز مبدل گردد ،یک میلیون و پانصد هزار متر مربع است که بگفته بعضی ها یازده هزار واحد مسکونی و به‌راویت دیگر پنج هزار واحد مسکونی درآنجا وجود دارد وباز عده‌یی معتقد بودند و میگفتند که در قلب دهکده چند خانه مسکونی ازاینکه درطرح ایجاد فضای‌سبز قرار بگیرند مستثنی شده‌اند .

فقط یك متر در هزار متر !

در شهر تهران دهسال پیش نسبت فضای سبز موجود به سطح شهر که در آنموقع کمتر از دویست‌کیلومتر مربع‌مساحت داشت ـ رقمی برابر دو متردر هزار متر بود ـ حال آنکه برابر استاندارد جهانی این نسبت باید هشت متر درصد متر باشد ـ و اکنون که سطح محدوده تهران در سیصد و پانزده کیلو متر مربع تثبیت شده است با درنظر گرفتن سطح فضای سبز موجود شهر ، این نسبت از یک متر در هزار متر نیز کمتر میشود و این کمبود فاحش فضای سبزمیتواند برای زندگی مردم این شهربسیار زیان آور باشد .

مساحت پارک هائی‌که شهرداری طی دهسال گذشته در محلات تهران دایر کرده از یکمیلیون متر هم کمتر است واین اقدامات هرگز نمیتواند سطح فضای سبز تهران را به رقم برابر استاندارد بهداشت جهانی ـ یعنی هشت درصد ـ برساند . زیرا برابر استاندارد جهانی فضای سبز نیز لازم برای تهران ۲۵ میلیون متر مربع است، حال آنکه‌فضای سبز موجود حتما به یک بیست و پنجم این مقدار نیز نمیرسد!

کار شناسان عقیده دارند که شهرداری در مدت سال ، شاید بیشتر از یک میلیون تومان از اعتبارات شهری رابرای اداره امور پارکها و درختکاری ها اختصاص میدهد و چون غرس نهال و آبیاری هزاران نهال‌تازه کاشت با خیمیون در سطح پراکنده و گسترده تهران‌مقدور نیست، بناچار بخش مهمی از این اعتبارات بعلت خشکیدن درختان از دست میرود و باز سال دیگر همین وضع تکرار میگردد .

کارشناسان پیشنهاد میکنند که شهرداری همزمان با اجرای‌طرح های احداث پارکهای جدید و درختکاری ، برای مردمی که‌در خانه ها بیشتر از حدنصاب‌تعیین شده درخت بکارند و مناطق‌سبز جدید بوجود آورند ، تخفیف های‌تشویقی درعوارض نوسازی منظور کند . و معتقدند دراین صورت است که شهرداری از خرج پول های گزاف در راه درختکاری بی‌ثمر معاف میشودو طی چندسال سطح فضای سبزبا هزینه مردم بی‌آنکه به مردم و شهرداری فشاری بیاید افزایش قابل ملاحظه‌یی پیدا خواهدکرد.

همکیشان ارجمند کلیمی ایران

مراتب حق‌شناسی و سپاسگزاری خود را نسبت به همکیشان عزیزی که اینجانب راشایسته نمایندگی خود در مجلس شورایملی دانسته‌اند تقدیم کرده‌از حسن نظرومراحم اعضاء محترم‌هیئت اجرائی حزب رستاخیز ملت‌که اینجانب را بعنوان کاندیدا معرفی نمودند صمیمانه تشکر میکنم ولی با نهایت تاسف نظر بکسالت و بیماری درروزهای اخیر طبق تجویز پزشك معالج خوداز هرگونه فعالیتی ممنوع گردیده‌ام تاچار قادربه‌انجام‌وظایف خطیر و مسئولیت سنگینی‌که مقام نمایندگی‌ایجاب مینماید نیستم بدین جهت ضمن سپاسگزاری و امتنان ازابراز احساسات بی‌شائبه وحمایت های صمیمانه همکیشان و دوستان ارجمندی که دراین انصراف خودرا از نامزدی نمایندگی مجلس اعلام داشته توفیق آنان رادر انتخابات‌نمایندای فعال و شایسته آرزو میکنم. بدیهی‌است اینجانب نیز با تاسی به رویه خانواده مسنن‌مخصوصا پدر ارجمندم شادروان نعمت‌الله مسنن ازادامه خدمتگزاری به عموم هم‌میهنان عزیز مخصوصا جامعه کلیمیان ایران دریغ‌نکرده با اعتقاد وایمان کامل به‌نظام شاهنشاهی ایران وقانون اساسی و آرمان های مقدس رستاخیز به خدمات خود ادامه خواهم داد.

هوشنك مسنن

آگهی مناقصه

اداره تربیت بدنی شهرستان خمین باستناد دستورشماره ۲۵٫٤۱۲ ـ ۲۶٫۱٫۵٤ اداره کل تربیت بدنی استان مرکز اجرای عملیات احداث و تکمیل پیست‌دوومیدانی و تورکشی دور زمین فوتبال و پیست دور استادیوم ورزشی چهار آبان این شهرستان راطبق نقشه و مشخصات مربوطه با شرایط زیربمناقصه واگذار مینماید :

۱ـ کل مبلغ کار ۱٫۰۰۰٫۰۰۰ ریال میباشد .

۲ـ شرکت کنندگان در مناقصه باید مبلغ ۵۰۰۰۰ریال وجه نقد با اسناد خزانه یا ضمانت‌نامه بانکی‌که معادل ۵ درصد کل کار است به عنوان سپرده‌ضمیمه‌پیشنهاد خود نمایند .

۳ـ مدت انجام کار از تاریخ عقد قرارداد بمدت‌یک ماه میباشد

٤ـ شرکت کنندگان در مناقصه با رعایت منع‌مداخله کارمندان دولت وباید دارای صلاحیت فنی‌و مالی از دفتر مهندسی استان مرکزی باشند .

۵ـ پیشنهاد دهندگان باید پیشنهادات خود راتا آخر وقت اداری روز پنجشنبه ۲۲٫۳٫۵٤ سال‌جاری به اداره تربیت بدنی خمین مراجعه و ضمن بازدید از نقشه و مشخصات فنی کار ها پشت و یا ذیل‌نقشه و مشخصات فنی کار را با ذکر (ملاحظه شد قبول است) امضاء نمایند .

۶ـ پیشنهاد دهندگان باید پیشنهادات خود را در دو پاکت الف‌و ب : پاکت الف محتوی نقشه و مشخصات مناقصه که به امضاء داوطلب رسیده‌باشد ونیز فیش بانکی به مبلغ ۵۰۰۰۰ که به‌حساب۵۱٤۶ اداره تربیت بدنی شهرستان خمین تودیع شده باشدو یا ضمانت‌نامه بانکی ضمیمه باشد پاکت ب: محتوی پیشنهادات که مبلغ آن با اعدادوحروف بطورواضح وخوانا نسبت به واحد بهای اعلام شده تا ساعت۱۰ صبح روز ۵شنبه ۲۹ خرداد ماه جاری در پاکت‌لاک ومهر شده به دفتر اداره تربیت بدنی شهرستان خمین تحویل و رسید دریافت دارند .

۷ـ پیشنهادات رسیده در ساعت ۱۰ صبح‌همان‌روز در کمیسیون مناقصه باز و قرائت‌خواهد شد و حضور پیشنهاد دهندگان در جلسه آزاد است .

۸ـ به پیشنهادات مبهم و ناقص و مشروط و مخدوش یا فاقد سپرده و همچنین پیشنهاداتی که بعد از موعد مقرر اعم از کتبی یا تلگرافی‌و حضوری‌ترتیب اثر داده نخواهد شدو کمیسیون در رد یا قبول یک یا کلیه پیشنهادات مختار است درصورتی که پاکت الف ناقص باشد از قرائت پاکت ب خودداری خواهد شد .

۹ـ سپرده های نفرات دوم و سوم سرکت‌کنندگان در مناقصه تا عقد قرارداد بابرنده‌اول مستردنخواهد شد و در صورتیکه برندگان اول و دوم و سوم‌به ترتیب از عقد قرارداد خودداری نمایند سپرده آنان بسود دولت ضبط خواهد شد .

۱۰ـ هنگام تنظیم قرارداد معادل ۱۰ درصدمبلغ‌مورد پیمان بمنظور تضمین و حسن انجام کار از پیمانکار تضمین نامه بانکی یا اسناد خزانه به‌عنوان‌سپرده دریافت که با این ترتیب سپرده ردیف های ۲ به بالا آزاد خواهد شد ، کلیه هزینه نشر آگهی .مالیات . عوارض ـ بیمه و غیره به عهده برنده مناقصه میباشد .

۱۱ـ بهای کار های انجام شده بموجب‌صورت مجلس تنظیمی پس از گواهی مهندس ناظر از محل اعتبار مربوطه پرداخت خواهد شد .

رئیس اداره تربیت بدنی شهرستان خمین ـ خسرو محتشمی

آگهی احضار

به مهناوی یکم عبدالحمید، شهرت حمزه‌ئیان که محل‌اقامت‌او آبادان بوارده شمالی منزل‌شماره ۲۲۳۲ تعیین گردیده و فعلا مجهول‌المکان است ابلاغ میگردد که باتهام‌فرار از خدمت دردادگاه عادی غیرسازمانی نیروی دریائی شاهنشاهی واقع درتهران ـ چهارراه قصر تحت تعقیب‌میباشد لازم است ظرف دوماه از تاریخ انتشار این اگهی خود را بدادگاه معرفی نماید ، درصورت عدم معرفی وانقضاء مهلت مقرره دادگاه غیابا رسیدگی و حکم مقتضی صادر خواهد نمود .

رئیس دادگاه عادی نیروی دریایی شاهنشاهی

م‌الف ۵۳۹۸

آگهی تغییرات وافزایش سرمایه در شرکت سهامی خاص کنتور سازی ایران ثبت شده بشماره ۵۵٤

بموجب صورت‌جلسات مجمع‌عمومی فوق‌العاده وهیئت مدیره مورخ ۵٤٫۳٫۱٤ شرکت‌فوق‌تغییراتی بشرح‌زیر بعمل‌آمده است.

۱ـ سرمایه شرکت از مبلغ یکصدوبیست میلیون ریال به مبلغ دویست میلیون‌ریال «منقسم به‌بیست هزار سهم ده‌هزار ریالی با نام» افزایش یافته‌است که‌بحساب شماره ۳۱۵۷ بانك ملی‌ایران شعبه میدان فردوسی وحساب ۵۰٤۵۳ بانك تجارت‌خارجی ایران وار بز گردیده .

۲ـ آقایان مهندس حسین‌مدنی بسمت رئیس هیئت‌مدیره وفریدون علاقبند بسمت نایب‌رئیس‌ومانفرد کوپفر بسمت عضو هیئت‌مدیره و هرمان شافنر بسمت مدیرعامل برای‌مدت‌دوسال انتخاب شدند. حق امضا کلیه‌اوراق واسناد تعهدا درشرکت‌بادوامضا خواهدبود که‌یکی‌از دو امضاء آقایان‌مهندس حسین‌مدنی و فریدون علاقبند باتفاق‌یکی از دو امضا آقایان مانفرد کوپفرو هرمان شافنر با مهرشرکت معتبر خواهدبود.

زرگرالهی
رئیس‌اداره ثبت اسناد قزوین
آ ـ ۴۵۴۱

مردم متدین‌و هوشیار اصفهان

اوامر موکد شاهنشاه عدالت گستر آریامهر بررعایت منتهای آزادی انتخابات فرصتی است که در جهت اصلاح تمامی شئون وارتقاء و پیشرفت سریع مملکت ورفاه حال جامعه ایرانی و عمران و آبادی شهر تاریخی اصفهان بوجود آمده ودر استفاده ازاین فرصت طلائی آقای سید محمد باقر دادخواه همشهری خودکه از خاندان علم و تقوی وفقاهت میباشند وهم با ۲۸ سال سابقه قضاوت عادلانه و شرکت در انجمن های نیکوکاری مورد وثوق و اعتماد قاطبه اهالی هستند انتخاب فرمائید تا از بوته‌امتحان سرافراز بیرون آئیم. انشاءاله

حاج‌عبدالعلی فیض ـ حاج میرزا محمد بنکدارپور ـ حاج محمود فیض ـ حاج‌ابوالقاسم کوبائی ـ حاج میرزا حسن‌کلاهوزان‌ـحاج سید محمد افضل ـ حاج آقارضا معتمدی ـ حاج سیدعلی نوربخش .

صنایع چوب و کاغذ ایران

ـ چوکا ـ

شرکت سهامی خاص

برای کاردرکارخانجات مجتمع‌صنایع‌چوب وکاغذ گیلان‌افرادواجدشرایط برای‌مشاغل زیر استخدام و بمدت ٦ تا ۱٦ ماه برای آموزش به آمریکای شمالی اعزام میشوند

ردیف	عنوان شغل	مسئولیت
	قسمت کارخانجات	
۱ـ	مدیر کارخانجات کاغذ و خمیر کاغذ	مسئول اداره کارخانجات بظرفیت تولیدی ۵۰۰ تن کاغذ درروز
۲	مدیر تولید کارخانجات کاغذ و خمیر کاغذ	مسئول کلیه اموراجرائی و تولیدی‌و بهره‌برداری‌کارخانجات خمیر کاغذ
۳	سرپرست کارخانه کاغذ سازی	مسئول کلیه امور اجرائی‌و تولیدی و بهره برداری کارخانه‌کاغذ سازی
٤	معاون کارخانه کاغذ سازی	مسول امور اجرائی وتولیدی و بهره‌برداری کارخانه کاغذ سازی .
۵	سرپرست کارخانه خمیر کاغذ	مسئول کلیه امور اجرائی و تولیدی‌و بهره‌برداری کارخانه خمیر کاغذ
٦	معاون کارخانه خمیر کاغذ	مسئول کلیه امور اجرائی‌و تولیدی و بهره برداری کارخانه
۷	سرپرست قسمت بخار و بازیابی (ریکاوری)	مسئول کلیه امور مربوط به تولید بخار وبازیابی مواد
۸و۹	معاونین قسمت بخار و بازیابی (دونفر)	مسئول انجام امور مربوط به تولید بخار و بازیابی مواد
۱۰	سرپرست امور فنی (تکنیکال)	مسئول کلیه‌امورفنی و آزمایشات و کنترل کیفیت‌محصولات صنایع کاغذ
۱۱	معاون امور فنی و سرپرست آزمایشگاه	مسئول کلیه امور فنی آزمایشگاه و آزمایشات مربوط به صنایع کاغذ
	قسمت امور مهندسی و خدمات فنی	
۱۲	مدیر امور مهندسی و خدمات فنی	مسئول کلیه امورفنی واجرائی و مهندسی و تعمیرات و نوسازی مجتمع و کارخانجات
۱۳	سرپرست امور نگهداری و تعمیرات	مسئول کلیه امور فنی واجرائی در مورد نگهداری و تعمیرات برقی مجتمع و کارخانجات
۱٤	سرپرست امور مهندسی مکانیک	مسئول فنی واجرائی کلیه تعمیرات مجتمع وکارخانجات
۱۵	سرپرست امور مهندسی برق	مسئول کلیه امور فنی واجرائی و تولیدی و مصرف و تعمیرات برقی مجتمع و کارخانجات
۱٦	معاون امور مهندسی برق	مسئول امور فنی واجرائی و تولیدی و مصرف وتعمیرات برقی مجتمع و کارخانجات
۱۷	مهندس ابزار دقیق	مسئول کلیه امور فنی و اجرائی مربوط به امور و کنترل وابزار دقیق
۱۸	معاون مهندس ابزار دقیق	مسئول فنی و اجرائی امور کنترل وابزار دقیق
۱۹	سرپرست گروه مهندسی طراحی	مسئول فنی و اجرائی کلیه امور فنی طرح های‌مهندسی و تغییرات دستگاه ها
۲۰	سرپرست امور ایمنی	مسئول فنی واجرائی کلیه امور ایمنی و آتش سوزی و سایر موارد در این امور

شرایط عمومی: ۱ـ دارا بودن مدرک تحصیلی دوره‌های مهندسی (لیسانس ـ فوق لیسانس) ۲ـ تابعیت ـایرانی ۳ـدارای برگ خاتمه خدمت و یا معافیت از خدمت نظام وظیفه ٤ـ آشنائی بزبان انگلیسی

تبصره: شرط مدرک تحصیلی در مورد کسانی که‌سابقه ممتد در مدیریت و داشتن مسئولیت های نظیر درصنایع بزرگ را دارند ضروری نیست افراد محلی‌نسبت به‌سایر داوطلبین ارجحیت دارند .

داوطلبان میتوانند با تلفن ۸۹٤۰۳۷ قسمت آموزش و نیروی انسانی شرکت تماس حاصل مایند و یا برگ درخواست زیر را پرنموده وبه آدرس شرکت ارسال نمایند

آدرس : تهران ـ خیابان پهلوی ـ اول خیابان جامجم ساختمان سازمان گسترش و نوسازی صنایع ایران طبقه دوم قسمت آموزش و نیروی انسانی چوکا

برگ درخواست شغل

نام ـ نام خانوادگی ـ مدرك ورشته تحصیلی

سابقه‌کار ـ نوع‌کار ـ شغل فعلی

داوطلب شغل ردیف ـ شماره تلفن

آدرس

نیروی دریائی شاهنشاهی استخدام مینماید

نیروی دریائی شاهنشاهی جهت‌پروژه‌های مخابراتی خود تعدادی‌دیپلم‌ریاضی و فنی (برق ـ الکترونیك) از طریق آزمایش بصورت کارمند غیر نظامی استخدام مینماید ، استخدام شدگان پس‌ازطی یك‌دوره‌تخصصی جهت‌خدمت اعزام خواهند شد

شرایط استخدام

۱ـ تابعیت دولت شاهنشاهی ایران

۲ـ متدین بیکی از ادیان (اسلام ـمسیحی‌ـکلیمی‌ـ زرتشتی)ـ

۳ـ حداکثر سن ۲٦ سال

٤ـ دارا بودن برك معافیت نظام وظیفه یا پایان‌خدمت ۵ـ داشتن صلاحیت پزشکی بنابه تشخیص‌بهداری نیروی دریائی شاهنشاهی .

داوطلبان میتوانند فرم زیر را تکمیل‌وبهمراه‌مدارك خواسته شده حداکثر تا تاریخ ۱۰٫٤٫۵٤ به آدرس تهران خیابان سپهبد زاهدی جنب مسجدالرحمن معاونت پرسنلی نیروی دریائی شاهنشاهی ارسال دارند .

مدارك ارسالی بهیچوجه‌مسترد نمیگرددضمنا تاریخ آزمایش ضمن صدور آگهی در روزنامه متعاقبا ازطریق دعوتنامه باطلاع داوطلبین خواهد رسید.

نام ـ نام خانوادگی

مایل باستخدام در نیروی دریائی شاهنشاهی میباشم و مدارك زیر را ارسال میدارم .

۱ـ یکبرك فتوکپی گواهینامه پایان تحصیلات‌متوسطه

۲ـ ۲ برك فتوکپی شناسنامه

۳ـ سه قطعه عکس ٤ × ٦

٤ـ آدرس کامل با کروکی و در صورت امکان شماره تلفن

م‌الف ۵۳۱۷ ٦ـ٦

خانواده «زهرا باباعلی» از هم نپاشید

بقیه از صفحه ۲۶

نموده و موسسات کاریابی وزارت کار نیز با بکار گماردن اعضاء فاقد کار عملا موجبات افزایش درآمد خانواده‌ها را فراهم نموده‌اند.

تجهیز امکانات مردم و برخورداری ازامکانات و نیروهای موجود در هر محل عامل موثری در پیشبرد هدفهای برنامه می‌باشد و همانطور که قبلانیز باختصار اشاره شد این بهره‌گیری از خویشاوندان نزدیک خانواده آغاز شده و با استفاده از همکاری و همگامی همسایگان و اهالی عادی کوچه و محله‌که بخصوص از نظر شکل زندگی همگن‌تر و فاصله سطح زندگی آنان با خانواده‌های بی‌سرپرست کمتر باشد توسعه می‌یابد.

انجام خدمات انسانی مردم عادی و حمایت آنان از خانواده‌های بی‌سرپرست بطور موثری اختلافات طبقاتی بین کمک‌دهنده و کمک گیرنده را از میان برداشته و غرور خانواده‌های بی‌سرپرست را محفوظ نگاه میدارد و از تضعیف شخصیت افراد این قبیل خانواده‌ها جلوگیری بعمل می‌آورد. اینگونه مردم میتوانند ضمن ارائه خدمات سرپرستی امکانات مالی و جنسی دیگر افراد خیر، گروههای مذهبی و موسسات دولتی و غیر دولتی را درجهت حمایت از خانواده‌های بی‌سرپرست تجهیز و تامین نمایند.

همچنین با توجه به شیوه‌های بازتوانی خانواده های بی‌سرپرست کلیه طبقات مردم چه بصورت انفرادی و چه بصورت متشکل تحت هر اسم و نام صرفا به انگیزه حمایت از خانواده‌های بی‌سرپرست میتوانند ضمن آشنائی با هدفها و نحوه ارائه خدمات سرپرستی مددکاران اجتماعی این برنامه را یاری دهند. دراین صورت است که خدمات واحدهای حمایت در نقاط دور و نزدیک مملکت با استظهار به همکاری های موثر مردم هر محل جنبه ملی پیدا کرده و توفیق برنامه حتی بدون نظارت ادارات مرکزی تضمین میگردد. بدین‌معنی که مردم محل باتجهیز امکانات مالی وعوامل اجرائی عملا حمایت از خانواده‌های بی سرپرست رادر کشور بعهده میگیرند ووظیفه برنامه ریزی وهم‌آهنگی فعالیت ها درسراسر مملکت باسیاست های اقتصادی واجتماعی بعهده مرکز محول میگردد.

چگونگی توسعه برنامه :

برنامه حمایت از خانواده های بی سرپرست از تاریخ اول تیرماه تاپایان آذر ماه سال ۱۳۵۲ بمدت یکسال بطور آزمایشی در ۳۰ شهر بمرحله اجرا درآمد. دراین‌مدت بدون‌آنکه ازوسائل ارتباط جمعی استفاده شود وتبلیغی درمورد چگونگی این برنامه صورت بگیرد تعداد کثیری خانواده های بی سرپرست به واحدهای مستقر دراین ۳۰ شهرستان مراجعه نموده تقاضای حمایت کردند که ازبین این عده تعداد ۳۰۰۰ خانواده باتوجه به اولویت مشکلاتشان جهت حمایت انتخاب گردیدند. علل بی‌سرپرستی این خانواده ها فوت، زندانی شدن، از کار افتادگی، طلاق وفرار و جدائی بوده‌است توزیع سنی دراین خانواده ها نشان میدهد که اکثریت افراد این‌خانواده ها را اطفال ونوجوانان کمتر از ۱۸ سال تشکیل میدهند بدین معنی که ۷۱ درصد ازکل افراد ۳۰۰۰ خانواده تحت حمایت را اطفال شیرخوار، کودکان ونوجوانان تاسن ۱۸ سال تشکیل میدهندگروه سنی بعدی نیز بین سنین ۱۸ تا ۳۵ سالگی قرار داشتند و تجربه نشان داد که بازتوانی خانواده ها وبعبارت دیگر کلیه هزینه‌هاو کوشش هاروی اطفال ونوجوانان وحمایت اصولی ازآنان صورت میگیرد.

نتیجه‌اجرای برنامه دردوساله آزمایشی موجب گردیدکه تعداد ۳۹۴ خانواده بمرحله بازتوانی رسیده مستقلا روی‌پای خود ایستاده بی‌نیاز ازحمایت به‌زندگی خود ادامه دهند.

توسعه برنامه :

در مورد لزوم توسعه برنامه مدیر برنامه اظهار داشت :

قطعا بانتایجی که‌ازاجرای برنامه آزمایشی درمدت

۲سال گذشته نصیب شده است، حسب‌الامر مبارك همایونی که‌مقرر فرموده‌اند: «تاپایان برنامه ششم عمرانی کشور این‌برنامه درکلیه شهر ها بمورد اجرا گذاشته شود»، سازمان شاهنشاهی خدمات اجتماعی تدارك وسیع‌و جامعی راپیش‌بینی کرده‌بطوری‌که با تصویب‌دولت‌این برنامه تاآخر سال جاری در ۹۰ شهرستان بمورد اجراگذاشته خواهدشد.

دیدار ازواحد حمایت نازی‌آباد :

درواحد نازی‌آباد تهران که یکی از واحد های حمایتی این‌برنامه است‌بطور تصادفی باخانمی بنام خانم ایران مجیدی برخورد کردیم اوکه برای اخذ حمایت ومشورت درمورد‌پیشرفت‌امور تحصیلی‌فرزندان خودسرگرم مذاکره بامددکار اجتماعی بود درتماس باخبرنگار روزنامه اظهارداشت:

«شوهر من شاطر نانوائی بود. سه سال پیش او برائر یك خونریزی مغزی فلج شدوچون دیگر نمی توانست کارکند ما از نظرمالی در مضیقه افتادیم و یك‌مقدار زمین داشتیم‌که فروختیم و خوردیم وچون دیگر پولی نداشتیم به‌سازمان شاهنشاهی خدمات اجتماعی مراجعه کردیم وازآنجا به‌واحد نازی‌آباد‌معرفی شدیم. در اینجا اول وضع زندگی وتمام شرح حال مارا‌پرسیدند وبعدیك نفر مددکار اجتماعی بمنزل ما آمد واز نزدیك هم به درد دل ماگوش کرد ووقتی وضع زندگی مارا از نزدیك دیدند مارا راهنمائی کردند که هنری یاد بگیریم. اولاکمك‌های مالی آنها سبب شدزندگی مابهتر بشودوبمن برای یادگرفتن ماشین نویسی پول کلاس‌دادند. الان‌مدتی است‌که این کاررا یادگرفته‌ام وقرار است دریك موسسه‌ای استخدام شوم تا انشاالله هزینه زندگی شوهرو دوبچه‌ام راتامین کنم».

زهرا باباعلی یکی دیگر ازکسانیست‌که خانواده‌اش بی‌سرپرست شده .اوکه درناحیه «هفت‌چنار» زندگی میکند میگوید:« چهار سال پیش شوهرم خودکشی کردو من را با ۵ تابچه بی‌سرپرست گذاشت ومن با زحمت زیاد وبافروش قسمتی از اثاثیه منزلمان یکی‌دو سال زندگی کردیم‌ولی بعد از این‌مدت که دیگرچیزی برای خوردن نداشتیم باینجا آمدیم .اینجا خیلی زحمت کشیدند وخیلی نقشه کشیدند که بمن کمك کنند بالاخره هم ماهی ۵۰۰ تومان پول بمن دادند که خرج تحصیل بچه‌هایکنم وحالابچه‌ها درسشان خوبست وبمدرسه میروندو گاهی هم با مدرسه تماس میگیرند که سفارش‌بچه‌ها رابکنند که درسشان را خوبتر بخوانندو هم‌من رابرای درمان‌به بیمارستان‌و درمانگاه هابردند وبالاخره وقتی حالم‌خوب شدچون چیزی بلد نبودم‌و هیچ کجاکاری بمن نمیدادند من رامدتی به کلاس خیاطی گذاشتند وخرجش راهم‌دادند. الان‌خودم برای مردم لباس میدوزم وپول درمیاورم و آبرومندانه زندگی میکنیم».

دراینجا یکی از مددکاران اجتماعی خانواده‌دیگری را بمن معرفی کردکه چندماه پیش پدرومادرشان را بعلت حمل‌مواد مخدر برای مدت ۱۵ سال به زندان محکوم نموده‌اند.

مددکار اضافه‌کرد بعداز زندانی شدن والدین کودکان خردسال هیچکسی رادر تهران نداشتند تا ازآنان مراقبت نماید. بالاخره باکوشش فراوان موفق شدیم با اقوام این‌خانواده که‌درمراغه بودندتماس بگیریم و آنها راراضی کردیم که‌این کودکان را تحت سرپرستی عمه‌وشوهر عمه خود قرار دهند وبا نظارت‌و همکاری ما ازآنان سرپرستی بنمایند. هم اکنون کلیه فرزندان این‌خانواده به‌مدرسه میروند وماحتی نظارت دقیقی‌در مدرسه و حتی راه مدرسه آنها می کنیم ورفتار آنهارا زیرنظر داریم‌و مرتبا والدین زندانی را ازوضع بچه‌هایشان آگاه مینمائیم ودرتنظیم برنامه کمکی درزندان باآنها مشورت میکنیم البته‌در این راه خیلی اعضاء کمیته‌های محلی که متشکل از داوطلبان نیکوکارهستند بماکمك میکنندودرمیان این داوطلبان تعداد زیادی خانم خانه‌دارو معلمان‌وجود دارند.

تیم کشتی آزاد ....

بقیه از صفحه ۷

ایران در رقابت تیمی سهمی نداشت.

مدعی قهرمانی

این بار تیم ایران مدعی بزرك عنوان قهرمانی است، چرا که قهرمانان ایرانی علاوه بر کیفیت فردی‌و موقعیت جالب توجه از ارزش‌های خوب بین‌المللی هم برخوردار هستند و محققا نامدارترین قهرمانان شرکت کننده گروه ایرانیها خواهند بود، چرا که نامداران اروپائی به تازگی از صحنه رقابت درلودویکسهافن فارغ شده‌اند و باحتمال فراوان در فرایبورك حاضر نخواهند بود، مگر آنکه موقعیتی نظیر تیم ایران داشته باشند وبرای‌آزمودن مقررات تازه‌و سنجش قدرتهای خود بعداز مدتها دوری از صحنه های بین‌المللی قدم بیك میدان پراهمیت بگذارند.

در تیم ایران کشتی گیرانی چون محمد مظلوم «۴۸ کیلو»، قدین نخودچی «۵۲ کیلو»، رمضان خدر «۵۷ کیلو»، محسن‌فرموشی و محمدرضا نوائی «۶۲ کیلو»، محمد خرمی «۶۸ کیلو»، منصور برزگر «۷۴ کیلو»،حمیدعلیدوستی «۸۲ کیلو»، رضا خرمی «۹۰ کیلو» رضا سوخته سرائی «۱۰۰ کیلو»، داود ایوب واسعد روشن کیش «سنگین وزن» عضویت دارند.

این تیم که به هزینه سازمان آب تهران به مسابقات جام فرایبورك در آلمان غربی رفت، بوسیله حاج عبدالحسین‌فیلی‌پور جمشید سروش شاهرودی و پرویز سیروسپور همراهی می شوند.

آگهی دعوت مجمع عمومی عادی شرکت سهامی خاص بافندگی پاك

مجمع عمومی عادی سالیانه شرکت سهامی خاص‌بافندگی پاك‌درساعت ۵ بعدازظهر روز یکشنبه اول تیر ماه ۵۴ در محل‌شرکت واقع در خیابان سپهبد رزم‌آرا نرسیده به پل‌سیمان انتهای‌خیابان سیزدهم پلاك ۲ تشکیل میگردد از صاحبان سهام شرکت دعوت میشود که در روز و ساعت مقرر در جلسه عمومی حضور بهمرسانند.

دستور جلسه بقرار زیر است :

۱ـ استماع گزارش هیئت مدیره و بازرس شرکت در مورد ترازنامه و حساب سود و زیان سال ۱۳۵۳

۲ـ تصویب ترازنامه و حساب سود و زیان سال ۱۳۵۳

۳ـ انتخاب بازرس شرکت.

هیئت مدیره سهامی خاص بافندگی پاك

آ ـ ۱۷۹۳۷

آگهی دعوت مجمع عمومی

از صاحبان محترم سهام شرکت سهامی خاص کولاك‌ایرمک دعوت میشود که در روز سه‌شنبه دهم تیر ماه ۱۳۵۴ ساعت ۱۰ صبح در محل شرکت واقع در خیابان کورش کبیر مقابل بی‌سیم پهلوی شماره ۱۱۷۲ حضور بهمرسانند.

دستور جلسه

۱ـ استماع گزارش هیئت مدیره و مدیر عامل‌و بازرسان

۲ـ تصویب ترازنامه عملکرد سال ۱۳۵۳

۳ـ انتخاب هیئت مدیره و بازرسان

۴ـ مذاکرات در اطراف خط ومشی آتی شرکت

مدیر عامل ـ اکبرزوار

آ ـ ۴۵۰۹

آگهی دعوت مجمع عمومی فوق‌العاده

از صاحبان سهام شرکت سهامی خاص توزیع تندر دعوت میشود که برای روز ۵۴/۳/۳۱ ساعت ۱۰ صبح در محل شرکت واقع در خیابان قزوین شماره ۱۶۸۲ برای شرکت درمجمع‌عمومی فوق‌العاده حضور بهمرسانند.

دستور جلسه

۱ـ تغییر بعضی از مواد اساسنامه

۲ـ تصویب ترازنامه و حساب سود و زیان سال ۱۳۵۳ و تعیین خط مشی شرکت.

هیئت مدیره شرکت (سهامی‌خاص توزیع‌تندر)

آ ـ ۱۷۹۳۶

آگهی مناقصه شماره (۱)

مورخه ۵۴/۳/۱۱

پایگاه دریائی بوشهر خرید مواد‌مصرف‌شدنی آب‌شیرین کن‌تصفیه فاضلاب مورد نیاز یك‌ساله خودرا‌بمناقصه میگذارد.

پیشنهاد دهندگان میتوانند بامراجعه به‌مهندسی پایگاه دریائی بوشهر واقع درسربازخانه بهمنی ودریافت‌برك شرائط‌و مشخصات‌معامله پیشنهادات خودرابرابر مفاد مندرج درشرائط مورد معامله تنظیم،وتا ساعت «۱۰» صبح‌روز ۵۴/۴/۷ به دفتر مهندسی پایگاه تسلیم نمایند.

م‌الف ۵۳۱۹

اداره مناقصه‌گذار: مهندسی پایگاه‌دریائی بوشهر

آگهی دعوت مجمع‌عمومی عادی

از کلیه سهامداران شرکت سهامی خاص چای عقاب فرد دعوت میشود که جهت تشکیل مجمع عمومی عادی. شرکت ساعت ۵ بعداز ظهر روز شنبه ۵۴/۳/۳۱ در دفتر شرکت واقع در سرای سینا طبقه دوم حضور بهمرسانند.

دستور جلسه :

۱ـ استماع گزارش هیئت مدیره، وبازرس و تعیین خط مشی شرکت.

۲ـ انتخاب یکنفر بازرس اصلی و یکنفر بازرس علی‌البدل.

۳ـ تصویب ترازنامه و بیلان شرکت

مدیر عامل شرکت

جمعیت ۴۵ هزار نفری طالقانیان مقیم تهران

بدینوسیله کاندیداهای مجلسین سنا و شورایملی خود راکه از شخصیت های بارز و خدمتگزار شاه و مردم هستند معرفی مینمایند.

مجلس سنا : آقای محمدعلی بوذری ـ آقای محمد تقی خستو

مجلس شورایملی : خانم‌دکتر ملکه طالقانی ـ خانم دکتر ویدا داودی ـ آقای دکتر جعفر قدسی ـ آقای بزرگ محمدی ـ آقای محسن شریعتمداری.

جمعیت‌طالقانیان مقیم تهران

شرکت.

۱ـ۲ آ ـ ۴۵۶۵

امضاء کنندگان زیر بافراد شایسته و بالیاقت: آقایان دکتر منوچهر آزمون ـ مهندس عنایت بهبهانی، دکتر علیمحمد بنکدارپور، بقائی یزدی، کاظم بنان، محمدرضا سعادت‌فرد، حسن صحرائی، دکتر رضا ابوحسین که در مسائل اقتصادی و اجتماعی صاحبنظر می‌باشند برای نمایندگی مجلس شورایملی رای میدهیم و انتخاب آنها را بمردم شریف تهران توصیه مینمائیم.

حاج‌قاسم قامت‌رسا، حسین حسین‌بالائی، مصطفی محمدی باقر حسین‌بالائی، ابراهیم حاج شریف، رضا حسینی، عباس جلیل‌زاده تهرانی، رضا ساعتچی، ناصر نوذری، باقر پورمعتمد، مهدی علی‌نظری، عباس جلالیان، محسن نورانی، مجتبی‌مدرسی، عباس رسول‌پور، عبدالصمد بیرجندی، آقابزرگ لبویان، علی فرهنگ، رستمعلی وروانی فراهانی، سید حسین موسوی.

آ ـ ۴۵۵۳

آگهی احضار

بهناواستوار دوم فرهود، فرزند سعداله، شهرت هژیری که محل اقامت او تهران، دخانیات،خیابان درختی،کوچه شامبختی، پلاک ۸، منزل گرده‌ای تعیین گردیده وفعلا مجهول‌المکان است ابلاغ میگردد که باتهام‌فرار از خدمت دردادگاه عادی غیرسازمانی نیروی دریائی شاهنشاهی واقع درتهران ـ چهارراه قصر تحت تعقیب‌میباشد لازم است ظرف دوماه از تاریخ انتشار این اکهی خود را بدادگاه معرفی نماید، درصورت عدم معرفی وانقضاء مهلت مقرره دادگاه غیابا رسیدگی و حکم مقتضی صادر خواهد نمود.

رئیس‌دادگاه‌عادی‌غیرسازمانی‌نیروی دریائی شاهنشاهی

م‌الف ۵۳۹۸

باحضور آقای نخست‌وزیر ساختمان یک مجتمع بزرگ مسکونی دراهواز آغاز شد

مدیر کل مسکن و شهرسازی خوزستان: دراجرای سیاست‌دولت هدف اینست که هر خوزستانی از خود صاحب یک‌خانه مسکونی باشد

احداث ۱۰۰۰۰ خانه، برنامه چهار ساله اداره کل مسکن‌وشهرسازی خوزستان

ظرف دو سال اخیر ۵۱۷۷ منزل از طرف‌وزارت مسکن و شهر سازی در اختیار طبقات مختلف مردم خوزستان گذاشته شد و تا دو سال آینده ۵۳۸۰ واحد مسکونی دیگر بتدریج بمردم‌سپرده میشود

ازآنجائیکه تامین مسکن برای طبقات مختلف وایجاد برنامه خانه سازی همواره مورد توجه خاص شاهنشاه آریامهر است‌واین‌برنامه در سرلوحه سیاست دولت قرار دارد. آقای امیرعباس هویدا نخست‌وزیر درسفر اخیر خود بخوزستان باعلاقه وافر و باتحمل گرمای شدید و طاقت‌فرسا انجام برنامه های خانه سازی را بادقت دنبال کردند و برای تامین‌هرچه

مهندس محسن امیر مظفری مدیرکل مسکن و شهرسازی خوزستان طی گزارشی چنین گفت :

جناب آقای هویدا نخست‌وزیرو دبیرکل حزب رستاخیزملت‌ایران. برای من موجب کمال افتخار است که از طرف خود و کلیه کارکنان اداره‌کل‌مسکن‌وشهرسازی استان خوزستان مجری اصل یازدهم انقلاب تشریف‌فرمائی

۱۰۰۰ دستگاه منازل که امروز بدست جنابعالی شروع میشود شامل ۴۷۰ دستگاه دو اطاقه با ۶۵ متر زیربنا ۳۴۰ دستگاه سه اطاقه با ۱۰۰ متر مربع زیربنا ـ ۱۹۰ دستگاه چهار اطاقه با ۱۲۵ مترمربع زیربنا جمعا به مساحت ۸۸۳۰۰ متر مربع زیربنا و با هزینه ۷۹۵ میلیون‌ریال در مدت هیجده ماه به‌اتمام خواهد رسید. باتوجه به کمبود مصالح ساختمانی و مشکل کار با روش سنتی مقدمات شروع ۱۰۰۰ دستگاه منازل دیگر در مجاورت این منازل با روش صنعتی‌فراهم شده است که شامل ۶۰۰ دستگاه سه اطاقه و چهارصد دستگاه چهار اطاقه در دو طبقه بایکصد

مهد کودک ـ مرکز بهداشت با هزینه ۱٫۹۵۱٫۰۷۶٫۹۰۹ ریال و ۱۶ پروژه ساختمانهای دولتی‌و حفاظتی با هزینه ۲۴۲٫۰۶۷٫۶۷۹ ریال دردست ساختمان است. امیداست با تلاش و کوشش‌کلیه همکارانم و کمکهای سایر سازمان‌های استان وراهنمائیهای جناب آقای استاندار در اجرای برنامه‌ها رضایت‌خاطر مبارک شاهنشاه آریامهر که همانا رفاه و آسایش مردم ایران‌است فراهم گردد.

پس از گزارش مدیر کل‌مسکن و شهرسازی آقای امیرعباس هویدا از نقشه‌ها وماکت این مجتمع بزرگ ساختمانی که در نوع خود کم‌نظیر خواهد بود و

آقای هویدا نخست‌وزیر هنگام‌مشاهده نقشه‌های مجتمع بزرگ‌مسکونی اهواز، به توضیحات آقای‌مهندس امیر مظفری مدیر کل‌مسکن و شهرسازی‌خوزستان گوش‌میدهد. آقای مجتبائی استاندار خوزستان‌درعکس دیده می‌شوند.

بیشتر مسکن‌مردم‌دستوراتی‌دادند. اداره کل مسکن وشهرسازی خوزستان بدنبال برنامه های همه جانبه دولت در امر خانه ـ سازی اقدامات وسیعی در این زمینه بعمل اورده است و گامهای ارزنده‌ای برداشته و طی دوسال اخیر هزاران واحد مسکونی در سراسر خوزستان بوجود آورده وچندین هزار خانه نیز دردست ساختمان دارد.

اقای نخست‌وزیر در جریان سفر دوروزه‌شان بخوزستان در اهواز از ۸۶۲ دستگاه منازل ارزان قیمت‌بازدیدکردندوباحضور ایشان باقطع نوار سه رنگ بهره‌برداری از این منازل آغاز شد. آقای هویدا پس از دیدار ازاین منازل ازخانه های مسکونی که ویژه فرهنگیان ساخته شده‌بازدید کرد ورهسپار محل‌ایجادساختمان یک مجتمع بزرگ مسکونی در جوار ناحیه کارون صنعتی شد. دراین محل‌طی‌مراسمی کلنگ آغاز عملیات ساختمان هزار واحد مسکونی بزمین زده شد. در این مراسم که آقای ایرج وحیدی‌وزیر نیرو آقای دکترنصرت‌المجتبائی استاندار خوزستان آقای زند فرماندار اهواز و جمعی‌ازمدیران کل ـ مقامات و شخصیتهای محلی ـ مهندسین وگروهی از بانوان شرکت داشتندنخست‌اقای

جنابعالی و همراهان گرامی را خیر مقدم عرض نمایم

گزارش مختصری از برنامه های خانه‌سازی در استان خوزستان بخوبی نشان میدهد که این استان تاحدامکان درتامین‌مسکن و رفاه طبقات مختلف مردم تلاش نموده است درسال گذشته ۲۲۱ دستگاه منازل سازمانی برای استفاده کارمندان دولت باتمام رسیده ومورد بهره‌برداری قرار گرفته است.

۱۵۵۸ دستگاه منازل ارزان‌قیمت برای فروش بکارمندان کم‌درآمد دولت وکارگران باتمام رسیده وبا کمک استانداری خوزستان و سازمان مسکن و بانک رهنی‌ایران به متقاضیان واجد شرایط واگذار گردید. در سال‌جاری اداره کل مسکن و شهرسازی خوزستان ۱۱۰۰ دستگاه منازل سازمانی برای کارمندان دولت‌در سربندر ماهشهر ۲۴۰ دستگاه منازل برای افسران ودرجه‌داران شهربانی استان ـ ۸۸ دستگاه منازل برای معلمان استان ۲۱۱ دستگاه منازل سازمانی درشهر های استان ـ ۱۱۰ دستگاه‌منازل برای گپرنشینان جمعا ۱۷۴۹ دستگاه دردست ساختمان دارد که از این ساختمانها ۴۴۰ دستگاه از محل اعتبارات استانداری‌ساخته‌میشود. ساختمان

و ده هزار متر مربع زیربنا و با هزینه ۹۵۰ میلیون ریال بزودی شروع خواهد شد و این ۲۰۰۰ دستگاه ساختمان به طبقات‌مختلف مردم فروخته خواهد شد. قرارداد ۱۱۸۰ دستگاه منازل‌برای استفاده کارکنان اداره کل بندر و کشتیرانی خرمشهر با هزینه ۹۵۰ میلیون ریال با پیمانکار منعقد شده و این ساختمانها بصورت پیش‌ساخته در دو طبقه اجرا خواهدشد. ساختمان ۱۷۰۰ دستگاه منازل باروش پیش‌ساخته درشهر جدید بندرماهشهر توسط سازمان شهرسازی خوزستان شروع شده و تا پایان سال ۵۴ به‌اتمام خواهد رسید. ساختمان ۲۵۰ دستگاه منازل در اهواز ـ ۲۵۰ دستگاه در خرمشهر برای کپرنشینان این دو شهر از محل اعتبارات استاندار خوزستان ساخته خواهد شد. علاوه بر برنامه مسکن ۶ پروژه آب و فاضلاب شهرها با هزینه ۱۲۹٫۲۲۷٫۵۳۶ ریال ـ ۹ پروژه آموزشی و بهداشتی و رفاه از قبیل مراکز آموزش ـ مرکز آموزش حرفه‌ای و مرکز رفاه کارگران ـ هنرستان روستائی و

در آینده نیزگسترش می‌یابدبازدید کردند و توضیحات لازم توسط مهندسین به‌اطلاع رسید. مهندس امیر مظفری مدیر کل مسکن و شهرسازی استان خوزستان که از بدو تصدی این سمت و با درک نیاز مبرم مردم خوزستان دراجرای سیاست دولت درزمینه خانه‌سازی کوشائی چشمگیری داشته است. در سفر اخیرآقای هویدا نخست‌وزیر و دبیر کل حزت رستاخیز ملت ایران به خوزستان با سربلندی برنامه‌ها و نتیجه کوششهای پرباری که با همکاری صمیمانه همکارانش و راهنمائیهای ارزنده آقای دکتر مجتبائی استاندارخوزستان‌بدست آمده به‌استحضار رسانید و اضافه نمود در اجرای سیاست‌دولت هدف اینست که هر خوزستانی از خودصاحب یک خانه‌مسکونی باشد. آقای امیرعباس هویدا پس از دیدار از نقشه‌ها ازخانم مرتضوی دبیر سازمان زنان خوزستان خواستند که کلنگ شروع عملیات ساختمانی این مجتمع مسکونی را بزمین بزندو باین ترتیب عملیات احداث هزار خانه جدید در اهواز شروع‌شد.

انتخاب شخصیت‌های کاردان ومیهن پرست یک وظیفه ملی ومیهنی است

شرکت در انتخابات و دادن رای به افرادکاردان‌ومیهن پرست یک وظیفه ملی و میهنی است .کشور ما در عصر و زمان پر از تحولات اجتماعی‌و انقلاب‌ششم بهمن نیاز بوجود مردانی دارد که در مجالس سنا و شورا بتوانند هدف های رستاخیز ملی ایران‌را که بوسیله شاهنشاه آریامهر رهبر بزرگ مملکت ارائه گردیده تامین نمایند و براین اساس آقایان زیرا که عمری در راه خدمتگزاری پشت سر نهاده به عنوان کاندیداهای مردم تهران برای مجالس سنا وشورا به عموم همشهریان ارجمند معرفی کردمو از همگان تقاضا داریم تا به این مردان نیک‌اندیش رای بدهند.

سنا: آقایان رضی ویشکائی ، مسعود هدایت ، جلال نائینی ، بوذری ، قاسم لاجوردی.

شورا : جعفر منصوریان ـ مسعود اعتصام ـ جهانگیر امیرحسینی ـ منوچهر آزمون ـ کاظم بنان

انجمن محلی خیابان آصف شمیران

بازرگانان و پیشه‌وران راسته خیابان فردوسی‌مدیران ، کارمندان ، کارگران آجر تهران اصناف و پیشه‌وران لاله‌زار ، خیابان ثبت خیابان سوم‌اسفند.

آ ـ ۱۷۹۰۰

تاریخ ۵۴/۳/۱۰

ژاندارمری کشور

آگهی مناقصه نوبت اول‌شماره یك

ناحیه ژاندارمری‌سیستان‌و بلوچستان جهت‌مصرف یکساله پرسنل جمعی یك قلم جنس مشروحه زیر را:

۱ـ گوشت گوسفند پرواز دنبه‌دار ۹۴۰۰۰ کیلو گرم.

از طریق مناقصه خریداری مینماید.

پیشنهاد دهندگان میتوانند به‌مراجعه به‌فرماندهی پشتیبانی و لجستیکی ناحیه ژاندارمری سیستان و بلوچستان واقع درخیابان سیروس زاهدان ودریافت برك شرایطو مشخصات‌معامله پیشنهاد خودرا طبق‌مفاد مندرج دربرك شرایط معامله تنظیم وتاساعت ۹ روز ۵۴/۴/۸ به‌دفترناحیه ژاندارمری سیستان‌و بلوچستان واقع درخیابان شاه زاهدان تسلیم نمایند.

ناحیه ژاندارمری سیستان و بلوچستان

همشهریان عزیز

اکنون که طبق منویات شاهنشاه آریامهر وسیله مردم وتائید هیئت اجرائی حزب رستاخیز ملت ایران و کمیته انتخابی تهران، دو نفر از افسران بازنشسته صدیق و خدمتگزار شاه و ملت **سپهبد نصراله خوشنویسان ـ سرلشگر محمد علی علوی مقدم** و نه نفر از مشاورین و روسای انجمن های محلی پایتخت‌آقایان **فاضل سرجوئی ـ مهندس مظفر زنگنه ـ احمد مهران(کاندیدای سناتوری) دکتر منوچهر آزمون ـ خانم طلعت سرابندی سجمالی آشتیانی ـ عزت‌اله اوزار ـ داود فلاح ـ احمد جلالیان** (کاندیدای مجلس شورای ملی) و چندین نفر از همکاران محترم مجلسین برگزیده شده‌اند ضمن اظهار تشکر از حسن انتخاب‌کمیته مخصوص تهران از کلیه همشهریان ارجمند و افسران شریف بازنشسته نیرو های مسلح شاهنشاهی مخصوصا از سروران‌عزیزم اعضاء انجمن های محلی پایتخت تقاضا دارم به کاندیدهای منتخب رای بدهند و وظیفه ملی و میهنی خود را انجام دهند .باعرض سپاس

سرتیپ بازنشسته نصراله حکیمی نماینده مجلس شورای ملی از تهران

حقوق تعهدات

جلد دوم

تالیف

دکتر عبدالمجید امیری قائم‌مقامی

ناشر

مؤسسهٔ انتشارات و چاپ دانشگاه تهران

مراکزفروش: فروشگاه شماره ۱ خیابان غربی دانشگاه (۲۱ آذر) فروشگاه شماره ۲ خیابان شاهرضا ایستگاه لاله‌زار

آگهی احضار

به‌مهناوی‌یکم اکبر، فرزندحسین، شهرت عباسقلی‌زاده که‌محل‌اقامت او تهران خیابان سیه‌غربی، کوچه غلامی پلاک ۳ تعیین‌گردیده‌وفعلا مجهول‌المکان است ابلاغ میگردد که باتهام‌فرار از خدمت دردادگاه عادی غیرسازمانی نیروی دریائی شاهنشاهی واقع درتهران ـ چهارراه قصر تحت تعقیب‌میباشد لازم است ظرف دوماه از تاریخ انتشار این اگهی خود را بدادگاه معرفی نماید، درصورت عدم معرفی وانقضاء مهلت مقرره دادگاه غیابا رسیدگی و حکم مقتضی صادر خواهد نمود.

رئیس‌دادگاه‌عادی‌غیرسازمانی‌نیروی دریائی شاهنشاهی

م‌الف ۵۳۹۸

بدینوسیله‌باطلاع عموم‌میرساند یکبرگ چک بشماره ۲۶۷۰۷۹۳ از حساب جاری ۱۱۲۲ بانک‌تهران شعبه گرج مفقود شده‌که‌از در اعتبار ساقط است.

کمال افشاردوست

آگهی

قابل توجه کارفرمایان کارگاههای خبازی

طبق تصویب شورایعالی سازمان بیمه های‌اجتماعی از تاریخ‌اول خردادماه یکهزار و سیصدوپنجاه و چهار درآمدمقطوع‌ماخذمحاسبه حق بیمه و پرداخت مزایای نقدی بیمه های اجتماعی به کارکران خباز درسراسر کشوربشرح زیر تعیین گردیده است :

الف ـ در منطقه یک

۱ـ شاطر	روزانه سیصد ریال	در مورد فریزیها	یکصد وهشتاد ریال	
۲ـ خمیرگیر- نان‌درآر- ترازودار	روزانه دویست ریال	در مورد فریزیها	یکصد و پنجاه ریال	
۳ـ وردست ـ پیشکار ـ چونه‌گیر ـ نان‌پهن‌کن (نانوابر)	روزانه یکصد وپنجاه ریال	در مورد فریزیها	یکصدوسی ویک ریال	
۴ـ پادو ـ پیشکار ـ وردست	روزانه یکصد وسی ویک‌ریال	در مورد فریزیها	یکصدوسی ویک ریال	

ب ـ در منطقه دو

۱ـ شاطر	روزانه دویست‌وهشتاد ریال	در مورد فریزیها	یکصدو هفتاد ریال	
۲ـ خمیرگیر ـ نان‌آور- ترازودار نان‌پهن‌کن	روزانه یکصد و هشتاد ریال	در مورد فریزیها		روزانه یکصد و چهل‌ریال
۳ـ چونه‌گیر پادو	یکصدو چهل ریال	در مورد فریزیها	یکصد وبیست ریال	

از کارفرمایان خبازیها انتظار دارد لیست و حق بیمه کارگران را از تاریخ مذکور براساس ارقام مقرر محاسبه و پرداخت فرمایند و در صورت نیاز به کسب اطلاعات بیشتر با واحدهای سازمان‌تماس حاصل فرمایند.

م الف ۵۳۹۶

سازمان بیمه‌های اجتماعی

سازمان تالار رودکی استخدام می کند

سازمان تالار رودکی جهت تکمیل کار کنان‌مورد نیاز خود به تعدادی از افراد باشرایط زیر نیاز دارد

ردیف عنوان‌شغل	مدرک تحصیلی	رشته تحصیلی	سابقه کار	سایر شرایط	تعداد
۱ ـ منشی	دیپلم	-	۲ سال	مسلط به زبان انگلیسی	۱
۲ ـ نقاش	دیپلم	نقاشی	۲ سال	آشنا بزبان انگلیسی یا آلمانی	۱
۳ ـ شوفاژکار	دیپلم	فنی	۲ سال	آشنا بزبان انگلیسی یا آلمانی	۱
۴ ـ راننده	ششم ابتدائی	-	۱ سال	گواهی‌نامه دو همگانی	۱

متقاضیان می‌توانند حداکثر لغایت روز ۵۴/۳/۲۶ با در دست‌داشتن ۳ قطعه عکس به کارگزینی تالار رودکی واقع در خیابان ارفع مراجعه فرمایند.

م الف ۵۳۱۱ آ ـ ۱۷۷۷۵

نیازمندیهای اطلاعات

تلفنی آگهی میپذیرد ۳۱۱۲۲۵-۳۱۱۲۲۴ ۳۱۱۲۲۹-۳۱۱۲۳۰

اثاثیه

فروش دست‌دوم

فروش دست دوم اجناس عتیقه و قدیمی بقیمت مناسب بفروش میرسد

انواع ساعت‌شمعدانهای برنز- جار های کریستال و برنز با دیوارکوب ـ گلدانهای سرو ـ ظروف مرغی واوپالین‌رزسینی وشمعدانهای نوربلین ـ چاقلی ومیوه‌خوری برنز و نقره‌لاله و چراغ- تابلو نقاشی- مجسمه برنز- مقداری مینای فرانسه- میزنهارخوری ـ مبل ، آئینو کنسول-کوزه‌قلیان‌های‌عکس‌دار زمان ناصرالدینشاه و تنگ‌های سرنیزه‌ای واشیاء دیگر قدیمی از۲۰خرداد الی ۲۵ خرداد از ساعت ۹ صبح تا ۹ شب و جمعه از ساعت ۸٫۳۰ صبح تا ۹٫۳۰ شب آدرس یوسف‌آباد خیابان محمدرضاشاه‌خیابان۲۶ خیابان ۲۷ خیابان ترانه پلاک ۱۴ طبقه دوم تلفن ۶۸۱۳۲۷ و ۶۳۹۲۰۳

لباسهای انگلیسی و فرانسوی

به‌اندازه های ۳۶ـ۳۸ و ۴۰ که فقط چندبار استفاده شده درروزهای‌سه‌شنبه وچهارشنبه و پنجشنبه صبح بین ساعت ۹٫۵تا۱۲٫۵ بفروش میرسد . آدرس : پهلوی بالاتر آزمیدان ونک اول خیابان بیژن شماره ۱۱آپارتمان ۱۰۱

تعدادی قالی وقالیچه بختیاری تلویزیون یخچال تختخواب و لباس زنانه مردانه بچگانه آمریکائی و وسایل تزئینی‌منزل تلفن ۶۶۶۱۶۴ آـ ۶۶۷۹

حراج لباسهای فرنگی در بوتیک ۶۲۳۸۲۵

یک رادیو گرام مبله گروندیک مونتاژ خارج باموج اف.ام و استریو بفروش میرسد تلفن- ۶۲۴۵۴۷

استریومجهز(کاست‌گرام‌رادیو) فیلیپس بلندگوها ۷۰ وات تلویزیون رنگی گروندیک نو بفروش میرسد تلفن۷۷۴۹۸۸

فروش اثاثیه دست دوم ولباس تابستانی نو میرداماد نفتکوی ۹پلاک ۹۲

یکدستگاه پیانو روسی بفروش میرسد تلفن ۹۳۹۶۰۳ـ۴

یکدستگاه تهویه‌هوا و شوفاژ دست دوم بفروش میرسد - ۳۵۴۰۸۵

به علت مسافرت مبلمان کامل ناهارخوری‌ساخت اسپانیا و سایر اثاثیه منزل بفروش میرسد تلفن ۶۵۳۴۶۸

روز فروش سه شنبه، چهار شنبه ، پنج شنبه ۹ صبح تا ۸ بعداز ظهر

اجاق‌گازنوع‌خارجی ۹۷۹۳۳۷ پنج‌به‌بعد .

بعلت مسافرت مقداری فرش و قالیچه بفروش میرسد تلفن ۷۷۰۹۷۳

فروش دست اول

فتو فروشگاه ورزش نماینده جدیدترین لوازم فیلمبرداری و عکاسی دوربین و فیلم‌پولاروید افتتاح شد آدرس : خیابان استانبول ساختمان پلاسکو طبقه هم کف تلفن ۳۱۷۲۷۵ آـ ۵۶۸۸ ۱ـ۲

اکازیون

دودستگاه کولر گازی خارجی نو بامشخصات زیر ۲۵۸۰۰ - BTU و ۱۵۴۰۰ B.T.U برای فروش آماده‌است‌تلفن۶۶۱۴۶۳ ۱ـ۳ آـ ۶۸۴۴

مزون گلین

کلیه پوشاک زنانه تابستانی‌و کنار دریارابعلت مسافرت‌بمدت ۴ روز بحراج میگذاردزرتشت مقابل بیمارستان مهرشماره۹۷۰ تلفن ۶۵۷۱۱۴ آـ ۶۸۵۶

پخش تریکو میرزائی

همه رقم جنس حراجی‌لالمزار مقابل پیرایش پاساژ اخوان طبقه سوم پلاک ۶۶ تلفن - ۳۱۶۹۶۶ آـ ۷۰۲۸

کرایه

مهران تایپ

کرایه هرنوع ماشین تحریر تلفن ۳۰۲۴۹۸ آـ ۶۸۶۲

خرید

بازرگانی فرش کیهان ۸۳۰۹۰۴ و ۸۲۳۷۷۶

خریدار نقدی همه رقم فرش کهنه‌ونو جهت صادرات‌روزولت بندان ۲۵ شهریور

ایران فرش ۷۷۴۹۷۲

فرشهی کهنه وسایر لوازم‌منزل بهر مبلغ نقد بیشتر ازسایرین خریداریم تلفن ۷۷۷۰۲۵

فروشگاه‌آستارا۹۲۶۴۰۲ خریدار یخچال برقی و نفتی تلویزیون‌فرش‌وغیره

گالری فرش

شایان ۶۶۱۰۶۹

بهترین خریدار هر نوع قالی و قالیچه کهنه ونو

جهان کالا ۹۲۵۴۵۸

خریدار یخچال تلویزیون و لوازم منزل شما

فرش‌نو و کهنه درب و پنجره‌ساختمان‌خریداریم نلفن ۸۶۲۸۶۱

فرش زنجانی ۳۴۹۴۳۸

شستشوی مبل وفرش

دورا تلین سرویس،مریکا خشکشوئی مبلمان‌موکت فرش تشك اتومبیل در محل مطابق با آخرین تکنیك متداول آمریکا گرانترمطمئن‌تر۸۴۵۶۸۳ و ۸۴۸۳۹۶ و ۸۴۸۳۹۵

گلین سرویس

خشکشوئی مبل فرش موکت با دستگاه وپرده بانصب مجانی تلفن ۹۵۲۵۴۶

آریوانگلیش سرویس

خشکشوئی

مبلمان موکت فرش پرده‌دوتشک اتومبیل درمحل ۸۴۳۸۴۵ آـ ۵۴۷۸

خشکشوئی مبلمان ادیب یکدست ۵۰ تومان

خشکشوئی پرده پارچه وکرکره **بانصب‌مجانی ۹۵۶۵۶۵**

کارخانه قالیشوئی ادیب ۹۵۶۵۶۵ ۹۵۸۹۵۰ و ۹۵۲۴۵۴

کارخانه قالیشوئی فردممتاز ۶۶۳۸۰۳

آناهیتاسرویس‌بزرگترین

خشکشوئی مبلمان فرش موکت **پرده در محل ۷۹۵۳۰۷**

قالیشوئی رضوان

همواره اماده به خدمت است تلفن ۳۵۲۶۸۷ ۱ـ۲۰ آـ ۶۲۷۲

کارخانه قالیشوئی بیوك تلفن۹۷۷۱۱۸و۵۲۹۹۱۵

کارخانه‌قالیشوئی‌اطلس تلفن ۹۵۲۵۴۶ و ۹۷۵۴۳۰

تعمیرات

تلویزیون

تعمیرگاه تلویزیون الکترون با تائیدوزارت‌کار۷۶۳۶۸۲ تعمیرتلویزیونهای R.C.A-R.T.I شاوب‌لورنس فیلیپس سیرا تلفونکن وسایر مارکها سرویس مجهز سیار درشهروشمیرانات

سرویس تلویزیون گارانتی تلفن ۶۲۸۳۷۱

سرویس‌سیار R.C.A-R.T.I سیرا مدیاتور جنرال الکتریک وگراندیک بویژه شمیرانات

SCHAUB-LORENZ

شاوب‌لورس سرویس فوری۸۸۳۲۶۲

تعمیر فوری همه نوع تلویزیون در منزل ویژه شرق تهران ۷۹۰۴۱۸

تعمیرگاه مجاز شماره ۱۱ شاوب لورنس

سرویس سیار فوری تهران وشمیرانات

۶۶۷۱۷۱

۶۶۹۵۱۴

۴۲۷۳۳

SCHAUB-LORENZ

سرویس تلویزیون شاوب لورنس ۹۶۳۱۸۷

تعمیر تلویزیون شاوب لورنس

RCA, RTI

آمریکائی واروپائی تلفن

۷۹۲۰۵۸

تعمیرگاه مجاز آر.تی.آی آر.سی.آ

۳۱۳۲۷۸ ـ ۳۱۳۲۶۲

تلویزیون شما فوری در منزل تعمیر می شود ۸۷۴۷۷۰

کولر

نصب و سرویس کولر کانال کشی فوری

تلفن ۷۹۳۸۹۷

شرکت آیرو

سرویس وتعویض‌پوشال کولر فوری ۷۶۲۶۴۲

کانال‌کشی،تهویه،کولر، نصب و سرویس فوری

شرکت ۶۲۱۴۴۸

کارگاه ۷۹۶۱۰۳

سرویس نصب کولر ، آبگرمکن،لباسشوئی‌گاز

۷۵۴۴۹۳

سرویس کولر و یخچال فوری ۳۴۴۱۷۳

سرویس کامل کولر وتعویض پوشال در کوتاهترین‌مدت تلفن ۷۶۵۹۸۶ و ۷۶۴۴۳۲

نصب کولر کانال‌کشی ساختمان فوری۷۹۶۶۰۵

آریان در خدمت شما

تعمیرکولر-ابگرمکن ۳۱۰۵۴۱۵

سرویس کولر فوری ۴۷۷۹۹

نصب و سرویس کولر تلفن ۸۳۱۲۶۹ رضائی

لوازم یدکی

مرکز پخش لوازم یدکی کولر آبی

تلفن ۹۷۷۴۳۳ و ۹۷۳۲۰۸

یخچال

تعمیرکاه سید حسین

تعمیر همه‌نوع‌لباسشوئی یخچال‌آبگرمکن۸۸۲۴۳۸

تعمیر یخچال و شوفاژ فوری تلفن ۵۳۷۲۴۹

تعمیرگاه‌یخچال‌فریجیدر اثاث یدکی موجود ۸۴۸۷۵۶

تعمیریخچال فریژیدر ۸۳۹۲۲۵

شوفاژ

شرکت رام‌شین نصب ـ سرویس و نگهداری سالیانه

شوفاژ تلفن۲ـ۹۳۹۷۳۱

طرح‌و اجرا، تهویه،کولر شوفاژ ، برق ،سرویس و نگهداری شبانه روزی

شرکت ۶۲۱۴۴۸

کارگاه ۷۹۶۱۰۳

شرکت مهندسی وایس‌هایت

باماهی ۲ هزار تومان شوفاژ وتاسیسات منزل‌شمارادراسرع وقت انجام میدهدتلفن۸۵۵۸۲۷

شرکت آیرو

سرویس و نصب شوفاژ تهویه فوری ۷۶۲۶۴۲

فروش اتومبیل

بی.ام.و ۲۰۰۲تی آی‌مدل ۷۳ سند ۷۲ رنگ نارنجی۶۴ هزار تومان بدون واسطه تلفن ۹۷۷۳۳۱ ۱ـ۲ آـ ۶۷۹۰

بی .ام .و ۲۰۰۲ مدل ۷۳ رنك قرمزنارنجی کاملا مرتب با کار کرد ۴۲۰۰۰ کیلو متر نمره شده خیابان پهلوی ـ خیابان بزرگمهر شماره ۱۰۰ بازدید ۴ تا ۷ بعداز ظهر .

بی.ام.و ۲۰۰۲ مدل۷۵ باشرایط مناسب‌بفروش میرسد **تلفن ۸۴۴۹۷۲**

بی‌ام . و ۲۰۰ مدل ۶۸ تمیز پارادیو کاتریج بیواسطه فروشی تلفن ۳۰۱۲۱۹ ۱ـ۲ آـ ۷۰۳۳

ب . ام . و ۱۶۰۲ مدل ۷۴رنگ‌آبی‌متالیک نمره ترانزیت قیمت ۳۰ هزار تومان بدون واسطه صبحها ۷الی ۱۴ تلفن ۸۲۹۳۲۶

شورلت

مدل ۶۳

شورلت ۶۳ اتوماتیک ۱۷۰۰۰ تومان تلفن صبحها ۸۹۹۵۶۳

فروش فوری

شورلت ایمپالا ۷۴۱ اتوماتیک بعلت مسافرت از ۱الی۵بعداز ظهر ۸۲۵۷۰۱ ۱ـ۳ آـ ۴۵۷۵

شورلت ایران رویال ۵۴ ۳۰۰ کیلو متر کار کرده سبز چمنی متالیك بعلت مسافرت بفروش میرسد تلفن۷۸۱۰۲۴

مرسدس‌بنز اس ۲۸۰ مدل ۷۰ رنك پشمی متالیك کولر فرمان هیدرولیك رادیو بدون واسطه بفروش میرسد به تلفنهای ۵۳۸۲۲۲ و ۸۹۱۸۹۵ مراجعه شود.

مرسدس بنز اواخر ۷۱ خیلی تمیز ۹۲۶۷۷۸

یکدستگاه بنز اس ۲۸۰مدل۷۲ گمرک نشده آماده فروش‌است تلفن ۳۱۵۶۴۶ آـ ۴۳۹۳ ۱ـ۳

بنز ۲۲۰ مدل آخر ۷۲ بسیار تمیز رنك ـ سورمه‌ای روشن رادیو آنتنین اتوماتیك گرمکن عقب با دستگاه‌سوخت ماشین بوسیله گازنمره ترانزیت بیواسطه تلفن ۹۳۰۳۵۲ ـ ۶ تا ۹بعد از ظهر

چند دستگاه بنز ۸۰۸ مدل ۷۰ وجرثقال مدل‌هیدرولیک‌مدل۷۲ وبنز ۸۱۱فروشی‌تلفن۷۵۵۴۸۷ آـ ۷۰۲۷

یکدستگاه پژو ۲۰۴ مدل ۷۰ بقیمت ۲۳ هزار تومان بفروش میرسد تلفن : ۷۷۳۵۹۷ ۱ـ۲ آـ ۶۵۳۰

پژو ۵۰۴ مدل ۶۹ فوق‌العاده تمیز بدون واسطه فروشنده‌ایم تلفن ۴۷۲۴۱ ۱ـ۲ آـ ۶۶۷

پژو چی‌ال ۵۰۴طرح‌آمریکائی ۷۴ تلفن ۷۹۷۳۳۷ پنج‌به‌بعد . ۱ـ۲ آـ ۱۹۰۴

پژو ۴۰۴ مدل ۷۳ رنگ‌شیری مقطوع ۵۲۵۰۰ تومان بدون واسطه بفروش میرسد تلفن ـ ۶۵۳۱۹۵ ۱ـ۲ آـ ۴۴۷۹

پژو ۵۰۴ استیشن

پاسه ردیف صندلی ترانزیت شیری رنگ‌کاملاتوبدون‌واسطه بفروش میرسد ۵ تا۸بعدازظهر تلفن ۴۰ ۸۶۳۶

پژو ۵۰۴ مدل ۷۲ رنگ پشمی بدون‌واسطه‌مقطوع ۵۰ هزار تومان ۷ شب بعبعد تلفن ۸۲۴۹۰۴

پیکان جوانان مدل ۵۰ بسیار تمیز بفروش میرسد ـ ۹۳۵۶۷۳ ۱ـ۳ آـ ۶۴۱۷

پیکان ۵۳ با بیمه بدنه فروشی تلفن ۳۰۱۰۰۰

یک دستگاه پیکان اتوماتیک اول سال ۵۱ بارادیو و شرایط بسیارآسان قیمت۲۴۰۰۰تومان تلفن ۷۷۸۱۷۵ آـ ۶۴۲۶ ۱ـ

پیکان مدل ۵۲ فوری بدون واسطه بفروش میرسدازصبح الی ۴ بعدازظهر ۶ـ۸۳۶۹۸۰ آـ ۶۶۵۹ ۱ـ۲

پیکان دولوکس سفید مدل ۵۳ ۸ هزار کیلومتر شیشه رنگی فوق‌العاده تمیز قیمت ۳۵ مزار تومان تلفن ۸۹۳۶۷۰ آـ ۶۶۷۷ ۱ـ۲

پیکان مدل ۵۳ دولوکس رنگ سفید و خاکستری بیمه بدنه و ۹۰۰۰ کیلومتر کارکرده سپربهمن قیمت ۳۵ هزارتومان تلفن ۶۲۷۰۵۵ آـ ۶۶۶۸ ۱ـ۲

پیکان دولوکس ۵۲ نمیز بدون واسطه مقطوع ـ ۳۰٫۵۰۰ ریال‌ازساعت ۶تا۶ بعدازظهر تلفن ۷۵۶۳۸۵ آـ ۱۸۴۶ ۱ـ۲

پیکان ۵۲ جوانان با پخش و رادیو در وضع بسیارعالی ۳۲ هزار تومان بعدازظهرها از ساعت ۶تا۶ تماس‌حاصل‌نمائید ۷۸۱۴۷۶ ۱ـ۳

فولکس مدل ۶۱ تمیز قیمت ۸۳۰۰ تومان فروشی تلفن ـ ۸۶۴۱۶۱ آـ ۶۷۹۲

مینی‌وان۶۸ نمره تهران‌ب- بفروش میرسد صبحها ۱۲ـ۱۰ تلفن۹۴۰۶۰۱ آـ ۱۹۹۰ ۱ـ۲

ژیان مدل ۵۱ تمیزبدون واسطه تلفن ۶۵۹۸۳۶

ژیان ۴۹ تمیز ۹۵۰۰ تومان بدون واسطه‌تلفن ۹۲۱۴۵۶

ایل رکورد ۱۷۰۰ مدل ۶۳ بی‌واسطه فروشی ۶تا۷ بعداز ظهر تلفن ۵۴۷۸۵۲ آـ ۶۷۴۷ ۱ـ۲

کامیون بنز ۵۰۸ایران‌ناسیونال مدل ۵۰ بسیار تمیز بدون تصادف بفروش میرسد تلفن- ۳۰۲۳۰۰ و ۳۰۳۷۵۹ آـ ۶۶۸۶ ۱ـ۲

هر نوع کمپرسی مدل ۷۵ کفی و شاسی و هر نوع سفارشات کمپرسی و تریلی ۱۸ چرخ پذیرفته میشود . مدت تحویل ۳۰ روز ازتاریخ سفارش تلفن ۳۱۵۶۴۶ افراسیابی ۱ـ۳

فولکس استیشن دورشیشه مدل ۶۲ موتور ۶۷ قیمت ۱۵ هزار تومان تلفن ۵۳۲۶۸۵ آـ ۶۷۷۱ ۱ـ۲

فوردکاپری مدل ۱۹۷۰ خیلی تمیز سبزرنگ بالاستیک‌اضافی یخشکن بیواسطه ۴۷ هزار تومان بفروش میرسد صبحها ۶۵۱۹۸۷ و عصرها ۶۲۰۹۹۷ طبقه اول مراجعه فرمائید . آـ ۶۸۰۶ ۱ـ۲

LANCIA

کوپه ۱۳۰۰ مدل ۱۹۷۵ رنگ قرمز ۱۵۰۰۰ کیلومتر کارکرده قیمت ۶۶۰۰۰ تومان تلفن ـ ۸۲۶۸۴۹ آـ ۶۷۵۴ ۱ـ۲

رامبلر آمریکن مدل۶۶ به رنك لیموئی تودوزی یشمی‌بافرمان‌هیدرولیك ورادیو فابریك بسیار تمیز بیواسطه ۳۰ هزار تومان تلفن ۸۵۵۲۵۱

ایرمامکو تقدیم

میکند۶۶۱۶۰۱

اتومبیل سواری ۸۰۸ مزدا ،شیك با دوام،کم مصرف ،ایده‌آل، و با لوازم یدکی ارزان و هارلی‌ویویدسن بهترین موتورسیکلت در جهان

توجه

یک اتومبیل استثنائی کنتینانتال مدل سفارشی درباری فول اتوماتیک رنگ لیموئی سقف چرمی تودوزی‌مخصوص‌دارای رادیو و تلویزیون با . اف.ام برق و باطری و یخچال برق و باطری کاملا نو و تجهیزات خاص قیمت ۴۲۰۰۰ تومان . نشانی : خیابان پهلوی خیابان بزرگمهر شماره ۱۰۰ بازدید ۶تا۷ بعدازظهر . آـ ۶۸۶۰ ۱ـ۲

فیات ۱۲۴ اسپورت ۱۸۰۰ مدل ۷۳ تلفن ۶۶۱۸۳۴

فروشگاههای اتومبیل

پیکان ۵۴

نو آماده نقد و اقساط

شاهرضا۴راه گرگان‌پلاک۱۰۶۸

کرایه

اتولوکس

اتومبیلهای تشریفاتی با راننده برای داخل و خارج از تهران میدان فردوسی تلفن ۸۲۱۲۷۰ و ۸۲۶۶۰۵

اتوآسیا

اتومبیل کرایه باراننده وبدون راننده در ۲۴ ساعت درخدمت شماست‌تلفن۷۵۴۹۸۰و۷۵۱۶۲۰

کمان‌سرویس‌تاکسی

درتمام مدت ۲۴ ساعت با مجهزترین اتومبیلهای اخیرین سیستم باراننده‌وبدون‌راننده‌در اختیار شماست تلفن۶۵۴۴۴۶ و ۶۵۶۰۴۴

کالج بار

بارکش شهر و حومه ۶۶۱۱۱۱-۴۱۱۱۱

مورد نیاز

موسسه تی .تی .اس. تعدادی اتوبوس جهت سرویس اجاره مینماید.

اتوبوس

ومینی‌بوس اجاره‌میشود ۶۵۲۰۵۳و۵۶ ۶۵۸۰۰۷

جاگوار

جاگوار ۱۲ سیلندر مدل ۷۴ خیلی تمیز تمام اتوماتیک با کولر ورادیو نمره شده بدون واسطه تبفن ۶۸۰۴۵۸

لندرور مدل ۶۵ فروشی تلفن ۹۲۳۴۰۲

توجه

بدون واسطه

۳ دستگاه بنز کمپرسی ۱۶ تن مدل ۷۴ گمرك شده آماده فروش‌است. تلفن۳۱۵۶۴۶افراسیابی

یکدستگاه‌جیپ‌کالسکه‌ای شاسی بلند مدل ۶۷ بفروش میرسد تلفن ۴۰۵۹۶

اتومبیل ام .جی .سی مدل ۱۹۶۸ ۶ سیلندر کروکی گمرك شده‌بدون نمره ۲۳ هزار تومان لطفا با تلفن ۷۹۱۰۸۸ تماس بگیرند .

بیوك سنچوری

مدل آخر ۷۳ فقط ۲۲ هزار کیلومتر کارکرده بغلت‌مسافرت بفروش میرسد تلفن ۸۲۱۳۱۳و ۷۵۲۹۳۲ و ۷۵۲۹۳۵ آـ ۱۹۶۷

آریا مدل ۵۲ اتوماتیك ـ مجهز به کولر ـ پخش و خیلی تمیز تلفن ۸۲۳۱۴۱ـ۵

۷ دستگاه کامیون کمپرسی ۲۰ یاردی ۲۰ دنده مدل ۶۹ موتورماك مکسیرن ۲۵۰ اسب با جك ۵۰ تنی فابریك آمریکا قیمت ۱۷۲ هزار تومان بدون‌گمرك‌تحویل ۵۰روزه‌تلفن ۸۵۰۱۳۶

فورد کورتینا ۷۲

استیشن آبی رنگ‌بهار- در تمیز بفروش میرسد. تلفن ـ ۴۴۴۶۱۱سفارت عراق . ۱ـ۲ آـ ۷۰۵۱

دودستگاه فیات ۱۲۸ ۱۳۰۰ مدل ۷۲ شماره‌مترانزیت بسیار تمیز بفروش میرسد تلفن ۹۲۱۰۶۳ ۱ـ۲ آـ ۷۰۶۰

B.K.D دربازکن برقی **۲۵۰ تومان بکد**

بوسیله تلفن سفارش دهید ، شرکت یکید الکتریک تلفن ۱۵۰ الی ۶۸۱۰۱۱ فروش درکلیه الکتریکی‌ها درتهران وشهرستانها

اطلاعیه

چای حسینی

چای حسینی با عطر و طعم واقعی وصددرصد خارجی‌ببازار آمد چای حسینی راازکلیه خواربار فروشیهای عمده وفروشگاههای‌تعاونی بخواهید وامتحان کنید

تلفن۵۳۵۱۴۰

سفارش جهت دریافت چای فقط بایك تلفن پذیرفته میشود و درمحل کار یا منزل بشما تحویل میگردد .

اطلاعیه

کارخانجات ریسندگی و بافندگی فومنات

ازخیابان کاخ به‌خیابان تخت‌جمشید ملك‌الشعرای بهار پلاك۱۵ ساختمان جهان انتقال یافت

تلفن ۸۳۶۰۸۲

اطلاعیه

قابل توجه شرکتهای تعاونی

زعفران

بسته‌بندی

موسسه تولیدی زعفران زرین برای اولین مرتبه در ایران زعفران بسته‌بندی را در اندازه های مختلف جهت فروشگاه ها ، سوپر مارکتها و شرکتهای تعاونی تهیه و ببازار عرضه‌کرده.

مرکز پخش ـ بازار چهل تن سرای یزدیها پلاك ۳

بازرگانی حسن مؤمنین ۵۲۱۹۵۳

اطلاعیه

قابل توجه‌خانمها

ودخترخانمهای شیك‌پوش تهران

به منظورشرکت در بزرگترین‌حراج لباسهای زنانه (دریا) و (شب) در تهران لطفا با تلفن ۹۳۳۶۵۴ با ما تماس بگیرید ۱ـ۲

شرکت جنرال تولز (سهامی خاص) استخدام میکند

۱ـ مترجم انگلیسی‌زن یامردآشنا به‌مکاتبات بازرگانی‌وماشین نویسی فارسی‌ولاتین وامور بایگانی باسال سابقه کار

۲ـ تلفنچی زن بادوسال سابقه کار وآشنا به زبان انگلیسی تلفن ۹۷۰۴۰۱و ۹۷۰۷۵۸

اطلاعیه

قابل توجه دارندگان اتومبیلهای ژیان

لاستیك فایرستون فرانسه

مخصوص ژیان از نوع رادیال وارد شد

نماینده انحصاری

لاستیکهای آمریکائی موهاك ومدالیون وفایرستون فرانسه

در ایران فروشگاه لاستیك کورش ـ خیابان‌ملت سه‌راه اکباتان تلفن :

۳۱۴۸۲۰-۳۱۳۶۱۷

(از شهرستانها نماینده فعال میپذیریم)

جرثقال سنگین جهت اجاره

یکدستگاه جرثقیل ۱۴۰ تن و ۲ دستگاه ـ ۱۱۵تن چرخ لاستیکی نو و آماده بکار با بوم ۲۵۰ فوت اجاره داده میشود . تلفن های : ۶۵۶۴۲۲ـ۶۵۶۹۵۰و۵۲ آقای‌واهه‌گریگوریان

کامیون

کامیون

کامیون

کامیون

کامیون‌با کمپرسی ـ کامیون با بتون‌مخلوط‌کن کامیون با تریلی(۶چرخ‌و ۱۰ چرخ)تحویل‌تهران یا آلمان فوری موجود است تلفن ۶۶۳۶۶۲

برادران گلپایگانی

نمایندگی مجاز فروش محصولات بنز ایران ناسیونال

وانت ۵۰۸ ـ انواع مینی بوس بنز ۳۰۹

آمبولانس ۳۰۹ ـ انواع اتوبوس بنز ۳۰۲

تلفن های نمایشگاه ۵۲۷۹۰۰-۵۳۶۳۰۱

اکثر شرکتها دستگاه سکرتر شبانه‌روزی استخدام میکنند

دستگاه الکترونیکی سکرتر تلفن

تایکو

در غیبت شما و تعطیل دفتر کارتان به مراجعین تلفن شما پاسخ میدهد و پیغام آنها را ضبط میکند

نماینده انحصاری و مرکز فروش درایران

شرکت تایکو با مسئولیت محدود تلفن ۶۸۵۱۵۰ ـ ۶۸۲۵۲۰

بوسیله تلفن سفارش دهید دستگاه درمدت یك ساعت نصب و تحویل میگردد

کمی دعوت مجمع عمومی‌عادی وفوق‌العاده

شرکت‌ایران‌مینتک (سهامی خاص)

بدینوسیله از کلیه سهامداران شرکت ایران مینتك (سهامی خاص) دعوت میشود که در تاریخ۳۱خرداد ماه ۱۳۵۴ برای شرکت در جلسه مجمع عمومی عادی و فوق‌العاده این شرکت در محل جدید شرکت واقع در خیابان حافظ ـ کوچه لطیفی ـ شماره ۳۴حضوربهمرسانند-ساعت تشکیل جلسه ۹ صبح خواهد بود.

دستور جلسه مجمع عمومی عادی استماع گزارش مدیر عامل‌وبازرس شرکت و رسیدگی به حسابها و بیلان شرکت‌و همچنین‌انتخاب‌عضو جدید بجای عضومستعفی‌هیئت‌مدیره از طرف سهامداران گروه (الف)و تعیین خط مشی کلی شرکت در آینده وبخصوص‌طریقه اداره شرکت و تعیین اختیارات اجرائی مدیران شرکت می باشد .

دستور جلسه‌مجمع عمومی‌فوق‌العاده بحث در باره تغییراتی دراساسنامه و ملحقات اخیر آن خواهد بود.

محمد رضا رضائی ـ رئیس‌هیئت‌مدیره شرکت

شرکت لامپ ایران (سهامی خاص)

بیکنفر خانم منشی باآشنائی کامل بزبان انگلیسی و فارسی و ماشین نویسی برای مدیریت کارخانه خود واقع در شهرصنعتی البرز (قزوین) نیازمنداست.

خواهشمند است برای‌مصاحبه به دفتر شرکت واقع در خیابان ویلا نبش تخت‌جمشیدشماره ۱۰۰ مراجعه‌ویا باتلفن۸۳۱۲۵۷ تماس حاصل فرمائید

نیازمندیهای اطلاعات

تلفنی آگهی میپذیرد ۳۱۱۲۲۴-۳۱۱۲۲۵ ۳۱۱۲۲۹-۳۱۱۲۳۰

کاسپین تاکسی سرویس
کرایه اتومبیلهای تشریفاتی با راننده فرحشمالی پالیزی ۱۴۵ تلفن ۷۷۷۱۱۰و۷۷۸۰۹۰

آسیا توریست تاکسی
شبانه روز اتومبیلهای مدرن با راننده وبدون راننده ۷۵۰۹۰۱

کرایه
اتومبیل های لوکس کرایه با راننده و بدون راننده برای داخل وخارج تهران ۷۵۷۵۳۵ـ ۷۵۷۲۹۴

ماشین آلات
کمپرسور اطلس کوپکو با لوازم به قدرت دو ـ چکشه تقریبا نو آماده فروش تلفن ۶۲۰۶۴۴

موتور های مولد برق وتلمبه آب برای اجاره موجوداست تلفنهای ۷۷۲۳۸۱ و ۸۶۳۴۴۲ سلیمانی
ا ـ ۵۷۶۳

دستگاه تراش مدرن همکاره بفروش میرسد تلفن ۶۶۶۹۱۰
۱ـ۲ آ ـ ۶۹۲۷

کارخانه ضربه
قبول پرسکاری کشش ۷۹۵۴۵۶

۱۶ دستگاه ماك ۱۰ چرخ باصفحه تریلی کش مدل ۶۶ تا ۷۳ با موتورماك ۲۰ دنده بفروش میرسد تلفن ۸۵۰۱۴۶

آموزشگاهها
منشی گری توسط بانوی انگلیسی
دوره کامل کنتراتی تضمینی خصوصی شامل انگلیسی ماشین نویسی فارسی و لاتین پهلوی تلفن ۴۲۰۸۶

ماشین‌نویسی بیژن
باحسن شهرت میدان ژاله تلفن ۳۴۸۳۸۴

آموزشگاه خیاطی و گل سازی افشار
زیرنظر مربیان باتجربه برای ترم تابستانی هنرجو میپذیرد حشمت‌الدوله بیروز ۹۲۷۴۹۶

آموزشگاه رانندگی جم
فن رانندگی تااخذ گواهینامه تلفن ۵۴۰۷۸۹

تدریس خصوصی
انگلیسی کنتراتی
۸۵۰۷۳۶

تدریس تضمینی کلیه دروس دانشجوی مکانیک آریامهر صبحها ۳۱۰۴۱۰
۱ـ۳ آ ـ ۴۳۶۱

تدریس خصوصی ویلن غربی و ایرانی ۸۵۶۶۲۵

تدریس
خانواده فرانسوی بیک نفر با آشنائی کامل بزبان انگلیسی و آشنائی مختصری بزبان فرانسه باشد مورد نیاز است لطفا با تلفن ۶۸۴۰۴۲ از ساعت یک بعدازظهر بهبعد تماس گرفته شود .

مکالمه انگلیسی
تلفن ۹۳۶۱۱۸۱

Mr. MCDONALD
انگلیسی ۹۳۶۱۸۱

انگلیسی
توسط تحصیلکرده آمریکا تلفن ۳۱۹۲۳۶

درس بریج : تلفن ۸۷۲۹۳۳

فیزیك شیمی ریاضیات دوره راهنمائی ۶۶۳۰۳۴

MR. SMITH
انگلیسی
۸۴۳۵۴۸

مکالمه فشرده
در ۱۶ هفته ۸۳۳۳۱۹

تدریس فرانسه ۴۴۷۸۳

برای آشنائی و تعیین وقت با
استادان خارجی
با ۸۳۳۳۱۹ تماس بگیرید .
۱ـ۵ آ ـ ۶۷۵۰

انگلیسی توسط بانوی انگلیسی ۴۷۱۴۱

انگلیسی کنتراتی
۸۳۳۳۱۹

تدریس خصوصی زبان توسط MRS CONNIE تلفن ۸۳۳۳۱۹
۱ـ۵ ا ـ ۶۶۶۷

ریاضیات
فیزیك شیمی
تضمینی ۸۳۳۳۱۹

استخدام
استخدام سکرتر
یکنفر خانم سکرتر برای ۴ تا ۸ بعداز ظهر با حقوق مکفی استخدام می شود ۶۶۶۲۶۳ و ۶۶۴۶۱۸ و ۶۶۰۲۰۰

به یکنفر مهندس برق جهت خدمت در بوشهر نیازمند است داوطلبین به تلفن ۶۶۶۶۸۴ مراجعه نمایند . ۱ـ۳

آهنکار درجه یك وارد به جوشکاری نیازمندیم خیابان ملت شرکت سهامی تهران موتور تلفن ۳۱۷۱۹۸ و ۳۹۳۶۵۸

یکنفر وارد بامور کارتکس نیازمندیم خیابان ملت شرکت سهامی تهران موتور تلفن ۳۱۷۱۹۸ و ۳۹۳۶۵۸

یك نفر منشی ومستخدم مورد نیاز است تلفن ۷۹۱۶۵۵

سکرتر
یکنفر دوشیزه یا بانوی جوان مسلط به ماشین نویسی فارسی مورد نیاز است . کسانیکه به زبان انگلیسی آشنائی داشته باشند مقدم هستند . تلفن ۶۲۸۲۱۹ ازساعت ۹ـ۱۱ صبح

شرکت برل استخدام میکند
۱ـ مهندس ساختمان با حداقل ۳ سال سابقه کار اجرائی
۲ـ تکنیسین ساختمان با حداقل ۲ سال سابقه کار متقاضیان با تلفن ۶۵۱۲۱۷ تماس حاصل فرمایند.

راننده پایه دو همگانی فورا نیازمندیم تلفن ۶۵۲۰۵۳تا۶ و ۶۵۸۰۰۷

بیك نفر کارگر آرایشگر مرد با تجربه و وارد نیازمندیم تلفن ۹۳۴۲۸۳ بعد از ظهرها ۴ ببعد .

استخدام
۱ـ نقشه کش
۲ـ انباردار
۳ـ مستخدم جهت قسمت اداری
۴ـ نگهبان درب‌ورودی
۵ـ سرکارگر باآشنایی کامل به جوشکاری آرگون ـ کمد ساز و خمکار .
۶ـ کارگر جوشکار استنلس‌استیل(آرگون)
۷ـ کارگر ساده
داوطلبان می توانند از ساعت ۸ الی ۱۶ به کیلو متر ۱۶ جاده مخصوص کرج مقابل پمپ بنزین شرکت ـ وارکو و یا با تلفن ۹۵۵۷۱۷ تماس بگیرند

تحصیلدار موتورسوار با یک میلیون ریال ضمانت نیازمندیم تلفن ۴۷۲۴۱

یك نامه رسان باتجربه با موتور شخصی نیازمندیم آدرس خیابان تخت جمشید خیابان کیوان ساختمان جنرال مکانیك شماره ۶۷ طبقه ششم شرکت گیلکان

بمهندسی که نمونه امضاء در شهرداری داشته باشد نیازمندیم ۷۹۵۱۴۴
۱ـ۱۰ ا ـ ۶۵۴۹

به چند نفر وارد درامور تعمیرات لوله کشی ـ شوفاژ و کولر نیازمندیم لطفا با تلفن
۸۵۹۶۴۸
تماس بگیرید .

تعداد ۱۵ نفر کارگر باطریساز و مکانیك درجه یك احتیاج است اول خیابان ملت شرکت سهامی تهران موتور تلفن ۳۱۷۱۹۸ و ۳۹۳۶۵۸

راننده پایه یکم و کارگر ساده مورد نیاز است تلفن ۹۵۳۰۰۴

به اشخاص با تجربه و فعال در خرید و فروش املاك بعنوان ویزیتور با مزایای خوب وپورسانت بهتر در تهران نیازمندیم شرکت تهیه مسکن آسیانکو تلفن های ۶۲۰۱۰۷ و ۶۲۲۰۶۵

یك نقشه بردار باسابقه کار در راه اصلی مورد احتیاج است تلفن ۶۸۳۵۰۴ـ ۶۸۳۷۲۰

فروشنده با گواهینامه موتور وتضمین ملکی مورد نیاز است تلفن ۵۲۰۱۷۷
۱ـ۴ ا ـ ۶۶۰۳

مورد نیاز است
۱ نفر که از عهده سر پرستی پارکینك بر آید مورد احتیاج میباشد ۴۰۳۷۸

مهندس ساختمان
یا هم سطح آن برای اداره کارگاه ساختمانی در آذربایجان غربی مورد نیاز است به تلفن ۸۳۹۱۵۱ـ۲ مراجعه ـ نمایند .

جهت کار راهسازی در آذربایجان احتیاج بیك مهندس راه و ساختمان با حداقل ۲ سال سابقه کار راهسازی مورد نیاز است تلفن ۸۳۸۸۴۶ و ۸۲۵۳۴۴
آ ـ ۶۸۶۳

بچندنفر دوشیزه یابانو تمام وقت باسابقه کار درآرایشگاه زنانه نیازمندیم تلفن ۸۲۶۷۱۸

مستخدم موتور سوار
استخدام میشود تلفن ۸۳۳۱۰۲

به دو نفر دوشیزه یا بانوی خدمتکار تمام‌وقت با حقوق مکفی نیازمندیم ۹۲۹۲۱۲ و ۹۳۳۲۷۳

دوشیزه سکرتر ومدیره ماشین نویس و حسابدار که بتواند برای استحکام مساعدت وحسن همکاری کامل ودائمی خود سهیم شود نیازمندیم . تلفن ـ ۸۴۴۵۰۲

دوشیزه یا بانوی دیپلمه جهت کار دفتری و ماشین نویسی فارسی و لاتین بطو رتمام وقت مورد نیاز است . متقاضیان صبح ها بین ساعات ۱۰ الی ۱۲ به چهار راه امیراکرم خیابان قاآنی شماره ۱۳ مراجعه نمایند.

شرکت هادکو
استخدام میکند
۱ـ دونفر راننده پایه دوم همگانی
۲ـ یکنفر راننده پایه یک .
۳ـ دونفر کمک راننده
داوطلبین باید سابقه کار ، معافی و سواد خواندن ونوشتن داشته باشند .
از واجدین شرایط خواهشمند است باداره پرسنل این شرکت واقع درخیابان تهران نو ایستگاه دفتر مراجعه نمایند .

سازمان تام استخدام می کند ۲ نفر سکرتر که تایپ فارسی بداند ـ یك نفر حسابدار با سابقه ـ ۲ نفر تحصیلدار با ضامن ۲ نفر کارمند دفتری تلفن ۸۲۰۵۰۰ و۲ و ۸۳۷۱۷۱

سکرتر
مسلط به تایپ فارسی و لاتین ۶۵۲۰۵۳ تا ۵۶ و ۶۵۸۰۰۷

بیك پیستوله کار ساختمانی نیازمندیم تلفن ۴۵۳۹۴ از ساعت ۴ تا ۸ بعداز ظهر

آگهی استخدام
دوشیزه یابانو وارد به امور تلفن ومسلط به ماشین‌نویسی فارسی جهت شرکت ساختمانی مورد نیاز است تلفن ۸۳۲۲۶۸ و ۸۲۰۸۰۳
۱ـ۲ ا ـ ۶۵۴۳

عده‌ای دیپلمه
جهت خدمات دفتری ـ انبار ـ فروشگاه بامعدل ۱۲ ببالا دارای برگ پایان خدمت نظام یامعافیت دائم و ضامن معتبر بمیزان پانصدهزار ریال با حقوق و مزایای مکفی استخدام میشود. متقاضیان باصندوق پستی ـ ۳۲۸۱ مکاتبه نمایند .
ا ـ ۱۷۶۵۹

بیك راننده ۲ شخصی تمام وقت نیازمندیم تلفن ۸۲۱۳۶۱

کارمند کشتیرانی
استخدام دائم درشرکت امریکائی باحقوق خوب شرایط دانستن انگلیسی و تجربه کافی تلفن ـ ۸۲۵۶۳۷
آ ـ ۶۸۴۰

استخدام
آقائی باحداقل مدرک تحصیلی دیپلم و سن مابین ۲۵ الی ۳۵ سال جهت انجام امورسرپرستی وکنترل برکارگاههای یکشرکت استخدام میگردد . واجدین شرایط میتوانند صبحها بین ساعت ۹تا۱۱ بعدازظهر وبعداز ظهرها از ساعت ۵تا۷ بشرکت سرویکار خیابان نادرشاه شماره ۱۴۰ طبقه چهارم مراجعه‌نمایند
آ ـ ۶۸۰۱

نقشه بردار باسابقه
جهت راه سازی درشمال ایران مورد نیاز است تلفن ۴۴۶۸۲

آشپز ارمنی سن ازچهل به بالا که بتواندغذای ایرانی و خارجی تهیه نماید . تلفن ۸۸۴۷۲۵

دوشیزه برای تلفنچی تمام‌وقت نیازمندیم تلفن ۸۴۳۳۰۲
آ ـ ۶۹۴۱

آگهی استخدام
نمایندگی چرخهای خیاطی کلدوزی
دو بیکس
«میستر» امان
چند نفر دوشیزه یابانو آشنا بامور خیاطی را جهت تعلیم استخدام می نماید . تلفن ۲۹۲۴۹۳ و ۳۱۶۶۶۰

استخدام
راننده پایه دوم همگانی با حقوق مکفی برای کار در کارگاههای راه‌سازی استخدام مینماید باتلفن های ۸۲۴۱۶۳ و ۸۳۱۴۵۰ تماس بگیرید

رستوران یاس‌نو
بیکنفر کارمند بازنشسته احتیاج دارد فلکه دوم تهران‌پارس تلفن ۷۸۰۳۱۱
۱ـ۳ آ ـ ۶۶۷۵

استخدام کارگرچاپخانه
به ۲نفر کارگر ملخی و ۲نفر صحاف احتیاج است . خیابان هدایت کاشی ۳۴۰ شرکت سهامی خاص چاپ گرافیکا تلفن ۳۱۶۱۲۹ مراجعه نمایند
۱ـ۲ ا ـ ۱۷۴۱۸

آگهی استخدام
۳ نفر کارگر یك نفر فلز کار تلفن ۳۴۱۶۱۱

دوشیزه یا بانو جهت جوابگوئی تلفن تمام‌وقت نیازمندیم تلفن ۹۵۵۶۸۷

بچند نفر دوشیزه یابانو وارد بامور سکرتری و دفتری با حقوق مکفی نیازمندیم . چهار راه پهلوی تخت‌جمشید پلاك ۳۵ موسسه نیازمندیهای پزشکی تلفن ۹۴۳۰۵۴ و ۶۶۰۳۴۰

پیشخدمت باسواد جهت شرکت تجارتی استخدام میشود تلفن ۶۶۳۰۱۱ و ۶۶۹۵۱۲

سکرتر
که به ماشین نویسی فارسی
تجربه کافی داشته باشد با حقوق مکفی موردنیاز است .
خیابان ویلا خیابان شیرین پلاك ۳۱ تلفن ۸۲۱۴۹۵

استخدام
شرکت مدرن تکنیك
برای نصب و سرویس دستگاههای تهویه بافراد زیر نیازمند است .
۱ـ لوله‌کش .
۲ـ سرویسکار دستگاههای شوفاژ
افراد باسابقه کاربه‌دفترشرکت واقع در خیابان تخت طاووس سهراه‌امیراتابک ساختمان‌مدرن تکنیک مراجعه نمایند .
۱ـ۶ آ ـ ۱۷۷۱۵

بدو نفر آشپز ماهر برای اغذیه‌فروشی ۴۴۴ نیازمندیم تلفن ۶۶۹۵۴۹

یك نفر دوشیزه یا بانو آشنا به امورمنشیگری و یا علاقمند بکار های منشیگری برای تمام وقت احتیاج است ۴۵۱۲۸

استخدام
فوری با حقوق مکفی
۱ـ دیپلمه نقشه کش درجه یك که در طراحی قالب مهارت کامل داشته باشد ۲ نفر.
۲ـ تعداد ۲۰ نفر کارگر مونتاژو لوله‌کش بخاری و آبگرمکن
۳ـ ۱۰ نفر جوشکاربرق درجه ۲
۴ـ ۱۵ نفرکارگرورقکار درجه ۲
۵ ـ۵ نفرجوشکارکاربیت
۶ـ کارگرساده ۲۰۰ نفر
آدرس جاده قدیم کرج خیابان بیمارستان شماره ۲ بیمه های اجتماعی مقابل آسفالت سازی خلیج ـ کارخانجات تولیدی نفت وگازسوز شرکت صنعتی آژور تلفن ۹۵۶۹۷۶

افراد زیر جهت کار در تهران استخدام میشوند
۱ـ مترور ۱ نفر
۲ـ نقشه کش ۲نفر
۳ـ دیپلمه ریاضی ۱نفر
متقاضیان باراهنمای ۱۴۷ روزنامه اطلاعات مکاتبه نمایند ۱ـ۳

بیك نفر دوشیزه یابانو جهت کارهای دفتری و بایگانی نیازمندیم تلفن ۶۶۹۶۸۱

یك نفر منشی مردخوش خط وارد به امور دفتر اسناد رسمی برای تمام روز با حقوق مکفی مورد نیاز است تلفن ۳۵۵۲۹۶

کارخانه ایران برنا استخدام مینماید
۱ـ تراشکار ـ فرزکار ـ قالبساز درجه یک ۲ـ تکنیسین دیپلمه جهت سرپرستی آبکاری کرمو نیکل ـ چندنفر بافنده ماهر ۳ـ تعدادی پرداختکار قطعات سرب و خشک جاده قدیم کرج تلفن ۹۵۵۱۳۱
۱ـ۲ آ ـ ۷۰۰۰

استخدام منشی
چندنفر دوشیزه یا بانو آشنا بزبان انگلیسی و تایپ تمام‌وقت و نیمه وقت دریك موسسه فرهنگی استخدام میشوند چهارراه شاه تلفن ۶۶۴۵۴۸
۱ـ۳ آ ـ ۶۹۹۹

کارگر زن یا مرد
دو روز درهفته روزی ۵ساعت کار برای روزهای شنبه و چهارشنبه مورد نیاز است . داوطبین باتلفن ۶۲۷۳۰۸ با خانم فتح‌اللهزاده تماس بگیرند
۱ـ۲ آ ـ ۶۹۹۰

پرستار بچه دوشیزه
یاخانم برای پرستاری بچه بصورت شبانه‌روزی موردنیاز است لطفا باتلفن های ـ ۹۱ـ۸۳۷۴۸۷ بین ساعت ۴تا۷ بعدازظهر تماس حاصل نمائید
۱ـ۴ آ ـ ۶۹۹۱

بیکنفر دوشیزه یابانو جهت فروشندگی مورد نیاز است لالهزار مقابل پیرایش پاساژ اخوان طبقه سوم پلاك ۶۶ تلفن ۳۱۶۹۶۶
آ ـ ۷۰۳۶

بتعدادی کودک ۶ تا ۸ ساله برای تبلیغات تلویزیونی نیازمندیم تلفن ۸۳۱۸۸۷
ا ـ ۷۰۶۷

جنرال
پخش لوازم یدکی کلیه مصنوعات جنرال در فروشگاه شرکت صنعتی جنرال واقع درخیابان شاهرضا چهار راه کالج ـ نبش کوی البرز و سرویس مرکزی جاده قدیم کرج کیلومتر ۸ میباشد.

جنرال
سرویس شرکت سهامی‌صنعتی جنرال‌بدینوسیله آمادگی خود راجهت سرویس وتعویض پوشال و لوازم یدکی کولرهای جنرال اعلام میدارد لطفا به‌تلفنهای زیر مراجعه فرمایند .
۹۶۳۹۷۲ الی ۴ و ۹۵۸۲۵۲ و ۹۵۷۷۹۴

جنرال
سرویس شرکت سهامی صنعتی جنرال آمادگی خود را جهت نصب کولرهای جنرال اعلام میدارد لطفا به تلفنهای زیر مراجعه فرمائید ۹۶۳۹۷۲ الی ۹۵۸۲۵۲و۴ و ۹۶۲۰۶۱

مهندسین مشاور رمپ
به دو نفر سر مهندس برای خدمت دربلوچستان و دو نفر نقشه بردار و دونفر تکنیسین باتجربه برای خدمت در دشت مغان نیازمند است .
نشانی خیابان عباس‌آباد شرقی ـ چهار راه‌پاشا ـ شماره ۲۳۳ ۱ـ۲

شرکت پشم شیشه ایران استخدام میکند
۱ـ مهندس برق یامکانیك با حداقل دوسال سابقه کار در کارخانجات تولیدی
۲ـ سرپرست اموراداری با حداقل دوسال سابقه کار در کارخانجات تولیدی.
۳ـ سرپرست حسابداری آشنابه‌اصول حسابداری صنعتی با حداقل چهارسال سابقه‌کار
۴ـ حسابدار باحداقل ۵سال‌سابقه‌کار موثر درحسابداری صنعتی ونوشتن‌و تنظیم دفاتر قانونی‌شرکت.
۵ـ حسابدار با حداقل دوسال‌سابقه‌کار.
۶ـ تکنیسین برق باحداقل چهار سال سابقه کار در کارخانجات صنعتی.
کلیه متقاضیان میتوانند همه‌روزه بعدازظهر هاباستثنای روزهای تعطیل بین‌ساعت ۱تا ۳ونیم به‌دفتر شرکت واقع در خیابان شاهرضا ـ صبای جنوبی شماره ۱۳ مراجعه نمایند.

استخدام
بچند نفر جوان فعال دیپلمه که تسلط کامل بزبان انگلیسی داشته باشند نیازمندیم (۸ الی ۴و۵ بعداز ظهر)
آدرس ـ خیابان پهلوی ـ روبروی فروشگاه کورش ـ کوچه نوربخش پلاك ۱۹ سازمان ـ کاسپین تلفن ـ ۶۲۵۱۲۰ـ۶۲۶۴۹۸ ۱ـ۲

IDI
کارخانجات دارو سازی ای.دی.ای استخدام مینماید .
۱ـ یك خانم دیپلمه وارد باموره‌ماشین‌نویسی فارسی و لاتین .
۲ـ ده نفر راننده پایه دو همگانی که محل مسکونی آنها در غرب یا جنوب غربی تهران باشد با داشتن ضمانت نامه ملکی و برك پایان خدمت و یا معافیت غیر پزشکی با حقوق‌و مزایای مکفی .
واجدین شرایط به کارگزینی شرکت واقع در کیلومتر ۱۴ جاده مخصوص کرج مقابل ری.او.واك مراجعه فرمایند . ۱ـ۴

شرکت سهامی خاص
زاگرس
بتعدادی مهندس تاسیسات با سه سال تجربه جهت کارگاههای تهران نیازمند است تلفن ۷۵۲۹۳۹ و ۷۶۴۳۶۷

کارخانه‌های صنعتی
آزمایش
برای تکمیل کادر فنی خود به چند نفر مهندس مکانیك با حداقل‌شش سال سابقه کار در کار های لوازم خانگی نیازمند است ـ همکاران حائز شرایط با حقوق و مزایای کافی استخدام خواهند شد .
داوطلبان به کارگزینی کارخانه های صنعتی آزمایش واقع در کیلومتر ۱۲ جاده آبعلی مراجعه نمایند .

سازمان انرژی اتمی ایران
به تعدادی ازفارغ التحصیلان ممتاز رشته های مکانیک ـ برق والکترونیک ـ مهندسی شیمی وفیزیک برای دوره‌های فوق‌لیسانس مهندسی هسته‌ای بورس تحصیلی اعطا می نماید .
داوطلبان باید دارای شرایط زیر باشند :
۱ـ داشتن معدل حداقل ۳ر۲
۲ـ حداکثر سن ۲۶ سال
۳ـ داشتن معافیت کامل یا برك پایان خدمت
داوطلبان باید با دردست داشتن فتوکپی ریز نمرات و دانشنامه لیسانس و برك پایان خدمت حداکثر تا روز ۱۵ر۴ر۵۴ به سازمان انرژی اتمی ایران خیابان کریمخان زند خیابان زاهد شماره ۷۹ قسمت بورس تحصیلی مراجعه نمایند و یا توسط صندوق پستی شماره ۱۱۹۸ـ۱۲ تهران مدارك خود را ارسال دارند.

آگهی استخدام
احتیاج به چند نفر تکنیسین رادیولوژی با مدرك و تجربه کار میباشد .
واجدین شرایط روزانه بین ساعت ۱۰ الی ۱۲ با تلفن ۴۷۶۴۰ تماس بگیرند .

آگهی استخدام
برای کارخانه در شهرستان رشت
۱ـ چند نفر لیسانسیه مدیریت صنعتی یا اقتصاد و یا بازرگانی
۲ـ دیپلم فنی یا ریاضی و یا بازرگانی
شرائط استخدام
سکونت در رشت ـ حداکثر سن ۳۵ سال.
لطفا واجدین شرائط مشخصات ومیزان حقوق درخواستی خود را به‌صندوق پستی شماره ۹۳۷ تهران ارسال دارند

گروه‌صنعتی بهشهر
چند نفر حسابدار مالی را که واجد شرائط ذیل باشند استخدام مینماید .
۱ـ داشتن دیپلم کامل متوسطه
۲ـ دارا بودن برك پایان خدمت یامعافیت دائم
افرادیکه سابقه کار دارند حق‌تقدم خواهند داشت.
واجدین شرائط میتوانند تا تاریخ ۲۷ر۳ر۵۴ بنشانی خیابان سپهبد زاهدی شماره ۷۰ امور کارمندان مراجعه فرمایند .

A progressive Insurance Company is looking for a person to write up the legal books in Farsi. 3 years experience in a similar position, and a working knowledge of English are the minimum requirements. We offer a competitive salary & good working conditions. Please write to P.O. Box 1942, Ref KR in confidence or telephone 823141 - 45 Ext 58.

آگهی استخدام
کارخانه‌ای واقع در قزوین به ۳نفر سرکارگر و ۱۰ نفر کارگر ساده با شرایط زیر نیازمند است
۱ـ سواد خواندن و نوشتن (برای‌سرکارگر) سیکل اول متوسطه مرجح است .
۲ـ انجام خدمت نظام وظیفه یا معافیت دائم
۳ـ تجربه سر پرستی و حداقل ۱۰ کارگر (برای سرکارگر)
داوطلبان برای تعیین وقت جهت مصاحبه با تلفن ۶۲۵۸۵۷ با آقای عسگری تماس حاصل نمائید
۱ـ۳

استخدام تکنیسین
کارخانه تهران شیمی یکنفر تکنیسین برق دارای معلومات و سابقه کار و تجربه در امور تابلو های اتوماتیك و نقشه خوانی با حقوق و مزایای خوب استخدام مینماید.
واجدین شرایط صبحها از ساعت ۱۰ تا۱۲ بکارگزینی شرکت واقع در خیابان تخت جمشید غربی چهار راه سهیل شماره ۱۲۸ مراجعه‌نمایند

مهندس / تکنیسین ـ مکانیک
اعزام فوری به اروپا
ـ حداقل پنج سال تجربه
ـ تسلط کامل بزبان انگلیسی (آشنائی بزبان آلمانی مفید است).
ـ لطفا با تلفن : ۴۸۰۸۳ برای تعیین وقت‌ملاقات تماس بگیرید . ۱ـ۳

استخدام
گرافیست ، طراح و نقاش تبلیغاتی برای سازمان تبلیغاتی کاسپین
سازمان تبلیغات کاسپین چند طراح با ذوق و با تجربه و چند نفر که در اجرای کارتبلیغات مهارت و سلیقه داشته باشند با حقوق ومزایای خوب فقط بطور تمام وقت استخدام میکند.
علاقمندان میتوانند هر روز ساعت ۵ ـ۴بعد از ظهر برای مصاحبه حضوری بسازمان‌کاسپین خیابان پهلوی ،روبروی فروشگاه کورش،خیابان نوربخش شماره ۱۹ تلفن ۶۲۵۱۲۰و۶۲۷۷۷۲ مراجعه فرمایند . ۱ـ۲

آگهی استخدام پرستار لیسانسیه
جمعیت خیریه فرح پهلوی به تعدادی پرستار لیسانسیه برای خدمت در شیرخوارگاه مرکزی خود نیاز دارد متقاضیان میتوانند جهت آگاهی از شرایط‌استخدام‌ازروز چهار شنبه ۲۱ر۳ر۵۴ الی یکشنبه ۲۵ر۳ر۵۴ (بغیراز جمعه) بین‌ساعت ۸ الی ۱۱ بامداد به محل شیرخوارگاه واقع‌در خیابان پهلوی بالاتر از میدان ونك جنب پمپ بنزین مراجعه نمایند .

آگهی استخدام
نیروی دریائی شاهنشاهی تعدادی‌راننده‌پایه یکم با شرایط مشروحه زیر جهت خدمت در پایگاههای سیرجان ،بوشهر ،خرمشهر بصورت افزارمند و خرید خدمت با حقوق و مزایای‌مکفی استخدام مینماید .
داوطلبین میتوانند جهت ثبت نام همه روزه باستثنای پنجشنبه و روز های تعطیل ازساعت ۸ الی ۱۵ر۳۰ به معاونت پرسنلی (مدیریت استخدام) واقع در خیابان سپهبد زاهدی جنب مسجدالرحمن مراجعه نمایند .
شرایط استخدام :
۱ـ تابعیت دولت شاهنشاهی ایران
۲ـ متدین بیکی از ادیان (اسلام . مسیحی. کلیمی . زرتشتی)
۳ـ داشتن مدرك تحصیلی ششم ابتدائی و یا بالاتر .
۴ـ داشتن ۶ سال سابقه کار (از تاریخ اخذ گواهینامه پایه یکم)
۵ـ داشتن برك خاتمه خدمت یا معافیت دائم از نظام وظیفه
ما‌لف ۵۳۱۸ ۱ـ۴

نیازمندیهای اطلاعات

تلفنی آگهی میپذیرد ۳۱۱۲۲۴-۳۱۱۲۲۵ ۳۱۱۲۲۹-۳۱۱۲۳۰

بافراد زیر نیازمندیم
۱ـ کمک حسابدارورزیده‌برای مرکز و ۴۰ کیلومتری تهران
۲ـ صندوق‌دار برای زاهدان باتضمین .
۳ـ حسابدار برای زاهدان .
۴ـ یکنفر دیپلمه با سابقه کار
۵ـ خانم ماشین‌نویس فارسی و لاتین .
۶ـ خانم تلفنچی .
۷ـ موتورسوار با موتور .
به تلفنهای ۳۱۲۴۱۷و۳۱۲۴۸۵
آ ـ ۶۶۷۵

سکرتر مسلط به‌ماشین نویسی فارسی تمام‌وقت مورد نیاز است تلفن ۶۶۷۱۸۷

بدونفر کارگر نازکدوز و کلفتدوز درجه یک وچهارنفر وردست نیازمندیم پهلوی بعداز باغ‌وحش بلوار ناهید شماره ۵۴ تلفن ۸۹۱۵۷۰

یک‌نفر دیپلم ریاضی‌ودو نفر نقشه‌کش و دونفر مترور جهت کار در یک دفتر فنی در تهران استخدام میشود متقاضیان با راهنمای ۱۳۷ روزنامه اطلاعات مکاتبه نمایند

یک نفر تکنیسین تاسیسات که تسلط کامل به متره و براوردو اجرای کار داشته باشد جهت کار در همدان مورد نیاز است . متقاضیان با راهنمای ۱۴۵ روزنامه اطلاعات مکاتبه نمایند

سکرتر ۸۴۴۵۰۲
دوشیزه سکرتر ماشین نویس ساعی با استعدادمدیریت‌مایل به همکاری دائمی و شراکت نیازمندیم .
۱ـ۵ ا ـ ۷۰۴۷

استخدام ماشین‌نویس
یکنفر دوشیزه‌یاخانم‌که‌ازعهده ماشین‌نویسی فارسی و لاتین براید استخدام میشود به‌تلفن ۹۶۲۲۴۳ و ۹۵۷۴۴۲ مراجعه فرمائید .
۱ـ۳ آ ـ ۶۶۷۸

تعدادی مهندس راه ـ تکنیسین نقشه‌بردار و ناظر فنی‌باحداقل ۵ سال سابقه در نظارت امور راهسازی جهت خدمت در آذربایجان استخدام میشوند طالبین به خیابان فیشراباد ـ خیابان نیکو ـ شماره۴۳شرکت اتکو مراجعه فرمایند .

کارگر چرخکار زنانه‌دوز با حقوق مکفی نیازمندیم تلفن۸۳۷۴۵۱ـ۸۲۸۵۳۹

بیك نفر داروسازجهت خدمت در داروخانه در شهرستان کازرون ـ احتیاج دارد با راهنمای شماره ۱۷۴ روزنامه اطلاعات مکاتبه نمائید.

تعدادی علاقمند از سیکل ببالا برای دوره کامل نقشه‌کشی ساختمان پذیرفته میشوند ـ ۳۱۴۸۰۵

استخدام
شرکت تجارتی افراد زیر را استخدام میکند :
۱ـ حسابدار ورزیده .
۲ـ منشی‌فارسی ـ لاتین‌مسلط به تایپ وزبان انگلیسی .
۳ـ کارگرساده .
تلفن ۷۵۲۸۰۱ و ۷۶۴۵۹۸ـ ۹تا۱۲ و ۵تا۷ بعدازظهر .

جهت کارهای نجاری درتهران بیك ماشین‌کار و یکنفرکلافساز با دوسال سابقه نیاز است با تلفنهای ۸۲۶۷۹۳ و ۸۳۹۵۳۶ اقای مهندس رمضانی تماس گرفته شود.
آ ـ ۶۹۶۸

بیك نفر نظافتچی احتیاج است تلفن ۸۵۰۱۴۶

استخدام ۸۴۴۵۰۲
به فارغ‌التحصیلان دانشکده های فنی وراه وساختمان‌جهت تشریک مساعی و شراکت نیازمندیم .

خانم سکرتر جهت مطب‌عصرها ساعت ۵ر۴الی ۵ر۷ خیابان آیزنهاور خیابان بهبودی جنب چلوکبابی طلائی‌بالای‌داروخانه دکتر رهبری .

استخدام
بیك نفر موتور سوار با گواهی موتورسیکلت و ضامن معتبر تمام‌وقت مورد نیاز است تلفن ۴۲۲۲۷

نقشه‌کش
یکنفر نقشه کش با تجربه در بتن آرمه‌برای کار با یك شرکت ـ ساختمانی با سابقه پریفابریکه در تهران با حقوق عالی و مزایای اضافی نیازمندیم‌باآقای مجللی تلفن ۹۵۵۳۳۵ تماس حاصل شود.
۱ـ۳ آـ۷۰۰۹

بیمارستان‌البرز
استخدام‌مینماید
نرس ، نرس ماما ، بهیار و کمك‌بهیارصبح ها تلفن ۶۶۹۰۷۳ ـ ۶۶۹۰۷۴

پرستار مورد نیاز
از ساعت ۵ ببعد تلفن ۶۵۸۲۰۵

کارگر یخچالساز
نیازمندیم تلفن۷۹۳۸۹۷

افراد زیر جهت کار در کرمانشاه استخدام می شوند
۱ـ مهندس ورزیده با سابقه ۱۰ سال یك نفر.
۲ـ تکنیسین ۱ نفر
۳ـ مترور ۱ نفر
۴ـ متخصص بتون ریزی ۱ نفر
۵ـ مهندس تاسیسات ۱ نفر
متقاضیان با راهنمای ۱۴۶ روزنامه ،طلاعات مکاتبه نمایند . ۱ـ۳

شرکت فرگاه
احتیاج به فروشنده وویزیتور باتجربه دارد داوطلبینی که اشنایی بازبان انگلیسی دارند مشخصات خود رابه صندوق پستی ۸ ارسال نمایند .

هتل آمباسادور
خیابان ویلای شمالی ـ خیابان نیکو احتیاج به اشپزکارکرده ودرجه ۱دارد کمباحقوق‌کافی استخدام میکندواجدین‌شرایط مراجعه و یاتلفنهای۸۳۲۲۶۲ـ ۸۲۳۵۶۶ ۸۲۳۵۶۶ تماس بگیرند .
۱ـ۳ ا ـ ۶۴۰۰

شرکت رام‌شین
چند نفر شوفاژکاردرجه یك و با سابقه‌استخدام مینمایدتلفن۲ـ۹۳۹۷۳۱

بیك نفر راننده پایه‌دو شخصی تمام وقت‌مورد نیاز است تلفن های ۸۷۷۹۹۲ ـ۸۷۷۹۹۳

استخدام
۲۰ نفر خانم‌واقای دیپلمه‌پس‌از یک دوره اموزشی یکماهه حسابداری‌ودفترداری باحقوق مکفی مشغول بکار خواهندشد تلفن ۳۱۴۰۴۰
۱ـ۲ ا ـ ۷۰۵۹

سکرتر
بیك نفر دوشیزه یا بانوجهت امورسکرتری فوری نیازمندیم شرکت ایران سانترال تلفن ۹۳۵۲۸۶

درمانگاه‌مریم
استخدام مینماید
۱ـ متخصص گوش وحلق و بینی ۲نفر .
۲ـ دندانپزشک باپروانه دائم صبح ـ ظهر ـ شب ۳نفر .
۳ـ بهیار ۲نفر .
۴ـ کمک بهیار ۳نفر .
۵ـ پیشخدمت ۲نفر .
تلفن ۷۸۲۹۳۱

استخدام رئیس حسابداری
یك نفر حسابدارورزیده برای سر پرستی امور حسابداری شرکت های ساختمانی و کارخانه ـ داری مورد احتیاج‌است تلفن ۶۶۵۵۹۸ و ۶۶۳۱۴۰

به‌دو نفر برق کاردیپلمه یا فوق دیپلم مجرب دارای معافی با حقوق مکفی در اسرع وقت نیازمندیم ۵ر۸ تا ۱۸ تلفن ۸۲۶۶۲۳

به تعدادی ویزیتور دوشیزه وبانونیازمندیم خیابان شاه ، ساختمان آلومینیوم طبقه پنجم شماره ۵۴۴

استخدام
ماشینچی ملخی
باحقوق ماهیانه ۹۰۰۰ ریال
چاپخانه گرافکو
تعدادی ماشینچی ملخی با حداقل ۵ سال سابقه کار استخدام می نماید.
آدرس : خیابان حافظ خیابان رشت‌اولین‌کوچه سمت چپ پلاك ۲۳

استخدام فوری
۴ نفر سوهانکار سمبه ماتریس درجه یك ـ نیازمندیم‌شرکت‌صنعتی آژور تلفن ۹۵۶۹۷۶

موسسه تی . تی .اس تعدادی راننده پایه یکم و دوم همگانی نیازمندیم و دوم همگانی نیازمند است آدرس آیزنهاور بعد از دانشکده‌صنعتی آریامهر ۲۱ متری جی

بچند نفر حسابدار با سابقه کار حداقل۳سال درکارگاههای‌ساختمانی باآشنائی‌بزبان‌انگلیسی جهت شهرستانها با حقوق مکفی نیازمندیم طالبین به خیابان تخت جمشید غربی خیابان کیوان جنوبی شماره۲۴ ساختمان اخگر مراجعه نمایند .

استخدام
شرکت یانته‌آ بافرادزیر نیازمند است :
۱ـ خانم ماشین نویس فارسی و لاتین
۲ـ راننده باتجربه‌آشنا بکار های فنی کارگاهی
۳ـ پیشخدمت ،باسواد حداقل ششم ابتدائی
متقاضیان ساعت ۹ تا ۱۲ به خیابان سپهبد زاهدی ساختمان ۱۰۲ طبقه پنجم‌مراجعه‌نمایند (داشتن‌برگ پایان‌خدمت یا معافیت ازخدمت‌برای داوطلبان الزامی‌است)

تعدادی راننده پایه یکم با سابقه با حقوق جدید استخدام میشود گمرك امیریه اتو توکل

راننده پایه یکم‌با حقوق مکفی جهت اتوبوس نیازمندیم تلفن۹۷۸۸۱۵

شریک
بیك شریك یك‌میلیون ریالی جهت‌تولیدپوشاك نیازمندیم‌فردوسی‌مقابل فروشگاه فردوسی پلاك ۴۵۰

شریك
مطب دندانپزشکی باوسایل مجهز محل مناسب‌سابقه‌چندین سال احتیاج به شریک دکتر دندانپزشک دارد . از ۲ الی ۴ بتلفن ۷۶۵۶۴۸ مراجعه فرمائید .
۱ـ۲ ا ـ ۶۸۹۳

جویای کار
راننده دوهمگانی‌باسابقه‌جویای کار است تلفن ۳۱۱۰۸۰ راهنمای شماره ۱۶۸ روزنامه اطلاعات مراجعه فرمایند .
ا ـ ۳۹۹۳

راننده ۲ شخصی آماده کار تلفن ۳۵۴۶۴۱
۱ـ۲ آ ـ ۴۵۰۷

دانشجوی سال اول مدیریت
درشرکتها جویای کار است با تلفن ۹۶۱۳۹۰ تماس بگیرید .
۱ـ۵ آ ـ ۵۶۹۰

راننده شخصی‌آماده کار تلفن ۳۵۴۶۴۱
۱ـ۲ ا ـ ۴۲۷۳

جوانی ماهربه مکالمه‌انگلیسی‌و تایپ حاضر بکار بعدازظهرها تلفن ۳۱۱۰۸۰ راهنمای ۱۷۱ روزنامه اطلاعات .

خانمی متخصص‌زیبائی وپوست دیپلمه از المان‌وفرانسه‌جویای کار بعدازظهرها لطفاباراهنمای شماره ۱۷۳ روزنامه اطلاعات مکاتبه شود .
۱ـ۲ ا ـ ۶۶۰۶

راننده ۲ همگانی برای‌جاده‌ها وساختمانها در شهرستانها جویای کار است تلفن ۴۵۱۵۳
۱ـ۱۲ آ ـ ۴۳۸۵

شخصی با ۲۲ سال تجربه در امور حسابداری بازرگانی و بانکی آماده کار میباشد تلفن ـ ۷۹۳۱۴۹
۱ـ۴ آ ـ ۴۴۲۵

سرایدار
خانواده‌ای باضامن‌معتبر برای سریداری آماده‌اند تلفن ـ ۶۶۴۹۷۰ و ۷۶۱۱۳۱
۱ـ۲ آ ـ ۶۸۸۸

راننده دوشخصی باسوادحدود دیپلم آماده کار تلفن۵۴۰۹۶۲
آ ـ ۶۸۷۲

راننده ۲ همگانی برای‌جاده‌ها وساختمانها در شهرستانها جویای کاراست تلفن۳۱۸۵۵۹

شخصی‌باتجربه در مدیریت صنایع واداره تجارتخانه‌وارد به امور اداری و مالی با ۱۸ سال سابقه و معرفین‌سرشناس آماده قبول هرنوع مسئولیت و یانمایندگی درتهران یا اهواز سن حدود۴۰سال‌تلفن۷۹۵۴۳۵
۱ـ۳ آ ـ ۶۶۷۴

املاک ومستغلات

فروش

خانه فروشی
خانه‌ای دو طبقه و نیم اسکلت فلزی ۳ اطاق هال حمام وکولر پرده کرکره بایک مغازه بزرگ که دراجاره بانک است قیمت ۲۵۰ هزار تومان ادرس : فرح‌آباد ـ ژاله انتهای دیوار غربی تسلیحات جنب بانک صادرات .
۱ـ۵ ا ـ ۶۴۲۸

عباس آباد
مستقل ۴ طبقه شخصی‌ساز بمساحت ۲۱۲ متر ۵۳۰مترزیر بنا باشوفاژ و پارکینگ **۸۴۱۴۲۸ و ۸۴۹۶۰۴**
رجبی

منزل جنوبی ویلائی به مساحت ۳۱۵ متر و سرویس کامل ، گاراژ، تلفن واقع در تهران‌ویلا بدون واسطه مبلغ ۸۵۰ هزار تومان فروشی ساعت ۱۴ تا ۱۷ ـتلفن ۹۷۸۶۹۳

مستغلات ویلاهای‌مهندسی‌ساز مجهز به مساحتهای ۳۰۰ الی ۵۰۰۰ متر درخیابانهای‌عباس‌آباد ، وزراء جردن‌پهلوی‌ونك وشمیرانات آماده فروش‌شرکت تهیه مسکن اسپانکو تلفنهای ۶۲۰۱۰۷ و ۶۲۲۰۶۵

(خانه نقلی خالی)
منزل باروح وباصفائی‌بمساحت قریب یکصدمتر سه طبقه‌دارای چهار اطاق گنجه‌دار وزیرزمین خنک و آشپزخانه روشن و بزرگ بادوش آبگرم‌وسردبعلت مسافرت بقیمت عادلانه بفروش میرسد .
آدرس : میدان شاهپور ـ خیابان مهدیخانی چهارراه حاجی‌رضا خیابان‌اسفندیاری‌ـ مابین کوچه سرهنگ‌اسدالله خان و کوچه بهادری بن‌بست پلاک ۲۸
۱ـ۲ آ ـ ۶۹۳۰

سه طبقه جنوبی در گیشابکجا باجداگانه تلفن ۶۸۲۷۰۰ از ۹ صبح تا۸ شب .

خانه‌ای بمساحت ۲۴۰ متر با تمام وسایل بمبلغ ۴۰۰ هزار تومان تلفن ۵۲۵۲۲۱
۱ـ۲ آ ـ ۶۷۷۲

دو دستگاه ساختمان ۴ طبقه مجاور هم بانضمام زیر زمین پارکینگ‌حیاط آب برق تلفن شوفاژ روشن کولر مستغلاتی مهندسی ساز واقع‌در فرح شمالی پالیزی ۲۰ متری سیبویه نقدی یا معاوضه‌بازمین‌ساختمانی دفتر سروش ۷۵۸۲۶۳

فرح جنوبی
یک منزل سه طبقه‌هرطبقه‌چهار اطاق بایک انباری با سرویس کامل ۹۲۰ هزار تومان بفروش میرسد تلفن ۸۴۲۳۱۹
۱ـ۳ آ ـ ۶۷۹۸

اکازیون فوری
خانه‌ای ۳ طبقه با۸ اطاق ۳هال باتلفن حدود ۱۶۰ متر زمین ۳۰۰ متر بنا شمالی بر کوچه شش متری ماشین‌رو واقع‌دردروازه شمیران مقطوع بدون واسطه ۳۹۵ هزار تومان بتلفن ۷۵۹۱۴۶ مراجعه‌شود.

حسابدار ـ حسابرس
یك واحد بزرگ تولیدی بخدمت چند نفر حسابدار و حسابرس با تحصیلات لیسانس و دو سال سابقه کار و یا دیپلم و۶ سال سابقه کار مفید .
که موانع استخدامی نداشته باشند جهت خدمت در تهران احتیاج دارد. واجدین شرایط مشخصات کامل خودرا همراه با یك قطعه‌عکس براهنمای شماره ۱۷۵ روزنامه اطلاعات ارسال دارند .
۱ـ۴

آگهی استخدام
شرکت سهامی خاص رنا
برای کار تمام وقت بافراد زیر نیازمنداست.
۱ـ متصدی سفارش لوازم یدکی آشنا به‌زبان انگلیسی با سابقه کار .
۲ـ متصدی فروشگاه لوازم یدکی کامیون ـ سواری دیپلمه و دارای ۵ سال سابقه کار .
۳ـ فروشنده لوازم یدکی
۴ـ پانچیست
۵ـ راننده پایه ۲
لطفا همه روزه از ساعت ۸ الی ۱۵ به‌خیابان قزوین سه راه آذری مراجعه نمائید .

استخدام ماشین‌نویس
شرکت دورال جهت تکمیل کادر اداری خود تعدادی ماشین‌نویس فارسی و لاتین استخدام‌مینماید :
داوطلبان واجد شرایط میتوانند از ساعت ۹ صبح الی ۵ بعد از ظهر به کارگزینی شرکت واقع در خیابان محمد رضاشاه (یوسف آباد) ایستگاه اول شماره ۶۸ مراجعه فرمایند .

آگهی استخدام
کارخانه پپسی کولا تهران
افراد ذیل را به همکاری دعوت می نماید
۱ـ راننده لیفتراك باحداقل یکسال سابقه کار
۱ـ کارگر ساده
۳ـ جوشکار با حداقل دو سال سابقه کار
افرادبایددارای شرایط ذیل باشند
۱ـ داشتن برك خاتمه خدمت یا برك معافی‌دائم
۲ـ حداکثر سن ۳۵ سال
۳ـ داشتن گواهینامه رانندگی برای رانندگان لیفتراك
۴ـ دارا بودن مدرك تحصیلی چهارم ابتدائی
واجدین شرایط میتوانند همه روزه بجز ایام تعطیل بکارگزینی شرکت سهامی زمزم واقع‌در خیابان آیزنهاور نبش خیابان جیحون مراجعه نمایند .
۱ـ۵

بیکنفر تراشکار و دو نفر کارگر ساده با سواد خواندن و نوشتن برای شیفت شب که از ساعت ۲ونیم بعداز ظهر شروع میشود احتیاج دارد .
واجدین شرایط همراه‌شناسنامه و برك‌انجام خدمت نظام وظیفه یا معافیت قانونی بنشانی پارك‌وی روبروی ونك خیابان مدیریت خیابان سعادت‌آباد فلکه بولینك کارخانه‌صنعتی‌سار‌اول مراجعه نمایند.

شیمیست
مدیرانبار
دراژه‌ساز
تاپیست
با داشتن سابقه کافی برای کار در محل کارخانه داروئی باشرایط و امکانات ویژه‌استخدام‌میشوند.
لطفا از ساعت ۹ صبح الی ۸ بعداز ظهر به آدرس دوپار جاده مخصوص کرج کیلومتر ۲۲ روبروی کارخانه ژیان مراجعه نمایند .

آگهی استخدام
شرکت تلفن سازی ایران واقع در نهران‌پارس کارکنان‌زیر رااستخدام می نماید .
۱ـ سرپرست کنترل مرغوبیت با سابقه کار قبلی (معلومات فوق دیپلم) دانستن‌زبان‌انگلیسی لازم است.
۲ـ سرپرست دستگاه های تراش اتوماتیك‌و پرس های ساخت باکلیت با سابقه کار قبلی.
۳ـ کارگر ساده زن و مرد که وضع‌نظام‌مردان روشن شده باشد . دارای‌سوادخواندن ونوشتن ۲۰ نفر طالبین میتوانند مستقیما به کارخانه مراجعه نموده و یا باتلفن ۷۸۰۰۴۱تماس حاصل نمائید .
۱ـ۳

استخدام
مهندس تأسیسات
بدونفر مهندس تاسیسات تهویه مطبوع که حداقل ۵ سال سابقه‌کار داشته باشند مورد احتیاج است تلفن ۸۴۱۱۹۷

مکانیك سرپرست تعمیرات
با ۵ سال سابقه کار در کارخانجات‌فلزکاری و صنایع فلزی با حقوق مکفی استخدام میشود دژپاد ۹۷۸۰۴۹ و۹۷۷۰۱۸

آگهی استخدام
انجمن توانبخشی به منظور تکمیل کادر مورد نیاز خود در یکی از واحد های تابعه به افراد مشروحه زیر نیازمند است .
۱ـ فیزیوتراپیست : لیسانس فیزیوتراپی
۲ـ لیسانس علوم اداری
۳ـ کارگزین : دیپلم با ۵ سال سابقه کاردر زمینه مربوطه .
۴ـ بازاریاب : دیپلم با ۵ سال سابقه کار
متقاضیات میتوانند از تاریخ نشر این آگهی‌به مدت یکهفته ، به بخش پرسنلی انجمن واقع‌در خیابان شاهرضا بین کالج وویلا کوی سرشار شماره ۳۴ مراجعه نمایند .
م‌الف ۵۳۲۵ ۱ـ۳

استخدام‌فوری
دورال پیشرو صنایع آلومینوم (محصولات آلومینیومی استاندارد) در ایران بمنظور تکمیل کادر فنی خود باامکانات‌سریع پیشرفت ومزایای خوب به‌عده‌ای کارگر بشرح زیر نیازمند است:
۱ـ کارگر آلومینوم کاربا سابقه و آشنائی کامل بکار های نماسازی ـ نصب سقف‌ونصب ورگلاژ کار های آلومینیومی ۱۰ نفر.
۲ـ کارگر ساده ۴۰ نفر .
داوطلبین میتوانند بادردست داشتن مدارك‌لازم همه روزه باستثنای ۵ شنبه‌ها و روز های تعطیل از ساعت۹الی ۱۲ صبح‌و۲الی۵ بعدازظهر بدفتر شرکت واقع در خیابان محمد رضا شاه (یوسف‌آباد)ایستگاه اول‌شماره ۶۸مراجعه‌نمایند

آگهی استخدام
کارگرساده
تحصیلدارویزیتور
شرکت سهامی کف (داروگر)
بمنظور تکمیل کادر اداری و فروش خود به تعدادی تحصیلدار، ویزیتور مردو کارگر ساده مرد و زن ،با حقوق‌و مزایای مکفی نیازمنداست.
شرایط استخدام :
۱ـ تضمین کافی(برای‌تحصیلداران وویزیتورها)
۲ـ معافیت دائم یا دفترچه پایان خدمت سربازی (برای‌همه)
۳ـ گواهی‌نامه رانندگی (برای تحصیلداران و ویزیتور ها)
داوطلبان واجد شرایط میتوانند همه روزه باستثناء روز های تعطیل از ساعت ۸صبح تا ۴ بعدازظهر بادردست داشتن مدارك لازم به کارگزینی شرکت سهامی کف واقع در خیابان پارك(وزرا) کوی نهم مراجعه فرمایند .
شرکت سهامی کف

شرکت ایرپلاست
ده نفر بازار یاب مرد وارد بامور ساختمانی را برای تولیدات پیش ساخته ساختمانی خود با مزایای عالی استخدام مینماید صبحها ا زساعت ۸ تا۱۲ به‌آدرس خیابان چرچیل خیابان همایون شماره ۶۶ و۶۴ مراجعه نمایند.

آگهی استخدام
سازمان انرژی اتمی ایران
۲ نفر اپراتور تلکس راکه آشنائی کامل بزبان انگلیسی داشته‌باشند ازطریق امتحان استخدام مینماید
داوطلبان واجد شرایط میتوانند به محل سازمان واقع در خیابان کریمخان زند خیابان زاهد شماره ۷۹ مراجعه نمایند.

آگهی استخدام
سکرتر
بیك نفر که تسلط کامل بزبان انگلیسی و تایپ لاتین باشد از ساعت ۳۰ر۷ تا ۲ بعداز ظهر یکسره مورد نیاز است ۱۸ـ۸۲۱۰۱۵ ه‌۴ئبی‌تاه۶بی۷

استخدام کارگر ساده
شرکت‌پشم‌شیشه ایران تعداد ۲۰نفر کارگر ساده با حقوق ومزایای زیراستخدام مینماید.
۱ـحداقل حقوق روزانه ۱۸۴ریال‌برای کارگر ساده ودر صورت داشتن تجربه باحقوق بیشتر.
۲ـمعادل تقریبی چهارماه حقوق سودویژه.
۳ـکمك هزینه تحصیلی ویکدست لباس برای فرزندان کارگران.
۴ ـهمچنین بجزکلیه مزایای فوق‌به‌کارگران فعال در مقابل تولید بیشتر بصورت‌کارمزدی پاداش داده‌خواهد شد.
کلیه متقاضیان بادردست داشتن شناسنامه میتوانند صبحها بین‌ساعت ۸ـ۱۲ به‌کارخانه پشم‌شیشه ایران واقع‌در کیلومتر ۵ جاده‌قدیم کرج بعداز تقاطع راه‌آهن وبعدازظهرها بین ساعت ۱ تا ۳ونیم به‌دفترشرکت واقع‌در خیابان شاهرضا، صبای جنوبی شماره ۱۳مراجعه نمایند.

آگهی دعوت مجمع‌عمومی عادی
از کلیه سهامداران شرکت سهامی خاص صادرات کشاورزی عمرانی ایران دعوت میشود که در روز شنبه ۳۱ خرداد ماه ۱۳۵۴ ساعت۶ بعد از ظهر در دفتر شرکت واقع در ساختمان توکلی خیابان کریمخان زند تقاطع ویلا جهت شرکت در مجمع عمومی عادی حضوربهم‌رسانند.
دستور جلسه :
۱ـ استماع گزارش هیئت مدیره و بازرس
۲ـ تصویب ترازنامه و سود و زیان سال۵۳
۳ـ انتخاب اعضاء هیئت مدیره
۴ـ انتخاب بازرس
۵ـ انتخاب روزنامه کثیرالانتشار
شرکت سهامی خاص صادرات کشاورزی عمرانی ایران

قابل توجه
شرکتهای ساختمانی
یکدستگاه کارخانه آسفالت ۱۲۰ تنی مارك مشهور آماده تحویل میباشد تلفن ۵۲ ـ ۸۲۸۰۵۱

BORBOR بوربور
Consulting Architects, Engineers, City planners
برآوردومتره
۱ـ سرپرست برآورد ومتره ۵ تا ۱۰ سال سابقه
۲ـ معاون‌سرپرست برآوردومتره بین ۳ تا ۵ سال سابقه
۳ـ کارمند برآورد ومتره تا۳سال سابقه
باحقوق ومزایای عالی استخدام میگردد .
ساعات کار : ۸ الی یك و۲ تا ۵ باستثنای پنجشنبه وجمعه
محل : دروس، بلوار شهرزاد، نبش لقمان ادهم پلاك ۱۸۸
تلفن ۸۶۵۰۵۳

آگهی دعوت مجمع‌عمومی عادی
از کلیه سهامداران شرکت سهامی خاص آریاتکس دعوت میشود که در روز شنبه ۳۱ خرداد ماه ۱۳۵۴ ساعت ۵ بعداز ظهر در دفتر شرکت واقع درساختمان توکلی خیابان‌کریمخان زند تقاطع ویلا جهت شرکت در مجمع عادی حضور بهم رسانند .
دستور جلسه :
۱ـ استماع گزارش هیئت مدیره وبازرس
۲ـ تصویب ترازنامه و سود و زیان سال۵۳
۳ـ انتخاب اعضاء هیئت مدیره
۴ـ انتخاب بازرس
۵ـ انتخاب روزنامه کثیرالانتشار
شرکت سهامی خاص‌آریاتکس

آگهی مناقصه برای حمل سنك
کارخانه سیمان تهران واقع در غنی‌آباد شهرری، کاربارگیری و حمل ۱۰۰۰ تا ۱۲۰۰ تن سنك مورد نیاز روزانه خود را که بایستی‌از معادن متعلقه ، واقع در ۱۰ کیلومتری کارخانه بارگیری ، حمل و در کارخانه تخلیه شود ،به مناقصه میگذارد، داوطلبان میتوانند برای‌کسب اطلاع‌از شرائط کار، همه روزه تا تاریخ۱ر۴ر۵۴ (باستثناء پنجشنبه ها و ایام تعطیل)از ساعت ۷ صبح لغایت ۳ بعداز ظهر به دفتر امور اداری کارخانه مراجعه نمایند . ۱ـ۳

نیازمندیهای اطلاعات

تلفنی آگهی میپذیرد ۳۱۱۲۲۵ ـ ۳۱۱۲۲۴۰ ۳۱۱۲۲۳۰ ـ ۳۱۱۲۲۹

خانه های ارزان قیمت
بمساحت ۱۴۰ متر ببالا قیمت ۱۰۰ هزار تومان بفروش میرسد تلفن ۹۲۰۴۹۲
۱ـ۶ آـ ۶۰۵۶

پهلوی ـ جردن
چند دستگاه ساختمان مستغلاتی فروشی موجود است ۸۴۰۷۰۱ و ۸۴۴۰۲۳
۱ـ۱۲ آـ ۶۷۰۷

ساختمانی ۴ طبقه مستغلاتی با تلفن چهار راه سید علی خیابان کاشف ۸۰۰ هزار تومان و یا اجاره دربست جهت ادارات و شرکتها تلفن ۳۰۲۸۳۲

اکازیون
ساختمان فروشی بمساحت ۴۵۰ متر ۲۸۰ متر زیربنا دارای ۱۰ باب مغازه دوزیرپله حیاط بزرگ میوه دو نبش ۳ اطاق حمام گازی اب و برق ۳ فازو کولر.
تلفن ۹۷۷۱۴۸
آـ ۶۲۴۳

در خیابان گاندی خانه مهندسی ساز چهارطبقه هر طبقه ۳ اطاق خواب دو میلیون و پانصدهزار تومان ۷۷۷۵۰۰ و ۷۷۲۲۲۲

۱۰ دستگاه مستغلات فروشی واجاره از ۵ر۱ تا ۳۵ میلیون تلفن ۶۲۲۷۱۳ و ۴۳۴۵۰
۱ـ۶ آـ ۵۸۴۱

خانه‌های ویلائی مستغلاتی و آپارتمانهای فروشی تهران‌پارس ۷۸۲۱۲۸

فرح جنوبی
یک منزل سه طبقه هرطبقه دارای ۴ اطاق باسرویس کامل ۸۵۰ هزار تومان بفروش میرسد مراجعه صبحها
۱ـ۳ آـ ۶۷۹۹

مستغلات فروشی جمشید آباد نوساز ۶ رشته تلفن ۷رشته برق، آب، شوفاژ وسرویس کامل اجاره ماهیانه ۱۷، هزار تومان تلفن ۹۳۹۲۱۵

خانه های ویلائی نوساز در نارمک و تهران‌پارس ۴و۵اطاقه تلفن ۷۹۰۵۳۶

خانه های نوساز تهران‌پارس با وام‌بانکی تلفن ۷۸۱۹۱۸

موقعیت عالی
بهترین منطقه تجارتی فرح‌آباد ژاله خانه تمیز ۵ اطاقی و ۲زیر زمین با سرویس کامل و ۳۰۹ متر زمین باتلفن و ۱۲۰ هزار تومان بدهی بانکی ۵۵۰ هزار تومان فروشی تلفن ۷۵۸۳۵۶ و ۳۴۳۷۰۰
۱ـ۴ آـ ۶۵۵۰

خانه‌ای بمساحت ۵ر۱۴۳ متر دارای ۵ اطاق و یک مغازه با تلفن واقع در میدان کلانتری بمبلغ ۲۵۰ هزارتومان بفروش میرسد تلفن ۳۶۳۵۰۸
۱ـ۳ آـ ۱۷۷۴۷

خانه های ارزان
تعدادی خانه های نوساز در بهترین نقطه جنوب شهر جنب ایستگاه مرکزی اتوبوسهای شهرستانها و مشرف به پارک و دریاچه فرح‌آباد خرانه با آینده‌ای بسیار درخشان ۱۲۰ (الی) ۱۵۰ متری دوطبقه بازیرزمین هرطبقه سه اطاق با هال و سرویس کامل از ۲۲۰ هزار تومان ببالا خریداران محترم ۳تا۷ بعدازظهر به محل یابه تلفن ۵۲۲۱۰۵ مراجعه فرمایند.

خانه‌ای شخصی‌ساز مستغلاتی ۲۰۰ متر زمین ۳۳۰ متر زیربنا دوطبقه ونیم وزیرزمین واقع در انتهای فرح شمالی اول جلفا کوی عطار پلاک ۱۸ باتلفن بمبلغ ۶۷۵ هزار تومان بدون واسطه فوری بفروش میرسد مراجعه صبحها .

خانه‌ای دوطبقه مستقل ۴ اطاق هال آشپزخانه و سرویس کامل خیابان جی بین‌طوس و ایزدپناه کوچه ثابتی بن‌بست ایزدپناه پلاک ۱۱۰ قیمت ۳۲۰ هزار تومان تلفن ۹۲۹۵۳۷

خیابان حقوقی خانه‌ای ویلائی سه طبقه ۱۱۲ مترشمالی ۵ اطاق بایک زیرزمین سرویس کامل کولر تلفن نقدا ۳۷۰هزارتومان تلفن ۷۶۱۲۶۰
۱ـ۳ آـ ۶۸۷۱

واقع در سلطنت آباد
یک منزل شخصی‌ساز دوطبقه ۳۵۰ متر زمین ۵۲۰ متر بنا بمبلغ ۱۲۵۰۰۰۰ تومان بفروش میرسد تلفن ۸۴۲۳۱۹
۱ـ۳ آـ ۶۷۹۶

خانه‌مهندسی ساز

واقع در خیابان شمیران بالاتر از تکش بمساحت ۳۰۰ متر ۳۴۰ متر زیربنا دو طبقه سالن پذیرائی ـ نهارخوری‌پنج اطاق‌خواب ـ هال بزرگ با دو سرویس ـ زیرزمین ـ اطاق و سرویس مستخدم مجهز بتمام وسائل زندگی بعلت مسافرت فوری و بیواسطه بفروش میرسد تلفن ۸۴۲۵۷۹
۱ـ۲ آـ ۶۸۰۳

مستقلی چهار طبقه
باسند تفکیکی جداگانه درخیابان حقوقی بفروش میرسد ۷۵۰۰۴۷
۱ـ۲ آـ ۶۸۹۶

خانه‌ای ۳ طبقه شمالی خیابان تاج نزدیک گندی هرطبقه مجزا دارای سه اطاق باکلیه سرویس های قابل استفاده مشاغل و سکونت یکجا یاهرطبقه جداگانه بفروش میرسد عصرها تلفن ـ ۹۳۶۸۱۶

در خیابان شاه
خانه شخصی‌ساز ۱۲۰ متر مساحت دارای ۵ اطاق آبوبرق بفروش میرسد تلفن ۷۷۱۳۲۶
۱ـ۲ آـ ۶۸۱۵

در سید خندان
دودستگاه مستغلاتی بمساحت ۱۵۰ متر با ۶ باب مغازه یکباب تخلیه میباشد بقیمت مقطوع ۵۰۰ هزار تومان بفروش میرسد ۷۷۴۶۲۸ و ۷۷۶۹۸۹

اکازیون
آپارتمان شخصی‌ساز برخیابان تاج با تجهیزات، کولر، شوفاژ روشن ، پرده‌کرکره ۲۹۵ هزار تومان ۵ تا ۷ بعدازظهر تلفن ـ ۹۷۵۹۰۰
۱ـ۲ آـ ۱۷۶۸

آپارتمان دو اطاق خوابه لوکس فقط دو دستگاه جهت فروش
امیرآباد شمالی خیابان کاشانک پلاک ۸۱ و ۹ به محل مراجعه شود

فرح شمالی

یکدستگاه اپارتمان مهندسی با شوفاژ و پارکینگ
۸۴۱۴۲۸ و ۸۴۹۶۰۴
رجبی
۱ـ۳ آـ ۶۸۲

آپارتمان جدید با دکوراسیون عالی در سرحد فرانسه نزدیک به ژنو
بامنظره باز و قشنگ دارای هال ورودی ۲ اطاق پذیرائی بابخاری مخصوص اطاق دفتر ۳ اطاق خواب ۳ حمام آشپزخانه آخرین سیستم قسمت رختشوئی مجهز محل انبار وگاراژ طالبین به تلفن ۸۶۶۶۱۰ و یا ۸۲۰۲۳۷ مراجعه نمایند .
۱ـ۲ آـ ۷۰۵۸

اپارتمانهای مهندسی‌ساز با سرویس مجهز وزیربناهای ۱۰۰ الی ۳۰۰ متر در خیابانهای عباس‌آباد جردن پهلوی گاندی آماده فروش شرکت تهیه‌مسکن اسپانکو تلفنهای ۶۲۲۰۶۵ و ۶۲۰۱۰۷

اپارتمان های فروشی ۲ اطاق و ۳ و ۴ اطاقه
باکاغذ دیواری موکت شوفاژ روشن تهران‌نو ملکه چایچی دست راست اول خیابان ۲۰ متری سفیدکوه دربه‌ششم‌قیمت ۱۹۰و۲۲۰ و ۲۵۰ هزارتومان تلفن ۷۸۲۲۱۷ و ۸۳۸۷۰۶

آپارتمانهای آیزنهاور ۳ اطاقه مجهز شخصی ساز لوکس باوام‌بانکی‌فروشی ۴۶۶۸۵

با ۱۶۰ هزار تومان نقد ووام بانکی مالک آپارتمان ۴ اطاقه مجهز بشوفاژ شادمان نزدیک آیزنهاور میشوید تلفن ۴۶۶۸۵

بهترین نقطه پهلوی جردن ـ داودیه
آپارتمانهای لوکس مهندسی‌ساز ۱و۲و۳ خواب باتهویه مطبوع شرکت تهیه مسکن عمارک ـ ۸۵۱۰۲۱
۱ـ۴ آـ ۶۷۱۹

عباس آباد

آپارتمان شخصی‌ساز باشوفاژ وپارکینگ فروشی
۸۴۱۴۲۸ و ۸۴۹۶۰۴
رجبی
۱ـ۳ آـ ۶۸۴۲

لوکس‌ترین آپارتمانهای ۳و۴و۵ اطاقی باشوفاژ و پارکینگ ووام بانکی کیشا ـ ۶۳۷۳۳۷ و ۶۳۷۳۴۹
۱ـ۲۰ آـ ۵۶۴۷

واقع در فرح جنوبی
یک اپارتمان دارای ۴ اطاق با ۳ مغازه حدود ۱۰۰ مترزمین با سرویس کامل بمبلغ ۳۶۰ هزار تومان بفروش میرسد. تلفن ـ ۸۴۲۳۱۹

فرح‌آباد ژاله
مقابل آپارتمان های نیروی هوائی زمین ۲۰۰ متری ، متری ۱۴۵ تومان ۱۴ هزار تومان نقد بقیه ۲۴ ماهه بیواسطه ـ ۳۴۱۳۵۶
۱ـ۵ آـ ۶۳۷۸

آپارتمان سه اطاقه با تمام وسائل در خیابان پهلوی جنب پارک ساعی تلفن ۶۸۰۷۲۰ از ۱ تا ۵ بعدازظهر .
آـ ۱۹۴۷

آپارتمان

۳و۴و۵ اطاقی بابهره بانکی نقد واقساط تلفن ۷۹۴۶۵۴
۱ـ۱۰ آـ ۵۷۵۴

اکازیون
آپارتمان‌فروشی میرداماد آزیتا پلاک ۲۳ آپارتمان ۱۳ شوفاژ، کولر ، موکت ، لودردرایه با بدهی بانکی ۴۵۰ هزار تومان تماس باتلفن ۸۲۳۴۱۶
۱ـ۲ آـ ۷۰۵۶

تهران‌پارس

آپارتمان های ۲ و ۳ و ۴ اطاقه نقد و اقساط تلفن ۷۸۲۰۳۰

آپارتمانهای لوکس فروشی در شمال شهر ۸۴۵۵۰۴

آپارتمان فروشی نقدو اقساط تلفن ۷۹۵۶۲۳

آپارتمان های فروشی درنیروی‌هوائی ۳۴۱۷۸۰

آپارتمان فروشی ۴۹۷۴۰

فروش آپارتمان فوق‌العاده لوکس در بهترین نقطه خیابان وزراء جنوب پارک ساعی

۴ دستگاه آپارتمان کاملا نوساز مدرن با فضای کاملا روشن هر دستگاه دارای دواطاق خواب ـ سالن پذیرائی و ناهار خوری ـ هال ـ سرویس کامل ایرانی و فرنگی ـ شوفاژ روشن ـ کولر ـ پارکینگ فروخته میشود . طبقه پائین ۵۰۰ و بقیه طبقات ۵۹۰ هزار تومان .
نشانی : خیابان وزراء خیابان هجدهم روبروی بلاک ۲۴ .
از خیابان پهلوی قدری بالاتر از هتل میامی روبروی پمپ بنزین نیز میتوان بدون وسیله ـ نقلیه به خیابان هجدهم وارد شد .
پس از بازدید با تلفن ۹۳۶۶۹۸ تماس گرفته شود.

آپارتمان فروشی
تخفیف
برای چند روز
آپارتمانهای
شخصی‌ساز ومهندسی ۳ و ۴ اطاقی بزرگ باسرویس کامل و بعضی باحیاط و گاراژ و شوفاژ روشن دربهترین نقاط نارمک وتهران‌پارس وانتهای ۴۵ متری سید خندان بقیمتهای ۱۷۰ و ۱۸۰ و ۱۸۵ و ۱۹۰ و ۲۰۰ و ۲۲۵ و ۲۳۰ و ۲۳۵ و ۲۴۰ و ۲۵۰ و ۳۰۰ هزارتومان.
لطفا همه روزه از ساعت ۱۰ صبح الی ۷ بعدازظهر به ادرس: میدان شهرداری نارمک جنب تالار پوشاک داخل کوچه دست چپ درب ششم مراجعه فرمائید
تلفن ۷۹۱۵۵۴

منطقه تجارتی
قابل توجه
شرکتها ـ بازرگانان و موسسات خصوصی
۱۸ دستگاه آپارتمان ۳ و ۴ و ۵ اطاقی مجهز به شوفاژ روشن، کولر و آبگرمکن با سرویس کامل و ۷ باب مغازه دونبش و سه‌نبش باسه زیرزمین هرکدام بمساحت ۱۵۰ متر واقع در بهترین منطقه تجارتی مقابل شهرداری نارمک جنب سینما مونت کارلو یکجا و یا بطور جداگانه بفروش میرسد طالبین لطفا باتلفن های ۷۹۰۷۴۱ و ۷۹۱۴۴۳ تماس بگیرند.

بهترین نقطه خیابان پهلوی آپارتمان ۱۳ اطاق خوابه مجهز فوری فروشی تلفن ۸۸۵۱۸۱

یوسف‌آباد آپارتمانهای نوساز بفروش میرسد ۶۲۲۳۸۰

در جردن آپارتمان مهندسی ساز دو اطاق خواب ۵۵۰ هزار تومان ۷۷۷۵۰۰

باغ فروشی
چند قطعه باغ بادرختان میوه چند ساله در ملارد کرج متری ۲۰۰ ریال تلفن ۹۲۲۰۷۰

باغ ۸۰۰۰ متری محصور دو بر با درختان میوه مرغوب‌چند ساله دارای پنج سند مالکیت جداگانه در محدوده رودهن‌بر جاده اسفالته آب علی بفروش میرسد . یک تا ۴ بعدازظهر
۶۸۱۴۹۷
آـ ۷۰۵۳

ویلای فروشی
ویلائی فروشی درشمال خیابان‌دولت‌خیابان‌بهرام به مساحت ۷۵۰ متر ۴ اطاق خواب و سرویس کامل اطاق مستخدم شوفاژ روشن استخر تصفیه قیمت یک‌میلیون ششصد هزار تومان بیواسطه فروشی تلفن ۸۶۱۸۶۱

دررامسر

ویلا های بسیار مدرن باسند مالکیت و آب و برق شهرقیمت از ۲۰۰ الی ۳۴۵ هزار تومان بفروش میرسد تلفن ۸۳۰۵۸۱

فروشی در نوشهر
ویلای ساحلی ۷۰۰۰ متری با سند مالکیت تلفن ۸۶۶۵۶۱

اکازیون
ویلائی مدرن هزار متر مربع زمین دواطاق خواب درشهرک زیبائی بین محمودآباد ونوشهر فروشی یابازمین در شمال تهران معاوضه میشود تلفن ـ ۸۳۹۲۷۵
۱ـ۲ آـ ۷۰۲۰

تهران‌پارس ویلای ۲ طبقه و نیم هرطبقه ۴ خواب و دفتربا شوفاژ ـ تلفن ـ استخر ـ ۱۶۰۰۰۰۰ تومان ـ ۷۸۲۰۵۰
۱ـ۲ آـ ۶۹۸۶

دروس ویلائی مهندسی ساز بمساحت ۹۰۰ متر چهار اطاق خواب‌شوفاژ واستخر قیمت ۳میلیون دویست هزار تومان ۷۷۲۲۲۲

فروش فوری
فروش فوری ویلامهندسی‌ساز باتمام تجهیزات وفیش تلفن‌در گوهردشت کرج تلفن ۹۲۴۱۷۹
۱ـ۵ آـ ۶۸۴۴

خانه های‌ویلائی در تهران پارس ۷۸۱۳۷۳
فروش فوری‌ویلای‌مهندسی‌ساز باتمام تجهیزات و فیش تلفن درکوهردشت‌کرج‌تلفن ۹۲۴۱۷۹
۱ـ۵ آـ ۶۸۴۴

زمین فروشی
۱۰۰۰ متری
پرسپولیس
کرج متری ۳ تومان زمین های کارون و مشیریه بقطعات ۱۲۰ متری ببالا از ۳۵ الی ۶۰ تومان
۳۵۶۳۸۷

یک قطعه زمین صنعتی
برای کارخانه درجاده کرج از میدان شهیاد پا کارخانه خریداریم تلفن ۸۴۰۷۲۷
یک قطعه زمین بمساحت تقریبی ۲۰ هکتار واقع در بین جاده ساوه و قم با چاه وموتور اب و ساختمان کوچک مسکونی و متجاوز از ۷ هزار درخت انار و پسته وبونجه‌کاری و پنبه‌کاری بامحلهای کافی برای احداث مرغداری و گاوداری از قرار متری ۱۰۰ ریال واگذار میگردد تلفن ۸۴۱۶۰۴
۱ـ۳ آـ ۷۰۶۵

فرح‌آباد ژاله
زمینهای امتدادبلوار رضاپهلوی باقساط ۲۴ ماهه تلفن ۳۴۱۴۶۱
۱ـ۱۰ آـ ۶۶۱۱

قطعات ۵۰۰ و ۸۰۰ متری
اقبالیه کرج
متری ۱۶۰ ریال
۱۰۰۰ متری حومه‌کرج
متری ۷ تومان
قطعات ۱۰۰۰ متری مقابل مهرشهر با آب برق واسفالت شده نقد واقساط موسسه ساختمانی زمین و مسکن‌مقابل درب شمالی کاخ دادگستری طبقه فوقانی بانک صادرات‌تلفن
۳۱۶۹۲۱

جوینده یابنده‌است

چنانچه مایلید صاحب خانه شوید ازاراضی این شرکت که درجنوب شرقی تهران نزدیک محدوده قرار گرفته و بقطعات ۱۲۰ متری تفکیک شده . همه روزه با سرویس مجانی دیدن فرمائید. دیدن زمینهای فوق بنفع شما است برای اطلاعات بیشتربا تلفن ۶۶۲۶۸۹ مذاکره نمائید.

زمینی دوبر به مساحت ۳۸۰ متر بافیش تلفن آماده نصب در انتهای بلوار جردن کوچه اسلامی جنب منزل شماره ۹ وبردیگر آن درکوچه یکتاش بدون واسطه بفروش میرسد صبحها به تلفن ۶۵۱۹۸۷ و عصرها ۸۹۲۶۲۱ مراجعه فرمائید

اکازیون بیسابقه
سازمان زمین و مسکن
مقداری زمین بمساحت های ۲۴۰۰ متر و ۱۵۰۰ متر تفکیک‌شده **در ملارد کرج با آب** و سند مالکیت باقیمتی ارزان **جهت احداث باغ** دارد در اختیار اهالی محترم تهران میگذارد برای اطلاعات بیشتر به ادرس خیابان ـ ایزنهاور خیابان کاوه نبش ساسان مراجعه فرمائید.
تلفن ۹۳۳۲۸۸

شمال
فروش ویلا و زمین با سند مالکیت کیلو متر۷ چالوس بطرف رامسر و کیلومتر۳۰ رامسر بطرف رودسر .
سعدی شمالی جنب پمپ‌بنزین کوچه ظلی ۲۳
پیشتاز ۳۱۷۷۴۲

زمین فروشی
همه باید
صاحب‌خانه
شوند با خرید زمین در ۷ کیلومتری میدان
شهیاد
باآبلوله‌کشی و برق منطقه‌ای نقد و اقساط طولانی صاحب خانه شوید دفتر جهان سه راه تهران‌ویلا ۹۷۳۲۶۴
سرویس جهت بازدید جمعه‌ها ۱۰ صبح آماده است

یک قطعه زمین‌بمساحت ۶۷۰ متر داخل محدوده با جواز ساختمان در کرج اول جاده مالرد متری ۳۰۰ تومان‌بفروش میرسد از ساعت ۹ صبح تا ۶ بعداز ظهر تلفن ۸۴۱۱۹۹

کرج زیر نظر آباد چند قطعه زمین ۵ هزارمتری عالی کشاورزی با آب کافی و سندمالکیت‌متری ۸۰ ریال نصف نقد و بقیه
باقساط ۲ ساله
بیواسطه عصر ها تلفن ۹۵۳۵۲۳

اکازیون ویلافروشی
تماما از چوب روسی ، شیروانی ـ حلب، زیربنا ۸۰ متر مربع بدون سند در ۷۰۰ متر مربع زمین محصور باسیم‌خاردار واقع درچمخاله، قولنامه‌ای مذاکره ازساعت ۶ تا ۷ بعدازظهر رشت ۲۲۹۱۲ قیمت مقطوع ۸۰ هزار تومان

آدرس جدید
سومیتومو
خیابان کاخ شمالی (بالاتر از بولوار الیزابت) شماره ۵۵
تلفنهای ۶۲۱۴۴۲ ـ ۶۲۷۷۴۹ ـ ۶۲۹۱۹۵ ـ ۶۲۹۱۵۱ ـ ۶۲۸۲۵۰ ـ ۶۲۴۵۶۲
سومیتوموتردینگ ایران‌لیمیتد

آگهی استخدام

یک‌موسسه تولیدی‌افراد مشروحه زیر را باتوجه به‌شرایط عمومی‌در تهران استخدام مینماید :
۱ـ یکنفر حسابدار صنعتی که‌دارای تحصیلات لیسانس یا ۵ سال‌سابقه کار در یکی‌ازموسسات صنعتی در این رشته داشته باشد .
۲ـ یکنفر دوشیزه یا بانو تلفنچی که واردبه تایپ فارسی باشد .
متقاضیان به شرکت ماستر واقع درنادرشاه ـ چهارراه تخت‌طاوس شماره ۱۴۰ طبقه سوم مراجعه فرمایند .
۱ـ۲

قابل توجه بازرگانان شرکتها و کارخانه‌داران
در تهران و شهرستانها
انجام خدمات حسابداری و تنظیم دفاتر قانونی و ترازنامه .
تلفن ۷۵۲۲۹۶

قابل توجه
به تعدادی ویلاهای بسیار شیک با استخر ، باغ جهت سکونت مستشاران خارجی نیازمندیم
تلفنهای ۸۴۸۴۲۴ و ۸۵۳۸۵۳

پارتی جدید
سرامیکهای ژاپنی و آکوستیک
در طرحهای مختلف وارد شد نماینده انحصاری شرکت مالتی‌ترید تلفن ۸۳۵۵۴۲

فاراتل (شرکت سهامی خاص)
استخدام میکند
تعدادی کارگر سیمکش و کابل‌کش برق‌و تلفن باحقوق و مزایای عالی استخدام میشوند متقاضیان به آدرس شاهرضا مقابل ویلاکوی کندوان ساختمان فاراتل مراجعه نمایند.

شماره تلفن جدید
مسجدمجد
۶۶۲۸۳۶

آگهی دعوت
مجمع عمومی عادی سالیانه صاحبان‌سهام کارخانجات ریسندگی و بافندگی فومنات (شرکت سهامی خاص)
مجمع عمومی عادی سالیانه کارخانجات رسیدگی و بافندگی فومنات شرکت (سهامی خاص) در ساعت ۵ بعداز ظهر روز سه شنبه ۱۰ر۴ر۵۴ واقع در خیابان تخت جمشیدخیابان ملك‌الشعرای بهار شماره ۱۵ ساختمان جهان طبقه دوم تشکیل میگردد.
از صاحبان سهام دعوت میشود که در روزو ساعت مقرر بارعایت مقررات اساسنامه حضور بهم رسانند.
دستور جلسه :
۱ـ اتخاذ تصمیم راجع به گزارش هیئت‌مدیره و بازرس .
۲ـ رسیدگی به ترازنامه سال مالی ۱۳۵۳ و صورت دارائی و مطالبات و دیون شرکت.
۳ـ انتخاب بازرس اصلی وعلی‌البدل
۴ـ تعیین حقوق و مزایا و حق‌الزحمه هیئت مدیره و مدیر عامل و حقوق بازرسان.
۵ـ تعیین روزنامه کثیرالانتشار جهت درج آگهی های شرکت .
۶ـ اتخاذ تصمیم راجع به کلیه امور شرکت.
هیئت مدیره کارخانجات ریسندگی و بافندگی فومنات (سهامی خاص)

آگهی شرکت سهامی خاص پخش رنگهای نساجی ایران
بدین وسیله باطلاع صاحبان سهام شرکت سهامی خاص پخش رنك های نساجی ایران میرساند. مجمع عمومی عادی سالیانه شرکت درتاریخ دوشنبه شانزدهم تیرماه سال جاری ساعت ۴ بعدازظهر درمحل شرکت واقع درتهران خیابان پهلوی روبروی سینما آتلانتیك شماره ۳۸۳ تشکیل میشود.
خواهشمند است بارعایت مفاد اساسنامه وقت مقرر در محل‌مزبور حضور بهمرسانید.
دستور جلسه :
۱ـ استماع گزارش هیئت‌مدیره وبازرس شرکت.
۲ـ رسیدگی وتصویب ترازنامه وحساب سودوزیان سال مالی ۱۳۵۳.
۳ـ اخذ تصمیم راجع بتقسیم سود.
۴ـ تصویب بودجه سال مالی ۱۳۵۴.
۵ـ تجدید انتخابات بازرسان اصلی‌وعلی‌البدل.
۶ـ تعیین روزنامه کثیرالانتشار.
۷ـ تعیین خط مشی شرکت.
هیئت‌مدیره شرکت‌سهامی خاص نیتینك ایران

آگهی شرکت سهامی خاص نیتینك ایران
بدین وسیله باطلاع صاحبان سهام شرکت سهامی خاص نیتینك ایران میرساند.
مجمع عمومی‌عادی سالیانه شرکت‌در تاریخ دوشنبه‌شانزدهم تیرماه سال‌جاری پنج‌بعدازظهر در محل‌شرکت واقع درتهران خیابان پهلوی روبروی سینما آتلانتیك شماره ۳۸۳ تشکیل میشود.
خواهشمند است بارعایت مفاد اساسنامه وقت مقرر در محل مزبورحضوربهمرسانید.
دستور جلسه :
۱ـ استماع گزارش هیئت‌مدیره وبازرس شرکت.
۲ـ رسیدگی وتصویب ترازنامه وحساب سودوزیان سال مالی ۱۳۵۳.
۳ـ اخذ تصمیم راجع بتقسیم سود.
۴ـ تصویب بودجه سال مالی ۱۳۵۴.
۵ـ تجدید انتخابات بازرسان اصلی‌و علی‌البدل.
۶ـ تعیین روزنامه کثیرالانتشار.
۷ـ تعیین خط مشی شرکت.
هیئت‌مدیره شرکت‌سهامی خاص پخش رنگهای نساجی ایران

اتحادیه هتل داران تهران
بتعدادی کارمند رسپسیون و تلفنچی که بزبان انگلیسی آشنائی کامل داشته باشند و همچنین تعدادی پیشخدمت و اطاق‌دار و کارگر برای استخدام در هتلهای تهران نیازمند است .
واجدین شرایط میتوانند همه روزه غیر از پنجشنبه ها بین ساعت ۴ر۵ الی ۶ر۵ بعدازظهر به دفتر اتحادیه خیابان تخت‌جمشید چهار راه ایرانشهر شماره ۳۲۳ طبقه چهارم مراجعه فرمائید .
۱ـ۳

سود بسیار خوب با سرمایه گزاری درانگلستان با خرید خانه وآپارتمانهای لوکس درلندن‌وسایر شهر ها قیمت از ۱۵۰ هزار تومان تا ۸ میلیون تومان بدون حق‌العمل تلفن ۸۲۲۲۹۳ ـ ۸۲۲۹۹۱ منزل ۸۳۳۴۶۶

کشاورزان ـ باغداران ـ دامپروران مرغداران عزیز
کارشناسان گروه‌مهندسین کشاورزی لوپینه همکاری خودرا در مورد تهیه طرح ،نظارت واجراء کلیه‌امور کشاورزی و دامپروری اعلام مینماید تلفن ۸۲۹۱۲۷ از ساعت ۴ تا ۸ بعدازظهر.

خانه‌های ویلائی

انتهای اتوبان کرج مقابل پمپ بنزین مهر شهر نقد واقساط ۱۰ ساله با بهره بانکی تلفنهای : ۹۷۰۵۹۴ ، ۹۷۷۵۴۷

آگهی

یک‌شرکت معظم تولیدی جهت‌خدمت دردفتر مرکزی‌خود باافرادزیر نیازمند است :
۱ـ لیسانسیه بازرگانی یا اقتصاد جهت معاونت قسمت فروش شرکت که دارای سابقه کار در امر فروش بوده و به زبان انگلیسی نیز آشنائی کافی داشته باشد.
۲ـ لیسانسیه آمار جهت تنظیم آمار قسمت فروش که حداقل ۲ سال سابقه کار در آمارگری داشته و یا دیپلمه ریاضی با حداقل ۵ سال‌سابقه کار در آمارگری که در هر حال بایستی به‌زبان انگلیسی نیز تسلط کافی داشته باشد .
از واجدین‌شرایط خواهشمنداست مشخصات کامل خود را کتباهمراه بایک قطعه‌عکس‌پرسنلی به صندوق پستی ۱۳۲۰ر۱۴ تهران (قسمت فروش ارسال دارند) انجام یا معافیت‌از خدمت سربازی شرط اساسی استخدام‌است.
۱ـ۳

آگهی استخدام

شرکت نوسازی تهران (شهرك اکباتان)
افراد زیر را جهت کار در تهران (کارگاه غرب میدان‌شهیاد) باحقوق مکفی دعوت بهمکاری می‌ـ نماید .

۱ـ مهندس راه و ساختمان باحداقل ۲ سال سابقه کار	۳ نفر
۲ـ تکنیسین راه و ساختمان با حداقل ۲ سال سابقه کار	۸ نفر
۳ـ نقشه‌بردار با حداقل ۲ سال سابقه‌کار	۳ نفر
۴ـ استادکارقالب‌بندی(کفراژ)	۲۰ نفر
۵ـ استادکار آرماتور (متخصص در آرماتور بندی)	۲۰ نفر
۶ـ قالب‌بند (کفراژبند) با ۲ سال سابقه کار	۲۰۰ نفر
۷ـ آرماتورچی (میل گردبند) با ۲ سال سابقه کار	۶۰ نفر
۸ـ استادکاربتن ریزی	۲۰ نفر
۹ـ مکانیك و متخصص‌تعمیرماشین آلات ساختمانی	۵ نفر
۱۰ـ راننده لودر	۲ نفر
۱۱ـ راننده کامیون ـ وانت ـ جیپ	۲۰ نفر
۱۲ـ کارگر و متخصص‌کاربا‌ماشین آلات ساختمانی	۲۰ نفر

ضمنا : کسانی که مایل به اجرای عملیات قالبندی و آرماتور بندی بصورت پیمانی می باشند می توانند جهت مذاکره مراجعه‌نمایند.
آدرس : خیابان جنوبی‌امجدیه ـ خیابان ملك الشعرای بهار شماره ۱۵ طبقه‌سوم شرکت‌نوسازی‌تهران ازساعت ۹ الی ۱۷ روز های شنبه تا چهارشنبه
آـ ۱۷۷۵۵

نیازمندیهای اطلاعات

تلفنی آگهی میپذیرد ۳۱۱۲۲۵-۳۱۱۲۲۴ و ۳۱۱۲۳۰-۳۱۱۲۲۹

دردروس زمین ۴۰×۲۰ مشجر متری ۱۵۰۰ ـ تومان ۷۷۲۲۲ و ۷۷۷۵۰۰

زمینی بمساحت ۱۲۰۰ متر خیابان نیاوران خیابان زاهدی متری ۱۰۰۰ تومان بفروش میرسد تلفن ۸۷۵۴۰۵ ۱ـ۳ آ ـ ۶۷۱۴

یک قطعه زمین برآیزنهاور دوبر روبروی وزارت کار ۴۳۵ متر ویک قطعه باغ صبا اندیشه شش ۵۲۵متر بفروش میرسد تلفن ۸۷۴۳۹۰ آ ـ ۷۰۳۴

قطعه زمینی بمساحت ۴۰۰ متر درتهرانپارس بپواسطه‌بفروش میرسد تلفن ۷۸۱۶۲۹ آ ـ ۶۸۹۰

کرج از باغچه های مصفای کوی بهروز دیدن کنید ۴۶۶۸۵

مهرشهر

۲۱۰۰متر ۷۰×۳۰ فازیکمحل مناسب متری ۱۸۰۰ ریال تلفن ۹۲۱۰۳۲ طبقه دوم ۱ـ۳ آ ـ ۶۸۸۲

فروشی در نوشهر

۳۳۰۰۰ متر زمین‌درختکاری شده باسند تلفن ۸۶۶۵۶۱ ۱ـ۲ آ ـ ۶۰۵۵۲

فروش سرقفلی

یکدستگاه مغازه

درسه طبقه جمعا ۳۷۱مترمربع باآب و شومآژ و برق سه‌فاز واقع در خیابان کاخ جنوبی بین شاه و شاهرضا شماره ۱۴۱ مروخته میشود تلفن ـ ۴۳۲۳۹

مغازه‌ای بزرگ در تخت طاوس با آب و برق‌تلفن و جواز فوری بفروش میرسد ۸۵۱۸۰۵

یك نیم‌باب مغازه

واقع درچهل‌متری نواب‌اجواز نقاشی ساختمانی‌بفروش‌میرسد تلفن ۹۲۵۴۹۲

مغازه بابرق سه‌فاز

یکباب مغازه

تزئیناتی باپروانه اجازه داده میشود . شهرآراء خیابان۳۲ تزئینات دژ ۷ بعدازظهر .

دوباب مغازه مرغ فروشی با تمام وسایل و تلفن بفروش میرسد تلفن ۷۹۵۱۳۴ ۱ـ۲ آ ـ ۶۷۵۸

۱۶ دستگاه آپارتمان

۳ اطاقه باتلفن برای تجارت‌و محل‌کسب‌درخیابان‌بوذرجمهری اول پامنار واگذارمیشود‌باتلفن ۵۳۰۵۷۴ تماس بگیرید . ۱ـ۷ آ ـ ۶۶۹۲

اکازیون

بوتیک باجواز و تلفن فروشی ۸ت۴ بعدازظهر تلفن۸۴۷۴۶۸

قابل توجه آقایان مهندسین دفترفنی واگذار میشود تلفن ـ ۷۹۵۱۴۴

۱۸۰ متر محل مناسب برای بوتیك ـ آرایشگاه و نمایشگاه همه نوع جنسی برای فروش موجود است بعداز ظهر ها ۸۹۴۶۴۴

هتل در شهرستان دارای رستوران و باربا فروش روزانه بسیار عالی بعلت مسافرت به قیمت مناسب بفروش یا به اجاره واگذار می شود تلفن ۸۵۰۱۴۶

اکازیون

سوپر مارکتی در شمال شهر با موقعیت استثنائی واگذار میشود ۳۱۶۴۵۰

درمانگاه فروشی تلفن ۹۶۲۹۲۲

چهاردستگاه آپارتمان که هر ۲ دستگاه باهم می باشد باجواز خیاطی سری دوزی و جواز کشباف با کولر تلفن شوفاژ واقع در چهار راه شاه مقابل شانزه‌لیزه ساختمان آزاد طبقات دوم وسوم باسر قفلی واگذار میشود تلفن ۴۰۶۲۵

خشکشوئی فروشی پل ـ تجریش خیابان مقصودبیك ۸۷۲۵۹۸

معدن ذغال سنك

غنی‌ترین آن درنزدیکترین فاصله تا تهران تلفن ۲۵۰۰۸۷

لباسشوئی با موقعیت عالی فروشی تلفن ۹۳۶۷۶۴

واگذاری مطب درسه راه تهران‌ویلا ۹۷۹۳۳۷ پنج‌به‌بعد ۱ـ۲ آ ـ ۱۹۰۲

اجاره داده میشود

آپارتمان اجاره

آپارتمان

۱ تا ۱۵ اطاق خوابه

درخیابانهای وزراء،عباس‌آباد، جردن ، داودیه ، روزولت ، شاه‌عباس نادرشاه ، یوسف اباد ، امیراباد ، فرح، برای سکونت و محل‌کارجهت‌اجاره موجود وزراء نبش خیابان یازدهم ساختمان ۱۲۸طبقه‌سوم سازمان دریچه‌تلفن ۶۲۲۹۰۴و ۶۲۴۶۱۳

ساختمان اجاره در خیابان شاه‌عباس

دوطبقه ازیک ساختمان برای یک شرکت اجاره داده میشود تلفن ۸۴۶۰۱۳ ۱ـ۵ آ ـ ۷۰۱۰

ویلائی با باغ مشجر مساحت ۴۰۰۰ مترمربع واقع در ۴ کیلو متری رامسر ازسمت‌شهسوار دارای ۳ اطاق‌خواب‌یك اطاق نشیمن آشپزخانه حمام با آب سرد و گرم وتوالت جداگانه باکلیه وسائل آشپزخانه ـ یخچال ـ گاز و بالاخره کلیه لوازم زندگی تخت خواب و غیره ۳ ماهه تابستان به اجاره داده میشود طالبین با شماره تلفن ۸۷۰۷۷۹ ازساعت ۸ شب تا ۹ شب همه روزه تماس حاصل ـ فرمایند . ۱ـ۳

رهن

یکدستگاه ساختمان ۳طبقه ۲۰ اطاقه واقع درخیابان‌عباس‌آباد روبروی وزارت اطلاعات‌باکولر و شوفاژ و ۳ شماره تلفن به رهن و تصرف داده میشود طالبین‌به‌تلفن ۸۸۲۴۸۳مراجعه فرمایند . ۱ـ۲ آ ـ ۶۸۷۰

مورد نیاز اجاره

برای کارمندان یك‌شرکت امریکائی به تعدادی ویلا و آپارتمان مدرن در شمال تهران جهت‌اجاره مورد نیاز است . تلفن ۶۶۶۷۲۷ از ساعت ۱ الی ۴ بعداز ظهر

عباس آباد پهلوی ویلا آپارتمان جهت سکونت خانواده‌اروپائی نیازمندیم ۷۷۹۱۱۸ و ۸۵۶۱۴۷ و ۷۷۸۷۹۹

یك خانواده با دو فرزند مایل به اجاره ویلائی مدرن با ۴ اطاق خواب‌و حمام و باغ مشجر و استخر و تصفیه وشوفاژ و گولر در حوالی‌الهیه، قلهك زعفرانیه، نیاوران و شمیرانات میباشد . داوطلبان با شماره ـ ۸۷۸۷۴۵ تماس بگیرند

انبار

جهت شرکت‌ساختمانی به مساحت حدود۴۰۰۰ متر مربع که دارای فضای سر پوشیده ـ تلفن و برق واقع‌درجاده مخصوص کرج یا جاده قدیم کرج و یا جاده ساوه مورد نیاز فوری جهت اجاره و یا خرید میباشد . خواهشمند است باتلفن ۹۵۴۳۱۵ آقای جانی تماس بگیرید .

اجاره میشود

از کریمخان زند ببالا ساختمان ۱۲۰الی ۱۵۰اطاقه با تهویه مطبوع جهت یك شرکت مورد نیاز است ۶۲۱۵۳۸

مورد نیاز

یک اطاق مستقل موردنیاز است ۴۱۸۱۶ داخلی ۱۶

مورد نیاز برای خرید

خانه های ویلائی بزرك

شخصی‌ومهندسی‌ساز درشمال تهران و شمیرانات خریداریم تلفنهای ۶۲۲۰۶۵ و ۶۲۰۱۰۷ شرکت تهیه مسکن اسپانکو .

انباری و کارخانه وزمین های صنعتی اطراف‌جاده کرج‌خریداروفروشنده‌ایم تلفن ۹۵۹۷۵۵

نارمك

زمین و خانه خریداریم ۷۹۴۴۱۸

در شمیرانات تهران خانه مستغلاتی دوطبقه قیمت ۷۰۰ هزار تومان خریداریم تلفن ۴۵۹۵۸ ـ ۴۱۷۸۰

زمین

توجه

زمینهای ساختمانی در شمال شهر نقدا فوری خریداریم دفتر سروش ۷۵۸۲۶۳

خریدار یك قطعه زمین یا خانه در شمیران ۸۷۱۱۵۳

زمینهای ونك، ولنجك، دره قشلاق، زعفرانیه راخریداریم ۶۸۰۱۳۶ ۱ـ۲ آ ـ ۶۹۸۳

زمینهای تهرانپارس خریداریم ۷۹۰۵۲۶

جاده کرج ساوه زمین خریداریم ۳۱۹۷۸۴ بنگاه‌کوشان

زمینهای نارمك خریداریم ـ ۷۹۰۵۳۶

زمین تهرانپارس خریداریم تلفن ۷۹۳۰۲۰

زمین خریداریم

سه قطعه زمین به قطعات ۵۰۰ و ۱۰۰۰ و ۱۵۰۰ متر واقع در خیابانهای شرق فرمانیه بر میرداماد، سلطنت‌ـ آباد، بخارست و پاکستان با قیمت بسیار خوب خریداریم . تلفن ۸۴۲۳۱۹

اراضی تهران پارس حریداریم ۷۸۰۰۶۱

چند قطعه زمین‌درمنطقه نیاوران فوری‌خریداریم تلفن ۸۸۵۱۸۱

خریدار زمینهای‌مشیریه‌افسریه شهرکاروان دفتر اردستانی ـ ۳۵۴۴۹۶

خریدار زمین تهرانپارس ـ ۷۹۱۳۶۶

خرید زمین تهرانپارس ۷۸۶۷۰

خریدار زمین افسریه ۳۴۱۳۵۹

بنگاههای معاملات املاك

مشاور املاك سعدی

خیابان ارامگاه مقابل نان ماشینی ارتش۱۲متری‌محمودی انواع سالن سرپوشیده جهت کارخانجات و خانه های ارزان‌قیمت وزمین موجوددارد تلفن ۵۳۰۵۰۰

خرید و فروش اراضی مهرشهر گوهر دشت فردیس و باغات سرحد آباد و ملارد ۹۲۲۷۳۹

مهر شهر شهرك نمونه گلشهر و گوهر دشت خریدار و فروشنده‌ایم ۴۲۶۸۲ و ۴۸۲۵۵

زمین صنعتی درجاده کرج به قطعات مختلف خریدار و فروشنده‌ایم تلفن ۹۲۹۵۰۱ آ ـ ۶۷۶۷

زمینهای مشیریه مسعودیه‌شهر کاروان خریدار و فروشنده‌ایم **تلفن ۳۵۶۴۳۲**

زمینهای افسریه را خریدار و فروشنده‌ایم ۳۴۶۳۹۴ سیروس

بورس املاك شمیران دفتربراتی ۸۷۷۸۷۵ـ۸۷۲۵۷۵

اگرفروشنده املاك باشید باتلفن ۳۱۹۷۸۴ یا با پست **به‌مجمع مشاورین املاك** لاله‌زار به بنگاه‌کوشان‌بفرمائید

دفتر املاك شمال شهر خریداریم یا معاوضه ۶۶۳۰۷۴

زمینهای تهران پارس خریدار و فروشنده‌ایم ۷۸۱۴۳۴

دفتر پارس مرکز معاملات املاك و مستغلات در شهر و عباس آباد و شمیرانات تلفن ۸۴۱۵۵۸ ۱ـ۸

دفتر مرکزی جلالی

خریدار اراضی سعادت اباد و عباس‌اباد و دره قشلاق و شمیرانات ومبارك‌اباد تلفن ـ ۶۲۶۴۱۱ ـ ۶۲۴۱۹۳

معاملات پول

پول موجود باسود بانکی در مقابل سند اتومبیل تلفن بدون خرج محضر

پول

نیازپولی شمارا درمقابل

چك کارمندی

ودر مقابل هرنوع

اتومبیل تلفن و مازاد سند ملك

چنانچه در رهن یا گرو باشد بدون خرج محضر پرداخت مینمائیم تلفن

۶۶۰۴۰۰ ۶۶۹۷۰۰

وام

در مقابل ملك ، تلفن، فرش و قبض بانك کارگشائی تلفن ـ ۴۴۹۸۱

پول

مرکزدادو ستدپول فقط جهت خانه و مستغلات

۸۳۰۸۳۵ ۸۳۳۷۷۵

پول

باسود بانکی در مقابل سند اتومبیل تلفن بدون خرج‌محضر

ملك وچك کارمندی از همه جاارزانتر

۷۵۶۴۲۴ ۷۵۶۴۲۵ ۷۵۷۵۳۵ ۷۵۷۲۹۴

آدرس جاده قدیم‌شمیران‌مقابل سینما مولن‌روژ جنب شهناز۱ ساختمان ۳۱۲ طبقه‌اول‌پلاك۵ شرکت ویکتوریا

فلك وام میدهد

درمقابل سیع ارزنده فلك فورا وام میدهد تلفن ۷۶۵۷۴۵

بشما

وام باشرایط زیر

۱ـ وام برای‌هرنوع‌ملك ۲ـ وام‌برای مازاد ملك ۳ـ وام در مقابل سند اتومبیل و همچنین وام برای خریداتومبیل‌بشما با شرایط سهل ومدت از یکماهه الی ۳۰ ماهه چنانچه باشرایط‌دیگری وام میخواهید لطفا تلفنا تماس حاصل فرمائید).

۴۹۰۵۰ ۴۵۰۵۷

آدرس خیابان حافظ جنب پارك هتل پلاك ۱۹۴ سی ـ سی ـ آی

پول

بدون کمیسیون

هزاری ۱۲ تومان

بسند اتومبیل یا تلفن سریع از همه‌جا ارزانتر

۴۵۵۳۲ ۴۸۲۳۹

ادرس خیابان‌کاخ بین شاه و شاهرضا پلاك۱۴۱شرکت‌جعفر

دوست‌من

بشما در مقابل

چك اتومبیل تلفن مازادملك

درصورتیکه‌درگرو باشد فورا پول تقدیم میکنیم

۴۲۲۲۷

وام بهر طریقی

۹۳۱۷۳۱ ۹۳۱۷۲۱ ۹۳۱۸۲۱

پول فوری باچك کارمندی

۷۵۴۴۹۲

وام در مقابل چك کارمندی

۶۶۳۳۳۱

خانه پول ـ فرح شمالی مرکز معاملات پول تهران ۸۴۸۲۸۸

پول فوری با سودبانکی در مقابل خانه مستغلات ۹۲۸۴۶۵

دادوستدپول از ۲ میلیون‌ریال ببالا پاکپور ۶۶۰۲۰۰، ۶۶۶۲۶۳، ۶۶۴۶۱۸

پول ارزان و فوری موجود است دفترسام۸۲۲۶۵۹

پول۵ر۱شاهی۶۲۴۸۷۳

مورد نیاز

پول شرطی درمقابل‌خانه مستغلات‌فوری‌نیازمندیم ۹۲۸۴۶۶

بپول راکد شما باانتقال مبیع هزاری ۵۰ تومان سود میدهیم ۷۵۶۴۲۵

پول درمقابل خانه‌ارزنده نیازمندیم ۷۵۶۴۲۵

پول شرطی نیازمندیم ۸۲۲۶۵۹

قبوض

خریدار قبوض‌شهرداری ۴۵۹۵۷

قبوض‌شهرداری‌وقرضه‌های دولتی‌راخریداریم پاکپور ۶۶۴۶۱۸، ۶۶۶۲۶۳، ۶۶۰۲۰۰

معاملات تلفن

بنفع شماست قبل از خرید و فروش تلفن با ۸۵۳۰۳۱ تماس بگیرید.

خرید و فروش تلفن ۳۱۷۴۳۷ اسلامبول کمیانی ۱۷ و ۲

خرید تلفن در هر مکان ۶۶۱۸۱۸

خرید و فروش تلفن ۶۶۵۸۰۸

خرید هر نوع تلفن ۸۲۱۸۸۲

خرید تلفن در هر مکان ۷۷۰۰۵۸

خرید تلفن ۳۰۱۴۰۴

خریدار تلفن ۵۲۳۰۳۰

خرید و فروش انواع تلفن با نصب فوری ۶۶۷۸۵۰

فروش تلفن در هر مکان ۶۶۱۸۱۸

خریدوفروش‌هرنوع‌تلفن ۸۹۴۰۵۰ آ ـ ۵۶۱۶

فروش

فروش تلفن در هر مکان ۷۷۰۰۵۸

فروش تلفن ۳۰۲۸۴۸

فروش تلفن ۶۸۵۳۵۲

تلفن هر نقطه تهران فروشنده‌ایم ۵۳۰۰۰۰

فروش هر نوع تلفن ۸۳۶۹۲۰

فروش تلفن ۵۳۳۰۳۰

تلفن در هر نقطه تهران با نصب فوری فروشنده‌ایم ۶۶۵۷۵۷

تلفن ۲ و ۳ و ۵ و۶و۷۸ و ۷۹ و۸ فروشنده‌ایم ۳۰۳۲۳۷

فروشنده تلفن۳۰۳۰۵۱

حراج فوق‌العاده چسب‌لاتکس

به اطلاع خریداران محترم چسب لاتکس می رساند که روز یکشنبه ۲۵ خرداد ماه ۱۳۵۴ حدود ۶۵ تن چسب که برای‌چسبانیدن فرش‌های موکت میباشد از ۴ تا ۶ بعد از ظهر بطورحراج در بنگاه‌مرمرواقع‌درخیابان رزم‌آرا ایستگاه‌ممتاز خیابان نهم در اختیار مشتریان محترم میباشد. شرکت نسبی م دلال‌نژاد و پسران تلفن: **۵۳۷۸۹۹ ـ ۵۲۳۵۳۷**

GEVAERT محصولات عکاسی آگفاگورت AGFA-GEVAERT

نمایندگی آگفاگورت استخدام مینماید

۱ـ کارگر ساده ۳ نفر
۲ـ کارمند دیپلمه مرد ۲ نفر
۳ـ دفتردار با تجربه زن یکنفر
متقاضیان‌باید دارای برك‌خاتمه خدمت باشند
آدرس ـ قلهك پشت ساختمان شهرداری ـ لابراتوار آگفاگورت آقای آبراهامیان

شرکت تولیدی‌ژورك

سازنده دکوراسیون ـ نئون ـ پلاستیك و چراغهای تزیینی تلفن ۹۳۷۲۷۳ ۱ـ۱۵

آگهی استخدام

اداره پلیس انتظامی راه‌آهن تعدادی داوطلب پاسبانی باشرایط زیراستخدام مینماید.
۱ـ تابعیت‌دولت شاهنشاهی.
۲ـ متدین بیکی از ادیان «اسلام،مسیحی، کلیمی . زرتشتی».
۳ـ دارابودن حداقل گواهینامه شش ساله ابتدائی ویا پایان تحصیلات مرحله اول‌تعلیمات عمومی .
۴ـ حداقل قد۱۶۵ سانتیمتر.
۵ـ انجام خدمت دوسال سربازی.
۶ـ سن داوطلبان نبایستی قبل‌از ورودبه‌آموزشگاه از ۲۸سال‌تجاوز کرده‌باشد.
۷ـ داشتن بنیه‌قوی وتندرستی کامل‌وتوانائی برای انجام کاریکه بمنظورآن استخدام میشوندبگواهی اداره بهداری شهربانی کشور.
۸ـ مبتلانبودن به‌بیماری روانی
۹ـ عدم اعتیاد بمواد مخدر والکل.
۱۰ـ عدم محکومیت‌به‌جنایت وجنحه‌هائی‌که بموجب‌قوانین مستلزم محرومیت ازخدمت دولت میگردند .
۱۱ـ عدم معروفیت بفسادعقیده واخلاقی‌و داشتن حسن پیشینه.
۱۲ـ تعهد ده‌سال خدمت در شهربانی باضمانت مبلغ ۳۰۰۰۰ریال «سی هزار ریال».
۱۳ـ داوطلبان دردوره کارآموزی شبانه روزی میباشداز وسائل زیست‌وخوراك ودریافت ماهیانه ۳۷۵۰ ریال‌کمك‌هزینه تحصیلی استفاده وپس‌ازپایان دوره درصورت موفقیت درآزمون بسمت پاسبان درجه ۴استخدام وترفیعات بعدی‌آنان مشمول مقررات ترفیعات شهربانی کشور خواهدبود.
۱۴ـ داوطلبان میتوانند درساعت اداری‌همه روزه‌ازساعت ۱۰ صبح‌تاساعت ۱۳به پلیس راه‌آهن مرکزواقع درخیابان شوش غربی جنب‌اداره آموزش‌راه‌آهن دولتی‌ایران مراجعه نمایند. م‌الف ۵۱۳۱

تانك آب‌پاشی

۲۰ تا ۳۰ هزار لیتری جهت آب پاشی اجاره می شود تلفن ۴۵۴۹۱

کارخانه بی. اف . گودریچ ایران

به کارگر تراشکار با شرائط زیر نیازمنداست.
۱ـ حداقل سواد ششم ابتدائی .
۲ـ ۳ سال تجربه در تراشکاری .
۳ـ گواهی پایان خدمت یا معافی‌غیرپزشکی.
داوطلبان به کارگزینی کارخانه واقع در ۱۲ کیلومتری جاده ساوه مراجعه نمایند .

BORBOR بوربور

Consulting Architects, Engineers, City planners

مهندس طراح

۱ـ مهندس ارتشیکت بین ۵ تا ۱۰ سال سابقه
۲ـ مهندس آرشیتکت تا ۵ سال سابقه
۳ـ مهندس استراکچر بین۵ تا۱۰ سال سابقه
۴ـ مهندس تاسیسات بین۵ تا۱۰ سال سابقه
۵ـ مهندس استراکچر تا ۵ سال سابقه
۶ـ مهندس تاسیسات تا ۵ سال سابقه
۷ـ متخصص برنامه ریزی CPM تا ۵ سال سابقه
باحقوق ومزایای عالی استخدام میگردد .
ساعات کار : ۸ الی یك و۲ تا ۵ باستثنای پنجشنبه وجمعه
محل:دروس ، بلوارشهرزاد، نبش لقمان ادهم پلاك ۱۸۸
تلفن ۸۶۵۰۵۳

پذیرش مهندسین مکانیك‌وبرق با بهترین شرایط

شرکت سهامی صنعتی و معدنی ایرانی جهت تقویت کادر فنی خود تعدادی مهندس مکانیك‌و برق را پس از مصاحبه پذیرفته و جهت طی‌دوره های آموزشی در کارخانجات اروپائی به کشور های مربوطه اعزام میدارد، تا در مراجعت با آمادگی بیشتری مشغول بکار شوند.ازعلاقمندان تقاضا می شود جهت مصاحبه به آدرس ذیل مراجعه فرمایند .
طهران ـ خیابان سعدی جنوبی ـ جنب بانك ایران و ژاپن پلاك ۷۳۲شماره تلفن:۸ـ۳۰۵۵۳۴ داخلی ۲۸۶ ۱ـ۳ـ

شرکت سهامی مرکوری استخدام مینماید

۱ـ ۲ نفر مهندس برق با سابقه‌حداقل۲سال
۲ـ ۵ نفر تکنیسین برق وارد به امور برق‌فشار قوی و ضعیف .
۳ـ ۲۰ نفر کارگر برقکار
۴ـ یك نفر رئیس کارگزینی
۵ـ یك نفر رئیس کمپ جهت استخدام در مناطق گرمسیر .
متقاضیان میتوانند همه روزه به‌آدرس‌شرکت خیابان پهلوی سه راه تخت طاوس شماره۳۷۴ بین ساعت۱ تا ۲ بعداز ظهر مراجعه نمایند.

رستوران فیش‌اند چیپس

افتتاح شد مغازه ژولیت :
پالیزی ـ گلشن ـ پلاك ۳۰ تلفن ۸۵۷۶۷۹

شرکت ملی نفت ایران

شرکت ملی نفت ایران جهت خدمت در خوزستان به‌دونفر فیزیوتراپیست که واجد شرایط مندرج در ذیل باشند نیازمند است :
۱ـ ملیت ایرانی
۲ـ شاغل نبودن درسازمانهای دولتی ویا موسسات وابسته به‌آن
۳ـ دارابودن برك خاتمه خدمت نظام وظیفه عمومی وبامعافیت دائم
۴ـ داشتن دیپلم کامل متوسطه و گواهینامه فیزیوتراپی از موسسات معتبر
۵ـ داشتن دوتاسه سال تجربه درفیزیوتراپی
۶ـ حداکثر سن ۳۵ سال
۷ـ آشنائی کامل بزبان انگلیسی
متقاضیان واجد شرایط میتوانند همراه بافتوکپی مدارك مربوطه و چهار قطعه عکس ۴×۶ ویك برك رونوشت شناسنامه ظرف‌مدت دوهفته از تاریخ انتشار این آگهی همه روزه باستثناء پنجشنبه و جمعه وایام تعطیل‌ازساعت ۸ تا۱۱ صبح باداره استخدام و کاریابی شرکت ملی نفت ایران واقع در تهران خیابان‌کاخ‌شمالی شماره ۶۷مراجعه فرمایند .
م‌الف ۵۰۲۲

GEVAERT محصولات عکاسی آگفاگورت AGFA-GEVAERT

Die AGFA-GEVAERT

Vertretung fuer Amateurprodukte sucht zum sofortigen Eintritt einen ELEKTROTECHNIKER
Einstellungsbedingungen:
Mindestalter 30 Jahre
Iranische Nationalitaet
Abgeleisteter Militaerdienst (oder freigestellt)
Bewerber nehmen bitte Kontakt auf mit Herrn M. Valagohar
Tel. 828 565 App. 18 taeglich zwischen 7 und 13 Uhr.

قابل توجه جویندگان کار

از جویندگان کار برای‌مشاغل زیر دعوت میشود جهت مصاحبه و راهنمائی‌شغلی تاتاریخ۳۱ر۳ر۱۳۵۴ به مرکز کاریابی‌واشتغال‌شهرستان خوی واقع در خیابان پهلوی‌روبروی بانك ملی و در شهرستانها به نزدیکترین مرکز کاریابی واشتغال محل سکونت خود مراجعه نمایند. کارگران ماهرونیمه ماهر که‌دارای گواهی‌نامه مهارت حرفه‌ای ازمراکز آموزش حرفه‌ای ذیصلاح باشند حق تقدم خواهند داشت .

ردیف	نام شغل	تحصیلات	تعداد
۱	مهندس‌راه‌وساختمان	لیسانس	۱ نفر
۲	آشپز	ششم ابتدائی	۱ نفر
۳	مکانیك اتومبیل ، گلگیرساز و باطری‌ساز	خواندن ونوشتن	۵ نفر
۴	کارگرساده	خواندن ونوشتن	۱۰۰ نفر
۵	سنگ‌بر ، کارگر خشت‌زن وسیمانکار	خواندن ونوشتن	۴۴ نفر

اداره کل اشتغال ـ وزارت‌کاروامور اجتماعی
م الف ۵۳۰۰

نیازمندیهای اطلاعات

تلفنی آگهی میپذیرد ۳۱۱۲۲۵-۳۱۱۲۲۴ ۳۱۱۲۳۰-۳۱۱۲۲۹

خانه شما را بخارجیان اجاره میدهیم

مؤسسه نیازمندیهای خارجیان
خانه بخارجیان اجاره میدهد
۸۳۰۰۸۲ - ۸۳۰۰۸۱
۸۲۱۷۲۳ - ۸۲۱۸۱۱
۲۶۱ تخت جمشید مقابل سفارت آمریکا

سازمان نیازمندیهای خارجیان
خانه شما را اجاره میدهد ۸۲۳۱۵۵
۸۲۸۱۰۶ ۸۲۳۹۳۹

پیشتاز
پیشتاز اجاره بخارجیان
۳۱۷۷۴۲

مؤسسه امپایر ۷۷۷۵۰۰
خانه بخارجیان اجاره میدهد
۷۷۸۹۵۵-۷۷۲۲۲۲

۲۴ ساعته
اجاره بخارجیان
۷۷۸۷۹۹
۷۷۹۱۱۸
سازمان نیازمندیهای بین‌المللی

مؤسسه امور خارجیان
مرکز اجاره تخت جمشید جنب بهار ۵۰۳
۷۵۱۷۸۲-۷۵۲۳۵۸

شرکت سلحشور
با گروه مجهز خود خیلی سریع اجاره بخارجیان
۶۳۳۶۷۴ و ۶۳۷۴۵۵

سازمان مسکن پارس
مرکز ۸۵۳۸۵۳
۸۴۸۴۲۴
اجاره ۸۵۷۵۸۵
بخارجیان

مؤسسه ظفر ۷۷۷۷۴۶
خانه بخارجیان اجاره میدهد
۷۷۸۶۰۰-۷۷۸۵۸۹

مؤسسه کوثیک
خانه بخارجیان اجاره میدهد
۸۵۵۵۵۶-۸۵۵۶۰۵

۸۲۹۷۶۶ - ۸۳۵۱۲۰
سازمان کورش
اجاره منازل بخارجیان

سازمان نیازمندیهای پرس
تلفن ۶۲۳۷۴۶-۶۲۷۳۹۴
مرکز اجاره - خرید و فروش
هر نوع منزل - آپارتمان

مؤسسه مشاور خارجیان
اجاره بخارجیها ۸۲۴۴۱۶ و ۸۳۲۹۵۸

اجاره ویلا و آپارتمان
بخارجیان فوری
تلفن: ۸۵۹۹۸۸

تهیه مسکن کورش
مرکز اجاره همه نوع
مستغلات و ویلا به خارجیان
تلفن ۸۵۳۷۳۶ و ۸۴۷۹۸۲

آژانس تامبروان
No1 AGENCY
مرکز اجاره بخارجیان
84163-856174

مؤسسه پارامونت
در کوتاهترین مدت منزل شما را بخارجیان اجاره میدهد تلفنهای ۸۵۸۰۱۱
۸۵۸۰۱۲ ـ ۸۵۸۰۱۳

آژانس بین‌الملل
به خارجیان هر نوع مستغلات شما را اجاره میدهد ۳-۲-۸۳۰۸۴۱

آژانس سی - اند - ار
اجاره بخارجیان ۸۴۹۶۲۵

خرید

خرید هر نوع تلفن ۶۶۷۱۷۲

خرید تلفن ۶۸۵۳۵۳

تلفن ۳ و ۷ و ۶۲
خریداریم ۳۰۳۲۳۷

تزئینات و دکوراسیون

کاغذ دیواری آلمانی
موکت مخملی و نمدی
پلاستر
(باشرایط دلخواه شما)
نمایشگاه مرکزی: چهارراه امیراکرم
۶۶۶۶۶۱، ۶۶۶۶۶۵
۶۶۸۸۳۳-۶۶۸۸۳۲
شعبه گیشا { ۶۳۲۹۱۴ ۶۳۱۹۴۷
شعبه باغشاه ۶۶۰۷۷۲
نمایشگاه تجریش ۸۷۴۳۰۲

با ۳ تومان
باروزی سه تومان منزل ومحل کار خود را با بهترین انواع کاغذ دیواری پرده کرکره موکت و کفپوش تزئین فرمائید تزئینات مارال ۹۷۵۵۱۸

تزئینات
نقد و اقساط
پرده‌کرکره با ۵ سال ضمانت و کاغذ دیواری با ۱۵ درصد تخفیف موکت وکفپوش وافاف منزل تزئینات مهران تلفن ـ ۹۳۷۷۶۱

کاغذ دیواری متری ۱۷ ریال موکت نمدی متری ۱۹ تومانو انواع تزئینات ساختمان
تلفن ۹۶۰۶۰۵

کاغذدیواری با ۲۵ درصد
تخفیف و پرده‌کرکره آمریکائی و موکت تلفن ۳۴۵۸۴۸
۱ـ۳ آ ـ ۶۹۷۳

تلفن ۷۷۱۰۶۰
اکوستیک معمولی و نسوز
عمده‌فروشی

خیلی خیلی ارزان
انواع کاغذ دیواری موکت پرده کفپوش پارکت راندکور تلفن ۸۵۰۸۱۶

قالی باف
تولید کننده بهترین موکت و تزئینات ساختمان با قیمت مناسب
جاده قدیم شمیران ایستگاه داودیه
نمایشگاه قالی باف
تلفن ۷۷۷۹۰۵

تزئینات ساختمانی فوری
باناز‌لترین قیمت تلفن ۴۹۶۳۸

موکت و کاغذ دیواری و کفپوش نقاشی ساختمان ۷۹۵۹۷۵

تزئینات ساحل ۸۴۳۱۹۶
کلیه بنائی رنگ‌امیزی ساختمان

کلیه امور تزئینات با انجام سریع ۸۴۴۵۰۲

برای ساختمان شما

پاکتان
انجام کلیه امور نظافتی نقاشی و دکوراسیون ساختمان ۸۳۸۱۷۲ و ۷۵۴۷۵۳

قابل توجه شرکت های ساختمانی
اکوبیت مخصوص پوکه آجری آماده بکار و سنگشکن با راندمان ۱۰۰ تن درساعت با موتورکاترپیلار فروشی
تلفن ۹۷۴۴۸۳
آ ـ ۶۹۴۰

قیرگونی وایزولاسیون ـ تعمیرات ـ تغییرات وتجدیدو احداث بنا با انجام سریع و تسهیلات مناسب تلفن ۸۴۴۵۰۲
۱ـ۱۲ ا ـ ۶۶۹۵

آسفالت و عایق
شمیران ـ قلهك ـ تلفن
۸۶۱۳۲۷

خانه‌شوی
انجام دهنده خدمات مربوط به نظافت ساختمان شامل فرش ـ موکت ـ شیشه ـ موزائیك ـ مکالئوم و غیره تلفن ۴۸۵۵۴

رابیتز
فروش و نصب سقفهای کاذب صادکو تلفنهای ۸۱ـ۷۶۱۱۲۸۰

شرکت نشت‌جو
محل آسیبدیده و ترکیدگی لوله‌های آب را بادستگاه پیدا کرده با جزئی حفاری قسمت فرسوده را تعویض مینماید تلفن ۸۷۷۹۹۲ و ۸۷۷۹۹۳
ا ـ ۷۰۴۸

چکه‌سقف
ایزولاسیون پشت‌بام بدون خرابی ، اسفالت و قیرگونی ۷۵۰۶۳۴

دفتر فنی زرین
پیمانکاری نقی‌لو ، درب و پنجره پروفیلی لوله‌کشی تعمیرات درب و پنجره پروفیلی تلفن ۹۵۰۱۰۹

تزئینات و تعمیرات
نقاشی ساختمان
۳۴۹۹۶۵

تعمیر ساختمان نقاشی و اسفالت قسطی
تلفن ۹۲۶۰۲۳

تخلیه چاه و لوله بازکنی
سرویس کولر و آبگرمکن
سازمان فنی رفاه ۸۲۲۲۸۶

تخریب ساختمان و خرید مصالح کهنه و خاکبرداری ـ ۵۳۴۱۹۹

اکوستیک نسوز
ومعمولی بازرگانی صالحی ـ ۸۴۲۲۸۵

اسفالت منازل
در اسرع وقت ۹۲۲۰۷۵

تعمیر ـ اسفالت و نقاشی
۶۲۵۷۳۲

ترکیدگی لوله آب با دستگاه الکترونیکی ۷۷۹۵۳۷

لوله بازکنی

لوله‌بازکنی روزولت
شبانه‌روزی ۴۷۱۴۳

لوله بازکنی
ایران سانترال
۹۳۵۲۸۶

لوله بازکنی هما
۹۷۴۷۲۹

لوله بازکنی فوری یکساعته
تلفن ۷۶۵۳۴۴

لوله بازکنی تلفن ۶۸۵۹۳۶

لوله بازکنی و لوله‌کشی
دروازه دولت ۸۲۷۴۰۸

لوله بازکنی یکساعته
فوری ۹۲۴۳۸۰

لوله بازکنی و لوله‌کشی مقدم ۹۲۵۳۷۴

لوله‌بازکنی فوری سعدی
تلفن ۳۵۵۴۷۳

تخلیه چاه
تخلیه چاه
ایران سانترال
۹۳۵۲۸۶

تخلیه چاه
تخلیه هر نوع چاه با ۲۰ درصد تخفیف از کلیه شرکت ها با ماشینهای تانکر و تجهیزات کامل ویژه لوله بازکنی شرکت مژگان
۹۵۷۲۷۱

تخلیه چاه
فوری ارزان ۹۲۳۳۵۹

تخلیه چاه
فوری ارزان ۹۵۰۷۷۷

موسسه فنی ام .بی
تخلیه چاه فاضلاب
تلفن ۵۴۸۶۲۴

تخلیه چاه
ولوله بازکنی
تلفن : ۵۳۱۷۰۵

تخلیه چاه
ولوله بازکنی
تلفن : ۵۳۲۵۵۰

تخلیه چاه
رزان فوری ۹۳۲۸۷۰

تخلیه چاه و لوله‌بازکنی
خجسته
۵۴۹۹۶۹

تخلیه چاه
ولوله بازکنی
تلفن : ۵۳۷۱۸۳

تخلیه چاه
لوله بازکنی ولاروبی
تلفن ۵۳۷۸۸۵

تخلیه چاه
۵۲۳۴۸۴

تخلیه چاه
ولوله بازکنی ۵۴۸۱۶۸

تخلیه چاه
ولوله‌بازکنی ۵۳۷۸۱۷
و ۵۳۸۳۲۷ ـ ۵۳۴۴۲۲

تخلیه ولاروبی
تاکف چاه و لوله بازکنی
تلفن ۵۳۸۷۱۵

گاز

بوتان
گاز
BUTANE
بوتان ۷
قبول سفارشات گاز از ۷ صبح تا ۹ شب
باشماره‌های ۵۹ - ۹۵۳۰۵۱
صدور کارت اشتراك ۳۱۳۱۶۳
سرویس و تعمیرات ۲ - ۳۱۳۱۶۱
دفتر مرکزی و فروش ۱۵ - ۳۰۴۷۱۱
شکایات گازرسانی ۹۶۲۰۶۰
بوتان

گمشده

یک فقره سفته به شماره ـ ۱۶۲۴۶ به مبلغ ۲۰۰۰ تومان و یک برگ چک سفید امضاء بدون مبلغ و تاریخ بنام گیرنده به شماره ۲۶۳۴۵ جاری ۱۲۴۸ بانک اعتبارات ایران شعبه ویلا گمشده واز اعتبار ساقط است
ا ـ ۷۰۵۷

شناسنامه اینجانب کامران یاسمی فرزند غلامرضا بشماره ۵۵۹ تهران درتاریخ ۱۷ر۳ر۵۴ مفقود شده ازیابنده خواهشمند است به تلفن ۹۷۸۵۷۸ اطلاع دهند .
آ ـ ۷۰۶۸

چک شماره ۲۹۳۵۱۹ بانکملی شوش سفید وبدون امضاء از حساب جاری ۱۱۳۱۵ بسرقت رفته واز درجه اعتبار ساقط است .
احمدسیف‌اللهی
ا ـ ۴۵۲۹

شش جلد دفترروزنامه و دفتر کل پلمپ شده رسمی سالهای ۴۷ـ۴۸ ـ ۴۹ بنام‌روح‌اله ـ حافظی روزچهارشنبه‌چهاردهم خردادماه جاری در تاکسی جامانده و مفقود شده ازیابنده تقاضا میشود به خیابان سعدی کاشی ۷۲۰ و تلفن ۳۱۵۴۳۳ مراجعه ومژدگانی خود را دریافت دارد .

چک شماره ۶۲۳۰۲۲ بانک صادرات حاجب‌الدوله مبلغ ۲۲ هزار ریال بتاریخ ۲۸ر۳ر۵۴ دروجه غلامعلی رضاپور مفقود شده واز درجه اعتبار ساقط است یابنده به تلفن ۹۵۷۲۸۲ اطلاع داده و مژدگانی دریافت دارد .
۱ـ۲ ا ـ ۶۸۸۵

آگهیهای متفرقه

الکتروآلفا
خرید و فروش لوازم برق نصب خازن سیم‌کشی ساختمان تلفن ۳۹۱۶۱۴ مهندس محمودی .
۱ـ۲ آ ـ ۶۹۴۷

کارخانه گچ و آهك
دماوند کیلومتر ۳۳ جاده آبعلی در تمام شبانه‌روز آماده بارگیری است تلفن ۸۴۶۲۰۷

نوار ۶۰ دقیقه‌ای
۶۵ ریال
میدان سپه رادیو جاوید
تلفن ۳۱۴۸۶۰

کارهای حسابداری
اعم از عقب‌افتادمیا تنظیم‌دفاتر جدید (رسمی وغیررسمی) تا ترازورفع اختلافات‌وحسابرسی دقیق تهران وشهرستانها تلفن ۷۹۵۶۱۹
۱ـ۳ آ ـ ۴۵۶۱

مرکز پخش کود عالی کمپوست اصفهان
عالیترین کود در خدمت کشاورزی تلفن ۹۷۹۷۸۲ و ۹۷۱۲۸۸

فروش وقت
کامپیوتر
۳۷۰ مدل ۱۱۵ با ۱۶۰ حافظه ۳ نوار و چهار دیسك ۳۳۴۰ تلفن ۸۳۷۲۵۸

رستورانها

یك خبر مهم
تمام گوشت‌مصرفی چلوکبابی ملی ازهمدان تهیه میشود .سرچشمه چلوکبابی‌ملی،ضمناجمعه ازساعت ۸ صبح چلوکباب آماده میباشد تلفن‌های ۳۶۳۹۱۱ و ۳۶۳۹۱۲

دربازکن برقی
اف باکس
FFaox
بافنل برقی **اف اف**
ساخت آلمان غربی
باگوشی نشکن و منغاطیسی منحصر بفرد
نماینده انحصاری ومرکز پخش ، شرکت کادور میدان ۲۵ شهریور
باتلفنهای ، ۸۲۲۳۸۴ - ۸۲۳۶۹۸ - ۸۳۱۸۷۷
سفارش دهید تا در اسرع وقت نصب و تحویل گردد .

آگهی استخدام

سازمان بنادر و کشتیرانی برای خدمت در مرکز به دو نفر لیسانسیه (اداری ـ مدیریت بازرگانی)با شرایط زیر نیازمند است که از طریق مصاحبه انتخاب و استخدام خواهند شد.

۱ـ تابعیت دولت شاهنشاهی ایران
۲ـ متدین به یکی از ادیان (اسلام ـ مسیحی ـ کلیمی ـ زرتشتی)
۳ـ دارا بودن برگ گواهی پایان خدمت و یا معافیت از خدمت وظیفه
۴ـ دارا بودن حداقل یك سال سابقه کار در رشته مربوط.

داوطلبان واجد شرایط میتوانند تا آخر وقت اداری روز چهارشنبه ۲۸ر۳ر۵۴ بادردست‌داشتن فتوکپی مدرك تحصیلی و دو قطعه عکس وفتوکپی شناسنامه ، فتوکپی برك پایان خدمت ویامعافیت از خدمت وظیفه و گواهی سابقه کار به اداره کارگزینی سازمان بنادر و کشتیرانی واقع در خیابان شاهرضا بین چهار راه کالج وویلا مراجعه نمایند .
م‌الف ۵۲۸۳ ۱ـ۲

ری . او . واك استخدام میکند

چند نفر خانم مسلط به تایپ فارسی و لاتین و آشنائی به امور حسابداری و حقوق مکفی متقاضیان بکارگزینی شرکت واقع در کیلومتر ۱۴ جاده مخصوص کرج مراجعه نمایند. ۱ـ۳

تخلیه هر نوع چاه

با ۲۰٪ تخفیف ازکلیه شرکتها با ماشینهای تانکر و تجهیزات کامل ویژه لوله‌بازکنی شرکت ایران سانترال تلفن ۹۳۵۲۸۶

تخلیه چاه فاضلاب

تخلیه چاه فاضلاب و توالت و سپتیك تانك وموسپتیك و ساختمان آنها و کانال کشی وحفر چاه با دستگاه موتوری ـ لوله‌بازکنی
شرکت ایران شوشتر تلفن :
۸۲۹۵۵۶-۸۳۰۷۲۲

آگهی استخدام

کارخانه شرکت سهامی ایرانیت افراد زیر را باحقوق مکفی استخدام مینماید

۱ـ سرپرست برق کارخانه باتحصیلات حداقل دیپلم و ۵ سال سابقه سرپرستی در کارخانجات یکنفر .
۲ـ فلز کار درجه یك (آهنگر)وارد به نقشه خوانی حداقل تحصیلات ششم ابتدائی یا معادل آن ۴ نفر
۳ـ مکانیك ماشین‌آلات صنعتی ۴ نفر
۴ـ برقکار وسائط نقلیه (باطری‌ساز)یکنفر
۵ـ کارمند دیپلمه ریاضی یا طبیعی باانجام خدمت سربازی ۳ نفر
۶ـ کارگر ساده ۵۰ نفر

داوطلبین واجد شرایط میتوانند همه روزه باستثناء ایام تعطیل از ساعت ۸ صبح الی ۲ بعد از ظهر با دردست‌داشتن مدارك لازمه به کارگزینی کارخانه واقع در غنی‌آباد شهرری مراجعه‌نمایند.

آگهی استخدام

شرکت گیلکان

جهت دفتر مرکزی خود افراد ذیل رااستخدام میکند .

۱ـ لیسانس حسابداری با ۲ سال سابقه‌کار
۲ـ حسابدار دیپلمه با ۵ سال سابقه کار
۳ـ ماشین نویس فارسی و لاتین با آشنائی به زبان انگلیسی که جوابگوی تلفن هم باشد.

متقاضیان به آدرس تهران خیابان تخت‌جمشید خیابان کیوان جنوبی پلاك ۶۷ طبقه ششم‌مراجعه فرمایند

تلفن ۶۶۶۴۳۵

آگهی استخدام

حسابدار

کارخانه قند شیروان و شت و صنعت مهدوی درنظردارد تعدادی بیست نفر دیپلم ریاضی واجد شرایط را که خدمت سربازی خود را انجام داده باشند برای کار در کارخانه قند شیروان استخدام مینماید .

داوطلبین در تهران به آدرس خیابان وزراء شماره ۲۱۶ شرکت قندشیروان و در شیروان بدفتر کارخانه و مشهد به تلفن ۴۳۴۷۸ مراجعه نمایند .

شرکت تولیدی قند شیروان قوچان و بجنورد
(سهامی خاص)

آگهی استخدام

شرکت گیلکان

برای اجرای ساختمان پروژه چوب و کاغذ گیلان واقع در کیلومتر ۳۷ جاده بندرپهلوی ـ آستارا افراد زیررا با حقوق مکفی استخدام مینماید .

۱ـ مهندس ساختمان‌باحداقل سه سال‌تجربه در کار های بتن‌آرمه .
۲ـ مترور با حداقل ۵ سال سابقه کار در ساختمانهای بتن آرمه .
۳ـ سرپرست کار های فلزی‌باحداقل ده‌سال تجربه در کار های فلزی .
۴ـ نقشه‌بردار درجه‌یك با حداقل ۵ سال‌تجربه
۵ـ نقشه‌کش مکانیکال باحداقل ۵ سال سابقه کار .
۶ـ نقشه‌کش سیویل با حداقل ۵ سال سابقه کار .

اشخاصیکه آشنائی به زبان انگلیسی داشته باشند ارجحیت خواهند داشت متقاضیان واجد شرایط خواهشمند است به خیابان تخت‌جمشید خیابان کیوان شماره ۶۷ ساختمان جنرال طبقه ششم مراجعه فرمایند . ۱ـ۳

تلفن ۶۶۶۴۳۵

IKO CABLE WORKS IRAN LTD.

Leading manufacturer of cables and wires for electrical & communication purposes.

WE ARE expanding and need a capable and dynamic person to take over our economic department as:

FINANCIAL MANAGER

The right candidate must have several years experience of general business accounting as well as cost accounting and budgeting. Knowledge of bank and tax regulations and a good command of English is also required.

The qualified applicants may contact either:

(a) at telephone Nos. 301274 – 30901, Mr. R. Neuendorf or Mr. M.T. Nader or

(b) deliver their written application along with educational certificate and work references to:

21 Foroughi (Sabt-Asnad) Ave., Tehran (4th Floor).

All applications will be treated in strict confidence.

ارتش شاهنشاهی ایران برای تامین کادر فنی متخصص در رشته الکترونیك تعدادی داوطلب پسریا دختر برای طی دوره همافری آموزشگاه فنی الکترونیك وابسته بدانشگاه پهلوی شیراز با شرایط وامتیازات مشروحه زیر میپذیرد :

۱ـ شرایط :
الف ـ تابعیت دولت شاهنشاهی ایران .
ب ـ متدین‌بیکی ازادیان اسلام ـ مسیحی‌ـ کلیمی ـ زردشتی .
پ ـ حداقل سن ۱۸ سال تمام و حداکثر ۲۴ سال و برای کسانیکه خدمت زیر پرچم را انجام داده‌اند ۲۵ سال تمام .
ت ـ داشتن گواهینامه دوره کامل‌دبیرستان در رشته ریاضی یاطبیعی.
ث ـ داشتن صحت مزاج و تناسب اندام برطبق گواهی بهداری‌نیروی زمینی‌شاهنشاهی
ج ـ نداشتن همسر و اولاد و کسان‌تحت تکفل .
چ ـ نداشتن پیشینه بد .
ح ـ سپردن تعهد خدمت بمدت ۱۱ سال ازتاریخ خاتمه تحصیل .
خ ـ موفقیت درآزمایشات ورودی که روزچهارشنبه ۴ر۴ر۵۴ انجام خواهد شد .
۲ـ مدت آموزش دو سال
۳ـ امتیازات :
الف ـ داوطلبان در طول مدت تحصیل‌در آموزشگاه شبانه‌روزی بوده وهزینه‌زیست وپوشاك نظامی آنان توسط ارتش‌شاهنشاهی‌تامین میگردد و مبلغ ۸۰۰۰ ریال کمک‌هزینه دریافت میدارند.
ب ـ داوطلبان دختردرصورتیکه وسائل‌زیست آنان آماده نباشد در مدت تحصیل‌برابر ارزش جیره هنرجویان پسر ماهیانه وجه نقددریافت خواهند کرد .
پ ـ هنرجویان پس‌ازاحراز موفقیت درآزمایشات نهائی بدرجه همافر سومی مفتخرو ماهیانه ۲۰۷۷۰ ریال حقوق و فوق‌العاده‌سختی خدمت دریافت داشته و با ترفیعات بعدی از حقوق برخوردار خواهند شد.
۴ـ داوطلبان میتوانند برای‌کسب اطلاعات‌بیشتر و ثبت‌نام با دردست‌داشتن فتوکپی گواهینامه تحصیلی و عین شناسنامه و ۲ قطعه‌عکس ۴×۳ ازتاریخ پخش‌این‌آگهی همروزه باستثنای روزهای تعطیل از ساعت ۱۰ الی ۱۲ تا پایان روز سه‌شنبه ۲۷ر۳ر۵۴ بیکی از حوزه‌های امتحانی مشروحه زیر مراجعه و ثبت‌نام نمایند.
تهران ـ بهآجودانی ستاد بزرگ ارتشتاران (خیابان کوروش کبیر ـ چهارراه قصر)
شیراز ـ به آجودانی مرکزپیاده (باغ‌تخت)
مشهد ـ به آجودانی لشکر ۷۷ پیاده
اصفهان ـ به آجودانی مرکز آموزش‌توپخانه و موشکها
کرمان ـ به آجودانی مرکزآموزش کرمان
۵ـ داوطلبانیکه مایل باشند از طریق‌مکاتبه‌ثبت‌نام نمایند باید مشخصات خود را برابر فرم زیر تکمیل نموده و به آدرس هریک ازحوزه‌های امتحانی که شرکت مینمایند ارسال دارند ضمنا داوطلبان مزبور باید قبل‌از تاریخ ۲۸ر۳ر۵۴ ساعت ۹ با دردست داشتن‌فتوکپی یاعین گواهینامه تحصیلی و عین شناسنامه و ۲ قطعه عکس ۴×۳ به حوزه مربوطه مراجعه و کارت ورودی خود را دریافت‌نمایند .

مشخصات داوطلبین همافری‌آموزشگاه فنی الکترونیك

۱ـ نام	۲ـ نام‌خانوادگی	۳ـ نام‌پدر	۴ـ شماره‌شناسنامه
۵ـ محل صدور	۶ـ تاریخ‌تولد	۷ـ محل سکونت	
۸ـ مدرکتحصیلی	۹ـ حوزه امتحانی انتخابی		
۱۰ـ آدرس دقیق داوطلب	۱۱ـ محل امضاء داوطلب		

توجه ـ فرمها باید به ترتیبی تکمیل و ارسال گردد که قبل‌از تاریخ ۲۸ر۳ر۵۴ به‌حوزه مربوطه رسیده باشد.
۱ـ۸ آ ـ ۱۵۳۳۶

آگهی استخدام

یک شرکت وابسته به دولت بمنظور تکمیل کادردفتری خود بهچند نفر دیپلمه ادبی‌که واجد شرایط زیر باشند نیاز دارد :

۱ـ دارا بودن دفترچه پایان خدمت وظیفه یا برگ معافیت دائم از خدمت .
۲ـ نداشتن سوء پیشینه کیفری
۳ـ حداکثر سن ۳۰ سال

متقاضیان واجد شرایط میتوانند فرم زیر را تکمیل نموده همراه با دو قطعه عکس ۴×۶ با پست سفارشی حداکثر تا تاریخ ۲۶ر۳ر۵۴ بصندوق پستی شماره ۳۴۳۷ ارسال دارند .
ازداوطلبان جهت شرکت در مصاحبه و آزمایش استخدامی کتبا دعوت بعمل خواهد آمد

نام و نام خانوادگی
شماره شناسنامه و محل صدور
تاریخ تولد　　تاریخ اخذ دیپلم
محل تحصیل　　نشانی کامل محل سکونت
تلفن　　م‌الف ۵۱۲۱

باحضور استاندار عصر رستاخیز:

مجریان انقلاب بیلان کار و فعالیت یکساله خودرا

بانجمن دمکراتیک استان گزارش دادند

محمود توانا استاندار گیلان: ما آنچه داریم از وجود شاهنشاه آریامهر رهبر عالیقدر و برکت انقلاب شاه و مردم است

روز پنجشنبه تالار اجتماعات انجمن استان گیلان شاهد شور وشوق فراوان وتلاش و گزارش وبیلان و کار یکساله مدیران کل ادارات مختلف استان گیلان در زمینه های عمرانی ، آموزشی ، بهداشتی و اجتماعی بود . مدیران کل با پوشه های پر از اسناد و مدارک و گزارشاتی که نمایانگر یک سال تلاش و کوشش آنها و همکارانشان در جهت پیشبرد هدف های انقلاب درسطح استان گیلان بود بخانه مردم آمده بودند آری آنها آمده بودند که حاصل یکسال کارو کوشش و تلاش و فعالیتو طرح وبرنامه های خود را در معرض افکارو قضاوت نمایندگان مردم بگذارندو از آنها بخواهند که چنانچه راهی بهتر و پیشروتر دارند در پیش پای آنان بگذارند . بله این راه انقلاب است ، این شیوه ملت های مترقی جهان است ، انقلابی که به رهبری رهبر خردمندو توانا و در اندیش و مبتکر در کشور کهنسال ما بوقوع پیوست . اوج گرفت وباقصی نقاط جهان رسیدو تحول عمیق و دگرگونی خاصی در شئون مختلف اجتماعی ما بوجود آورد.

آری این افراد از خدمتگزاران مردم و مجریان انقلاب در خانه مردم گردآمده بودند، تاپاسخگوی مردم در زمینه های مختلف باشندو انصافا نیز خوب و به حق ادای مطلب کردند . بیلان چندمیلیارد ریالی و پروژه های چند میلیون تومانی در زمینه آموزش، تغذیه شهریه دانش آموز ، برق ، آب، ساختمان ، نوسازی ، تامین مسکن بهداشت . همه و همه اینها محتوای گزارش و نتیجه اقدامات مثبت مدیران کل ، روسای ادارات کارکنان و کارگران ، و عوامل اجرایی طرح ها و پروژه ها بود .

سی و پنجمین جلسه انجمن استان گیلان باحضور جناب آقای محمود توانا استاندار استان گیلان، در تالار اجتماعات انجمن تشکیل گردید . در این جلسه معاون استانداری ، مدیران کل استان ، مسئولان اجرائی و برنامه ریزی و اکثریت اعضای انجمن استان شرکت داشتند .

فیوضی معاون استاندار طی سخنانی مجموعه اعتبارات وطرح های دردست اجرای سی شهرداری استان گیلان در سال های ۵۳و ۵٤ را اعلام داشتو افزود پروژه های عمرانی ۳۰ شهرداری استان ۱۹۰ میلیون ریال در سال ۵۳ مصرف گردید و درسال ۵٤ رقمی معادل ۲۸۰ میلیون پیشنهاد گردیده است . آنگاه رئیس دفتر بودجه وبرنامه استان گفت در سال ۵٤ اعتباری معادل ۸۰۰ میلیون ریال از محل طرح های خاص ناحیه‌ای برای گیلان اختصاص یافته است که با اجرای آن پیشرفت قابل ملاحظه‌ای در شئون اجتماعی استان بوجود خواهد آمد .

سپس مدیر کل آموزش و پرورش گیلان گفت در سال تحصیلی جاری آموزش و پرورش علاوه بر اعتبارات سابق اعتبار قابل توجهی نیز برای آموزش و تغذیه اختصاص داده شده و این اقدام بدنبال فرمان تاریخی شاهنشاه آریامهر در زمینه تحصیل رایگان فرزندان این آب وخاک بوده در سالی که گذشت بیش از سیصد هزار دانش آموز از تغذیه رایگان بهره‌مند گردیدند درمورد تحصیل رایگان و تغذیه بیش از یکصد میلیون تومان بر بودجه آموزش و پرورش افزوده شد در شهر رشت ۵٤ هزار متر مربع زمین برای مجتمع عظیم آموزشی که با اعتباری به مبلغ ۵۰ میلیون تومان در آن فعالیت ساختمانی خواهد شد و در سال گذشته ۲٤ هزار متر مربع زمین رایگان در شهرک گلسار رشت نصیب آموزش و پرورش گردید .

آقای مجیدی مدیر کل آموزش و پرورش

کوچصفهانی مدیر کل تربیت بدنی

مهندس ابراهیمی معاون سازمان آب و برق منطقه‌ای

مهندس شیبانی رئیس دفتر برنامه ریزی سازمان برنامه

افشاریان رئیس اداره کل آبادانی و شهرسازی

سپس مدیر عامل برق منطقه‌ای گیلان ،کار های عمرانی شرکت برق منطقه‌ای گیلان را باین شرح اعلام داشت :

در سال ۵۳ مجموع طرح‌هائی که عمل شده ۹۹۷ فقره بود که شامل ۱۲۷ کیلومتر خط ۲۰ کیلوولت هوائی و زمینی بوده است ، خط فشار ضعیف زمینی وهوائی ٤۵۸ کیلو متر و تعداد ترانسفورماتور های نصب شده ۱۸۲ دستگاهو قدرت ترانسفورماتور های نصب شده ۱۸۲ دستگاهو قدرت ترانسفورماتور ۳۵۷ کیلومتر بوده است، ضمنا مصرف برق در سال ۵۲ از ۱۹۳ میلیون به ۲۰۱ میلیون تجاوز داشته است و بیکبار مصرف برق درسال ۵۲، ۳۱ هزار کیلووات بوده در حالیکه در سال ۵۳ به ۵۰٤۸۸ کیلووات رسیده است هزینه اجرای این طرح در سال ۵۳ مبلغ ۹۵۵ میلیون ریال بوده است رقمی که سازمان برنامه در اختیار ما گذاشته ٦۵ میلیون تومان بود که ٤۰ میلیون تومان ازمحل بودجه عمرانی تامین و ۲۵ میلیون تومان از بودجه عملیاتی شرکت است ، طرح ۳۵ میلیون تومان از بودجه سال ۵٤ رادر سال ٤۳ با گرفتن مجوز هزینه کردیم ، اقداماتی نیز از طریق توانیر انجام شده است که در حال حاضر یک ترانسفورماتور ۱۳۲ هزار به ٦۳ هزار ، در پست قدیم شهر وصل شده است که سه روز قبل به زیر بار رفت، در پست جدید توانیر دو ترانسفورماتور ۱۲۵ مگاوات آمپر تا آخر سال طبق گزارشی که شرکت توانیر داده نصب خواهد شد ، گذشته ازاین دو توربین که هر کدام بقدرت ۲٤ مگاوات است و در کشور ژاپن تنظیم شده تا اواسط سال ۵۵ نصب و بکار خواهد افتاد. همچنین ۳۵ هزار کیلووات برق برای کارخانه کاغذ سازی در نظر گرفته شده است در رامسر نیز یک مولد برق ۳۵ هزار کیلوواتی نصب خواهد گردید.

فعالیت های دفتر مهندسی

آنگاه رئیس دفتر مهندسی استان برنامه‌های دردست اجرای استان رابااین شرح اعلام داشت : از اعتبارات طرح‌های خاص ناحیه‌ای سال ۵۳ جمعا ٤۳ میلیون ریال بدفتر مهندسی تفویض اختیار گردیده بود که در فصل های خدمات رفاهی، شامل مهدکودک، تاسیسات حفاظتی شهر ها ، سیل بند ها، دیوار های محافظ تاسیسات ، تسهیلات شهری ، شامل آسفالت ،بتون ریزی کوچه ها و خیابان ها ، ساختمان بخشداری در چهار نقطه ، مرکز پزشکی رشت ، تکمیل استادیوم های ورزشی که پیشرفت آن ۷۰٪ بوده ، علاوه برآن ۲۲ میلیون ریال صرف کارهای دولتی استان شده است از اعتبارات ماده واحده که ۱۵۸ میلیون ریال به دفتر مهندسی تفویض شده تاکنون یک قرارداد ۷۰ میلیون ریالی منعقد گردیده و از ۱۹ پروژه که از اعتبارات ماده واحده باید انجام شود تاکنون ۲٤ پروژه آن دردست اجراء است و بقیه بمناقصه گذاشته خواهد شد.

بهداشت برای همه

سپس معاون اداره‌کل بهداری استان گیلان برنامه های دردست اجراء و انجام یافته را باین شرح اعلام داشت :

اقدامات عمرانی انجام یافته که در سال ۵۲ بوسیله بهداری مرکز آماده شده است. ساختمان مرکز بهداری در طوالش با اعتبار ۲ میلیون و ٤۰۰ هزار ریال ، ساختمان مرکز بهداشت درمانی لوشان ورودبار از محل طرح ۳ میلیون و ٤۰۰ هزار ریال ، ایجاد ساختمان مرکز درجه ۵ شهری دوپزشکی شهرستان رشت بااعتبار حدود ۳ میلیون ریال ، ایجاد ساختمان مرکز پزشکی و درمانی درجه ۵ شهری ، یک پزشکی در بندر پهلوی از اعتبار ۳ میلیون ریال ، ایجاد ساختمان مرکز پزشکی و درمانی شیخوسلات ازمحل طرح مزبور با اعتبار ۲ میلیون و ٤۰۰ هزار ریال .

مراکزی که باید بوسیله تعاون و امور روستا ها انجام پذیرد بشرح زیر میباشد که ۸ مرکز پزشکی و درمانی هر یک بااعتبار ۲٫۷۵۰ میلیون و هزار ریال که تاکنون ۲ مرکز از ۸ مرکز تهیه شده است. ضمنا اعتباری در حدود ۱۲ میلیون ریال از محل انجمن برای خرید زمین بهداری رشت ، ساختمان بخش رادیو- لوژی آستارا با اعتبار ۵۰۰ هزار ریال که آماده بهره‌برداری است، ایجاد قسمتی از ساختمان امور اداری ، بیمارستان ریوی رازی رشت بمنظور استاندارد بیمارستان مذکور که از ۱۵ تختخواب به ۲۰۰ تختخواب با اعتباری نزدیک به ۱۳ میلیون و ۵۰۰ هزار ریال توسعه خواهد یافت. یافت .

آقای علیدوست معاون انجمن استان، ریاست جلسه را بعهده داشت.

تعاون امور روستاها

آنگاه مدیر کل تعاون و امور روستاها پروژه‌های دردست اجرای استان را اعلام داشت و افزود که اهم اقدامات عمرانی اجراشده و دردست اجرای اداره کل تعاون و امور روستا های گیلان در سال ۵۳ و متمم بودجه سال ۵٤ ازمحل طرح های خاص ناحیه‌ای انجام یافته بدین قرار است سال ۵۳ ، ۸٦ فقره طرح های تاسیسات زیر بنائی حوزه های عمرانی آبکنار ، لوندویل ، اسالم با اعتبار ۱۰۵ میلیون ریال اجرا و هفتاد درصد آن انجام وبقیه تا شهریور ماه به اتمام خواهد رسید.

۲- سی و سه فقره طرح های تاسیسات زیربنائی روستا های منفرد ، بقیه تا شهریور ماه به اتمام خواهد رسید ، همچنین ۵ فقره طرح های ساختمان مراکز درمانی و بهداشتی ، درمحل‌های پرمسر ، عمارلو ، کلیشم عمارلو از توابع شهرستان رودبار ، لوندویل ، آستارا ، چوگام رشت ، اکیان فومن با اعتبار ۱۵ میلیون ریال که ٦۰ در صد آن انجام و ٤۰ درصد بقیه تا شهریور ماه پایان می‌یابد در سال ۵٤ متمم بودجه ۵٤ ـ ۵۳ ، ۲٤٤ فقره طرح تاسیسات زیر بنائی روستا های منفرد با اعتبار ۱۲۳٤۵۰۰۰۰۰۰ ریال ۵٤ فقره طرح تاسیسات روستا های حوزه‌ای عمرانی با اعتبار ۵٦ میلیون ریال و همچنین ۱۳۳ فقره پروژه طرح تاسیسات زیربنائی روستا های منفرد با اعتبار ۱۲۵ میلیون و ۳۰۰ هزار ریال ۱۰۹ فقره تاسیسات زیر بنائی حوزه های عمرانی با اعتباری بمبلغ ۱۱٦ میلیون و چهار صد و بنجاه هزار ریال ۱۳ فقره طرح تکمیل ساختمان مراکز درمانی و بهداشتی با اعتباری بمبلغ ۹ میلیون ریال .

صنایع و کارهای دستی

رئیس اداره صنایع دستی استان اعلام داشت ۵٦۰ هزار تومان اعتبار در اختیار این سازمان قرار گرفته از این محل یک کارگاه در سیاهکل و یک کارگاه در قاسم آباد مناخته شده برای بافندگی پیشرفت عملیات آن ۸۰ درصد است وتا آخر خرداد بهره‌برداری از آن آغاز خواهد شد...

سپس نمایندگان انجمن استان بذکر نمونه هائی از سطح توقعات مردم روستانشین قبل از انقلاب و بالارفتن سطح انتظارات آنان بعد از انقلاب که با بهره گیری از وسائل ارتباط جمعی و پیدا کردن سواد بطرز شگرفی ترقی کرده پرداختند و اظهار امیدواری کردند که سازمان های اداری با فعالیت های بیشتر باتوجه بامکانات برای برطرف کردن نیازمندی های مردم سرعت بیشتری بخرج دهند چون حالا روستانشینها با تکنولوژی جدید دنیا آشنا شده دیگر از این اقدامات ارضاء نمیشوند و باید کار ها با دقت بیشتری انجام شود که احساس خسارت نکنند بعد نماینده هشتیر طوالش نیازمندی های آن منطقه را بعرض رساند که مدیر کل تعاون وامور روستا ها پیرامون رفع نیازمندی‌های ریز آن سازمان توضیحاتی دادند و اقلام و آمار رابعرض انجمن رساند و پروژه‌های عمرانی روستائی را به تفصیل بیان کرد وبه انتقاداتی که پیرامون کم کاریهای آن سازمان داده شده بود پاسخ داد.

در سال ۵٤ چهار صد پروژه روستائی خواهیم داشت که به همکاری های انجمن‌های دمکراتیک نیاز داریم به مشارکت شما نیاز داریم وامیدواریم که با همکاری های نزدیک تر بتوانیم پروژه‌های فوق را تا آخر سال جاری باموفقیت انجام دهیم.

سخنان استاندار

دراین موقع استاندار گیلان ضمن اظهار خوشوقتی از شرکت در جلسه انجمن استان اظهار امیدواری کرد که جلساتی با شرکت انجمن های شهر و شهرستان و استان باحضور مدیران کل و مسئولان اجرائی هر ماه یکبار تشکیل گردد. وی افزود بطوری که میدانید یکسال است که افتخار استانداری استان گیلان رابعهده دارم و دراین یکسال البته اقداماتی شده است از زمانی که تصدی استانداری را داشته‌ام مردم گیلان سه تقاضا از من داشتند یکی این که دانشگاه در گیلان تاسیس بشود دیگر مسئله چای و سدپل رود، دراین مدت کوتاه مسئله دانشگاه در یک سطح بسیار عالی حل شدو فکر میکنم دانشگاه گیلان بین تمام دانشگاه های ایران حتی دانشگاه تهران یک ستاره درخشنده‌ای باشد البته تماس های خیلی نزدیک با مسئولین امر داشتم رفت و آمد داشتیم و بحث و تبادل نظر میکردیم پیشنهاداتی دادم خوشبختانه نظرات بنده مورد قبول واقع شد عقیده من این بود که برای اولین بار دانشگاهی که احداث میکنیم بیائیم یک تعدادی استاد خوب بیاوریم و برای اولین بار در یک منطقه مملکت این استاد ها را مستقر کنیم.

استاندار گیلان افزود پس از بحث و تبادل نظرهائی با مسئولان مرکز هیئت‌های اعزامی دولت آلمان موافقت شد که سرویس تعلیماتی و آموزشی دانشگاه گیلان را کلا از بهترین دانشمندان آلمان فدرال در اختیار بگذارند و این واقعا موفقیتی است که برای دانشگاه گیلان بدست آمده است دویست هزار هکتار زمین برای دانشگاه چندروز پیش گرفتیم آقای مهندس روحانی وزیر کشاورزی کمال مساعدت را کردند و مسئله چای هم بطوری که میدانید بخوبی حل شد و احداث سد پلرود که بسیار مورد علاقه مردم رودسر بود مورد تائید وزارت نیرو و این قرار گرفت و مجری این طرح میباشد درمورد پلرود مهندسین مشاور سرگرم مطالعه هستند برای آب آشامیدنی همه شبکه های گیلان مهندسین مشاور برنامه وسیعی را در دست دارند برای خدمات شهری کمک های موثری صورت گرفته و فروشگاه تعاونی ، سردخانه ، سیلو داژ گردیده و یا سرگرم کار هستند.

آقای استاندار در باره سفر اخیر آقای نخست وزیر بگیلان گفت این سفر منشاء اثراتی بود که بعدا ذکر خواهد شد. آنچه در حال حاضر میتوانم بگویم، از جمله در لاهیجان موافقت کردند که ۱۰ میلیون ریال برای باشگاه دانشجویان لاهیجان اختصاص داده شد.

درباره مسکن ۲ هزار خانه قرار شد خیلی سریع ساخته شود.

در بندر پهلوی ۲۲ هزار هکتار زمین در زمین های ملی اعلام شده در غرب بندر پهلوی در اختیار مسکن وشهرسازی قرار گرفت تا برای خانه سازی در بندر پهلوی استفاده شود.

احداث خوابگاه برای دانشجویان در کاخ جوانان تصویب فرمودند که به وزارت مسکن و شهرسازی ابلاغ گردید. ازجمله یک میلیون ریال برای احداث ساختمان ۱۰۰ تختخوابی جهت دانشجویان غیر بومی اختصاص داده شد مقرر گردید در بندر پهلوی کاخ جوانان تاسیس شود. که دستور فوری آن به وزیر مسکن و شهر سازی ابلاغ گردید.

در باره ترافیک شهر رشت در بنا سازی آن و مشکلات موجود از نظر آمدوشد مردم دستور دادند از یکی از بانکها وام دریافت گردد و با مشارکت شهرداری یک خط کمربندی دائر شود.

یافت خزر مقرر گردید که این همکاری را داشته باشد. این نتیجه سفر آقای نخست‌وزیر بود.

آقای محمود توانا استاندار گیلان

آقای مهندس برادران مدیر عامل برق منطقه‌ای گیلان

آقای مهندس خاوباری مدیر کل تعاون وامور روستاها

آقای دکتر محمد پور معاون اداره کل بهداری استان گیلان

نماینده لنگرود درانجمن استان

مهندس فیوضی معاون استانداری:

★ بامر شاهنشاه آریامهر تمام سازمان ها در خدمت مردم هستند، هر پروژه‌ای در هر نقطه گیلان عمل شود چگونگی آن باطلاع اعضاء انجمن استان خواهد رسید

مهندس شیبانی رئیس دفتر برنامه ریزی سازمان برنامه :

★ طرحهای عمرانی براساس ضوابط تعیین شده در جهت پیشرفت کار مردم مصرف میشود

★ بودجه های عمرانی توانسته چهرهٔ شهر ها وروستاها را دگرگون سازد

مجیدی مدیر کل آموزش و پرورش استان گیلان :

★ یک میلیارد ریال بربودجه آموزش وپرورش استان افزوده شده است

★ ۳۰۰ هزار دانش آموز از تغذیه رایگان استفاده کردند .

★ ۵۰ هزار دانش آموز بیش ازسال گذشته در مدارس جذب گردید

★ شهریه در کودکستان ، دبستان ، دبیرستان ،مدارس راهنمائی،حرفه‌ای، صنعتی رایگان شد

★ در سالی که گذشت ۲٤ هزار متر مربع زمین رایگان گرفته شد

★ ۵٤ هزار متر مربع زمین برای مجتمع آموزشی خریداری شد

کوچصفهانی رئیس اداره کل تربیت بدنی :

★ احداث و تکمیل سالن های ورزشی، استادیوم ، انجام مسابقات ، توسعه و گسترش ورزش در سطوح مختلف تربیت بدنی جزئی از برنامه‌های اصلی مابود .

مهندس برادران مدیر عامل برق منطقه‌ای :

★ در سالیکه گذشت ٦۵۰ میلیون ریال اعتبار صرف تاسیسات برق گردیدو یک میلیارد ریال نیز اضافه اعتبار برای اجرای این منظور اختصاص داده شد .

★ احداث ۱۲۷ کیلومتر خطوط هوائی، زمینی بمنظور توسعه و گسترش برق رسائی در سطح استان .

★ افزایش برق بمیزان ۱٤۰ هزار کیلوات برای تغذیه کارخانجات کاغذ سازی ، ساختمان سازی ، آپارتمان سازی در شهرستان های هشتپر طوالش ـ رودسر و رامسر .

★ ایجاد پست تقویت برق رسانی به قدرت ۵۰ هزار آمپر در رودسر

مهندس ابراهیمی معاون سازمان آب وبرق منطقه‌ای :

★ ۱۲٫۵ میلیارد ریال در استان گیلان سرمایه‌گذاری شده است .

★ وظیفه ما آبرسانی برای فعالیت‌های کشاورزی و تامین آب آشامیدنی در سطح استان های گیلان، مازندران و گرگان است .

★ سد شهبانو فرح دگرگونی عجیبی ازنظر کشاورزی بخصوص کشت برنج در این منطقه بوجود آورده است

★ در برنامه پنجم ۱۲۳ هزار هکتار و ششم ۲٤۰ هزار هکتار از اراضی این منطقه باسیستم جدید زیرکشت خواهد رفت .

★ در دوساله اخیر ٤۸ هزار هکتار زمین برای کشت آماده شده است .

★ کارخانه کانال سازی با شرکت یک دولت خارجی در گیلان احداث خواهد شد .

★ با اجرای طرحهای کشاورزی سطح درآمد مردم بطور فوق‌العاده بالارفته است

★ دربرنامه پنجم ۷۵۰ میلیون ریال برای تاسیسات آب وبرق سرمایه‌گذاری خواهد شد .

مهندس خاویاری مدیرکل تعاون و امور روستا ها :

★ ۱۳۸ میلیون ریال درسالیکه گذشت صرف برنامه های عمرانی شده است

★ درسال جاری ۵٦۰ میلیون ریال از پروژه ناحیه‌ای و اعتبارات دیگر صرف اجرای ٦۵۰ پروژه جدید خواهد شد .

★ از ۲۹۰ میلیون ریال ماده واحده ۱٦۰ میلیون ریال آن پیاده شده است .

★ در سال ۵۳ هفتاد درصد پروژه‌ها انجام شده و سی درصد آن تا مهرماه تکمیل خواهد شد .

افشاریان ،رئیس اداره کل آبادانی و شهرسازی :

★ اقدامات لازم درجهت فاضلاب رشت، بندرپهلوی ، لاهیجان انجام گرفته است .

★ تامین مسکن از مهمترین اصل و برنامه کار ما را ترتیب میدهد .

★ ساختمان ۲۰ هزار واحد مسکونی برای طبقات مختلف مردم درنظر گرفته شده است .

★ در سال جاری طبق برنامه تنظیم شده ۷۰۰ واحد مسکونی درست خواهد شد

★ دربندر پهلوی ۲۸۰ دستگاه واحد مسکونی برای کارکنان بنادروکشتی‌رانی درست خواهد شد .

★ تکمیل شهربانی های رشت، آستارا، هشتپر طوالش و احداث خانه برای معلمان جزء کارماست

مهندس فتحی رئیس دفتر مهندسی استان :

★ از ٤۳ میلیون ریال اعتباری که به دفتر مهندسی اختصاص داده شده بنحو مطلوب بهره‌برداری شد .

★ کار های عمرانی کلا در حال توسعه و پیشرفت است و ۷۰ درصد آن انجام شده .

★ از ٦۹ پروژه عمرانی تاکنون ۲٤ پروژه آن بمناقصه گذاشته شده

دکتر محمدپور معاون اداره کل بهداری استان .

★ در توسعه و تکمیل درمانگاهها اقدام خواهد شد

★ درمان وتعمیم بهداشت جزئی از وظائف بهداری است

صوفی رئیس اداره صنایع و کار های دستی گیلان :

★ اقدامات موثری در جهت احیاء صنایع دستی گیلان انجام گرفته است.

★ گیلان سرزمین احساس و هنر و صنایع ظریفه و کار های دستی است.

نماینده لاهیجان در انجمن استان:

★ کمکهای دولت می تواند در تشویق کشاورزان توتونکار و سطح تولید آن موثر باشد .

★ جاده فومن و لنگرود تعریض شود تا از حوادث رانندگی کاسته شود

سید فاضل ناظمی نماینده لنگرود:

★ در لوله‌کشی آب آشامیدنی مردم لنگرود تسریع شود

★ نسبت بکار های عمرانی توجه بیشتری شود

نماینده هشتپر طوالش در انجمن استان :

★ در تامین روشنائی روستاهای حویق، وصال ، خلیفه‌آباد اسالم اقدام نمائید

★ به نیاز روستاها بیش از شهر باید توجه شود

دانشگاه تهران
دانشکده پزشکی رازی

آگهی پذیرش دانشجوی مامائی

آموزشگاه عالی مامائی دانشگاه تهران برای دوره (۳۱) تعدادی فارغ التحصیل پرستاری (که خدمت تعهدی خودرا انجام داده باشند) از طریق مسابقه می‌پذیرد.
ثبت نام از تاریخ شنبه ۲۸ تیر ماه ٥٤ ـ تا ۲۸ امرداد ماه ٥٤ (تاریخ انجام مسابقه هنگام ثبت‌نام آگاهی خواهدشد) داوطلبان برای کسب هر گونه اطلاع به آموزشگاه واقع در خیابان شاهرضا اول خیابان درختی یا تلفن ۷٦۰۰۰۳ مراجعه فرمایند .
م الف ۱ ز ۲

آموزشگاه عالی مامائی دانشگاه تهران

آگهی مزایده

شرکت دخانیات ایران ۲۸ قلم اجناس و ماشین‌آلات اسقاط وضایعات موجود در ادارات مرکزی خودرابشرح زیر :
۱ـ ماشین تراش نیم متری اسقاط ۲ـ ماشین بسته‌بندی ناقص ۳ـ فربرقی بزرگ و کوچک ٤ـ ماشین قدیمی سیب زمینی خلال وپوست‌کنی ٥ـ دستگاه چاپ نقشه ٦ـ ماشین اره مجمعه باپایه روسی ۷ـ ماشین اره‌تسمه لئوناردا ۸ـ ماشین چاپ سیلندری ۹ـ ماشین چاپ رنگی ۱۰ـ ماشین ته‌جعبه اشنوصد عددی ۱۱ـ ماشین باندرول دستی ۱۲ـ ماشین اره تسمه دومینیوم انگلیسی ۱۳ـ کاغذ گرافت فرسوده ۱٤ـ سیم وکابل ۱٥ـ حلقه بوبین ولوله بوبین ۱٦ـ خاک توتون آغشته به آب ۱۷ـ برگ سبز فاسد وسردمار ۱۸ـ خرده ورق روی ۱۹ـ تسمه آهنی غیر کلاف ۲۰ـ پوشال نجاری ۲۱ـ مقوای‌ده سانتی‌سفید ۲۲ـ خرده آهن آلات مخلوط باحلبی ۲۳ـ بوبین وته‌بوبین سلیفان ۲٤ ـ اسانس غیر قابل مصرف ٤ نوع ۲٥ـ تخته تفکیک شده صندوقی ۲٦ـ آهن آلات موجود در نازی‌آباد ۲۷ـ بشکه قیری خالی ۲۸ـ باطری فرسوده جرثقیل از طریق مزایده بفروش میرساند . علاقمندان شرکت در مزایده باید قبل از تسلیم پیشنهاد برای دریافت برگ مشخصات وشرایط مزایده به اداره اموال شرکت واقع در خیابان قزوین مراجعه و پیشنهاد خود را بارعایت کامل مفاد برگ شرایط بضمیمه یک نسخه از برگ شرایط مزایده امضاء شده تاساعت ۱٤ روز ۱٥ر٤ر٥٤ باداره دبیرخانه شرکت دخانیات واقع در خیابان ایرانشهر تسلیم نمایند . پیشنهادات رسیده در ساعت ده صبح روز ۱٦ر٤ر٥٤ در حضور کمیسیون مزایده در اداره اموال بازوقرائت خواهد شد .
شرکت دخانیات ایران

نیروی هوائی شاهنشاهی بامزایای فوق‌العاده برای آموزشگاه همافری داوطلب دختر میپذیرد

نیروی هوائی شاهنشاهی تعدادی داوطلب دختر برای تربیت در امور فنی هوائی و تحصیل در آموزشگاه همافری با شرایط و امتیازات زیر استخدام می نماید .
الف ـ شرایط :
۱ـ تابعیت دولت شاهنشاهی ایران و متدین بودن بیکی از ادیان ـ اسلام ، مسیحی ، کلیمی ، زرتشتی .
۲ـ داشتن گواهی‌نامه دوره کامل دبیرستان (ریاضی ـ طبیعی) و یادیپلم هنرستان (برق و الکترونیک) ، داشتن حداکثر سن ۲٤ سال (برای کسانی‌که خدمت وظیفه یا سپاهیگری را انجام داده‌اند ۲٥ سال) و داشتن صحت مزاج و تناسب اندام و نداشتن همسر و افراد تحت تکفل .
ب ـ حقوق و مزایا :
۱ـ هنرجویان در مدت دو سال تحصیل در صورت تمایل شبانه‌روزی بوده و علاوه براینکه هزینه‌ای متحمل نمیشوند در سال یکم ماهانه ۱۰٥۰۰ ریال و در سال دوم مبلغ ۱۱۷٥۰ ریال حقوق دریافت خواهند داشت و پس از احراز موفقیت در آزمایشات پایان‌دوره بدرجه همافر سومی مفتخروبرابرقانون از ترفیعات بعدی بهره‌مند میگردند .
۲ـ اولین حقوق و مزایا پس از پایان دوره در مرکز ۳٥٥۳۰ ریال و در خارج از مرکز ٤۹۸۱۰ ریال خواهدبود.
۳ـ همافران از مزایائی نظیر پس‌انداز تامین آتیه که با کمک وزارت‌جنگ مبلغ آن در صورت ۲۰ سال خدمت بالغ بر ۲۷٦۰۰۰۰ ریال می گردد ، وام مسکن با شرایط مناسب امکان استفاده از خانه‌های سازمانی درمان رایگان خود و خانواده، خرید از فروشگاه‌های ارتش با تخفیف قابل ملاحظه و اعزام بدوره های خارج از کشور بهره‌مندو یا آموزش عالی تخصصی که فرامیگیرند پس‌از خاتمه تعهد اولیه‌چنانچه به‌ادامه خدمت مایل نباشند با معلوماتی که در نیروی هوائی شاهنشاهی اندوخته‌اند، آینده روشنی خواهند داشت .
داوطلبان برای استفاده از موقعیت وثبت‌نام می‌توانند باعین مدرک تحصیلی وفتوکپی آن شناسنامه (عکس‌دار) ودوبرگ فتوکپی آن و۲۲ قطعه عکس ٤ × ۳ تاتامین احتیاج همه‌روزه باستثناء تعطیلات رسمی از ساعت ۷ الی ۱٤ در تهران بفرماندهی آموزش های هوائی واقع درخیابان دماوند ایستگاه فرودگاه ودر شهرستانها به‌پایگاهها، ایستگاه‌های هوائی وتیم های سیار اعزامی مراجعه نمایند .
م الف ۳٦٤۱

آگهی خرید تابلو مسی از طریق مناقصه

بانک سپه تهیه و نصب ۱۲۰ دستگاه تابلوی سردرب شعب خودرا باحروف مسی یک میلیمتری خارجی بصورت قوطی شده توخالی طبق نمونه منصوبه برسردرب‌شعب‌نوسازی شده بانک بمناقصه میگذارد :
۱ـ پیشنهاددهندگان باید معادل ٥٪ (پنج‌درصد)مبلغ پیشنهادی رانقدا بعنوان سپرده شرکت درمناقصه به حسابجاری شماره ۲٦۹۱ اداره کل کارپردازی دربانک سپه شعبه مرکزی پرداخت ویاضمانت‌نامه بانکی معادل مبلغ مزبور تهیه و رسید پرداخت وجه یاضمانت‌نامه را ضمیمه پیشنهادخود نموده ودرپاکت لاک‌ومهر شده‌تاساعت۹ صبح روز چهارشنبه ۲۱ر۳ر٥٤ بدفتر اداره کل کارپردازی تسلیم نمایند .
۲ـ پیشنهادات درساعت۱۰ صبح همان روز ۲۱ر۳ر٥٤ بازوقرائت خواهد شد و حضور پیشنهاددهندگان درجلسه مناقصه آزاد بوده و بانک دررد ویاقبول یک یاکلیه پیشنهادات مختاراست .
۳ـ به‌پیشنهادات فاقد سپرده و مبهم ومشروط و همچنین پیشنهاداتیکه بعدازموعد مقرر برسد ترتیب اثرداده نخواهد شد .
٥ـ در صورتیکه برنده مناقصه از انجام معامله خودداری نمایدسپرده‌بنفع بانک ضبط خواهد شد
٦ـ پرداخت هرگونه مالیات و عوارض بعهده برنده مناقصه‌خواهدبود
۷ـ عدم حضور پیشنهاددهنده مانع اقدامات بانک و قرائت پیشنهاد نخواهد بود
۸ـ مدت تحویل اقلام مورد مناقصه حداکثر ۳ماه بتدریج بشرح مندرج در قرارداد منعقده خواهدبود
ضمنا تابلوهای مورد مناقصه در دوسری بزرگ ومتوسط می‌باشد که حروف فارسی تابلوبزرگ ۲۰ر۳متر وحروف لاتین ٤۰ر۲ متر وتابلو متوسط حروف فارسی ۷۰ر۲ مترولاتین ٤۰ر۲ مترخواهد بود .

بانک سپه
اداره کل کارپردازی

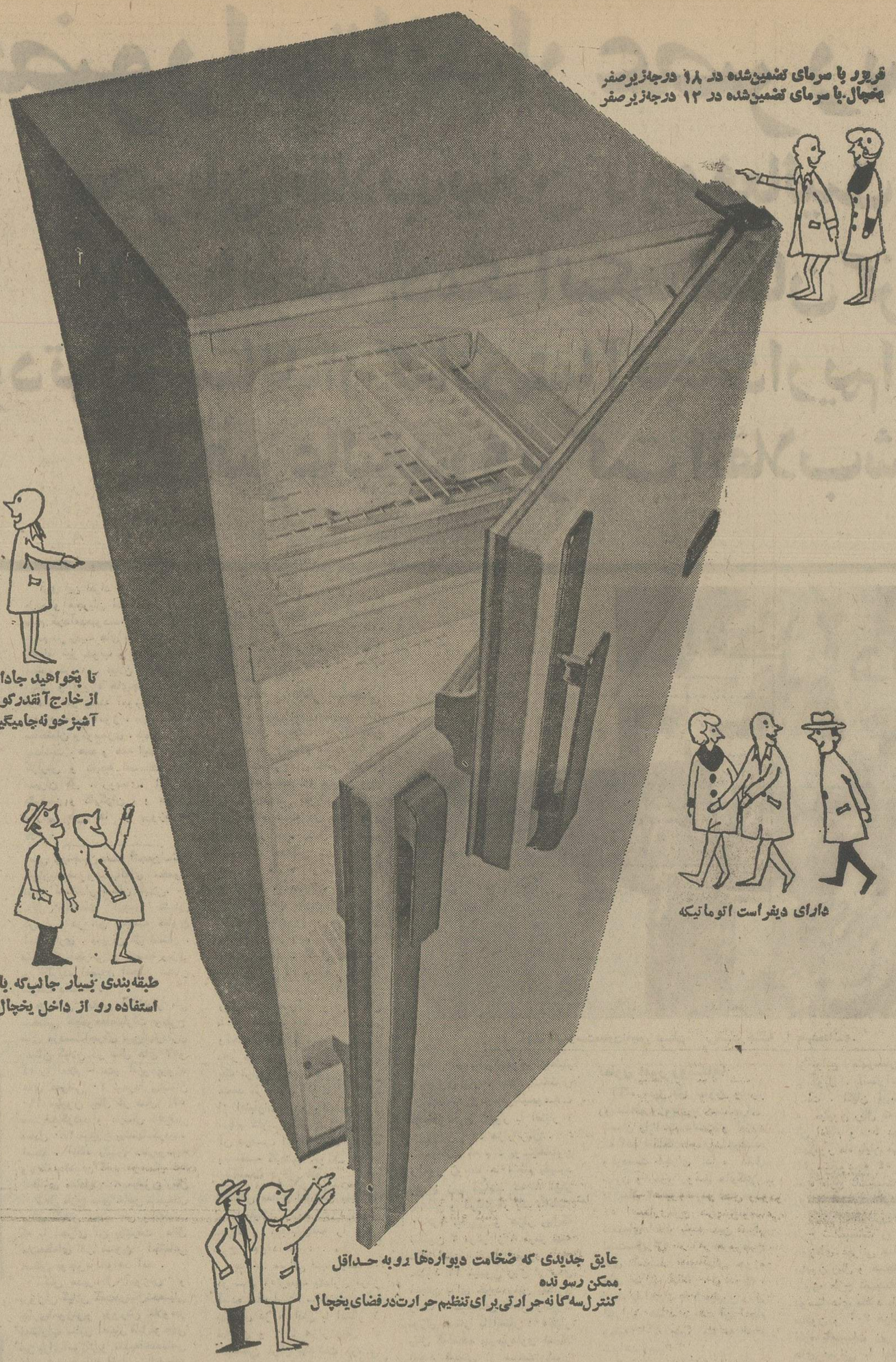

ره آورد آردل از ایتالیا

یخچال آریستون

آردل اینک یخچال فریزر جدید آریستون محصول یکی از بزرگترین و مدرن‌ترین کارخانه های سازنده لوازم خانگی جهان را عرضه میدارد .
مشکل کمی جا در آپارتمانها مسئله‌ای جهانی است و آریستون با استفاده از تکنولوژی جدید این مسئله را برای شما حل کرده است . عایقهای جدیدی که در این یخچال فریزر بکار رفته ، دیوارهای بدنه آنرا بحداقل ممکن (از ۳ تا ٥ سانتیمتر) رسانیده‌است تا با اشغال کمترین فضا در آپارتمان شما بیشترین فضا را برای نگاهداری غذا در اختیارتان قرار دهد .
یخچالها و یخچال فریزرهای آریستون با دیفراست اتوماتیک و تیمه اتوماتیک وکنترل سه‌گانه برای تنظیم سرما درداخل یخچال با طبقه‌بندی راحتی که باعث میشود حداکثر استفاده را از فضای داخل یخچال بکنید یخچالی است که سالهای سال شما را راضی میکند . مخصوصا که سرویس منظم آردل همیشه در اختیار شما است.

یخچال فریزرهای آریستون در دو نوع عرضه میگردد:
■ دودر ـ با دیفراست اتوماتیک ـ در مدلهای ۸/٥ و ۱۰/٥ فوتی ـ سرمازائی تضمین شده ۱۸ درجه زیر صفر
■ یک در با دیفراست تیمه اتوماتیک ـ در مدلهای ۵/۵ و ۷/۵ و ۸/۵ فوتی سرمازائی تضمین شده ۱۲ درجه زیر صفر

ره آورد آردل از ایتالیا
یخچال آریستون
ARISTON

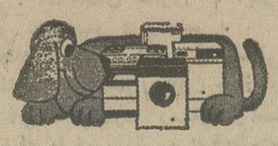

برای اطلاعات بیشتر عکاسی این فریزر را برگنید و به آدرس شرکت مهامی آردل صندوق پستی ۴۴۳ تهران ارسال دارید
نام و نام فامیل
آدرس
شهر
تلفن

آردل ARDEL
لوازم منزل HOME APPLIANCES
تهیه کننده مطمئن‌ترین لوازم منزل

برادران مارکس

جری لوئیس و دین مارتین

۱۸ سال از مرگ هاردی و ۱۰ سال از مرگ لورل میگذرد ، اما هنوز مردم آنها را فراموش نکرده‌اند

کمدین های قبل از جنگ هنوز ما را میخندانند

در طول تاریخ سینما ، فیلمهای «کمدی» همواره در ردیف مردم‌پسندترین و یا نفوذترین آثار سینمائی قرار داشته‌اند . از این‌رو درگه‌های اصیل این سبک ارزنده سینما ، به زمینه های انسانی و بسیار آموزنده بر میخوریم که فیلمهای دوران صامت ، نمونه بارز آنهاست .

کمدیهای دوران صامت، دور نمایی از زندگی و حیاتی شادمانه را ـ که هنوز به مظاهر تمدن گسترده ماشینی نیالوده است ـ به تماشا میگذارند که هنوز هم خاطره آنها بیاد ماندنی است .

عنصر اصلی این حقیقت، در عاملیت تصویری فیلم های این دوره نهفته است، «دوره طلائی» سینما که هنوز کلمات، جای تصویر ـ بعنوان تنها زبان سینما ـ را نگرفته بود .

واقعیت این است که از دیدن این فیلمها و حرکات شیرین و جذب ـ کننده هنرپیشگان کمدی، می‌خندیم و این ، خنده‌یی است واقعی و از ته دل ، شادی و سروری است روشن و بی غل و غش .

«لورل» و «هاردی» یکدیگر را خیلی دوست داشتند و درخارج از محیط سینما نیز دوستان صمیمی خوبی برای یکدیگر بودند ، سرانجام پس از سال ها فعالیت بی‌وقفه در سینما، هاردی در ۷ اوت ۱۹۵۷ ولورل در ۲۳ فوریه ۱۹۶۵ فوت کردند

چارلی چاپلین ، لورل و هاردی، برادران مارکس ،بودابوت و لوکاستلو ، هنوز ما را آنچنان می‌خندانند که انگار در سال‌های قبل از جنگ زندگی میکنیم و این، یادگاری از شادی ها و بی‌خبری های از دست رفته سال های پیش است ، سال هائی‌که هنوز «ماشین» ، میان انسان و طبیعت فاصله نینداخته بود .

در فیلم‌های کمدی دوران صامت و سال‌های نخست‌سینمای ناطق ، «هنرپیشه» جا و مکان خاصی در فضای فیلم داشت و نیم بیشتر این فضا را بخود اختصاص میداد و در این میان، زوج های کمدی تقریبا همه این فضا را پرمیکردند.

۱۸ سال از مرگ هاردی و ۱۰ سال از مرگ لوکاستلو میگذرد، اما هنوز یاد اینان ، از خاطره ها نرفته است وهربار که فرصت تماشای فیلم های این زوجها دست میدهد ، تماشاگر باز هم می‌خندد، خنده‌یی باهمان صداقت سال‌های قبل از جنگ ...

بسیاری از زوجهای کمدی، در زندگی خصوصی خود و در بیرون از پرده سینما نیز بایکدیگر صمیمیت خاصی داشتند و این ، به نشانه آنست که در آن سال ها ، سینما بازندگی روزمره مردم عادی فاصله‌یی نداشت .

آنچه در زیرمی‌آید ، یادی است از زوج های معروف سینمای کمدی که :

ـ چگونه ، پرهیاهو آمدند و آرام و بی‌هیاهو باپرده‌سینما وداع گفتند .

«لورل» و «هاردی»، مطمئنا بهترین زوج کمدی در تاریخ سینما بودند . آنها کار خود را بابازیهای پانتومیم در تئاتر ها آغاز کردند و بتدریج، به یک خط اصلی کمدی دست یافته و روش خاصی رادر پیش گرفتند و سال های سال با موفقیت‌بر صحنه تئاترو سینما درخشیدند.

استانلی لورل در ۱٦ ژوئن ۱۸۹۵ در الورسون انگلستان بدنیا آمد . اوسه‌بار ازدواج‌کرد اما فقط یک دختر بنام «لویس» ازاو باقی ماند.

اولیور هاردی، در ۱۸ ژانویه ۱۸۹۲،در آتلانتای جورجیا بدنیا آمد. او دوبارازدواج کرد و بچه‌یی نداشت .

لورل و هاردی جمعا در ۱٦۹ فیلم مشترک کمدی بازی کردند و جالب اینجاست که هرگز ، هیچکدام از این فیلمها یک موضوع تکراری نداشتند . وهر فیلم ، موضوع تازه وخنده‌آور تری را ارائه میداد .

آشنائی آنها ، بدینگونه آغاز شدکه‌لورل ،فیلمی را کارگردانی میکرد که هاردی نیز درآن بازی داشت. در یکی از صحنه های فیلم، یک بازوی هاردی دراثر آتش سوزی سوخت و لورل، بخاطر او فیلم را متوقف کرد و همین، دوستی عمیقی میان آنها بوجود آورد و دونفری تصمیم گرفتند تشکیل یک تیم کمدی بدهند وفیلم های کمدی بسازند.

رکورد در هالیوود

زوج کمدی معروف دیگر «بودآبوت» و «لوکاستلو» بودند . اینها هر دو در نیوجرسی متولد شده‌اند «بودآبوت» و «لوکاستلو» ، در شوهایی که در هالیوود اجرا میشد، شرکت داشتند و از آنجا باهم آشنا شدند . دوستی آنها نیز از همانجا آغاز شد واین ، زمانی بود که هالیوود در حال رکودو کم‌کاری بود.درچنین‌اوضاعی، فیلم های کمدی این دوکمدین، تحولی تازه در هالیوودایجاد کرد و تماشاگران ، شوق زیادی برای دیدن فیلم های‌این دو نشان میدادند . در آنزمان بود آبوت ولوکاستلو ، بهترین زوج کمدی سینما به شمار میرفتند .

آخرین فیلمی که این دوبا هم بازی داشتند، فیلم «بامن برقص، هانری» بود که در سال ۱۹۵۹ نمایش داده شد. آن‌دو ،درخارج ازمحیط سینما نیز با یکدیگر دوستان صمیمی بودند و هر کاری که یکی از آنها میکرد، دیگری نیز همان کار را انجام میداد ، ازاین‌رو مردم هالیوود به آنها لقب دوقلو های کمدی داده بودند.

«لوکاستلو» در ۳ مارس ۱۹۵۹ در اثر سکته قلبی درگذشت و «بودآبوت» بهترین دوست خود را تنها گذاشت .

بودآبوت از آن پس ، رغبت کمتری به‌کار های هنری نشان داد .

برادران مارکس

برادران مارکس که پنج‌برادر هستند،همگی در نیویورک بدنیا آمده‌اند . پدر آنها خیاط بود. هرپنج نفر آنها بایکدیگر به‌تئاتر و سینما پیوستند و مشوق‌آنها، مادرشان بود . که خود مدتها در صحنه تئاترو سینما درخشش داشت .

ازمیان پنج برادر مارکس ، سه‌تای آنها ، یعنی چیکو ، هارپو و گروچو ، گروه‌معروف کمدی برادران مارکس رابوجود آوردند. دو برادر دیگر آنها ، زیوو گامو ، ابتدا با سه برادر خود شروع بکار کردند ولی‌پس از مدتی، راه خود را جداکردند وهریک راه مستقلی را در سینما در پیش گرفتند . اولین فیلم مشهور این سه برادر ، فیلم «نارگیل» بود که موفقیت زیادی بدست آورد و باعث شهرت‌آنها درمیان مردم جهان شد .

این سه برادر از لحاظ قیافه و حرکاتی‌که انجام‌میدادند کاملا متفاوت بودند بهمین دلیل همبود فیلمهای کمدی آنها بسیار جالب از کار درمی‌آمد .

چیکو ، ولخرج ترین فرد خانواده بود. او اگر روزی ده هزار دلار هم داشت همه آنها را یکروزه خرج میکرد .

هارپو ، که در فیلم ها نقش آدمهای لال را بازی میکرد، در خارج از صحنه نیز ازهمه ساکت‌تر و آرام‌تربود .خودش میگفت: برادرانم نمی‌گذارندمن در صحنه حرف بزنم ، چون در آنصورت معلوم میشودکه من از همه عاقلتر هستم !

گروچو که در فیلم ها عاقلتر از دیگران بود،دربیرون ازسینما ازخلقی تند و پرجنب و جوش برخوردار بود. او یک نوازنده خوب گیتار نیز بشمار میرود . از میان این گروه اکنون فقط گروچو زنده است که ۸۳ سال دارد .

هارپو در سپتامبر ۱۹٦٤ و چیکو دراکتبر ۱۹٦۱ فوت‌کردند.

کمدی شیرین

باب‌هوپ وبینگ‌کرازبی ، یکی دیگر از زوجهای موفق کمدی بوده‌اند که مدتها صحنه های سینما و تاتر را در اختیارخود داشتند .

باب هوپ ، بینگ کرازبی را در ۱۹۳۲ در نیویورک ملاقات کرد . در آن موقع باب درتئاتر معروف «کاپیتال» بازی میکرد و بینگ در رادیو آوازمیخواند . این ملاقات،آغاز دوستی‌صمیمانه آنها بود که هنوز هم ادامه‌دارد.

دوماه بعد از اولین ملاقات آنها، بینگ در تئاتر کاپیتال به باب پیوست و در آنجا با اولین نمایش خود،چنان موفقیتی‌بدست آوردند که غیر منتظره بود.

در سال ۱۹٤۰ ، استودیو پارامونت از آنها برای بازی‌در فیلم «راه سنگاپور» دعوت کرد واین فیلم باعث شد که میلیون ها نفر در سراسردنیا،با تماشای کمدی شیرینی که آنها ارائه‌داده بودند با صدای بلندبخندند.

شایعات وجدایی

زوج کمدی «جری‌لوئیس» و «دین‌مارتین» درسال ۱۹٤٦ بطور اتفاقی و ملاقات آنها در شهر آتلانیک بوجود آمد.

باب هوپ و بینگ کرازبی

بودابوت و لوکاستلو

در آن موقع ، «جری» «یک کلوپ معروف ،برنامه های‌زیادی اجرا میکرد تا اینکه صاحب کلوپ برای بازی نقش مقابل جری، دین‌مارتین دوست صمیمی او را انتخاب کرد . بدین‌ترتیب آنها سالها نقش کمدی مقابل یکدیگر را در شوها و در فیلم هابازی میکردند و طی این سال ها همه جا با یکدیگر بودند و هرگز ازهم جدانمیشدند تا اینکه درسال ۱۹۵٤ ، شایعاتی که در افواه رواج پیداکرده بود ،باعث اختلافاتی میان آنها شد و دو سال بعد، از یکدیگر جداشدند و هرکدام براه خود رفتند .در این موقع ، هر دو بشهرت و ثروت کافی رسیده بودند .

جری به‌کار سینمائی پرداخت و دین، به صفحه پرکنی و کاردر کلوپهای شبانه مشغول شد . اکنون هردوی آنها زندگی‌خوب وآرامی دارند و ثروت هر کدامشان ، میلیونها دلار است ولی اینرو که به کمک هم به اینهمه ثروت و موفقیت دست یافته‌اند حالا هرگز دوست‌ندارند یکدیگر را حتی‌برای چندلحظه هم شده ملاقات کنند !

آگهی مزایده نوبت‌دوم

بانک تعاون کشاورزی ایران‌شعبه دامغان ششدانگ یکقطعه زمین (که در آن احداث چاه عمیق شده) بمساحت دوهزار متر مربع بشماره ۲۵۲ فرعی تفکیک‌شده ازاراضی قریه‌شمس‌آباد بشماره ۲۷ اصلی بخش ۲ دامغان با کلیه مستحدثات واقع درآن شامل چاه عمیق‌وموتور و تلمبه مستعمل‌وساختمان موتورخانه ومخزن‌گازوئیل که سند انتقال آن بشماره ۲٦۸۳٦ مورخ ۱۸ر۸ر۵۳ دفتر سه دامغان بنام بانک صادر شده است از طریق مزایده کتبی و با رعایت شرایط زیر بفروش میرساند .

۱ـ داوطلبان باید مبلغ ۱۰۷۵۰ ریال بعنوان سپرده بصورت وجه نقد ویا ضمانتنامه بانکی مورد قبول بانک بصندوق شعبه تودیع ورسید آنرا در دو نسخه دریافت و یک نسخه از آنراباقید اینکه درصورت برنده شدن چنانچه از انجام معامله عدول نماید بانک حق دارد مبلغ سپرده را بنفع خود ضبط کند ضمیمه پیشنهاد خودنموده وحداکثر تاآخروقت اداری روز شنبه چهاردهم تیرماه ۵٤ بدفتر شعبه‌تسلیم ورسید دریافت دارند .

۲ـ سپرده نفر اول ودوم برنده مزایده تا انجام معامله نزد بانک باقی خواهد ماند تادر صورت انصراف برنده مزایده از انجام معامله‌سپرده وی نیز بنفع بانک ضبط خواهد شد .

۳ـ به پیشنهاد مشروط ومبهم وهمچنین پیشنهادات فاقد قبض سپرده ونیز پیشنهاداتیکه خارج از موعد مقرر تسلیم گردد ترتیب‌اثر داده‌نخواهدشد .

٤ـ پیشنهادات واصله در ساعت ۱۰صبح روز دوشنبه ۱٦ تیرماه ۵٤ در کمیسیون مزایده که در محل شعبه تشکیل میگردد باز وقرائت خواهدشدحضور پیشنهاد دهندگان ویانمایندگان آن در جلسه مزایده آزاد است .

۵ـ نتیجه مزایده حداکثر ظرف مدت دو ماه از تاریخ تشکیل کمیسیون مزایده بمبرنده مزایده ابلاغ خواهد شد و برنده مزایده‌موظف است پس از ابلاغ از طرف بانک ظرف مدت ده روز برای انجام معامله دردفترخانه‌ایکه بوسیله بانک تعیین میشود حضور بهمرساند و ضمن پرداخت نقدی بهای مورد مزایده سند انتقالرا امضاء نماید .

٦ ـ بانک در رد یک یا کلیه پیشنهادات مختار است .

۷ـ کلیه هزینه‌های‌مربوط بمعامله ازقبیل ثبت پیمان و مالیات و عوارض وغیره به عهده برنده مزایده خواهد بود .

۸ـ شرکت داوطلبان خرید در مزایده و دادن پیشنهاد بمنزله قبول اختیارات بانک می باشد .

م‌الف ٤۳۲٦

آ ـ ۱۷۷۰٤ بانک تعاون کشاورزی ایران ـ شعبه‌دامغان

تابستان امسال با نصب دایو و سرسره‌های فایبرگلاس ـ

ایران اکتیو

درکنار استخر لذت و تفریح خود را چند برابر کنید

حمام سونا خانوادگی
برای نصب درمنازل ، ویلاها وهتلها .
با متخصصین ما مشورت نمائید .

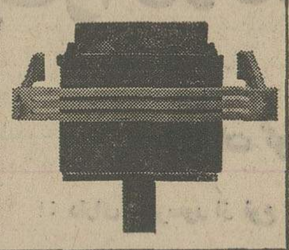

دوچرخه‌ثابت‌ورزشی
برای کم کردن وزن و
فرم دادن بدن
در انواع مختلف

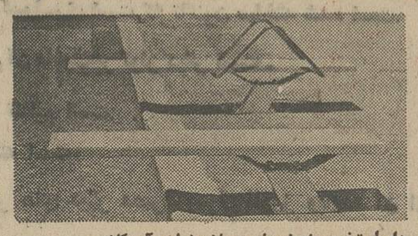

دایواستخر درانداره‌های مختلف (ساخت آمریکا)

سرسره مخصوص استخر
برای نصب واستفاده در کنار استخر (ساخت آمریکا)

فروشگاه مرکزی : خیابان پهلوی دوراهی یوسف آباد
ساختمان ایران اکتیو ـ تلفن های : ۸ـ۶۲۳٦۰۷
فروشگاه شماره ۱ : خیابان پهلوی چهارراه امیراکرم
ساختمان کاشانی ـ تلفن های : ٦٦۱۷٦۵ ـ ۲۸۰۸۱
در شهرستانها به نمایندگی های ایران‌اکتیو مراجعه گردد .

آگهی استخدام کارمند غیر نظامی

اداره لجستیکی هلیکوپتر های نیرو های مسلح شاهنشاهی تعدادی کارمند غیر نظامی بامدارک تحصیلی بشرح زیر باتوجه به‌بند(ب) ماده (۵) قانون استخدام نیروهای مسلح شاهنشاهی جهت خدمت دراصفهان استخدام مینماید داوطلبان واجد شرایط می‌توانند بادر دست داشتن مدارک خواسته شده وبرگ خاتمه خدمت یا معافیت دائم همه روزه از ساعت ۷ الی ۱۵ر۳۰ به پادگان هوانیروز مراجعه نمایند .

ردیف عنوان شغل	تحصیلات مورد نیاز	سایر شرایط
۱ـ مترجم	لیسانس زبان انگلیسی	آشنائی کامل به زبان انگلیسی و ترجمه
۲ـ متخصص امور کتابداری	لیسانس امور اداری	تجربه در امور اداری
۳ـ کتابدار	لیسانس کتابداری	تجربه در کتابداری
٤ـ خلبان آزمایش کننده	لیسانس	تجربه در خلبانی هواپیماهای بال ثابت وبال متحرک
۵ـ مشاغل موردنیاز	لیسانس مدیریت بازرگانی	تجربه در عمل آوردن اطلاعات مربوط به تدارکات
٦ـ مشاغل مورد نیاز	دیپلم کامل متوسطه	تجربه در تدارکات ،کنترل موجودی انباره امور مکانیکی‌امور نگهداری
۷ـ راننده	حداقل تحصیلات ششم ابتدائی	گواهینامه رانندگی پایه یك
۸ـ نگهبان	ششم ابتدائی	

توضیح : ۱ـ کسانیکه به زبان انگلیسی آشنائی کامل داشته باشند در شرائط مساوی ارجحیت دارند .

م‌الف ۲٦۳۹

آ ـ ۱٤۱۱۲

احیای معماری اصیل ایران

فقط با

سرامیک البرز

تلفن ۳ ـ ۸۳۵۷۲۲

آگهی

چون قرار است در وضع انبار های توشه راه‌آهن تهران از لحاظ ساختمانی تجدید نظر به عمل آید لذا از صاحبان کالاهای تجارتی و متفرقه که‌بارآنهادرانبار توشه تهران میباشدخواهشمند است هرچه زودتر جهت ترخیص محمولات خود اقدام فرمایند .

راه آهن دولتی ایران

آ ـ ۱۷۷۸۵

تاریخ ۲۳ر۱ر۵۴

آگهی تجدید مناقصه شماره ۲۰

فرماندهی لجستیکی نیروی زمینی شاهنشاهی ده قلم‌اجناس مشروحه زیر را

۱ـ زغره ساخته شده کلاه خدمت
۲ـ سیم کلگی کلاه خدمت
۳ـ سیم کلاگی کلاه کاسک
۴ـ زغره ساخته شده کلاه کاسک
۵ـ نقاب رویه اسفنجی
۶ـ فنر جلوی کلاه
۷ـ متوای خارجی
۸ـ تسمه جلو و عقب سگکدار سفید
۹ـ تسمه جلوو عقب‌سگکدار مشکی
۱۰ـ آستری ساخته شده طبق نمونه و مشخصات موجود

بتعدادی که در برگ شرایط معامله مندرج است .

از طریق مناقصه خریداری مینماید .

پیشنهاد دهندگان میتوانند با مراجعه به دفتر انتظامات فرماندهی لجستیکی نیروی زمینی شاهنشاهی و ملاحظه نمونه اجناس و دریافت برگ شرایط و مشخصات معامله پیشنهاد خود را طبق مفاد مندرج در شرایط معامله تنظیم و تاساعت ۱۲ روز یکشنبه ۱۱ر۴ر۵۴ر به دفتر انتظامات فرماندهی لجستیکی تسلیم نمایند .

م‌الف ۵۳۰۱

فرماندهی لجستیکی نیروی زمینی شاهنشاهی

شماره ۴۱۷۲ ـ ۱۱ر۳ر۵۴

آگهی مزایده نوبت اول

شهرداری بوشهر .باستناد ماده ۱۱ قانون نوسازی و عمران شهری تعداد یازده پلاک زمین جای خانه که مشخصات آنان در واحد نوسازی شهرداری موجود است و صاحبان آنان مشخص نیستند ودارای پلاک های شماره ۳۱۳۵و ۳۰۹۴ و ۲۹۰۵ و ۲۹۰۶ و ۲۹۱۶ و ۳۰۶۱ و ۳۰۴۷ و ۲۹۷۳ و ۳۱۴۱ و ۴۷۷ و ۲۸۷۷ که که کلا دربخش یک بوشهر می‌باشد که‌از سال ۴۶تاکنون مالکین یانمایندگان یا قائم‌مقام قانونی آنها برای پرداخت عوارض نوسازی مراجعه ننموده‌اند بمقائم مقامی صاحبان املاک فوق . پلاکهای ذکر شده را بمزایده میگذارد خریدارانیکه قصد خرید هر یک از قطعات مورد مزایده رادارند میتوانند بواحد نوسازی شهرداری مراجعه و ضمن گرفتن مشخصات هر یک‌از پلاک های فوق‌در صورت تمایل پیشنهاد خریداری خود را از تاریخ نشراین آگهی بمدت پانزده روز بواحد نوسازی شهرداری تسلیم نمایند تا بارعایت آئین‌نامه معاملات شهرداری نسبت بانجام مخابله اقدام گردد. ضمنا اضافه مینماید که هزینه درج آگهی بعهده خریدار است .

شهردار بندر بوشهر

رئوف عارفی

اطلاعیه انجمن کلیمیان

دردوران افتخار آمیز رستاخیز ملت ایران ، شرکت در انتخابات وظیفه ملی و میهنی هرفرد شاهدوست ومیهن پرست ایرانی است ازهمین همکیشان کلیمی تقاضا میشود هرچه زودتر بیکی ازمحل های دفاتر ثبتنام که‌از طرف فرمانداری محترم تهران منتشر شده با همراه داشتن شناسنامه مراجعه و برگ انتخابات (کارت الکترال) اخذ ودرروز سی‌ام خرداد درحوزه های انتخاباتی کلیمیان (کنیسای یوسف آباد ـ دبستان ابریشمی ـدبستان کورش ـ کنیسای دروازه دولت ـ کنیسای ملاحنینا) رای دهید .

انجمن کلیمیان تهران ـ ایران

آ ـ ۱۷۶۳۵

برادران و خواهران عزیز

بطوری‌که استحضار دارند، انتخابات مجلس شورایملی روز سی‌ام خردادماه ۱۳۵۴ درکلیه نقاط‌کشور برگزار میشود و دراین‌روز مردم میهن‌ما ،ازهرطبقه وصنف، که‌واجد شرایط قانونی انتخاب کردن‌نماینده هستند پای صندوق رای‌میروند، تاکسانی راکه شایسته ابراز اعتماد واطمینان تشخیص می دهند به‌نمایندگی انتخاب نمایند.

دراین‌موقع‌که امکان فعالیت‌سیاسی وشرکت‌درانتخابات زیرلوای رهبر توانای ماوازطریق حزب‌واحد رستاخیز ملت ایران، بیش‌از هرزمان دیگربرای‌واجدین‌شرایط فراهم گردیده وهمسران‌و افراد خانواده افسران، همافران‌و درجه داران ،نیرو های مسلح‌شاهنشاهی نیز در صفوف فشرده حزب رستاخیزملت ایران وارد شده‌اند وکلیه کارمندان وکارکنان غیر نظامی نیرو های مسلح‌شاهنشاهی نیز امکان یافته‌اند همگام باسایر هموطنان خودباعضویت درحزب واحد ملی در تعیین سرنوشت حیات اقتصادی‌وسیاسی کشورخودشرکت نمایند، از شما فرزندان غیور این‌آب‌وخاک که‌عضو خانواده ارتش شاهنشاهی ونیرو های مسلح‌شاهنشاهی هستید تقاضا داریم ، در موقع دادن‌رای ،ماراکه به‌اتکای مهرومحبت وعلاقه شما ازخانواده های ارتشی داوطلب شده‌ایم وازطرف‌شورای اجرائی حزب رستاخیز ملت‌ایران بعنوان نامزدوکالت مجلس شورایملی از تهران معرفی گردیده‌ایم فراموش ننمائید. یقین بدانید ما به مسائل اجتماعی ومشکلات شما واقف تراز سایر افرادهستیم وبخوبی میتوانیم وظیفه‌ای راکه بما واگذار مینمائید انجام بدهیم.

از شما انتظار داریم باشرکت فعالانه خود درانتخابات بما امکان بدهید در مجلس شورای ملی برای اجرای هدفهای مترقیانه حزب رستاخیز ملت‌ایران که در مسیر منویات‌مبارک شاهانه برای اعتلای میهن وپیروزیهای بیشتر ملت ورفاه و آسایش کلیه طبقات خواهدبود مجاهدت نمائیم.

بیائید همه‌باهم‌از موقعیتی‌که‌دراجرای فرامین شاهنشاه عظیم‌الشان برای‌شرکت درتحقق‌آرمان‌ها وآرزوهای ملی برای مافراهم گردیده است استفاده کنیم وباقدمهای استوار در دادن رای پیش برویم وروز ۳۰خرداد رافراموش نکنیم، در این روز چشم براه‌همگامی‌و همراهی شما خواهیم بود.

فاطمه نجیمی نایینی ـ درخشنده کمالی‌زاد (فیروزمند)ـ قدس ایران عدیلی (رحیمی لاریجانی)

آ ـ ۴۵۰۳

به‌پیروی از منویات خیرخواهانه شاهنشاه آریامهر

رهبر خردمند ودر اجرای یکی از هدفهای عالی انقلاب مقدس شاه و ملت در مورد واگذاری کار مردم بمردم بمنظور انتخاب هیئت مدیره انجمن محلی باغ فیض در ۱۸ کیلومتری جاده ساوه در محل دبستان دعوت میشود درروز جمعه ۳۰ر۳ر۵۴ از ساعت ۸ صبح حضور بهمرسانید.

این انتخاب مخصوص باغ‌فیض میباشد متشکریم .

از طرف هیئت موسس حسن کربلائی محمد

آ ـ ۱۹۴۴

آگهی مناقصه

کانون کارآموزی کشور مقدارپانزده هزارمتر «۱۵۰۰۰» پارچه پشمی و ده‌هزار متر «۱۰۰۰۰» پارچه‌نخی برنگهای مختلف را ازطریق‌مناقصه خریداری مینماید.

پیشنهاد دهندگان‌میتوانند همه‌روزه تاساعت یک‌بعداز ظهر روز شنبه۳۱ر۳ر۵۴ بامراجعه به‌سازمان مرکزی کانون‌واقع در خیابان‌حافظ پاساژ زمرد برگ‌شرایط مناقصه‌را دریافت نموده‌پیشنهادات خودراطبق مفادمندرج دربرگ مزبورتنظیم وتسلیم نمایند.

سازمان مرکزی کانون کارآموزی کشور

آ ـ ۱۷۵۶۶

فروشگاه مینی رولز

بهریک از خریداران مینی رولز

یکدستگاه رادیو ترانزیستوری و در هر هفته یکدستگاه تلویزیون پرتابل ترانزیستوری با باطری بحکم‌قرعه‌تقدیم میدارد .

تامینی رولز سواران کوچولو درتمام ایام تعطیلات تابستان از برنامه های آموزنده و متنوع رادیو تلویزیون ملی ایران استفاده نمایند .

آگهی مزایده

شرکت سهامی خاص ذغالسنگ کرمان اقلام ذیل را از طریق مزایده بفروش میرساند :

۱ـحدود (۵۵۰) پانصد و پنجاه تن خاك اره‌موجود در انبار های‌مناطق معدنی

۲ـحدود ۳۲۶۰ عدد بشکه‌خالی قیر موجود در زرند کرمان

داوطلبان مایل بشرکت درمزایده جهت یك یا هردو قلم بالا می توانند اوراق شرایط شرکت در مزایده رادر قبال پرداخت ۲۰ ریال از دبیرخانه‌این شرکت واقع در کرمان خیابان احمدی دریافت وپیشنهادات خود را براساس آن تنظیم و حداکثر تا ساعت ۹ صبح روز چهارشنبه ۲۸ر۳ر۵۴ بدبیرخانه شرکت تحویل ورسید دریافت دارند پیشنهاد دهندگان‌میبایست‌مبلغ۴۰۰۰۰ ریال معادل ۵درصد مورد مزایده وجه نقد بعنوان سپرده شرکت در مزایده بحسابجاری ۵۰۱۸۶ این شرکت نزد بانك ملی ایران شعبه کرمان واریز و رسید آن را بضمیمه پیشنهاد خود تسلیم دارند پیشنهادات رسیده در ساعت ۱۰ صبح همانروز باز وقرائت خواهد شد حضور پیشنهاد دهندگان در جلسه آزاد بوده و شرکت در رد یا قبول یك یا کلیه پیشنهادات مختار می باشد .

شرکت سهامی خاص ذغالسنگ
کرمان

کولرگازی

هات پوینت

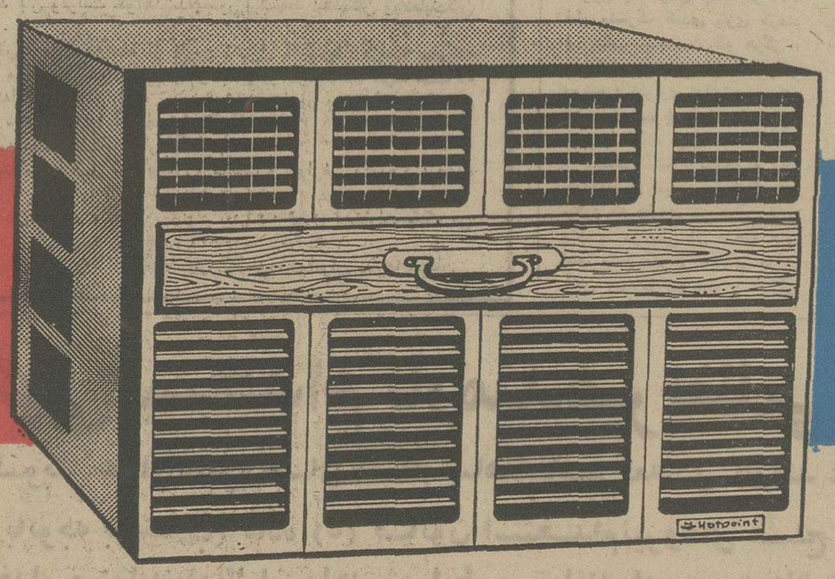

یك واحد خنك کننده بسیار قوی

مشخصات کولر گازی هات پوینت

۱: دارای کمپرسور از نوع گردان (دوتاری) است بهمین علت بدون لرزش وبی صدا ترین کیولری است که تاکنون ساخته شده است.

۲: قدرت خنك کنندگی آن مافوق‌هر کولر دیگر است .

۳: ترموستات آن‌قابل تنظیم است.

۴: پروانه آن دوسرعته است.

۵: در مقایسه با کولر های دیگر مصرف برق ناچیز وبازده آن ازنظر ایجاد هوای خنك بسیار زیاد است.

کولر گازی هات پوینت در مدل های متعدد.

هات پوینت با تجربه‌ترین سازنده وسایل خانگی در امریکا

Hotpoint

اگر فرزندانی دارید کـه سنشان بین یك تاچهارسال است ، حتما ایـن مقاله را بخوانید وراه حل مشکلی را که باعث سرگردانی‌ودودلی شماشده است، پیداکنید..

روانشناسی کودك
ترجمه و تنظیم : ویدا مشفق

این است مسائل کودکان ۱ تا ۴ ساله

۱سالگی
هیس ! کودك شما خوابیده است ...

وقتی کودك خردسال شما خواب است، لازم است که با نوك‌پا راه‌بروید یا سیم تلفن را از پریز بکشید ؟ خیر ، بهیچوجه. طبق آخرین تحقیقات پزشکان ، خواب‌یك کودك یکساله بسیار عمیق است ،ولی بدنیست که والدین نکاتی را که در زیر شرح میدهیم برای راحتی و آسایش‌هرچه بیشتر کودك خود رعایت کنند .

★ هیس ! کودک شما خوابیده است ... آیا بهنگام خواب کودک یک ساله ، تمام افراد خانه بایسد صدای خود را در سینه حبس‌کنند؟ روانشناسی امروز میگوید : نه !

کودک را اگر بدعادت ولوس بکنید، کمتر ممکن‌است درخواب عمیق شبانه‌اش خللی روی دهد واز خواب بیدارشود. بنابراین هیچ لزومی ندارد که والدین‌او ساکنین یک خانه مرتبا دردلهره ونگرانی باشند که مبادا بچه بخاطر صدای رادیوو تلویزیون یازنگ تلفن ونظایر ان ازخواب برخیزد. اصولا خواب کردن کودک در سکوت مطلق بمنزله لوس کردن و بدعادت کردن اوست . برای اینکه کودک از یک خواب شیرین و راحت برخوردار باشد عوامل زیر را مورد توجه قرار دهید :

۱ـ وقتی کودک‌خواب است، محیط خانه‌باید همانطوری باشد که کودک در زمان بیداری می‌شناسد. بنابراین پدر ومادر میتوانند مانند معمول باهم گفتگو داشته باشند و ازهیس هیس گفتن‌های بیهوده خودداری کنند.

۲ـ رادیو وتلویزیون باید میزان صدایشان بحد معمول باشد وهیچ احتیاجی بخاموش کردن یاکم کردن صدا نیست ، در صورتیکه‌ازرادیو یاتلویزیون موسیقی پخش شود از نظربچه حالت لالائی را خواهد داشتو بسیار آرام‌بخش خواهد بود.

۳ـ کودکی که در روز بسرو صداهای منزل عادت کرده‌است در صورتیکه به هنگام خواب با سکوت مطلق مواجه‌شود، دچار احساس ناامنی و ناراحتی میشود و بتدریج در صورتیکه سکوت ادامه پیدا کند با کمترین صدائی از خواب می‌پرد.

۴ـ اگر کودک شما قبل از خواب‌مدتهاگریه وبیقراری‌میکند، این امکان وجود دارد که از تنهائی بشدت بترسد یا تصور کند که شما خیال دارید او را ترک کنید یااز خود دورسازید. بهتر است در اتاق او را حتی به‌هنگام خواب باز بگذارید تا صدای شما را بشنود واطمینان حاصل کند که در دوروبرش هستید.

۵ـ احتمالا صداهای بسیار شدید مثل صدای هواپیمائی که سرعت صوت شکن دارد ورعد وبرق و نظایر آن باعث وحشت ونگرانی کودک میگردد. در چنین مواردی کودک احتیاج دارد که در آغوشش بگیریدو لحظه‌یی با او صحبت کنید و بعداورا دومرتبه دررختخوابش بگذارید. کودک‌باید احساس‌کند که والدین همیشه و در هرحال در کنارش هستند و باواحساس امنیت و اطمینان می‌بخشند.

۶ـ بچه‌ها در مقابل «تن»صدا حساسیت خاصی دارند و مثلا وقتی‌آهنگ خشن، صدای‌والدین ودعوا ومرافعه‌آنها رامیشنوند، سخت می‌ترسند و گریه وزاری سر میدهند. بنابراین بهتراست که والدین چه در موقع‌بیداری وچه به‌هنگام خواب کودک از بروز چنین موقعیتهائی‌جلوگیری کنند.

۲سالگی
کودك به‌محبت‌پدری نیاز مبرم پیدا میکند

★ کودک شما در ۲ سالگی، بیش از هر وقت دیگر ، به محبت پدرش نیاز دارد. خجالت نکشید، گاهی او را روی«گرده» خودسوار کنید ...

در این سن ، پدر نقش حیاتی و مهمی را در زندگی طفل‌بازی میکند.

بچه دوساله هنگامی واقعا احساس خوشبختی میکند کـه ساعتی از وقت پدرش کاملا به او اختصاص یابد .ولی یک مرد بالغ واحیانا گرفتار چطور میتواند بچه دوساله‌یی‌را سرگرم کند؟

صمیمیت مابین پدر و فرزند از همان اوان کودکی باید بوجود آید زیرا در سالهای بعدی چنین امری مشکل وامکان ناپذیر بنظر میرسد. برای نزدیک شدن بهبچه بهترین راه آنست که بابچه‌بازی کنید وگاه‌گاهی او را درآغوش کشید:

۱ـ در بازی بابچه دوساله هرگز از تکرار واهمه نداشته باشید. میتوانید یک بازی را هزاران مرتبه تکرارکنید ومطمئن باشید کودک همچنان مثل روز اول ازآن لذت میبرد.

۲ـ قبل از خواب از روی کتابهای قصه مصور مخصوص خردسالان ، یکی دوصفحه‌یی برای او بخوانید ، یا قصه‌یی‌را که دوست دارد بزبان ساده برایش تکرار کنید.

۳ـ بابچه «قایم باشک» بازی کنید، یا شیئی مشخصی رابپنهان کنید وبچه را به جستجوی آن بفرستید . وقتی شیئی را پیدا کرد باخوشحالی زیاد او را تشویق کنید.

۴ـ وقتی بمنزل برمیگردید کودک را در آغوش بگیرید و ناز ونوازش کنید.

۵ـ هیچ اشکال و عیب و عاری ندارد اگر مثل او چهار دست وپا راه بروید، یا برروی زمین بغلتید و باعث خنده و خوشحالی او شوید یک کودک دوساله وقتی به‌اوج خوشحالی میرسد که پدرش اورا بر«گرده» خود سوار کند وباصطلاح سواری دهد.

۴-۳سالگی
تنبیه بیجای‌شما ، نتیجه معکوس دارد

سه‌چهار سالگی سن شیطنت ولجبازیهای گاه شدید کودک است . پدر و مادر در مقابل این رفتار کودک اغلب دچار اشتباه میشوند و کودک راتنبیه میکنند وبااین اقدام نه‌تنهامشکل او را حل نمیکنند بلکه حس عصبانیت ولجبازی و حتی انتقام جوئی را در او تقویت میکنند. مورد زیر نمونه‌یی ازاین‌موقعیت است :

در اتوبوس یاتاکسی نشسته و کودک را روی زانوان خود قرار داده‌اید . کودکتان کـه حوصله‌اش بسرآمده است‌شروع به‌تکان دادن پاها می‌کند واحیانا بانوک پابه‌پاهای اشخاصی که در کنارتان نشسته‌اند میزند و یکی دوبار تذکر دادن شما نیز به هیچوجه او را از چنین‌کاری منصرف نمیکند. اطرافیان بـه کودک حرفی نمیزنند، ولی شما از چشمهایشان میخوانید کـه انتظار دارند بهرترتیبی شده‌است کودک را تنبیه کنید . درنتیجه بیشتر بخاطر رضایت خاطرآنان محکم روی زانوی بچه‌میزنید.

در اکثر موارد کودک‌کمترین تغییری در رفتار خود نمیدهد ، سهل است ، حتی به‌احتمال‌قوی شروع به‌لجبازی کرده ، حرکات پا را سریعتر میکند. شما نیز که حقیقتا عصبانی شده‌اید محکم‌تر روی پای او می‌کوبید و اینبار کودک در حالیکه باتمام قوا داد وفریاد براه انداخته است خود را برروی زانوان اطرافیان‌دراز میکند و اینبار حسابی باعث خجالت شما میشود.

کودک در حقیقت خوب‌دریافته است که شما بخاطر دیگران محکمتر از آنچه که باید وشاید برروی زانوانش کوفته‌اید و بخاطر آنکه وجدانتان راضی شود، به‌ناحق تنبیهی شدیدتر از آنچه که مستحق بوده است ، در موردش روا داشته‌اید.

او این احساس را دارد که پدر و مادر بخاطر دیگران باو «خیانت» کرده‌اندو از حمایت او خودداری ورزیده‌اند ، در نتیجه از محیط اطراف و اشخاص ناشناس در دل احساس ترس و انتقامجوئی می‌کند.

در چنین مواردی بجـای عکس‌العمل شدید نشان دادن میتوانید باو مهربانی کنید و با خونسردی بکودک بفهمانید که ایجاد مزاحمت‌میکندو به‌شخصی نیز که در کنارتان نشسته استبا لبخند توضیح دهید که «پسرم وقتی از کسی خوشش می‌آید سعی میکند بهر عنوان شده‌است توجه او را بخود جلب کند». چنین توضیحی تاحدود زیادی اطرافیان را آرام میکند واحتمالا باعث میشود که آنها کودک شیطان را بیشتر تحمل کنندو اعمال بچه‌گانه او را ببخشند.

★ بچه شما در سه چهارسالگی بیش از اندازه لجبازمی‌شود :وقتی با او در اتوبوس نشسته‌اید واو باپاهای خودبه‌پاهای اطرافیان‌ضربه میزند، راه درست ، تنبیه اونیست..

به هنگام ورزش و کوهنوردی نیز شیك و برازنده باشید

امسال «کورژ» مدساز باذوق فرانسوی چند مدل‌جالب وزیبا برای خانمهای ورزشکار وکوهنورد ارائه داده است. از راست بهچپ : مدل اول یک لباس ساده و راحت برای روزهای تعطیل ، دومی دامن شلواری و بلوز وسومی بلوز و شلوار برای کوهنوردی است.

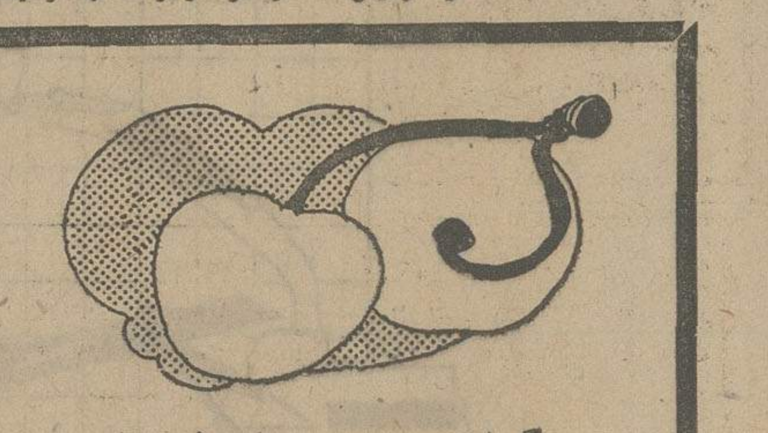

گیلاس ، میوه انرژی‌زا

گیلاس در صورتیکه کاملا رسیده باشد جزو مقوی‌ترین میوه‌هائی است که در طبیعت وجود دارد. در گیلاس‌مقدار زیادی قند واسیدهای ارگانیکی و بخصوص ویتامینهای مختلف وجود دارد و بهمین جهت است که این میوه یکی از پرانرژی‌ترین میوه‌ها بشمار میرود.

گیلاس بخاطر سرشار بودن از نمکهای معدنی میتواند در مواردی چون اوره سمی، کم‌خونی ، آرتریت ونقرس بمقدار زیاد مورد استفاده قرار گیرد.

معمولا کمتر اشخاصی در مورد گیلاس حساسیت‌غذائی از خودنشان میدهند . ولی آنهائی که در هضم آن دچار اشکال میشوند، میتوانند از طریق پختن این میوه این‌مسئله را نیز حل کرده ، براحتی از این‌میوه تابستانی میل کنند.

★ درفصل تابستان اغلب اتفاق می‌افتد که پوست شماساعتها در معرض آفتاب قرار می‌گیرد ودچار سرخی و سوختگی می‌شود. درچنین مواردی‌استفاده ازبرشهای یک گوجه‌فرنگی خنک میتواند‌داروی‌بسیار آرام‌بخشی بشمار آید.

● اگر مقداری از غذاهای گوشتی که برای ناهار یاشام تدارک دیده‌اید اضافه مانده است و شما برای روزبعد قصد استفاده از آنرا دارید ، میتوانید بطریق زیرآنرا گرم‌کنید تا طعم غذای «شب مانده» پیدانکند : اول‌کمی آب ولرم روی گوشتها بریزید بعد آنرادر کاغذ آلومینیومی بپیچانید و در فر نیمگرم بگذارید تا گرم شود.

● اگر میخواهید برای بچه‌های خود ، کتاب بخرید و آنها را وادار به فعالیت‌های فوق برنامه کنید ، در این‌مورد خودسرانه تصمیم نگیرید ، بلکه سعی کنید که به ذوق بچه‌ها نیز در مورد فعالیتی که باید قاعدتا تفریحی باشد، توجه کنید ونظر آنها را هم جویا شوید .چون خودسرانه عمل کردن ، در بیشتر مواقع، بجای آنکه بنفع کودک شما باشد، در او احساس بیزاری بوجود می‌آورد وحتی به شخصیت او لطمه میزند

قابل توجه جویندگان کار

از جویندگان کار برای‌مناطق‌زیر دعوت میشود جهت مصاحبه وراهنمائی شغل تاتاریخ ۳۱ر۳ر۱۳۵۴ به‌مرکز کاریابی‌و اشتغال‌شهرستان کرج‌واقع‌در خیابان‌رضاشاه کبیر و در شهرستانها بـه نزدیکترین مرکز کاریابی و اشتغال محل سکونت خودمراجعه نمایند و کارگران ماهر و نیمه ماهر که دارای‌گواهینامه مهارت حرفه‌ای‌از مراکز آموزش حرفه‌ای ذیصلاح باشند حق تقدم خواهند داشت

ردیف نام شغل	تحصیلات	تعداد
۱ـ مهندس الکترونیک و الکتریک	لیسانس	۵ نفر
۲ـ لیسانس حسابداری و مدیریت	لیسانس	۷ نفر
۳ـ تکنیسین برق، مکانیک، فلزکاری	دیپلم فنی	۱۰ نفر
۴ـ دیپلم بازرگانی‌وصنعتی وارد به‌امورحسابداری	دیپلم مربوطه	۱۹ نفر
۵ـ دیپلم طبیعی و ریاضی	دیپلم مربوطه	۱۴ نفر
۶ـ ماشین‌نویس فارسی مرد یا زن	دیپلم	۵ نفر
۷ـ کارمند کارگزینی با تجربه	دیپلم	۳ نفر
۸ـ فلزکار و فرزکار درجه یک	۶ابتدائی تاسیکل	۷ نفر
۹ـ کارآموز جهت رشته‌های (اتومبیل سازی ، صافکاری، جوشکاری، نقاشی‌اتومبیل، ورقکاری)	۴ ابتدائی	۳۰ نفر
۱۰ـ جوشکاربرق آشنا به‌اسکلت‌سازی و تراشکار	باسواد	۲۳ نفر
۱۱ـ برشکار چرم و چرخکار کفش وکفاش	باسواد	۹۵ نفر
۱۲ـ کتان وراشل‌باف	باسواد	۵۰ نفر
۱۳ـ آشپز و گارسون درجه یک	باسواد	۱۰ نفر
۱۴ـ کارگر ساده زن و مرد	۲پیکار تا ۶ ابتدائی	۱۵۰۰نفر

م الف ۵۳۹۱ — اداره کل اشتغال ـ وزارت کار و امور اجتماعی

گروه فرهنگی هدف
آگهی دعوت برای تشکیل مجمع عمومی‌فوق‌العاده
هیات مدیره گروه فرهنگی هدف‌به‌اطلاع اعضای محترم گروه (صاحبان سهام) می‌رساند که مجمع عمومی فوق‌العاده گروه فرهنگی هدف به منظور
بررسی در خط مشی آینده گروه
در ساعت ۱۷ روز پنجشنبه ۱۲ تیر ماه۱۳۵۴ در محل دفتر مرکزی گروه تشکیل می شود. از همکاران محترم خواهش می شود که‌درساعات و روز مقرردر جلسه شرکت فرمایند یا نماینده خود را بر طبق اساسنامه گروه معرفی کنند.
آ ـ ۷۰٦٤

آگهی برای اطلاع بازنشستگان سازمان برنامه وبودجه
بدین‌وسیله باطلاع کلیه بازنشستگان سازمان برنامه‌و بودجه میرساندکه‌ازاول خردادماه ۱۳۵۴ کلیه کارکنان و بازنشستگان وخانواده آنها ازشبکه درمانی سازمان تامین خدمات درمانی‌کشور استفاده می‌نمایند خواهشمند است جهت تکمیل پرسشنامه وصدور کتابچه‌های درمانی سازمان تـامین خدمات درمانی به‌کانون بازنشستگان ویابه‌کارگزینی سازمان برنامه‌و بودجه‌مراجعه نمایند. م‌الف ۵۳۲۳
سازمان برنامه و بودجه

آگهی
طرح آموزشی ایران بانك جهانی تعدادی از مشاوران راهنمائی تحصیلی و دبیران حرفه وفن را که در مدارس استان های اصفهان ، آذربایجان شرقی ، تهران ، خراسان‌وخوزستان خدمت میکنند از طریق امتحان کتبی و مصاحبه جهت کارآموزی داخل وخارج‌از کشور وخدمت در آموزشگاه های طرح‌به همکاری دعوت میکند، کسانی که تاکنون پرسشنامه اطلاعاتی راتکمیل نکرده‌اند به ادارات کل فوق الذکر مراجعه ویا با واحد طرح‌آموزشی ایران دفتر آموزش ضمن خدمت ،کوچه ششم خیابان شبنم میدان‌آریامهر تهران مکاتبه فرمائید .
پرسشنامه ها باید تاپایان تیر ماه ۱۳۵٤ به‌نشانی فوق‌برسد .
شرایط لازم : ۱ـ آشنائی کامل به‌زبان انگلیسی
۲ـداشتن حداقل درجه لیسانس دررشته مورد انتخاب ، فوق دیپلم حرفه وفن‌برای‌ریاست بخش حرفه وفن مدارس راهنمائی تحصیلی
۳ـ داشتن حداقل دوسال سابقه خدمت آموزشی دررشته انتخابی
٤ـ متولدین ۱۳۱۵ به‌بعد
واحدطرح‌آموزشی‌ایران دفترآموزش ضمن‌خدمت

سینماکسری : اژدهاوارد میشود

برنامه‌سینماها

تماشای فیلمهائی که‌باعلامت (×) مشخص‌شده برای اشخاص کمتر از ۱۸ سال ممنوع است

★ (×) آنی آشوبگر ـ رنگی ـ کریستین شاماره
پولیدور(۴۲٦۳۱) ۳۰ر۱۱ـ۳۰ر۱ـ۳۰ر۳ـ۳۰ر۵ـ۳۰ر۷ـ٤۵ر۹
★ انتقام خون برادر ـ رنگی ـ هندی
همای (۳۱۱٦٦۹) ۳۰ر۱۰ـ ۳۰ر۲ـ ۳۰ر٤ـ ۳۰ر٦ـ ۳۰ر۸
★ اژدها وارد میشود ـ رنگی ـ بروس‌لی
کسری (۸۲٦۹۳۹) ۱۰ـ۱۲ـ۲ـ٤ـ٦ـ۸ـ۱۰
★ این‌فرارمرگبار ـ رنگی ـ استیومک‌کوئین
امپایر (٦۳۹٤۲) ۱۱ـ۱۵ر۱ـ۳۰ر۳ـ۳۰ر۵ـ۳۰ر۷ـ٤۵ر۹
★ اژدها میپرد ـ سامسون
نادر (۳۱٤٤۹۵) ۹ـ ۱۱ـ ۱ـ ۳ـ ۵ـ ۷ـ ۹
★ آخرین روزنه ببر ـ از زندگی تاابدیت
فلور (۵۲۸۰۹٦) ۹ـ۱۱ـ۱ـ۳ـ۵ـ۷ـ۹
★ باهرضربه یک شیطان ـ رنگی ـ سینماسکوپ
آریا (۳۱۹۸۸٤) ۹ـ۱۱ـ۱ـ۳ـ۵ـ۷ـ۹
★ پاپیون ـ رنگی ـ استیومک‌کوئین
شهرتماشا (۹۲۸٦۸٦) ۱۵ر۱۱ـ۲ـ٤۵ر٤ـ۳۰ر۷ـ۱۵ر۱۰
★ پسر سندباد ـ سینماسکوپ ـ رنگی
سینموند (٤۸۳۲۲) ۱۱ـ۳ـ۵ـ۷ـ۹
★ پلنگ در شب ـ ایرج قادری ـ آرام
آسیا (٤۲۹۰٦) ۱۱ـ۱ـ۳ـ۵ـ۱۵ر۷ـ۳۰ر۹
اروپا (۳۰۳۱۷۹) ۳۰ر۱۰ـ۳۰ر۲ـ۳۰ر٤ـ۳۰ر٦ـ۳۰ر۸
مولن‌روژ (۷۵۲۹۲۹) ۱۱ـ۱ـ۳ـ۵ـ۷ـ۹
شهوند (۳۵٤۰٤۰) ۳۰ر۱۰ـ۳۰ر۲ـ۳۰ر٤ـ۳۰ر٦ـ۳۰ر۸
لیدو (۹۵۱۲۸۲) ۱۰ـ۱۲ـ۲ـ٤ـ٦ـ۸
نپتون (۷٦۰۱۳٦) ۹ـ۱۱ـ۱ـ۳ـ۵ـ۷ـ۹
ژاله (۳۰٤۱۲۰) ۳۰ر۱۰ـ۳۰ر۲ـ۳۰ر٤ـ۳۰ر٦ـ۳۰ر۸
توسکا (۵۳۹۵٤٤) ۳۰ر۱۰ـ۳۰ر۲ـ۳۰ر٤ـ۳۰ر٦ـ۳۰ر۸
المپیا (۹۲٦۷۹۷) ٤۵ر۱۰ـ۱ـ۳ـ۵ـ۷ـ۹
پاسارگاد (۳٤۲۷۸۲) ۹ـ۱۱ـ۱ـ۳ـ۵ـ۷ـ۹
چرخ‌فلک (۹۵۰۵۵۸) ۱۰ـ۱۲ـ۲ـ٤ـ٦ـ۸
شرق (۵۳٤۰۲٤) ۳۰ر۱۰ـ۳۰ر۲ـ۳۰ر٤ـ۳۰ر٦ـ۳۰ر۸
★ پسر چنگیزخان ـ رنگی ـ فخرالدین
اونیورسال (۹۲٦۹۵۳) ۱۱ـ۱ـ۳ـ۵ـ۱۵ر۷ـ۳۰ر۹
پاسیفیک (۷۵۳۳۱۱) ۱۵ر۱۱ـ۳۰ر۳ـ۳۰ر۵ـ۳۰ر۷ـ۳۰ر۹
ایران (۳۱٦۳۵٤) ۳۰ر۱۰ـ۳۰ر۲ـ۳۰ر٤ـ۳۰ر٦ـ۳۰ر۸
سائینا (۳۵۲٤٤۲) ۱۰ـ۱۲ـ۲ـ٤ـ٦ـ۸
تیسفون (۹۵۸۸۸۲) ۹ـ۱۱ـ۱ـ۳ـ۵ـ۷ـ۹
رنگین‌کمان (۷۵٦۷٦۰) ۹ـ۱۱ـ۱ـ۳ـ۵ـ۷ـ۹
موناکو (۷۹۵۵۹٦) ۹ـ۱۱ـ۱ـ۳ـ۵ـ۷ـ۹
پرسپولیس (۵۳۸۰۸۱) ۱۰ـ۱۲ـ۲ـ٤ـ٦ـ۸
کارون (۹۵۵۱٦۵) ۳۰ر۱۰ـ۳۰ر۲ـ۳۰ر٤ـ۳۰ر٦ـ۳۰ر۸
دریا (۳٤۱۷٤٦) ۹ـ۱۱ـ۱ـ۳ـ۵ـ۷ـ۹
آستارا (۸۷٤۰۲۲) ۳۰ر۱۰ـ۳۰ر۲ـ۳۰ر٤ـ۳۰ر٦ـ۳۰ر۸
★ (×) تنها مردی که میتونه ـرنگی ـ لی‌لاوسون
دیاموند(۸۲۸٤۰۰)۱۵ر۱۱ـ۱۵ر۱ـ۳۰ر۳ـ۳۰ر۵ـ۳۰ر۷ـ٤۵ر۹
★ تو خوشگلی من جوان ـ رنگی ـ درمندرا
آسمان آبی (۳٤۱٦٦۸) ۹ـ۱۱ـ۱ـ۳ـ۵ـ۷ـ۹
★ خشن‌ها ـ رنگی ـ لی‌ماروین ـ ریچاردبرتن
آتلانتیک (٦۲۷۱۷۱) ۱۵ر۱۱ـ۳۰ر۱ـ۳۰ر۳ـ۳۰ر۵ـ۳۰ر۷ـ۳۰ر۹
★ خانم و آقای دراکولا ـ رنگی ـ دیویدنیون
شهر قصه (٦۲۷۲۹۰) ۱۱ـ۲ـ٤ـ٦ـ۸ـ۱۰
★ جنجال در پاریس ـ رنگی ـ ژاک‌دوفیلو
پارامونت (٤۸۳۲۱) ۱۵ر۱۱ـ۳۰ر۳ـ۳۰ر۵ـ۳۰ر۷ـ۳۰ر۹
★ رگبار مرگ ـ رنگی ـ آیزاک‌هیز
ب.ب (۸۲۹٦٤۱) ۱۰ـ۱۲ـ۲ـ٤ـ٦ـ۸ـ۱۰
★ راز آفرینش ـ رنگی ـ سینماسکوپ
آریا (۳۱۹۸۸٤) ۹ـ۱۱ـ۱ـ۳ـ۵ـ۷ـ۹
★ سفر بی‌پایان ـ رنگی ـ سوفیالورن ـ ریچاردبرتن
رادیوسیتی (٤۳۳۲۰) ۳۰ر۱۱ـ ۳۰ر۳ـ ۳۰ر۵ـ ۳۰ر۷ـ ۳۰ر۹
★ سپیددندان ـ رنگی ـ فرانکونرو
گلدن‌سیتی (٦٦۳۲٦۹) ۳۰ر۱۱ـ۳۰ر۱ـ۳۰ر۳ـ۳۰ر۵ـ۳۰ر۷ـ٤۵ر۹
★ سنگها و زنگوله‌ها ـ رنگی ـ درمندرا ـ هماماليني
حافظ (۳۹۱۰۷٤) ۳۰ر۱۰ـ۳۰ر۲ـ۳۰ر٤ـ۳۰ر٦ـ۳۰ر۸
★ سرپیکو ـ رنگی ـ ال‌پاچینو
گلدیس (٦۲۸۷۱۳) ۲ـ۳۰ر٤ـ۷
★ سرحد قدرت ـ سینماسکوپ ـ رنگی
پارک (۳۱۹٦۳۷) ۹ـ۱۱ـ۱ـ۳ـ۵ـ۷ـ۹
★ شکار تبهکاران ـ رنگی ـ چارلزبرونسون
دروازه‌طلائی (۳۵۲۱٦۰) ۹ـ۱۱ـ۱ـ۳ـ۵ـ۷ـ۹
★ فولکس سحرآمیز ـ رنگی ـ رابرت‌مارک
ریولی (۷۵۷۷۷۷) ۱۱ـ۳۰ر۳ـ۳۰ر۵ـ۳۰ر۷ـ۳۰ر۹
★ قسم ـ بیک‌ایمانوردی ـ نوری کسرائی
نیاگارا (٦٦۵۳۰۷) ۱۱ـ۳ـ۵ـ۳۰ر۷ـ٤۵ر۹
رکس (۳۱۵۲۹۳) ۳۰ر۱۰ـ۳۰ر۲ـ۳۰ر٤ـ۳۰ر٦ـ۳۰ر۸
میامی (۷۵٤۳۲۹) ۱۱ـ۱ـ۳ـ۵ـ۷ـ۹
الوند (۳۵٦۵۳۸) ۱۰ـ۱۲ـ۲ـ٤ـ٦ـ۸
کیهان (۵٤٦۳٦۰) ۹ـ۱۱ـ۱ـ۳ـ۵ـ۷ـ۹
مارلیک (۹٦۳۱۱٦) ۹ـ۱۱ـ۱ـ۳ـ۵ـ۷ـ۹
اسکار (۹۲۰۸۸۸) ۱۰ـ۱۲ـ۲ـ٤ـ٦ـ۸
ارانوس (۲۷۹۷۱) ۳۰ر۱۰ـ۳۰ر۲ـ۳۰ر٤ـ۳۰ر٦ـ۳۰ر۸
شهرام (۸٤٤۵٤۹) ۹ـ۱۱ـ۱ـ۳ـ۵ـ۷ـ۹
سیلوانا (۳٦۳۷۳۷) ۳۰ر۱۰ـ۲۳۰ـ۳۰ر٤ـ۳۰ر٦ـ۳۰ر۸
سیلورسیتی (۸٦۱۲۰۵) ۱۰ـ۳۰ر۲ـ۳۰ر٤ـ۳۰ر٦ـ۳۰ر۸
★ قهرمانان هنگکنگ ـ تارزان قوی‌ترین مرد جنگل
ستاره (۵۳۹۷۲۱) ۹ـ۱۱ـ۱ـ۳ـ۵ـ۷ـ۹
★ ده فرمان ـ رنگی ـ چارلتون‌هستون
تخت‌جمشید (٦۵۲۵۵۰) ۱۱ـ۳ـ٦ـ۹
★ کینه‌توزان ـ سینماسکوپ ـ رنگی
سانترال (۹۲۸٦۸٦) ۱۱ـ۱ـ۳ـ۵ـ۷ـ۱۵ر۹
متروپل (۳۱۹٤۱۰) ۹ـ۱۱ـ۱ـ۳ـ۵ـ۷ـ۹
رویال (۸۲۹۷۸۵) ۱۰ـ۱۲ـ۲ـ٤ـ٦ـ۸ـ۱۰
★ کنیزمن ـ رنگی ـ لاندوبوزانکا
مازستیک (٦٦۸٤٦۱) ۱۱ـ۱ـ۳ـ۵ـ۷ـ۱۵ر۹
★ (×) کاملیا۲۰۰۰ ـ رنگی ـ دانیل‌گوبر
بولوار (٦۵۵۲۹۲) ۱۱ـ۱ـ۳ـ۵ـ۱۵ر۷ـ۱۵ر۹
★ کجات درد میکنه ـ رنگی ـ پیترسلرز
شهرفرنگ (٦۲۷٦۲۸) ۱۵ر۱۱ـ ۳ـ ۱۵ر۵ـ ۳۰ر۷ـ ٤۵ر۹
★ لشگر زنان ـ رنگی ـ جودون‌بیکر
برلیان (۳۹۳۵۳۵) ۹ـ۱۱ـ۱ـ۳ـ۵ـ۷ـ۹
★ محلل ـ نصرت کریمی ـ ایرن
کاپری (۹۲۸٤۰۱) ۱۱ـ۳ـ۵ـ۷ـ۱۵ر۹
★ من بدو ، بیوه بدو ـ رنگی ـ ماریزابل
ونک (٦۸٤۱۱٦) ۱۱ـ۲ـ٤ـ٦ـ۸ـ۱۰
★ نبرد مردان پرنده ـ یک معما
البرز (۳۰٤۲۵۸) ۳۰ر۸ـ ۱۲ ـ ۳۰ر۳ـ۷ـ ۳۰ر۸
★ میکشی یابکشم ـ سینماسکوپ ـ رنگی
سهیلا (۳۱٦٤۲٤) ۳۰ر۱۰ـ۳۰ر۲ـ۳۰ر٤ـ۳۰ر٦ـ۳۰ر۸
پلازا (٤٤۲۵۵) ۱۵ر۱۱ـ۱۵ر۳ـ۱۵ر۵ـ۱۵ر۷ـ۱۵ر۹
ری (۵۲۲۵۷۸) ۹ـ۱۱ـ۱ـ۳ـ۵ـ۷ـ۹
مراد (۷۵۳۳۸۲) ۹ـ۱۱ـ۱ـ۳ـ۵ـ۷ـ۹
سئانس‌انگلیسی
گلدیس ساعت ۳۰ر۹ (سرپیکو)

اطلاعیه
از آقایان کارمندان بازنشسته و موظفین وزارت‌امور خارجه تقاضا میشود آدرس کامل خود را باذکر شماره تلفن هرچه زودتر بوسیله پست سفارشی باداره کارگزینی این وزارت ارسال دارند . ضمنا چون به موجب آئین نـامه شورای رفاه کارکنان وزارت امور خارجه سه نفر ازاعضای شورای مذکور از بین کارمندان بازنشسته این وزارت‌انتخاب میگردند خواهشمند است آقایان کارمند بازنشسته که‌آمادگی برای قبول همکاری و عضویت در شورای مزبور را دارامی باشند از این تاریخ تا دو هفته مراتب را به اداره کارگزینی اعلام نمایند موجب امتنان خواهد بود .
م‌الف ۵۳۹۹
اداره کارگزینی وزارت امور خارجه
آ ـ آ ـ ۱۷۹۰۸

خانواده

طرح حمایت از خانواده ، امید همه خانواده‌های بی‌سرپرست است

«زهرا باباعلی» ازهم نپاشید

حسین سرکشیک

بطوریکه مشاهده می‌شود توجه بارفاه جامعه به موازات دگرگونیهای بنیادی کشور روزبروز افزایش یافته و بهروزی‌ملت هرروز بشکل مستدل‌تری موردعنایت قرار میگیرد ، و چه بسا سازمانهائیکه با الهام از رهبریهای شاهنشاه آریامهر و مساعی دولت، بدون سروصدا و دوری جستن از هرگونه‌تبلیغی مجدانه پایه‌گذاری حمایت‌های اصولی ازطبقات نیازمند جامعه را می‌کنند. از آنجمله میتوان سازمان شاهنشاهی خدمات اجتماعی را نامبرد که بحق از بدو تاسیس تاکنون تا دورافتاده‌ترین نقاط خدمات انسانی خود را گسترش داده و مدت دو سال است که بیرو اوامر بشر دوستانه والاحضرت شاهدخت اشرف پهلوی مبتکر طرح و اجرای برنامه‌ای برای حمایت از خانواده‌های بی‌سرپرست شده‌است و رسالت سازمان شاهنشاهی که ریاست‌عالیه آنرا شاهنشاه شخصابعهده دارند ایجاب‌مینماید که در نظام شاهنشاهی ایران که شاهنشاملقب پدر تاجدار دارند، عهده‌دار سرپرستی وحمایت از کودکان، نوجوانان وجوانان بی‌سرپرست باشند وخانواده‌هائی که بهرعلت نان‌آورخود را ازدست میدهند مطمئن شوند که به برکت و در پرتو پدرتاجدار خود میتوانند به‌تلاش برای سازندگی محیط خود بپردازند.

برای آشنائی با چگونگی برنامه در مدت ۲سالی که ازاجرای آن درسازمان شاهنشاهی خدمات اجتماعی میگذرد و آگاهی ازنتایجی که خصوصا در امر نوتوان‌نمودن خانواده‌ها بدست آمد ماست با آقای حسین سرکشیک مدیر برنامه به گفتگو نشستیم . ذیلا خلاصه مطالب این مصاحبه را بهمراه مصاحباتی که با خانواده‌های بی‌سرپرست درحال حمایت داشتیم می‌خوانید :

مدیر برنامه در مورد تعریف‌خانواده بی‌سرپرست می‌گوید :

خانواده بی‌سرپرست دراین‌برنامه خانواده‌ایست که با ازدست‌دادن نان‌آور و سرپرست خود بعلل فوت، ازکارافتادگی، زندانی شدن، فرار و طلاق و جدائی و دیگر نابسامانیهای اجتماعی بعلت عدم‌حمایت دیگر منابع کمکی جامعه در تامین‌ضروری‌ترین نیازهای خود چون خوراک، پوشاک و مسکن بمضیقه‌افتاده و بالنتیجه با مشکلات عدیده‌ای مواجه شده است.

حمایت اصولی از اطفال و نوجوانان از مشخصات اصلی برنامه است چه تجربه نشان داده است که صدمه اصلی در این قبیل خانواده‌ها دردرجه نخست متوجه آنان بوده ودرضمن اینکه از نیازمندی های اولیه محروم شده‌اند، ازمواهب تربیت وتعلیم نیز بی‌نصیب مانده‌اند .

کاربرد «اصول بازتوانی و خودیاری» :

مدیر برنامه در اینمورد اضافه نمود : بازتوانی اعضاء خانواده‌های بی‌سرپرست و خودیاری آنان بمنظور آنکه بتوانند قدرت شناخت مشکلات خویش را بدست آورده و بابی‌بردن به توانائی‌ها واستعداد های نهفته خود در حل مشکلات خویش نقش موثری را ایفا نموده وهرچه زودتر بی‌نیاز از دیگران روی پای خود مستقلا ایستاده به زندگی ادامه دهند هدف عمده برنامه می‌باشد . لذا بازتوانی اعضاء خانواده‌ها تنهاکمک مالی و جنسی به آنان نیست، چه تجربه نشان داده است که روش دستگیری و پرداخت اعانه چه بصورت مستمر و چه غیرمستمر موجب میگردد که خانواده‌ها بی‌تحرک ، بی‌تفاوت و منکی شوند و هرگاه کمک متوقف شود،مجددا خانواده بحالت قبلی برگردد. لذا کارکردن بااعضاء خانواده و ایجادتغییر در آنها سعی اصلی‌مددکاران اجتماعی‌است وهمانطور که درقسمت چگونگی اجرای‌برنا مه حمایتی بیان خواهد شد منظور از حمایت مراقبت در ایجاد تغییرات سازنده در اعضاء خانواده است تاهرچه زودتر در تکمیل و تکوین سرپرستی خانواده خود نقش موثری ایفا نمایند.

مشخصات اجرائی برنامه :

۱ـ شناسائی و تحقیق :

الف : مرحله شناسائی : در این‌مرحله خانواده های بی‌سرپرست که معمولا از طرف زندانها ، بیمارستانها ، کانونهای معلولین معرفی می‌شوند ویا سرپرستان خانواده‌ها درتصادفات دسته‌جمعی مانند تخریب معادن و یا حوادث طبیعی‌چون سیل وطوفان وزلزله و یا تصادفات وسائل نقلیه ازبین میروند ویا بصورت دیگر در شهرها مشاهده میگردند شناسائی میشوند. در این مرحله باتوجه به فوریت حل‌مشکلات و اولویت و ارجحیت تعداد ی‌از آنان جهت حمایت انتخاب میگردند .

ب : مرحله تحقیق : در این مرحله سعی‌میشود علل واقعی بی‌سرپرستی و صحت گزارشات واصله به واحد حمایت ازطریق ملاقات کلیه‌اعضاء خانواده در منزل به دفعات مختلف ، کسب اطلاعات ازاقوام، و بستگان ، همسایگان ، محل کسب پیشه اعضاء خانواده و دیگرمنابعی که ممکن است اطلاعاتی در زمینه چگونگی زندگی و مشکلات خانواده بدست‌دهد کاملا روشن و مشخص گردد. هرقدر این تحقیقات اولیه کافی‌تر و گویاتر باشد تشخیص مشکل‌صحیح‌تر انجام خواهد گرفت و امر تنظیم برنامه کمکی راتسهیل نموده و از انحراف مسیر حمایت و به هدر رفتن کوششها و هزینه‌ها جلوگیری میشود.

۲ـ تشخیص نیاز های اصلی‌خانوادهٔ بی‌سرپرست :

در این مرحله با توجه به چگونگی درمانده‌شدن خانواده بی‌سرپرست و نوع مشکلاتی که بعلت بی‌سرپرستی در خانواده ظاهر شده است تشخیص مشکلات توسط مددکار دقیقا تشریح وتوجیه میگردد.

۳ـ تنظیم برنامه حمایتی براساس نیاز ها باتوجه به‌اصول بازتوانی‌و خودیاری

براساس تشخیص مشکل خانواده و نیازهای اساسی آن برنامه‌ای بنام : برنامه اجرائی حمایت‌تنظیم میشود. این برنامه را بصورتی اعمال می‌نماید که خانواده بیبیجوجه منکی نشود بلکه به کوششهای قبل از حمایت بیفزاید و با ارشاد همفکری مددکار اجتماعی نقشه کمکی خود را طرح کرده و خودش نیز آنرا بمرحله اجرا درآورده و در مراحل مختلف اجرای برنامه حمایتی اعضاء خانواده بایستی حس کنند که این خود آنها هستند که تصمیم میگیرند و خودشان باتوجه به لیاقتها، ظرفیتها و توانائیهای خود در رفع مشکلات خویش نقش اساسی را ایفا می‌نمایند و تحت هیچ عنوان هیچگونه برنامه‌ای هرچقدر مفید و انسانی هم باشد از طرف مددکار تهیه نشده و به خانواده‌ای تحمیل نمیگردد. باتوجه به‌این روش است که میتوان اطمینان یافت خانواده هرچه زودتر بمرحله بازتوانی نزدیک میشودو رعایت‌اصول «بازتوانی وخودیاری» است که هرگاه پس از رسیدن خانواده به مرحله بازتوانی کمک او را قطع نمایند مجددا بمرحله اولیه بازنمیگردد و به اتکاء استعدادها و توانائیهایش روی پای خودایستاده مستقلا بزندگی ادامه خواهد داد .

۴ـ اجرای برنامه حمایتی :

پس از مرحله تنظیم برنامه حمایتی ، این برنامه بمورد اجرا گذاشته میشود. در این مرحله همانطور که فوقا اشاره شد ضمن استفاده ازروش‌های‌بازتوانی وخودیاری اعضاء خانواده از کلیه اقوام وهمسایگان ومنابع اجتماعی ، ازمردم عادی کوچه و محله تا انجمنهای محلی ، اصناف و موسسات مذهبی وخیریه و کلیه انگیزه‌های نوع‌پروری و یااحساس همدردی مردم که شائق به‌اعمال سرپرستی خانواده‌های بی‌سرپرست می‌باشند بهره‌گیری میشود.

ضمن بهره‌برگیری از منابع اجتماعی بمنظور حمایت از خانواده‌های بی‌سرپرست چنانچه تجهیزاین امکانات کفاف نیازمندیهای خانواده‌های بی‌سرپرست را ندهد و همچنان خانواده‌های بی‌سرپرست بعلت فقدان درآمد در تامین هزینه‌های ضروری خود در مضیقه باشد واحد حمایت با تنظیم بودجه خانواده ، نیازمندیهای اصلی و ضروری خانواده را تامین می‌نماید و با نظارت کامل‌خود از طریق‌کمیته‌های محلی که اعضاء آن را معتمدان محلی داوطلب‌خدمات اجتماعی تشکیل میدهند به مصرف تامین هزینه‌های ضروری خانواده‌های بی‌سرپرست میرساند . این کمکها فقط تا زمان بازتوانی خانواده و تکوین و تکمیل سرپرستی بوسیله اعضاء خانواده که نحوه اجرای آن ذیلا تشریح میگردد و صرفا در یکدوره زمانی معین منظور و پرداخت میگردد .

کیفیت و چگونگی بازتوانی اعضاء خانواده :

همانطور که قبلا بیان گردید بازتوانی خانواده هدف اصلی برنامه است و بدین منظور نکات زیرمورد توجه خاص می‌باشد :

۱ـ حفظ کانون خانوادگی و جلوگیری از هم‌پاشیدگی آن .

۲ـ رعایت گروههای سنی اعضاء خانواده‌بهنگام تنظیم برنامه حمایتی و توان بخشیدن به آنان .

حفظ کانون خانوادگی و جلوگیری از ازهم گسیختگی و از هم‌پاشیدگی آن و احتراز از سپردن اطفال و نوجوانان به شیرخوارگاهها و پرورشگاهها از مشخصات دیگر برنامه است چه تجربه نشان داده است که کودکانیکه در پرورشگاهها بزرگ میشوند از نظر شخصیتی ، سازندگی و سازگاری کودکانی را که با خانواده خود زندگی میکنند نداشته و آنطورکه باید برای زندگی در جامعه تربیت نمیشوند و درهنگام بازگشت به محیط اجتماعی و جامعه با عدم پذیرش محیط روبرو میشوند و اغلب مشکلاتی را بوجود می‌آورند .

لذا با حفظ ترکیب خانواده‌همواره ۳ گروه‌سنی عمده در این خانواده‌ها بشرح زیر وجود دارد :

۱ـ گروه سنی شرخوارگی تا ۷ سالگی .

۲ـ گروه سنی ۷ تا ۱۸ سالگی .

۳ـ گروه سنی ۱۸ سال به بالا .

دسته اول که در گروه سنی تا ۷ سالگی‌میباشند دوران طفولیت رشد و نمو و پایه‌ریزی شخصیت را در وجود خود میگذرانند . این عده احتیاج بموجود سرپرست پا محبت و دلسوز بمنظور تامین غذا ، پوشاک و حفظ ومراقبت از نظر ابتلاء به بیماریهاو دیگر مراقبت‌های عاطفی و روانی دارند و همواره سعی میگرددبا بهره‌گیری‌ازخدمات اقوام‌وخویشاوندان بدین منظور استفاده گردد و در مواقع اضطراری با اجیر کردن پرستار سرپرستی این گروه سنی راتضمین نمود .

دسته دوم گروه سنی ۷ تا ۱۸ ساله هستند که سنین رشد و نمو و تکوین شخصیت و تربیت وتعلیم و فراگیری فن و حرفه را می‌گذرانند . برای این‌عده ضمن تامین خدمات دسته اول ، پرورش شخصیت به معنای واقعی منظور شده و سعی میگردد که هماهنگ نیازهای جامعه این گروه با توجه به استعداد ذاتی هر مورد برای کسب فن‌و حرفه به مدارس‌صنعتی و حرفه‌ای هدایت شوند تا با حرفه‌ای که می‌آموزند هرچه زودتر در بازار کار جذب شده ضمن تامین درآمد مالی در تکمیل و تکوین سرپرستی دیگر اعضاء خانواده خود نقش موثری را ایفا نمایند .

دسته سوم گروهی هستند که سنشان از ۱۸ سال به بالا می‌باشد . اکثر این افراد ضمن‌بررسی‌هائی که انجام شده است یا کاری ندارند و یا چنانچه به کارهائی اشتغال دارند دستمزدهائی که‌دریافت‌میدارند کافی برای تامین هزینه‌های ضروری خانواده‌هایشان نمی‌باشد . در خانواده‌هائی که این گروه سنی وجود داشته باشد براساس برنامه تنظیمی این عده پس از گذراندن دوره‌های کوتاه مدت آموزشی با دستمزدهای بیشتری به کارهای جدید مشغول می‌شوند و بتدریج در تکوین سرپرستی خانواده‌های خود نقش موثری را ایفا می‌نمایند .

بهره‌گیری از موسسات آموزشی موجود در جامعه بوجه کامل صورت میگیرد و بطوریکه با همکاری این موسسات گروههای سنی ۷ تا ۱۸سالگی و ۱۸ سال به بالا بتوانند با کسب مهارت و فن در اینگونه مراکز هدف آموزشی طرح را تامین نمایند.

عوامل اجرائی طرح :

۱ـ مددکاران اجتماعی .

۲ـ کمیته‌های محلی یا اعضاء داوطلب خدمت.

۳ـ امکانات سازمانهای دولتی .

۴ـ امکانات سازمانهای‌غیر دولتی و مردم‌نیکوکار و گروههای پیش درآمد جامعه .

مددکاران اجتماعی بعنوان پرسنل حرفه‌ای و موظف عهده‌دار مراحل شناسائی ، تحقیق در خانواده های بی‌سرپرست ، تشخیص مشکل و تنظیم برنامه حمایتی و نظارت بر حسن اجرای برنامه می‌باشند .

اعضای کمیته‌های محلی که از افراد عادی کوی و برزن تشکیل میشوند در نقاط مختلف کشور اجرای قسمت یا قسمت‌هائی از برنامه حمایتی تنظیم یافته را بانجام میرسانند و خدمات انسانی این عده موجب حسن اجرای برنامه حمایتی شده و در نتیجه هرواحد حمایت با همکاری این داوطلبان که زنان و مردان نیکوکار می‌باشند در نقاط مختلف کشور اجرای‌قسمت یا قسمت‌هائی از برنامه حیاتی تنظیم یافته را بانجام می‌رسانند و خدمات انسانی این عده موجب حسن اجرای برنامه حمایتی شده و در نتیجه هر واحد حمایت با همکاری آنان توفیق حمایت از خانواده‌های بیشتری را پیدا می‌نماید .

تجهیز امکانات سازمان‌های دولتی و غیر دولتی و موسسات خصوصی در جهت حمایت از خانواده های بی‌سرپرست توفیق برنامه را تسهیل می‌نماید . چه تجربه اجرای برنامه در این مدت در ۳۰شهرستان نشان داد که همکاری سازمانهائی چون موسسات درمانی ، آموزشی ، کاریابی ، زندانها و موسسات مذهبی با برنامه حمایت از خانواده‌های بی‌سرپرست ضمن تسهیل اجرای برنامه باتوجه وپذیرش اینگونه خانواده‌ها عملا مقداری از هزینه‌های اجرای‌برنامه را تقبل می‌نمایند . بطوریکه به هنگام درمان ، آموزش و اشتغال اعضاء فاقد کار مبالغ قابل توجهی ازهزینه های اجرای برنامه را کاسته و معادل این مبالغ کمک هائی بصورت تخفیف در ثبت‌نام فرزندان خانواده‌ها و یا تخفیف در هنگام بستری نمودن و درمان بیماران

بقیه در صفحه ۱۴

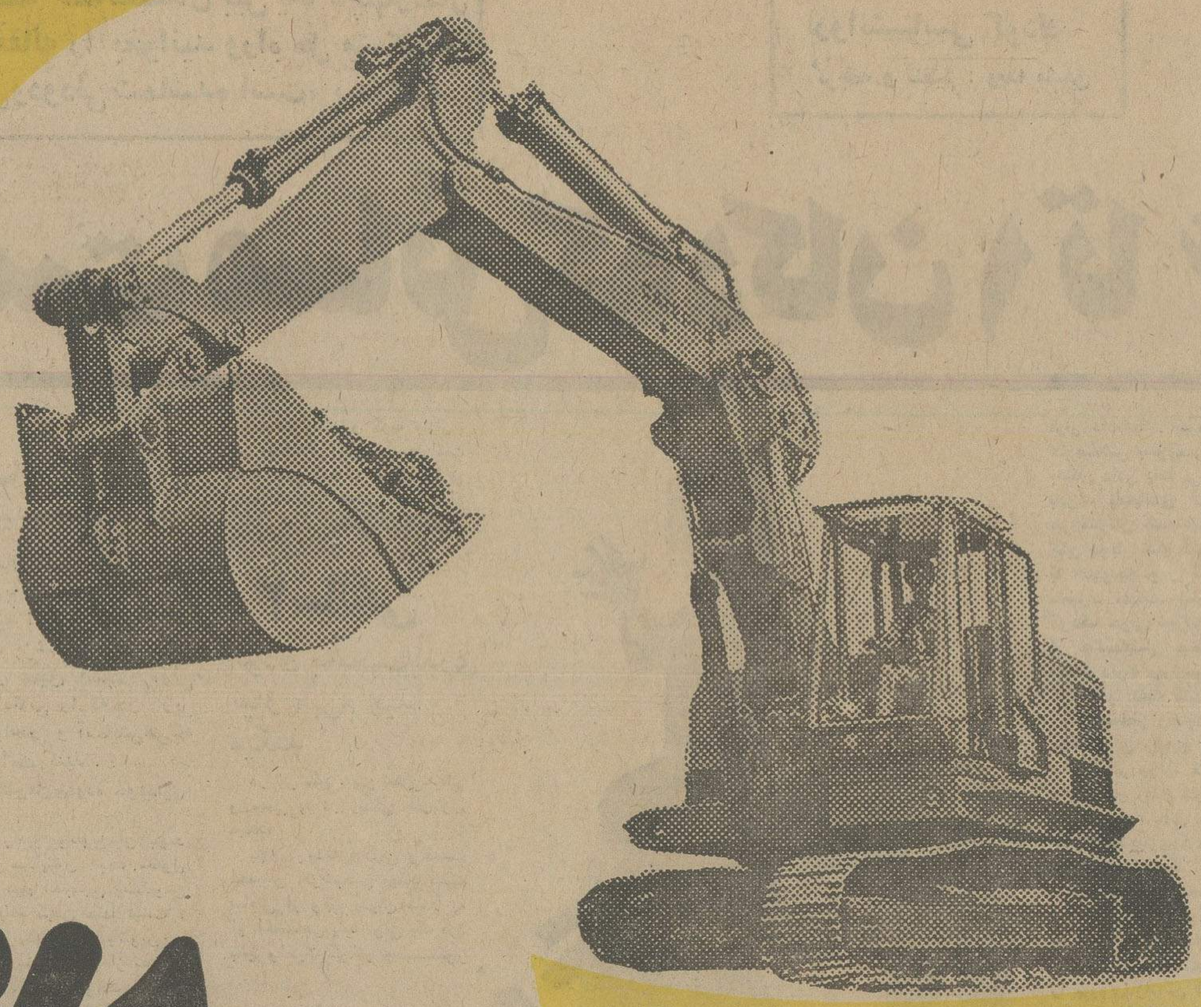

چرا ...؟ ۱۰۰٪

ازکوچکترین تابزرگترین قطعات خاکبردار (اکسکاواتور) جدیدکاترپیلار ۱۰۰٪ در کارخانه های عظیم کاترپیلار تهیه وساخته میشود .

برای اینکه....

کاترپیلارمی خواهداطمینان ۱۰۰٪ شمارابرای خودنگاه دارد .

کاترپیلارمی خواهدشماازلوازم یدکی ، سرویس وتمام امکانات نمایندگان کاترپیلار درسراسر جهان بهره مندشوید .

خاکبردار (اکسکاواتور) جدیدکاترپیلار ماشینی است باماتوروانعطاف پذیری بی نظیر .

خاکبردار (اکسکاواتور) جدیدکاترپیلارماشینی است برای رانندگان که باآن راحت ترکارکنند ، وبرای کارفرمایان که از آن بهتربهره بگیرند .

کاترپیلار

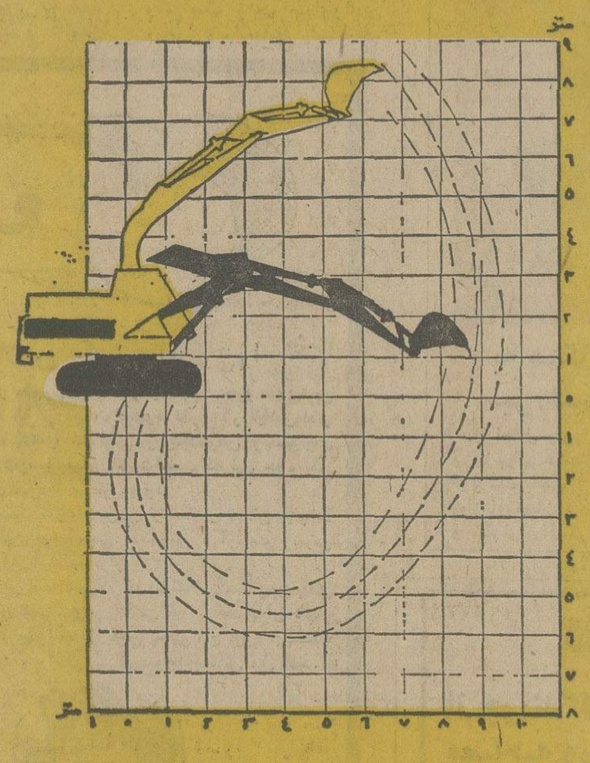

شرکت ماشینهای راهسازی (سهامی خاص)

نماینده انحصاری مصنوعات کاترپیلار در ایران

اداره‌مرکزی : تهران خیابان‌سعدی شمالی شماره ۱۶۸ (ساختمان وهابزاده) صندوق پستی ۳۳۹۰ ـ تلگرافی : مارکولی . تلفن ۱۰ـ۳۱۴۰۰۱ .

اداره سرویس فنی وقطعات یدکی : تهران ـ کیلومتر ۱۸ جاده کرج ـ جنب‌شهرصنعتی‌ایران‌ناسیونال تلفن۶۶ـ۹۷۰۰۶۲

فروشگاه شماره ۲ : تهران ـ سه‌راه آذرین مقابل شرکت واحد تلفن ۹۵۰۷۱۲

شعبه خوزستان: اهواز ـ کیلومتر ۸ جاده خرمشهر صندوق پستی ۱۰۱ ـ تلگرافی مارکولی ـ تلفن ۳۳۰۱۶ ـ ۳۳۰۱۷ ـ ۳۳۰۱۸ تلفن مستقیم رئیس شعبه : ۳۳۰۴۰

شعبه‌فارس : شیراز ـ کیلومتر ۲ جاده‌شیراز‌به‌بوشهر ـ صندوق‌پستی ۱۶۸ ـ تلفن ۳۶۶۶۴ ـ ۳۳۹۹۳

شعبه اصفهان : کیلومتر ۲ جاده تهران ـ تلگرافی « مارکولی » تلفن ۳۷۶۷۴ .

شعبه کرمان : کیلومتر چهار جاده تهران ـ صندوق پستی ۳۱۹ ـ تلگرافی مارکولی تلفن ۶۷۷۰ـ۶۷۷۱

شعبه مشهد : کیلومتر ۹ جاده سنتو بطرف قوچان تلفن ۳۵۰۰۸

MASHINHAYE RAHSAZI COMPANY LTD.
شرکت ماشینهای راهسازی (سهامی خاص)

YOUR CATERPILLAR DEALER

Caterpillar, Cat and ⊞ are Trademarks of Caterpillar Tractor Co.

M-K-360

چک جانشین سفته میشود ـ قسمت آخر ـ

نوشته : دکتر منوچهر کیانی استاد دانشگاه تهران

چک باید جای پول نقد را بگیرد

از نظر اقتصادی باید تمام کوشش ها در این جهت متمرکز شود که خرید باچک گسترش یابد تا مردم پول‌نقد کمتری ـ تا حد اقل ممکن ـ نزد خود نگهدارند و در نتیجه موجودی افراد نزد بانک ها افزوده‌شود تا آنها امکان‌دادن اعتبارات مختلف بیشتری داشته باشند .

امروزه در آمریکا حتی برای خرید های مختصرو ناچیز ـ مثلا چند دلار ـ افراد به فروشندگان چک می دهند و فروشندگان نیز این چک ها را توسط بانک هایشان وصول می‌کنند در کشور ما چند سال پیش یکی از بیمارستان ها هنگام خروج یکی از وابستگان رئیس سابق بانک مرکزی ، چک وی‌را نپذیرفت.«توجه داشته باشیدکه امضای صاحب چک روی اسکناس های آن زمان وجود داشت!» هم‌اکنون نیز هیچ بیمارستان خصوصی چک قبول نمی کند وحتی‌جنازه را گروگان نگه میدارد تا پول نقد بگیرد .

متاسفانه در کشور ما آنجا که باید چک دادو بهای کالا و خدمات را بوسیله چک پرداخت ، یا چک پذیرفته‌نمی شود یا رسم براین شده است که مردم پول نقد بدهند و در مواردی که نباید چک داد، بلکه برات و سفته و سندذمه و غیره، فقط معاملات بوسیله چک انجام میشود و مشکل‌اساسی چک و سفته نیز از همین جا ناشی میگردد. در لایحه جدید چک به این مسائل توجه نشده است .

● شاید این عدم توجه بدان علت باشد که در تهیه لایحه اکثرا قضات دادگستری موثر بوده‌اند تا اقتصاددانان. چون ترکیب کمیسیون تهیه کننده لاتحه جدید چک اعـلام نشده و فقط شرکت نمایندگان کانون بانک ها ، بانک مرکزی، بانک ملی و وزارت امور اقتصادی ودارائی ذکر شد، اولا معلوم نیست که این نمایندگان اقتصاددان بوده‌اند یا حقوق‌دان ، و ثانیا چون فقط چند ماده به قانون چک و سفته کنونی که آنهم در گذشته توسط حقوقدانان و قضات‌وزارت دادگستری تهیه شده است ، اضافه شده ، پس میتوان‌نتیجه گرفت که جنبه های حقوقی لایحه بر زمینه های اقتصادی‌آن تفوق دارد و این همان مشکلی است که فوقا بدان اشاره شد .

● همانطور که آقای وزیر دادگستری در مصاحبه‌ای به تاریخ ۱۳۵۲ر۱۲ر۱۵ به خبرنگار اطلاعات گفته‌اند (صفحه ۱۶) هدف اصلی از لایحه جدید حمایت‌از حقوق ساده‌لوحان و مظلومین است ، که چک سفید بدیگران می دهند و یااگر تعادل مالی کسی بهم خورد و نتوانست مابقی اقساط خود را پرداخت کند ، چون بازپرداخت اولین اقساط حسن‌نیتش را نشان داده است ، مورد تعقیب کیفری قرار نگیرد.

این عدالتخواهی ،زمینه اصلی لایحه جدید چک‌است و میتوان آنرا روح لایحه دانست ، ولی متاسفانه مشکل‌نیز در همین نکته نهفته است . لایحه می‌باید با مواد خیلی‌بیشتر و دقیقتر و حتی تفسیر بعضی از بند هاو عبارات ، زمینه‌را جهت تغییرات اساسی طرز پرداخت ها آماده میکرد. شاید بهتر بود که این لایحه توسط بانک مرکزی با مشارکت قضات دادگستری تهیه میشد تا جنبه های اقتصادی آن بر جنبه‌های حقوقی غلبه کند . مشکل دیگر این لایحه ارتباط آن به‌قانون تجارت (مواد ۳۱۰ والخ در مورد تعریف چک و سفته و غیره) است که خود این قانون نیز احتیاج به تجدید نظـــر دارد .

قانون چک و سفته جزئی از قانون تجارت استو نمی تواند منتزع و مجرد و بدون در نظر گرفتن هدف های اقتصادی و طرز رفتار مردم ، حتی عوض کردن این طرز رفتار بخاطر هدف های اقتصادی به مورد اجرا درآید .

★ معهذا ، شکست و موفقیت لایحه جدید چک‌منوط و مرتبط به رفتار و واقعی بانک ها است ، آنهم نه فقط بوسیله تهیه آئین‌نامه‌ای توسط بانک مرکزی و تصویب آن از طریق شورای پولو اعتبار .

بانک ها قادرند که طرز پرداخت مردم را عوض کنند، بشرط اینکه در مرحله اول طرزرفتاربانکی‌خودرا تغییربدهند، آنها باید در درجه اول جلوی سفته و چک بازی رابگیرند، بدین طریق مشکلات چک و سفته جای خود را عوض‌میکند و مسئولیت به گردن بانک ها می افتد . عدم اعتمادو اطمینان بانک ها به مردم ، بخصوص به مشتریان‌شان ، یکی‌ازمسائل اساسی چک و سفته است . اینکه چک یک مشتری که سال هابابانکی کار کرده است وبانک از پول او استفاده هابرده بخاطر چند تومان کسری حساب برگشت میخورد ،از همین عدم اعتماد وسودجوئیهای فوری و کوتاه نظرانــه بانک‌ها ناشی میگردد .

ماده ۲۱ لایحه جدید مبنی براینکه « کلیه حساب های جاری اشخاص که ظرف سه سال بیش از یک بار چکبی‌محل صادر کرده و تعقیب آنها منتهی بصدور کیفرخواست شده باشد بسته ، و تا پنجسال بنام آنها (آنان) حسابجاری‌دیگری باز ننمایند » تقریبا همان مطالبی است که در ماده ۱۶ قانون چک و سفته کنونی ـ هرچند با اختلافاتی کم و بیش ـ وجود دارد ، منتهی در ده سال گذشته کمتر بانکی به آن توجه داشته است ، تازه اگر هم بانکی حسابجاری مشتریش را بسته ، بانک همسایه با خوشحالی از این مشتری متخلف استقبال کرده است !

نبض بازار

معاملات چای از رونق افتاد

گرمای هوامعاملات چای را در بازاراز رونق انداخت.

کاهش میزان مصرف چای ،و جانشین شدن شربت ونوشابه های خنک ،معاملات این کالای نسبتا پرمصرف را از جریان عادی هم پائین‌تر انداخته است . این وضع برای مدتی ادامه خواهد یافت

همزمان با کاهش حجم معاملات چای ، برداشت برگ سبز چای داخلی درشمال ادامه دارد و براساس آخرین آمار ، از آغازفصل برداشت تاکنون حدود ۳۰ هزار تن برگ سبز چای از کشاورزان خریداری‌و تحویل کارخانجات چای‌سازی شده است. بارندگی های اردیبهشت ماه گذشته در افزایش تولید چای موثربود، وپیش‌بینی می‌شود که محصول برگ‌سبز چای سال زراعی جاری به بیش از هشتاد هزار تن برسد .

کاهش حجم معاملات چای هنوز اثر مستقیمی روی قیمتها نداشته امااندازه‌ای قیمت‌ها را تثبیت کرده است دربازار چای گفته میشود بمیزان چای قاچاق در بازار افزوده شده و افزایش حجم چای قاچاق را علاوه بر کاهش مصرف آن‌در سکوت معاملات چای بی‌تاثیر نمیدانند میزان سفارشات چای وارداتی از سیلان و از هند نسبت به‌مصرف زیادتر است‌سفارشات بتدریج وارد خرمشهر میگردد .

قیمت چای امروز در بازار بشرح‌زیر بود : چای شکسته درجه یک هند تا کیلوئی ۶۰۰ ریال ـ درجه ۲ تاکیلوئی ۴۰۰ ریال ـ قلمی درجه یک هندکیلوئی ۴۲۰ ودرجه دوی آن‌کیلوئی ۳۵۰ ریال‌ـ چای باروتی مخلوط کلکته کیلوئی ۳۲۰ تا۳۵۰ ریال ـ باروتی درجه یک هند کیلوئی ۴۰۰ ریال ـ چای دارجلینگ کیلوئی ۷۰۰ ریال ـچای‌چینی اعلا مخلوط کیلوئی ۲۶۰ ریال و وسط مخلوط آن کیلوئی ۱۸۰ تا ۲۲۰ ریال

قیمت چای داخلی بشرح زیر است : شکسته درجه یک کیلوئی ۱۳۰ریال ـدرجه ۲ کیلوئی ۱۰۲ ریال ـ باروتی درجه یک کیلوئی ۱۲۸ ریال ـباروتی درجه ۲ کیلوئی ۷۸ ریال ـ حواله روز کیلوئی ۱۰۰ ریال ، حواله مدت‌دارکیلوئی ۹۸ـ خاکه چای داخلی کیلوئی ۴۵ ریال.

بازار اتومبیل اروپائی داغ وداغ تر می شود

بازار خرید و فروش اتومبیل های دست دوم اروپائی بانزدیک شدن فصل تابستان و بازگشت اکثر ایرانیان مقیم خارج بـا اتومبیلهائی که برای فروش به ایران می‌آورند، روزبروزداغتر میشود.

معاملات خریدو فروش‌اتومبیل های دست دوم ساخت ایران در هفته گذشته نسبت به هفته‌های قبل تغییری پیدانکرد .

هفته گذشته در بین اتومبیل های دست دوم اروپائی مدلهای مختلف‌پژو ۵۰۴ ، بی.ام.و ۲۰۰۲، و بنز ۲۲۰ و ۲۳۰ بیش ازسایر اتومبیل‌ها در بورس قرارداشت قیمت مدلهای مختلف سه نوع اتومبیل فوق در معاملات دست دوم در هفته گذشته به شرح‌زیر بوده است :

پژو ۵۰۴ مدل ۷۵ تا ۸۰هزار تومان، مدل ۷۴ بین ۶۵ تا ۶۸ هزار تومان و مدل ۷۳ بین ۵۷ تا ۶۴ هزار تومان .

بی.ام.و ۲۰۰۲ مدل ۷۵ بیش‌از یکصد هزار تومان ، مدل ۷۴بین ۸۰ تا ۹۰ هزار تومان و مدل۷۳ بین ۷۰ تا ۸۰ هزار تومان .

بنز ۲۳۰ مدل ۷۵ بین ۱۷۰ تا ۱۸۰ هزار تومان ، مدل ۷۴ بین ۱۴۰ تا ۱۶۰ هزار تومان و بنز مدل ۲۲۰ مدل ۷۳ بین ۱۰۰ تا ۱۲۰ هزار تومان .

در معاملات خرید و فروش اتومبیل دست دوم ساخت ایران در هفته گذشته همچنان اتومبیل پیکان بیش‌از سایر اتومبیلهـا مورد توجه بود .

قیمت مدل‌های‌مختلف اتومبیل پیکان در بازار خرید و فـروش اتومبیل دست دوم در هفتـه گذشته بشرح زیر بوده است :

پیکان مدل ۵۳ بین ۳۰ تا ۳۳ هزار تومان ، مدل ۵۲ بین ۲۷ تا ۲۹ هزار تومان ، مدل ۵۱ بین ۲۴ تا ۲۶ هزار تومان مدل ۵۰ بین ۲۲ تا ۲۴ هزار تومان ، مدل ۴۹ بین ۱۷ تا ۲۲ هزار تومان و مدل ۴۸ بین ۱۶ تا ۲۰ هزار تومان .

قیمت اتومبیل پیکان مدل ۵۴ نیز در بازار خرید و فـروش اتومبیل در هفته گذشته بین۳۶ تا ۳۷ هزار تومان بوده است.

قیمت خرید و فروش اتومبیل های دست دوم امریکائی نیز در هفته گذشته بشرح زیر بـوده است کامارو مدل ۷۵ بین ۱۳۰ تا ۱۳۵ هزار تومان و مدل ۷۴ بین ۱۰۰ تا ۱۱۰ هزار تومان، ریویرا مدل ۷۵ بین ۲۴۰ تا ۲۵۰ هزار تومان ، دوج مدل ۷۵بین ۱۵۷ تا ۱۵۸ هزار تومان ومدل ۷۴ بین ۱۱۵ تا ۱۲۰هزارتومان.

اقتصادایران

۲ هزار کامیون ، در بندرعباس مونتاژ میشود

بموازات اقدامات گسترده‌ای که برای ایجاد تسهیل‌در حمل ونقل کالای تجارتی و صنعتی انجام شده است ، وزارت راه و ترابری ۲ هزار دستگاه کامیون سنگین از جمله «تراک» ،«کارتینر» از آمریکا خریداری کرده است . تاکنون تعداد ۱۴۸ دستگاه ازاین کامیون ها باکشتی به بندرعباس حمل شده و بقیه آن نیز بتدریج به‌این شهرحمل خواهد شد. این کامیون‌ها در کارگاه هایی‌که در جنب اسکله بزرگ بندرعباس در حال ساختمان است توسط متخصصین ایرانی و خارجی مونتاژ میشود و قـرار است این کامیونها بدون دریافت پیش قسط و با اقساط طویل‌المدت به رانندگانی که دارای گواهینامه رانندگی‌پایه یکم ودوم همگانی هستند، واگذار شود .

بندرعباس ـ خبرنگار اطلاعات

آگهی استخدام

شرکت مخابرات ایران بمنظور تکمیل کادر اپراتوری اداره راهنمائی تلفن (راهنمای ۱۱۸) تعداد ۱۰۰ نفر زن و ۲۰نفر مرد را که دارای شرایط زیـر باشند از طریق امتحان یا مصاحبـه استخدام میکند :

۱ـ داشتن گواهی‌نامه سوم متوسطه .
۲ـداشتن حداقل ۱۸ وحداکثر۲۴سال‌تمام‌سن.
۳ـ داشتن برگ پایان خدمت وظیفه یامعافیت‌دائم (برای آقایان)

داوطلبان واجد شرایط می توانندبرگ‌درخواست زیر این آگهی را تکمیل کرده بپیوست دو قطعه عکس ۴×۳ ، یکبرگ فتوکپی شناسنامه ویك برگ فتوکپی آخرین مدرك تحصیلی و شناسنامه عکس‌دار یا کارت شناسائی خود حداکثر تا هفت روز پس از انتشار این آگهی جهت ثبت‌نام وشرکت در امتحان به‌نشانی زیرمراجعه نمایند .

خیابان اکباتان ، مرکز تلفن اکباتان ، اداره کل خدمات تلفنی .

برگ درخواست شغل از شرکت مخابرات ایران

نام　　نام خانوادگی　　نام‌پدر
شماره شناسنامه و محل صدور　　تاریخ‌تولد
روز　ماه　سال　　آخرین مدرك تحصیلی　　رشته
وضع خدمت وظیفه : انجام داده　　معاف دائم　　معاف موقت
نشانی دقیق پستی وشماره تلفن
م الف ۵۳۲
امضاء داوطلب

اقتصادجهان

افزایش حجم صادرات

حجم صادرات امریکا به بازار هـای جهانی ، درسال ۱۹۷۴ به میزان ۲۲ر۳ درصد افزایش یافته است. وزارت‌بازرگانی امریکا که میزان این افزایش رامحاسبه کرده همچنین معتقد است که کاهش نرخ دلار در این افزایش سهم موثری داشته است .

صادرات امریکا درسال ۱۹۷۴ به رقـم ۶۴ر۶ میلیون دلار بالغ شده است .

وامهای انجمن بین‌المللی عمران

انجمن بین‌المللی عمران ، وابسته به‌بانک جهانی ، اعلام کرد که یک وام ۲۶ میلیون دلاری برای اجرای طرح های مربوط به حمل‌ونقل‌رودخانه‌یی یاراه‌آهنی،دراختیار زئیر گذارده است .

همین انجمن وامی به مبلغ ۱۶ میلیون دلار برای کمک به اجرای طرح تولید لاستیک در اختیار کامرون قرارداده است، ونیز وامی به مبلغ ۱۵ میلیون دلار برای کمک به اجرای طرح افزایش تولید پارچه به تانزانیا داده است .

نگاهی تند به اقتصاد هند

وزارت بازرگانی امریکا ضمن گزارشی به کنگره اعلام کرده است که رشد صنعتی هند ، درسال آینده افزایش محسوسی خواهد یافت، واین امر براثر افزایش دسترسی به برق ، ذغال سنگ ، سیمان ، وفولاد صورت می‌گیرد .

درگزارش وزارت بازرگانی امریکاهمچنین گفته شده است : تورم اقتصادی درهنـد که باعث افزایش نمودار قیمت‌ها بطورسالانه ۳۰ درصد شده بود ، اینک به ۱۰ درصد درسال کاهش یافته است .

درحال حاضر انتظار میرود که واردات هند درسال آینده بین ۵ تا۶ میلیارد دلار باشد که قسمت عمده آن به مواد غذایی ، نفت ، وکود شیمیایی اختصاص خـواهـد داشت .

صادرات هند به امریکا درسال ۱۹۷۴ ، بمیزان ۲۵ درصد افزایش یافت و به رقم ۵۷۰ میلیون دلار رسید،وبدین‌ترتیب امریکا هنوزهم بهترین مشتری کالاهای هندی است .

صادرات امریکا به هند در سال ۱۹۷۴ به ۷۷۲ میلیون دلار رسید که ۲۸ درصدبیش‌از سال ۱۹۷۳ بود

افزایش بهای عمده‌فروشی

بهای عمده فروشی در آمریکا ، پس ازآن افزایش ناگهانی در ماه مه ، طی یک ماهه آوریل فقط چهار پنجم درصدافزایش‌یافت. دوسوم افزایش ماه مه ، مربوط به گران شدن فرآورده‌های کشاورزی بود.

بهای کالاهای صنعتی فقطدو سوم درصد درماه آوریل بالا رفت وروی‌هم رفته نمودار میانگین قیمتها در ماه آوریل بالغ بر۱۷۳ر۲ واحد شد . این رقم بدین معناست کـه بهای یک کالای یک صددلاری درسال ۱۹۶۷ درآوریل ۱۹۷۴ بالغ بر۱۷۳ر۲ دلار شده است .

طی سال گذشته بهای عمده فروشی‌کالاها ۱۱ر۷ درصد بالارفت که ازآن میان برای کالاهای صنعتی ۱۳ر۲ درصد و بـرای فرآورده های کشاورزی دودرصد بود.

بازرگانی چین

بازرگانی دوجانبه چین درسال ۱۹۷۴ به رقم ۱۳ر۰۰۰ میلیون دلار یعنی ۴۰ درصد بیش ازیک سال پیش ، بالغ شده است .

جترو ، وزیر بازرگانی خارجی ژاپن گفت که صادرات چین به ۶۲ر۰۰۰ میلیون دلار یعنی ۳۰ درصد بیش از سال‌پیش،وواردات آن به ۷۵۰۰ میلیون دلار یعنی ۵۰ درصد بیش‌از سال پیش بالغ شده ، درنتیجه‌دولت چین کمبودی بالغ بر ۱۰۰۰ میلیون دلار دربازرگانی خارجی خود متحمل شده است

بزرگترین شریک بازرگانی چین ، ژاپن است که کالاهایی به ارزش ۳ر۳۰۰ میلیون دلار به چین صادر وازآن وارد می کند . این رقم ۲۴ درصد بیش از سال گذشته است .

گروه‌فرهنگی‌هدف

کلاسهای تابستانی تقویتی‌وتجدیدی (راهنمایی ، نظری، دوره‌دوم دبیرستان ریاضی‌وطبیعی) از اول تیر مـاه در محل های زیر دایر میکند .

۱ـ دبیرستان شماره ۱ خیابان امیریه خیابان البرز فقط مخصوص پسران تلفن ۶۶۶۷۱۲ ـ۶۶۱۳۹۲
۲ـ دبیرستان شماره ۳ ۳ خیابان ژاله کوچه فلاح برای دختران و پسران تلفن ۳۶۱۰۸۰
۳ـ دبیرستان شماره ٤ خیابان شاه نزدیك چهار راه‌شیخ‌هادی برای‌دختران و پسران تلفن ۴۰۶۹۵ ـ ۴۷۸۵۲
نام نویسی همه روز از ساعت ۸ صبح تا ۱۲ و از۴ بعداز ظهر انجام میشود روز های زوج مخصوص پسران و روز های فرد مخصوص دختران

آگهی تجدید مناقصه

مرکز تعلیمات حرفه‌ای کرج تهیـه غذای حدود ۳۰۰نفر کارآموزان را که عبارتست از :

صبحانه ـ نهار ـ شام می باشدبا توجه به آئین‌نامه معاملات‌دولتی‌وصلاحیت افراد برای مدت ۹ ماه از اول تیرماه به مناقصه میگذارد .

داوطلبانی که مایل بشرکت در مناقصه می باشند تقاضامی‌شودبامراجعه بدبیرخانه این مرکز واقع در شهرصنعتی کرج ودریافت برنامه غذائی وبرك شرایط تهیه غذا و مشاهده محل طبخ ووسائل وامکانات موجود ، پیشنهادات خود را حداکثر تاساعت ۱۷ روز ۳شنبه۵۴ر۴ر۳ بانضمام فیش بانکی بمبلغ یکصدو پنجاه هزار ریال بحساب جاری شماره ۱۵۰۸۱۱ بانك‌ملی ایران شعبه کرج وبرك‌شرایط وبرنامه های غذائی که تائید و امضاء نموده‌اند در پاکت لاك و مهرشده تسلیم دبیرخانه این مرکز نموده و رسیددریافت دارند .

پیشنهادات واصله در ساعت نـه صبح‌روز چهارشنبه ۵۴ر۴ر۴ در حضور پیشنهاد دهندگان باز و قرائت خواهد شد.

عدم حضور پیشنهاد دهندگان مانع از انجام تشریفات مناقصه نخواهدبود .

به‌پیشنهادات فاقد سپرده‌ومشروط ومبهم ترتیب اثر داده نخواهد شد .

مرکز تعلیمات حرفه‌ای کرج مـی‌ـ تواند تعداد کارآموزان‌خود راپنجاه‌درصد کسرویا اضافه نماید .

هزینه های متعلقه از قبیل نشر آگهی و عوارض و مالیات وحق بیمـه کارگران وهزینه مواد اولیه وسوخت به عهده برنده مناقصه می باشد و درصورتی که‌پیمانکاراز انجام تعهدات‌مربوطه‌خودداری نماید سپرده او بنفع صندوق دارائی کرج ضبط خواهد گردید ، مرکز تعلیمـات حرفه‌ای کرج مجاز است پس از خاتمه مدت قرارداد رابرای مدت سه ماه دیگر تمدید ودرردویاقبول‌یك یاکلیه‌پیشنهادات مختار می‌باشد .

م الف ۵۳۹۲

مرکز تعلیمات حرفه‌ای کرج

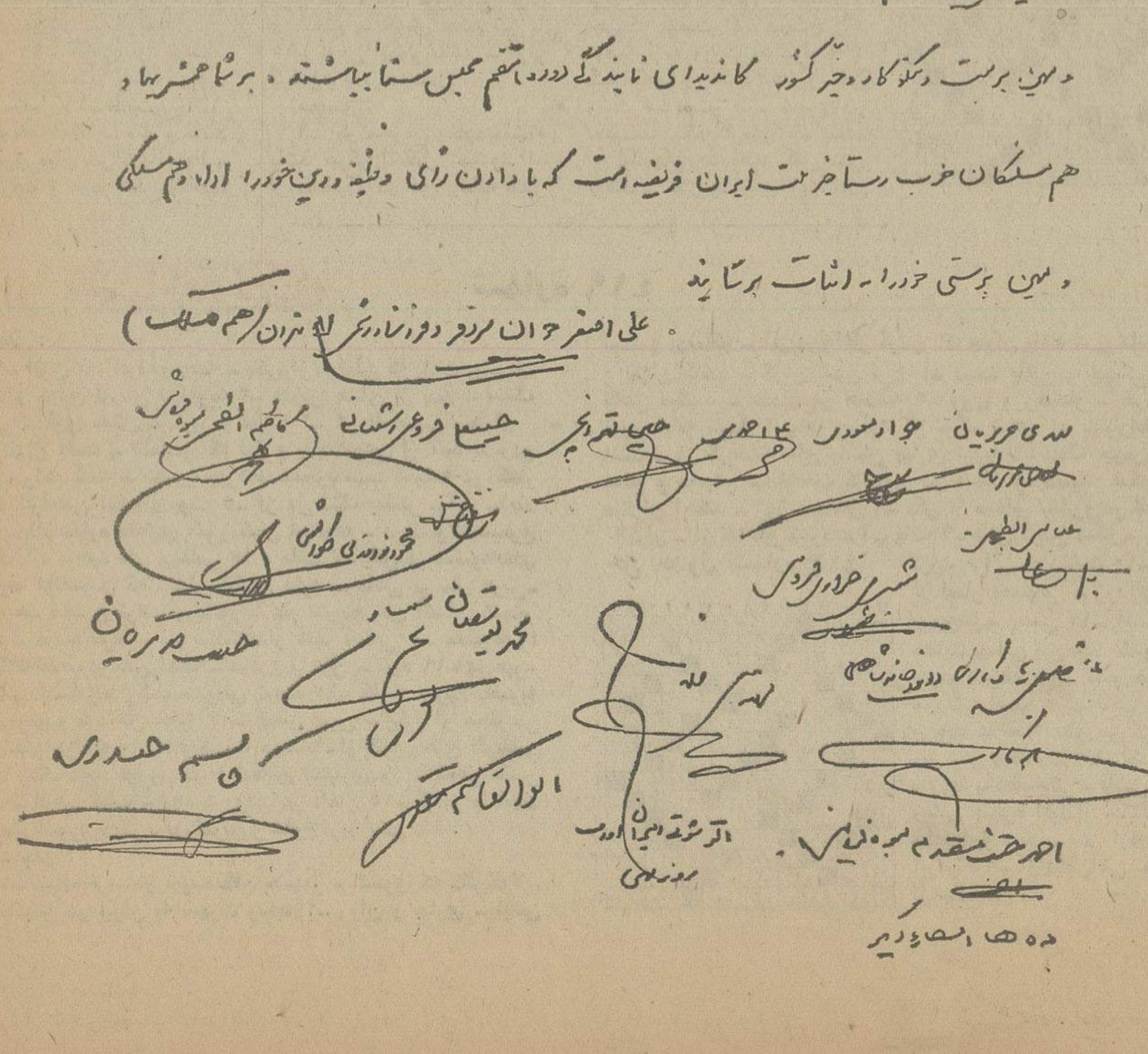
هم‌شهریان گرامی و عزیز : اکنون که آقایان مهندس شریف امامی محمد ابراهیم ... و دکتر محمد
نصیری ... و قاسم لاجوردی و دکتر یزدان بناه و حسین دهاه و وجیه‌اله سیجوقی که از اشخاص شاه دوست
و میهن پرست و نیکوکار و خیر کشور کاندیدای نمایندگی دوره ... هستند ... برشما هم‌شهریان
هم مسلکان حزب رستاخیز ملت ایران فریضه است که با دادن رای وظیفه و دین خود را ادا و هم مسلکی
و میهن پرستی خود را اثبات برسانید

آگهی استخدام رسمی

اداره کل آموزش و پرورش زنجان طبق مفادقانون‌استخدام کشوری عده‌ای را از طریق امتحان و مسابقه بشرح زیر استخدام میکند :

ردیف	عنوان شغل	محل جغرافیائی خدمت	رسته	رشته	طبقه	گروه	شرایط احـــراز
۱	متصدی‌امور تربیت بدنی	خدابنده	آموزشی و فرهنگی	امور تربیت بدنـی	۲	۴	دیپلم کامل متوسطه ـ طی دوره کارآموزی تربیت بدنی
۲	متصدی سپاه‌دانش	ابهـر	»	متصدی امورآموزشی	۱	۴	» »
۳	استادکار اتومکانیک	زنجان	»	هنرآموز	۱	۲	گواهینامه ۶ ابتدائی و تاییدیه اطلاعات حرفه‌ای .
۴	استادکارمکانیك صنعتی (تراشکاری،جوشکاری)	زنجان	»	»	۱	۲	» »
۵	استادکار برق (الکتروتکنیك)	زنجان	»	»	۱	۲	» »

داوطلبان واجد شرایط میتوانند برگ درخواست ذیل‌این آگهی را تکمیل کنند و با دو قطعه از آخرین عکس۴×۳ خود و رسید بانکی مبنی برپرداخت مبلغ ۳۵۰ ریال برای مشاغل ردیفهای۱و۲ و ۱۵۰ ریال برای مشاغل‌ردیفهای ۳ تا ۵ در یکی از شعب بانکملی ایران به‌حساب‌شماره ۹۸۰ خزانه نزد بانك مرکزی بعنوان (حساب حق‌ثبت‌نام داوطلبان استخدام)حداکثر تا ۱۰ روز پس ازانتشار این آگهی با پست سفارشی به نشانی (زنجان ـاداره کل آموزش و پرورش ـ کارگزینی) ارسال دارند. بمدارکی که فاقد رسید بانکی بوده یا بعداز مهلت‌مقرر به پست تحویل شود ترتیب اثرداده نخواهد شد(وجه مذکور بهیچوجه مسترد نمیشود) پروانه ورود بجلسه امتحان و مسابقه ۳ روز پس از پایان ثبت نام درکارگزینی این اداره کل بین داوطلبان توزیع خواهد شد. تاریخ‌ومحل‌امتحان ومسابقه‌درپروانه مذکور مندرج است .

مدیر کل آموزش و پرورش زنجان ـ بحرینی

(برگ درخواست شغل از اداره‌کل آموزش و پرورش زنجان)

نام‌خانوادگی　　نام　　نام پدر　　شماره‌شناسنامه　　محل‌صدور
تاریخ تولد　　مدرك ورشته تحصیلی　　داوطلب شغل (فقط‌یك شغل)
محل جغرافیائی مورد تقاضا (فقط یك‌محل)
نشانی کامل : شهر　　خیابان　　کوچه　　پلاك　　تلفن
امضاء داوطلب

نمایشگاه علیرضا منوری در تالار نقش

ستایشگر طبیعتی فارغ از تمدّن

تالار نقش در هشتادودومین نمایشگاهش، «منوری بر آثار علیرضا منوری» دارد . منوری که نقاشی برکار است و با ارائه آثارش در نمایشگاههای متعدد ، تجربه‌های مختلف خودرا عرضه‌کرده‌واینک مجموعه‌ای از آزمونها رایکباره‌پیش‌روی تماشاگرآورده است .

منوری در ساختن تابلوهایش از رنگهای گیاهی استفاده میکند و نسج کارهایش‌خشن و بدوی و تیره است .

گاه بنظر میرسد مضامینی که اندیشیده ظریفتر از آنند که با این مواد خشن و بدوی خلق شوند . غالبا ماهی ، ماه ، مار، مرغ و میوه‌ها سوژه کارهای اوست . این «نمادها» که بیشتر نمایشگر زندگی طبیعی است گرایشهای منوری را به خلق یک‌دنیای بدوی و نیالوده با تمدن امروزی،مشخص میکند..

حسرت نقاش برای زیستن در دورانی دیگر و عصری آسوده‌تر را میتوان در آثارش دید .

با توجه به پرنده‌های سیاه و سفیدش که تازه‌ترین تابلوهای اوست منوری به دوره ژوینی از کارهایش رسیده است که در آن نقاشی‌اش از داستانسرائی جدائی گرفته و به نمایش سطح‌های رنگی و حرکت ریتم‌های متوازن منتهی شده است . در این‌عرضه‌او موفق‌تر مینماید .

این نمایشگاه جدا از آشنائی تماشاگران‌با کارهای او ، برای خودش نیز آموزنده میتواند باشد که از سهل‌انگاریهای گذشته بگریزد ـ چنانکه در تازه‌ترین آثارش این کار را کرده است و رنگهای ساده وگویای خود را در برش‌های قاطعانه و ترکیب‌های استواری بکار گیرد و اسیر توهم‌های‌جزئی و ناملموس ـ در مضمون‌پردازی ـ نشود ـ چنانکه بازهم در تابلوهای آخرین خود به چنین صراحت و قاطعیتی دست یافته‌است .

رقص سیمرغ

جهارشنبه و پنجشنبه این هفته «رقص سیمرغ» اثرلوریس چکناوریان آهنگساز ایرانی به شکل یک رقص نمایشی در تالار رودکی به صحنه می‌آید .

رقص سیمرغ که با همکاری رابرت دووارن ، طراح رقص، شکل گرفته است کوششی‌برای ایجاد نوعی رقص دراماتیک ایرانی با بکار گرفتن موا‌ملی ملی است .

موسیقی‌این‌رقص با سازهای ایرانی نواخته میشود ورقصها برگزیده‌ئی از رقصهای محلی است. داستان آن‌نیز ازافسانه های کهن ایرانی الهام یافته است .

رقص سیمرغ پیش از این‌نیز در تالار رودکی بصحنه آمده است و بعلت اقبال مردم‌اجرای آن در تالار رودکی تجدید میشود . یک صحنه از رقص سیمرغ در اینجا دیده میشود.

سینما

تلویزیون

سریال مشروطیت ایران

پارس فیلم یک سریال تلویزیونی درباره تاریخ مشروطیت ایران تهیه میکند . برای تهیه آن از جهانگیر صمیمی‌فرد که سریال های تلویزیونی «داش بالکی» و «کیمیاگر» را از او دیده‌ایم دعوت شده است تا ماجراهای مشروطیت ایران را به فیلم درآورد .

مردی از دنیا

عباس جوانمرد کارگردان و هنرپیشه تئاتر ، در کار تهیه یک سریال تلویزیونی‌بنام«مردی از دنیا» است .

جوانمرد بعلت بیماری ، فیلمبرداری این سریال راناتمام گذارده و برای معالجه راهی اروپا شده است .

بیش از شش قسمت این سریال آماده شده است .

وقتی برگها میریزند

مهندس صالحی تهیه کننده فیلم سینمائی «زیر پوست‌شب» بکارگردانی فریدون گله ، در تدارک فیلم دیگری بنام «وقتی برگها میریزند» است که خود کارگردانی این فیلم را انجام خواهد داد .

موج‌نوئی ها

گروهی ازسینماگران موج‌نو سرگرم ساختن فیلم یا سریال برای‌نمایش در تلویزیون‌هستند خسرو هریتاش‌سریال«امرخان» نوشته سبکتکین سالور رابرای تلویزیون کارگردانی میکند . ناصر تقوائی سریال تلویزیونی «دائی‌جان ناپلئون» را در دست دارد .

و جلال مقدم بهمراه چند کارگردان موج نوئی نیز یک مجموعه تلویزیونی‌بنام«چنگک» را برای تلویزیون آماده میکنند و طرحهای متعددی از دیگر کارگردانان موج‌نو برای تهیه سریال تلویزیونی مورد بررسی است .

ستاره بخت شما

فروردین ـ باتلاشی که آغاز کرده‌اید به نتیجه مطلوب می‌رسید.

اردیبهشت ـ در مسئولیتی که بعهده شماست دقت‌بیشتر کنید .

خرداد ـ با کسب یک موفقیت قوت قلب بیشتری پیدا می‌کنید.

تیر ـ در خرید یا فروش‌چیزی دچار تردید می‌شوید.

مرداد ـ به محیط جدیدی قدم می‌گذارید.

شهریور ـ نسبت‌به یکنو آشنا احساس تازه‌ای دارید.

مهر ـ شخصیتی را ملاقات می‌کنید که به پیشرفت منظور شما کمک می‌کند.

آبان ـ منافع سرشاری عاید شما می‌گردد.

آذر ـ محبت و احترام‌دیگران را جلب می‌کنید .

دی ـ شانس‌های کوچک و بزرگ را منتظر باشید.

بهمن ـ از یک راز تعجب‌آور باخبر می‌شوید.

اسفند ـ خبری از یک دوست شماراشادومسرورمیکند.

تلویزیون

برنامه اول کانال ۷

سه‌شنبه

۱۷ـ۳۰ اخبار
۱۷ـ۳۷ برنامه روستائیان
۱۸ـ۰۰ برنامه آموزشی
۱۸ـ۳۰ کارتون
۱۸ـ۴۵ شاهنامه فردوسی
۱۹ـ۰۰ یکی‌بود یکی‌نبود
۱۹ـ۱۵ مسابقه عقل وهوش
۲۰ـ۰۰ اخبار و اخبارورزشی
۲۰ـ۴۵ تلخ وشیرین
۲۱ـ۴۵ در راه
۲۲ـ۴۵ نیروی هوائی

نیمروز چهارشنبه

۱۲ـ۰۰ اخبار
۱۲ـ۰۵ مستند راز بقا
۱۲ـ۵۵ تسخیرشدگان
۱۳ـ۴۵ واریته
۱۴ـ۰۰ اخبار

برنامه دوم کانال ۹

سه‌شنبه

۱۹ـ۰۰ موسیقی‌و تصویر
۱۹ـ۱۵ اتاق اخبار
۱۹ـ۱۸ جود مرد سرنوشت
۲۰ـ۰۳ در راه
۲۱ـ۰۰ اخبار از برنامه دوم
۲۱ـ۳۰ فیلم هفته : آپولوزا

تلویزیون آموزشی

بخش دوم برنامه سه‌شنبه

۱۹ـ۰۰ حرفه وفن سال‌اول

بخش اول برنامه چهارشنبه

۱۴ـ۳۰ علوم‌اجتماعی سال اول
۱۵ـ۰۰ فیلم مستند

تلویزیون امریکا

سه‌شنبه

۱۶ـ۰۵ خیابان سسام
۱۶ـ۵۵ شرکت برق
۱۷ـ۲۵ جایزه
۱۷ـ۵۰ کاپیتان فاتوم
۱۸ـ۰۰ اخبار
۱۸ـ۳۰ بیان حقیقت
۱۸ـ۵۰ فیلم سینمائی
۲۰ـ۱۵ نی‌زن دهکده دادل
۲۱ـ۰۵ دود اسلحه
۲۲ـ۰۰ مشروح اخبار
۲۲ـ۱۵ برنامه بوکس
۲۳ـ۰۵ پارتی

پارک سازی ومحوطه سازی
احداث باغ میوه
مهندس والی
متخصص
فضای سبز ـ بیاسیو
۶۵۹۰۶۰ و ۶۵۵۶۷۶

کاشی سندی
پیشرو صنعت سرامیک ایران

تورهای تابستانی شرکت جهانگردی ارمیترا باهمکاری
شرکت‌هواپیمائی پان‌امریکن و سایر شرکتهای هواپیمائی عضوّیاتا

۱۴ هفته ۴ شهر ۱۱۵۰۰تومان	۲۹ روز، حرکت : ۱۰ و ۲۷ تیر و ۱۰ مرداد هامبورگ ،لندن ، پاریس، رم
کاپری ۹۱۰۰تومان	۲۱ روز، حرکت: ۲۰ تیر و ۱۰ و ۲۴ مرداد لند، مادرید،مالاگا (تورمولینوس) لاس پالماس ، رم، نابل ، سورنتو ، کاپری
مونت‌کارلو ۱۲۹۰۰ تومان	۲۱روز، حرکت: ۱۷ تیر و ۲۱ مردادماه رم، نیس، مونت‌کارلو، ژنو، پاریس، لندن، هامبورگ ، ونیز، آتن،بیروت
فلامینگو ۹۹۰۰تومان	۲۴روز، حرکت : ۱۰ و ۲۴ تیر و ۲۴ مرداد رم، بارسلون ، پالمادومایورکا، مادرید، لندن، پاریس
بهشت‌شرق ۸۵۰۰تومان	۱۶ روز، حرکت : ۱۵ تیر، ۱۲ مرداد، ۲ شهریور بانکوک، سنگاپور، مانیل، هنگ‌کنگ
خاوردور ۱۳۹۰۰ تومان	۲۵ روز، حرکت : ۲۴ تیر، ۲۱ مردادو ۴ شهریور کاتماندو ، (نپال) ، بانکوک ، سنگاپور، مانیل، توکیو، نیکو ، کاماکورا، هاکونه، کیوتو، هنگ‌کنگ
امریکاواروپا ۱۲۵۰۰ تومان	۲۱روز، حرکت: ۵ تیرماه نیویورک، واشنگتن، بوفالو، (آبشار نیاگارا) لاس‌وگاس ، لوس آنجلس، سانفرانسیسکو ، لندن
شمال‌اروپا ۱۳۸۰۰تومان	۳۲ روز، حرکت: ۲۱ تیر، ۱۸ مرداد رم، پاریس، آمستردام، هامبورگ ، کپنهاک ،اسلو، استکهلم ، لندن،برلین

جهت دریافت بروشورو رزرو جابه: خیابان‌عباس آباد ـ خیابان میترا شرکت جهانگرد‌ی ارمیترانلفن های: ۸۴۶۷۳۷ ـ ۸۵۱۶۷۰ـ۸۵۲۳۳۶ ـ ۸۴۸۸۷۶ مراجعه فرمائید.

ماشین لباسشوئی
سانیو
باصرفه است
ومتناسب بابودجه شما هم
هست

SANYO

ماشین لباسشوئی سانیوبا آنکه مجموع امتیازات انواع ماشینهای لباسشوئی دنیا را یکجا دارد ، بسیارکم خرج وبا صرفه هم هست ومصرف برق کاملا ناچیزی دارد.
ماشین لباسشوئی سانیوکه در مدل‌های مختلف با قیمتهای متفاوت عرضه میشود، به خانواده‌ها امکان میدهدبا توجه‌به نیازهای خانواده ومتناسب با بودجه خود یکی از مدلهای ماشین لباسشوئی سانیو را انتخاب کنند.

فقط ماشین لباسشوئی SANYO رقیب ماشین لباسشوئی سانیوست زیرا:
بعنوان اولین ماشین لباسشوئی ژاپنی۲۶ سال درایران سابقه خدمت دارد.
با داشتن کامپیوتر پیشرفته‌ترین برنامه شستشو را متناسب با جنس پارچه انتخاب میکند.
یک شستشوی کامل را در ۱۲ دقیقه انجام می دهد

از لحاظ تکنیک پیشرفته‌ترین ماشین لباسشوئی دنیاست
پوشش بدنهٔ آن از فلز ضد زنگ مخصوص بدنهٔ اتومبیل است
با این امتیازات ماشین لباسشوئی شما حتماً سانیوست .

نماینده انحصاری درایران:
شرکت بازرگانی مسعود خیابان فردوسی کوچه بلژیک ساختمان مسعود تلفنهای ۴ ـ ۳۱۳۲۹۱

تجدید آگهی مزایده
شماره ۱۶۶ر۴۸ر۸ر۰۸ر۱۴۲۱
مورخ ۱۴ر۳ر۵۴ (نوبت سوم)

آمادگاه کرمانشاه ۵۳ دستگاه جیپ های ۲۴ولت‌ام۳۸ مدل ۱۹۵۵ معمولی واقع در پادگان نظامی سنندج را از طریق مزایده کتبی بفروش میرساند . پیشنهاد دهندگان میتوانند با مراجعه به پادگان نظامی سنندج جهت ملاحظه خودروها و دریافت‌برگ‌شرایط‌و مشخصات معامله‌از قسمت پیمان های آمادگاه کرمانشاه پیشنهاد خود را تا ساعت ۹ صبح روز ۲۰ر۴ر۵۴ بدفتر شعبه پیمان های آمادگاه تسلیم نمایند.

مزایده گذار ـ آمادگاه کرمانشاه

تجدید آگهی مناقصه
شماره ۷۷ر۲۷ر۵۲ر۱۴۰۱
مورخ ۱۴ر۳ر۵۴ (نوبت دوم)

آمادگاه کرمانشاه جهت مصرف سال ۵۴ـ۵۵ یگان های آماد شونده سبزیجات مصرفی را تحویل در کرمانشاه و بیستون از طریق مناقصه خریداری مینماید . پیشنهاددهندگان میتوانند با مراجعه به قسمت پیمان های آمادگاه و دریافت برگ شرایط و مشخصات مورد معامله پیشنهاد خود راطبق مفاد مندرج در برگ شرایط معامله تنظیم وتاساعت ۹ صبح روز ۷ر۴ر۵۴ بدفتر قسمت پیمان های آمادگاه تسلیم‌نمایند.

مناقصه گذار ـ آمادگاه کرمانشاه

آ ـ ۱۹۸۰

جدول های اطلاعات

جدول عادی — شماره ۹۰۵۹

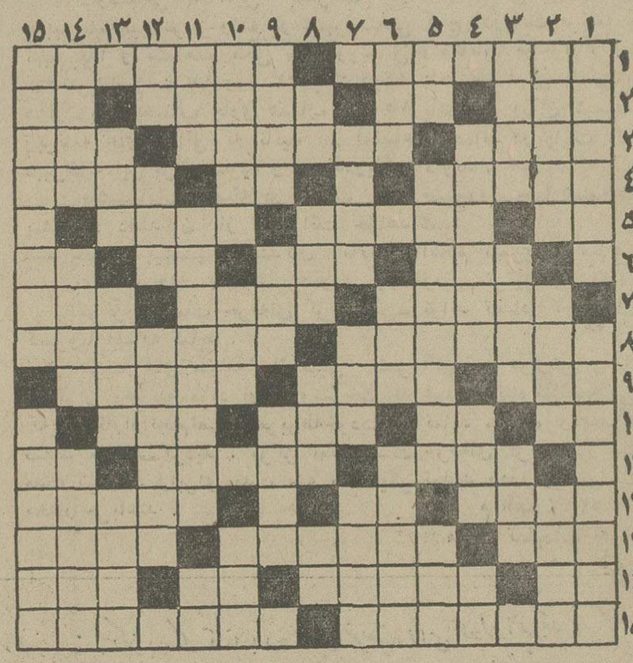

افقی:

۱ـ از کشور های اروپائی ـ خجسته و میمون نیست ! ۲ـ دستور ـ زمانی برایش حرفی بس بود ـ رودیکه ترانه سرایان سرزبانش انداختند ـ بلی در لفظ انگلیسی ۳ـ وسیله کار کفاش است و باین صورت‌هم آمده !ـ پابرجا ـ با آن ضربه میزنند ۴ـ از وسائل کار نقشه کشی ـ حرف دهن کجی‌با تخته هارویهم شده ! ۵ـ حریص بیشتر دارد ـ از گیاهانی که به کار خورش‌می‌آید ـ زمانی دعوی خدایی داشت‌و بهشت هم ساخت !۶ـ امر به نخریدن میکند ـ شهر بی‌درودروازه خیالی ـ گرفتن ازراه هوا ـ شراب ۷ـهنوز خوابش نبرده ـ آنچه از شراب ته نشین میشود ـ پشم نرم ۸ـ از کشور های افریقایی ـ به کارگر سودویژه میدهد ۹ـ نیم صدای گربه ـ برگیسو میزنند ـ خوشحال و خندان ۱۰ـ گاهی از نهاد برآید ـ عددیست ـ چند تارای ـ ضمیر متصل ۱۱ـ طاقت‌و توانایی ـ باده خورده‌اند ـ مثل و مانند ۱۲ـ فرق میان سر ـ بااصحاب کهف رفت و مردم شد ـخانمها ۱۳ـ زمانی عرق را میگفتند ـ نگران ـ از مرغان تیز چنگال ۱۴ـ طایفه و عشیره ـیکدست کامل ظرف غذا خوری‌ـواحدی در سطح ـ خوش چشم تیز پا ۱۵ـ نوعی انگور باشد ـ قرار گرفتن و پا برجا شدن .

عمودی :

۱ـ اگر مجرمی وجودداشته باشد هرگز تشکیل نمیشود !ـ از کسانیکه در این زمانه کمتر پیدا میشود ! ۲ـ روزیکه درآنیم ـ جد عضدالدوله ـ برتر و شایسته‌تر ۳ـ امپراتور چنگ نواز ـ ملخ دریایی ـ چین و چروک پوست ۴ـ صبح زود مردم را به ورزش میخواند ـ کیسه چمدان نما ـ فحش‌وسخن زشت ۵ـ عیبو عار ـ شهری در جنوب ـ زنگ کاروان ۶ـ بلند ـ از لباسهایی که همه کس نمی پوشد ـ طرز و روش ۷ـ گاهی سق چنین است و دیگران رابه نابودی میکشد ـ از رقصهای کهنه شده ـ نقاشی معروف در اروپا ۸ـ زمانی مال اسیران را می‌بستند ـ یخ دیده که چنین شده ـ حجمی در هندسه ـ تکخال ورق ۹ـ سربازی که در نیروی دریائی خدمت میکند ـ کاسه برمیدارد ـ صحرای‌وسیع ۱۰ـ وقت خانم را میگیرد و در عوض زیبایش میکند ـ تله ـ حشره غریبگز ۱۱ـ دانه‌کش بی‌آزار ـ قبل از دانشگاه‌ـبرهنه ۱۲ـ ریشه ـ حرفی در زبان فارسی ـ از کشور های اروپائی که جنگ صدمه فراوانی به آن زد ۱۳ـ خدا رحمتش کند ـ واحد پول کشور سوئد ـ هوس آبستن ۱۴ـ تادر آب هست امید به ثمر میرود ـ از سنگهای زیبای ساختمانی ـ مدت زمانی که دل شاعر طلب جام جم ازاو میکرد ۱۵ـ کشوری در قاره امریکا ـ باباچنین است .

حل جدول شماره ۹۰۵۸

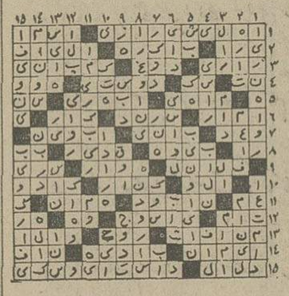

جدول ویژه — شماره ۴۱۹

افقی :

۱ـ اثری از آلفرددوموسه ـ یکی از عواملی که باعث پیشرفت است و کودن از آن بی‌بهره! ۲ـ جوش های‌ریز بدن ـ سنگ زینتی ـ قوی هیکل ـ گریز و نفرت ۳ـ هرچه می‌کشد از جورنادان است ـ اکسیدی که لعل و یاقوت‌نوعی از آنند ـ نزدو جانب راهم گفته‌اند ۴ـ زنجیرها ـ ضمیریست ـ همیشه در کار باعث ناراحتی اعصاب بوده ۵ـ از دل تنگ بیشتر برآید ـ پاد زهر ـ نام ستاره مشتری ۶ـ رنگتن معشوقه ـ درقافولانه‌سیمرغ بزرگ شد ـ عید ملی ویتنامی ها ـ مانند ۷ـ یکی از معشوقه‌های معروف اوناسیس که صدای لطیفی دارد ـ ماهی درسال عربی ـ زنگ ۸ـ مخترع ترانسفورماتور ـ علم تشریح بدن انسان ۹ـ نیتر تازه ـ موسم گرما ـ نام سیاستمدار فقید آلمانی ۱۰ـ معشوقه را هم گفته‌اند ـ درختی است ـ دزد و راهزن ـ تیره ۱۱ـ بی‌خبر ـ بایگانی اسنادومدارک ـ حیوانی است ۱۲ـ کاسه چوبی ـضربه باسربرنوب ـ دالان خانه ۱۳ـ ضمیر عربی ـ یکی از مخترعین که اختراع‌رادیو را به او نسبت میدهند ـاز کشور های افریقایی ۱۴ـ رنگ موی فوری ـ سازنده‌اش بسیاری را خاکستر نشین کرد ـ گاهی کباب میشود ـ رودی در آلمان ۱۵ـ کشور با ابهت در دل کشوری دیگر ـ بزرگترین و شلوغ ترین بندر دنیا .

عمودی :

۱ـ سبک‌مغز ـ از نویسندگان مشهور فرانسوی که کالی‌گولای او ناگهان در ایران به شهرت رسید ۲ـ روان و جاری ـ لباس است و پوشاک ـ آفریدن‌وآغاز کردن ۳ـ جوان باشد ـ پوشاننده و پنهان کننده ـ گران شدن نرخ ۴ـ دست یافتن و چیرگی ـ گاهی میگیرد ـ عددی در هندسه ۵ـ روی و رخسار ـ ظریف ترین قیافه تاریخ ادبیات روسیه که مرگ شاعر او بسیارلطیف است ـ از کارخانه های ماشین سازی اروپا ۶ـ بانگ جرس ـ صلح و دوستی ـ پایتخت کشوری در آسیا ۷ـ کسیکه بدگویی دیگران‌را بکند ـ روز ـ داخل ۸ـ یکی از ضمایر ـ ابرو در لفظ آذری ـ از گناهان کبیره ـ آب پاک ۹ـ فاش کردن سخن ـ پرچم گرزش را رستم داشت ۱۰ـ یکی از اقمار مصنوعی ـ زردآلوی بی‌پیوند ـ دستی ۱۱ـ آتشخانه حمام ـ پیمانی بین چند کشور ـ حرف شرط ۱۲ـ نیم صدای حیوانی است ـ ضربه‌یی با پا برنوب ـ تخته های بزرگی که زیر ریل میگذارند ۱۳ـ کمانگیر معروف ـ همسایگی ـ فلانی ۱۴ـ زمانی پنجره اعیانها بود ـ جاویدان‌و دائم ـ یکی ازطوایف ایران ۱۵ـ آزادیخواهی ـاثری از جکلندن .

حل جدول شماره ۴۱۸

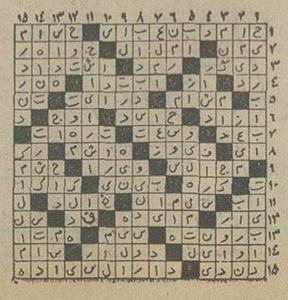

دارندگان دیپلم میتوانند متصدی مشاغل عالی دولتی شوند

ارزش علمی گواهینامه های تحصیلی، از امتیازات استخدامی جدا میشود و حداقل مدرک تحصیلی لازم برای ورود به هر یک از مشاغل دولتی ـ منهای مشاغل پزشکی و مشاغل خدماتی ـ گواهینامه پایان تحصیلات متوسطه در نظر گرفته خواهد شد.

همچنین کارمندان دولت بادیدن دوره های آموزش ضمن خدمت ویا گذرانیدن دوره های کوتاه مدت آموزشی در دانشگاهها و مدارس عالی، تخصص لازم برای انجام کارهای محول شده راکسب خواهند کرد.

بررسی برای تهیه طرح جدا کردن ارزش علمی گواهینامه های تحصیلی از امتیازات استخدامی آغاز شد.

برای جدا کردن ارزش علمی گواهینامه‌های تحصیلی ازامتیازات استخدامی، داشتن حداقل مدرک تحصیلی دیپلم متوسطه برای ورود به هر یک از مشاغل‌دولتی بغیر از مشاغل پزشکی و خدماتی مورد مطالعه قرار گرفته است.

بدین ترتیب‌داوطلبان ورود به کادر دولتی که باداشتن حداقل مدرک دیپلم متوسطه باستخدام دولت درمی‌آیند ، بادیدن دوره های آموزش ضمن خدمت و یا گذرانیدن دوره های کوتاه مدت آموزشی در مراکز آموزشی ،و بدست آوردن کارائی لازم، می توانند متصدی مشاغلی شوند که اکنون برای احراز آنها داشتن مدرک بالاتر از دیپلم متوسطه ضروری است.

تهیه چنین طرحی برای اولین بار در کنفرانس ارزشیابی انقلاب آموزش رامسرعنوان شدو برای اجرای آن‌در لایحه نهائی قانون استخدام‌کشوری‌نیزپیش بینی‌های لازم بعمل آمده است. براساس مقررات جدید تنظیم و اجرای برنامه‌های آموزشی در لایحه نهائی‌قانون استخدام، کلیه‌وزارت خانه‌ها و سازمانهای دولتی باید همه ساله همزمان باتنظیم بودجه سالیانه خود اقدام به تهیه و تدوین برنامه‌ریزی آموزشی‌برای کارمندان خود بکنند.

این برنامه آموزشی باید بنحوی تهیه بشود که موجب افزایش سطح دانش ، بهبود مهارت کارمندانو آماده کردن آنان‌برای ارتقاء گروبه‌مشاغل‌بالاتربشود.

سرعت حرکت توربوترن تهران ـ مشهد به ۱۸۰ کیلومتر در ساعت رسید

«توربوترن» دیروزدرخط مشهد ـ تهران با سرعت ۱۸۰ کیلو متر در ساعت حرکت‌کرد . کارشناسان راه‌آهن های سوئیس و فرانسه اعلام کردند «توربوترن» قادراست بر روی ریل فعلی خط آهن‌تهران ـ مشهد با سرعتی معادل ۲۰۰ کیلو متر در ساعت رفت و آمد کند که در این صورت زمان‌سفر بین تهران ـ مشهد ، با احتساب توقفی که برای سوختگیری در شاهرود میکند ، به ۵ ساعت تقلیل خواهد یافت .

نمایندگان راه‌آهن های ۱۸کشور اروپائی و آفریقائی‌که برای‌شرکت در شصتمین اجلاسیه کمیته بین المللی ترابری با راه آهن درتهران بسر میبرند ، طبق دعوت دکتر حمید موسویان معاون وزارت‌راه و ترابری و سرپرست راه آهن دولتی ایران ، برای آشنائی وطرز کار «توربوترن» در خط تهران ـ مشهد و بالعکس ، بامداد روز یکشنبه رهسپار مشهد شدند .

در این سفر علاوه بر نمایندگان راه آهن های شرکت کننده در اجلاسیه گروهی از مقامات و شخصیت های مملکتی‌وچند تن از مدیران کل وزارت اطلاعات و جهانگردی و خبرنگاران وسائل ارتباط جمعی با بانوانشان‌شرکت داشتند .

۱۸۰ کیلومتر سرعت

در جریان سفر «توربوترن» از تهران به مشهد و بالعکس ، کار شناسان‌سوئیسی و فرانسوی‌ضمن بازدید از راه آهن و نوسازی وقوس برداری این خط ، نظر دادند که میتوان «توربوترن» را، با سرعتی بیش از ۲۰۰ کیلو متر در این خط به حرکت درآورد . هنگام حرکت توربوترن ازایستگاه دامغان به شاهرود آقای «دبون» رئیس راه آهن‌سوئیس باتفاق‌دکتر حمید موسویان ،چند تن کار‌شناسان فرانسوی و عده‌ای از خبرنگاران و عکاسان در کابین لکوموتیوران رفتندو حد متوسط سرعت توربوترن را در این مسیر مورد آزمایش قرار دادند .

«دبون» دستور داد سرعت قطار از ۱۰۰ کیلو متر به ۱۸۰ کیلو متر در ساعت افزایش یابد .

وی ضمن اظهار اطمینان به ریل و تراورس و توربوترن لکو ـ موتیوران را تشویق به افزایش سرعت کرد .

عقربه سرعت‌نما از رقم صد کیلو متر در مدت چند ثانیه به ۱۸۰ کیلو متر رسید و قطار با سرعتی سرسام‌آور ، چندبار و هر بار بمدت ۱۵ دقیقه با این سرعت‌مسیر را پیمود .

دچار نگرانی شده بودند «دبون» لکوموتیوران حضور یافته بودند دچار نگرانی شده بودند «دبون» از لکوموتیوران خواست تا سرعت را به ۲۰۰ کیلو متر در ساعت برساند ولی دکتر حمید موسویان که او نیز دچارنگرانی شده بود از افزایش‌سرعت بیشتر جلوگیری کرد ودستور دادسرعت به ۱۴۰ کیلو متر در ساعت‌کاهش یابد !

با اظهار نظری که مقامات راه آهن های فرانسه و سوئیس در مورد استحکام خط آهن تهران مشهد کرده‌اند اکنون این احتمال مطرح است که متوسط سرعت حرکت توربوترن در این خط افزایش یابد و زمان‌سفر بین‌تهران مشهد کوتاهتر شود .

تصحیح آگهی مجمع عمومی

پیرو آگهی مندرج در روزنامه مورخ ۱۸ر۳ر۵۴ تاریخ انعقاد مجمع‌عمومی‌شرکت‌سهامی تریانگل (خاص) روز سه‌شنبه ۱۰ر۴ر۵۴ ساعت ۵ بعد از ظهر صحیح‌است.

آ ـ ۴۴۵۱

برای کارمندان دولت ۵ هزار واحد مسکونی در تبریز ساخته میشود

استاندار آذربایجان شرقی اعلام کرد چهار میلیون مترمربع از اراضی تبریز برای خانه سازی جهت کارمندان دولت‌که در این شهر خدمت میکنند اختصاص یافت و بانک رفاه کارگران نیز پنج هزار واحد مسکونی برای‌کارگران میسازد .

تیمسارآزموده که به موضوع کمبود مسکن‌در این شهراشاره میکرد گفت : با اقداماتی که انجام گرفته علاوه بربانک رفاه کارگران ، بخش خصوصی نیز در راه رفع مشکل مسکن از طریق استفاده از قطعات پیش ساخته پیشقدم شده و کارخانه هائی احداث خواهد شد که سالیالانه قطعات مورد نیاز پنج هزار واحد ساختمانی را تولید خواهند کرد .

از عدم امکان نظارت انجمن شهر برامور تهران انتقاد شد

در جلسه دیشب انجمن‌شهر تهران ، نمایندگان از عدم‌امکان نظارت انجمن برامور شهری انتقاد کردند. در آغاز این‌جلسه که به‌ریاست آقای رشیدنادر ـ خانی تشکیل شده بود ،شهردار گزارش اقدامات انجام شده‌اخیر بوسیله شهرداری را به‌اطلاع انجمن رساند.

شهردار که بعنوان پیش از دستور سخن می‌گفت به بحث پیرامون تبدیل چراغهای‌راهنمائی کنونی بچراغ‌های الکترونیکی‌و نصب تلویزیون و چهارراه‌ها پرداخت ، وباشاره به‌ساختمان پل‌هاو پارکینگ‌های‌جدید یادآور شد که بااین اقدامات سرعت حرکت مورد نظر در تهران تامین خواهد شد.

شهردار آنگاه مسئله افزایش جرائم رانندگی را مطرح کرد و گفت تقدیم لایحه افزایش جرائم رانندگی‌بزرگترین‌خدمت به‌اصلاح ترافیک تهران است.

شهردار گفت :

ـ بعقیده من ترافیک سردرگم تهران به سرطانی میماند که‌علاج آن باقرص آسپرین ممکن نیست. از زمان تصویب‌لایحه در مجلس شورا وضع رانندگی تهران‌نظم و ترتیب بیشتری پیدا کرده‌است.

شهردار در خاتمه اظهار عقیده کرد که هنوز خیابانهای تهران برای اتومبیلهای جدید جا دارد و می‌باید اتومبیلهای اسقاط جمع‌آوری شود.

در این جلسه تفضلی ، یک نماینده انجمن ـ به موضوع‌عدم نظارت انجمن شهر در بعضی امور تهران ، مانند مترو وطرح عباس‌آباد ـ اعتراض کردو گفت چطور میشود کاری مربوط به شهر تهران باشد ولی انجمن شهر درآن نظارت نکند ؟

اگر این انجمن شهرصلاحیت ندارد، انجمنی برگزینند که‌صالح برای نظارت براین کارهاباشد.

شهردار بعنوان پاسخ گفت: آقای تفضلی ، مگر شهرداری یک ریال از پول احداث مترو را میدهد که درآن دخالت کند؟

تفضلی جواب داد : از کمک دولت به‌ساختمان مترو و اتوبوسرانی سپاسگزاریم ولی‌این دلیل نمیشود که ماحق دخالت در اموری که مربوط بما است نداشته باشیم. چون دولت پول میدهد پس ما نباید در کار شهر نظارت کنیم ؟ پول را دولت از کجا میاورد؟ مگر نه‌اینست که مالیات را مردم میدهند ؟ هشت سال پیش طرح جامع تهران را دستگاه دیگری ریخت و قرارداد را کس دیگری بست ولی مردم از شهرداری وانجمن شهر ـ انتقاد میکنند واین نشانه‌ایست از عدم رعایت اصول.

شهردار بار دیگر در پاسخ‌این نماینده گفت :

در تهران خیلی چیزهامربوط به شهر تهران است ولی به شهرداری مربوط نیست ، به عنوان نمونه می‌توانم آب ، برق، تلفن ، فاضلاب ، بهداری و پروانه کسب را مثال بزنم.

در پایان جلسه محمد تقی قاضی نیز از گفته‌های تفضلی‌در مورد نظارت انجمن‌بر امورشهر دفاع کرد.

آگهی احضار

بهمهناوی دوم اخراجی علی ، شهرت دائمی‌که‌محل‌اقامت‌اوتهران چهارراه اسکندری ، سپه‌غربی ، شماره ۷۳ تعیین گردیده وفعلا مجهول‌المکان است ابلاغ میگردد که باتهام‌فرار از خدمت دردادگاه عادی غیرسازمانی نیروی دریائی شاهنشاهی واقع درتهران ـ چهارراه قصر تحت تعقیب‌میباشد لازم است ظرف دوماه از تاریخ انتشار این آگهی خود را بدادگاه معرفی نماید ، درصورت عدم معرفی وانقضاء مهلت مقرره دادگاه غیابا رسیدگی و حکم مقتضی صادر خواهد نمود .

رئیس‌دادگاه‌عادی‌غیرسازمانی‌نیروی دریایی شاهنشاهی

م‌الف ۵۳۹۸

آگهی خلاصه رای غیابی

بهمهناوی یکم محمود، فرزند اکبرشهرت پیره‌پور که محل‌اقامت اوخرمشهربوده‌وفعلامجهول‌المکان میباشد اعلام میگرددبموجب رای غیابی شماره ۷ـ۳۰ر۱ر۵۴دادگاه عادی غیرسازمانی نیروی‌دریائی شاهنشاهی باتهام فراراز خدمت‌با انطباق‌بزه باتبصره ۲ماده۳۵۶ اصلاحی خردادماه ۴۷ قانون دادرسی و کیفرارتش ناظربقسمت اول بند الف همان ماده بسه‌سال حبس جنحه‌ای محکوم گردیده است هرگاه‌قبل‌ازحصول‌مرورزمان دستگیر و یاشخصا حاضر شود برابرماده ۲۶۳ قانون دادرسی و کیفرارتش حکم صادره باو ابلاغ وتا پنج روز از تاریخ ابلاغ حق اعتراض و تقاضای‌رسیدگی مجدد دراینداگاه خواهد داشت .

رئیس دادگاه عادی غیرسازمانی نیروی دریائی شاهنشاهی

م‌الف ۵۳۹۸

همشهریان عزیز ـ زنان و مردان شریف شهرستان کرمان

ملک‌منصور اسفندیاری کاندیدای حزب رستاخیز ملت ایران که در ادوار گذشته امتحان خدمتگزاری خود را داده به یاری شما امیدوار است .

با اخذ کارت الکترال وشرکت درانتخابات باین همشهری رای بدهید .

ملک‌منصور اسفندیاری

جناب آقای هویدا نخست وزیر و دبیر کل حزب رستاخیز ملت ایران

معلمان و کارکنان دبستان دانش اعلام معرفی جناب آقای فریدون پازوکی مدیرکل آموزش‌وپرورش استان‌کردستان موجی از سرور و شادی در قلوب ما فرهنگیان برانگیخته امیدواریم مردم شاهدوست گرمسار با رای قاطع خود موفقیت این فرهنگی فعال و خوشنام را تضمین نمایند .

سنندج ـ مهین‌بابان ، کبودوندی ، یوسفی ، صابر ،ثنائی، محمدیان ، زمانی ، دهزنی ، رحیقی ، یوسفزمانی ، آزادپور ، پاشائی ، آزادگان کعبی ، سلیمان‌بیگی ، شهابی .

هیئت اجرائی موقت حزب رستاخیز ملت ایران

نامزدی جناب آقای فریدون پازوکی انسان لایق وخوشفکر و فعال را که از خادمین صدیق به شاهنشاه و ملت میباشد بنمایندگی مجلس شورای ملی صمیمانه تبریک عرض مینماید امید است آراء موفق‌مردم شرافتمند گرمسارامکان خدمتگزاری بیشتری را در پیشبرد هدف های ملی ایران برای این فرهنگی لایق فراهم آورد .

سنندج ـ از طرف دانش آموزان ، دبیران و کارکنان دبیرستان مستوره اردلان ـ فرخ‌لقابابان

جناب سرهنگ قربانعلی ترابی

انتصاب شایسته آن جناب را به معاونت اداره راهنمائی و رانندگی کل کشور از صمیم قلب تبریک عرض نموده ، موفقیت بیش‌از پیش شما را در راه خدمت به شاهنشاه‌آریامهر و میهن عزیز از خداوند مسئلت مینمائیم .

گرگان ـ مسافربری صفوی

جناب آقای دکتر عباس حری ریاست موسسه ملی زبان

انتخاب شایسته آنجناب را بنامزدی نمایندگی مجلس شورایملی تبریک گفته و توفیق شما را در راه خدمت بشاهنشاه آریامهر و مردم آرزو مندیم.

عباس مروتی ـ مهندس رضا ورنوس

هیات اجرائی موقت حزب رستاخیز ملت ایران

نامزدی جناب آقای فریدون پازوکی رابنمایندگی‌مجلس شورایملی صمیمانه تبریک عرض مینماید امید است آراء موفق مردم شریف گرمسار امکان خدمتگزاری بیشتری را برای این فرهنگی لایق‌فراهم آورد.

سنندج ـ از طرف عموم دبیران و دانش‌آموزان مدرسه راهنمائی جامی ـ ندیم‌پور

هیات اجرائی موقت حزب رستاخیز ملی ایران

انتخاب شایسته جناب آقای عباس حری را که‌از مردان خادم بشاه ومیهن هستند بعنوان کاندیدای تهران صمیمانه تبریک میگوئیم و توفیق ایشان رادرراه خدمت بشاهنشاه آریامهر و کشور ازخداوند بزرگ آرزو داریم.

تقی صفا ـ مهدی یاقوتی ـ مهندس احمد زرگری

جناب آقای دکتر عباس حری ریاست موسسه ملی زبان

اعلام نامزدی جنابعالی را بنمایندگی مجلس شورایملی تبریک گفته یقین داریم که باپیروزی در انتخابات در راه پیشبرد کشور بسوی تمدن بزرگ سهمی عظیم خواهید داشت .

علی ابراهیمی ـ محمود پرتوی

جناب آقای عباس حری ریاست موسسه ملی زبان

باکمال مسرت انتخاب جنابعالی را بنامزدی نمایندگی دوره ۲۴ مجلس شورایملی از صمیم قلب تبریک میگوئیم .

دکتر ابراهیم یحیائی ـ حمیدتوانا ـ پرهیزگاران

جناب آقای صمد رضوان

که نامزد نمایندگی مجلس شورای ملی از تهران می‌باشند ازمردم آذربایجانی مقیم مرکز خواهشمند است به‌این مرد خدمتگزار و اقتصاددان باتجربه رای بدهند.

بیوک ظروفچی

جناب آقای هویدا ـ نخست وزیر محبوب

معرفی جناب آقای دکتر باستانیپورمدیر کل محترم‌و دوست‌داشتنی اداره کل تربیت معلم را جهت کاندیدای مجلس شورایملی تبریک میگویند.

از طرف دانش‌آموزان وکارکنان دانشسرای مقدماتی پسران اردستان سید جلال کاظمی ـ رئیس دانشسرا

دوست عزیز تیمسار سرتیپ ملک‌محمد استاد

ترفیع شایسته تیمسار ارجمند را از صمیم قلب‌شادباش‌میگوید.

دکتر محمد باقر انصاری ـ دکتر دانش فروغی

جناب آقای دکتر منوچهر باستان‌پور

نامزدی شایسته شما را بهنمایندگی مجلس شورای ملی تبریک عرض مینمائیم.

صدیقه و شاهرخ امیر صمیمی

مردم آزاده شهر رشت، حاج محمود احدی رابعنوان یك فرد لایق و شایسته و یك همشهری فعال و ارزنده با اکثریت آراء بمجلس شورایملی خواهند فرستاد

اتحادیه صنف چلوکباب‌وپزنده شهرستان رشت افتخار دارد که جناب آقای حاج محمود احدی بازرگان خوشنام و نیکوکار واز خدمتگزاران بحق این‌شهر را به عنوان نماینده واقعی‌خود انتخاب‌و بمردم بیدارو روشنفکر گیلان به خصوص مردم رشت معرفی نماید. ویقین دارد افراد شاهدوست و علاقمند گیلان هرگز در انتخاب افراد صالح‌و خدمتگزار برای نمایندگی تردید نشان نخواهند داد .وجناب آقای حاج محموداحدی را بعنوان یك فرد لایق‌و شایسته ویك‌همشهری فعال وارزنده برای‌نمایندگی بیست‌وچهارمین دوره‌مجلس شورایملی معرفی‌نماید. باپشتکار وعلاقمندی‌که دروجود جناب احدی سراغ‌داریم یقین است که‌ایشان خواهندتوانست مفهوم انقلاب رادرك ودر حفظ نظام شاهنشاهی. قانون‌اساسی.وانقلاب ششم بهمن گامهای مثبتی بردارند. اتحادیه صنف چلوکباب وپزنده شهررشت ازحمایت طبقات مختلف مردم درانتخاب واعزام جناب‌آقای احدی اطمینان داردو امیدوار است که‌ایشان رابا اکثریت آراء بمجلس بفرستد.

اتحادیه صنف چلوکبابی وپزنده شهرستان رشت

جناب آقای محمد حسین غضنفری

این‌جانب که‌سالیان متمادی دردستگاه انتظامی کشور ودربحرانی ترین ایام همواره جانبازی آن‌جناب رادرراه شاهنشاه بزرك و میهن عزیز شاهدو ناظربوده‌ام‌ایمان واعتقاد دارد که‌درسنگر مجلس شورایملی نیزکماکان برای‌شاهنشاه‌آریامهرسربازی‌فداکار وجهت‌مردم‌شاهپرست خرم‌آباد خدمتگزار صمیمی خواهیدبود. ازتهران ـ علیمحمد امینی

آقای دکتر منوچهر سلیمی

ما مردم رودبار کوهپایه از قرن هاپیش به آب رودخانه ها و کوهها و جنگل های سرسبز حتی به علفهای خورو زادگاهمان با ایمان راسخ شرافتمندانه علاقمندهستیم شاهد این مدعی تاریخ دو هزار و پانصد ساله کشور شاهنشاهی است‌اکنون‌آزادی مطلقی را که حزب رستاخیز بملت‌ماعنایت کرده از شما میخواهیم ما کارگران و کشاورزان و اصناف و کارمندان را که از زادگاهمان موقتا به دور هستیم در جمع همشهری های عزیز در کنار شما باشیم.

موسوی رحمت‌آبادی ـ محمود حاتمی گلشتری ـ حسین احمدی کوشکی ـمحمد اسدی گلشتری ـ شعبان کریمی الیزه ـ غلامرضا والی‌زاده الیزه ـ محمد خلقتی گلدیانی ـ احمد موسوی گلدیانی ـ عیسی معینی گلدیانی‌ـعلیرضاوالی‌زاده الیزه ـ حسن‌قربانی الیزه ـ صادق عسگری عمارلوئی ـ حسین قربانی الیزه ـشیرعلی والی زاده الیزه ـابوالقاسم‌حاتمی گلشتری ـسید علی توکلی ویایه و صد ها خانواده دیگر مقیم مرکز .

خبرهای تلفنی شهرستانها

بیمارستان ۴۰۰ تختخوابی

کاشان ـ بزودی ساختمان یک بیمارستان چهارصد تختخوابی از طرف وزارت رفاه‌اجتماعی درزمینی‌بمساحت چهل هزار متر مربع از اراضی «اقبالیه» کاشان‌شروع میشود .

هزینه احداث بیمارستان هشتصد میلیون‌ریال استودر جواربیمارستان یک‌آموزشگاه بهیاری و هشتاد دستگاه آپارتمان برای سکونت‌پزشکان و کارکنان آن بنا میشود .

این مطلب درپایان‌نشست ۷ساعته گروه ۲۰ نفری‌مدیران کل‌استان‌مرکز ونماینده‌نخست وزیری که به‌کاشان آمده‌اند اعلام شد.دراین جلسه‌همچنین اعلام شد به دستور آقای روحانی وزیر کشاورزی و منابع‌طبیعی ۵۰هکتار از اراضی راوند کاشان به خانه سازی برای کارمندان و کارگران اختصاص می‌یابد.

گشایش شهرداری

فردوس‌ـ بعد ازظهر دیروز طی مراسمی شهرداری بخش «اسلامیه»، واقع‌در۶ کیلومتری فردوس گشایش یافت. دراین مراسم فرماندارفردوس‌ـ روسای دوائردولتی و جمعی از مردم حضور داشتند.

دستور تاسیس شهرداری‌در بخش اسلامیه از طرف وزیر کشور صادر شده‌بود.

تاانتخاب شهرداربرای بخش اسلامیه سرپرستی شهرداری این محل بعهده آقای اسراری معاون فرمانداری و بخشدار حومه فردوس خواهد بود.

نمایشگاه کتاب

تبریز‌ـ دکتر فقیه‌رئیس دانشگاه آذر آبادگان ، نمایشگاه کتب فرانسه در زمینه های پزشکی، علمی و کشاورزی در تالار «خواجه رشیدالدین فضل‌الله» این دانشگاه را گشود.

رئیس دانشگاه، در مراسم گشایش نمایشگاه کتاب در باره پیشرفت علم تکنولوژی سخن گفت‌و مطالعه کتابهای علمی را برای دانشجویان یادآور شد. نمایشگاه کتاب، بمدت ۳ روز دایر است ودر آن نهصد جلد کتاب علمی به نمایش گذاشته شده است.

اتوبوس برقی برای اصفهان

اصفهان‌ـ براساس مطالعات انجام شده«مونوریل»و «مترو» برای ترافیک اصفهان مناسب نیست و این شهر طی سال های آینده به اتوبوس برقی‌و اتوتاکسی مجهز خواهد شد.

آقای زاد استاندار اصفهان ضمن اعلام این مطلب گفت : اتوبوس برقی در داخل واتو تاکسی پیرامون شهر به حمل ونقل مسافر خواهندپرداخت.

خلع‌ید از پیمانکار

رشت‌ـ آقای توانا استاندار گیلان از یک پیمانکارساختمان بعلت سهل انگاری در اجرای بموقع‌طرحهای‌عمرانی « اسالم» هشتپر خلع ید کرد و ضمن واگذاری کار وی به یک پیمانکار دیگر ، فرماندارهشتپر را نیز در اینمورد ملامت کرد.

استاندار گیلان و گروهی‌از مدیران‌کل امور اجرایی استان دیروز درشهرهای بندر پهلوی، هشتپر طوالش و آستارا از طرحهای عمرانی دیدن کردند، استاندار همچنین محل تشکیل اردوی عمران ملی را درگیلان مورد بازدید قرار داد .

افزایش تولید شیر

رشت‌ـ باتکمیل ساختمان دامپروری سپید رود «رشت» تااواخر شهریور ماه تولید روزانه شیر این شهر به یکصد تن خواهد رسید.

ساختمان دامپروری « سپید رود» ظرفیت ۱۸۰۰ راس گاو را دارد و باهزینه‌یی بالغ بر ۸۳۰ میلیون ریال بنامیشود.

آگهی مناقصه نوشت افزار

پایگاه دریائی سیرجان نوشت‌افزار مورد نیاز یکساله خود را از طریق مناقصه خریداری می نماید .

داوطلبان میتوانند برای کسب اطلاعات بیشتر و گرفتن برگ شرایط و مشخصات همه روزه تا تاریخ ۲۰ر۳ر۵۴ بدفتر آماد همگانی پایگاه مراجعه و پیشنهاد خود را تنظیم و تا ساعت ۱۰ روز ۲۰ر۴ر۵۴ بدفتر مذکور تسلیم و رسید دریافت نمایند .

م‌الف ۵۳۲۴

آ‌ـ ۱۷۹۱۷ پایگاه دریائی سیرجان آمادهمگانی

آگهی حراج

ترابری فرماندهی لجستیکی نیروی‌زمینی شاهنشاهی خرده‌نان و آشغال سبزی حاصله‌ازغذای افراد رایکساله برابر شرایط موجود از طریق‌حراج بفروش میرساند طالبین می‌توانند درساعت ۱۰ روز۲ر۴ر۵۴ برای مشاهده نمونه خرده‌نان وآشغال سبزی به‌پشتیبانی این فرماندهی واقع درسربازخانه باغشاه مراجعه وپیشنهادات خودرا ارائه نمایند. ضمنا هرگونه هزینه جمع‌آوری وحمل‌به‌عهده خریدار میباشد.

م‌الف ۵۳۹۵

ترابری فرماندهی لجستیکی نیروی‌زمینی شاهنشاهی

آ‌ـ ۱۷۹۱۰

اعلام نامزدی ابراهیم ریاحی اصفهانی

استاد و رئیس سابق دانشکده‌کشاورزی دانشگاه تهران

برای نمایندگی هفتمین دوره مجلس سنا از تهران موجب نهایت خوشوقتی است ،بپاس خدمات صادقانه‌ای که آقای ریاحی در طول‌چهل سال خدمت به صنعت قندسازی و بدانش‌قند سازی کشور انجام داده و کتابهائی‌که در این فن منتشرکرده است سندیکای کارخانه های‌قند وشکر ایران از اعلام نامزدی ایشان پشتیبانی کامل نموده و از همشهریان محترم نیز تقاضا دارد در این مورد با این سندیکا همکاری کرده ودر صورت امکان نامبرده را در فهرست نامزد های خود منظور فرمایند .

دبیر سندیکای کارخانه های قند وشکرایران

مهندس ابونصر عضد

بانك اعتبارات ایران

BANQUE ETEBARATE IRAN

(اطلاعیه مهم)

بانك اعتبارات ایران مقداری از سهام خود را برای فروش به عموم عرضه می‌نماید .

بدین‌وسیله باطلاع عامه رسانیده میشود که معادل یکصد و پنجاه میلیون ریال از سهام جدید یکهزار ریالی بانک اعتبارات ایران درآخر خرداد ماه سال جاری ازطریق بورس اوراق بهادار برای خرید در اختیار علاقمندان در تهران و شهرستان ها گذاشته خواهد شد.

ضمنا طبق منویات و در اجرای اوامر مطاع ملوکانه بمنظور گسترش هرچه بیشتر مالکیت سرمایه بانک سهام مزبور به کسانی فروخته میشود که هنگام خرید آن جزء سهامداران فعلی بانک نباشند و تعداد سهامی که به هر خریدار فروخته خواهد شد محدود است .

از علاقمندان خواهشمند است برای کسب اطلاع راجع به قیمت فروش سهامی که بهر خریدار فروخته‌میشود ونحوه درخواست خرید و پرداخت بهای سهام و سایر شرایط مربوط در اواخر خرداد ماه ۱۳۵۴ به شعب وباجه های بانک اعتبارات ایران در تهران و شهرستان ها مراجعه فرمایند .

بانك اعتبارات ایران

تانکر حامل ۲۴ هزار لیتر نفت واژگون شد ویک‌زن ۴۵ ساله را کشت

★ تانکر با ۵ سرنشین واژگون ومتلاشی شد، یک زن به‌قتل‌رسید و گودال کنار جاده به صورت دریاچه‌یی از نفت درآمد ...

تانکر نفتکش ۱۶۸۱۱ تهران ب درنزدیکی «راور» کرمان واژگون شد و ۲۴ هزار لیتر نفت محتوی تانکر ، به گودالی در کنار جاده سرازیر شد و دریاچه‌یی از نفت بوجودآورد.

تانکر ، بهنگام حادثه ،علاوه بر راننده و کمک راننده‌اش ، سه سرنشین زن نیز داشت که در این حادثه یکی‌از زنان‌مسافر، که ۴۵ ساله بنظر میرسد وهنوز هویتش روشن نشده است‌کشته شد.

خبرنگار اطلاعات در راور می‌نویسد : تانکر نفتکش ازبندر عباس به تربت حیدریه میرفت که در پنجاه کیلومتری جاده راور ـ دیهوک ، بعلت سرعت زیاد از مسیر خود ، منحرفشد و تانکر پس از چند معلق‌زدن، از حرکت باز ایستاد و ازهم متلاشی شد.

حسین کمک راننده ، گلنسا ۴۵ ساله طیبه ۱۸ ساله و مظفر بهرامبیگی ۲۶ ساله (راننده‌تانکر) در این حادثه آسیب دیده‌اند.

مجروحین به کرمان منتقل شدند وراننده نیز بازداشت شد.

برای کودکان ۷ تا ۱۳ ساله کلاس زبان تشکیل شد

در این کلاسها زبان انگلیسی توسط مربیان ایرانی و انگلیسی با روش پیشرفته‌وبکمك وسائل کمك آموزشی تعلیم داده میشود .

کلاسهای مخصوص کودکان که‌همه‌ساله تابستان درانستیتو انگلیسی سیمین با متد پیشرفته تشکیل میشود، امسال‌نیزبرگزار خواهد شد ، برای این کلاسها کودکان بین ۷ تا ۱۳ سال پذیرفته خواهند شد،و زیر نظر گروه مربیان امریکائی‌و انگلیسی که‌درآموزش‌زبان تخصص‌دارند، زبان انگلیسی را فرا خواهند گرفت .

کلاسها هفته‌ای‌سه‌روز ازساعت ۸٫۵ صبح تا۱۲است، کودکان دو ساعت‌ازاین وقت را درکلاس خواهند گذراندودو ساعت دیگر را همراه بامربیان خود بتعلیم عملی درشرایط زندگی معمولی خواهندپرداخت، دراین‌دو ساعت کودکان احتیاجات زبان‌را توام با رفتار های معمولی و در شرایط زندگی‌عادی فراخواهند گرفت .

وسائل کمک آموزشی‌که‌در این کلاسها مورد استفاده قرار میگیرد عبارتند از اشکال ، تصاویر، حرکات ، فیلم،اسلاید، بازی و تکلم انگلیسی توام با کار، برای جلوگیری ازخستگی ممتد کودکان کلاسها از ۸ تا ۱۸ مرداد تعطیل میشود،ودر این تاریخ مجددا درس شروع خواهد شد وتا اواخرشهریور ادامه میابد خانواده هائی که مایل باشند کودکان خود را برای آموزش‌زبان به‌این‌کلاسها بفرستند میبایستی مراتب‌را طی ده روز آینده به دبیرخانه انستیتو انگلیسی‌سیمین درخیابان تخت جمشید شماره ۳۵ اطلاع داده و فرم ثبت‌نام برای‌کودکان خود دریافت دارند .

جناب آقای مهندس صمیمی مدیر عامل محترم برق منطقه‌ای جنوب شرق

احتراما کارکنان اداره برق زاهدان در مدت کوتاهی با کار شبانه‌روزی نسبت به‌تامین برق کارخانه آرد شرکت صنعتی امیدیار‌ـ خاص اقدام نموده‌اند که مورد تشکر وسپاس‌گزاری میباشد و تقاضا داریم دستور فرمایند از زحمات شبانه روزی آنان قدردانی بعمل آید .

شرکت سهامی مجتمع صنعتی امیدیار‌ـ خاص

حاج عباس نشاطی

آگهی دعوت مجمع عمومی

مجمع عمومی عادی و فوق‌العاده‌شرکت‌سهامی خاص صنعتی و تولیدی کارخانجات مفید روز دوشنبه دوم‌تیر ماه ۱۳۵۴ ساعت‌ده‌صبح درمحل کارخانه واقع در تهران ـ خیابان تهران نو سیمتری نیروی هوائی تشکیل میشود.

دستور جلسه :

۱ـ رسیدگی و تصویب ترازنامه و حساب سود و زیان .

۲ـ انتخاب بازرسان.

۳ـ اصلاح اساسنامه .

۴ـ بحث در باره افزایش سرمایه و اتخاذ تصمیم لازم

سازمان بازرسی شاهنشاهی

محترما بانقدیم فتوکپی تقاضای نزدیک به ۲۱۰۰ نفر از اعضاء سندیکای کارکنان استان مرکزی بانک صادرات ایران که اصل آنها بوزارت کار وامور اجتماعی تسلیم شده است . باستحضار میرساند که امضاء کنندگان مزبور به نحوه برگزاری و اداره امور انتخابات اعضاء هیات مدیره سندیکای مذکور در طی جلسه مورخ ۱۷ر۲ر۱۳۵۴ مجمع عمومی معترض بوده وضمن‌شکایات‌پیوست‌ازاعمال نفوذ مسئولین مربوطه درجلوگیری از ورود اکثریت اعضاء سندیکا به محل برگزاری انتخابات و سلب حق دادن رای آنان طی تقاضا های پیوست خواستار ابطال انتخابات مزبوروتشکیل مجمع عمومی و تجدید انتخابات اعضاء هیات مدیره مدیره‌سندیکای کارکنان‌استان مرکزی بانک‌صادرات ایران تحت نظارت دقیق وزارت کار و امور اجتماعی شده‌اند.

باآنکه ماده ۱۱ آئین نامه سازمان های کارگری تصریح دارد که هرگاه یک سوم اعضاء سندیکا خواستار تشکیل مجمع عمومی و رسیدگی بامری باشند ، مقامات مسئول موظف به اقدام در دعوت تشکیل مجمع عمومی میباشند . اما متاسفانه تقاضای نزدیک به ۲۱۰۰ نفر از اعضای سندیکای مزبور که نزدیک به ۶۰ در صد اعضاء سندیکا را تشکیل میدهند توسط مقامات مسئول مربوطه ندیده گرفته شده است و رسیدگی باین خواسته بکسانی ارجاع گردیده که خود مسبب و صحنه ساز همان انتخابات بوده‌اند و با ارائه دلائل واهی دائر براکثریت اعضاء داخل‌محل‌برگزاری‌انتخابات‌بخود‌اجازه داده‌اند در پایمال کردن حق رای و حقوق سندیکائی گروه عظیم دیگری شریک باشند .

اکنون از آن سازمان که ناظر اجرای اصول انقلاب شاه و مردم و مراقب تحقق خواستهای شاهنشاه آریامهر در برقراری نظام‌دموکراسی‌و حفظ آزادیهای اساسی مردم میباشند. بدینوسیله تقاضا داریم مقرر فرمایند مقامات مسئول در اجرای ماده ۱۱آئین‌نامه سازمان های کارگری در تشکیل مجمع عمومی سندیکای کارکنان استان مرکزی بانک صادرات ایران و تجدید انتخابات اعضاء هیات مدیره سندیکا تحت نظارت دقیق آن سازمان و سایر دستگاه های مسئول اقدام نمایند .

از طرف امضاء کنندگان تقاضا های پیوست

فرامرز مددی ـ سید حسین بیکائی ـ مصطفی مرتضوی ـ مهدی‌یار احمدی ـ محمد حسن کاظم ـ اسدالله کاظم

رونوشت :

۱ـ جناب آقای امیر عباس هویدا دبیر کل محترم حزب رستاخیز ملت ایران .

۲ـ جناب‌آقای‌امیرقاسم‌معینی‌وزیرمحترم‌کار و اموراجتماعی

۳ـ سازمان اطلاعات و امنیت کشور .

۴ـ سازمان کارگران ایران

۵ ـ روزنامه های شریفه اطلاعات ـ کیهان ـ آیندگان ـ رستاخیز .

۶ـ اداره کل تشکیلات و کارگزینی بانک صادرات‌ایران

آ‌ـ ۴۶۲۱

تلفن سرویس حوادث ۳۱۱۲۱۲

در چهارراه کوکاکولا

ساختمان ناتمام فرو ریخت و ۴ کارگر کشته شدند

در یک سانحه دلخراش، قسمتی از زمین فروشگاه نیمه تمامی فرو ریخت و چهار کارگر زیر آوار جان سپردند.

جسد یکی از کارگران که جوان ۲۲ ساله‌یی بنام سیاوش است هنوز از زیر خاک بیرون کشیده نشده است. در اثر این حادثه دو کارگر دیگر نیز بشدت مجروح شدند که هم‌اکنون در بیمارستان بستری هستند.

حادثه ساعت چهار و بیست دقیقه بعد از ظهر دیروز در خیابان فرح‌آباد ژاله، چهارراه کوکاکولا رخ داد. محلی که حادثه در آن به‌وقوع پیوست زمینی به مساحت ۵۰۰ متر مربع بود که برای احداث فروشگاهی در دست ساختمان بود.

ساعت حادثه در ضلع شمال شرقی ساختمان در دست احداث، بطور ناگهانی یک بریدگی عمیق در سطح زمینی به وجود آمد و متعاقب آن قسمتی از زمین و دیواری به ارتفاع ۱۱ متر فرو ریخت.

★ ده کارگر مشغول کار بودند ...

در لحظه وقوع حادثه ده کارگر جوشکار و آهنگر، مشغول نصب و جوشکاری ستونهای آهنی ساختمان بودند. ریزش ناگهانی زمین و دیوار هر ده نفر را به‌کام خود کشید، که در نخستین لحظات وقوع حادثه چهار تن از کارگران مزبور با تلاش موفق به‌فرار شدند ولی ۶ نفر دیگر زیر خروارها خاک و سنگ مدفون شدند.

با اطلاع از این حادثه، گروه امداد و نجات ایستگاه ۳ آتش نشانی به‌چهارراه کوکاکولا رفتند و بی‌درنگ عملیات خاکبرداری و نجات را آغاز کردند. از آنجا که محل حادثه وسیع بود، برای هرچه سریع‌تر انجام دادن عملیات، نیم‌ساعت بعد یک گروه دیگر از امدادگران ایستگاه مرکز نیز به محل حادثه اعزام شدند.

★ من مرگ را دیدم ...

ماموران تا ساعت ۹ دیشب موفق به بیرون کشیدن ۵ نفر از کارگران از زیر خاک شدند. سه نفر از آنها ـ به‌اسامی علی رزمی، سید مصطفی قربانی و محمد وکیلی ـ در اثر این حادثه کشته شده بودند و دو نفر دیگر به‌اسامی مرتضی رهبران ۱۶ ساله و محمد جودی ۲۲ ساله به سختی مجروح شدند.

مجروحین توسط ماموران امدادگر به‌بیمارستان ۲۵ شهریور انتقال یافتند و بستری شدند. گزارش خبرنگار ما حاکیست که حال محمد جودی در حال‌حاضر چندان رضایت بخش نیست.

مرتضی رهبران ـ مجروح دیگر حادثه ـ شب گذشته در گفتگو با خبرنگار ما در مورد چگونگی حادثه گفت:

لحظه حادثه من و دوستانم، مشغول جوشکاری ستونهای ساختمان بودیم که ناگهان صدایی بلند شد و من خود را در میان خاک و سنگ اسیر دیدم. من مرگ را مقابل چشمانم میدیدم ولی ساعتی بعد با تلاش ماموران از مرگ نجات یافتم».

مرتضی که از ناحیه دست و پا به‌سختی مجروح شده‌است، همچنین گفت:

«علت اصلی وقوع این حادثه، سهل‌انگاری مهندسین ساختمان است که نکات ایمنی را رعایت نکرده و آنطور که باید دیوار ساختمان در دست احداث را «شمع‌بندی» نکرده بودند».

گزارش خبرنگار ما حاکیست: در محلی که در آن حادثه روی داد، چند ماه قبل نیز دیوار و زمین در ضلع جنوبی فروکش کرد و به‌ساختمانهای مجاور آسیب رساند.

در این محل، چند سال قبل کارخانه نوشابه‌سازی کوکاکولا قرار داشت که پس از انتقال کارخانه، زمین آن برای ایجاد فروشگاه در نظر گرفته شد.

از آنجا که یکی از قربانیان حادثه دیروز هنوز از زیر خاک بیرون کشیده نشده است، ماموران آتش‌نشانی هنوز در محل حادثه مستقر هستند.

امدادگران آتش‌نشانی امروز صبح تقاضای بیلدوزر و کمپرسور کردند تا عملیات خاکبرداری را باسرعت بیشتری انجام دهند.

★ مرتضی رهبران یکی دیگر از مجروحین که مهندسین ساختمان را مسبب این حادثه معرفی کرد ...

★ محمد جودی: او بطرز معجزه‌آسائی از مرگ نجات یافته است، اما در حال حاضر حال رضایت‌بخشی ندارد ...

★ ماموران گروه امداد و نجات در تلاش برای بیرون کشیدن اجساد کشته شدگان حادثه از زیر خاک هستند.

شاگرد نانوا ۱۰۰۰ تومان شامپانی خورد، دوستش را گرو گذاشت و فرار کرد!

رفیق نیمه‌راه دوستش را به‌یکی از «بار»های شبانه تهران دعوت کرد ولی پس از خوردن شام و شامپانی او را رها کرد و متواری شد.

میهمان کم‌پول پرداخت صورتحساب را نداشت با کارکنان بار به مجادله پرداخت و از شدت عصبانیت، گارسون زن بار را با ضربات لگد مجروح کرد.

محمد رحمتی ۲۵ ساله ـ میهمان که شاگرد نانوا است، جمعه شب دعوت داود غلامزاد ـ میزبان ـ را که از او خواسته بود با هم به «بار» بروند قبول کرد و هر دو نفر روانه بار هزار و یکشب در خیابان تخت‌جمشید شدند.

در «بار» غلام سفارش غذا و شامپانی داد و پس از اینکه غذا تمام شد به‌بهانه رفتن به دستشویی از سر میز بلند شد و دیگر مراجعت نکرد. ساعتی بعد گارسون بار، صورتحساب بالابلندی را روی میز گذاشت و از محمد خواست که پولش را بپردازد.

محمد که از انتظار کشیدن خسته شده بود به گارسون بار گفت که پولی ندارد میهمان غلام بوده است.

در این میان بین محمد و گارسون بار بگومگو در گرفت و در حین دعوا محمد، یکی از گارسونهای زن بار را به ضرب لگد مجروح کرد.

جریان حادثه بیدرنگ به اطلاع ماموران کلانتری ۷ تهران رسید و ماموران محمد و روح‌انگیز ـ گارسون بار ـ را به کلانتری جلب کردند.

در کلانتری براساس اظهارات شهود حادثه و محمد پرونده‌یی تشکیل و روز گذشته به دادسرای تهران ارجاع گردید. روح‌انگیز نیز به‌پزشکی قانونی تهران معرفی شد و پزشکان ۵ روز طول درمان برای او تعیین کردند.

در دادسرا، آقای قطب ـ دادیار دادسرا ـ از محمد خواست که پول میزرا پرداخت کند. روح‌انگیز نیز به شرط اینکه محمد هزار تومان پول شامپانی را بپردازد حاضر به‌گذشت از شکایت خود علیه محمد شد.

در برخورد مینی‌بوس با کامیون در راه آستارا ـ بندرپهلوی

راننده و ۲ مسافر مینی‌بوس کشته شدند

در یک حادثه رانندگی در راه آستارا ـ بندرپهلوی سه نفر کشته شدند و ۹ نفر بسختی آسیب دیدند.

حادثه، بعد از ظهر دیروز، در برخورد مینی‌بوس ۷۸۱۶۲ تهران ـ الف با کامیون ۳۱۷۳۳ ـ اردبیل، در نزدیکی هشتپر طوالش روی داد.

کریم‌آقا رشتی راننده مینی‌بوس (مسئول‌پست رشت) و یک سرنشین آن، در لحظات اول حادثه کشته شدند و خدر ساسانی (۴۰ ساله) در راه بیمارستان جان سپرد.

خبرنگاران اطلاعات در رشت و هشتپر طوالش مینویسند: مینی‌بوس با ۱۲ سرنشین از آستارا به‌بندرپهلوی میرفت و کامیون از بندرپهلوی به اردبیل، گوش ماهی حمل میکرد.

دیروز، برخورد این دو وسیله‌نقلیه، جاده بندرپهلوی ـ آستارا را بمدت ۳ ساعت بست رحیم بخشی (کارمند پست و تلگراف رشت)، رمضانعلی نوروزی، مطلب همتی و ولی بخشنده چند تن از مجروحین حادثه هستند که در بیمارستان شیر و خورشید سرخ بندر پهلوی بستری شده‌اند.

نگهبان ساختمان‌های شهرآرا بقتل رسید

در جریان نزاع دو شبگرد (ساطور) با یکدیگر، یکی از آنها بنام پابی‌علی با ضربات مشت و لگد دیگری به قتل رسید.

گفته میشود که پابی علی خوش‌ناوند ۲۳ ساله ـ مقتول حادثه ـ به بیماری‌قلبی مبتلا بوده است.

این حادثه در ساعت ۱۱ دیشب در ساختمانهای کوشک واقع در شهرآرا رخ داد و میرزا صحرایی ۱۸ ساله ـ متهم‌حادثه ـ توسط ماموران گشت کلانتری ۱۸ دستگیر شد.

ساعت‌حادثه بین‌ایندو و شبگرد برسر پاشیدن آب در محوطه ساختمانهای کوشک بگومگو درگرفت و کم‌کم کارشان به‌نزاع کشید. درحین نزاع «پابی‌علی» با ضربات مشت ولگد، دوستش نقش زمین شد. وی توسط چند تن از اهالی به بیمارستان پهلوی انتقال یافت و ساعتی بعد در بیمارستان جان سپرد.

ماموران کلانتری ۱۸ در محل نزاع یک ساطور پیدا کردند، ولی آثار ضرب آن در بدن «پابی علی» مشاهده شده است.

جریان این حادثه به دادسرای تهران اطلاع داده شد و ماموران برای روشن شدن قضیه مشغول رسیدگی هستند.

قاتل ۷۰ ساله

به ۱۵ سال زندان محکوم شد

★ قاتل ۷۰ ساله: آقای رئیس دادگاه، همسر ۵۳ ساله‌ام به‌من خیانت میکرد...

میکائیل پور وجدان «وارد شور شدند و وی را به ۱۵ سال حبس درجه یک جنائی محکوم ساختند.

پیر مرد ۷۰ ساله‌ای که بخاطر سوءظن، همسر ۵۳ ساله خود را بقتل رسانده بود در شعبه دوم دادگاه جنایی آذربایجان شرقی محاکمه شد و دادرسان دادگاه او را به ۱۵ سال حبس درجه یک جنائی محکوم کردند.

گزارش خبرنگار ما در تبریز حاکیست:

قاتل که میکائیل پور وجدان نام دارد و اهل پارس آبادمغان است، در تاریخ ۵۳/۱۱/۲۱ به دنبال سوءظن همسر ۵۳ ساله‌خود زلیخا را که از وی صاحب ۸ فرزند است به طویله خانه‌اش برد. پیر مرد ابتدا همسر خود را با ضربات دیلم بزمین انداخت، سپس با طناب خفه‌اش کرد.

میکائیل در جلسه دادرسی به دفاع از خود پرداخت و گفت: بیست روز قبل از جنایت متوجه شدم که همسرم بمن خیانت‌میکند و بامردی بنام فرمان رابطه نامشروع دارد.

شب حادثه وقتی که از خواب بیدار شدم زلیخا را در اتاق ندیدم، به حیاط رفتم و دیدم که همسر خیانتکارم با «فرمان» مشغول معاشقه است در نتیجه او را به طویله بردم و با طناب خفه‌اش کردم!

دادرسان پس از استماع مدافعات

قربانیان حادثه خونین گرمسار ۱۴ نفر شدند

★ نماینده سفیر عربستان سودی در دربار شاهنشاهی به عیادت مجروحان حادثه میرود

با درگذشت دو نفر از مجروحین حادثه رانندگی راه گرمسار ـ سمنان، قربانیان این حادثه، چهارده نفر شدند.

یکی از قربانیان حادثه که دیشب در بیمارستان شیر و خورشید سرخ گرمسار، جان سپرد، دختر سیزده ساله‌یی بنام فهیمه بود. ولی هویت چهاردهمین قربانی، هنوز روشن نشده است.

خبرنگار اطلاعات در گرمسار، در پی گزارش قبلی خود می‌نویسد: حادثه، ساعت سه بعد از ظهر پریروز بعلت واژگون‌شدن اتوبوس ۷۵۲۹۱ تهران، متعلق به شرکت «رشت ـ مشهد» از روی یک پل در ۲۵ کیلو متری گرمسار روی داد.

در لحظه اول حادثه ۱۱ سرنشین اتوبوس که تبعه عربستان سعودی بودند و برای زیارت بمشهد می رفتند کشته شدند و حاج عباس مجیرنژاد سرنشین ایرانی اتوبوس، ساعتی پس از انتقال به‌بیمارستان جان سپرد.

امروز در گرمسار اعلام شد که بهنگام حادثه براثر غفلتی کوهی‌راننده اتوبوس را بعهده داشت. وی یکی از آسیب دیدگان حادثه سقوط اتوبوس است.

امروز قرار است، نماینده سفیر عربستان سعودی در دربار شاهنشاهی، برای عیادت مجروحین حادثه که تبعه عربستان سعودی هستند، از تهران به گرمسار بیاید.

از فردا آغاز دومین هفته نمایش در گروه ممتاز سینمائی پایتخت

اروپا ـ آسیا ـ مولن‌روژ
شهوند ـ لیدو ـ نپتون ـ ژاله
توسکا ـ المپیا ـ پاسارگاد
چرخ فلک ـ شرق

اطلاعیه
سازمان کوشادومین پارتی کامیون‌های مرسدس بنز خود را از طریق مرز بازرگان وارد ایران نمود

پول شرطی با بهره بانکی اصل و فرع موجود
پاکپور ۶۶۶۲۶۳ و ۶۶۴۶۱۸ و ۶۶۰۲۰۰

مخصوص رستوران وزارتخانه‌ها
سماورهای برقی بظرفیت
۱۶ و ۲۴ لیتر تمام بدنه استنلس استیل ساخت انگلستان وارد شد
شرکت تجارتی بلوریان
خیابان شاه چهارراه شیخ‌هادی تلفن ۴۳۱۹۲ و ۶۶۶۳۸۸

ژاک دوفیلو
کمدین تازه‌ای که دنیائی را به خنده و شادی کشانده است آخرین شاهکار بی نظیر و پر غوغای خودرا تقدیم خانواده ها میکند

از صبح سه‌شنبه فقط در
سینما پارامونت
فیلمی خنده‌آور که تماشای آن آرواره قوی میخواهد!

تمام افراد خانواده و دوستان و آشنایان خودرا برای تماشای این اثر شادی‌آفرین همراه بیاورید.
گیشه سینما پارامونت همه روزه بلیط رزرو میکند

«وینسنت پرایس» هنرمند فیلمهای وحشت‌انگیز و پردلهره در تئاترخون برای شما یک صندلی رزرو کرده است!

از فردا صبح در گروه سینماهای
رویال ـ متروپل ـ سانترال
با تماشای این فیلم معنی‌ترس و وحشت را درک میکنید

دیدن این فیلم برای اشخاص کمتر از ۱۸ سال ممنوع اعلام شده است

سالن خانوادگی
چلوکباب یلدا
شعبه کاشانی
بالاتر از قلهک
مقابل پمپ بنزین
تلفن ۸۶۴۷۰۸

اهالی محترم گنبد کاوس
فروشگاه مرغ پرکنده و تخم مرغ روز و محلی قابوس در خیابان پهلوی افتتاح شد.
برادران دوگلی

بزم درویش
با برنامه‌ای از هنرمندان
درویش مصطفی جاویدان
رضا سقائی خواننده آهنگ جاودانه زندگی
نیره مقدم
کندی نبش صالحی تلفن رزرو ۹۳۹۹۸۲

مجالس ترحیم

فدراسیون کشتی ایران

بدینوسیله باکمال تاثر و تاسف فوت مادر گرامی همکار عزیزمان جناب آقای منصور رحیمیها قهرمان سابق تیم ملی ایران و مربی ارزنده کشور رابطلاع کلیه مربیان داوران، قهرمانان کشتی ایران میرساند.

مجلس ترحیم آن مرحومه روز چهارشنبه ۲۱ خردادماه ۱۳۵۴ از ساعت ۳ تا ۵ بعد از ظهر در مسجدالجوادر اقع در میدان ۲۵ شهریور منعقد است.

رئیس فدراسیون کشتی ایران ـ دکتر محمد توکل

آ_۱۷۹۸۲

خانواده های: رحیمیها . امینی پاک دامن. شراره ، ثابت مقدم. معینی. عظیمی‌فرد.صدقیانی. رئیس‌دانا،نکوبخت‌آزاد. دولتشاهی. جورابچی. گلکار. نصری. روحانی. ابو السباغ. کرمانشاهی.عقبا. لاجوردی . کومکن. فرزین‌پور. کامبخش. گلستان. صبوحی . افشار .قادری. وارسته، سپهنیا.

بانهایت تاسف و تالم درگذشت شادروان بانو بتول رحیمیها مادر گرامی پوراندخت ،عباس، منصور، ایرج رحیمیها را باطلاع فامیل ودوستان میرساند مجلس ختم زنانه و مردانه آن مرحومه روز چهارشنبه ۲۱ خرداد ماه از ساعت ۳ تاه بعد از ظهر در مسجدالجواد واقع در میدان ۲۵ شهریور منعقد خواهد بود.

روزنامه اطلاعات ـ مصیبت وارده را بعموم بازماندگان‌آن مرحومه تسلیت میدهیم

آ_۱۷۹۹۸

با نهایت تاسف درگذشت شادروان شمس‌الدین بهزادی مشاور عالی سازمان ثبت احوال کشور راکه عمری باشرافت و تقوی سپری نمود باستحضار دوستان و همکاران‌ارجمند میرساند مجلس ترحیم آن مرحوم از ساعت ۵ الی ۷ بعد از ظهر روز چهارشنبه (۲۱ر۳ر۵۴) در مسجد محمدیه ـ خیابان سپه (باستیون) برگزار میشود.

حمید ـ اسعد رزم‌آرا

آ_۱۷۹۵۲

باکمال تاسف درگذشت شادروان شمس‌الدین بهزادی مشاور عالی سازمان ثبت احوال کشور را باطلاع دوستان و آشنایان میرساند مجلس ترحیم آنمرحوم از ساعت ۵ الی ۷ بعدازظهر روز چهارشنبه ۲۱خرداد ۵۴ در مسجد محمدیه منعقد میباشد.

آزادنیا. یگانه. قائم مقامی. غفوریان. لعلی. بیات. الموتی . نوروزی. نهانی. گرامی‌نژاد. عبداللهی. شکوهیده .

آ_۱۷۹۷۴

با نهایت تاسف درگذشت ناگهانی همسر و پدر و برادر عزیزمان **آقای حاج شمس‌الدین بهزادی** را باطلاع اقوام و دوستان و آشنایان میرساند مجلس ترحیم مردانه در روز چهارشنبه ۲۱ خرداد ساعت ۵ الی ۷ بعداز ظهر در مسجد محمدیه واقع در خیابان سپه باستیون وزنانه در همان‌روز و در همان ساعت در منزل شخصی آن مرحوم واقع در خیابان اقبال کوچه مسجد باب‌الحوائج برقرار میباشد.

فاطمه نوابیان. ناهید بهزادی (پورطهماسبی). دکترایرج بهزادی. مصطفی بهزادی. مرتضی بهزادی. فروغ بهزادی (سعیدی‌نژاد) . قدسیه بهزادی. حسین بهزادی . دکتر هادی بهزادی .

خانواده‌های بهزادی. آیت‌اله حاج آقا جمال‌الدین نوری. نوابیان. پورطهماسبی. سعیدی‌نژاد. کیانوری. صدیق‌بهزادی. امینی نوری. بهلولی. راشدی. دکتر منظوری . جلیلیان . اسفندیاری. کیاصابری نیاکی. شاهمیری. میرخان . مطلبی . خواجه نوری. هاشمی. دکتر فرهودی .

با نهایت تاثر و تاسف درگذشت ناگهانی شادروان مرحوم **حاج شمس‌الدین بهزادی** را باطلاع اقوام و دوستان و آشنایان میرساند مجلس ترحیم مردانه در روز چهارشنبه ۲۱ خرداد از ساعت۵ الی ۷ بعداز ظهر در مسجد محمدیه واقع در خیابان سپه باستیون، وزنانه در همان روز و در همان ساعت در منزل شخصی آن مرحوم واقع در خیابان اقبال‌ـ کوچه مسجد باب‌الحوائج برقرار می‌باشد .

آ_۴۶۰۷

روزنامه اطلاعات‌ـ مصیبت وارده را بعموم خانواده‌های عزادار بویژه بازماندگان آنمرحوم تسلیت میدهیم

خانواده های : افشارآرا. نور جهان. حیدری . میزانی. سرهنگ امینی. دبیری شمس آبادی . بهمن آبادی . برهانی . موتمنی.فیض‌الله زاده خوئی، عرب. تویسرکانی. مقدم. آقاجانی. شیری. نیکبخت . زرکش و خانواده های وابسته

بانهایت تاسف و تالم درگذشت بانو مریم زین‌العابدینی مادر سرهنگ افشار آرا راباطلاع عموم فامیل و دوستان میرسانند . مجلس ترحیم زنانه و مردانه‌فقیده‌سعیده روز چهارشنبه ۲۱ر۳ر۵۴ از ساعت ۵ تا۷ بعد از ظهر در مسجد ولی عصر واقع در خیابان حشمت‌الدوله غربی منعقد میباشد.

آ_۴۵۸۱

روزنامه اطلاعات ـ مصیبت وارده را بعموم بازماندگان آن مرحومه تسلیت میدهیم

بانهایت‌تاسف فوت ناگهانی جوان ناکام **محرم حبیبی زنجانی** را باطلاع دوستان‌و آشنایان میرساند .

شب سوم آن مرحوم از ساعت ۴ تا ۷ بعد از ظهر روز چهارشنبه ۲۱ر۳ر۵۴ در مسجد مالک اشتر واقع در حشمتیه‌وشب هفت آن‌مرحوم روزشنبه ۲۴ر۳ر۵۴ در بهشت زهرا از ساعت ۲ تا ۵ بعد از ظهر منعقد خواهد بود .

برادران داغدیده . احمد . مختار ، رضاحبیبی ، و خانواده های : منکوهی . ورهرام . گلگون .

آ_۴۵۸۷

روزنامه اطلاعات ـ مصیبت وارده را بعموم بازماندگان آن مرحوم تسلیت میدهیم .

باکمال تاسف درگذشت نابهنگام شادروان **حبیب‌الله الوند آذری** را باطلاع دوستان و آشنایان میرساند .

مجلس ترحیم مردانه آنمرحوم روز چهارشنبه ۲۱ر۳ر۵۴ ازساعت ۴تا۶ بعدازظهر در مسجد الهادی واقع درخیابان تهران‌نو ـ ۱۵ متری سوم و مجلس ترحیم زنانه درهمانروز و ساعت درمنزل شخصی آنمرحوم برگزار خواهد شد .

حاج ابراهیم آذری. خاندان عرفانی. خاندان کمالی . ایرج آذری. محمد آذری. مرتضی آذری .

آ_۴۶۲۹

روزنامه اطلاعات ـ مصیبت وارده را بعموم بازماندگان آنمرحوم تسلیت میدهیم

بدینوسیله فوت مادر گرامی آقای حاجی حسین‌عرب‌زاده مدیر بنگاه عدل مجیدرا باطلاع همکاران‌و آشنایان میرساند.

مجلس ترحیم روز چهارشنبه ۲۱ر۳ر۵۴ از ساعت ۳تاه بعدازظهر در مسجد مجد منعقد میباشد .

رئیس اتحادیه صنف انبارهای کالای تجارتی وسردخانه‌های تهران ـ حاجی محمد حسن شیخ‌الاسلامی .

آ_۴۵۹۳

بانهایت تاسف درگذشت **بانو جهانسوز عرب‌زاده** خاله گرامی آقایان حاجی سیف‌الله عامری و فضل‌الله عامری مدیران محترم شرکت اتوبار عامری را بدینوسیله به اطلاع کلیه همکاران و آشنایان میرساند .

مجلس ترحیم روز چهارشنبه ۲۱ر۳ر۵۴ از ساعت ۳تاه در مسجد مجد منعقد خواهد بود .

شرکت اتوبار عامری

۴۵۹۳ــ

بدینوسیله فوت ناگهانی مرحومه **بانو جهانسوز عرب‌زاده** را باطلاع کلیه دوستان وهمشهریان‌و آشنایان میرسانند .

مجلس ترحیم مردانه وزنانه روز چهارشنبه ۲۱ر۳ر۵۴ از ساعت ۳تاه بعدازظهر در مسجد مجد منعقد است .

خانواده‌های : عرب‌زاده. جمالی . شمسائی. عامری . رحیمی. پوررضا. یزدانبخش. یزدانفر . طباطبائی . رفیعی مهرآبادی. احمدزاده. عسگری. مهدیزاده. جمشیدی. مردانی. چوپانی. شیدفر. اختری زواره. فقیهی. باوفا. کاینی.یزدانی. اقبالی. اللهبخشی. رحمانی. پیراسته. غفاری. خوانساری . و سایر خانواده‌های وابسته .

۴۵۹۳ــ

روزنامه اطلاعات ـ مصیبت وارده را بعموم بازماندگان آنمرحومه تسلیت میدهیم

باکمال تاسف درگذشت مرحوم مغفور **ابوالفضل مسعودی آشتیانی** را باطلاع خویشان و آشنایان میرساند مجلس ترحیم مردانه روز چهارشنبه ۲۱ر۳ر۵۴ از ساعت ۴الی ۶ بعد ازظهردر مسجد آشتیانی واقع در خیابان شهباز ایستگاه ناصری و ختم زنانه همانروز وساعت در خیابان فرح آباد ژاله ۱۴ متری فرزانه کوچه محققی پلاک ۱۶ برگزار خواهد شد.

خانواده های : مسعودی . خدابنده . حمیدی. جمالی آشتیانی. امین. معمار زاده ، آشتیانی. چنگیزی و سایر خانواده های وابسته

آ_۱۷۹۹۴

روزنامه اطلاعات ـ مصیبت وارده را بخانواده محترم مسعودی آشتیانی و سایر خانواده های عزادار تسلیت میدهیم

باکمال تاسف درگذشت نابهنگام آقای **مهندس مهدی حاجی فیروزآبادی** برادرزاده همکار ارجمند آقای دکتراحمد حاجی فیروزآبادی را باطلاع دوستان و همکاران میرساند. مجلس ختم آنمرحوم ازساعت ۵تا۷بعداز ظهر روزچهارشنبه ۲۱ خرداد ماه در مسجد الجواد واقع در میدان ۲۵شهریور برگزار میشود .

سید حسین نصر

آ_۴۵۹۱

با کمال تاسف درگذشت نابهنگام آقای مهندس مهدی **حاجی فیروزآبادی** برادرزاده همکار عزیز وارجمندمان آقای دکتر احمد حاجی فیروزآبادی را باطلاع دوستان‌وهمکاران میرساند، مجلس ختم آنمرحوم از ساعت ۵تا۷ بعد از ظهر روز چهارشنبه ۲۱ خرداد ماه در مسجد الجواد واقع در میدان ۲۵ شهریور منعقد است .

دکتر چمران. دکتر صفائیه. دکتر طوسی. دکتر ضرغامی . دکتر اعلامی. دکتر نحوی. دکتر نجفی . دکتر محمدیان . دکتر توسلی . دکتر حجی. دکتر گلشنی. دکتر مهری. دکتر علیمددیان. دکتر گریگوریان .

آ_۴۵۹۱

بانهایت تاسف مرگ نابهنگام **مهندس مهدی حاجی فیروزآبادی** را باطلاع دوستان و آشنایان میرساند.

مجلس ترحیم مردانه وزنانه ساعت ۵ تا۷ بعداز ظهر روز چهارشنبه ۲۱ خرداد ماه در مسجد الجواد واقع در میدان ۲۵ شهریور برگزار خواهد شد .

آسائی اردکانی. امیری. دکتر علی انجام. دکتر ضیاء انجام. بزرگپور. دکتر تقی پژوهی. دکتر احمد پژوهی . محمد علی تمدن‌دوست. جمالی فیروزآبادی. تقی دهقانی . فتح‌الله دهقانی. دیانی. دکتر رزین. دکتر رضوی. دکتر سید محمد سلیمانی. دکتر سید یحیی سلیمانی. اثاری. صفائی . سرتیپ فیروزآبادی.دکتر عباس‌فیروزآبادی.دکترعلوی.دکترحسن محقق. دکتر حسین محقق. دکتراحمد محقق. سرهنگ‌مظلوم. ملک. منوچهری. دکتر مهینی. دکتر نیلی. دکتر قبله .

آ_۴۵۹۱

با نهایت تالم و تاسف درگذشت ناگهانی دوست ارجمند و گرانقدر خود آقای مهندس محمدمهدی فیروزآبادی را ضمن‌عرض تسلیت به بازماندگان‌وخاندان محترم فیروزآبادی باطلاع‌دوستان رسانیده و مجلس ترحیم آن عزیز از دست رفته روز چهارشنبه ۲۱ خرداد ماه از ساعت ۵ تا ۷ بعداز ظهر در مسجد الجواد واقع در میدان ۲۵ شهریور برگزار خواهد شد .

فارغ‌التحصیلان همدوره فقید سعید در دانشگاه اوکلاهما

آ_۴۶۳۱

درگذشت نابهنگام آقای **مهندس مهدی حاجی‌فیروزآبادی** را به دوست و همکار ارجمندمان آقای دکتر احمد حاجی فیروزآبادی تسلیت گفته، و باطلاع میرساند که مجلس ختم آنمرحوم از ساعت ۵تا۷ بعدازظهر روز چهارشنبه۲۱ خرداد ماه در مسجد الجواد واقع در میدان ۲۵ شهریور برگزار می‌شود .

مهندس لکستانی. مهدویان. ملک . خاکزار . منصور نجفی. بصیر. احمدی. حلمی روحانی .

آ_۴۵۹۱

با کمال تاثر و تالم فوت نابهنگام دوست و برادر گرام **مهندس مهدی فیروزآبادی** را باطلاع میرساند، مجلس ختم آن مرحوم روز چهارشنبه ۲۱ خرداد از ساعت ۵ تا۷ بعداز ظهر در مسجد الجواد برگزار خواهد بود .

مهدی منتقالچی. خسرو جهرمی. کیومرث گلشائیان . مظفر دیبا .

آ_۱۸۰۰۴

خانواده‌های : حاجی فیروزآبادی. سرلشگر نیرومند فیروز. سعیدی فیروزآبادی . شه‌نیا . بحری . فرزام. نفیسی. ابطحی. بلاغتی.رفعتی. پورحسینی. زارعی. عندلیبی. کارکر. احمدی ندوشن. قاضی سعیدی. رشیقی فیروزآبادی .

بانهایت تاسف مرگ ناگهانی مهندس مهدی حاجی فیروزآبادی را باطلاع دوستان و آشنایان میرسانند

مجلس ترحیم مردانه و زنانه از ساعت ۵تا ۷ بعد ازظهر روز چهارشنبه ۲۱ خرداد در مسجد الجواد واقع درمیدان ۲۵ شهریور برگزار خواهد شد .

آ_۴۵۹۱

روزنامه اطلاعات ـ مصیبت وارده را بعموم خانواده‌های عزادار بویژه بازماندگان آن مرحوم تسلیت میدهیم.

ضمن عرض تسلیت بمخانواده‌های توکلی ، مهاجرانی و مروج باکمال تاثر فوت نابهنگام سرهنگ شهربانی **عباس توکلی** را باطلاع میرساند، مجلس ترحیم زنانه و مردانه آن مرحوم از ساعت ۵تا۷ بعدازظهر روز پنجشنبه ۲۲ر۳ر۵۴ در مسجد الجواد برگزار میگردد .

شرکت سهامی صنایع اراک

آ_۱۷۸۴۴

باکمال تاسف فوت نابهنگام سرهنگ دوم شهربانی **عباس توکلی** را باطلاع اقوام‌ودوستان میرساند. مجلس ختم‌مردانه وزنانه آن مرحوم ساعت ۵تا۷ بعدازظهر روز پنجشنبه‌مورخ ۲۲ر۳ر۱۳۵۴ در مسجد الجواد برگزار میگردد .

خانواده‌های : توکلی. مهاجرانی. مروج . مروجی مدنی.زاهدی. علائی. قائممقامی. بنی‌جمالی. مالکی.اصلاحی. امینی. افتخارزاده.دهقان.میثمی.حاجباشی. بازرگان.خاکسار. امیری. حیدری‌نیا. افلاطونی. بنکدار .

آ_۱۷۸۴۲

روزنامه اطلاعات ـ مصیبت وارده را بعموم بازماندگان آنمرحوم تسلیت میدهیم

باکمال تاسف درگذشت مرحومه **عذرا حاجیان** را به اطلاع بستگان و دوستان میرساند. بنابروصیت آنمرحومه هزینه مجلس ترحیم بمصرف امور خیریه رسیده و عصرروز شنبه ۲۴ر۳ر۵۴ مجلس سوگی برمزار آن مرحومه در قم برگزار خواهد شد .

خانواده‌های : حاجیان. رضوی. صادقی . معصومیان. فرخزادیان. فلاحیان. شیخ‌الاسلامی. نمازی . نصیری.انوری. مرجوی. ساعتچی. میرزائی. انجدانی. ملک .

آ_۴۶۰۳

روزنامه اطلاعات ـ مصیبت وارده را بعموم بازماندگان آنمرحومه تسلیت میدهیم

✝

درگذشت **بانو وارتوهی صابونچیان** مادر گرامی‌همکار عزیزمان آقای مهندس صابونچیان موجب تاثر وتاسف عمیق گردید ضمن عرض تسلیت باستحضار کلیه دوستان‌و آشنایان می‌رساند .

مجلس یادبود روز جمعه ۲۳ر۳ر۵۴ از ساعت ۴ تاه بعدازظهر در کلیسای ارامنه واقع در خیابان کریمخان زند منعقد میباشد .

شرکت سهامی سداش

آ_۴۶۳۹

✝

بدینوسیله باستحضار کلیه دوستان و آشنایان‌میرساند مجلس‌یادبود **بانو وارتوهی صابونچیان** روزجمعه۲۳ر۳ر۵۴ ازساعت ۴تاه بعد از ظهر در کلیسای ارامنه واقع در خیابان کریمخان زند برگزار میشود .

صابونچیان . قالیچیان . بدلیان . قازاریان .

روزنامه اطلاعات‌ـ بعموم بازماندگان تسلیت میدهیم

آ_۴۶۳۹

بانهایت تاسف درگذشت مرحوم حسین فرهید برادر همسر آقای مهندس محسن شهیاری را باطلاع میرساند مجلس ترحیم روز پنجشنبه ۲۲ خردادماه از ساعت ۵ الی ۷ بعد ازظهر در مسجد سجاد واقع در خیابان شاه برگزار خواهدشد.

شرکت نقشه برداری ژئومتر

آ_۱۷۹۹۵

بانهایت تاسف درگذشت مرحوم حسین فرهید برادر همسر آقای مهندس محسن شهیاری را باطلاع میرساند . مجلس ترحیم روز پنجشنبه ۲۲ خردادماه از ساعت۵الی ۷ بعد ازظهر درمسجد سجاد واقع در خیابان شاه برگزار خواهد شد.

شرکت نقشه برداری و فتوگرامتری پارس

آ_۱۷۹۹۶

بانهایت تاسف و تاثر درگذشت مرحوم حسین فرهید را باطلاع میرساند. مجلس ختم آن شادروان روز پنجشنبه ۲۲ خردادماه از ساعت ۵ الی ۷ بعد از ظهر در مسجد سجاد واقع در خیابان‌شاه برگزار خواهد شد.

خانواده‌های:فرهید. بادامچی.شهیاری.مشیریان. بیابیار.راستانی. دکتر زارع . بهنام . امین. دانشور محولات. ساعدی . رضائی . دیلمقانی . حبیبی . منتظر زاده . کیان پور. کیانی . فهامی. قائم. کریمی. منتظری. حبیبی تبریزی. دانشور. مجید زاده ، حسن زاده. ملکی. دکتر همدانچی. صدیقیان. حشمت . بابائی دکتر اسماعیل زاده.

آ_۱۷۹۹۷

روزنامه اطلاعات ـ مصیبت وارده را بعموم خانواده های عزادار تسلیت میدهیم

یادبود

در مرگ جانگداز تو ای هادی عزیز

بیگانه سوخت تاچه رسد آشنای تو

بمناسبت سالروز مرگ‌غم‌انگیز و نابهنگام‌تیمسار سرلشکرهادی فرهمند هزینه مراسم یاد بود بخاطر نیات خیر خواهانه آن مرحوم و شادی روح پاکش صرف امور خیریه‌خواهد شد.

از طرف همسر وفرزندان آن مرحوم گوهر تاج ـ مهناز ـ فیروزه‌ـ بهرام‌ـ بهمن‌فرهمند

آ_۲۰۱۹

با دلی خونین ودیده اشکبار مراسم یادبود یکمین‌سال درگذشت همسر مهربان و پدر گرامی‌مان شادروان **محمدعلی شلیله** راکه در روز پنجشنبه ۲۲ خرداد ماه ساعت ۵ بعد از ظهر درمنزل آنمرحوم برگزار میشود باطلاع میرسانیم شرکت دوستان و عزیزان وسروران موجب تسلی دل اندوهگین ماست .

بدری. کامبیز. زهره. ژینوس. ونوس

نشانی : یوسف‌آباد محمد رضا شاه خیابان بیستون روبروی مسجد مسلم‌ابن عقیل ساختمان چهارطبقه چهارم .

آ_۱۷۷۳۹

بی‌تو گلهای پونه و نارنج

رنگ اندوه و بوی غم دارد

بی‌تو هرچه دراین جهان زیباست

چیزی از آنچه داشت کم دارد

بسوگ چهلمین روز مرگ جانگدازجوان‌ناکام شادروان نورالله ملک که مصادف‌است باروز پنجشنبه ۲۲ر۳ر۱۳۵۴ دوستان و آشنایان نوری‌از ساعت ۱۱ صبح تا ۳ بعد از ظهر در مزار آنمرحوم واقع در نیاک لاریجان گرد میایند تا خاطره این عزیز از دست رفته را گرامی دارند .

خانواده‌های : ملک و پرتوی ملک

آ_۴۶۱۹

تسلیت

جناب آقای ناصر هادی‌پور

مصیبت وارده را بشما و خانواده محترمتان تسلیت عرض مینمایم .

امور مالی کشتیرانی ملی آریا

آ_۲۰۰۵

همکار عزیز آقای علی عارفی

مصیبت جانگداز فرزند دلبندتان را از صمیم قلب‌تسلیت عرض مینمایم .

امور مالی کشتیرانی ملی آریا

آ_۲۰۰۶

سرکار خانم کلارا مقردچیان

درگذشت پدر گرامیتان را صمیمانه تسلیت میگوئیم.

کارمندان مرکز استریل و نوزادان بیمارستان بانکملی‌ایران

آ_۴۵۶۳

جناب آقای مهندس حسن مهردوست

با کمال تاسف درگذشت پدر گرامی آن همکار ارجمندرا تسلیت گفته سلامت وبقای عمر جنابعالی ودیگر بازماندگان‌را از درگاه خداوند متعال خواستاریم .

هیئت مدیره ـ مهندسین‌ـ کارمندان وکارگران شرکت سهامی کارخانجات مخمل وابریشم کاشان .

آ_۱۷۸۸۰

سرکار خانم رحیمیها

باکمال تاسف مصیبت وارده را تسلیت عرض مینمائیم.

کادر آموزشی و اداری انستیتو عالی پرستاری فیروزگر

آ_۴۶۰۱

جناب آقای مهندس محسن کمائی

با نهایت تاسف مصیبت وارده را تسلیت عرض نموده بقاء عمر جنابعالی و خانواده گرام را از خداوند متعال مسئلت دارد .

شرکت سهامی پخش البرز

آ_۱۷۹۸۴

با کمال تاسف درگذشت تاثر انگیز جناب سرهنگ عباس توکلی را به خانواده محترم آن مرحوم تسلیت گفته بقاء و سلامتی بازماندگان را آرزو داریم .

هیئت مدیره و کارکنان شرکت ساختمانی باراک

آ_۴۶۳۵

کارمندان و کارگران کارخانه شرکت سهامی ایرانیت‌بدین وسیله مراتب تسلیت و همدردی خود را بمناسبت فقدان ناگهانی همکار عزیز خود مرحوم غلامحسین خانمحمد به خانواده و فامیل محترم فقید سعید تقدیم داشته سلامت و سعادت بازماندگان آن مرحوم را از درگاه خداوند بزرگ مسئلت مینمائیم .

از طرف کارکنان کارخانه شرکت سهامی ایرانیت ـ مهندس نیکلا جاقاربیتیان

آ_۱۸۰۳۲

جناب آقای مهندس صابونچیان

با عرض تسلیت ما را در غم خود شریک بدانید .

مهندس شریفی و بانو

آ_۴۶۳۷

با کمال تاثر درگذشت نابهنگام آقای مهندس مهدی فیروزآبادی را به خانواده محترم فیروزآبادی تسلیت عرض نموده بقاء و سعادت آن خاندان محترم را از پروردگار مسئلت می نماید .

خسرو جهرمی ، محمد اشرف ، مهدی مظهری

آ_۱۸۰۰۰

با کمال تاثر درگذشت نابهنگام آقای مهندس مهدی فیروزآبادی را به خانواده محترم فیروزآبادی تسلیت عرض نموده بقاء و سعادت آن خاندان محترم را از پروردگار مسئلت می نماید .

هیئت مدیره و کارمندان مهندسین مشاور لیگ

آ_۱۸۸۰۱

تسلیت

جناب آقای جامعی

با کمال تاسف مصیبت وارده را به آنجناب تسلیت‌گفته بقاء و سلامت بازماندگان را ازخداوند متعال مسئلت‌دارد .

بانک صنایع ایران

آ_۱۷۸۹۴

با کمال تاثر درگذشت نابهنگام آقای مهندس مهدی فیروزآبادی را به خانواده محترم فیروزآبادی تسلیت عرض نموده بقاء و سعادت آن خاندان محترم را از پروردگار مسئلت می‌نماید.

هیئت مدیره و کارکنان شرکت کوگر

آ_۱۸۰۰۲

با کمال تاثر درگذشت نابهنگام آقای مهندس مهدی فیروزآبادی را به خانواده محترم فیروزآبادی تسلیت عرض نموده بقاء و سعادت آن خاندان محترم را از پروردگار مسئلت می نماید .

پاکباز ـ پژهان ، فرجامی ، گلشائیان ، صالحی ، تکمیلی، سعد ، سعیدی ، شریعتی ، متقالچی، خسرودیبا .

آ_۱۸۰۰۳

جناب آقای احمدعلی اسحقی

با نهایت تاثر و تاسف درگذشت شادروان علی‌اکبر اسدی را به جنابعالی و بازماندگان آن مرحوم تسلیت عرض می نمائیم .

کارمندان ـ اداره اوقاف بیرجند

آ_۲۰۲۰

سرکار خانم پری مومن

بااندوه فراوان مصیبت وارده را صمیمانه تسلیت‌میگوئیم سلامت و بقای عمر شما و خانواده محترم را از خداوند متعال مسئلت داریم .

دکتراحمد کیانپور ـ شیرین مدرس ـ حمیدمشاهدی

آ_۱۷۹۷۹

همکار عزیز خانم پری شهمیرزادی

با اندوه فراوان فوت جانگداز و نابهنگام دوشیزه‌سهیلا شهمیرزادی را بشما تسلیت می‌گوئیم ما همگی در غم تو شریک هستیم .

کلیه کارمندان شرکت پاپیتال
(گیسوی کوماچی)

آ_۱۷۹۴۸

جناب سروان حیدر معصومیان

درگذشت شادروان پدر بزرگوارتان را از صمیم قلب تسلیت می‌گوئیم و درغم شما سهیم هستیم .

بندرعباس ـ حسین حقایق وبانو

آ_۲۰۱۲

جناب آقای مهاجری و بانو

مصیبت وارده را صمیمانه تسلیت گفته و خود را درغم شما شریک میدانم .

گالوانیزه گرم ایران ـ حمید عدل

آ_۱۷۹۵۳

کارگران و کارمندان کارخانه لایت باچشمان اشکبار ودلی اندوهگین در مرگ دوست و همکار عزیز خود روانشاد بهمن جوانمردی به تعزیت نشسته‌اند ، بهمن در عنفوان جوانی ودر آستانه زندگی زناشوئی‌ازبین ما رخت‌بربست ومارا در این مصیبت داغدار کرد وهمکاران او یاد دوستی و همکاریهایش را قدرمی شناسند واین مصیبت را بمادر و همسر داغدارش صمیمانه‌تسلیت میگویند .

آ_۲۰۳۳

کارکنان فروشگاه لایت بااندوهی بی پایان درگذشت همکار خود روانشاد بهمن جوانمردی‌رابمادر و همسر داغدارش‌تسلیت میگویند .

آ_۲۰۳۴

بااندوهی فراوان درگذشت شادروان بهمن جوانمردی را بمادر و خواهر و همسر غمدیده‌اش صمیمانه تسلیت میگوئیم و برای آنها در تحمل این مصیبت صبر و پایداری آرزو میکنیم.

عسگرسیونادخت‌ـ ایرج ده موبدی ـ عزیزالله عزیزی ـ ایرج متحدیان

آ_۲۰۳۵

بفامیل محترم آقایان سیدی . راجی . هاشمی و فرسار

مصیبت وارده فوت‌مرحوم‌حاجی‌سید مرتضی فرسار را که از مردان شریف بود وهمه را داغدار نمود تسلیت عرض نموده بقاء عمر و سلامتی کلیه فامیل‌ومتعلقان آن مرحوم‌رااز خداوند متعال خواهانم .

محمد جعفر معتمدی کاشانی

آ_۴۶۴۹

جناب آقای جواد نیکنفس

باکمال تاسف و تاثر ،درگذشت نابهنگام نور چشم عزیزتان را تسلیت گفته بقای عمر و صبر جمیل برای شما و فامیل محترم آرزومندیم.

بندر عباس‌ـ بهناز و گودرز کشاورزی

آ_۲۰۳۰

آقای مهندس منصور عسگری

در غم فوت پدر عزیزت داغداریم و در ماتمت سوگوار،تسلیت مارا بپذیر.

فرنگیس و دکتر جلیل بهرامی

آ_۲۰۲۹

سرکار خانم پری شهمیرزادی

بانهایت تاسف و تالم فقدان اسف‌انگیز دوشیزه ناکام‌سهیلا شهمیرزادی را تسلیت میگوییم بقای عمر شما و خانواده های وابسته را از خداوند خواستارم.

شرکت پاپیتال
مدیر عامل

آ_۱۷۹۴۹

سپاسگزاری

سپاسگزاری و تشکر

چون بعلت درگذشت شادروان حاج حبیب‌اله زاویه عده‌ای از سروران گرامی ودوستان و خویشاوندان در مراسم تدفین مرحوم وهم در مراسم ومجالس متشکله‌ترحیم ابراز همدردی نموده‌اند بویژه اینکه عده بیشتری نیز بوسیله جراید اظهار همدردی نموده‌اند واینجانبان بعلت تالمات روحی موفق بزیارتشان نگردیده‌ایم که حضورا تشکر نمائیم، بدینوسیله تقاضا دارد مراتب تشکر وامتنان مارا بپذیرند.

طلعت دولو . محمد جواد زاویه . کیاندخت زاویه . جلال زاویه وخانواده‌های وابسته .

آ_۴۵۵۵۹

با نهایت تشکر از کلیه سروران گرامی که در مراسم‌تشییع جنازه و شب هفت و مجالس ختم مرحوم شادروان **دکتر محمد بهروز معتمدی** چه در تهران و چه در کرمانشاه شرکت فرموده و یا از طریق جراید و همچنین تلگراف اظهار محبت و همدردی فرمودند سپاسگزاری مینمائیم و از اینکه حضورا نتوانسته‌ایم مراسم سپاس خود را بیان داریم پوزش می طلبیم .

خانواده معتمدی و خانواده های وابسته

آ_۱۸۰۳۱

تشکر و سپاسگزاری

بدینوسیله از کلیه خویشاوندان ـ دوستان ـ امرای ارتش و افسران عزیز و سروران گرامی بویژه کلیه کارکنان هواپیمائی ملی ایران که در برگزاری مراسم تشییع ـ ختم و شب هفت مرحومه مهری معینی (کشور دوست) به وسیله تلگراف ـ نامه ـ اعلام همدردی در جراید و حضور در مجالس یادبودآن‌عزیز از دست رفته ، غم بزرگ ما را تسلیت گفتندوبا ما همدردی نموده‌اند صمیمانه سپاسگزاری مینمائیم .

چنانچه‌بعلت تالمات روحی ، در توفیق زیارت و تشکر حضوری تاخیری حاصل گردد پوزش خواسته و موفقیت همگی را از درگاه خداوند یکتا آرزو میکنیم .

خانواده های معینی ـ کشور دوست

آ_۴۵۷۳

مجالس وعظ وسوگواری

بمناسبت ایام سوگواری حضرت فاطمه سلام‌اله علیها استاد معظم ودانشمند محترم جناب آقای مرتضی مطهری‌از امشب (سه‌شنبه ۲۰ر۳ر۵۴) الی ۵شب از ساعت ۸ وربع الی ۹ وربع بعدازظهر در مسجد مرحوم آمیرزا موسی(بزازها) واقع دربازار جامع سخنرانی میفرمایند .

فروشندگان لوازم التحریر

آ_۱۷۹۷۷

بمناسبت وفات صدیقه کبری فاطمه زهرا سلام‌اله علیها از شب چهارشنبه اول جمادی‌الثانی مطابق با ۲۰ خرداد مجلس سوگواری بعد از اقامه جماعت در مسجد حضرت امیر(ع) واقع در امیر آباد شمالی مقابل پمپ بنزین منعقد است وواعظ محترم جناب آقای موسوی (محب‌الاسلام) سخنرانی مینمایند. از جمیع برادران دینی انتظاردارد‌برای تعظیم شعائر اسلامی و بزرگداشت بانوی اول اسلام‌وعرض‌تسلیت به پیشگاه ولی‌عصر حجةبن‌الحسن (ع) حضور بهمرسانند.

هیئت مدیره مسجد حضرت امیر (ع)

آ_۴۶۴۷

برای عرض احترام و ارادت به آستان خاندان جلیل رسالت برحسب سنت علیین مرتبت مرحوم آیت‌الله آقای حاج آقا نورالدین رفیع شریعتمدار طاب‌ثراه مجلس روضه فاطمیه از فردا چهارشنبه اول جمادی‌الثانی برابر بیست و یکم خرداد بمدت پنج روز عصرها در حسینیه واقع در خیابان صفی‌علیشاه برگزار میگردد .

مرتضی رفیع شریعتمدار

آ_۴۶۲۵

بسمه تعالی

بمناسبت ایام شهادت حضرت صدیقه کبری فاطمه زهرا سلام‌الله علیها از اول جمادی الثانیه بمدت ۱۰ روز عصرها مجلس وعظ وعزاداری در حسینیه مرحوم آیتا.... ابهری قدس سره منعقد وروز ٦ بمناسبت سومین سالگرد آن فقید سعید مراسمی برقرار است از عموم مومنین ودوستان انتظار میرود شرکت فرمایند .

سید نورالدین ابهری

آ_۴۵۱۹

درمسجد علي ابن ابيطالب (ع)

بمناسبت ایام شهادت بزرگترین بانوی دستگاه خلقت حضرت صدیقه کبری فاطمه زهرا سلام الله علیها از شب چهارشنبه اول ماه جمادی الثانی (۲۱ر۳ر۵۴) تا ده شب از ساعت ۸ تا ۹ بعد از ظهر عالم جلیل حضرت آقای مجد شیرازی مستفیض میفرمایند شرکت آقایان و بانوان در این مجلس‌تعظیم شعائردین و تسلیت خاطر صاحب شریعت خواهد بود .

الاحقر سید حسین شجاع موسوی
خیابان فرح جنوبی خیابان منصور

آ_۱۷۹۷۷

بمناسبت وفات صدیقه کبری سلام‌الله علیها طبق معمول مجلس سوگواری از چهارشنبه ۲۱ خرداد ماه جاری مطابق با اول جمادی‌الثانی بمدت ۱۰ شب از ساعت ٦ونیم تا ۹ونیم در منزل مرحوم آیةالله فیض قرب منزل مرحوم خلیل‌السلطان والد واقع در خیابان امیرکبیر‌ـ کوی میرزا محمود وزیر ـ کوچه عصمت‌السلطنه پلاک ۲۱ منعقد است .

عبدالله خلیل ناجی

آ_۱۷۸۳۹

بمناسبت ایام وفات حضرت صدیقه کبرا فاطمه زهـرا سلام‌اللهعلیها حسب‌المعمول سنواتی مجلس توسل از روز پنجشنبه ۲ جمادی‌الثانی الی نهم از ساعت ۸ صبح الی ۱۱ در منزل مرحوم حضرت آیت‌اله العظمی بهبهانی قدس‌سرمکه مورد علاقه اینجانب است‌منعقدانشاءاله علاقه‌مندان ودوستان خاصه حضرات آیات عظام وعلمای اعلام و حجج‌اسلام و مبلغین والامقام کثراله امثالهم شرکت فرموده، این‌خدمتگزار خود را قرین افتخار میفرمایند .

الحاج سید ابراهیم ابطحی‌نژاد

آ_۱۷۸۲۵

بسمه تعالی شانه

بمناسبت رحلت حضرت صدیقه کبری فاطمه زهرا سلام‌الله علیها مجلس توسلی عصرها ازروز چهارشنبه اول‌ماه جمادی الثانی بمدت‌پنج روز دربنده منزل برقرار است. تشریف‌فرمائی آقایان موجب امتنان است. نشانی: امیریه چهارراه معز ـ السلطان کوچه باغ .

عبدالله مهدوی شاهرودی

آ_۴۵۹۵

طبق معمول سنواتی بمناسبت ایام فاطمیة صلوات علیها .. از روز چهارشنبه از ساعت ۷ الی ۱۰ صبح درمنزل حضرت عالیقدر خیر الحاج آقای حاجی آقاشمس دامت برکاته‌مجلس سوگواری منعقد میباشد از برادران دینی دعوت می شود از بیانات وعاظ محترم استفاده فرمایند .

بوذرجمهری غربی جنب پمپ بنزین کوچه محرابیان.

امام و مدرس مسجد و مدرسه معیر‌ـ حاج‌میرزا خلیل‌زنجانی

آ_۱۷۹۷۷

آگهی حراج

اداره‌کل امورمالی وزارت‌امورخارجه‌مقداری اموال مستعمل‌واشیاء اسقاط وفرسوده ازقبیل میزوصندلی وموتوسیکلت ،ماشین تحریر، کولر گازی، لوازم‌برقی ،رادیاتور شوفاژ، پنکه، بخاری‌گازی انیورسال، جای‌حوله فلزی،وغیره که در محوطه ساختمان کاخ مرکزی موجودمی باشد ازطریق حراج نقدا بفروش میرساند:

داوطلبان میتوانند ازتاریخ‌نشرآگهی همه روزه درساعات اداری از اموال مذکور بازدید نمایند.

حراج درساعت ۹ونیم صبح‌روز چهارشنبه ۲۸خرداد ماه‌سال‌جاری انجام میشود برنده ملزم‌است درظرف ۲۴ساعت اشیاء خریداری را خارج‌نماید.

م‌الف ۵۳۹۷

مدیرکل امورمالی وزارت‌امورخارجه‌ـبحرینی

آ_۱۷۹۰۷

آگهی دعوت مجمع عمومی عادی وفوق‌العاده

بدین‌وسیله ازکلیه صاحبان‌سهام شرکت سهامی‌خاص صنعت‌یار دعوت میشودتا درمجمع‌عمومی عادی وفوق‌العاده که‌درساعت ۵بعدازظهر روز شنبه ۲۱تیرماه ۱۳۵۴ درمحل‌شرکت واقع‌درخیابان فروغی شماره ۲۱تشکیل میگردد حضور بهمرسانند.

دستور جلسه:

۱ـ استماع گزارش‌هیات‌مدیره‌وبازرسان.
۲ـ تصویب ترازنامه .
۳ـ انتخاب بازرس.
۴ـ تقلیل یا ازدیاد سرمایه شرکت یافروش سهام جدیدیاپرداخت سهام برخی از شرکاء.
۵ـ مذاکره در باره خط‌مشی آینده شرکت واتخاذ تصمیم نسبت به ابقاء یا انحلال شرکت.

هیات مدیره شرکت سهامی خاص صنعت یار

آ_۱۷۸۱۱

آگهی تشکیل مجمع عمومی عادی سالیانه

شرکت سهامی کارخانجات شیشه ایران (سهامی خاص)

مجمع‌عمومی‌عادی سالیانه شرکت سهامی کارخانجات شیشه‌ایران «سهامی‌خاص» درساعت ۱۰ صبح‌روز شنبه ۳۱خردادماه ۱۳۵۴ درمحل شرکت واقع‌درخیابان سیلوشماره ۵۲ تشکیل میگردد. از کلیه صاحبان سهام دعوت میشودکه‌شخصا یابوسیله‌نماینده تام‌الاختیار خود درساعت وروز مقرر دردفتر شرکت حضور بهمرسانند.

دستور جلسه:

۱ـ شنیدن گزارش هیئت‌مدیره وبازرسان راجع‌بعملیات سال ۱۳۵۳.
۲ـ تصویب ترازنامه وحساب سودوزیان شرکت.
۳ـ انتخاب بازرسان اصلی وعلی‌البدل.

هیئت‌مدیره شرکت سهامی کارخانجات شیشه ایران«سهامی‌خاص»

آ_۱۷۹۰۳

سال چهل و نهم ـ شماره ۱۴۷۲۹

اطلاعات ۱۳۰۴

سه‌شنبه بیستم خرداد ماه ۱۳۵۴
بیست و نهم جمادی‌الاول ۱۳۹۵ ـ دهم ژوئن ۱۹۷۵

ساعات شرعی — استخراج دکتر ریاضی کرمانی

اذان مغرب	ساعت ۷ و ۳۷ دقیقه
اذان صبح (فردا)	ساعت ۲ و ۵۵ دقیقه
طلوع آفتاب (فردا)	ساعت ٤ و ٤٦ دقیقه
ظهر شرعی (فردا)	ساعت ۱۲ و ۵ دقیقه
اذان مغرب (فردا)	ساعت ۷ و ۳۸ دقیقه

شرایط ثبت نام در مدارس ابتدائی وراهنمائی اعلام شد

دستورالعمل ثبت‌نام برای سال تحصیلی ٥٤ـ٥٥ در کودکستانها، دبستانها و مدارس راهنمائی تحصیلی تهران، امروز طی بخشنامه‌ای به این مدارس ابلاغ شد.

در این دستورالعمل تاکید شده است که کودکستانها ، دبستانها و مدارس راهنمائی تحصیلی با توجه دقیق به آئین‌نامه‌ها و گنجایش کلاسهای خود ـ با رعایت نکاتی که در زیر آمده است ثبت نام خود را آغاز کنند و در مورد دبیرستانها بعدا دستور العمل ثبت‌نام صادر میشود:

★ در ثبت‌نام باید تعداد دانش آموزان هرکلاس حتی‌المقدور متعادل باشد و در مدارس مشمول فرمان باروشی که در سالهای گذشته داشته و ثبت‌نام میکرده‌اند همان روش رعایت شود و ادارات آموزش و پرورش و احی از معرفی دانش‌آموز بمدارس مشمول فرمان آموزش رایگان قویا خودداری کنند.

● درموقع ثبت‌نام درمدارس دولتی و یا مشمول فرمان ، به هیچ عنوان نباید وجهی از دانش آموزان یا اولیاء آنان دریافت شود و نامنویسی بطور رایگان انجام خواهد گرفت .

خدمات اضافی

★ در مورد ادامه خدمات اضافی آموزشی علاوه بربرنامه های مصوب وزارت آموزش و پرورش بشرح زیر رفتار خواهد شد :

مدارس موقع ثبت‌نام تقاضای خدمت اضافی آموزشی از ولی دانش‌آموز اخذ و مراتب را با نوع خدمت اضافی و تعداد متقاضی حداکثر تا ۲۰ تیر ماه ٥٤ به کمیسیون فنی اداره کل ارسال خواهند داشت . کمیسیون حداکثر تا ۱۰ مرداد ماه ٥٤ با توجه به تقاضاهای رسیده و بررسی سابقه وتجربه و تجهیزات هر آموزشگاه در صورتی که مصلحت بداند نوع خدمات اضافی مورد قبول را اعلام خواهد کرد.

هیئت امناء هر مدرسه پس از کسب موافقت اداره کل آموزش و پرورش تهران کلیه هزینه‌خدمات اضافی آموزشی را بحساب بانکی هیئت امناء واریز کنند.

هیئت امناء پس از کسب موافقت آموزش و پرورش نسبت به تهیه نیروی انسانی و تجهیزات توجه به هزینه تعیین شده پیش‌بینی‌های لازم را بعمل خواهد آورد. بنابراین موقع ثبت‌نام هیچ وجه پولی دریافت نمیگردد، اما دانش‌آموزانیکه داوطلب استفاده از خدمات اضافی هستند پس از اعلام هزینه ، مبلغ مورد نظر را آنهم منحصرا بحساب هیئت امناء واریز خواهند کرد.

● موقع ثبت‌نام اگر دانش‌آموزانی تقاضای سرویس ایاب و ذهاب و یا ناهار داشته باشند باید تقاضای آنها بدون اخذ وجهی گرفته شود تا تاریخ ۱۵ مرداد ماه ٥٤ هیئت امناء تعداد را بررسی خواهد کرد و پس از دعوت از اولیا آنها با حضور نماینده ویژه اداره آموزش و پرورش و رسیدگی کامل ، میزان هزینه غذا یا سرویس را تعیین و به آنان اعلام میکند و داوطلبان هزینه مربوط را بحساب دولتی هیئت امناء واریز خواهند کرد. همچنین برای ضمانت‌نامه های عمومی مربوط به تضمین کالا پس از صدور حداقل بمیزان پانزده صدم درصد و حداکثر ۱٫٥۰ درصد تعیین می گردد . این تعرفه فقط در مورد قرارداد هائی قابل اجرا است که مدت زمان پرداخت‌بهای کالا از زمان اولین حمل از ۱۸۰ روز تجاوز نکند ، همچنین برای ضمانت‌نامه های عمومی مربوط به تضمین کالا پس از صدور حداقل بمیزان پانزده صدم درصد و حداکثر ۱٫٥۰ درصد تعیین می گردد . این تعرفه فقط در مورد قرارداد هائی قابل اجرا است که مدت زمان پرداخت‌بهای کالا از ۱۸۰ روز تجاوز نکند .

ضمانت‌نامه های مخصوص (بیش از ۱۸۰ روز) که برای قرارداد های بزرگ و جهت صدور کالا های سرمایه‌ای یا کالا های صنعتی پردوام و نیز خدمات صادراتی بلندمدت مورد استفاده قرار میگیرد و با درنظر گرفتن میانگین زمان خطر تعیین میشود . حداقل این تعرفه برای مدت ۹ ماه به میزان ۰٫٦ درصد حداکثر برای مدت ۷٥ ماه به میزان ٦ درصد میباشد .

در مواردی که صادر کننده تمام صادرات خود را نزد صندوق تضمین نماید صندوق مجاز خواهد بود حداکثر تا بیست درصد کمتر از تعرفه‌های فوق حق تضمین دریافت کند.

در مواردی که صادر کننده فقط تعدادی از خریداران خارجه را انتخاب و تقاضای تضمین آنها را نزد صندوق بنماید و این امر بنحوی از انحاء موجب افزایش خطرات احتمالی گردد صندوق مجاز خواهد بود حداکثر تا چهل درصد اضافه بر تعرفه های فوق حق تضمین دریافت‌نماید.

کودکستان

در دستورالعمل آمده است : ثبت‌نام اطفال جدید کمتر از ٥ سال تمام در کلیه مدارس دولتی و غیر دولتی ممنوع است ، ولی اطفالی که در اول مهرماه ٥٤ بین ٥ سال تمام تا ٦ سال تمام داشته باشند در مدارسیکه کلاس آمادگی یا کودکستانی دارند به طور رایگان ثبت‌نام می‌کنند.

★ کودکستان‌های غیردولتی مستقل که محل آنها مستقل و دارای اجازه تاسیس باشند برابر آئین‌نامه کودکستانها میتوانند از اطفال کمتر از ٥ سال نیز ثبت‌نام کنند. میزان هزینه این کودکستان ها با نظر آموزش و پرورش و هیئت امناء و با حضور اولیاء آنها تعیین میگردد، ولی کودکان بین ٥ سال تا ٦ سال را مجانا ثبت‌نام خواهند نمود و هزینه سرانه آنها از طرف اداره کل آموزش و پرورش تهران پرداخت خواهد شد.

راهنمائی تحصیلی

دستورالعمل در مورد مدارس راهنمائی می‌گوید: مدارسی که اجازه تاسیس راهنمائی تحصیلی مستقل ندارند بهیچوجه حق ثبت‌نام دانش‌آموزان را برای کلاس اول و دوم راهنمائی ندارند و در صورتیکه ادارات مربوط بتوانند حتی‌المقدور بدون اینکه ناراحتی برای دانش‌آموزان پیش‌آید کلاسهای سوم راهنمائی این قبیل مدارس را هم درمدارس مستقل راهنمائی جا بدهند اصلح است.

کلاهبردار

در پایان دستورالعمل چنین نوشته شده است : مجددا خاطر نشان میسازد که چه موقع ثبت نام وچه پس از تعیین هزینه خدمات اضافی آموزشی و خدمات غیر آموزشی (غذا و سرویس)، مدیر مسئول یا دارنده اجازه تاسیس و یا فرد دیگری حق دریافت وجهی از دانش‌آموز یا «ولی» او را نخواهد داشت و و وجوهی ماخوذه منحصرا بحساب دولتی هیئت امناء در بانک واریز میگردد و متخلف بعنوان کلاهبردار تحت تعقیب قرار خواهد گرفت.

پرداخت پاداش وحق واسطه، موجب لغو قراردادهای شرکتهای خارجی میشود

شرکتهای خارجی در موقع معامله وقرارداد باید اظهارنامه رسمی دال برعدم پرداخت حق واسطه بدهند

سخنگوی دولت اعلام کرد کلیه شرکت های خارجی که برای انجام معامله طرف قرارداد با دولت ایران یا هریک از سازمان های وابسته قرار می گیرند باید ازاین پس اظهارنامه رسمی امضاء کنندو تسلیم دولت ایران کنند. این اظهارنامه محاکی از عدم پرداخت هرگونه وجهی اعم از دستمزد ، حق‌العمل ، پاداش ، حق‌الزحمه و یاهرنوع وجه دیگری به واسطه ها یا نمایندگان رابط آنها خواهد بود که بنحوی از انحاء در انعقاد یا اجرای تعهد دخالت دارند (باستثنای آنچه که در اظهارنامه مزبور ذکر شده باشد).

سخنگوی دولت در توضیح این مطلب اضافه کرد اقدام دولت ایران در خواستن اظهارنامه رسمی بخاطر جلوگیری از روش های خلاف اخلاق و غیرقانونی است که ممکن است از طرف این شرکت ها صورت پذیرد .

سخنگوی دولت تصریح کرد که امضای این اظهارنامه از طرف شرکت های مزبور شرط اساسی اقتصاد قرارداد انجام کار با سازمان‌های دولتی ایران خواهد بود و هرگونه تخلف از مفاد آن به دولت ایران اجازه خواهد داد تا امضاء کننده اظهارنامه را مورد تعقیب کیفری قرار داده و قرارداد وی را لغو و خسارت وارده را مطالبه کند.

کلنگ آغاز ساختمان پالایشگاه تبریز

پنجشنبه به زمین زده میشود

آقای دکتر اقبال رئیس هیات مدیره و مدیر عامل شرکت ملی نفت روز پنجشنبه این هفته طی مراسمی کلنگ پالایشگاه تبریز را بزمین خواهد زد . ظرفیت این پالایشگاه ، ۸۰ هزار بشکه نفت خام در روز است که بعد بهرمقداری که مورد نیاز منطقه باشد قابل توسعه می‌باشد . پالایشگاه از نظر طراحی و نوع ساختمان نسبت به پالایشگاه های دیگر ایران تفاوت دارد . این پالایشگاه در حقیقت چند طبقه و از نظر طراحی جدید است .

اجرای طرح این پالایشگاه از مدتی قبل بمرحله اجرا گذاشته شده و تاکنون نزدیک به ۳۰ درصد عملیات آن به پایان رسیده است .

آقای دکتر اقبال روز پنجشنبه کلنگ مرکز پالایشگاه رابزمن خواهد زد . برای پالایشگاه خطلوله بزرگی در حال نصب است که قادر است روزانه ۸٥ هزار بشکه نفت را ازتهران به تبریز انتقال دهد . از این لوله که قبل از پالایشگاه آماده بهره برداری خواهد بود تا زمان بهره برداری ازپالایشگاه برای انتقال فراورده های نفتی مورد نیاز آذربایجان استفاده شد .

نخست‌وزیر ۲۵۰ هزار تومان جایزه به دانشمندان ایرانی اهدا کرد

امیر عباس هویدا نخست‌وزیر جایزه بنیادفرهنگی البرز را به‌یکی از دانشمندان ایرانی اهداء میکند. درعکس آقایان دکتر نهاوندی رئیس دانشگاه تهران و حسینعلی البرز موسس بنیاد فرهنگی‌البرز دیده میشوند .

پنج تن از دانشمندان و پژوهندگان‌ایرانی که باتحقیقات خود در تسکین آلام بشری و بهزیستی انسانی و بزرگداشت نام ایران کوشیده‌اند بامداد دیروز از آقای امیر عباس‌هویدا نخست‌وزیر جوایز نقدی دریافت کردند .

اعتبار این جوایز که امسال معادل ۲۵۰ هزار تومان بود و باتائید مراکز علمی و دانشگاهی ایران هر سال به دانشمندان پرداخت خواهد شد توسط بنیاد فرهنگی البرز تامین می‌شود .

این بنیاد پس از صدور فرمان شاهنشاه آریامهر مبنی بر رایگان شدن تحصیلات ، کمک هزینه های تحصیلی خود را که طی ۱۱ سال به ٤٥۱ نفر پرداخته بود به پژوهندگان و دانشمندان ایرانی اختصاص داد .

برندگان جوایز بنیاد فرهنگی البرز که با تشخیص و سنجش شورایعالی تحقیقات دانشگاه تهران انجام گرفت برای سال ۱۳٥۳ این افراد بودند :

دکتر فریدون ارفع بخاطر ۱۹ سال تحقیق و پژوهش در سه مرحله برای کنترل بیماری «بیلارزیور» و ارائه طریقه جدیدی بمنظور درمان این بیماری در دنیا و دکتر بیژن جهانگیری که طی ۸ سال تحقیق پیاپی نقش اعصاب ـ سمپاتیک را در ایجاد زخم معده‌به‌ثبوت‌رسانید و نظریه ـ پیشین را نفی کرد و موفق به اخذ جایزه منشور دانشگاه ـ استکهلم شده است ـ دکتر ایرج لاله‌زاری که موفق به کشف یک نوع گیاه پاپاور آلتیوم‌بنام گیاه ـ «آریا» شده است و راه حل اعتیاد بمواد مخدر در سطح جهانی است ـ دکتر شمویل رهبر کاشت چندین نمونه از هموگلوبین های غیر طبیعی که گام بلندی در درمان و پیشگیری این نوع بیماری های ارثی بشمار می‌آید و دکتر نعمت ناصر استاد دانشگاه نورث وسترن آمریکا بخاطر نگارش و تالیف ٥٦ مقاله تحقیقی در مواد الاستوپلاستیک .

رئیس دفتر بنیاد فرهنگی البرز امروز ضمن گفتگوئی با اطلاعات گفت :

برندگان جوائز علمی پژوهندگان و محققین ایرانی برای سال ۱۳٥٤ با همکاری دانشگاه ـ آریامهر ـ دانشگاه پهلوی شیراز و دانشگاه تهران انجام خواهد پذیرفت و در نظر است در سال یاد شده به ۸ نفر از دانشمندان ایرانی که موفقیت علمی کسب کرده‌اند جوایزی اهداء شود .

درمراسم توزیع جوایز دیروز بین دانشمندان ایران آقای هدایتی وزیر مشاور و آقای نهاوندی رئیس دانشگاه تهران نیز حضور داشتند .

آغاز هفته پنجم

نمایش در سینما

سینه‌موند

نمایش دهنده فیلمهای مخصوص کودکان ، نوجوانان و خانواده ها

پرشکوه ترین ، مهیج ترین و قشنگ ترین فیلم افسانه‌ای از ماجراهای پسر سندباد که بزرگ و کوچک بیک اندازه از تماشای آن لذت خواهند برد.

طرح آموزش بهورزان یکسان شد

در سمینار بررسی مسائل درمانی و بهداشتی و آموزش پزشکی سازمان شاهنشاهی خدمات اجتماعی که هفته گذشته در رامسر تشکیل‌شده بود ، اعلام شد ، چون در مورد تربیت بهورزان روشها و برنامه های متفاوتی‌وجود دارد که هرکدام بجای خود خوب و مفید است ، ولی با یکدیگر هم‌آهنگ نیست ، و در نتیجه با هدف کلی طرح جامع شبکه تندرستی کشور تطبیق نمی‌کند . بهمین جهت کمیته‌ای از طرف سمینار مامور بررسی امور مربوط به مشخصات و نحوه انتخاب و آموزش و تهیه شرح وظایف بهورزان شد و ضوابط جدیدی را تهیه کرد . این ضوابط مورد تصویب سمینار قرار گرفت.

طبق این ضوابط ، بهورزان ازبین کسانیکه دارای گواهی‌نامه پایان دوره ابتدائی هستند انتخاب خواهند شد . دراین سمینار همچنین تصمیم گرفته شد که کلیه فعالیتهای جدید درمانی و بهداشتی سازمان شاهنشاهی خدمات اجتماعی بطور کلی درشبکه‌های تندرستی متمرکز شود .

هیات های بازرگانی فنلاند وآلمان شرقی بایران آمدند

دیشب وزیر بازرگانی فنلاند در راس یک هیات سی نفری از مدیران‌کل وکارکنان سازمان های اقتصادی آن کشور وارد تهران شدو مورد استقبال آقای فریدون مهدوی وزیر بازرگانی وگروهی ازمقامات وزارت بازرگانی قرار گرفت .

هیئت مزبور درطول اقامت خویش درتهران که سه تا ٦ روز بطول می‌انجامد با آقای مهدوی وزیر بازرگانی ودیگر مقامات این وزارتخانه درزمینه توسعه‌گسترش روابط بازرگانی و اقتصادی دوکشور مذاکره و تبادل نظر خواهند کرد

هیات فنلاندی همچنین دیدار هائی بامقامات وزارت امور خارجه ، صنایع و معادن، کشاورزی ، سازمان برنامه و بودجه و اتاق بازرگانی وصنایع و معادن خواهند داشت و مسایل مختلف بازرگانی و اقتصادی مورد علاقه دوکشور رابررسی خواهند کرد.

اولین دور مذاکرات ایران و فنلاند پیش‌ازظهر امروز با دیدار وزیران دوکشور در وزارت بازرگانی آغاز شد.

ورود هیات آلمان شرقی

دیشب قائم مقام وزارت بازرگانی جمهوری دمکراتیک آلمان شرقی در راس یک هیات ٤۰ نفری ازمقامات بلند پایه بازرگانی آن کشور وارد تهران شد و مورد استقبال آقای مرتضی زمانی مدیرکل وزارت بازرگانی وچندتن از مقامات این وزارتخانه قرارگرفت.

اعضای هیات مزبور نیز درمدت یک هفته اقامت خود در تهران با مقامات وزارت بازرگانی و امور اقتصادی و دارائی ، صنایع و معادن ، کشاورزی ونیز با اعضای اتاق بازرگانی و صنایع و معادن دیدار وگفتگو میکنند و پیرامون توسعه روابط بازرگانی و افزایش مبادلات بازرگانی و افزودن کالا های تازه به فهرست کالا های موردمبادله بحث وگفتگو خواهند کرد.

ایران با همکاری سوئد کارخانه برق اتمی میسازد

ایران و سوئد گفتگوهائی را برای بررسی امکانات دوکشور جهت همکاری در احداث کارخانه های برق‌اتمی درایران و آموزش کارشناسان مورد نیاز ایران در استکهلم آغاز کردند .

دکتر اکبر اعتماد معاون نخست وزیر و رئیس سازمان انرژی اتمی ایران از سوی ایران این گفتگوها را انجام میدهد.

دکتر اعتماد در این سفر که بدعوت وزیر صنایع سوئد انجام میگیرد از مراکز ونیروگاههای اتمی این کشور بازدید خواهد کرد .

دکتر اعتماد قبلا در اجلاس شورای حکام آژانس بین‌المللی انرژی اتمی که در « وین » پایتخت اطریش ترتیب‌یافته‌بود شرکت کرد .

در این شورا فقط تعداد محدودی از کشورهای صنعتی و پیشرفته شرکت دارند که ایران نیز جزو یکی از آنها است .

ذکر نوع بیماری در گواهینامه پزشکی ممنوع است

نظام پزشکی اعلام کرد ذکر نوع بیماری بیماران در گواهی نامه های پزشکی از مصادیق افشای اسرار بیماران بوده و مخالف مقررات نظام پزشکی و ماده ۲۲۰ قانون مجازات عمومی است مگر آنکه این تقاضا ازطرف خود بیمار به عمل آید ، که در چنین صورتی هم باید در گواهی‌نامه ذکر شود که بنا به تقاضای بیمار نوع بیماری مشخص شده است .

قابل توجه همکیشان شاهپرست زرتشتی مقیم تهران

در این هنگام که بخواست پروردگار یکتا و با عنایات و اوامر مبارک **شاهنشاه عظیم‌الشان آریامهر** انتخابات مجلس سنا آغاز گردیده است. بپاس خدمات ارزنده **جناب آقای مهندس جعفر شریف‌امامی** بجامعه زرتشتیان ایران از عموم همکیشان عزیز مقیم تهران تقاضا دارد در موقع‌ای‌دادن **جناب آقای مهندس جعفر شریف‌امامی** را فراموش نفرمایند .

غلام خانه‌زاد شاهنشاه آریامهر
سرپرست ومدیر استادیوم و باشگاه ورزشی والاحضرت شاهدخت فرحناز پهلوی ـ اردشیر موبد .
آ ـ ٤٥۲٤

کلیه مهندسین و تکنیسین های کشور

به‌جناب آقای مهندس جعفر شریف‌امامی و جناب آقای مهندس مظفر زنگنه استاد و رئیس پیشین دانشکده فنی دانشگاه تهران و رئیس انجمن شهرستان تهران جهت سناتوری رای خواهند داد .

دکتر مهندس محمد حسن هنربخش. مهندس سیروس مجد . مهندس جواد تبریزی . مهندس آشفته . مهندس پیروزان. مهندس کسائی. مهندس سینا. مهندس مهدوی. مهندس منوچهر ادیب‌فر. مهندس کوچ اصفهانی. مهندس عزلتی. مهندس حجازی. مهندس اورمز. دکتر کریم‌پناهی.

اصناف و بازرگانان بازار

برای سناتوری

به‌آقای مهندس مظفر زنگنه رئیس پیشین دانشکده فنی دانشگاه تهران و رئیس انجمن شهرستان تهران رای میدهند .

حاج علی‌اکبر نقرچی. حاج رضا زمردیان . حاج رحمان جواهریان. حاج محمد ضیاء نور. حاج محمود عشاقی. حاج اکبر نکوجو . محمد جعفر مظفریان. رضاجم.

دادگستری بیش از یکماه مرخصی نمیدهد

وزیر دادگستری بموجب بخشنامه‌ای اعلام کرد در سال جاری به هیچ وجه به قضات و کارمند اداری بیش از یکماه مرخصی داده نخواهد شد .

در این بخشنامه گفته شد به کلیه قضات و کارمندان اداری ابلاغ میشود که در سال جاری مطلقا با بیش از یکماه مرخصی استحقاقی موافقت نخواهد شد. خواه این مرخصی مربوط به سال جاری و خواه مربوط به مرخصی های ذخیره باشد .لذا از ارسال اینگونه تقاضا ها به وزارت دادگستری خودداری شود وچنانچه در موارد استثنائی ضرورت استفاده بیش از یکماه استنباط شود پیشنهاد مربوطه باید مستدلا توجیه و دلائل ضروری آن تصریح گردد .

تعرفه تضمین کالاهای صادراتی تصویب شد

هیئت وزیران تعرفه تضمین کالا ها و خدمات صادراتی را در اجلاسیه اخیر خود تصویب کرد . بموجب این تصویب‌نامه به ضمانت‌نامه های عمومی مربوط به تضمین کالا از زمان عقد قرارداد با خریدار خارجی حداقل هفت‌دهم درصد و حداکثر ۱٫۸۰ درصد تعیین می گردد . این تعرفه فقط در مورد قرارداد هائی قابل اجرا است که مدت زمان پرداخت‌بهای کالا از زمان اولین حمل از ۱۸۰ روز تجاوز نکند ، همچنین برای ضمانت‌نامه های عمومی مربوط به تضمین کالا پس از صدور حداقل بمیزان پانزده صدم درصد و حداکثر ۱٫٥۰ درصد تعیین می گردد . این تعرفه فقط در مورد قرارداد هائی قابل اجرا است که مدت زمان پرداخت‌بهای کالا از ۱۸۰ روز تجاوز نکند .

ضمانت‌نامه های مخصوص (بیش از ۱۸۰ روز) که برای قرارداد های بزرگ و جهت صدور کالا های سرمایه‌ای یا کالا های صنعتی پردوام و نیز خدمات صادراتی بلندمدت مورد استفاده قرار میگیرد و با درنظر گرفتن میانگین زمان خطر تعیین میشود . حداقل این تعرفه برای مدت ۹ ماه به میزان ۰٫٦ درصد حداکثر برای مدت ۷٥ ماه به میزان ٦ درصد میباشد .

در مواردی که صادر کننده تمام صادرات خود را نزد صندوق تضمین نماید صندوق مجاز خواهد بود حداکثر تا بیست درصد کمتر از تعرفه‌های فوق حق تضمین دریافت کند.

در مواردی که صادر کننده فقط تعدادی از خریداران خارجه را انتخاب و تقاضای تضمین آنها را نزد صندوق بنماید و این امر بنحوی از انحاء موجب افزایش خطرات احتمالی گردد صندوق مجاز خواهد بود حداکثر تا چهل درصد اضافه بر تعرفه های فوق حق تضمین دریافت‌نماید.

آگهی دعوت

مجمع عمومی عادی سالانه صاحبان سهام

شرکت سهامی عام نساجی مازندران

جلسه مجمع عمومی عادی سالانه صاحبان سهام شرکت سهامی عام نساجی مازندران در ساعت ۱۰ صبح روز شنبه ۳۱ خرداد ماه ۱۳٥٤ در محل سالن آمفی تئاتر وزارت صنایع و معادن واقع در میدان ارک تشکیل میشود .

دستور جلسه

۱ـ استماع گزارش هیئت مدیره و بازرس قانونی نسبت به عملکرد شرکت در سال ۱۳٥۳.
۲ـ بررسی و تصویب ترازنامه و سود و زیان شرکت در پایان سال ۱۳٥۳ .
۳ـ بررسی و تصویب میزان سود سهام قابل تقسیم بین صاحبان سهام شرکت .
٤ـ انتخاب اعضای اصلی و علی‌البدل هیئت مدیره شرکت .
٥ـ انتخاب بازرس .
٦ـ انتخاب روزنامه کثیرالانتشار برای انتشار آگهی های شرکت .
۷ـ بررسی سایر موارد مربوط به خط مشی آینده شرکت .

از سهامداران محترم شرکت سهامی عام نساجی مازندران دعوت میشود ، طبق ماده ۳٤ اساسنامه جهت دریافت ورقه ورود بمجلس مجمع همه روزه از ساعت ۷ صبح تا ۲ بعداز ظهر با دردست داشتن اصل سهام خودبه بانک اعتبارات صنعتی واقع در خیابان آتشکده (بالاتر از میدان بهارستان) جنب سازمان برنامه و بودجه مراجعه فرمایند . سهامدارانی که نمی توانند در جلسه مجمع شرکت کنند میتوانند با تکمیل فرم زیر و ارسال آن به بانک اعتبارات صنعتی ، نماینده قانونی خود ، که اصل ورقه سهام را دردست داشته باشد ، جهت شرکت در مجمع معرفی فرمایند .

هیات‌مدیره شرکت سهامی عام نساجی مازندران

وکالتنامه

مجمع عمومی عادی شرکت سهامی عام نساجی مازندران

اینجانب (نام) (نام خانوادگی)

به شناسنامه شماره صادره از

که دارای تعداد سهم میباشم بدین وسیله به خانم / آقای

وکالت میدهم تا از طرف اینجانب در جلسه‌مجمع عمومی عادی سالانه صاحبان سهام آن شرکت مورخ ۳۱ر۳ر۱۳٥٤ شرکت نموده و با اختیارتام نسبت به مطالبی که درجلسه مجمع مطرح میشود اظهارنظر و ابراز رای نماید .

رای و امضاء نامبرده بمنزله رای و امضاء اینجانب بوده و مورد تایید و قبول میباشد .

تاریخ
سهامدار

بنیاد پهلوی

مسابقه شاهنشاهی بهترین کتاب سال

بدین‌وسیله باطلاع عموم علاقه‌مندان میرساند که مدت قبول کتاب برای شرکت در مسابقه شاهنشاهی بهترین کتاب سال ۱۳٥۳ از تاریخ نشر این آگهی تاپایان مرداد ماه ۱۳٥٤ است و فقط کتابهایی که در سال ۱۳٥۳ برای باراول طبع ونشر شده باشد برای شرکت در مسابقه پذیرفته می‌شود و تاریخی که به‌عنوان چاپ‌در روی جلد کتاب ذکرشده معتبر است .

داوطلبان شرکت در مسابقه شاهنشاهی بهترین کتاب سال لازم است تقاضای خود را مبنی بر شرکت درمسابقه همراه باپنج نسخه از کتاب خود بانشانی کامل در ظرف این مدت به قسمت فرهنگی بنیاد پهلوی واقع در خیابان پهلوی جنوب میدان ولیعهد شماره ۱۷۸ بفرستند ورسید دریافت دارند .

تقاضای شرکت در مسابقه باید بوسیله شخص مولف یا مترجم بعمل آید و در ترجمه ها باید اصل کتاب هم همراه باشد .

کتاب های مخصوص کودکان و نوجوانان نیز در مسابقه شرکت داده می‌شود .

کسانی که تاکنون بطور متفرقه نسخی از کتاب خود را به بنیاد پهلوی فرستاده‌اند در صورتی که مایل به شرکت در مسابقه‌باشند باید برطبق این آگهی عمل کنند .

کتابهایی که برای مسابقه فرستاده میشود پس داده نمی‌شود .

ترجمه هایی که متن کتاب را همراه نداشته باشد در مسابقه شرکت داده نمیشود .
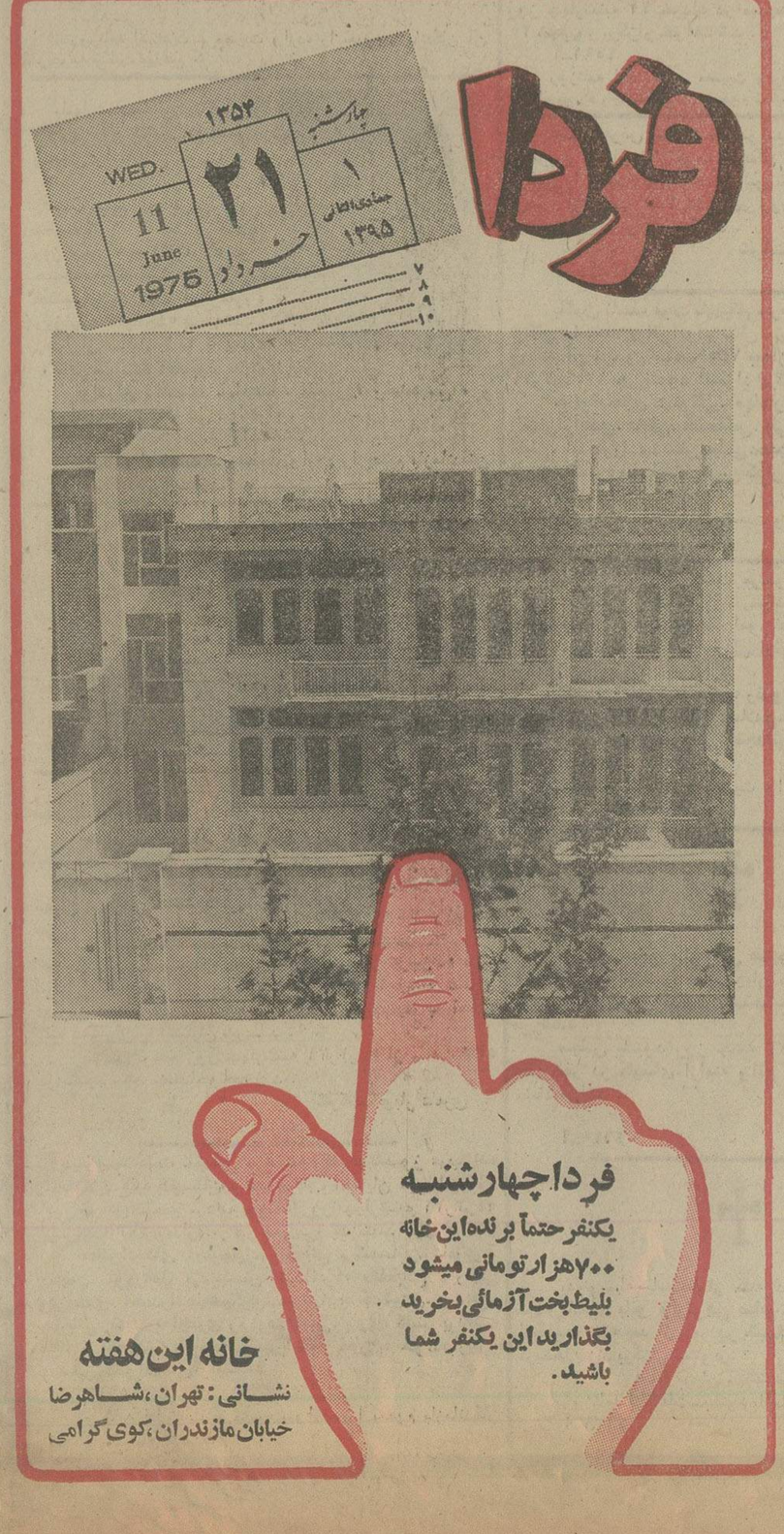
مشاور و سرپرست امور فرهنگی بنیاد پهلوی ـ سناتور دکتر شمس الملوک مصاحب