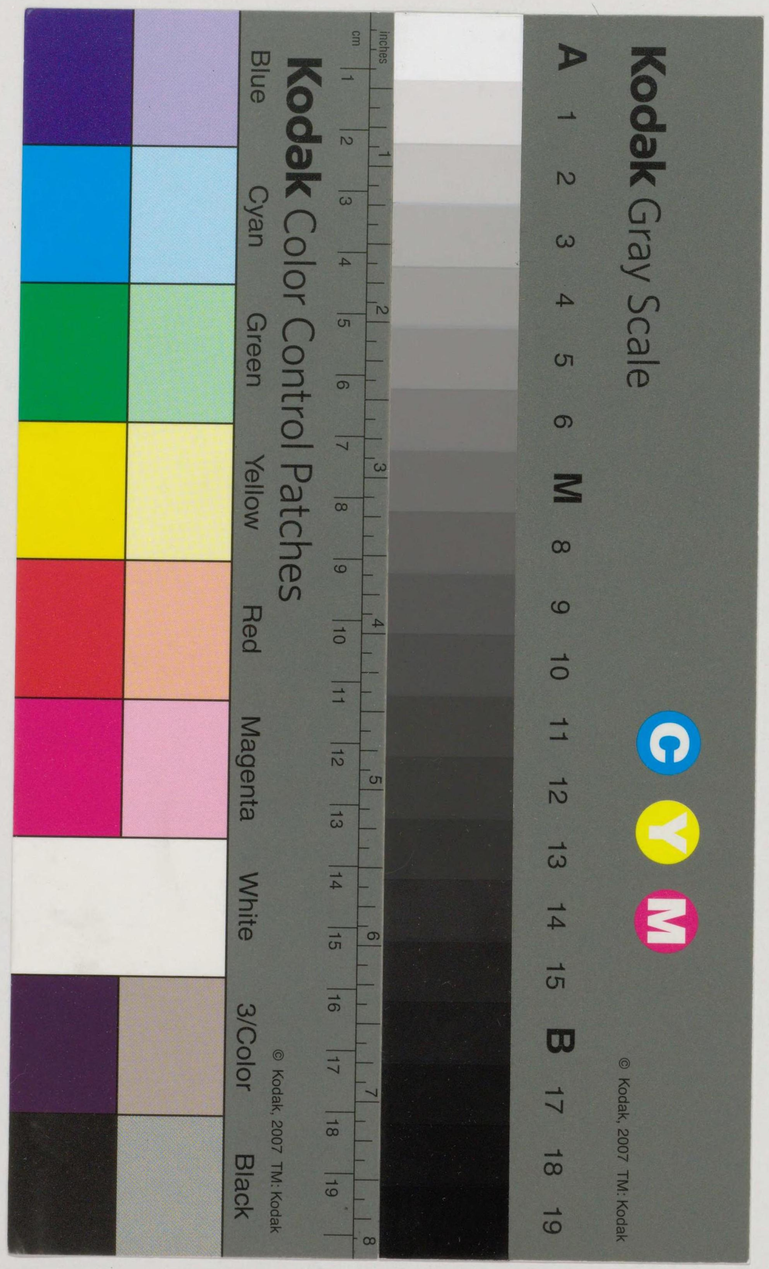

昭和34年統計書

昭和33年度実績

東京営林局

昭和35年3月刊行

651.13
To456t

目　次

昭和34年統計の解説

統計作成の根拠 1
集計の期日 1
規定以外に集計した事項 1
調査の方法 2
用語の解説と使用上の注意事項 5

国有林野事業特別会計の部

1 管理と林野の現況 9
1 営林局署の管轄区域と管理面積……10
2 職員……36
3 国有林野の種目別要存置・不要存置面積……38
4 試験地と保護林……40
2 国有林と地方産業経済 41
1 公共のために利用されている国有林……42
2 保安林……44
3 共用林野……46
4 部分林……46
5 自然公園……48
6 史跡・名勝・天然記念物……49
7 国有地の貸付と使用……50
8 国有資産等所在市町村に対する交付金……52
3 国有林野の地籍移動 53
1 国有林野の地籍移動……54
2 林野整備……56
3 保安林整備……58
4₁ 国有林経営の基本的事項 59
1 地種・林種・林相別面積……60
2 地種・林種・林相・針広別蓄積……66
3 地種・林種・林相・針広別成長量……72
4 樹種別蓄積……78
5 施業の仕組……80
6 経営計画編成未済地……95
7 経営計画の編成状況……96
4₂ 官行造林施業の基本的事項 97
1 林種別，樹種別面積……98
2 地種・林種・樹種別蓄積……108
3 施業の仕組……118
4 施業計画の編成状況……140

国立国会
35.6.15
図書館
522328

5 収　　穫 143
1—1 伐採種別，用薪別，針広別面積・材積および価額　国有林 144
1—2 〃　官行造林 156
2—1 立製内別，用薪別，針広別面積・材積および価額　国有林 162
2—2 〃　官行造林 176
3—1 用材の立製別，樹種別伐採量　国有林 180
3—2 〃　官行造林 190
4 年次計画伐採量と実行量との比較 192
5 副産物処分　国有林 194
6 立木処分のうち販売材の処分方法別，用薪別材積と価額　国有林 196

6 製　　品 202
1—1 製品生産　素材 204
1—2 〃　木炭 206
1—3 〃　まき 208
1—4 〃　その他 208
2—1 製品処分　経費総括 210
2—2 〃　素材 212
2—3 〃　製材 214
2—4 〃　木炭 216
2—5 〃　まき 218
2—6 〃　その他 218
3 製品事業の使用経費 222
4 製品の生産量 240
5—1 製品の地点別処分量と価格　素材 224
5—2 〃　製材・木炭・まき 226
6 素材の一般用材・用途指定材別販売量 228
7 素材の樹種別処分量 230
8—1 製品の契約方法別販売量と価格　素材 232
8—2 〃　木炭 234
8—3 〃　製材・まき・その他 236
9 製品事業施設の現況 238

7₁ 国有林造林 241
1 造林事業 242
2 樹種別更新面積 244
3 人工造林地の樹種別面積 246
4 造林事業施設の現況 248

7₂ 公有林野等官行造林 251
1 官行造林事業 252
2 樹種別更新面積 254
3 官行造林事業施設の現況 256

8 種　　苗 257
1 苗畑の現況 258
2—1 種苗の生産　種子 260
2—2 種苗の生産　まき付 262
2—3 〃　さし木 276
2—4 〃　床替 264
3 種苗事業の使用経費 266
4—1 苗木の処分　総括 268
4—2 〃　国有林用 268
4—3 〃　官行造林用 270
4—4 〃　国有林治山用 270
4—5 〃　その他用 272
4—6 〃　販売 272
5 種子の処分 273
6 種苗事業施設の現況 274

9 林道と貯木場 277
1—1 林道と貯木場の現況 278
1—2 附表 併用林道の現況 288
2—1 林道事業　経費総括 280
2—2 〃　新設・改良 282
2—3 〃　修繕 284
3 林道事業施設の現況 286

10 治　　山 289
1 治山事業 290
2 荒廃地の現況 294
3 治山事業施設の現況 292

11 被害と司法警察 295
1—1 国有林の被害 296
1—2 官行造林の被害 300
2—1 原因別火災　国有林 302
2—2 〃　官行造林 304
3 森林司法警察員の活動状況 304
4 弁償 306

12 労　　務 307
1 事業別作業員 308
2 作業員の雇用区分別延人員 318
3 事業別公務災害 310
4 作業原因別公務災害 312
5 公務災害補償 314
6 労務厚生施設の現況 316

13 調査・営繕・管理共通 319
1 調査事業の使用経費 320
2 営繕事業 322
3 調査・営繕・管理共通各事業施設の現況 324

14 経　　理 327
1 収支対照表 328
2 収入 330

3—1　支　　出　支出済額 ……332
3—2　〃　　実行額 ……334
4　損益計算書 ……336
5　貸借対照表 ……338
6　財産目録 ……340
7—1　資産増減表 ……342
7—2　資本増減表 ……344
8—1　経理決算附表　自局署用林産物等の使用事業別振替価格 ……346
8—2　〃　施設の現況　全事業総括 ……350
8—3　〃　事業別転換金額 ……352

一般会計の部

1　職　　員 ……353
2　民有林治山事業 ……354
3　民有林治山事業33～37年度復旧5か年計画と実行 ……356
4　民有林治山事業施設の現況 ……356
5　事業別作業員 ……357
6　作業員の雇用区分別延人員 ……356
7　事業別公務災害 ……357
8　作業原因別公務災害 ……358
9　公務災害補償 ……358
10　収　　入 ……358
11　支　　出 ……360

附　　録

1　国有林野と民有林 ……363
2　事業単価 ……364
1　林産物処分　主産物 ……364
2—1　製品生産　素　材 ……366
2—2　〃　木　炭 ……368
3　製品処分 ……365
4　国有林造林 ……370
5　公有林野等官行造林 ……372
6—1　種　　苗　種子採取・まき付 ……374
6—2　〃　床替・苗畑・準備事業 ……376
7—1　治　　山　特別会計 ……378
7—2　〃　一般会計 ……380

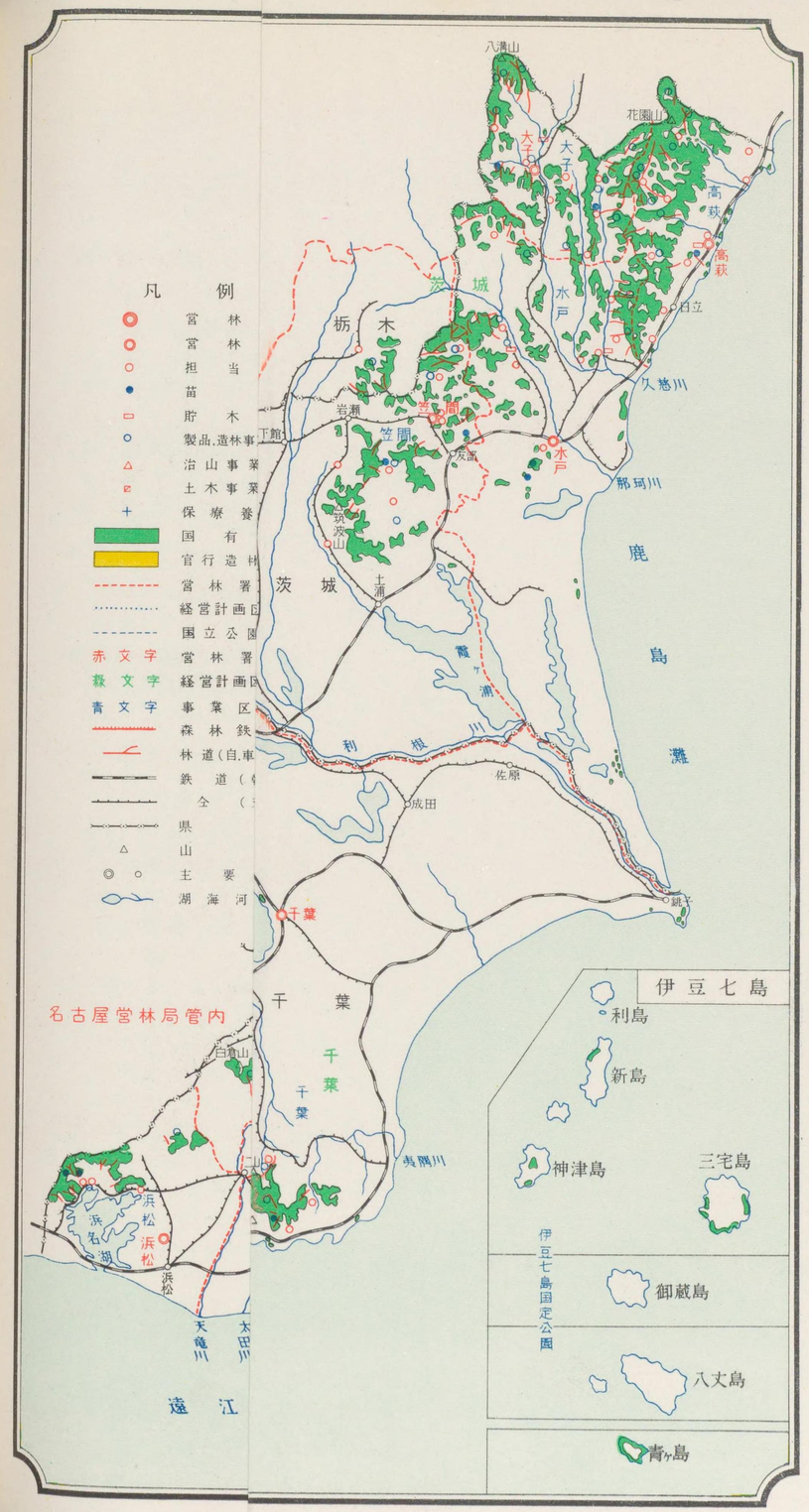

昭和三十五年三月三十一日現在

332
334
336
338
340
342
344
346
350
352
353
354
356
356
357
356
357
358
358
358
360
363
364
364
366
368
365
370
372
374
376
378
380

東京営林局管内図

縮尺　1：1,000,000

凡例

- 営林局
- 営林署
- 担当区
- 苗畑
- 貯木場
- 製品、造林事業所
- 治山事業所
- 土木事業所
- 保療養所
- 国有林
- 官行造林地
- 営林署界
- 経営計画区界
- 国立公園界
- 赤文字　営林署名
- 緑文字　経営計画区名
- 青文字　事業区名
- 森林鉄道
- 林道（自、車、索）
- 鉄道（幹）
- 仝（支）
- 県界
- 山岳
- 主要地
- 湖海河川

前橋営林局管内
長野営林局管内
名古屋営林局管内

伊豆七島

利島　新島　神津島　三宅島　御蔵島　八丈島　青ヶ島

伊豆七島国定公園

昭和三十五年三月三十一日現在

昭和34年統計の解説

統計作成の根拠

この統計書は下記の諸規程に従って編集したものである。

1　国有林野経営規程第54条
2　昭.31.7.23.付31林野第9537号通達「国有林野事業統計の様式および記載要領について」
3　昭.32.7.23.付32林野第10121号通達「国有林野事業統計様式および記載要領の一部変更について」
4　昭.32.10.30.付事務連絡「国有林野統計書の記載要領について」
5　昭.33.11.15.付33林野第14832号通達「営林局事業統計(経営計画関係分)の様式について」
6　昭.34.9.17.付34林野業第4411号通達「営林局事業統計の様式について」

集計の期日

本統計には，原則として昭和33年度中の事業実績と，昭和33年度末または昭和34年度開始当時の現況を集録してある。例外については各表ごとに表示した。

規定以外に集計した事項

前述の諸規程によって定められている各表のほか，これを補うために若干の表を加え，なお，補足として附録をつけた。附加したものは下記のとおりである。

国有林野事業特別会計の部

様式番号	表題	
4₂	官行造林施業の基本的事項	各表全部
5 —6	立木処分のうち販売材の処分方法別，用薪別材積と価額	国有林
6 —2—1	製品処分	経費総括
5—2	製品の地点別処分量と価格	製材・木炭・まき
8	製品の契約方法別販売量と価格	
7₁—3	人工造林地の樹種別面積	
7₂—2	樹種別更新面積	
8 —5	種子の処分	
9 —2—1	林道事業	経費総括
10—2	荒廃地の現況	
13	各表全部	
14—3—2	支出	実行額
8—1, 2, 3	各表全部	
6 —9, 7₁—4, 7₂—3, 8 —6, 9 —3, 10—3, 12—6, 13—3	各事業施設の現況	

一 般 会 計 の 部

3	民有林治山事業33～37年度復旧5か年計画と実行
4	民有林治山事業施設の現況

附　　録

	各 表 全 部

調 査 の 方 法

1　本統計は，下記各原表のうち規定された事項を抜すい集録したものであるが，原表に誤りがあるもの，または不備なものはこれをただして集計した。

2　調査は営林局手持の資料によるのを原則としたが，内容およびその区分等が不明のため，一部関係営林署等へ照会したものもある。

3　連年比較数は印刷校正の誤り等を踏襲するのを避けるため，各年度の原表等から直接転記するのを原則とした。

4　各表のもとである原表のおもな種類と，調査方法の概略を示せば下記のとおりである。

国 有 林 野 事 業 特 別 会 計 の 部

様式番号	原　　表	調査方法要略
1－1	営林署担当区登録簿・国有林野地籍台帳・官報・不要存置林野総括表・国有財産台帳・官行造林地現況調査資料・担当区の名称，管轄区域等の変更に関する局長通達等	原表による
2	行政機関在職々員数月例報告資料・俸給台帳(局制定)・国家公務員給与実態四半期別定期調査報告とその資料・勤務記録カード(常勤)・作業員月例統計報告	〃
3	国有財産台帳・国有林野地籍台帳・不要存置林野総括表	〃
4	経営計画・試験地参考資料	〃
2－1	本統計2各号表・3－1号表・森林調査簿・保安林指定の公文	原表による
2	保安林台帳	〃
3	共用林野台帳	原表と署へ照会
4	部分林台帳	原表による
5	経営計画・官報・自然公園新設に関する報告書・都県立自然公園の区域図	〃
6	官報・文化財保護委の史跡，名勝，天然記念物台帳・経営計画	〃
7	会計実地検査提出調書作成資料・歳入決定計算書附属表	原表と署へ照会
8	国有資産等所在市町村交付金報告とその資料	原表による
3－1	国有財産増減および現在額報告書・同附属国有財産増減事由別調書・国有財産台帳	〃
2	林野整備関係簿冊	〃
4_1－1	経営計画書・同作成資料	〃
2	〃	〃
3	〃	〃
4	〃　・　〃　・旧経営案	〃
5	経営計画書・同作成資料	〃

様式番号	原　　表	調査方法要略
4_1－6	地籍台帳・経営計画編成資料	原表による
7	経営計画の編成時期計画表	〃
4_2－1	官行造林施業計画	
2	〃	〃
3	〃	
4	官行造林施業計画編成10か年計画書	〃
5－1	収穫実行総括表	〃
2	〃	〃
3	〃　・同附属　樹種別集計補助表	原表と署へ照会
4	〃　・同附属　指定量と収穫量比較表(局制定)	原表による
5	副産物実行総括表	〃
6	収穫実行総括表・同附属　立木処分方法別実行表	〃
6－1	製品生産実行総括表　その2	〃
2	製品処分実行総括表　〃	〃
3	製品生産実行総括表　その1・製品生産原価計算資料・製品処分実行総括表　その1	〃
4	製品生産実行総括表附属　製品生産量調	〃
5	製品処分実行総括表　その2	〃
6	〃　附属　素材樹種別用途別処分量調	原表と署へ照会
7	〃	
8	〃　〃　材種別用途別売払事由別処分量調（素材以外は局制定）	原表による
9	機械管理番号一覧表（局制定）・機械台帳・物品管理簿・国有財産台帳	原表と署で調査
7_1－1	造林実行総括表	原表による
2	〃	〃
3	更新地現況表　人工林	〃
4	保護施設現況表・ほか6－9号表に同じ	原表と署で調査
7_2－1	公有林野等官行造林実行総括表	原表による
2	〃	〃
3	6－9号表に同じ	原表と署で調査
8－1	苗畑概況カード	原表と署へ照会
2	種苗事業明細内訳表（生産）	原表による
3	〃　（〃）	〃
4	種苗実行総括表附属　処分先別樹種別本数表	〃
5	種苗事業明細内訳表(処分)とその作成資料	〃
6	6－9号表に同じ	原表と署で調査
9－1	林道現況表・林道台帳	原表と署へ照会
2	林道実行総括表・同作成資料	原表による
3	6－9号表に同じ	原表と署で調査
10－1	治山実行総括表	原表による
2	荒廃地現況表	〃
3	6－9号表に同じ	原表と署で調査

様式番号	原　　表	調査方法要略
11—1	被害台帳副本（局制定）	原表による
2	〃　・林野火災被害状況報告	〃
3	司法警察員活動状況調	〃
4	歳入調定報告書	原表と署へ照会
12—1	昭.34. 6.20.付職連第40号「国有林野事業作業員の事業別賃金支払額について」	原表による
2	〃	〃
3	職員災害報告書	原表と署へ照会
4	〃	〃
5	災害補償記録簿・災害補償報告書（人事院様式249号）	〃
6	国有財産台帳	原表と署で調査
13—1	調査実行総括表	原表による
2	営繕実行総括表	〃
3	⑥—9号表に同じ	原表と署で調査
14—1	次表 2，3 号表・33利第168号通達・支出負担行為計画示達表	原表による
2	歳入決定計算書・同附属表・過誤納台帳	〃
3	歳出現計調書・同集計資料	〃
4	損益計算書・　〃	〃
5	貸借対照表・　〃	〃
6	財産目録・　〃	〃
7	貸借対照表・財産目録	〃
8	林産物品等内部振替報告・経理決算集計資料・⑥—9号表に同じ	原表と署で調査

一　般　会　計　の　部

様式番号	原　　表	調査方法要略
1	特別会計の部1—2号表に同じ	原表による
2	民有林直轄治山事業しゅん功報告書	〃
3	昭.32.8.22.付32治連第97号 昭和33年度直轄治山事業予算資料・前記2号表	〃
4	一般会計所属機械台帳	原表と事業所へ照会
5	特別会計の部12—1号表に同じ	原表による
6	〃	〃
7	職員災害報告書	〃
8	〃	〃
9	災害補償記録簿・災害補償報告書	〃
10	歳入予算令達書・一般会計歳入予算決算書	〃
11	支出負担行為計画示達表・一般会計経費決算報告書	〃

附　　録

1	民有林施業計画書・本統計特別会計の部1—1，4_1—2各号表	原表と県庁・地理調査所へ照会
2	各種事業実行総括表・同附属表・民有林治山事業しゅん功報告書	原表による

用語の解説と使用上の注意事項

1　連年比較について

連年比較は局署総数について，当年度（あるいは調査時点）のほか，最近4か年の実績を冒頭に掲上して，比較しやすいようにしてあるが，様式の新設または改正等のため，それまでの実績がわかりにくいものは，不明の表示をするか，または掲上年数を短縮してある。

連年比較数値には，おもなもののみを掲上するのを原則とした。

また，各表上欄の区分は，年度によって名称およびその意義が必ずしも同じではないが本書ではすべて当年度の使用字句によって表示してあり，前年度以前の比較数は当年度の区分の内容に従って分解集計し直して表示するのを原則にした。

過去にはあったが，当年度のどの区分にもはいらないものは，独立した欄を設けて見出欄中の文字に（　）をつけた。

2　事業区について

管内の事業区は1署1事業区で，静岡署が富士事業区であるほかは，営林署名と事業区名とが同じであって，署名を事業区に読み替えればたりるので収穫関係の各表（国有林の部）を除き，事業区の表示を省略した。

事業区名と署名の関係については，国有林野事業特別会計の部，色付とびらを参照されたい。

3　国有地の行政財産・普通財産別と編成内外別について

国有林の国有財産事務における土地の取扱いは，行政財産（すなわち要存置）と普通財産（すなわち不要存置）とに分け，行政財産は事業区財産（旧経営区財産のことで経営計画の編成地と存廃未定地とがある）と事業区以外の企業用財産（旧準経営区財産で経営計画編成未済地がこれに該当する）とを一括して，当該事業区名を冠した口座で扱っている。管理関係諸表では，原表の取扱いに従い，当該表の内容の事業区名がこの意味の表示であることを示すのに，**行政財産・普通財産**として表わした。

事業関係諸表においては，経営計画をもとにして経営計画編成地・同編成外地の区分にしているので，原表の取扱いに従い，事業区の名称が，その意味の内容であることを示すのに**編成内・編成外**として表示した。

同一調査時点において両者の数値が相違するのは，要存置であっても，経営計画編成未済のものがあるし，現行経営計画では編成内の土地であっても，編成以後普通財産になっているもの，または売払済等で現在ないものなどがあるためであって，行政財産・普通財産の計と編成内・編成外の計との差は，国有林野・敷地・宅地・田・畑・雑種地について，経営計画編成以後の取得等による増と売払等による減との差に等しい。

4　数量の表わし方

(1)　本統計では，数字はそれぞれ各表の示す位にとどめて，以下は4捨5入し，個々の4捨5入値の表上の算術合計を総数にしてある。

したがって，局・署ごとまたは局署全体としての総数は，原数の集計値の4捨5入結果と最下位の数字に多少の開きがあるわけであり，同一性質の数量・金額を表わす二つ以上の表の間で数字が多少違うのは，区分の違う各欄の内容ごとに原数を表示の単位に4捨5入して得た値の算術合計であることによる。したがって，一つの数字については内容区分が少ないほど原数に近い率が多い。

(2)　単位に満たないものは「0」（たとえば千単位の表では500未満を示す。）または0.0（0.05未満を示す。），該当のないものは「—」，不明のものは「…」，規定によって表示を要しないものおよび不要なものは空欄にした。

(3) 単価およびこれに類するものは，各表に示した括約数を用いた割出数値ではなく，原数を使って求めた値を，表示の位に4捨5入して表わしたものである。

(4) 材積については，幹材積で表わしてあるのは経営計画関係各表だけで，その他の各表の立木材積は，すべて枝条加算数である。

(5) 束まきの規格については，203ページ製品解説⑥—1—2に詳述した。
竹の束は1メートルなわじめである。

5 数量の換算について

度量衡の換算には，すべて日本林業技術協会編「林業用度量衡換算表」を使用した。

官行造林の面積は1—1号表が町，4₁—1号表がhaであり，国立公園の面積は2—1号表は町，2—5号表はhaであるが，それぞれ後者が原数であって，前者は換算数である。

6 本局使用経費について

本局使用経費のうち，当年度に使わなかったため翌年度に繰り越される物品の価格等は，**局内使用**に含めた。**署へ転換**は署への管理換価格と転換経費との合算額である。

7 自局署用林産物等の内部振替（または自局署使用と表示）について

5—2，5・6—2，5，7・14—8—1各号表に表示した内部振替とは，自局(署)の産物を自局(署)で使用する場合に現金を支出せず，本特別会計の内部で収支の振替をすることである。

8 施設の現況表について

(1) 事業所数は，製品と治山のみについて調査した。その他の事業については事業所の定義が明確になっていないので省略した。掲上数は組織としての数である。ただし署または担当区が兼務しているものは省いた。

(2) 機械の数量は，機械台帳の台帳上の数量となっている。したがって用途廃止手続中であって，表示時点ではすでに使用していないものについても，決裁未了のものは含まれている。

ア 普通自動車欄には，特殊自動車を除き，総排気量が1,500ccを超えるものを掲上し，同小型四輪は1,500cc以下のものを掲上した。

イ 小型二輪とは，250ccを超えるものをいい，軽自動車とは250cc以下で125ccを超えるものをいう。

125cc以下のものは原動機付自転車であって，自動車ではないから（道路運送車両法第2条第2項，同施行規則第1条），本来ならば自動車の区分に掲上すべきではないが，本表の軽自動車欄には，本来の軽自動車のほか，原動機付自転車のうち125ccのもののみを△印をつけて外書した。

ウ 貨物兼乗用車は乗用車欄に＊印を付して外書した。

(3) 建物について

ア 建物は国有財産扱になっているもののみを対象とし，仮設工作物扱いのものは除外してある。

イ 表中の区分は，国有財産台帳面による区分ではなく，その建物の現実に所属する事業および現実の用途によって分類してある。

ウ （ ）は延坪数である。ただし建坪と延坪とが同じものについては，（ ）の記載を省略した。

エ 宿泊所の長期とは，事業附属寄宿舎規程の趣旨もあり，同一作業員の6か月以上にわたる宿泊の用に供するものを集計し，それ以下の期間のものを一時とした。

オ 物置・附属便所等で独立した棟のものは，その属するおもな名称区分の中に含めて集計した。

カ 1棟が2種以上の区分に使われている場合は，おもな方に掲上した。

9 そ の 他

(1) 各事業の当年度使用経費の中には，管理共通費は含まれていない。

(2) 難読および誤読のおそれがあるものについては，初めて出て来る名称についてのみふりがなをつけた。

(3) 価格・価額・金額・経費等の用語は，各表ごとにそれぞれ当該事業主掌課の慣例によったもので，それぞれ違う意義を表現しているわけではない。

(4) 連年比較を含めて全部該当のない欄と，当年度に該当のない署の行は記載を省略した。

(5) その他例外的なものは，それぞれ各表ごとに説明をつけた。

国有林野事業

特別会計の部

経営計画と営林署

経営計画区	営林署	事業区
茨城	高萩	高萩
	大子	大子
	水戸	水戸
	笠間	笠間
埼玉	秩父	秩父
千葉	千葉	千葉
東京	東京	東京
山梨	甲府	甲府
神奈川	平塚	平塚
静岡東部	天城	天城
	河津	河津
	沼津	沼津
	静岡	富士
静岡西部	掛川	掛川
	千頭	千頭
	気田	気田
	水窪	水窪
	浜松	浜松

1 管理と林野の現況

解　　説

1－1，3　営林局署の管轄区域と管理面積，国有林野の種目別要存置・不要存置面積　　各表共通

1－1，3・2－1・3－1　各表の面積は，すべて国有財産増減および現在額報告書による面積ならびにその内訳となっている。

1－1　営林局署の管轄区域と管理面積

行政財産は，当局の場合企業用財産のみである。

1－2　職　　員

1　「定員内」とは，農林省職員定数規程による職員のことであり，国家公務員法上では，当局の職員はすべて一般職であって，公労法が適用されており（国家公務員法第２条・公労法第２条），その職群による区分および職務の内容は次のとおりである。

管理者は，特例法（国の経営する企業に勤務する職員の給与等に関する特例法）適用者と非適用者とに分れ，後者は局長・三部長が該当し，行政職俸給表が適用される。前者は局においては課長・監査官・人事，労務，経理担当の係長・労働関係事務担当の係長ならびに係員，署においては署長・課長がこれに該当し（公労法４条１項但書・公労法施行令別表第五・特令法施行令別表ロ），管理職俸給表が適用される。

普通職とは，管理者・監視用務職・技能職以外のすべての者をいう。

監視用務職とは，守衛・巡視・小使・家政に従事する者をいう。

技能職とは，自動車運転手・機関車運転手・土木手・造林手・工場技工・電工・伐木造材手・電話交換手等技工的職務に従事する者をいう，

普通職以下は，労働組合に加入することができる者である。

2　本局および管内各署の「医員・看護婦等の非常勤職員」には，医員・看護婦のほか調査員（市況調査――本局６，水戸４，甲府４，静岡４）と事務補佐員（東京署大島担当区補助１）とがある。

3　医員・看護婦等の非常勤職員と，定期ならびに臨時作業員には休職の制度はない。

4　統計表示の規定に定められた，他官庁が本務で当局を併任する者はない。

1－3　国有林野の種目別要存置・不要存置面積

1　本表における要存置とは，国有財産区分上における企業用財産である国有林野をいい，森林経営の用に供する森林・原野・森林附属地をいう。

不要存置とは，同上における普通財産である国有林野をいい，森林経営の用に供されなくなったものをいう。

2　本表には国有林野でないもの，つまり敷地・宅地・田・畑・雑種地はのってこない。

1—1 営林局署の管轄

調査時点 / 営林局署	普通財産 行政財産 別	担当区	都県	管轄 区市 郡 支庁	管轄 国有林野所在町村 (*は敷地等も，**は敷地等のみ所在するもの)	官行造林 (*は国有地
昭和30年3月31日		うち官造 7 101		23区95市 708町村	6区28市162町村	(5市39町村 9市55町村
〃 31年 〃		うち官造 7 100		23区96市 596町村	6区29市145町村	(5市34町村 9市50町村
〃 32年 〃		うち官造 6 100		23区95市 486町村	6区30市129町村	(5市32町村 9市48町村
〃 33年 〃		うち官造 6 101		23区96市 453町村	5区30市119町村	(6市30町村 11市46町村
					茨城・埼玉・千葉・東京・神奈川・山梨・静岡	
〃 34年 〃	総数	うち官造 7 101	1都7県	23区106市 438町村	5区33市115町村	(6市28町村 11市45町村
	行政				5区30市97町村	
	普通				(3市18町村 うち普通財産のみ) 1区14市43町村	
本局	総数		東京	4 区1市1町	4区1市1町	−
	行政			品川区	**省略	−
				目黒区	**省略	
				大田区	**省略	
				世田谷区	**省略	

備考 1 各担当区の最初の行に記載してある管理面積は，当該担当区所属の管理面積であって，その行所属の市町村面積の意ではない。その他の事項については，左右関連させて表示してある。

2 担当区数の「うち官造」とは，官行造林地のみ，または官行造林地と敷地のみを管理している担当区数を示す。

3 （ ）は同一署内で，《 》は局署間でそれぞれ重複する名称で，二回目以降に出てくるものに付けた。署総数における《 》は内書である。

4 区・市については，字名である町名は省略し，町村数に算入しなかったが，「省略」または「一円」の文字により，どの欄に該当するかを示した。

区域と管理面積 1

1—1

区域		管理面積			
		国有地			官行造林地
地所在町村 (も所在するもの)	国有地・官行造林地とも所在しない町村	総数	国有林野	敷地	
		町	町	町	町
うち官造のみ)	17区62市507町村	172,757.9901	172,737.7604	雑種地 0.2908 19.9319	14,407.80
うち官造のみ)	17区62市417町村	175,699.6212	175,679.3422	雑種地 0.2929 宅地 0.5113 19.4608	14,301.27
うち官造のみ)	17区60市325町村	174,949.3619	174,929.2117	雑種地 0.9318 宅地 0.6406 18.5708	14,461.97
うち官造のみ)	18区60市304町村	174,480.1822	174,455.0202	雑種地 2.0916 耕地 0.0328 宅地 2.6722 20.3514	14,769.28
各都県一円	栃木県のうち真岡(もおか)市・芳賀(はが)郡各一円				
うち官造のみ)	18区67市295町村	173,618.3312	173,589.1412	雑種地 3.2700 畑 0.0328 田 1.1900 宅地 0.5804 24.1028	14,956.38
		173,405.1303	173,381.0205	24.1028	
		213.2009	208.1207	雑種地 3.2700 畑 0.0328 田 1.1900 宅地 0.5804	
	−	7.2113	−	田 1.1900 宅地 0.5318 5.4825	−
	−	5.4011	−	5.4011	−

5 担当区登録簿指定と経営計画指定と食い違う管轄区域については，現地の実態によった。

6 難読または誤読のおそれのある名称については，初めて出てくる文字についてのみふりがなを付けた。町については，「まち」と発音するものにはふりがなを付けず，「ちょう」と発音するものについてのみ付けた。

7 官行造林地の面積は契約の際の実測面積である。

8 栃木県については，前橋営林局と重複するが郡市町村の重複はない。

9 小笠原分については記載を省略した。

営林局署の管轄

営林局署	普通財産行政財産別	担当区	都県	管轄 区市郡支庁	管轄 国有林野所在町村（*は敷地等も，**は敷地等のみ所在するもの）	官行造林（*は国有地
本局	行政		神奈川	足柄下郡	**湯河原町	–
			静岡	静岡市	**省略	–
	普通		東京	（世田谷区）	（**省略）	
高萩	総数	10		3市1町	3市1町	–
	行政	花園	茨城	北茨城市	*省略	–
		関本			（*省略）	–
		磯原		高萩市	省略	–
				（北茨城市）	（*省略）	
		若栗		（高萩市）	（省略）	–
		上君田			（*省略）	–
		高萩			（*省略）	–
		高原		多賀郡	*十王町	–
		十王		日立市	省略	–
				（多賀郡）	（*十王町）	
		日立		（日立市）	（*省略）	–
		多賀			（*省略）	–
	普通	（磯原）	〃	（北茨城市）	（省略）	
		（上君田）		（高萩市）	（省略）	
		（高萩）			（省略）	
		（十王）		（日立市）	（省略）	
		（日立）			（省略）	
		（多賀）			（省略）	
大子	総数	7		5町村	5町村	–
	行政	徳田	〃	久慈郡	*里美村	–
		中瀬野			（*里美村）	–
		大生下			水府村・大子町	–
		小天付		那珂郡	山方町	–
				（久慈郡）	金砂郷村・（水府村）	
		大子町			（大子町）	–
		藤頃			（*大子町）	–
				（那珂郡）		–
				（久慈郡）	（大子町）	

区域と管理面積

2

1—1

区域 地所在町村も所在するもの）	区域 国有地・官行造林地とも所在しない町村	管理面積 国有地 総数	国有林野	敷地	官行造林地
	–	町 0.0517	町 –	町 0.0517	町 –
	–	0.0227	–	0.0227	–
		1.7218		田 1.1900 宅地 0.5318	
	–	**19,751.5323**	**19,749.9327**	**1.5926**	–
	–	3,727.8103	3,727.7809	0.0224	–
	–	1,431.9111	1,431.8708	0.0403	–
	–	1,351.8016	1,351.7710	0.0306	–
	–	2,286.0507	2,286.0507	–	–
	–	2,680.9610	2,680.9013	0.0527	–
	–	1,699.9829	1,698.7314	1.2515	–
	–	2,473.2728	2,473.2514	0.0214	–
	–	1,308.2812	1,308.2215	0.0527	–
	–	1,531.7025	1,531.6502	0.0523	–
	–	1,204.6929	1,204.6522	0.0407	–
		0.5007	0.5007		
		0.0023	0.0023		
		1.5413	1.5413		
		0.0216	0.0216		
		43.4613	43.4613		
		9.4821	9.4821		
	–	**11,245.1211**	**11,244.1214**	雑種地 **0.2929** **0.6928**	–
	–	2,430.1622	2,430.1312	0.0310	–
	–	1,885.5319	1,885.5010	0.0309	–
	–	1,130.9421	1,130.9421	–	–
		1,254.7812	1,254.7812	–	–
（大子町）					
	–	2,157.6204	2,157.6204	–	–
	–	1,096.8216	1,096.1907	0.6309	–
（山方町）		1,273.7504	1,273.7504	–	–

営林局署の管轄

営林局署	普通財産行政財産別	担当区	都県	管轄 区市郡支庁	管轄 国有林野所在町村 (*は敷地等も，**は敷地等のみ所在するもの)	官行造林 (*は国有地
大子	普通	(徳田)	茨城		(里美村)	
		(町付)			(*大子町)	
		(大子)			(大子町)	
		(頃藤)			(大子町)	
				(1市3町村)	(1市3町村)	
水戸	総数	8		5市30町村	5市17町村	−
	行政	幡(はた)	〃	(日立市)	(省略)	−
				常陸太田市(ひたちおおた)	*省略	
		町屋		(日立市)	(省略)	−
				(常陸太田市)	(省略)	
				(久慈郡)		
		太田		(常陸太田市)	(*省略)	−
				(久慈郡)	(水府村)	
		久米		(常陸太田市)	(省略)	
				(那珂郡)	大宮町・(山方町)	
				(久慈郡)	(*金砂郷村)	
		高部(たかぶ)		(那珂郡)	美和村	−
		水戸		水戸市	*省略	−
				那珂湊市	省略	
				東茨城郡	茨城町・常北(じょうほく)町	
				(那珂郡)	東海村・**那珂町	
				鹿島郡	旭村・鉾田(ほこた)町・神栖(かみす)村	
				行方(なめがた)郡		
		石塚		(東茨城郡)	(*常北町)・桂村	−
		赤沢			(桂村)・御前山(ごぜんやま)村	−
	普通	(幡)	〃	(日立市)	(省略)	
				(常陸太田市)	(**省略)	
		(町屋)		(日立市)	(省略)	
		(太田)		(常陸太田市)	(省略)	
				(久慈郡)	(水府村)	
		(久米)		(常陸太田市)	(省略)	
				(那珂郡)	(大宮町)・(山方町)	
				(久慈郡)	(金砂郷村)	
		(高部)		(那珂郡)	(美和村)	

区域と管理面積

3

1—1

区域 地所在町村 (も所在するもの)	区域 国有地・官行造林地とも所在しない町村	管理面積 国有地 総数	国有地 国有林野	国有地 敷地	官行造林地
		町 0.7610	町 0.7610	町	町
		0.7627	0.4628	雑種地 0.2929	
		0.1022	0.1022		
		13.8504	13.8504		
				雑種地 0.7906	
				畑 0.0328	
				宅地 0.0416	
	13町村	9,421.8500	9,416.9906	3.9804	−
	−	1,017.4714	1,017.4308	0.0406	−
		1,820.5816	1,820.5816	−	−
	((水府村))				
	−	870.1514	870.1202	0.0312	−
	−	1,104.4228	1,104.3008	0.1220	−
	緒川(おがわ)村	1,169.5117	1,169.5117	−	−
		746.0210	742.2818	3.7322	−
	常澄(つねずみ)村・小川町・美野里村・内原村				
	大野村・鹿島町・波崎(はさき)町 麻生(あそう)町・牛堀町・潮来(いたこ)町・北浦村・玉造町				
	−	1,364.0611	1,364.0207	0.0404	−
	−	1,303.2918	1,303.2918	−	−
				畑 0.0328	
		0.9125	0.8311	宅地 0.0416	
		0.3500	0.3500		
		9.2313	9.2313		
		1.5222	1.5222		
		0.0100	0.0100		

営林局署の管轄

営林局署	普通財産行政財産別	担当区	都県	管轄 区市郡支庁	管轄 国有林野所在町村 (*は敷地等も，**は敷地等のみ所在するもの)	官行造林 (*は国有地
水戸	普通	(水戸)	茨城	(水戸市)	(*省略)	
				(那珂湊市)	(省略)	
				勝田市	省略	
				(東茨城郡)	(茨城町)・(常北町)・大洗町	
				(那珂郡)	(東海村)・(那珂町)・瓜連町	
				(鹿島郡)	大洋村	
		(石塚)		(東茨城郡)	(常北町)	
		(赤沢)			(御前山村)	
笠間	総数	9		10市49町村	3市18町村	−
	行政	塩子	〃	西茨城郡	*七会村	−
		七会			(七会村)	−
		笠間第二		笠間市	省略	−
				(西茨城郡)	友部町・岩瀬町	
		笠間第一		(笠間市)	(*省略)	−
				(西茨城郡)	(友部町)・岩間町	
		益子			(岩瀬町)	
				真壁郡		
			栃木	真岡市		
				芳賀郡	益子町・茂木町・芳賀町	
		小見	茨城	新治郡	八郷町	−
		柿岡		石岡市	省略	−
				龍ケ崎市		
				稲敷郡		
				(新治郡)	(*八郷町)・千代田村	
			千葉	印旛郡		
		北条	茨城	古河外1市		−
				(新治郡)	新治村	
				筑波郡	*筑波町	
				結城郡		
				猿島郡		
				北相馬郡		
		真壁		下館外2市		−
				(西茨城郡)		
				(真壁郡)	*真壁町・大和村	

区域と管理面積

4

1—1

区域 地所在町村も所在するもの)	区域 国有地・官行造林地とも所在しない町村	管理面積 国有地 総数	国有地 国有林野	国有地 敷地	官行造林地
		町 11.3209	町 10.5303	町 雑種地 0.7906	町
		2.9112	2.9112		
		0.0301	0.0301		
	7市31町村	9,615.4529	9,614.6000	0.8529	−
	−	1,222.1324	1,222.0814	0.0510	−
	−	988.5419	988.5419	−	−
	−	990.6101	990.6101	−	−
	−	819.6118	818.9122	0.6926	−
		1,537.6628	1,537.6628 うち栃木県分 (1,449.7600)	−	−
	(大和村)				
	一円				
	二宮町・市貝村				
	−	898.4212	898.4212	−	−
		1,096.8512	1,096.8127	0.0315	−
	一円				
	江戸崎町・阿見町・牛久町・茎崎村・新利根村・河内村・桜川村・東村				
	玉里村				
	栄町				
	古河市・水海道市各一円	838.7512	838.7114	0.0328	−
	桜村				
	谷田部町・伊奈村・谷和原村・豊里町・大穂町				
	八千代村				
	総和村・五霞村・三和村・猿島町・境町				
	守谷町・取手町・藤代町・利根町				
	下館市・結城市・下妻市各一円	1,217.5527	1,217.5217	0.0310	−
	(岩瀬町)				
	関城町・明野町・協和村				

営林局署の管轄

営林局署	普通財産 行政財産別	担当区	都県	管轄 区市 郡支庁	国有林野所在町村 (*は敷地等も，**は敷地等のみ所在するもの)	官行造林 (*は国有地
笠間	普通	(笠間第二)	茨城	(笠間市)	(省略)	
		(笠間第一)			(省略)	
				(西茨城郡)	(友部町)・(岩間町)	
		(柿岡)		土浦市	省略	
				(石岡市)	(省略)	
				(稲敷郡)	美浦(みほ)村	
				(新治郡)	出島村	
		(北条)		(結城郡)	千代川村・石下(いしげ)町	
				(猿島郡)	岩井町	
		(真壁)		(真壁郡)	(大和村)	
秩父	総数 5 行政			1区22市 75町村	2市8町村	(1村 1村
		越生(おごせ)	埼玉	川越外17市		−
				東松山市 北足立郡	省略	
				入間郡	毛呂山(もろやま)町・越生町	
				比企郡	小川町・都幾川(ときがわ)村・鳩山村	
				秩父郡 北埼玉郡	東秩父村	
				南埼玉郡		
				北葛飾(きたかつしか)郡		
			東京	板橋区 西多摩郡		
		秩父	埼玉	熊谷外2市		
				秩父市	*省略	
				(秩父郡)	荒川村	横瀬村

区域と管理面積

5

1—1

区域 地所在町村 も所在するもの)	区域 国有地・官行造林地 とも所在しない町村	管理面積 国有地 総数	国有林野	敷地	官行造林地
		町 0.0321	町 0.0321	町	町
		0.3023	0.3023		
		1.3618	1.3618		
		0.1027	0.1027		
		3.4627	3.4627		
うち官造のみ)	1区20市66町村	13,051.4309	13,051.1117	0.3122	55.57
	川越・川口・浦和・大宮・行田(ぎょうだ)・所沢・飯能(はんのう)・加須(かぞ)・岩槻・春日部(かすかべ)・狭山(さやま)・羽生(はにゅう)・鴻巣(こうのす)・上尾(あげお)・与野・草加・越谷各市一円	618.4926	618.4926	−	−
	戸田(とだ)町・蕨(わらび)町・美園村・伊奈村・桶川町・北本宿(きたもとじゅく)村・吹上(ふきあげ)町・足立町・新座町・朝霞(あさか)町・大和町・鳩ケ谷町 福岡村・大井村・富士見村・三芳村・西武町・武蔵町・坂戸町・鶴ケ島村・日高町・名栗村 滑川(なめがわ)村・菅谷村・玉川村・川島(かわじま)村・吉見村 騎西(きさい)町・南河原村・川里村・千代田村・北川辺村・大利根村 八潮村・宮代(みやしろ)町・久喜町・蓮田(はすだ)町・白岡(しらおか)町・菖蒲(しょうぶ)町 栗橋町・鷲宮(わしのみや)町・幸手(さって)町・杉戸町・松伏(まつぶし)村・吉川町・三郷(みさと)村・庄和村 省略 瑞穂(みずほ)町 熊谷市・本庄市・深谷(ふかや)市各一円	2,302.0008	2,301.6816	0.3122	55.57
	皆野(おかの)町・野上町・吉田町・小鹿野町・両神(りょうかみ)村				

営林局署の管轄

営林局署	普通財産行政財産別	担当区	都県	管轄 区市郡支庁	国有林野所在町村 (*は敷地等も，**は敷地等のみ所在するもの)	官行造林 (*は国有地
秩父	行政	秩父	埼玉	児玉郡		
				大里郡		
		落合		(秩父郡)	大滝村	−
		栃本			(大滝村)	−
		中津川			(大滝村)	−
千葉	総数	6		《1町》		
				18市83町村	5市24町村	−
	行政	松野	千葉	銚子市	省略	−
				佐原外4市		
				勝浦市	*省略	
				夷隅郡	大多喜町・御宿町	
				長生郡		
				山武郡		
				香取郡		
				海上郡		
				匝瑳郡		
		大森		(勝浦市)	(*省略)	−
				(夷隅郡)	(大多喜町)	
		小田代			(*大多喜町)	−
		上総		千葉市	*省略	−
				市川外7市		
				君津郡	富来田町・小櫃村・*上総町・小糸町	
				市原郡		
				千葉郡		
				東葛飾郡		
				《印旛郡》		

区域と管理面積

6

1—1

区域 地所在町村 (も所在するもの)	区域 国有地・官行造林地とも所在しない町村	管理面積 国有地 総数	国有地 国有林野	国有地 敷地	官行造林地
	美里村・児玉町・神川村・神泉村・上里村	町	町	町	町
	大里村・江南村・妻沼町・豊里村・岡部村・川本村・花園村・寄居町				
	−	3,206.2203	3,206.2203	−	−
	−	3,319.8620	3,319.8620	−	−
	−	3,604.8412	3,604.8412	−	−
	《1町》				
	13市59町村	8,293.0815	8,292.5303	0.5512	−
		845.5612	845.5312	0.0300	−
	佐原・茂原・東金・八日市場・旭各市一円				
	夷隅町・太東町・大原町・長者町				
	一宮町・睦沢村・長生村・白子町・本納町・長南町				
	土気・大網白里・九十九里・成東・山武・松尾・芝山各町				
	下総・神崎・大栄・小見川・山田・栗源・多古・干潟・東庄各町				
	海上町・飯岡町				
	光町・野栄町				
	−	1,446.2302	1,446.1905	0.0327	−
	−	1,552.7725	1,552.7517	0.0208	−
		578.8522	578.5009	0.3513	−
	市川・船橋・木更津・松戸・野田・成田・習志野・柏各市一円				
	袖ケ浦町・平川町				
	市原町・五井町・姉崎町・市津村・三和町・加茂村				
	泉町・八千代町				
	浦安町・鎌ケ谷町・流山町・関宿町・我孫子町・沼南村				
	酒々井町・八街町・富里村・印旛村・白井村・印西町・本埜村・《栄町》				

営林局署の管轄

営林局署	普通財産行政財産別	担当区	都県	管轄 区市郡支庁	国有林野所在町村 (*は敷地等も，**は敷地等のみ所在するもの)	官行造林 (*は国有地
千葉	行政	笹	千葉	安房郡	鴨川町	–
				(君津郡)	(*上総町)	
		湊		館山市	省　略	–
				(安房郡)	富浦町・富山町・鋸南町・丸山町	
				(君津郡)	君津町・(小糸町)・清和村・富津町・大佐和町・*天羽町・峰上村	
	普通	(松野)	〃	(銚子市)	(省　略)	
				(長生郡)	長柄町	
				(山武郡)	蓮沼村・横芝町	
		(大森)		(安房郡)	天津小湊町	
		(小田代)		(夷隅郡)	(大多喜町)	
		(上総)		(千葉市)	(省　略)	
				佐倉市	省　略	
				(市原郡)	南総町	
				《印旛郡》	四街道町	
		(笹)		(安房郡)	長狭町	
		(湊)		(君津郡)	(富津町)	
				《5区1町》		
東京	総数	3		23区 10市 37町村	1区1市12町村	(1町 3町
	行政	浅川	東京	千代田外16区		–
				江東区	*省　略	
				《品川外3区》		
				《板橋区》		
				八王子市	*省　略	
				立川外8市		
				《西多摩郡》	奥多摩町	
				南多摩郡	*浅川町	
				北多摩郡		

区域と管理面積

7

1—1

区域 地所在町村 (も所在するもの)	国有地・官行造林地とも所在しない町村	管理面積 国有地 総数	国有林野	敷地	官行造林地
		町	町	町	町
	江見町	1,591.1726	1,591.0913	0.0813	–
	三芳村・白浜町・千倉町・和田町・(長狭町)	2,276.2324	2,276.2113	0.0211	–
		0.9111	0.9111		
		0.0120	0.0120		
		0.3309	0.3309		
		0.5515	0.5515		
		0.4000	0.4000		
		0.0129	0.0129		
うち官造のみ)	(5区1町)				
	22区9市24町村	3,089.9814	3,087.1627	2.8117	913.96
	千代田・中央・港・新宿・文京・台東・墨田・渋谷・中野・杉並・豊島・北・荒川・練馬・足立・葛飾・江戸川各区一円	1,832.4301	1,829.7313	2.6918	–
	(品川・目黒・大田・世田谷各区一円)				
	(省　略)				
	立川・武蔵野・三鷹・青梅・府中・昭島・調布・町田・小金井各市一円				
	福生町・羽村町・(瑞穂町)・秋多町・日の出村・五日市町・檜原村				
	日野町・由木村・多摩村・稲城町				
	国立・狛江・国分寺・砂川・村山・大和・東村山・清瀬・久留米・保谷・田無・小平各町				

営林局署の管轄

営林局署	普通財産行政財産別	担当区	都県	管轄 区市郡支庁	国有林野所在町村（*は敷地等も，**は敷地等のみ所在するもの）	官行造林（*は国有地
東京	行政	中野	神奈川	津久井郡	城山町・*津久井町・相模湖町	*津久井町
		大島	東京	大島支庁	大島町・新島本村・神津島村	*大島町
				三宅島支庁	三宅村	
				八丈島支庁	青ケ島村	
	普通	（〃）	〃	（大島支庁）	（新島本村）	
				（三宅島支庁）	（三宅村）・御蔵島村	
				（八丈島支庁）	八丈町・（青ケ島村）	
甲府	総数	3		7市61町村	3市3町村	（3市6町村 3市8町村
	行政	甲府	山梨	甲府市	*省略	
				塩山市		
				山梨市	省略	
				韮崎市		省略
				東山梨郡		牧丘町
				東八代郡		芦川村
				西八代郡	市川大門町	*市川大門
				南巨摩郡		鰍沢町
				中巨摩郡		
				北巨摩郡		
		富士吉田		富士吉田市	*省略	
				都留市		省略
				大月市		省略
				南都留郡	中野村	道志村
				北都留郡		上野原町
		南部		（西八代郡）		
				（南巨摩郡）	*南部町	早川町・

区域と管理面積

8

1—1

区域 地所在町村（も所在するもの）	区域 国有地・官行造林地とも所在しない町村	管理面積 国有地 総数	国有地 国有林野	国有地 敷地	官行造林地
・藤野町	—	町 829.5304	町 829.4105	町 0.1129	町 561.17
	利島村	346.5909	346.5909	—	352.79
		81.4300	81.4300		
うち官造のみ）					
	1市52町村	3,484.6823	3,484.2122	0.4701	2,070.43
		1,344.9508	1,344.5907	0.3601	646.96
	一円				
	春日居村・三富村・勝沼町・大和村				
	石和町・御坂町・一宮町・八代町・富				
	士見村・境川村・中道町・豊富村				
町					
	龍王町・敷島町・玉穂村・昭和村・田				
	富村・八田村・源村・芦安村・豊村・				
	白根町・若草村・櫛形町・甲西町				
	双葉町・明野村・須玉町・増富村・高				
	根村・長坂町・大泉村・小淵沢町・白				
	洲町・武川村				
		172.7509	172.7201	0.0308	942.13
	秋山村・西桂町・忍野村・河口湖町・				
	勝山村・足和田村・鳴沢村				
	小菅村・丹波山村				
	上九一色村・三珠町・六郷町・下部町	1,966.9806	1,966.9014	0.0722	481.34
*南部町	増穂町・中富町・身延町・富沢町				

営林局署の管轄

営林局署	普通財産行政財産別	担当区	都県	管轄 区市郡支庁	国有林野所在町村 (*は敷地等も，**は敷地等のみ所在するもの)	官行造林 (*は国有地
平塚		うち官造 3		(1町)	(1町)	(2市3町村
	総数	8		16市21町村	3市5町	4市7町村
	行政	伊東	静岡	熱海市	-	*省略
				伊東市		省略
		熱海	神奈川	(足柄下郡)	(*湯河原町)	-
			静岡	(熱海市)	省略	
		小田原	神奈川	小田原市	**省略	*省略
				足柄上郡		
				(足柄下郡)		(*湯河原
		箱根			*箱根町	*箱根町
		関本		(小田原市)	-	
				(足柄上郡)		*山北町・
		平塚		横浜外10市		
				平塚市	**省略	
				秦野市		省略
				三浦郡		
				高座郡		
				中郡	大磯町	西秦野町
				(足柄上郡)	松田町	*松田町・
				愛甲郡		清川村
		世附第一		(足柄上郡)	山北町	-
		世附第二			(山北町)	-
	普通	(箱根)	〃	(足柄下郡)	(箱根町)	
		うち官造 2				(1市6町村
天城	総数	8		1市10町村	3町村	1市9町村
	行政	吉奈	静岡	田方郡	上狩野村	*上狩野村
		猫越			(*上狩野村)	-
		狩野			(上狩野村)	-
		八丁			(*上狩野村)	-
		筏場			*中伊豆町	* 中伊豆町
		大見			(中伊豆町)	-
		大仁			**大仁町	修善寺町・
						・北狩野村

区域と管理面積

9

1—1

区域 地所在町村 (も所在するもの)	区域 国有地・官行造林地とも所在しない町村	管理面積 国有地 総数	国有地 国有林野	国有地 敷地	官行造林地
うち官造のみ)		町	町	町	町
	11市13町村	9,042.7300	9,042.2307	0.4923	3,953.48
	-	-	-	-	511.12
	-	1,192.4504	1,192.4214 (うち静岡県分 1,167.1411)	0.0220 (-)	-
	(南足柄町)	0.0824	-	0.0824	769.41
町)	橘町・真鶴町				
	-	1,442.8219	1,442.7703	0.0516	52.76
	(省略)	-	-	-	1,675.89
南足柄町	開成町				
	横浜・横須賀・川崎・鎌倉・藤沢・茅ケ崎・逗子・相模原・三浦・厚木・大和各市一円	0.8301	0.5008	0.3223	944.30
	葉山町				
	寒川・海老名・座間・綾瀬各町				
	二宮町・伊勢原町				
(*山北町)	中井町・大井町				
	愛川町				
	-	2,839.7510	2,839.7510	-	-
	-	3,565.3106	3,565.3106	-	-
		1.4626	1.4626		
うち官造のみ)					
	1町	7,822.8520	7,821.9216	0.9304	2,939.18
	-	1,232.9013	1,232.9013	-	81.95
	-	1,258.5619	1,258.2917	0.2702	-
	-	1,826.2105	1,826.2105	-	-
	-	1,082.0114	1,081.4526	0.5518	-
	-	979.3711	979.3007	0.0704	35.44
	-	1,443.7508	1,443.7508	-	-
韮山村・*大仁町・(*中伊豆町)	-	0.0310	-	0.0310	1,429.13

営林局署の管轄

営林局署	普通財産行政財産別	担当区	都県	管轄 区郡	管轄 市支庁	管轄 国有林野所在町村 (*は敷地等も，**は敷地等のみ所在するもの)	官行造林 (*は国有地
天城	行政	修善寺	静岡	沼津市	–		省略
				(田方郡)			戸田村・土・中狩野村
河津	総数	うち官造 1 6		**8町村**	**5町村**		(3町村 **7町村**
	行政	仁科	〃	賀茂郡	*西伊豆町		賀茂村
		松崎			*松崎町・(西伊豆町)		*松崎町
		荻野入			河津町		*河津町
		河津			(*河津町)		(*河津町)
		城東			*城東村		*城東村・
		下田			**下田町		*下田町
沼津	総数	4		(1市1町)	(1市)		(1市) (1市(1町)
	行政	沼津	〃	**4市7町村**	**2市4町村**		**2市2町**
				(沼津市)	(*省略)		(*省略)
					三島市		省略
					吉原市		
				(田方郡)			
				駿東郡	原町・長泉村・裾野町		
		御殿場		御殿場市	*省略		–
				(駿東郡)	(裾野町)・小山町		
		須走		(御殿場市)	(省略)		
				(駿東郡)	(*小山町)		*小山町
		小山	神奈川	(足柄上郡)			(山北町)
			静岡	(御殿場市)			
				(駿東郡)	(*小山町)		(*小山町)
静岡	総数	うち官造 1 6		(2市)	(2市)		(1市) (7町村
	行政	上井出	〃	**5市16町村**	**3市1村**		**2市7町村**
				富士宮市	*省略		*省略
				富士郡			芝川町
		北山		(富士宮市)	(省略)		–

区域と管理面積

10

1—1

区域 地所在町村も所在するもの)	区域 国有地・官行造林地とも所在しない町村	管理面積 国有地 総数	国有地 国有林野	国有地 敷地	官行造林地
		町	町	町	町
肥町・(修善寺町)	伊豆長岡町	–	–	–	1,392.66
うち官造のみ)	–	**7,701.9117**	**7,701.2417**	**0.6700**	**2,254.73**
	–	1,284.5328	1,284.5108	0.0220	429.84
	–	1,666.7609	1,666.7029	0.0510	113.50
	–	1,725.6509	1,725.6509	–	27.73
	–	1,487.1621	1,486.6411	0.5210	332.22
稲取町	–	1,537.7529	1,537.7220	0.0309	633.37
南伊豆町	–	0.0311	–	0.0311	718.07
うち官造のみ)	**1市2村**	**8,205.2808**	**8,203.8822**	**1.3916**	**394.49**
	–	1,778.9122	1,777.6310	1.2812	120.50
	省略				
	函南村				
	清水村				
	–	2,940.2127	2,940.1627	0.0500	–
	–	2,405.3308	2,405.2928	0.0310	127.69
		1,080.8111	1,080.7817	0.0224	146.30
	(省略)			うち静岡県分 (–	– 101.31)
うち官造のみ)	**2市8町村**	**11,768.8419**	**11,767.4001**	雑種地 **0.8920** **0.5428**	**1,096.76**
	–	2,811.4028	2,811.3704	0.0324	119.76
	–	2,569.6009	2,569.6009	–	–

営林局署の管轄

営林局署	普通財産行政財産別	担当区	都県	管轄 区市郡支庁	国有林野所在町村（*は敷地等も，**は敷地等のみ所在するもの）	官行造林（*は国有地
静岡	行政	大宮	静岡		(*省略)	–
				(富士郡)		
		吉原		(富士宮市)	(省略)	
				《吉原市》	《*省略》	《*省略》
				富士市		
		静岡		《静岡市》	《**省略》	
				清水市		
				(富士郡)		
				庵原郡		蒲原町・由
				安倍郡		井川村・大
		梅ケ島			*梅ケ島村	大河内村
	普通	(上井出)	〃	(富士宮市)	(**省略)	
掛川	総数	2		3市20町村	2市3町	–
	行政	大代	〃	掛川市	省略	–
				榛原郡	金谷町	
				小笠郡		
		小笠		磐田市		
				(掛川市)	(*省略)	
				袋井市	省略	
				(榛原郡)		
				(小笠郡)	*大須賀町	
				周智郡	森町	
				磐田郡		
千頭	総数	6		3市5町村	1市1町	(1村 2町村
	行政	南千頭	〃	《榛原郡》	*本川根町	–
		西千頭			(本川根町)	–
		北千頭			(本川根町)	–
		東千頭			(本川根町)	–

区域と管理面積

11

1—1

区域 地所在町村も所在するもの）	区域 国有地・官行造林地とも所在しない町村	管理面積 国有地 総数	国有地 国有林野	国有地 敷地	官行造林地
		町 1,828.8006	町 1,828.4915	町 0.3021	町 –
	鷹岡町				
		1,933.7529	1,933.7106	0.0423	166.9
	一円				
		0.1216	–	0.1216	739.42
	一円				
	(芝川町)				
比町・両河内村	富士川町・興津町・小島村・庵原村・袖師町				
川村	玉川村・清沢村				
	–	2,624.2501	2,624.2127	0.0304	70.66
		0.8920	–	雑種地 0.8920	
	1市17町村	**2,630.8928**	**2,630.3228**	**0.5700**	–
		1,071.0215	1,071.0215	–	–
	御前崎町・相良町・榛原町・吉田町・初倉村				
	三笠村				
	一円	1,559.8713	1,559.3013	0.5700	–
	(金谷町)				
	(三笠村)・城東村・大浜町・浜岡町・小笠町・菊川町				
	山梨町				
	浅羽町・福田町・龍洋町・豊田村・豊岡村				
うち官造のみ)	**2市3町**	**26,794.7223**	**26,792.4120**	雑種地 1.1205 1.1828	**1,277.78**
	–	5,104.1606	5,103.0919	1.0617	–
	–	6,433.1320	6,433.1320	–	–
	–	8,816.5627	8,816.5627	–	–
	–	4,221.0420	4,221.0420	–	–

営林局署の管轄

営林局署	普通財産行政財産別	担当区	都県	管轄 区市郡支庁	国有林野所在町村（*は敷地等も，**は敷地等のみ所在するもの）	官行造林（*は国有地
千頭	行政	梅地	静岡		(*本川根町)	-
		中川根		島田市	省略	
				焼津(やいづ)外1市		
				志太(しだ)郡		
				(榛原郡)		中川根村・
	普通	(東千頭)	〃		(**本川根町)	
気田(けた)	総数	5		1市2町	2町	-
	行政	北門桁(きたかどけた)	〃	(磐田郡)	水窪町(みさくぼちょう)	-
		南門桁			(水窪町)	-
		気田		天竜市		-
				(周智郡)	*春野町	
		京丸			(春野町)	-
		熊切			(春野町)	-
				(1市1町)	(1町)	
水窪	総数	2		1市3町村	3町村	-
	行政	水窪	〃	(磐田郡)	(*水窪町)	-
		瀬尻		(天竜市)		-
				(磐田郡)	*龍山村・佐久間町	
	普通	(〃)	〃		(**龍山村)	
浜松	総数	3		1市12町村	1市4町	-
	行政	尾奈	〃	浜名郡	湖西町(こさい)	-
				引佐(いなさ)郡	*三ケ日町(みかびちょう)	
		三ケ日(みかび)			(三ケ日町)	-
		気賀(きが)		浜松市	**省略	-
				(浜名郡)		
				(引佐郡)	引佐町	
	普通	(尾奈)	〃		(三ケ日町)	
		(三ケ日)			(三ケ日町)	
		(気賀)			細江町・(引佐町)	

区域と管理面積

12

1—1

区域 地所在町村（も所在するもの）	国有地・官行造林地とも所在しない町村	管理面積 国有地 総数	国有林野	敷地	官行造林地
	-	町 2,217.0501	町 2,216.9220	町 0.1211	町 -
	焼津市・藤枝(ふじえだ)市各一円	1.6404	1.6404	-	1,277.78
	岡部町(ちょう)・大井川町				
*本川根町	川根町				
		1.1205		-雑種地 1.1205	
	1市	**10,540.7409**	**10,540.3927**	**0.3412**	-
	-	2,889.1213	2,889.1213	-	-
	-	2,320.3126	2,320.3126	-	-
	省略	812.0901	811.7419	0.3412	-
	-	2,264.4302	2,264.4302	-	-
	-	2,254.7727	2,254.7727	-	-
	(1市)				
	1市	**7,002.0825**	**7,001.6117**	**雑種地 0.1600 0.3108**	-
	-	5,548.9810	5,548.7309	0.2501	-
	(省略)	1,452.9415	1,452.8808	0.0607	-
		0.1600		-雑種地 0.1600	
	8町村	**4,147.8626**	**4,147.0011**	**0.8615**	-
	新居町(あらいちょう)	1,359.0600	1,359.0303	0.0227	-
	-	1,443.9910	1,443.9910	-	-
	浜北町・可美村・篠原村・舞坂町(ちょう)・庄内村・湖東村・雄踏町(ちょう)	1,322.7704	1,321.9316	0.8318	-
		7.5117	7.5117		
		0.0423	0.0423		
		14.4802	14.4802		

営林局署の管轄

営林局署	普通財産 行政財産 別	担当区	都県	管轄 区市 郡支庁	国有林野所在町村 (*は敷地等も，**は敷地等のみ所在するもの)	官行造林 (*は国有地
都県別						
管轄営林署名						
高萩・大子・水戸・笠間			茨城	16市76町村	10市35町村	-
笠間			栃木	1市5町村	3町	-
秩父			埼玉	22市74町村	2市8町村	(1村 1村
笠間・千葉			千葉	18市83町村	5市24町村	-
本局・秩父・東京			東京	23区10市33町村	5区1市9町村	1町
甲府			山梨	7市61町村	3市3町村	(3市6町村 3市8町村
本局・東京・平塚・沼津			神奈川	14市25町村	2市8町	(1市4町村 2市9町村
平塚・天城・河津・沼津・静岡・掛川・千頭・気田・水窪・浜松			静岡	18市81町村	10市25町村	(2市17町村 6市26町村

附表 営林局署の位置

本	局	東京都品川区上大崎5の639の1ほか1
高	萩	茨城県高萩市本町4の5ほか1
大	子	茨城県久慈郡大子町大字大子字後山532ほか1
水	戸	茨城県水戸市西町669
笠	間	茨城県笠間市笠間字桂町2,725の2
秩	父	埼玉県秩父市大字大宮字旗の下1,132の4
千	葉	千葉県千葉市新田町171
東	京	東京都江東区深川毛利町18の7
甲	府	山梨県甲府市古府中町字小山田4,547の1

区域と管理面積

13

1—1

区域 地所在町村 (も所在するもの)	区域 国有地・官行造林地とも所在しない町村	管理面積 国有地 総数	国有林野	敷地	官行造林地
		町	町	町	町
再掲					
				雑種地 1.0905	
				畑 0.0328	
	6市41町村	48,584.2103	48,575.8917	宅地 0.0416	
				7.1327	-
	1市2町村	1,449.7600	1,449.7600	-	-
うち官造のみ)					
	20市65町村	13,051.4309	13,051.1117	0.3122	55.57
	13市59町村	8,293.0815	8,292.5303	0.5512	-
				田 1.1900	
	18区9市24町村			宅地 0.5318	
		2,267.5809	2,257.7522	8.0929	352.79
うち官造のみ)					
	1市52町村	3,484.6823	3,484.2122	0.4701	2,070.43
うち官造のみ)					
	11市13町	8,705.1710	8,704.5001	0.6709	4,048.52
うち官造のみ)					
	6市39町村	87,782.4003	87,773.3620	雑種地 2.1725	
				6.8518	8,429.07

平	塚	神奈川県平塚市平塚1,832ほか3
天	城	静岡県田方郡上狩野村大字湯ヶ島字久保田151
河	津	静岡県賀茂郡河津町大字下佐ヶ野字平田62
沼	津	静岡県沼津市本字千本1,910の1
静	岡	静岡県静岡市追手町242
掛	川	静岡県掛川市掛川1,145の1
千	頭	静岡県榛原郡本川根町大字千頭字八幡山980
気	田	静岡県周智郡春野町大字気田字笹原776の5
水	窪	静岡県磐田郡水窪町奥領家押出3,136の3
浜	松	静岡県浜松市和地山町101

1—2 職員

1—2

調査時点 / 営林局署	定員 人員 総人員	本官 総数	本官 事務官	本官 技官	雇員	傭人	職群および管理者 行政職 総数	行政職 二級	行政職 三級	管理職 総数	管理職 特一級	管理職 特二級	管理職 一級	管理職 二級	管理職 三級
	人	人	人	人	人	人	人	人	人	人	人	人	人	人	人
昭和30年4月1日	916	866	330	536	28	22	この職群の適用は								
〃 31年 〃	887	860	330	530	12	15									
〃 32年 〃	902	879	328	551	8	15	4	1	3	102	7	27	17	48	3
〃 33年 〃	1,267	1,228	450	778	29	10	4	1	3	111	4	32	13	51	11
〃 34年 〃	**1,277**	**1,268**	**467**	**801**	**9**	**–**	**4**	**1**	**3**	**131**	**5**	**32**	**9**	**63**	**22**
本局	346	344	175	169	2	–	4	1	3	26	2	17	–	5	2
高萩	58	58	24	34	–	–	–	–	–	6	–	1	–	4	1
大子	63	63	21	42	–	–	–	–	–	6	–	1	–	4	1
水戸	53	53	22	31	–	–	–	–	–	6	–	1	1	4	–
笠間	47	47	19	28	–	–	–	–	–	6	–	1	–	4	1
秩父	41	40	17	23	1	–	–	–	–	6	–	1	–	3	2
千葉	47	47	20	27	–	–	–	–	–	6	1	–	1	3	1
東京	46	46	16	30	–	–	–	–	–	6	–	1	2	2	1
甲府	33	33	7	26	–	–	–	–	–	6	–	1	1	3	1
平塚	53	53	17	36	–	–	–	–	–	6	–	1	–	5	–
天城	61	57	17	40	4	–	–	–	–	6	–	1	1	3	1
河津	56	56	17	39	–	–	–	–	–	6	–	1	–	5	–
沼津	38	38	10	28	–	–	–	–	–	6	–	1	–	3	2
静岡	58	58	15	43	–	–	–	–	–	6	1	–	2	2	1
掛川	28	28	14	14	–	–	–	–	–	4	–	1	–	3	–
千頭	93	92	19	73	1	–	–	–	–	6	–	1	–	3	2
気田	73	73	14	59	–	–	–	–	–	6	–	1	–	3	2
水窪	53	53	13	40	–	–	–	–	–	6	–	1	–	2	3
浜松	30	29	10	19	1	–	–	–	–	5	1	–	1	2	1

備考　連年比較のうち待は臨時待命者，未は未帰還者である。

員

1—2

内訳 等級別人員内訳 非管理職 普通職 総数	一級	二級	三級	四級	五級	管理職 監視用務職 総数	一級	二級	技能職 総数	二級	三級	定員内からの休職者	医員看護婦等の非常勤職員	定員外 作業員 常勤 休職者を含む	常用 休職者を含む	定期	臨時月雇
人	人	人	人	人	人	人	人	人	人	人	人	人	人	人	人	人	人
昭和32年4月1日以降である												未1 待9	12	27	644	…	…
												未1	13	32	661	934	123
705	35	111	257	277	25	10	4	6	81	65	16	未1	6	39	692	851	89
1,026	36	106	254	426	204	10	5	5	116	69	47		3	49	375	822	74
1,013	**41**	**111**	**282**	**439**	**140**	**10**	**6**	**4**	**119**	**78**	**41**		**1**	**49**	**377**	**987**	**187**
293	37	48	55	119	34	9	5	4	14	7	7		–	10	40	49	–
50	–	7	16	17	10	–	–	–	2	2	–		–	1	12	37	4
56	1	4	15	25	11	–	–	–	1	1	–		1	2	20	41	5
45	2	4	15	20	4	–	–	–	2	2	–		–	5	14	29	10
39	–	4	17	16	2	–	–	–	2	1	1		–	–	17	19	2
33	–	2	12	15	4	–	–	–	2	1	1		–	2	5	64	13
40	–	8	8	19	5	–	–	–	1	1	–		–	–	11	16	1
35	–	3	9	18	5	–	–	–	5	5	–		–	1	13	30	–
23	–	3	6	13	1	–	–	–	4	1	3		–	6	10	42	4
40	–	3	14	19	4	1	1	–	6	4	2		–	2	12	46	4
47	–	2	19	23	3	–	–	–	8	6	2		–	3	13	67	–
47	–	5	17	21	4	–	–	–	3	2	1		–	3	8	52	6
25	–	3	8	10	4	–	–	–	7	5	2		–	2	5	38	11
41	1	7	14	13	6	–	–	–	11	6	5		–	6	19	97	–
22	–	1	6	12	3	–	–	–	2	–	2		–	–	6	26	2
65	–	3	18	26	18	–	–	–	22	14	8		–	1	53	92	66
43	–	1	16	19	7	–	–	–	24	18	6		–	1	52	134	56
44	–	1	8	24	11	–	–	–	3	2	1		–	3	62	93	3
25	–	2	9	10	4	–	–	–	–	–	–		–	1	5	15	–

1—3 国有林野の種目別

調査時点		総面積		
営林署	都県	総数	要存置	不要存置
		町	町	町
昭和30年3月31日		172,737.7604	172,569.7904	167.9700
〃 31年 〃		175,679.3422	175,509.8229	169.5123
〃 32年 〃		174,929.2117	174,584.9113	344.3004
〃 33年 〃		174,455.0202	174,018.6308	436.3824
〃 **34年** 〃		**173,589.1412**	**173,381.0205**	**208.1207**
高萩	茨城	19,749.9327	19,694.9024	55.0303
大子	〃	11,244.1214	11,228.9310	15.1904
水戸	〃	9,416.9906	9,391.5604	25.4302
笠間	総数	9,614.6000	9,609.3104	5.2826
	茨城	8,164.8400	8,159.5504	5.2826
	栃木	1,449.7600	1,449.7600	–
秩父	埼玉	13,051.1117	13,051.1117	–
千葉	千葉	8,292.5303	8,290.2909	2.2324
東京	総数	3,087.1627	3,005.7327	81.4300
	東京	2,257.7522	2,176.3222	81.4300
	神奈川	829.4105	829.4105	–
甲府	山梨	3,484.2122	3,484.2122	–
平塚	総数	9,042.2307	9,040.7611	1.4626
	神奈川	7,875.0826	7,873.6200	1.4626
	静岡	1,167.1411	1,167.1411	–
天城	〃	7,821.9216	7,821.9216	–
河津	〃	7,701.2417	7,701.2417	–
沼津	〃	8,203.8822	8,203.8822	–
静岡	〃	11,767.4001	11,767.4001	–
掛川	〃	2,630.3228	2,630.3228	–
千頭	〃	26,792.4120	26,792.4120	–
気田	〃	10,540.3927	10,540.3927	–
水窪	〃	7,001.6117	7,001.6117	–
浜松	〃	4,147.0011	4,124.9529	22.0412

都県別

茨城		48,575.8917	48,474.9512	100.9405
栃木・埼玉・千葉・東京・山梨			それぞれ上記に同じ	
神奈川		8,704.5001	8,703.0305	1.4626
静岡		87,773.3620	87,751.3208	22.0412

要存置・不要存置面積

1—3

森林			原野	森林附属地
総数	要存置	不要存置	不要存置	要存置
町	町	町	町	町
172,454.1808	172,342.7816	111.3922	56.5708	227.0018
175,394.1916	175,280.7809	113.4107	56.1016	229.0420
174,642.8619	174,355.3325	287.5224	56.7710	229.5718
174,098.1008	173,732.2520	365.8418	70.5406	286.3718
173,228.7103	**173,091.0401**	**137.6702**	**70.4505**	**289.9804**
19,715.9524	19,660.9228	55.0226	0.0007	33.9726
11,222.7424	11,222.7424	–	15.1904	6.1816
9,375.8114	9,350.5015	25.3029	0.1203	41.0519
9,587.8717	9,582.7713	5.1004	0.1822	26.5321
8,146.7303	8,141.6229	5.1004	0.1822	17.9205
1,441.1414	1,441.1414	–	–	8.6116
13,048.0201	13,048.0201	–	–	3.0916
8,287.9711	8,286.3210	1.6501	0.5823	3.9629
3,018.3817	2,991.3123	27.0624	54.3606	14.4204
2,188.9712	2,161.9018	27.0624	54.3606	14.4204
829.4105	829.4105	–	–	–
3,482.3424	3,482.3424	–	–	1.8628
9,041.1916	9,039.7220	1.4626	–	1.0321
7,874.0505	7,872.5809	1.4626	–	1.0321
1,167.1411	1,167.1411	–	–	–
7,794.5828	7,794.5828	–	–	27.3318
7,699.8123	7,699.8123	–	–	1.4224
8,185.2010	8,185.2010	–	–	18.6812
11,718.0114	11,718.0114	–	–	49.3817
2,622.8222	2,622.8222	–	–	7.5006
26,772.7603	26,772.7603	–	–	19.6517
10,524.2826	10,524.2826	–	–	16.1101
6,983.8818	6,983.8818	–	–	17.7229
4,147.0011	4,124.9529	22.0412	–	–

再掲

48,461.2505	48,375.8106	85.4329	15.5006	99.1406
8,703.4610	8,701.9914	1.4626	–	1.0321
87,615.5316	87,593.4904	22.0412	–	157.8304

1—4 試験地と保護林

調査時点 / 営林署	試験地 箇所数	試験地 面積	保護林 箇所数	保護林 面積
		ha		ha
昭和30年4月1日	49	342.95	40	418.30
〃 31年 〃	70	347.64	37	337.04
〃 32年 〃	73	254.36	41	384.83
〃 33年 〃	80	255.89	38	371.56
〃 34年 〃	**88**	**163.65**	**75**	**550.33**
高萩	10	56.34	13	128.47
大子	3	1.72	2	16.41
水戸	4	3.95	6	15.32
笠間	22	6.29	8	37.02
秩父	27	45.07	3	20.13
千葉	7	11.13	4	3.17
東京	−	−	3	6.66
甲府	−	−	16	151.94
天城	7	6.42	7	58.08
河津	1	0.86	5	44.21
沼津	−	−	1	13.70
静岡	2	2.53	5	49.80
掛川	1	1.48	1	2.13
気田	1	0.87	−	−
水窪	2	25.75	1	3.29
浜松	1	1.24	−	−

備考　1　試験の種類は下記のとおり……（　）は営林署名

試験場直轄のもの　パルプ用材林短伐期育成試験（笠間），さし木造林試験（千葉），植栽本数試験（千葉），牧野試験（高萩），特用樹種増殖試験（秩父），間伐試験（千葉），マツ類品種別比較試験（秩父）

営林局・試験場共同のもの　竹林造成試験（笠間），針葉樹間伐試験（秩父・千葉）

営林局直轄のもの　スギ林分収穫試験（高萩・大子・水戸・河津），ヒノキ林分収穫試験（高萩・水戸・笠間・秩父・静岡・掛川・気田・浜松），その他収穫試験(水戸・笠間），択伐作業試験（水窪），施業標準林（大子・水戸・秩父）

その他のもの　産地別品種試験（高萩・大子），施肥試験（高萩・水戸）

2　保護林は学術参考のための考証林で，人工林，天然生林別の所在署名は下記のとおりである。

人工林（高萩・大子・笠間・千葉・東京・天城・河津・水窪）

天然生林（高萩・大子・水戸・秩父・千葉・東京・甲府・天城・河津・沼津・静岡・掛川）

2 国有林と地方産業経済

解　説

2—1　公共のために利用されている国有林

1　砂防指定地とは，明治30年法律第29号砂防法によって指定された土地をいう。29年度購入民有保安林買上地に該当があったが，昭．30．12．27．付建設省告示第1585号で指定が解除された。

2　官地民木林とは，旧御料局が御料地に対する植樹および保育の一部を実行せしめ，その代償として植樹のため地上権を設定させたもの（天城営林署）と，民有地買上にあたり，一定期間内に立木を伐採することを条件として，土地のみを購入したもの（千頭営林署）があったが，いずれも33年度中に解消した。

3　耕地ひ（庇）蔭地とは，その土地に林木を成立させれば，国有林に隣接する農耕地が日陰となるおそれがある地域のことをいい除地である。

4　本表掲上地は，なんらかの形で施業が制約を受けているものであるが，都県立自然公園に該当する地域は施業になんら制約をうけていない。

2—3　共用林野

共用林野とは，国有林野の経営と当該国有林野の所在する地方の住民の利用とを調整することが，土地利用の高度化を図るために必要であると認めて，営林局長が国有林野法に基づき，国有林野の所在する地方にある市町村の住民または部落民に対し，自家用薪炭の原木・落葉・落枝・草等を採取させるためと家畜を放牧させるために契約設定した林地をいう。

2—4　部分林

1　部分林とは，国有林野を国以外の造林者に造林させ，その収益を分収する契約を設定したものをいい，当局には分収歩合が2官8民，2.5官7.5民，3官7民，3.5官6.5民，4官6民の各種類がある。

2　旧慣部分林とは在来部分林ともいい，旧国有林野法（明治32年）制定以前から入会権等民間に収益分収の権利があった箇所に，その当時設定した部分林の名称であるが（旧国有林野法第19条第2項参照），現在はこの名称はない。

3　一般部分林とは，国有林野法制定以後これに基づいて（現在は国有林野法・同法施行規則・国有林野管理規程等）設定された部分林であり，特殊部分林は同上によるほか，その設定に関する特別な通達に基づいて設定されたものである。

2—6　史跡・名勝・天然記念物

本表は文化財保護法（昭．25．5．30．法律第214号）により，国が指定したもののみを掲上したものであり条令により都県が指定したものを含まない。

2—7　国有地の貸付と使用

1　表題を規定様式による「国有林野貸付使用」としなかったのは，国有林野以外の土地の貸付があり，これを分離することが困難であったからである。

2　国有林では，相手方に占有を移して使用収益させるものを「貸付」といい，国が利用するかたわら相手方にも利用させるものを「使用」といっており，前者にも後者にもそれぞれ有料と無料の別がある。また貸付の種類には一時と年期の区分があるが，本表はこれらをすべて合算して表示したものである。

2—8　国有資産等所在市町村に対する交付金

国有資産等所在市町村交付金および納付金に関する法律（昭．31．法律第82号）により，国有林野および国が所有する固定資産で国以外の者が使用している固定資産（貸付資産——国有林野以外の貸付土地・家屋・償却資産・器具機械）について，交付金算定標準額（国有財産台帳価格——器具機械については物品管理簿登載価格）に100分の1.4を乗じて得た額を，当該固定資産の所在する市町村に対して交付しているものがこれである。

2—1 公共のために利用されている国有林

2—1

調査時点 営林局署	都県	総面積	貸付使用 前年度末現在	共用林野 前年度末現在	部分林	保安林	保安林見込地	砂防指定地	自然公園	史跡・名勝天然記念物	官地民木林	耕地ひ蔭地	国有地総面積	国有地総面積に対する割合
		町	町	町	町	町	町	町	町	町	町	町	町	%
昭和30年4月1日		52,580	2,634	969	4,288	6,710	8,437	489	都県立自然公園を含む 25,361	3,480	98	114	172,758	31
〃 31年 〃		64,308	1,560	11,718	4,400	9,330	8,534	–	都県立自然公園を含む 25,121	3,480	32	183	175,699	37
〃 32年 〃		65,739	1,566	12,538	4,648	17,840	175	–	都県立自然公園を含まない 24,892	3,884	16	181	174,950	38
〃 33年 〃		92,641	1,792	14,191	4,674	17,906	1,262	–	48,673	3,862	8	273	174,481	53
〃 **34年** 〃		**106,879**	**1,441**	**15,338**	**4,848**	**19,116**	**13,220**	–	**48,916**	**3,862**	–	**138**	**173,620**	**62**
本局	総数	2	2	–	–	–	–	–	–	–	–	–	–	–
	東京	2	2	–	–	–	–	–	–	–	–	–	7	29
	神奈川	–	–	–	–	–	–	–	–	–	–	–	7	29
	静岡	–	–	–	–	–	–	–	–	–	–	–	0	–
高萩	茨城	14,287	402	8,175	1,472	54	98	–	4,040	–	–	46	19,752	72
大子	〃	2,935	305	22	165	70	40	–	2,333	–	–	–	11,245	26
水戸	〃	5,155	144	1,193	1,082	243	87	–	2,341	–	–	65	9,422	55
笠間	総数	11,585	68	5,819	504	260	17	–	4,890	0	–	27	9,616	120
	茨城	9,896	60	4,799	468	260	17	–	4,265	0	–	27	8,166	121
	栃木	1,689	8	1,020	36	–	–	–	625	–	–	0	1,450	116
秩父	埼玉	23,528	4	129	216	6,277	3,882	–	13,020	–	–	–	13,051	180
千葉	千葉	3,427	79	–	1,251	187	39	–	1,435	436	–	–	8,293	41
東京	総数	3,154	26	–	–	791	109	–	2,184	44	–	–	3,090	102
	東京	3,149	21	–	–	791	109	–	2,184	44	–	–	2,260	139
	神奈川	5	5	–	–	–	–	–	–	–	–	–	830	1
甲府	山梨	326	21	–	5	–	–	–	281	19	–	–	3,485	9
平塚	総数	4,341	76	–	8	2,303	229	–	1,725	–	–	–	9,043	48
	神奈川	4,200	68	–	8	2,303	229	–	1,592	–	–	–	7,876	53
	静岡	141	8	–	–	–	–	–	133	–	–	–	1,167	12
天城	〃	2,658	22	–	6	–	1,200	–	1,430	–	–	–	7,823	34
河津	〃	1,677	17	–	–	–	891	–	769	–	–	–	7,702	22
沼津	〃	4,884	47	–	–	667	874	–	1,786	1,510	–	–	8,205	60
静岡	〃	13,526	62	–	98	2,659	13	–	8,841	1,853	–	–	11,769	115
掛川	〃	1,402	15	–	21	1,366	–	–	–	–	–	–	2,631	53
千頭	〃	6,268	72	–	–	3,447	2,749	–	–	–	–	–	26,795	23
気田	〃	1,552	13	–	–	–	1,539	–	–	–	–	–	10,541	15
水窪	〃	2,260	12	–	–	792	1,453	–	3	–	–	–	7,002	32
浜松	〃	3,912	54	–	20	–	–	–	3,838	–	–	–	4,148	94

都県別

茨城		32,273	911	14,189	3,187	627	242	–	12,979	0	–	138	48,585	66
栃木・埼玉・千葉・山梨					それぞれ上記に同じ									
東京		3,151	23	–	–	791	109	–	2,184	44	–	–	2,267	139
神奈川		4,205	73	–	8	2,303	229	–	1,592	–	–	–	8,706	48
静岡		38,280	322	–	145	8,931	8,719	–	16,800	3,363	–	–	87,783	44

備考　1　各種目の間で同一土地に対する重複があってもそのまま掲上した。したがって国有地総面積に対する割合は利用度を表わす相対的な数字であるから，100 を超える場合もある。

2　保安林見込地は，現在手続中のもののみを掲上した。

2—2 保安林

調査時点 / 営林署	都県	総数 台帳口座数	総数 面積	水源かん養林 台帳口座数	水源かん養林 面積	土砂流出防備林 台帳口座数	土砂流出防備林 面積	飛砂防備林 台帳口座数	飛砂防備林 面積
			町		町		町		町
昭和30年4月1日		119	6,709	20	4,819	18	1,332	1	138
〃 31年 〃		119	9,330	19	5,143	20	3,629	1	138
〃 32年 〃		115	17,840	20	11,518	24	5,795	1	133
〃 33年 〃		106	17,907	19	11,517	25	5,891	1	112
〃 34年 〃		**105**	**19,118**	**19**	**11,518**	**28**	**7,016**	**2**	**209**
高萩	茨城	17	54		–	1	5		–
大子	〃	9	70		–	7	63		–
水戸	〃	18	245	6	26	4	7	2	209
笠間	〃	9	261	4	210	1	17		–
秩父	埼玉	3	6,277	3	6,277		–		–
千葉千葉		29	186		–	3	78		–
東京東京		4	791	2	617		–		–
平塚	神奈川	2	2,303		–	2	2,303		–
沼津	静岡	2	667	1	368	1	299		–
静岡	〃	7	2,659	2	573	5	2,086		–
掛川	〃	3	1,366		–	3	1,366		–
千頭	〃	1	3,447	1	3,447		–		–
水窪	〃	1	792		–	1	792		–
都県別									
	茨城	53	630	10	236	13	92	2	209
	埼玉	3	6,277	3	6,277		–		–
	千葉	29	186		–	3	78		–
	東京	4	791	2	617		–		–
	神奈川	2	2,303		–	2	2,303		–
	静岡	14	8,931	4	4,388	10	4,543		–

備考　面積は指定面積を掲上したが，個々には実測（経営計画による）と見込の両方がある。

林

2—2

防風林 台帳口座数	防風林 面積	水害防備林 台帳口座数	水害防備林 面積	潮害防備林 台帳口座数	潮害防備林 面積	魚つき林 台帳口座数	魚つき林 面積	航行目標林 台帳口座数	航行目標林 面積	風致林 台帳口座数	風致林 面積
	町		町		町		町		町		町
22	30	6	3	24	116	7	40	8	11	13	220
22	30	6	3	23	116	7	40	8	11	13	220
20	29	6	3	23	98	3	34	8	11	10	219
19	27	2	0	21	97	3	34	7	11	9	218
18	**26**	**2**	**0**	**21**	**97**	**3**	**33**	**5**	**5**	**7**	**214**
	–		–	15	47		–	1	2		–
	–		–		–		–		–	2	7
	–	2	0		–	1	1	3	2		–
	–		–		–		–	1	1	3	33
	–		–		–		–		–		–
17	16		–	6	50	2	32		–	1	10
1	10		–		–		–		–	1	164
	–		–		–		–		–		–
	–		–		–		–		–		–
	–		–		–		–		–		–
	–		–		–		–		–		–
	–		–		–		–		–		–
再掲											
	–	2	0	15	47	1	1	5	5	5	40
	–		–		–		–		–		–
17	16		–	6	50	2	32		–	1	10
1	10		–		–		–		–	1	164
	–		–		–		–		–		–
	–		–		–		–		–		–

2—3 共用林野

調査時点 / 営林署	総数 契約件数	総数 面積	総数 共用者取得見積価格(放牧共用林野を除く) 年度	総数 使用料 内	総数 共用者数	普通共用林野 契約件数	普通共用林野 面積	普通共用林野 共用者取得見積価格 年度	普通共用林野 使用料 内	普通共用林野 共用者数	薪 契約件数
		町	千円	千円	人		町	千円	千円	人	
昭和30年3月31日	13	969	126	70	1,794	5	471	–	–	1,114	1
						(3	209)	86	–	(343)	
〃 31年 〃	85	11,718	1,910	117	7,553	69	10,872	1,280	–	6,414	3
						(3	209)	71	–	(343)	
〃 32年 〃	100	12,538	1,787	26	9,063	79	11,548	1,203	1	6,996	3
						(3	209)	30	–	(343)	
〃 33年 〃	114	14,190	1,623	55	10,344	93	13,200	1,185	–	8,277	3
						(2	75)	79		(142)	
〃 34年 〃	**128**	**15,338**	**2,093**	**58**	**10,341**	**115**	**14,843**	**1,272**	**3**	**8,950**	**2**
						(2	75)	79		(142)	
高萩	47	8,175	1,430	57	3,044	36	7,702	685	3	2,545	2
大子	2	22	–	1	892	–	–	–	–	–	–
水戸	14	1,193	61	–	1,346	14	1,193	56	–	1,346	–
笠間	62	5,819	586	–	4,829	62	5,819	531	–	4,829	–
秩父	3	129	16	–	230	3	129	–	–	230	–

備考　1　二種以上の共用林野の性格を有するものは，おもな方に掲上して他の欄には（　）外書した。

2—4 部分林

調査時点 / 営林署	総数 件数	総数 面積	普通部分林 旧慣部分林 件数	普通部分林 旧慣部分林 面積	普通部分林 一般部分林 件数	普通部分林 一般部分林 面積
		町		町		町
昭和30年4月1日	163	4,288	3	61	73	3,789
〃 31年 〃	172	4,400	3	61	82	3,903
〃 32年 〃	182	4,646	3	61	98	4,202
〃 33年 〃	194	4,674	3	61	111	4,229
〃 34年 〃	**208**	**4,848**	**3**	**61**	**123**	**4,399**
高萩	47	1,472	–	–	34	1,331
大子	16	165	–	–	6	144
水戸	30	1,081	1	49	19	992
笠間	40	504	–	–	20	420
秩父	14	216	–	–	7	186
千葉	38	1,252	2	12	32	1,220
甲府	3	5	–	–	–	–
平塚	2	8	–	–	2	8
天城	1	6	–	–	–	–
静岡	3	98	–	–	3	98
掛川	10	21	–	–	–	–
浜松	4	20	–	–	–	–

林野

2—3
2—4

炭共用林野 面積	共用者取得見積価格 年度	使用料 内	共用者数	簡易共用林野 契約件数	面積	共用者取得見積価格 年度	使用料 内	共用者数	放牧共用林野 契約件数	面積	共用者取得見積価格 年度	使用料 内	共用者数
町	千円	千円	人		町	千円	千円	人		町	千円	千円	人
				(6	605)	11	–	(1,316)					
134	70	70	202	7	364	45	–	478	–	–	–	–	–
				(72	11,081)	404	–	(6,757)					
209	79	79	343	7	365	61	–	475	6	272	馬 417	38	321
				(81	11,748)	380	–	(7,321)			牛 13		
209	56	–	343	7	361	77	–	475	11	420	馬 846	25	1,249
				(92	12,983)	353	–	(8,287)			牛 13		
209	31	–	343	7	361	24	–	475	11	420	馬 846	55	1,249
75	**22**	**–**	**142**	**(102**	**13,886)**	**720**	**–**	**(8,027)**	**11**	**420**	**牛 13 馬 846**	**55**	**1,249**
				(37	7,769)	644	–	(2,649)	9	398	牛 13 馬 540	54	357
–	–	–	–	–	–	–	–	–	2	22	馬 306	1	892
–	–	–	–	(9	694)	5	–	(920)	–	–	–	–	–
–	–	–	–	(53	5,294)	55	–	(4,228)	–	–	–	–	–
–	–	–	–	(3	129)	16	–	(230)	–	–	–	–	–

2　使用料は年度内の調定額である。

林

特殊部分林 学校部分林 件数	学校部分林 面積	記念部分林 紀元二千六百年記念部分林 件数	紀元二千六百年記念部分林 面積	大東亜戦争記念部分林 件数	大東亜戦争記念部分林 面積
	町		町		町
67	325	19	101	1	12
67	323	19	101	1	12
62	273	18	98	1	12
62	280	17	92	1	12
64	**284**	**17**	**92**	**1**	**12**
11	117	1	12	1	12
10	21	–	–	–	–
10	40	–	–	–	–
7	30	13	54	–	–
5	9	2	21	–	–
3	15	1	5	–	–
3	5	–	–	–	–
–	–	–	–	–	–
1	6	–	–	–	–
–	–	–	–	–	–
10	21	–	–	–	–
4	20	–	–	–	–

2—5 自 然 公 園

調査時点		総面積	国立公園				国定公園		都県立自然公園	
			名称	面積			名称	特別地域	名称	面積
営林署	都県			総面積	特別地域	普通地域				
		ha		ha	ha	ha		ha		ha
昭和30年4月1日		25,361	2か所	25,017	15,735	9,282	1か所	344		...
〃 31年 〃		25,121	2か所	24,777	15,495	9,282	1か所	344		...
〃 32年 〃		24,892	2か所	24,548	15,639	8,909	1か所	344		...
〃 33年 〃		48,273	2か所	25,220	16,326	8,894	1か所	344	21か所	22,709
								(580)		
〃 34年 〃		**48,514**	**2か所**	**25,220**	**16,326**	**8,894**	**3か所**	**1,162**	**21か所**	**22,712**
高萩	茨城	4,006		–	–	–		–	北茨城	4,006
大子	〃	2,314		–	–	–		–	奥久慈	2,314
水戸	〃	2,323		–	–	–		–	総数	2,323
									水戸	2
									太田	405
									奥久慈	49
									御前山	1,867
笠間	総数	4,848		–	–	–		–	笠間 総数	4,848
	茨城	4,229		–	–	–		–	茨城 総数	4,229
									筑波	1,928
									御前山	1,328
									笠間	973
	栃木	619		–	–	–		–	益子	619
秩父	埼玉	12,913	秩父多摩	10,051	6,647	3,404		–	総数	2,862
									黒山	312
									長瀞玉淀	147
									比企丘陵	123
									武甲	2,280
								(580)		
千葉	千葉	1,424		–	–	–	総数	818	総数	1,186
								(542)	富津	2
							南房総	780	鹿野山	1,040
								(38)	鋸山	9
							水郷	38	清澄山	89
									銚子	46
東京	東京	2,167	〃	607	607	–	伊豆七島	344	高尾山	1,216
甲府	山梨	279	総数	279	252	27		–		–
			秩父多摩	108	81	27				
			富士箱根伊豆	171	171	–				
平塚	総数	1,711		1,563	1,563	–		–		148
	神奈川	1,579	〃	1,431	1,431	–			奥湯河原	148
	静岡	132	〃	132	132	–				–
天城	〃	1,418	〃	1,418	1,418	–		–		–
河津	〃	763	〃	763	763	–		–		–
沼津	〃	1,771	〃	1,771	1,744	27		–		–
静岡	〃	8,768	〃	8,768	3,332	5,436		–		–
水窪	〃	3		–	–	–		–	天竜	3
浜松	〃	3,806		–	–	–		–	浜名湖	3,806

自 然 公 園

2—5
2—6

営林署	都県	総面積	国立公園 名称	面積 総面積	特別地域	普通地域	都県立自然公園 名称	面積
		ha		ha	ha	ha		ha
名称別再掲								
国立公園		13,129	秩父多摩	10,766	7,335	3,431	奥久慈	2,363
		17,649	富士箱根伊豆	14,454	8,991	5,463	御前山	3,195
国定公園		780	南房総	780	780	–	その他は上記と同じにつき省略	
		38	水郷	38	38	–		
		344	伊豆七島	344	344	–		
都県別再掲								
茨城		12,872		–	–	–		12,872
静岡		16,658		12,852	7,389	5,463		3,806
その他は上記と同じにつき省略								

備考 1 本表は要存置面積のみを掲上してある。
2 管内の都県立自然公園については，現在特別地域・普通地域の区分はない。また昭.34. 4. 1.現在では，自然公園法に基づく自然公園は東京・埼玉両県に属するもののみで，他はすべて都県条令によっているが，それらも自然公園法に基づいて再発足するよう目下手続中である。
3 国定公園欄の（ ）は県立自然公園と重複する面積であって内書である。自然公園法の規定では重複することはあり得ないのであるが，自然公園法による県条令が施行されれば重複している部分の県立公園は失効になる。
4 国立公園の秩父多摩は昭. 25. 7. 10. 指定，30. 3. 30. 地域改定。富士箱根伊豆は昭. 11. 2. 1. 指定，13. 2. 7. および 30. 3. 15. 地域改定。伊豆七島国定公園は昭. 30. 4. 1. 指定。南房総国定公園は昭. 33. 8. 1. 指定。水郷国定公園は，昭.34. 3. 3. 指定。
5 都県立自然公園の箇所数のうち，北茨城は前橋局，天竜は長野および名古屋局と重複している。

2—6 史跡・名勝・天然記念物

調査時点		総数		史跡		名勝		天然記念物	
営林署		箇所数	面積	箇所数	面積	箇所数	面積	箇所数	面積
			町		町		町		町
昭和30年4月1日		2	3,480.62	–	–	1	3,480.32	1	0.30
〃 31年 〃		2	3,480.62	–	–	1	3,480.32	1	0.30
〃 32年 〃		4	3,884.50	1	43.58	1	3,404.81	2	436.11
〃 33年 〃		4	3,861.17	1	43.58	1	3,381.48	2	436.11
〃 34年 〃		**4**	**3,861.17**	**1**	**43.58**	**1**	**3,381.48**	**2**	**436.11**
笠間		1	0.30	–	–	–	–	1	0.30
千葉		1	435.81	–	–	–	–	1	435.81
東京		1	43.58	1	43.58	–	–	–	–
甲府		(1)	19.20	–	–	(1)	19.20	–	–
沼津		(1)	1,509.61	–	–	(1)	1,509.61	–	–
静岡		1	1,852.67	–	–	1	1,852.67	–	–

備考 1 史跡の東京署所在は「八王子城跡」で，八王子市大字下恩方ほか1所在(東京事業区6～8林班) 昭. 31. 11. 26. 文化財保護委員会告示第69号指定。
2 名勝の甲府・沼津・静岡各署所在は「富士山」で，昭. 27. 11. 22. 文化財保護委員会告示第21号により指定された特別名勝である。
3 天然記念物の笠間署所在は「片庭姫春蟬発生地」，茨城県笠間市大字片庭字仏頂山2,846（笠間事業区42る），昭. 9. 12. 28. 文部省告示第312号指定。千葉署所在は「高宕山のサル生息地」，千葉県君津郡峰上村（千葉事業区108～112林班），昭. 31. 12. 28. 文化財保護委員会告示第75号指定。
4 面積は経営計画によった。ただし，八王子城跡は当局調査面積である。

2—7 国有地の貸付と使用

調査時点		料金（年度内調定額）	面積					
営林局署	都県		総面積	農耕用地	樹木植栽地	鉱業用地	電気事業用地	電線敷
		円	町	町	町	町	町	町
昭和30年3月31日		2,751,489	2,634.18	654.44	70.14	106.02	79.55	25.94
〃 31年 〃		3,472,576	1,558.98	599.73	73.82	95.80	74.13	68.73
〃 32年 〃		4,863,585	1,565.62	555.81	71.07	125.14	81.71	97.63
〃 33年 〃		7,104,730	1,790.26	737.80	59.96	129.98	82.55	101.31
〃 34年 〃		**9,173,415**	**1,440.16**	**442.68**	**48.81**	**125.97**	**59.59**	**110.26**
本局	東京	313,752	2.09	1.19	–	–	–	0.22
高萩	茨城	2,687,169	401.96	79.41	1.20	80.14	2.09	15.23
大子	〃	498,382	304.74	87.61	0.16	3.55	0.23	0.14
水戸	〃	1,333,094	144.20	68.77	1.46	26.54	–	5.38
笠間	総数	400,904	68.02	37.15	4.73	6.09	1.07	0.96
	茨城	360,282	60.34	31.20	4.73	6.09	1.07	0.96
	栃木	40,622	7.68	5.95	–	–	–	–
秩父	埼玉	19,328	3.98	0.33	–	1.57	0.26	0.07
千葉	千葉	273,793	79.28	50.34	2.96	–	–	0.04
東京	総数	922,701	26.09	0.25	–	–	–	4.28
	東京	917,394	21.49	0.25	–	–	–	0.07
	神奈川	5,307	4.60	–	–	–	–	4.21
甲府	山梨	59,963	21.25	12.34	–	–	–	5.72
平塚	総数	753,288	75.68	13.15	1.24	–	0.49	17.29
	神奈川	706,496	68.00	9.52	–	–	0.49	15.64
	静岡	46,792	7.68	3.63	1.24	–	–	1.65
天城	〃	81,964	21.79	9.19	–	8.08	1.98	0.08
河津	〃	358,984	16.83	16.07	–	–	–	0.01
沼津	〃	83,463	47.05	2.33	5.43	–	–	16.78
静岡	〃	52,083	62.39	–	29.58	–	0.00	23.30
掛川	〃	74,602	14.67	11.26	0.10	–	0.02	0.00
千頭	〃	133,317	72.17	9.14	–	–	53.30	6.30
気田	〃	64,653	12.57	1.72	–	–	0.15	0.84
水窪	〃	6,796	11.79	1.22	–	–	–	9.99
浜松	〃	1,055,179	53.61	41.21	1.95	–	–	3.63
都県別								
	茨城	4,878,927	911.24	266.99	7.55	116.32	3.39	21.71
	栃木・埼玉・千葉・山梨				それぞれ上記に同じ			0.05
	東京	1,231,146	23.58	1.44	–	–	–	25.63
	神奈川	711,803	72.60	9.52	–	–	0.49	0.79
	静岡	1,957,833	320.55	95.77	38.30	8.08	55.45	44.06

積							
温鉱泉用地	道路および水路敷	学校用地	建物敷	採草地	放牧地	その他	
町	町	町	町	町	町	町	
1.21	81.53	11.74	60.93	504.46	983.58	54.64	
0.08	67.42	9.28	69.81	452.22	10.55	37.41	
0.06	80.15	10.00	44.48	439.19	10.55	49.83	
0.18	93.82	9.30	64.42	432.96	10.55	67.43	
1.67	**96.30**	**7.33**	**78.29**	**403.40**	**10.55**	**55.31**	
–	0.00	–	0.66	–	–	0.02	
–	14.76	0.06	11.12	190.41	–	7.54	
0.05	0.13	–	0.96	210.08	–	1.83	
–	5.94	–	31.16	–	–	4.95	
–	4.99	0.73	0.97	2.77	–	8.56	
–	4.80	0.73	0.82	2.77	–	7.17	
–	0.19	–	0.15	–	–	1.39	
–	0.20	–	0.61	–	–	0.94	
–	15.29	2.60	2.48	–	–	5.57	
–	2.47	–	0.80	–	10.55	7.74	
–	2.12	–	0.80	–	10.55	7.70	
–	0.35	–	–	–	–	0.04	
0.02	2.70	–	–	–	–	0.47	
1.57	12.21	1.87	25.17	–	–	2.69	
1.57	11.73	1.87	24.74	–	–	2.44	
–	0.48	–	0.43	–	–	0.25	
–	1.67	–	0.16	–	–	0.63	
–	0.69	–	0.02	–	–	0.04	
–	20.00	–	1.75	–	–	0.76	
–	6.90	–	0.69	–	–	1.92	
–	1.84	–	0.91	0.14	–	0.40	
0.03	0.11	–	0.28	–	–	3.01	
–	0.01	1.91	0.13	–	–	7.81	
–	–	0.16	0.40	–	–	0.02	
–	6.39	–	0.02	–	–	0.41	
再掲							
0.05	25.63	0.79	44.06	403.26	–	21.49	
–	2.12	–	1.46	–	10.55	7.72	
1.57	12.08	1.87	24.74	–	–	2.48	
0.03	38.09	2.07	4.79	0.14	–	15.25	

備考 1 料金は歳入科目の土地貸付料と牛馬放牧料（共用林野に属するものを除く）との年度内調定額の合算である。

2 面積欄には面積で貸付したもののみを掲上し，リットル，m，本等の単位の数量は省略した。

3 電気事業用地には電気事業用の水路敷を含む。

4 電線敷は通信電柱，電話線敷のほか，送電線および同電柱敷を含む。

2—8 国有資産等所在市町村に対する交付金

年度 / 営林局署	都県	交付市町村数	交付金総額	国有林野 交付した面積	国有林野 交付金額	その他の貸付資産 交付金額
			千円	町	千円	千円
昭和29年度		167	16,606	163,347	16,606	
〃 30 〃		131	16,225	162,145	16,225	
〃 31 〃		151	15,315	166,565	15,177	138
〃 32 〃		145	15,242	169,188	15,085	157
〃 **33** 〃		**141**	**16,041**	**168,276**	**14,972**	**1,069**
本局	東京	6	403	−	−	403
高萩	茨城	4	1,830	19,486	1,788	42
大子	〃	3	872	11,153	840	32
水戸	〃	21	1,162	9,221	1,111	51
笠間	総数	20	1,135	9,499	1,115	20
	茨城	18	957	8,077	937	20
	栃木	2	178	1,422	178	−
秩父	埼玉	8	801	12,887	776	25
千葉	千葉	24	1,049	7,661	1,035	14
東京	総数	14	704	3,025	603	101
	東京	11	541	2,196	440	101
	神奈川	3	163	829	163	−
甲府	山梨	4	583	3,445	565	18
平塚	総数	6	700	9,168	661	39
	神奈川	5	386	7,995	347	39
	静岡	1	314	1,173	314	−
天城	〃	2	1,073	7,787	1,061	12
河津	〃	4	878	7,700	853	25
沼津	〃	6	587	6,156	552	35
静岡	〃	4	759	9,601	657	102
掛川	〃	5	514	2,601	501	13
千頭	〃	1	1,261	26,757	1,230	31
気田	〃	1	548	10,521	507	41
水窪	〃	3	496	7,078	455	41
浜松	〃	5	686	4,530	662	24
都県別再掲						
	茨城	46	4,821	47,937	4,676	145
	栃木・埼玉・千葉・山梨			それぞれ上記に同じ		
	東京	17	944	2,196	440	504
	神奈川	8	549	8,824	510	39
	静岡	32	7,116	83,904	6,792	324

備考 1 「交付市町村数」は交付金交付当時の数であり，2署にまたがる市町村はおもな方に掲上した。ただし，その他の各欄については，それぞれの営林署に該当する分を振り分けて掲上した。
2 交付金の交付は全部営林局の直接支出である。
3 この表は当年度に交付した交付金についての事項を表示したもので，前々年度末現在の国有資産に対して交付したものである。
4 「その他の貸付資産」の大部分は公務員宿舎と事業用宿舎に対するものである。

3 国有林野の地籍異動

解　説

3—1 国有林野の地籍異動

1 地籍の異動には国有林野についての本表のほか，本統計書には記載を省略したが敷地・宅地・田・畑および雑種地の分がある。

2 行政財産の「用途廃止」の数量と，普通財産の「行政財産より組替」の数量とが一致しないのは，前者では用途廃止の結果国有林野でなくなったもの（33年度においては雑種地）があり，後者では国有林野以外の行政財産である敷地から受けたものがあるからである。

3 所管換とは，各省各庁の間で所管を移すことをいう。

4 所属替とは，東京営林局と，東京営林局以外の農林省内他部局との間で所管を移すことをいい，33年度の場合は農地事務局へ引継いだものである。

5 種目変更とは，要存置の場合は森林・原野・森林附属地間の異動をいう。

6 行政財産減の「用途廃止」は，普通財産増の「行政財産より組替」に対応するもので，要存置としての用途を廃止し，かつ大蔵省へ引継がなかったものをいう。（当局では実際には大蔵省へ引継いだ事例はない。）

3—2 林野整備

1 国有林野整備臨時措置法とは，国有林野が孤立した小団地のとき，搬出系統の関係で現に孤立した施業を行なっている小面積のもの，民有林野との境界が入り組んでいるため経営に支障があるもの，および所在する地方の住民に対し自家用の薪炭原木を供給する慣行のため現に特別な施業をしているもので，国が経営することを必要としないものを売り払い，または交換することができることになっていたものである。

2 本表は連年比較29年度までは，国有林野整備臨時措置法（昭. 26. 法律第27号，有効期限昭. 26. 6. 23.～昭. 30. 3. 31.）に基づく国有林野の整備，30年度以降は同法の後整理としての林野整備費による買入と町村合併促進法第17条および新市町村建設促進法第25条による売払とを表わしたものである。

3 町村合併促進法第17条および新市町村建設促進法第25条による売払とは，ともに，国は町村合併促進法による合併新町村の建設計画による基本財産の造成上，必要があると認められる場合は，町村合併後5か年間にかぎり合併町村の区域の国有林野で，国土保安上ならびに国有林野経営上必要なものを除き，国有林野整備臨時措置法の例により売り払い，または交換することができることになっているので，これによる売払を表示したものである。

3—3 保安林整備

1 民有保安林の買入とは，保安林整備臨時措置法で定められた保安林整備計画により国土の保全に資するため，保安林として指定された森林を国が買上げるものをいう。

2 表題を規定による「民有保安林の買入」としなかったのは，民有保安林の買入のほか，建設省よりの所管換を含めたためである。

3—1 国有林野の地籍異動

3—1

	調査時点 / 営林署	国有林野総面積 年度末現在	増 総面積	増 購入	増 所管換	増 所属替	増 誤謬訂正	増 種目変更	増 交換	増 その他
		町	町	町	町	町	町	町	町	町
行政財産	昭和30年3月31日	172,569.7904	4,379.43	1,573.32	0.04	16.91	2,715.10	70.84	3.22	–
	〃 31年 〃	175,509.8229	3,099.80	3,085.68	–	–	13.82	0.30	–	–
	〃 32年 〃	174,584.9113	78.09	0.81	–	–	76.02	–	1.02	0.24
	〃 33年 〃	174,018.6308	174.17	99.26	–	–	7.57	50.74	–	16.60
	〃 34年 〃	**173,381.0205**	**32.56**	**3.73**	–	–	**25.39**	–	–	**3.44**
普通財産	高萩	19,694.9024	3.44	–	–	–	–	–	–	3.44
	大子	11,228.9310	0.59	0.33	–	–	0.26	–	–	–
	水戸	9,391.5604	–	–	–	–	–	–	–	–
	笠間	9,609.3104	–	–	–	–	–	–	–	–
	秩父	13,051.1117	0.11	0.11	–	–	–	–	–	–
	千葉	8,290.2909	–	–	–	–	–	–	–	–
	東京	3,005.7327	–	–	–	–	–	–	–	–
	甲府	3,484.2122	1.49	1.49	–	–	–	–	–	–
	平塚	9,040.7611	–	–	–	–	–	–	–	–
	天城	7,821.9216	–	–	–	–	–	–	–	–
	河津	7,701.2417	–	–	–	–	–	–	–	–
	沼津	8,203.8822	1.80	1.80	–	–	–	–	–	–
	静岡	11,767.4001	–	–	–	–	–	–	–	–
	掛川	2,630.3228	–	–	–	–	–	–	–	–
	千頭	26,792.4120	25.13	–	–	–	25.13	–	–	0.00
	気田	10,540.3927	–	–	–	–	–	–	–	–
	水窪	7,001.6117	–	–	–	–	–	–	–	–
	浜松	4,124.9529	–	–	–	–	–	–	–	–
	*小笠原	7,391.1321	–	–	–	–	–	–	–	–

備考　1　当年度の「その他」は増減とも実測の結果による。

	調査時点 / 営林署	国有林野総面積 年度末現在	増 総面積	増 誤謬訂正	増 行政財産より組替	増 その他
		町	町	町	町	町
普通財産	昭和30年3月31日	167.9700	825.52	58.05	752.96	14.51
	〃 31年 〃	169.5123	153.48	23.42	124.24	5.82
	〃 32年 〃	344.3004	924.08	–	922.53	1.55
	〃 33年 〃	436.3824	686.31	–	671.04	15.27
	〃 34年 〃	**208.1207**	**552.39**	–	**552.25**	**0.14**
	高萩	55.0303	71.32	–	71.32	–
	大子	15.1904	–	–	–	–
	水戸	25.4302	95.09	–	95.09	–
	笠間	5.2826	3.47	–	3.47	–
	千葉	2.2324	0.01	–	–	0.01
	東京	81.4300	49.39	–	49.39	–
	平塚	1.4626	123.66	–	123.66	–
	沼津	–	28.77	–	28.77	–
	千頭	–	–	–	–	–
	浜松	22.0412	180.68	–	180.55	0.13

備考　当年度の「その他」は増減とも実測の結果による。

の地籍異動

3—1

減 総面積	減 所管換	減 所属替	減 誤謬訂正	減 交換	減 種目変更	減 用途廃止	減 その他	差引増(減)
町	町	町	町	町	町	町	町	町
4,541.02	–	95.64	3,611.84	3.22	78.07	752.25	0.00	(161.59)
159.78	4.96	0.65	29.03	–	0.30	124.54	0.30	2,940.02
1,003.02	–	78.40	0.65	0.51	–	923.19	0.27	(924.93)
740.47	–	13.22	0.06	–	52.27	674.92	0.00	(566.30)
670.14	–	**107.72**	**0.08**	–	**5.23**	**553.53**	**3.58**	**(637.58)**
128.93	–	53.84	–	–	0.33	71.32	3.44	(125.49)
0.08	–	–	0.08	–	–	–	–	0.51
117.66	–	19.38	–	–	3.19	95.09	–	(117.66)
37.98	–	34.50	–	–	–	3.47	0.01	(37.98)
–	–	–	–	–	–	–	–	0.11
–	–	–	–	–	–	–	–	–
51.10	–	–	–	–	1.71	49.39	–	(51.10)
–	–	–	–	–	–	–	–	1.49
123.66	–	–	–	–	–	123.66	–	(123.66)
–	–	–	–	–	–	–	–	–
–	–	–	–	–	–	–	–	–
28.77	–	–	–	–	–	28.77	–	(26.97)
–	–	–	–	–	–	–	–	–
–	–	–	–	–	–	–	–	–
1.12	–	–	–	–	–	1.12	–	24.01
–	–	–	–	–	–	–	–	–
0.16	–	–	–	–	–	0.16	–	(0.16)
180.68	–	–	–	–	–	180.55	0.13	(180.68)
–	–	–	–	–	–	–	–	–

2　*印小笠原は現在経営はしていないが，当局の行政財産として取扱われている特別な土地なので掲上したが，年度総数には算入してない。

減 総面積	減 売払	減 所属替	減 誤謬訂正	減 譲与	減 その他	差引増(減)
町	町	町	町	町	町	町
780.00	772.11	–	7.74	–	0.15	45.52
151.92	144.21	2.18	–	–	5.53	1.56
749.28	748.58	–	–	0.35	0.35	174.80
594.23	592.85	–	–	–	1.38	92.08
780.68	**549.34**	**230.88**	**0.40**	–	**0.06**	**(228.29)**
65.26	65.26	–	–	–	–	6.06
–	–	–	–	–	–	–
95.09	95.09	–	–	–	–	–
2.75	–	2.69	–	–	0.06	0.72
0.12	0.12	–	–	–	–	(0.11)
49.39	49.39	–	–	–	–	–
123.66	123.66	–	–	–	–	–
28.77	28.77	–	–	–	–	–
6.90	6.50	–	0.40	–	–	(6.90)
408.74	180.55	228.19	–	–	–	(228.06)

3—2 林野整備

年度 営林署	年度 都県	売払 件数	売払 面積	売払 材積 総数	売払 材積 用材	売払 材積 薪炭材	売払 価額	交換 件数	交換 国有林野に取得 面積	交換 国有林野に取得 材積 総数	交換 国有林野に取得 材積 用材	交換 国有林野に取得 材積 薪炭材	交換 国有林野に取得 価額	交換 国有林野からの処分 面積	交換 国有林野からの処分 材積 総数	交換 国有林野からの処分 材積 用材	交換 国有林野からの処分 材積 薪炭材	交換 国有林野からの処分 価額	買入 件数	買入 面積	買入 材積 総数	買入 材積 用材	買入 材積 薪炭材	買入 価額	面積増(減)
			町	石	石	石	千円		町	石	石	石	千円	町	石	石	石	千円		町	石	石	石	千円	町
昭和29年度		39	(456) 755	竹 113束 262,821	竹 113束 211,683	51,138	239,761	2	(3) 3	1,430	1,267	163	1,600	(3) 3	2,138	1,259	879	2,400	–	–	–	–	–	–	(755)
〃 30	〃	⦅3	(85) 124	46,481	27,196	19,285	33,150⦆	–	–	–	–	–	–	–	–	–	–	–	2	(6) 6	竹 33束 330	竹 33束 165	165	312	(118)
〃 31	〃	⦅11	(678) 716	竹 29束 222,895	竹 29束 189,305	33,590	227,650⦆	–	–	–	–	–	–	–	–	–	–	–	–	–	–	–	–	–	(716)
〃 32	〃	⦅8	(494) 556	245,749	216,406	29,343	303,393⦆	–	–	–	–	–	–	–	–	–	–	–	–	–	–	–	–	–	(556)
〃 33	**〃**	**⦅8**	**(389) 542**	**306,506**	**288,806**	**17,700**	**396,150⦆**	–	–	–	–	–	–	–	–	–	–	–	–	–	–	–	–	–	**(528)**
高萩茨城		⦅1	(65) 65	20,675	19,978	697	20,500⦆	–	–	–	–	–	–	–	–	–	–	–	–	–	–	–	–	–	(65)
水戸	〃	⦅2	(95) 95	89,855	86,406	3,449	133,800⦆	–	–	–	–	–	–	–	–	–	–	–	–	–	–	–	–	–	(95)
東京東京		⦅1	(49) 49	35,395	34,591	804	58,500⦆	–	–	–	–	–	–	–	–	–	–	–	–	–	–	–	–	–	(49)
平塚静岡		⦅1	124	40,203	38,546	1,657	52,900⦆	–	–	–	–	–	–	–	–	–	–	–	–	–	–	–	–	–	(124)
沼津	〃	⦅1	29	29,997	29,440	557	43,900⦆	–	–	–	–	–	–	–	–	–	–	–	–	–	–	–	–	–	(29)
浜松	〃	⦅2	(180) 180	90,381	79,845	10,536	86,550⦆	–	–	–	–	–	–	–	–	–	–	–	–	–	–	–	–	–	(166)

都県別再掲

茨城		⦅3	(160) 160	110,530	106,384	4,146	154,300⦆	–	–	–	–	–	–	–	–	–	–	–	–	–	–	–	–	–	(160)
東京		⦅1	(49) 49	35,395	34,591	804	58,500⦆	–	–	–	–	–	–	–	–	–	–	–	–	–	–	–	–	–	(49)
静岡		⦅4	(180) 333	160,581	147,831	12,750	183,350⦆	–	–	–	–	–	–	–	–	–	–	–	–	–	–	–	–	–	(319)

備考 1 ⦅ ⦆ は，町村合併促進法第17条および新市町村建設促進法第25条による売払であることを表わす。

2 面積は契約の際の実測面積であり，( ) は授受完了の分であって内書である。

3 幼令林で面積または本数をもって処理したものは，材積欄には記載を省略した。

3—3 保安林の整備

年度	件数	実測面積	材積 総数	材積 用材	材積 薪炭材	価額
		町	石 120千本	石 …	石 …	千円
昭和29年度	2	1,572.63	500,992	159,903	341,089	47,000
〃 30 〃	3	3,078.16	108千本 1,098,292	108千本 524,525	573,767	107,000
〃 31 〃	−	−	−	−	−	−
〃 32 〃	2	108.95	2千本 18,863	2千本 3,761	15,102	2,509

備考　1　本表は保安林整備臨時措置法（昭. 29. 法律第84号，有効期限昭. 29. 5. 1.～昭. 38. 4. 30.に基づく民有保安林の買入れならびにこれに附随する建設省よりの有償所管換（54ページ3—1号表では「公共物より編入」として増の「その他」に集計）による保安林の取得状況を表わしたものである。

2　材積欄の本数は，適正伐期令未満の林木である。

4₁ 国有林経営の基本的事項

解　説

各表共通

1　経営計画区

生産力を飛躍的に向上させるための各種の施策を有機的に関連させ，総合的で弾力性に富んだ施業を遂行するため，いくつかの事業区を総括して新たに設けられたものであって，保続の単位である。

2　事業区

1経営計画区内の要存置国有林野の配置状況，地方経済事情等を考慮し，その区域内の要存置国有林野を，独立して経営するのに適当ないくつかの区域に分けて設けられたもので区域的には旧経営区に相当する。

各表については事業区別の表示を省いたが，静岡署を富士事業区と読み替えるほかは，営林署名がそのまま事業区名である。

3　林地の地種区分

ア　第1種林地とは，いわゆる公益林の意であって法令等により国土の保全・風致の維持その他間接の効用のため経営上制限を受ける林地をいう。この中には不採算林だけでなく，若干の採算林も含まれている。

当局の場合は，保安林・国立公園特別地域・史跡名勝天然記念物指定地・試験地・保護林・母樹林・砂防植栽地・保護樹帯・更新困難地・風衝地・風致林・防風林・同各種見込地・準各種名称地の別がある。

イ　第2種林地とは，第1種林地および第3種林地以外の林地をいい，収益性の確保を主体として経営される経済林である。

ウ　第3種林地とは，地元住民の福祉のため，経営上特別な施業を要する林地のことであり，社会性確保を主体として経営される林地である。

当局の場合は，部分林・薪炭共用林野・放牧共用林野・薪炭林（第2種林地に属する薪炭林を除く）・採草地および同各種見込地・同各種解除見込地の別がある。

4　無立木地

無立木地とは立木度2以下の林地をいう。

4₁—5　施業の仕組

1　施業団

1経営計画区内において，林地の地種区分ごとに，樹種・作業種・伐期令・施業方法について同じような取扱いをする林分を合わせて設けるもので，当局の現行経営計画区においては第2種林地だけに設けられている。第3種林地の本表上の区分は作業林であって，施業団ではない。

2　伐期令

林木の収穫量が最大（間伐収穫材積を含めた総収穫材積の年平均が最大の意）となる時期を基準とし（第1種林地については伐採制限の範囲を考慮する），経済性を考慮して定めたものである。

3　改良期間

施業団ごとに設けられるもので，たとえば天然生林を人工林にきりかえるに要する期間であって，この場合は将来人工林になれば自然に消滅するものである。改良期間が終了しても収穫量が少しでも下がらないことを前提として有機的に定められている。

4　標準伐採量

保続表の当初5年間の収穫量の合計をこえない範囲で定められるものである。

5　標準更新面積

保続表の当初5年間の更新面積であって，前期経営計画の期間から繰り越された更新の対象となる無立木地の面積と，標準伐採量に見合う伐採面積のうち本計画期間において更新を必要とする面積との合計である。

4₁—6　経営計画編成未済地

この表は，行政財産である国有林野（森林と森林附属地——当局には行政財産の原野はない）と敷地との合計のうち，経営計画面積に含まれていないものを掲上した。ただし，営林局直轄地は，経営計画編成の対象地とならないので含まれていない。

4_1—1 地　種・林　種・

調査時点			総面積	地種	林				
					立木				
					総数	人工林			
経営計画区	営林署	都県				総数	針葉樹林	針広混交林	広葉樹林
			ha		ha	ha	ha	ha	ha
昭和30年4月1日			176,799		157,558	74,064	…	…	…
〃 31年 〃			178,718		160,511	74,829	…	…	…
〃 32年 〃			177,522		160,103	76,235	…	…	…
〃 33年 〃			172,976		159,710	79,292	…	…	…
〃 34年 〃			**172,561**	**総数**	**158,642**	**78,712**	**73,318**	**4,556**	**838**
				第1種	**30,175**	**3,945**	**3,476**	**456**	**13**
				第2種	**121,129**	**71,194**	**66,863**	**3,920**	**411**
				第3種	**7,338**	**3,573**	**2,979**	**180**	**414**
茨城総数			49,474	総数	44,755	28,948	26,983	1,311	654
				第1種	1,129	243	159	83	1
				第2種	37,677	26,359	24,986	1,116	257
				第3種	5,949	2,346	1,838	112	396
	高萩茨城		19,540	総数	17,603	9,871	8,666	942	263
				第1種	348	45	43	2	–
				第2種	14,281	8,630	7,618	893	119
				第3種	2,974	1,196	1,005	47	144
	大子 〃		11,136	総数	10,144	6,921	6,704	94	123
				第1種	276	36	36	–	–
				第2種	8,978	6,748	6,555	94	99
				第3種	890	137	113	–	24
	水戸 〃		9,267	総数	7,891	6,341	6,216	102	23
				第1種	140	103	23	79	1
				第2種	6,987	5,784	5,757	20	7
				第3種	764	454	436	3	15
	笠間総数		9,531	総数	9,117	5,815	5,397	173	245
				第1種	365	59	57	2	–
				第2種	7,431	5,197	5,056	109	32
				第3種	1,321	559	284	62	213
		茨城	8,094	総数	7,730	5,267	4,856	173	238
				第1種	363	59	57	2	–
				第2種	6,199	4,679	4,539	109	31
				第3種	1,168	529	260	62	207
		栃木	1,437	総数	1,387	548	541	–	7
				第1種	2	–	–	–	–
				第2種	1,232	518	517	–	1
				第3種	153	30	24	–	6
埼玉秩父埼玉			12,947	総数	12,426	1,699	1,443	242	14
				第1種	7,013	43	37	6	0
				第2種	5,199	1,443	1,225	206	12
				第3種	214	213	181	30	2
千葉千葉千葉			8,297	総数	7,479	4,286	4,053	158	75
				第1種	233	127	120	5	2
				第2種	6,143	3,217	3,042	118	57
				第3種	1,103	942	891	35	16

林相別面積 1

4_1—1

地								
天然生林				竹林	無立木地			除地
総数	針葉樹林	針広混交林	広葉樹林		総数	伐採跡地	未立木地	
ha	ha	ha	ha	ha	ha	ha	ha	ha
83,494	…	…	…	…	6,985	5,930	1,055	12,256
85,682	…	…	…	…	6,013	5,119	894	12,194
83,868	…	…	…	…	5,792	5,085	707	11,627
80,418	…	…	…	…	4,012	3,244	768	9,254
79,930	**18,872**	**27,622**	**33,420**	**16**	**4,012**	**3,493**	**519**	**9,907**
26,230	**7,011**	**8,629**	**10,588**	**2**	**451**	**118**	**333**	
49,935	**11,664**	**18,545**	**19,712**	**14**	**2,893**	**2,797**	**96**	
3,765	**197**	**448**	**3,120**	**–**	**668**	**578**	**90**	
15,807	3,050	2,347	10,401	9	1,876	1,762	114	2,843
886	224	190	470	2	39	–	39	
11,318	2,642	1,729	6,940	7	1,265	1,244	21	
3,603	184	428	2,991	–	572	518	54	
7,732	478	1,121	6,133	–	1,086	990	96	851
303	60	50	193	–	39	–	39	
5,651	405	910	4,336	–	645	634	11	
1,778	13	161	1,604	–	402	356	46	
3,223	173	321	2,724	5	321	310	11	671
240	2	38	200	–	–	–	–	
2,230	170	228	1,827	5	257	253	4	
753	1	55	697	–	64	57	7	
1,550	620	270	658	2	255	249	6	1,121
37	25	1	11	–	–	–	–	
1,203	591	246	364	2	169	164	5	
310	4	23	283	–	86	85	1	
3,302	1,779	635	886	2	214	213	1	200
306	137	101	66	2	–	–	–	
2,234	1,476	345	413	–	194	193	1	
762	166	189	407	–	20	20	–	
2,463	1,266	397	798	2	185	184	1	179
304	135	101	66	2	–	–	–	
1,520	1,031	139	350	–	166	165	1	
639	100	157	382	–	19	19	–	
839	513	238	88	–	29	29	–	21
2	2	–	–	–	–	–	–	
714	445	206	63	–	28	28	–	
123	66	32	25	–	1	1	–	
10,727	5,098	3,590	2,039	0	331	330	1	190
6,970	3,312	2,333	1,325	–	10	9	1	
3,756	1,785	1,257	714	0	321	321	–	
1	1	0	0	–	–	–	–	
3,193	235	394	2,559	5	210	180	30	608
106	8	13	85	–	–	–	–	
2,926	215	361	2,345	5	121	120	1	
161	12	20	129	–	89	60	29	

地種・林種・林相別面積 2

4₁—1

経営計画区	営林署	都県	総面積	地種	林										除地
					立木地								無立木地		
					総数	人工林			天然生林			竹林	総数	伐採跡地	未立木地
						総数	針葉樹林	針広混交林	広葉樹林	総数	針葉樹林	針広混交林	広葉樹林				
			ha		ha	ha	ha	ha	ha	ha	ha	ha	ha	ha	ha	ha	ha
東京	東京	総数	2,846	総数	2,613	1,665	1,606	52	7	948	496	286	164	2	25	12	13	208
				第1種	882	35	34	1	0	847	444	256	147	–	6	–	6	
				第2種	1,731	1,630	1,572	51	7	101	52	30	17	2	12	12	–	
				第3種	–	–	–	–	–	–	–	–	–	–	7	–	7	
		東京	2,032	総数	1,883	969	940	22	7	914	475	276	161	2	25	12	13	124
				第1種	863	32	31	1	0	831	434	251	146	–	6	–	6	
				第2種	1,020	937	909	21	7	83	41	25	15	2	12	12	–	
				第3種	–	–	–	–	–	–	–	–	–	–	7	–	7	
		神奈川	814	総数	730	696	666	30	–	34	21	10	3	–	–	–	–	84
				第1種	19	3	3	–	–	16	10	5	1	–	–	–	–	
				第2種	711	693	663	30	–	18	11	5	2	–	–	–	–	
山梨	甲府	山梨	3,478	総数	3,230	2,456	2,377	69	10	774	302	221	251	–	88	88	–	160
				第1種	281	4	4	–	–	277	232	2	43	–	–	–	–	
				第2種	2,944	2,447	2,368	69	10	497	70	219	208	–	88	88	–	
				第3種	5	5	5	–	–	–	–	–	–	–	–	–	–	
神奈川	平塚	総数	9,098	総数	8,375	4,205	3,253	918	34	4,170	30	922	3,218	–	256	61	195	467
				第1種	3,774	893	647	240	6	2,881	21	627	2,233	–	197	7	190	
				第2種	4,593	3,304	2,598	678	28	1,289	9	295	985	–	59	54	5	
				第3種	8	8	8	0	0	–	–	–	–	–	–	–	–	
		神奈川	7,931	総数	7,341	3,215	2,310	884	21	4,126	30	878	3,218	–	194	52	142	396
				第1種	3,732	869	624	239	6	2,863	21	609	2,233	–	147	7	140	
				第2種	3,609	2,346	1,686	645	15	1,263	9	269	985	–	47	45	2	
		静岡	1,167	総数	1,034	990	943	34	13	44	–	44	–	–	62	9	53	71
				第1種	42	24	23	1	0	18	–	18	–	–	50	–	50	
				第2種	984	958	912	33	13	26	–	26	–	–	12	9	3	
				第3種	8	8	8	0	0	–	–	–	–	–	–	–	–	
静岡東部	総数		34,983	総数	31,130	20,192	19,320	837	35	10,938	1,499	2,621	6,818	–	574	415	159	3,279
				第1種	9,736	1,603	1,523	78	2	8,133	1,107	1,911	5,115	–	195	99	96	
				第2種	21,359	18,554	17,764	757	33	2,805	392	710	1,703	–	379	316	63	
				第3種	35	35	33	2	0	–	–	–	–	–	–	–	–	
	天城	〃	7,756	総数	7,498	6,258	6,150	99	9	1,240	5	112	1,123	–	85	55	30	173
				第1種	1,288	139	137	2	0	1,149	5	104	1,040	–	26	–	26	
				第2種	6,205	6,114	6,008	97	9	91	0	8	83	–	59	55	4	
				第3種	5	5	5	0	0	–	–	–	–	–	–	–	–	
	河津	〃	7,638	総数	7,407	6,162	5,756	398	8	1,245	41	184	1,020	–	68	31	37	163
				第1種	1,399	290	271	19	0	1,109	36	164	909	–	25	–	25	
				第2種	6,008	5,872	5,485	379	8	136	5	20	111	–	43	31	12	
	沼津	〃	8,165	総数	5,912	3,367	3,311	46	10	2,545	154	564	1,827	–	124	93	31	2,129
				第1種	1,834	417	410	6	1	1,417	86	314	1,017	–	17	15	2	
				第2種	4,078	2,950	2,901	40	9	1,128	68	250	810	–	107	78	29	
	静岡	〃	11,424	総数	10,313	4,405	4,103	294	8	5,908	1,299	1,761	2,848	–	297	236	61	814
				第1種	5,215	757	705	51	1	4,458	980	1,329	2,149	–	127	84	43	
				第2種	5,068	3,618	3,370	241	7	1,450	319	432	699	–	170	152	18	
				第3種	30	30	28	2	0	–	–	–	–	–	–	–	–	

地種・林種・林相別面積 3

4₁—1

経営計画区	営林署	都県	総面積	地種	林地 立木 総数	人工林 総数	人工林 針葉樹林	人工林 針広混交林	人工林 広葉樹林	天然生林 総数	天然生林 針葉樹林	天然生林 針広混交林	天然生林 広葉樹林	竹林	無立木地 総数	無立木地 伐採跡地	無立木地 未立木地	除地
			ha		ha	ha	ha	ha	ha	ha	ha	ha	ha	ha	ha	ha	ha	ha
静岡西部	総数		51,438	総数	48,634	15,261	14,283	969	9	33,373	8,162	17,241	7,970	–	652	645	7	2,152
				第1種	7,127	997	952	43	2	6,130	1,663	3,297	1,170	–	4	3	1	
				第2種	41,483	14,240	13,308	925	7	27,243	6,499	13,944	6,800	–	648	642	6	
				第3種	24	24	23	1	0	–	–	–	–	–	–	–	–	
	掛川	静岡	2,609	総数	2,485	2,058	1,966	88	4	427	308	110	9	–	16	15	1	108
				第1種	1,356	936	894	40	2	420	303	109	8	–	3	2	1	
				第2種	1,109	1,102	1,053	47	2	7	5	1	1	–	13	13	0	
				第3種	20	20	19	1	0	–	–	–	–	–	–	–	–	
	千頭	〃	26,480	総数	24,905	4,090	3,329	761	–	20,815	5,676	12,632	2,507	–	415	410	5	1,160
				第1種	4,114	15	12	3	–	4,099	1,118	2,487	494	–	–	–	–	
				第2種	20,791	4,075	3,317	758	–	16,716	4,558	10,145	2,013	–	415	410	5	
	気田	〃	10,953	総数	10,723	4,302	4,252	50	–	6,421	677	909	4,835	0	116	116	–	114
				第1種	841	6	6	0	–	835	88	118	629	–	–	–	–	
				第2種	9,882	4,296	4,246	50	–	5,586	589	791	4,206	0	116	116	–	
	水窪	〃	7,036	総数	6,797	2,155	2,129	26	–	4,642	882	3,559	201	–	105	104	1	134
				第1種	795	34	34	0	–	761	145	583	33	–	1	1	–	
				第2種	6,002	2,121	2,095	26	–	3,881	737	2,976	168	–	104	103	1	
	浜松	〃	4,360	総数	3,724	2,656	2,607	44	5	1,068	619	31	418	–	–	–	–	636
				第1種	21	6	6	–	0	15	9	0	6	–	–	–	–	
				第2種	3,699	2,646	2,597	44	5	1,053	610	31	412	–	–	–	–	
				第3種	4	4	4	–	0	–	–	–	–	–	–	–	–	

都県別再掲

	茨城		48,037	総数	43,368	28,400	26,442	1,311	647	14,968	2,537	2,109	10,313	9	1,847	1,733	114	2,822
				第1種	1,127	243	159	83	1	884	222	190	470	2	39	–	39	
				第2種	36,445	25,841	24,469	1,116	256	10,604	2,197	1,523	6,877	7	1,237	1,216	21	
				第3種	5,796	2,316	1,814	112	390	3,480	118	396	2,966	–	571	517	54	
	栃木・埼玉・千葉・東京・山梨			それぞれ上記に同じ														
	神奈川		8,745	総数	8,071	3,911	2,976	914	21	4,160	51	888	3,221	–	194	52	142	480
				第1種	3,751	872	627	239	6	2,879	31	614	2,234	–	147	7	140	
				第2種	4,320	3,039	2,349	675	15	1,281	20	274	987	–	47	45	2	
	静岡		87,588	総数	80,798	36,443	34,546	1,840	57	44,355	9,661	19,906	14,788	0	1,288	1,069	219	5,502
				第1種	16,905	2,624	2,498	122	4	14,281	2,770	5,226	6,285	–	249	102	147	
				第2種	63,826	33,752	31,984	1,715	53	30,074	6,891	14,680	8,503	0	1,039	967	72	
				第3種	67	67	64	3	0	–	–	–	–	–	–	–	–	

4_1—2 地　種・林　種・林　相・

調査時点			総数（竹林は除く）			林地	総数（竹林は	
経営計画区	営林署	都県	総数	針葉樹	広葉樹	種	総数	針葉樹
昭和30年4月1日			21,026 千m³	15,629 千m³	5,397 千m³		m³ …	m³ …
〃 31年	〃		21,118 千m³	15,698 千m³	5,420 千m³		…	…
〃 32年	〃		21,195 千m³	15,773 千m³	5,422 千m³		…	…
〃 33年	〃		21,924,243	16,339,580	5,584,663		21,884,893	16,312,136
〃 34年	**〃**		**22,977,363**	**17,133,602**	**5,843,761**	**総数**	**22,887,427**	**17,061,845**
						第1種	**4,798,869**	**3,166,181**
						第2種	**17,680,545**	**13,599,424**
						第3種	**408,013**	**296,240**
茨城総数			6,275,922	5,431,004	844,918	総数	6,221,663	5,387,111
						第1種	187,865	105,592
						第2種	5,777,997	5,134,039
						第3種	255,801	147,480
	高萩茨城		2,143,376	1,698,278	445,098	総数	2,133,067	1,689,821
						第1種	53,010	20,984
						第2種	1,957,951	1,595,374
						第3種	122,106	73,463
	大子 〃		1,741,035	1,502,366	238,669	総数	1,724,501	1,488,275
						第1種	34,416	12,699
						第2種	1,642,527	1,464,337
						第3種	47,558	11,239
	水戸 〃		1,354,301	1,276,688	77,613	総数	1,327,151	1,255,609
						第1種	40,373	29,368
						第2種	1,242,222	1,190,648
						第3種	44,556	35,593
	笠間総数		1,037,210	953,672	83,538	総数	1,036,944	953,406
						第1種	60,066	42,541
						第2種	935,297	883,680
						第3種	41,581	27,185
		茨城	911,683	843,610	68,073	総数	911,447	843,374
						第1種	60,066	42,541
						第2種	815,061	777,261
						第3種	36,320	23,572
		栃木	125,527	110,062	15,465	総数	125,497	110,032
						第2種	120,236	106,419
						第3種	5,261	3,613
埼玉秩父埼玉			2,723,885	1,877,871	846,014	総数	2,717,519	1,876,462
						第1種	1,796,551	1,419,798
						第2種	888,866	427,012
						第3種	32,102	29,652
千葉千葉千葉			641,549	538,995	102,554	総数	634,980	532,866
						第1種	23,182	19,326
						第2種	491,688	394,432
						第3種	120,110	119,108

針　広　別　蓄　積

数除く）	立木地					
	人工林					
広葉樹	総数		針葉樹林		針広混交林	
	針葉樹	広葉樹	針葉樹	広葉樹	針葉樹	広葉樹
m³ …	m³ …	m³ …	m³ …	m³ …	m³ …	m³ …
…	…	…	…	…	…	…
…	…	…	…	…	…	…
5,572,757	9,466,391	527,937	…	…	…	…
5,825,582	**10,162,868**	**638,523**	**9,815,390**	**531,518**	**329,975**	**91,624**
1,632,688	**318,323**	**30,435**	**285,031**	**20,211**	**31,728**	**9,535**
4,081,121	**9,571,944**	**595,099**	**9,278,760**	**506,530**	**277,570**	**77,698**
111,773	**272,601**	**12,989**	**251,599**	**4,777**	**20,677**	**4,391**
834,552	4,990,851	280,580	4,870,414	197,003	120,141	70,215
82,273	47,199	9,587	34,210	728	12,989	8,365
643,958	4,819,185	260,609	4,720,392	193,307	98,641	58,255
108,321	124,467	10,384	115,812	2,968	8,511	3,595
443,246	1,595,836	147,481	1,507,507	87,199	88,231	50,611
32,026	9,086	164	9,016	–	70	164
362,577	1,518,576	138,787	1,435,981	84,840	82,507	47,949
48,643	68,174	8,530	62,510	2,359	5,654	2,498
236,226	1,436,280	69,888	1,427,855	61,418	8,401	5,729
21,717	8,739	428	8,739	428	–	–
178,190	1,419,888	69,393	1,411,463	60,923	8,401	5,729
36,319	7,653	67	7,653	67	–	–
71,542	1,184,837	39,076	1,170,420	29,282	14,371	8,986
11,005	21,301	8,965	8,448	298	12,853	8,173
51,574	1,129,183	29,873	1,127,759	28,855	1,384	738
8,963	34,353	238	34,213	129	134	75
83,538	773,898	24,135	764,632	19,104	9,138	4,889
17,525	8,073	30	8,007	2	66	28
51,617	751,538	22,556	745,189	18,689	6,349	3,839
14,396	14,287	1,549	11,436	413	2,723	1,022
68,073	705,390	21,411	696,124	16,411	9,138	4,889
17,525	8,073	30	8,007	2	66	28
37,800	683,122	19,863	676,773	15,996	6,349	3,839
12,748	14,195	1,518	11,344	413	2,723	1,022
15,465	68,508	2,724	68,508	2,693	–	–
13,817	68,416	2,693	68,416	2,693	–	–
1,648	92	31	92	–	–	–
841,057	155,319	14,451	105,037	9,773	50,272	4,677
376,753	2,978	35	2,014	24	964	11
461,854	122,689	11,966	82,970	8,092	39,711	3,873
2,450	29,652	2,450	20,053	1,657	9,597	793
102,114	473,533	20,762	462,552	20,281	10,267	450
3,856	13,460	1,194	13,148	1,166	292	26
97,256	341,591	19,413	333,670	18,963	7,406	421
1,002	118,482	155	115,734	152	2,569	3

1

4—2

調査時点			林						地										
			立					木	地										
			人工林つづき		天			然	生		林			無立木地				除地	
経営計画区	営林署	都県	広葉樹林		総数		針葉樹林		針広混交林		広葉樹林		竹林	伐採跡地		未立木地			
			針葉樹	広葉樹	針葉樹	広葉樹	針葉樹	広葉樹	針葉樹	広葉樹	針葉樹	広葉樹		針葉樹	広葉樹	針葉樹	広葉樹	針葉樹	広葉樹
			m³	m³	m³	m³	m³	m³	m³	m³	m³	m³	束	m³	m³	m³	m³	m³	m³
昭和30年4月1日			…	…	…	…	…	…	…	…	…	…	4,584	…	…	…	…	50 千m³	143 千m³
〃 31年 〃			…	…	…	…	…	…	…	…	…	…	4,584	…	…	…	…	155 千m³	364 千m³
〃 32年 〃			…	…	…	…	…	…	…	…	…	…	4,491	…	…	…	…	146 千m³	345 千m³
〃 33年 〃			…	…	6,845,670	5,044,820	…	…	…	…	…	…	574	75	–	–	–	27,444	11,906
〃 34年 〃			17,503	15,381	6,898,859	5,187,052	2,349,005	1,223,973	4,049,881	2,603,999	499,973	1,359,080	2,205	118	7	–	–	71,757	18,179
			1,564	689	2,847,858	1,602,253	958,902	326,913	1,558,810	641,453	330,146	633,887	291	–	–	–	–		
			15,614	10,871	4,027,373	3,486,022	1,379,842	896,039	2,484,131	1,951,520	163,400	638,463	1,768	107	–	–	–		
			325	3,821	23,628	98,777	10,261	1,021	6,940	11,026	6,427	86,730	146	11	7	–	–		
茨城総数			296	13,362	396,217	553,965	264,880	17,162	107,436	97,337	23,901	439,466	1,800	43	7	–	–	43,893	10,366
			–	494	58,393	72,686	38,497	1,545	15,891	18,141	4,005	53,000	291	–	–	–	–		
			152	9,047	314,822	383,349	216,344	14,896	84,718	68,323	13,760	300,130	1,509	32	–	–	–		
			144	3,821	23,002	97,930	10,039	721	6,827	10,873	6,136	86,336	–	11	7	–	–		
	高萩茨城		98	9,671	93,985	295,765	33,072	3,238	53,189	45,406	7,724	247,121	–	–	–	–	–	8,457	1,852
			–	–	11,898	31,862	6,977	–	2,996	2,943	1,925	28,919	–	–	–	–	–		
			88	5,998	76,798	223,790	24,865	3,061	47,586	38,059	4,347	182,670	–	–	–	–	–		
			10	3,673	5,289	40,113	1,230	177	2,607	4,404	1,452	35,532	–	–	–	–	–		
	大子 〃		24	2,741	51,995	166,338	23,473	2,674	18,579	19,370	9,943	144,294	1,335	–	–	–	–	14,091	2,443
			–	–	3,960	21,289	485	–	1,936	3,601	1,539	17,688	–	–	–	–	–		
			24	2,741	44,449	108,797	22,721	2,663	14,793	12,934	6,935	93,200	1,335	–	–	–	–		
			–	–	3,586	36,252	267	11	1,850	2,835	1,469	33,406	–	–	–	–	–		
	水戸 〃		46	808	70,729	32,459	57,193	3,895	11,700	8,565	1,836	19,999	174	43	7	–	–	21,079	6,071
			–	494	8,067	2,040	7,652	706	198	242	217	1,092	–	–	–	–	–		
			40	280	61,433	21,701	49,047	3,189	11,299	7,873	1,087	10,639	174	32	–	–	–		
			6	34	1,229	8,718	494	–	203	450	532	8,268	–	11	7	–	–		
	笠間総数		128	142	179,503	59,403	151,142	7,355	23,968	23,996	4,398	28,052	291	–	–	–	–	266	–
			–	–	34,468	17,495	23,383	839	10,761	11,355	324	5,301	291	–	–	–	–		
			–	28	132,142	29,061	119,711	5,983	11,040	9,457	1,391	13,621	–	–	–	–	–		
			128	114	12,893	12,847	8,048	533	2,167	3,184	2,683	9,130	–	–	–	–	–		
	茨城		128	111	137,984	46,662	115,373	4,681	18,651	17,729	3,960	24,252	291	–	–	–	–	236	–
			–	–	34,468	17,495	23,383	839	10,761	11,355	324	5,301	291	–	–	–	–		
			–	28	94,139	17,937	86,842	3,634	6,226	3,832	1,071	10,471	–	–	–	–	–		
			128	83	9,377	11,230	5,148	208	1,664	2,542	2,565	8,480	–	–	–	–	–		
	栃木		–	31	41,524	12,741	35,769	2,674	5,317	6,267	438	3,800	–	–	–	–	–	30	–
			–	–	38,003	11,124	32,869	2,349	4,814	5,625	320	3,150	–	–	–	–	–		
			–	31	3,521	1,617	2,900	325	503	642	118	650	–	–	–	–	–		
埼玉秩父埼玉			10	1	1,721,143	826,606	602,553	289,386	950,184	456,340	168,406	80,880	48	–	–	–	–	1,409	4,957
			0	0	1,416,820	376,718	496,013	131,885	782,178	207,973	138,629	36,860	–	–	–	–	–		
			8	1	304,323	449,888	106,540	157,501	168,006	248,367	29,777	44,020	48	–	–	–	–		
			2	0	–	–	–	–	–	–	–	–	–	–	–	–	–		
千葉千葉千葉			714	31	59,258	81,352	21,011	28,844	10,669	14,648	27,578	37,860	357	75	–	–	–	6,129	440
			20	2	5,866	2,662	2,080	944	1,056	479	2,730	1,239	–	–	–	–	–		
			515	29	52,766	77,843	18,709	27,600	9,500	14,016	24,557	36,227	211	75	–	–	–		
			179	0	626	847	222	300	113	153	291	394	146	–	–	–	–		

地種・林種・林相・針広別蓄積

経営計画区	営林署	都県	総数（竹林は除く） 総数	針葉樹	広葉樹	地種	林地 総数（竹林は除く）	針葉樹
			m³	m³	m³		m³	m³
東京東京	総数		382,854	313,311	69,543	総数	365,830	296,599
						第1種	125,553	63,662
						第2種	240,277	232,937
		東京	282,773	218,385	64,388	総数	278,891	214,561
						第1種	123,584	62,382
						第2種	155,307	152,179
		神奈川	100,081	94,926	5,155	総数	86,939	82,038
						第1種	1,969	1,280
						第2種	84,970	80,758
山梨甲府	山梨		437,529	356,326	81,203	総数	433,963	353,808
						第1種	58,748	55,234
						第2種	375,215	298,574
神奈川平塚	総数		967,359	562,339	405,020	総数	966,043	562,071
						第1種	384,121	135,137
						第2種	581,922	426,934
		神奈川	860,399	459,934	400,465	総数	859,140	459,723
						第1種	380,871	133,365
						第2種	478,269	326,358
		静岡	106,960	102,405	4,555	総数	106,903	102,348
						第1種	3,250	1,772
						第2種	103,653	100,576
静岡東部	総数		3,483,173	2,447,625	1,035,548	総数	3,482,361	2,446,821
						第1種	983,863	351,260
						第2種	2,498,498	2,095,561
	天城	〃	1,022,166	852,076	170,090	総数	1,022,166	852,076
						第1種	142,371	29,390
						第2種	879,795	822,686
	河津	〃	992,433	820,677	171,756	総数	992,384	820,633
						第1種	136,669	50,130
						第2種	855,715	770,503
	沼津	〃	589,011	339,126	249,885	総数	588,261	338,376
						第1種	168,611	41,995
						第2種	419,650	296,381
	静岡	〃	879,563	435,746	443,817	総数	879,550	435,736
						第1種	536,212	229,745
						第2種	343,338	205,991

総数（竹林は除く） 広葉樹	立木地 人工林 総数 針葉樹	広葉樹	針葉樹林 針葉樹	広葉樹	針広混交林 針葉樹	広葉樹
m³	m³	m³	m³	m³	m³	m³
69,231	224,336	5,201	219,627	5,092	4,316	100
61,891	6,994	762	6,848	746	134	15
7,340	217,342	4,439	212,779	4,346	4,182	85
64,330	143,968	2,221	140,946	2,174	2,770	43
61,202	6,310	762	6,178	746	121	15
3,128	137,658	1,459	134,768	1,428	2,649	28
4,901	80,368	2,980	78,681	2,918	1,546	57
689	684	–	670	–	13	–
4,212	79,684	2,980	78,011	2,918	1,533	57
80,155	270,493	20,908	263,525	16,311	6,851	4,129
3,514	–	–	–	–	–	–
76,641	270,493	20,908	263,525	16,311	6,851	4,129
403,972	468,977	40,457	395,784	34,143	72,335	6,240
248,984	93,374	4,173	78,801	3,522	14,402	644
154,988	375,603	36,284	316,983	30,621	57,933	5,596
399,417	366,641	39,118	309,419	33,013	56,551	6,033
247,506	91,602	4,037	77,305	3,407	14,129	623
151,911	275,039	35,081	232,114	29,606	42,422	5,410
4,555	102,336	1,339	86,365	1,130	15,784	207
1,478	1,772	136	1,496	115	273	21
3,077	100,564	1,203	84,869	1,015	15,511	186
1,035,540	2,104,109	176,724	2,029,158	169,693	59,836	5,595
632,603	70,297	13,727	67,332	13,086	1,604	456
402,937	2,033,812	162,997	1,961,826	156,607	58,232	5,139
170,090	837,685	53,295	828,022	52,680	8,764	558
112,981	16,578	1,818	16,387	1,797	173	19
57,109	821,107	51,477	811,635	50,883	8,591	539
171,751	787,806	83,174	745,985	78,759	41,597	4,392
86,539	20,572	7,255	19,480	6,870	1,036	383
85,212	767,234	75,919	726,505	71,889	40,511	4,009
249,885	268,473	18,277	256,060	17,432	9,475	645
126,616	9,771	1,533	9,319	1,462	345	54
123,269	258,702	16,744	246,741	15,970	9,130	591
443,814	210,145	21,978	199,091	20,822	–	–
306,467	23,376	3,121	22,146	2,957	–	–
137,347	186,769	18,857	176,945	17,865	–	–

2

41—2

経営計画区	営林署	都県	林 立木 人工林つづき 広葉樹林 針葉樹	広葉樹	天然 総数 針葉樹	広葉樹	針葉樹林 針葉樹	広葉樹	地つづき 生林 針広混交林 針葉樹	広葉樹	広葉樹林 針葉樹	広葉樹	竹林	無立木地 伐採跡地 針葉樹	広葉樹	未立木地 針葉樹	広葉樹	除地 針葉樹	広葉樹
			m³	m³	m³	m³	m³	m³	m³	m³	m³	m³	束	m³	m³	m³	m³	m³	m³
東京	東京	総数	393	9	72,263	64,030	59,884	53,062	11,139	9,870	1,240	1,098	–	–	–	–	–	16,712	312
			12	1	56,668	61,129	46,960	50,658	8,736	9,423	972	1,048	–	–	–	–	–		
			381	8	15,595	2,901	12,924	2,404	2,403	447	268	50	–	–	–	–	–		
		東京	252	4	70,593	62,109	58,500	51,470	10,882	9,574	1,211	1,065	–	–	–	–	–	3,824	58
			11	1	56,072	60,440	46,466	50,087	8,644	9,317	962	1,036	–	–	–	–	–		
			241	3	14,521	1,669	12,034	1,383	2,238	257	249	29	–	–	–	–	–		
		神奈川	141	5	1,670	1,921	1,384	1,592	257	296	29	33	–	–	–	–	–	12,888	254
			1	–	596	689	494	571	92	106	10	12	–	–	–	–	–		
			140	5	1,074	1,232	890	1,021	165	190	19	21	–	–	–	–	–		
山梨	甲府	山梨	117	468	83,315	59,247	66,170	2,168	13,972	28,317	3,173	28,762	–	–	–	–	–	2,518	1,048
			–	–	55,234	3,514	54,794	–	133	308	307	3,206	–	–	–	–	–		
			117	468	28,081	55,733	11,376	2,168	13,839	28,009	2,866	25,556	–	–	–	–	–		
神奈川	平塚	総数	858	74	93,094	363,515	997	3,893	26,700	104,258	65,397	255,364	–	–	–	–	–	268	1,048
			171	7	41,763	244,811	447	2,621	11,978	70,213	29,338	171,977	–	–	–	–	–		
			687	67	51,331	118,704	550	1,272	14,722	34,045	36,059	83,387	–	–	–	–	–		
		神奈川	671	72	93,082	360,299	997	3,858	26,696	103,336	65,389	253,105	–	–	–	–	–	211	1,048
			168	7	41,763	243,469	447	2,607	11,978	69,828	29,338	171,034	–	–	–	–	–		
			503	65	51,319	116,830	550	1,251	14,718	33,508	36,051	82,071	–	–	–	–	–		
		静岡	187	2	12	3,216	0	35	4	922	8	2,259	–	–	–	–	–	57	–
			3	0	–	1,342	0	14	–	385	–	943	–	–	–	–	–		
			184	2	12	1,874	0	21	4	537	8	1,316	–	–	–	–	–		
静岡東部	総数		15,115	1,436	342,712	858,816	47,352	102,278	111,176	254,994	184,184	501,544	–	–	–	–	–	804	8
			1,361	185	280,963	618,876	40,513	72,711	93,635	181,249	146,815	364,916	–	–	–	–	–		
			13,754	1,251	61,749	239,940	6,839	29,567	17,541	73,745	37,369	136,628	–	–	–	–	–		
	天城	〃	899	57	14,391	116,795	107	872	2,588	21,000	11,696	94,923	–	–	–	–	–	–	–
			18	2	12,812	111,163	95	830	2,304	19,987	10,413	90,346	–	–	–	–	–		
			881	55	1,579	5,632	12	42	284	1,013	1,283	4,577	–	–	–	–	–		
	河津	〃	224	23	32,827	88,577	5,309	14,324	7,007	18,908	20,511	55,345	–	–	–	–	–	44	5
			6	2	29,558	79,284	4,780	12,821	6,309	16,924	18,469	49,539	–	–	–	–	–		
			218	21	3,269	9,293	529	1,503	698	1,984	2,042	5,806	–	–	–	–	–		
	沼津	〃	2,938	200	69,903	231,608	6,003	19,891	17,417	57,707	46,483	154,010	–	–	–	–	–	750	–
			107	17	32,224	125,083	2,767	10,742	8,029	31,166	21,428	83,175	–	–	–	–	–		
			2,831	183	37,679	106,525	3,236	9,149	9,388	26,541	25,055	70,835	–	–	–	–	–		
	静岡	〃	11,054	1,156	225,591	421,836	35,933	67,191	84,164	157,379	105,494	197,266	–	–	–	–	–	10	3
			1,230	164	206,369	303,346	32,871	48,318	76,993	113,172	96,505	141,856	–	–	–	–	–		
			9,824	992	19,222	118,490	3,062	18,873	7,171	44,207	8,989	55,410	–	–	–	–	–		

地種・林種・林相・針広別蓄積

経営計画区	営林署	都県	総数（竹林は除く） 総数	針葉樹	広葉樹	林 地種	総数（竹林は除く） 総数	針葉樹	広葉樹	地 立木地 人工林 総数 針葉樹	広葉樹	針葉樹林 針葉樹	広葉樹	針広混交林 針葉樹	広葉樹
			m³	m³	m³		m³	m³	m³	m³	m³	m³	m³	m³	m³
静岡西部	総数		8,065,092	5,606,131	2,458,961	総数	8,065,068	5,606,107	2,458,961	1,475,250	79,440	1,469,293	79,222	5,957	218
						第1種	1,238,986	1,016,172	222,814	84,021	957	82,678	939	1,343	18
						第2種	6,826,082	4,589,935	2,236,147	1,391,229	78,483	1,386,615	78,283	4,614	200
	掛川	静岡	233,123	223,715	9,408	総数	233,123	223,715	9,408	208,444	6,350	204,421	6,227	4,023	123
						第1種	87,151	83,411	3,740	68,262	948	66,945	930	1,317	18
						第2種	145,972	140,304	5,668	140,182	5,402	137,476	5,297	2,706	105
	千頭	〃	4,153,979	2,809,852	1,344,127	総数	4,153,979	2,809,852	1,344,127	274,155	40,434	274,155	40,434	[illegible]	–
						第1種	873,299	745,181	128,118	2,929	–	2,929	–	–	–
						第2種	3,280,680	2,064,671	1,216,009	271,226	40,434	271,226	40,434	–	–
	気田	〃	1,954,323	1,279,887	674,436	総数	1,954,323	1,279,887	674,436	484,647	16,200	484,647	16,200	–	–
						第1種	135,146	71,587	63,559	1,296	–	1,296	–	–	–
						第2種	1,819,177	1,208,300	610,877	483,351	16,200	483,351	16,200	–	–
	水窪	〃	1,420,626	1,027,998	392,628	総数	1,420,602	1,027,974	392,628	335,520	6,375	335,081	6,367	439	8
						第1種	141,769	114,476	27,293	10,083	–	10,070	–	13	–
						第2種	1,278,833	913,498	365,335	325,437	6,375	325,011	6,367	426	8
	浜松	〃	303,041	264,679	38,362	総数	303,041	264,679	38,362	172,484	10,081	170,989	9,994	1,495	87
						第1種	1,621	1,517	104	1,451	9	1,438	9	13	0
						第2種	301,420	263,162	38,258	171,033	10,072	169,551	9,985	1,482	87

都県別再掲

	茨城	6,150,395	5,320,942	829,453	総数	6,096,166	5,277,079	819,037	4,922,343	277,856	4,801,906	194,310	120,141	70,215
					第1種	187,865	105,592	82,273	47,199	9,587	34,210	728	12,989	8,365
					第2種	5,657,761	5,027,620	630,141	4,750,769	257,916	4,651,976	190,614	98,641	58,255
					第3種	250,540	143,867	106,673	124,375	10,353	115,720	2,968	8,511	3,595
	栃木・埼玉・千葉・東京・山梨				それぞれ上記に同じ									
	神奈川	960,480	554,860	405,620	総数	946,079	541,761	404,318	447,009	42,098	388,100	35,931	58,097	6,090
					第1種	382,840	134,645	248,195	92,286	4,037	77,975	3,407	14,142	623
					第2種	563,239	407,116	156,123	354,723	38,061	310,125	32,524	43,955	5,467
	静岡	11,655,225	8,156,161	3,499,064	総数	11,654,332	8,155,276	3,499,056	3,681,695	257,503	3,584,816	250,045	81,577	6,020
					第1種	2,226,099	1,369,204	856,895	156,090	14,820	151,506	14,140	3,220	495
					第2種	9,428,233	6,786,072	2,642,161	3,525,605	242,683	3,433,310	235,905	78,357	5,525

3

4_1—2

経営計画区	営林署	都県	林																	
			立木																除地	
			人工林つづき		天然															
			広葉樹林		総数		針葉樹林		地											
									生林											
									針広混交林		広葉樹林				つづき					
			針葉樹	広葉樹	針葉樹	広葉樹	針葉樹	広葉樹	針葉樹	広葉樹	針葉樹	広葉樹	竹林	無立木地					針葉樹	広葉樹
														伐採跡地		未立木地				
														針葉樹	広葉樹	針葉樹	広葉樹			
			m³	m³	m³	m³	m³	m³	m³	m³	m³	m³	束	m³	m³	m³	m³		m³	m³
静岡西部	総数		–	–	4,130,857	2,379,521	1,286,158	727,180	2,818,605	1,638,235	26,094	14,106	–	–	–	–	–		–	–
			–	–	932,151	221,857	279,598	66,549	645,203	153,667	7,350	1,641	–	–	–	–	–		24	–
			–	–	3,198,706	2,157,664	1,006,560	660,631	2,173,402	1,484,568	18,744	12,465	–	–	–	–	–			
	掛川	静岡	–	–	15,271	3,058	5,289	1,059	7,752	1,552	2,230	447	–	–	–	–	–			
			–	–	15,149	2,792	5,247	967	7,690	1,417	2,212	408	–	–	–	–	–		–	–
			–	–	122	266	42	92	62	135	18	39	–	–	–	–	–			
	千頭	〃	–	–	2,535,697	1,303,693	758,742	390,097	1,763,338	906,595	13,617	7,001	–	–	–	–	–			
			–	–	742,252	128,118	222,100	38,336	516,166	89,094	3,986	688	–	–	–	–	–		–	–
			–	–	1,793,445	1,175,575	536,642	351,761	1,247,172	817,501	9,631	6,313	–	–	–	–	–			
	気田	〃	–	–	795,240	658,236	237,956	196,960	553,014	457,741	4,270	3,535	–	–	–	–	–			
			–	–	70,291	63,559	21,033	19,019	48,881	44,199	377	341	–	–	–	–	–		–	–
			–	–	724,949	594,677	216,923	177,941	504,133	413,542	3,893	3,194	–	–	–	–	–			
	水窪	〃	–	–	692,454	386,253	206,706	115,302	480,611	268,086	5,137	2,865	–	–	–	–	–			
			–	–	104,393	27,293	31,163	8,147	72,456	18,943	774	203	–	–	–	–	–		24	–
			–	–	588,061	358,960	175,543	107,155	408,155	249,143	4,363	2,662	–	–	–	–	–			
	浜松	〃	–	–	92,195	28,281	77,465	23,762	13,890	4,261	840	258	–	–	–	–	–			
			–	–	66	95	55	80	10	14	1	1	–	–	–	–	–		–	–
			–	–	92,129	28,186	77,410	23,682	13,880	4,247	839	257	–	–	–	–	–			
	茨城		296	13,331	354,693	541,224	229,111	14,488	102,119	91,070	23,463	435,666	1,800	43	7	–	–		43,863	10,366
			–	494	58,393	72,686	38,497	1,545	15,891	18,141	4,005	53,000	291	–						
			152	9,047	276,819	372,225	183,475	12,547	79,904	62,698	13,440	296,980	1,509	32						
			144	3,790	19,481	96,313	7,139	396	6,324	10,231	6,018	85,686	–	11	7	–	–			
	栃木・																			
	神奈川		812	77	94,752	362,220	2,381	5,450	26,953	103,632	65,418	253,138	–	–	–	–	–		13,099	1,302
			169	7	42,359	244,158	941	3,178	12,070	69,934	29,348	171,046	–	–	–	–	–			
			643	70	52,393	118,062	1,440	2,272	14,883	33,698	36,070	82,092	–	–	–	–	–			
	静岡		15,302	1,438	4,473,581	3,241,553	1,333,510	829,493	2,929,785	1,894,151	210,286	517,909	–	–	–	–	–		885	8
			1,364	185	1,213,114	842,075	320,111	139,274	738,838	335,301	154,165	367,500	–	–	–	–	–			
			13,938	1,253	3,260,467	2,399,478	1,013,399	690,219	2,190,947	1,558,850	56,121	150,409	–	–	–	–	–			

4_1—3 地　種・林　種・林　相・

調査時点			総数（竹林は除く）			林地	総数（竹林は除く）	
経営計画区	営林署	都県	総数	針葉樹	広葉樹	地種	総数	針葉樹
			m³	m³	m³		m³	m³
昭和30年4月1日			377,319	319,336	57,983		…	…
〃 31年 〃			370,655	312,179	58,476		…	…
〃 32年 〃			355,497	303,370	52,127		…	…
〃 33年 〃			397,472	351,427	46,045		395,876	350,052
〃 34年 〃			**496,556**	**437,279**	**59,277**	**総数**	**492,784**	**434,381**
						第1種	**24,257**	**17,056**
						第2種	**449,028**	**404,265**
						第3種	**19,499**	**13,060**
茨城総数			239,685	209,098	30,587	総数	237,470	207,629
						第1種	2,505	1,674
						第2種	220,469	197,818
						第3種	14,496	8,137
	高萩茨城		84,812	70,419	14,393	総数	84,317	69,979
						第1種	728	472
						第2種	76,811	65,741
						第3種	6,778	3,766
	大子 〃		78,120	67,827	10,293	総数	77,568	67,324
						第1種	802	435
						第2種	74,168	65,970
						第3種	2,598	919
	水戸 〃		43,145	40,024	3,121	総数	41,984	39,505
						第1種	309	260
						第2種	39,617	37,889
						第3種	2,058	1,356
	笠間総数		33,608	30,828	2,780	総数	33,601	30,821
						第1種	666	507
						第2種	29,873	28,218
						第3種	3,062	2,096
		茨城	28,102	25,859	2,243	総数	28,096	25,853
						第1種	666	507
						第2種	24,829	23,638
						第3種	2,601	1,708
		栃木	5,506	4,969	537	総数	5,505	4,968
						第2種	5,044	4,580
						第3種	461	388
埼玉秩父	埼玉		6,493	4,976	1,517	総数	6,490	4,976
						第1種	1,061	596
						第2種	4,770	3,750
						第3種	659	630
千葉千葉	千葉		27,754	22,038	5,716	総数	27,206	21,556
						第1種	303	258
						第2種	22,559	17,005
						第3種	4,344	4,293

針　広　別　成　長　量

数除く）	地						
	立木						
	人工林						
広葉樹	総数		針葉樹林		針広混交林		
	針葉樹	広葉樹	針葉樹	広葉樹	針葉樹	広葉樹	
m³	m³	m³	m³	m³	m³	m³	
…	…	…	…	…	…	…	
…	…	…	…	…	…	…	
…	…	…	…	…	…	…	
45,824	324,794	10,697	…	…	…	…	
58,403	**399,764**	**12,319**	**384,756**	**9,954**	**13,869**	**1,906**	
7,201	**11,682**	**534**	**10,655**	**468**	**915**	**55**	
44,763	**377,177**	**11,414**	**363,951**	**9,324**	**12,218**	**1,750**	
6,439	**10,905**	**371**	**10,150**	**162**	**736**	**101**	
29,841	188,701	5,628	183,363	3,716	5,318	1,513	
831	1,026	56	954	21	72	31	
22,651	181,685	5,237	176,871	3,560	4,807	1,390	
6,359	5,990	335	5,538	135	439	92	
14,338	64,704	3,104	60,313	1,641	4,386	1,201	
256	283	6	277	–	6	6	
11,070	61,173	2,824	57,052	1,527	4,117	1,131	
3,012	3,248	274	2,934	114	263	64	
10,244	64,089	1,557	63,714	1,309	374	135	
367	332	19	332	19	–	–	
8,198	63,016	1,535	62,641	1,287	374	135	
1,679	741	3	741	3	–	–	
2,479	37,103	511	36,969	453	131	48	
49	216	30	153	2	63	24	
1,728	35,607	474	35,539	447	66	23	
702	1,280	7	1,277	4	2	1	
2,780	22,805	456	22,367	313	427	129	
159	195	1	192	–	3	1	
1,655	21,889	404	21,639	299	250	101	
966	721	51	536	14	174	27	
2,243	20,281	408	19,843	267	427	129	
159	195	1	192	–	3	1	
1,191	19,374	358	19,124	253	250	101	
893	712	49	527	14	174	27	
537	2,524	48	2,524	46	–	–	
464	2,515	46	2,515	46	–	–	
73	9	2	9	–	–	–	
1,514	3,822	266	2,585	180	1,237	86	
465	33	6	22	4	11	2	
1,020	3,159	231	2,137	156	1,022	75	
29	630	29	426	20	204	9	
5,650	20,586	344	20,109	336	447	7	
45	226	8	221	8	5	0	
5,554	16,075	329	15,702	321	349	7	
51	4,285	7	4,186	7	93	0	

1

4_1—3

調査時点	経営計画区	営林署	都県	林	立木	人工林つづき	広葉樹林	針葉樹	広葉樹	天然	総数	針葉樹	広葉樹	針葉樹林	広葉樹	針葉樹	広葉樹	地	つづき	生林	針広混交林	針葉樹	広葉樹	広葉樹林	針葉樹	広葉樹	竹林	束	無立木地	伐採跡地	針葉樹	広葉樹	未立木地	針葉樹	広葉樹	除地	針葉樹	広葉樹
								m³	m³	m³	m³	m³	m³	m³	m³	m³	m³																						
昭和30年4月1日								…	…	…	…	…	…	…	…	…	…										1,067		…	…	…	…			433	977
〃 31年 〃								…	…	…	…	…	…	…	…	…	…										1,067		…	…	…	…			477	987
〃 32年 〃								…	…	…	…	…	…	…	…	…	…										1,067		…	…	…	…			316	976
〃 33年 〃								…	…	25,258	35,127	…	…	…	…	…	…										158		–	–	–	–			1,375	221
〃 34年 〃								1,139	459	34,613	46,084	15,868	6,181	14,106	12,501	4,639	27,402			525	4	0	–	–												2,898	874
								112	11	5,374	6,667	1,612	980	1,961	2,223	1,801	3,464			–	–	–	–	–													
								1,008	340	27,085	33,349	13,500	5,154	11,474	9,728	2,111	18,467			488	3	–	–	–													
								19	108	2,154	6,068	756	47	671	550	727	5,471			37	1	0	–	–													
茨城総数								20	399	18,924	24,213	11,005	465	6,007	3,162	1,912	20,586			417	4	0	–	–												1,469	746
								–	4	648	775	448	6	142	151	58	618			–	–	–	–	–													
								7	287	16,130	17,414	9,804	428	5,195	2,469	1,131	14,517			417	3	–	–	–													
								13	108	2,146	6,024	753	31	670	542	723	5,451			–	1	0	–	–													
	高萩茨城							5	262	5,275	11,234	1,793	96	3,021	1,347	461	9,791			–	–	–	–	–												440	55
								–	–	189	250	146	–	27	29	16	221			–	–	–	–	–													
								4	166	4,568	8,246	1,600	93	2,674	1,077	294	7,076			–	–	–	–	–													
								1	96	518	2,738	47	3	320	241	151	2,494			–	–	–	–	–													
	大子 〃							1	113	3,235	8,687	1,138	61	1,339	843	758	7,783			373	–	–	–	–												503	49
								–	–	103	348	14	–	60	50	29	298			–	–	–	–	–													
								1	113	2,954	6,663	1,116	61	1,196	719	642	5,883			373	–	–	–	–													
								–	–	178	1,676	8	0	83	74	87	1,602			–	–	–	–	–													
	水戸 〃							3	10	2,398	1,968	1,777	141	513	343	108	1,484			44	4	0	–	–												519	642
								–	4	44	19	39	3	1	2	4	14			–	–	–	–	–													
								2	4	2,279	1,254	1,728	138	488	314	63	802			44	3	–	–	–													
								1	2	75	695	10	–	24	27	41	668			–	1	0	–	–													
	笠間総数							11	14	8,016	2,324	6,297	167	1,134	629	585	1,528			–	–	–	–	–												7	–
								–	–	312	158	249	3	54	70	9	85			–	–	–	–	–													
								–	4	6,329	1,251	5,360	136	837	359	132	756			–	–	–	–	–													
								11	10	1,375	915	688	28	243	200	444	687			–	–	–	–	–													
	茨城							11	12	5,572	1,835	4,416	99	625	385	531	1,351			–	–	–	–	–												6	–
								–	–	312	158	249	3	54	70	9	85			–	–	–	–	–													
								–	4	4,264	833	3,792	82	377	138	95	613			–	–	–	–	–													
								11	8	996	844	375	14	194	177	427	653			–	–	–	–	–													
	栃木							–	2	2,444	489	1,881	68	509	244	54	177			–	–	–	–	–												1	–
								–	–	2,065	418	1,568	54	460	221	37	143			–	–	–	–	–													
								–	2	379	71	313	14	49	23	17	34			–	–	–	–	–													
埼玉秩父埼玉								0	0	1,154	1,248	404	437	637	689	113	122			–	–	–	–	–												–	3
								0	0	563	459	197	161	311	253	55	45			–	–	–	–	–													
								0	0	591	789	207	276	326	436	58	77			–	–	–	–	–													
								0	0	–	–	–	–	–	–	–	–			–	–	–	–	–													
千葉千葉千葉								30	1	970	5,306	344	1,881	175	955	451	2,470			108	–	–	–	–												482	66
								0	0	32	37	11	13	6	7	15	17			–	–	–	–	–													
								24	1	930	5,225	330	1,852	168	940	432	2,433			71	–	–	–	–													
								6	0	8	44	3	16	1	8	4	20			37	–	–	–	–													

地種・林種・林相・針広別成長量

経営計画区	営林署	都県	総数（竹林は除く） 総数	針葉樹	広葉樹	林地 地種	総数（竹林は除く） 総数	針葉樹
			m³	m³	m³		m³	m³
東京	東京	総数	10,854	10,596	258	総数	10,027	9,775
						第1種	343	168
						第2種	9,684	9,607
		東京	7,231	7,026	205	総数	7,062	6,858
						第1種	328	157
						第2種	6,734	6,701
		神奈川	3,623	3,570	53	総数	2,965	2,917
						第1種	15	11
						第2種	2,950	2,906
山梨	甲府	山梨	9,868	8,797	1,071	総数	9,723	8,696
						第1種	248	196
						第2種	9,475	8,500
神奈川	平塚	総数	21,810	20,613	1,197	総数	21,789	20,601
						第1種	5,194	4,792
						第2種	16,595	15,809
		神奈川	16,194	15,062	1,132	総数	16,177	15,054
						第1種	5,080	4,692
						第2種	11,097	10,362
		静岡	5,616	5,551	65	総数	5,612	5,547
						第1種	114	100
						第2種	5,498	5,447
静岡東部	総数		124,523	115,206	9,317	総数	124,513	115,196
						第1種	11,266	6,666
						第2種	113,247	108,530
	天城	〃	40,501	38,557	1,944	総数	40,501	38,557
						第1種	1,643	720
						第2種	38,858	37,837
	河津	〃	44,659	42,287	2,372	総数	44,659	42,287
						第1種	1,885	1,028
						第2種	42,774	41,259
	沼津	〃	17,864	16,699	1,165	総数	17,854	16,689
						第1種	1,084	740
						第2種	16,770	15,949
	静岡	〃	21,499	17,663	3,836	総数	21,499	17,663
						第1種	6,654	4,178
						第2種	14,845	13,485

数除く）	林地 立木 人工林 総数		針葉樹林		針広混交林	
広葉樹	針葉樹	広葉樹	針葉樹	広葉樹	針葉樹	広葉樹
m³	m³	m³	m³	m³	m³	m³
252	9,624	149	9,422	146	185	3
175	56	79	55	78	1	1
77	9,568	70	9,367	68	184	2
204	6,714	106	6,573	104	129	2
171	48	79	47	78	1	1
33	6,666	27	6,526	26	128	1
48	2,910	43	2,849	42	56	1
4	8	–	8	–	0	–
44	2,902	43	2,841	42	56	1
1,027	8,316	600	8,121	471	188	107
52	–	–	–	–	–	–
975	8,316	600	8,121	471	188	107
1,188	20,324	561	17,153	473	3,134	87
402	4,694	95	3,961	81	725	14
786	15,630	466	13,192	392	2,409	73
1,123	14,777	529	12,471	446	2,279	82
388	4,594	91	3,877	78	709	13
735	10,183	438	8,594	368	1,570	69
65	5,547	32	4,682	27	855	5
14	100	4	84	3	16	1
51	5,447	28	4,598	24	839	4
9,317	111,716	3,340	107,493	3,204	3,195	100
4,600	3,675	281	3,504	267	67	7
4,717	108,041	3,059	103,989	2,937	3,128	93
1,944	38,204	915	37,764	904	399	10
923	440	24	435	24	5	0
1,021	37,764	891	37,329	880	394	10
2,372	41,910	1,477	39,685	1,399	2,213	78
857	697	107	660	101	37	6
1,515	41,213	1,370	39,025	1,298	2,176	72
1,165	16,523	351	15,759	335	583	12
344	715	38	682	36	25	1
821	15,808	313	15,077	299	558	11
3,836	15,079	597	14,285	566	–	–
2,476	1,823	112	1,727	106	–	–
1,360	13,256	485	12,558	460	–	–

2

4₁—3

経営計画区	営林署	都県	林 立木 人工林つづき 広葉樹林 針葉樹	広葉樹	天然 総数 針葉樹	広葉樹	針葉樹林 針葉樹	広葉樹	地つづき 生林 針広混交林 針葉樹	広葉樹	広葉樹林 針葉樹	広葉樹	竹林	無立木地 伐採跡地 針葉樹	広葉樹	未立木地 針葉樹	広葉樹	除地 針葉樹	広葉樹
			m³	m³	m³	m³	m³	m³	m³	m³	m³	m³	m³	m³	m³	m³	m³	m³	m³
東京	東京	総数	17	0	151	103	126	85	23	16	2	2	–	–	–	–	–	821	6
			0	0	112	96	94	79	17	15	1	2	–	–	–	–	–		
			17	0	39	7	32	6	6	1	1	0	–	–	–	–	–		
		東京	12	0	144	98	120	81	22	15	2	2	–	–	–	–	–	168	1
			0	0	109	92	91	76	17	14	1	2	–	–	–	–	–		
			12	0	35	6	29	5	5	1	1	0	–	–	–	–	–		
		神奈川	5	0	7	5	6	4	1	1	0	0	–	–	–	–	–	653	5
			0	–	3	4	3	3	0	1	0	0	–	–	–	–	–		
			5	0	4	1	3	1	1	0	0	0	–	–	–	–	–		
山梨	甲府	山梨	7	22	380	427	248	7	106	137	26	283	–	–	–	–	–	101	44
			–	–	196	52	193	–	0	1	3	51	–	–	–	–	–		
			7	22	184	375	55	7	106	136	23	232	–	–	–	–	–		
神奈川	平塚	総数	37	1	277	627	3	7	79	180	195	440	–	–	–	–	–	12	9
			8	0	98	307	1	3	28	88	69	216	–	–	–	–	–		
			29	1	179	320	2	4	51	92	126	224	–	–	–	–	–		
		神奈川	27	1	277	594	3	7	79	170	195	417	–	–	–	–	–	8	9
			8	0	98	297	1	3	28	85	69	209	–	–	–	–	–		
			19	1	179	297	2	4	51	85	126	208	–	–	–	–	–		
		静岡	10	0	0	33	0	0	0	10	0	23	–	–	–	–	–	4	–
			0	0	–	10	–	0	–	3	–	7	–	–	–	–	–		
			10	0	0	23	0	0	0	7	0	16	–	–	–	–	–		
静岡東部	総数		1,028	36	3,480	5,977	489	739	1,149	1,787	1,842	3,451	–	–	–	–	–	10	–
			104	7	2,991	4,319	432	531	1,006	1,280	1,553	2,508	–	–	–	–	–		
			924	29	489	1,658	57	208	143	507	289	943	–	–	–	–	–		
	天城	〃	41	1	353	1,029	2	8	64	185	287	836	–	–	–	–	–	–	–
			0	0	280	899	1	7	51	162	228	730	–	–	–	–	–		
			41	1	73	130	1	1	13	23	59	106	–	–	–	–	–		
	河津	〃	12	0	377	895	61	145	80	191	236	559	–	–	–	–	–	0	–
			0	0	331	750	54	122	70	160	207	468	–	–	–	–	–		
			12	0	46	145	7	23	10	31	29	91	–	–	–	–	–		
	沼津	〃	181	4	166	814	14	70	41	203	111	541	–	–	–	–	–	10	–
			8	1	25	306	2	26	6	76	17	204	–	–	–	–	–		
			173	3	141	508	12	44	35	127	94	337	–	–	–	–	–		
	静岡	〃	794	31	2,584	3,239	412	516	964	1,208	1,208	1,515	–	–	–	–	–	–	–
			96	6	2,355	2,364	375	376	879	882	1,101	1,106	–	–	–	–	–		
			698	25	229	875	37	140	85	326	107	409	–	–	–	–	–		

地種・林種・林相・針広別成長量

経営計画区	営林署	都県	総数（竹林は除く） 総数	針葉樹	広葉樹	林地 地種	総数（竹林は除く）	針葉樹	広葉樹
			m³	m³	m³		m³	m³	m³
静岡西部	総数		55,569	45,955	9,614	総数	55,566	45,952	9,614
						第1種	3,337	2,706	631
						第2種	52,229	43,246	8,983
	掛川	静岡	5,943	5,794	149	総数	5,943	5,794	149
						第1種	2,091	2,057	34
						第2種	3,852	3,737	115
	千頭	〃	17,493	12,521	4,972	総数	17,493	12,521	4,972
						第1種	228	87	141
						第2種	17,265	12,434	4,831
	気田	〃	19,877	15,922	3,955	総数	19,877	15,922	3,955
						第1種	867	412	455
						第2種	19,010	15,510	3,500
	水窪	〃	4,929	4,738	191	総数	4,926	4,735	191
						第1種	111	111	–
						第2種	4,815	4,624	191
	浜松	〃	7,327	6,980	347	総数	7,327	6,980	347
						第1種	40	39	1
						第2種	7,287	6,941	346
		都県別							
	茨城		234,179	204,129	30,050	総数	231,965	202,661	29,304
						第1種	2,505	1,674	831
						第2種	215,425	193,238	22,187
						第3種	14,035	7,749	6,286
	栃木・埼玉・千葉・東京・山梨					それぞれ上記に同じ			
	神奈川		19,817	18,632	1,185	総数	19,142	17,971	1,171
						第1種	5,095	4,703	392
						第2種	14,047	13,268	779
	静岡		185,708	166,712	18,996	総数	185,691	166,695	18,996
						第1種	14,717	9,472	5,245
						第2種	170,974	157,223	13,751

総数（竹林は除く） 広葉樹	立木地 人工林 総数 針葉樹	広葉樹	針葉樹林 針葉樹	広葉樹	針広混交林 針葉樹	広葉樹
m³	m³	m³	m³	m³	m³	m³
9,614	36,675	1,431	36,510	1,428	165	3
631	1,972	9	1,938	9	34	0
8,983	34,703	1,422	34,572	1,419	131	3
149	5,483	122	5,377	120	106	2
34	1,747	9	1,713	9	34	0
115	3,736	113	3,664	111	72	2
4,972	8,461	736	8,461	736	–	–
141	51	–	51	–	–	–
4,831	8,410	736	8,410	736	–	–
3,955	11,903	300	11,903	300	–	–
455	25	–	25	–	–	–
3,500	11,878	300	11,878	300	–	–
191	4,697	131	4,691	131	6	0
–	111	–	111	–	0	–
191	4,586	131	4,580	131	6	0
347	6,131	142	6,078	141	53	1
1	38	0	38	0	0	0
346	6,093	142	6,040	141	53	1
再掲						
29,304	186,177	5,580	180,839	3,670	5,318	1,513
831	1,026	56	954	21	72	31
22,187	179,170	5,191	174,356	3,514	4,807	1,390
6,286	5,981	333	5,529	135	439	92
1,171	17,687	572	15,320	488	2,335	83
392	4,602	91	3,885	78	709	13
779	13,085	481	11,435	410	1,626	70
18,996	153,938	4,803	148,685	4,659	4,215	108
5,245	5,747	294	5,526	279	117	8
13,751	148,191	4,509	143,159	4,380	4,098	100

3

4₁—3

経営計画区	営林署	都県	林 立木 人工林つづき 広葉樹林 針葉樹	広葉樹	天然 総数 針葉樹	広葉樹	針葉樹林 針葉樹	広葉樹	地つづき 生地 針広混交林 針葉樹	広葉樹	広葉樹林 針葉樹	広葉樹	竹林	無立木地 伐採跡地 針葉樹	広葉樹	未立木地 針葉樹	広葉樹	除地 針葉樹	広葉樹
			m³	m³	m³	m³	m³	m³	m³	m³	m³	m³	m³	m³	m³	m³	m³	m³	m³
静岡西部	総数		–	–	9,277	8,183	3,249	2,560	5,930	5,575	98	48	–	–	–	–	–	3	–
			–	–	734	622	236	187	451	428	47	7	–	–	–	–	–		
			–	–	8,543	7,561	3,013	2,373	5,479	5,147	51	41	–	–	–	–	–		
	掛川	静岡	–	–	311	27	108	9	158	14	45	4	–	–	–	–	–	–	–
			–	–	310	25	108	8	157	13	45	4	–	–	–	–	–		
			–	–	1	2	0	1	1	1	0	0	–	–	–	–	–		
	千頭	〃	–	–	4,060	4,236	1,215	1,267	2,823	2,946	22	23	–	–	–	–	–	–	–
			–	–	36	141	11	42	25	98	0	1	–	–	–	–	–		
			–	–	4,024	4,095	1,204	1,225	2,798	2,848	22	22	–	–	–	–	–		
	気田	〃	–	–	4,019	3,655	1,202	1,094	2,795	2,542	22	19	–	–	–	–	–	–	–
			–	–	387	455	116	136	269	317	2	2	–	–	–	–	–		
			–	–	3,632	3,200	1,086	958	2,526	2,225	20	17	–	–	–	–	–		
	水窪	〃	–	–	38	60	11	18	26	42	1	0	–	–	–	–	–	3	–
			–	–	–	–	–	–	–	–	–	–	–	–	–	–	–		
			–	–	38	60	11	18	26	42	1	0	–	–	–	–	–		
	浜松	〃	–	–	849	205	713	172	128	31	8	2	–	–	–	–	–	–	–
			–	–	1	1	1	1	0	0	0	0	–	–	–	–	–		
			–	–	848	204	712	171	128	31	8	2	–	–	–	–	–		
	茨城		20	397	16,480	23,724	9,124	397	5,498	2,918	1,858	20,409	417	4	0	–	–	1,468	746
			–	4	648	775	448	6	142	151	58	618	–	–	–	–	–		
			7	287	14,065	16,996	8,236	374	4,735	2,248	1,094	14,374	417	3	–	–	–		
			13	106	1,767	5,953	440	17	621	519	706	5,417	–	1	0	–	–		
	栃木・埼																		
	神奈川		32	1	284	599	9	11	80	171	195	417	–	–	–	–	–	661	14
			8	0	101	301	4	6	28	86	69	209	–	–	–	–	–		
			24	1	183	298	5	5	52	85	126	208	–	–	–	–	–		
	静岡		1,038	36	12,757	14,193	3,738	3,299	7,079	7,372	1,940	3,522	–	–	–	–	–	17	0
			104	7	3,725	4,951	668	718	1,457	1,711	1,600	2,522	–	–	–	–	–		
			934	29	9,032	9,242	3,070	2,518	5,622	5,661	340	1,000	–	–	–	–	–		

4₁—4 樹種別蓄積

調査時点	経営計画区	営林署	都県	総蓄積(竹を除く)	針葉 総蓄積	スギ	ヒノキ	アカマツクロマツ	ヒバ	カラマツ	モミ類	ツガ類	アオモリトドマツ
				千m³	千m³	千m³	千m³	千m³	千m³	千m³	千m³	千m³	千m³
昭和30年4月1日				21,026	15,634	3,765	3,815	1,614	1	176	703	4,285	15
〃 31年 〃				21,114	15,703	3,807	3,820	1,637	1	178	701	4,282	15
〃 32年 〃				21,188	15,778	3,797	3,893	1,638	1	183	695	4,297	15
〃 33年 〃				21,925	16,343	4,059	4,326	1,547	1	188	697	4,181	15
〃 34年 〃				**22,978**	**17,137**	**4,442**	**4,713**	**1,675**	**1**	**188**	**691**	**4,179**	**15**
茨城	総数			6,276	5,432	1,937	2,314	1,151	–	10	8	–	–
	高萩	茨城		2,142	1,698	648	784	257	–	7	1	–	–
	大子	〃		1,743	1,503	674	702	118	–	3	2	–	–
	水戸	〃		1,354	1,277	425	465	381	–	–	2	–	–
	笠間	総数		1,037	954	190	363	395	–	–	3	–	–
		茨城		911	843	173	327	337	–	–	3	–	–
		栃木		126	111	17	36	58	–	–	–	–	–
埼玉	秩父	埼玉		2,725	1,879	39	184	14	1	32	99	1,251	15
千葉	千葉	千葉		641	539	227	199	79	–	–	27	5	–
東京	東京	総数		383	314	97	112	53	–	0	25	26	–
		東京		282	218	74	76	17	–	0	24	26	–
		神奈川		101	96	23	36	36	–	–	1	–	–
山梨	甲府	山梨		437	356	76	108	132	–	5	7	5	–
神奈川	平塚	総数		967	562	151	314	6	–	0	54	33	–
		神奈川		861	460	123	242	4	–	0	54	33	–
		静岡		106	102	28	72	2	–	–	0	–	–
静岡東部	総数			3,484	2,448	1,316	728	23	–	117	143	52	–
	天城	〃		1,022	852	614	219	9	–	–	5	5	–
	河津	〃		992	820	643	146	1	–	0	28	–	–
	沼津	〃		590	340	59	205	7	–	42	16	2	–
	静岡	〃		880	436	0	158	6	–	75	94	45	–
静岡西部	総数			8,065	5,607	599	754	217	–	24	328	2,807	–
	掛川	〃		233	224	37	111	74	–	–	1	1	–
	千頭	〃		4,154	2,810	63	202	1	–	21	160	1,793	–
	気田	〃		1,954	1,280	199	282	0	–	3	93	573	–
	水窪	〃		1,421	1,028	258	79	1	–	–	72	440	–
	浜松	〃		303	265	42	80	141	–	–	2	0	–

都県別

茨城	6,150	5,321	1,920	2,278	1,093	–	10	8	–	–
栃木・埼玉・千葉・東京・山梨										それぞれ上記に同じ
神奈川	962	556	146	278	40	–	0	55	33	–
静岡	11,655	8,157	1,943	1,554	242	–	141	471	2,859	–

蓄積

4₁—4

樹	広葉樹 トウヒハリモミ	広葉樹 その他	広葉樹 総蓄積	ブナ	クリ	カシ類	クヌギ	ナラ類	カバ類	カエデ類	タモ類	その他	竹
	千m³	千m³	千m³	千m³	千m³	千m³	千m³	千m³	千m³	千m³	千m³	千m³	束
	869	391	5,392	1,266	60	40	30	147	–	5	61	3,783	4,584
	869	393	5,411	1,285	59	39	34	148	–	5	62	3,779	4,584
	859	400	5,410	1,369	58	40	34	166	25	25	62	3,631	4,491
	822	507	5,582	1,397	57	44	35	171	31	29	64	3,754	574
	822	**411**	**5,841**	**1,394**	**48**	**46**	**32**	**171**	**31**	**28**	**63**	**4,028**	**2,205**
	–	12	844	25	44	9	29	115	–	–	–	622	1,800
	–	1	444	16	33	0	7	74	–	–	–	314	–
	–	4	240	8	10	2	5	21	–	–	–	194	1,335
	–	4	77	–	1	5	9	7	–	–	–	55	174
	–	3	83	1	0	2	8	13	–	–	–	59	291
	–	3	68	1	0	2	8	10	–	–	–	47	291
	–	–	15	–	0	–	0	3	–	–	–	12	–
	162	82	846	236	2	–	0	12	–	–	58	538	48
	–	2	102	–	–	26	3	9	–	–	–	64	357
	0	1	69	9	1	1	0	6	6	0	4	42	–
	0	1	64	9	1	1	0	6	6	0	4	37	–
	–	–	5	–	0	–	–	0	–	–	–	5	–
	23	0	81	20	1	–	–	1	–	–	–	59	–
	–	4	405	123	–	4	0	6	–	8	–	264	–
	–	4	401	123	–	4	–	6	–	8	–	260	–
	–	–	4	–	–	0	0	0	–	–	–	4	–
	36	33	1,036	167	0	5	0	21	25	20	1	797	–
	–	–	170	39	–	1	–	–	–	–	–	130	–
	–	2	172	–	–	4	–	–	–	–	–	168	–
	5	4	250	29	0	0	0	16	–	–	–	205	–
	31	27	444	99	0	–	–	5	25	20	1	294	–
	601	277	2,458	814	0	1	–	1	–	–	–	1,642	–
	–	0	9	–	–	–	–	–	–	–	–	9	–
	355	215	1,344	343	–	–	–	–	–	–	–	1,001	–
	130	–	674	268	0	–	–	–	–	–	–	406	–
	116	62	393	203	0	–	–	–	–	–	–	190	–
	–	0	38	–	0	1	–	1	–	–	–	36	–

再掲

–	12	829	25	44	9	29	112	–	–	–	610	1,800
–	4	406	123	0	4	–	6	–	8	–	265	–
637	310	3,498	981	0	6	0	22	25	20	1	2,443	–

4_1—5 施業の仕組 1

調査時点 経営計画区	調査時点 営林署	調査時点 都県	地種	施業団	改良期間	面積	蓄積 総数	蓄積 針葉樹	蓄積 広葉樹
						ha	m³	m³	m³
昭和30年4月1日						174,955	4,584 束 21,036 千m³	4,584 束 15,638 千m³	5,398 千m³
〃 31年 〃						173,839	4,584 束 21,121 千m³	4,584 束 15,704 千m³	5,417 千m³
〃 32年 〃						172,653	4,491 束 21,192 千m³	4,491 束 15,775 千m³	5,417 千m³
〃 33年 〃						172,978	574 束 21,924,243	574 束 16,339,580	5,584,663
〃 34年 〃			総数			172,563	2,205 束 22,977,363	2,205 束 17,133,602	5,843,761
			林地総数			162,656	2,205 束 22,887,427	2,205 束 17,061,845	5,825,582
			第1種			30,626	291 束 4,798,869	291 束 3,166,181	1,632,688
			第2種	皆用	15～40	124,025	1,768 束 17,680,545	1,768 束 13,599,424	4,081,121
			第3種	総数		8,005	146 束 408,013	146 束 296,240	111,773
				部分林		3,691	146 束 245,733	146 束 227,366	18,367
				薪炭共用林野		74	4,742	408	4,334
				放牧共用林野		415	5,178	1,260	3,918
				薪炭林		3,034	101,191	26,114	75,077
				その他		791	51,169	41,092	10,077
			除地			9,907	89,936	71,757	18,179
茨城総数						49,473	1,800 束 6,275,922	1,800 束 5,431,004	844,918
			林地総数			46,630	1,800 束 6,221,663	1,800 束 5,387,111	834,552
			第1種			1,169	291 束 187,865	291 束 105,592	82,273
			第2種	皆用	15～30	38,941	1,509 束 5,777,997	1,509 束 5,134,039	643,958
			第3種	総数		6,520	255,801	147,480	108,321
				部分林		2,320	95,474	79,967	15,507
				薪炭共用林野		74	4,742	408	4,334
				放牧共用林野		415	5,178	1,260	3,918
				薪炭林		3,034	101,191	26,114	75,077
				その他		677	49,216	39,731	9,485
			除地			2,843	54,259	43,893	10,366

備考 束は竹である。

4_1—5

成長量 総数	成長量 針葉樹	成長量 広葉樹	標準伐採量(平均1か年) 総数	標準伐採量(平均1か年) 針葉樹	標準伐採量(平均1か年) 広葉樹	標準更新面積(平均1か年) 総数	標準更新面積(平均1か年) 新改植	標準更新面積(平均1か年) その他
m³	m³	m³	m³	m³	m³	ha	ha	ha
1,067 束 377,322	1,067 束 319,338	57,984	372 ha 770 束 356,935	…	…	2,652	1,532	1,120
1,067 束 370,659	1,067 束 312,181	58,478	323 ha 770 束 361,177	…	…	2,617	1,550	1,067
1,067 束 355,501	1,067 束 303,371	52,130	323 ha 748 束 357,685	…	…	2,500	1,507	993
158 束 397,473	158 束 351,427	46,046	517,649	374,306	143,343	2,616	1,886	730
525 束 496,555	525 束 437,281	59,274	582,875	427,521	155,354	2,868	2,306	562
525 束 492,783	525 束 434,383	58,400	582,875	427,521	155,354	2,868	2,306	562
24,256	17,059	7,197	13,480	10,277	3,203	181	73	108
488 束 449,029	488 束 404,263	44,766	544,625	399,506	145,119	2,409	2,005	404
37 束 19,498	37 束 13,061	6,437	24,770	17,738	7,032	278	228	50
37 束 10,300	37 束 9,365	935						
378	19	359						
389	145	244						
6,190	1,917	4,273						
2,241	1,615	626						
3,772	2,898	874						
417 束 239,681	417 束 209,099	30,582	235,698	188,247	47,451	1,068	933	135
417 束 237,466	417 束 207,630	29,836	235,698	188,247	47,451	1,068	933	135
2,503	1,674	829	347	336	11	8	–	8
417 束 220,469	417 束 197,818	22,651	218,064	177,338	40,726	818	737	81
14,494	8,138	6,356	17,287	10,573	6,714	242	196	46
5,326	4,470	856						
378	19	359						
389	145	244						
6,190	1,917	4,273						
2,211	1,587	624						
2,215	1,469	746						

施業の仕組 2

4₁—5

経営計画区	営林署	都県	地種	施業団	改良期間	面積	蓄積 総数	蓄積 針葉樹	蓄積 広葉樹	成長量 総数	成長量 針葉樹	成長量 広葉樹	標準伐採量(平均1か年) 総数	標準伐採量(平均1か年) 針葉樹	標準伐採量(平均1か年) 広葉樹	標準更新面積(平均1か年) 総数	標準更新面積(平均1か年) 新改植	標準更新面積(平均1か年) その他
						ha	m³	m³	m³	m³	m³	m³	m³	m³	m³	ha	ha	ha
茨城	高萩	茨城	総数			19,539	2,143,376	1,698,278	445,098	84,810	70,419	14,391	81,800	58,163	23,637			
			林地総数			18,688	2,133,067	1,689,821	443,246	84,315	69,979	14,336	81,800	58,163	23,637			
			第1種			387	53,010	20,984	32,026	728	472	256	69	69	-			
			第2種	皆用	30	14,926	1,957,951	1,595,374	362,577	76,811	65,741	11,070	74,282	54,079	20,203			
			第3種	総数		3,375	122,106	73,463	48,643	6,776	3,766	3,010	7,449	4,015	3,434			
				部分林		1,260	63,539	52,778	10,761	2,914	2,501	413						
				薪炭共用林野		74	4,742	408	4,334	378	19	359						
				放牧共用林野		393	4,880	1,238	3,642	365	143	222						
				薪炭林		1,196	25,503	2,766	22,737	1,884	327	1,557						
				その他		452	23,442	16,273	7,169	1,235	776	459						
			除地			851	10,309	8,457	1,852	495	440	55						
	大子	茨城	総数			11,135	1,335束 1,741,035	1,335束 1,502,366	238,669	373束 78,118	373束 67,826	10,292	56,898	43,320	13,578			
			林地総数			10,464	1,335束 1,724,501	1,335束 1,488,275	236,226	373束 77,566	373束 67,323	10,243	56,898	43,320	13,578			
			第1種			276	34,416	12,699	21,717	802	435	367	50	39	11			
			第2種	皆用	20	9,234	1,335束 1,642,527	1,335束 1,464,337	178,190	373束 74,167	373束 65,969	8,198	55,225	42,841	12,384			
			第3種	総数		954	47,558	11,239	36,319	2,597	919	1,678	1,623	440	1,183			
				部分林		156	7,615	7,017	598	709	688	21						
				放牧共用林野		22	298	22	276	24	2	22						
				薪炭林		747	37,942	4,133	33,809	1,693	217	1,476						
				その他		29	1,703	67	1,636	171	12	159						
			除地			671	16,534	14,091	2,443	552	503	49						
	水戸	〃	総数			9,266	174束 1,354,301	174束 1,276,688	77,613	44束 43,146	44束 40,026	3,120	50,454	46,035	4,419			
			林地総数			8,145	174束 1,327,151	174束 1,255,609	71,542	44束 41,985	44束 39,507	2,478	50,454	46,035	4,419			
			第1種			141	40,373	29,368	11,005	308	260	48	43	43	0			
			第2種	皆用	15	7,155	174束 1,242,222	174束 1,190,648	51,574	44束 39,617	44束 37,889	1,728	44,674	41,410	3,264			
			第3種	総数		849	44,556	35,593	8,963	2,060	1,358	702	5,737	4,582	1,155			
				部分林		418	15,713	13,517	2,196	765	523	242						
				薪炭林		259	8,499	1,792	6,707	563	104	459						
				その他		172	20,344	20,284	60	732	731	1						
			除地			1,121	27,150	21,079	6,071	1,161	519	642						
	笠間	総数				9,533	291束 1,037,210	291束 953,672	83,538	33,607	30,828	2,779	46,546	40,729	5,817			
			林地総数			9,333	291束 1,036,944	291束 953,406	83,538	33,600	30,821	2,779	46,546	40,729	5,817			
			第1種			365	291束 60,066	291束 42,541	17,525	665	507	158	185	185	0			

施業の仕組 3

4₁—5

経営計画区	営林署	都県	地種	施業団	改良期間	面積	蓄積 総数	蓄積 針葉樹	蓄積 広葉樹	成長量 総数	成長量 針葉樹	成長量 広葉樹	標準伐採量(平均1か年) 総数	標準伐採量(平均1か年) 針葉樹	標準伐採量(平均1か年) 広葉樹	標準更新面積(平均1か年) 総数	標準更新面積(平均1か年) 新改植	標準更新面積(平均1か年) その他
						ha	m³	m³	m³	m³	m³	m³	m³	m³	m³	ha	ha	ha
茨城	笠間	総数	第2種	皆用	15	7,626	935,297	883,680	51,617	29,874	28,219	1,655	43,883	39,008	4,875			
			第3種	総数		1,342	41,581	27,185	14,396	3,061	2,095	966	2,478	1,536	942			
				部分林		486	8,607	6,655	1,952	938	758	180						
				薪炭林		832	29,247	17,423	11,824	2,050	1,269	781						
				その他		24	3,727	3,107	620	73	68	5						
			除地			200	266	266	-	7	7	-						
		茨城	総数			8,095	291 東 911,683	291 東 843,610	68,073	28,102	25,860	2,242						
			林地総数			7,916	291 東 911,447	291 東 843,374	68,073	28,096	25,854	2,242						
			第1種			363	291 東 60,066	291 東 42,541	17,525	665	507	158						
			第2種	皆用	15	6,366	815,061	777,261	37,800	24,830	23,639	1,191						
			第3種	総数		1,187	36,320	23,572	12,748	2,601	1,708	893						
				部分林		450	8,176	6,249	1,927	866	687	179						
				薪炭林		713	24,417	14,216	10,201	1,662	953	709						
				その他		24	3,727	3,107	620	73	68	5						
			除地			179	236	236	-	6	6	-						
		栃木	総数			1,438	125,527	110,062	15,465	5,505	4,968	537						
			林地総数			1,417	125,497	110,032	15,465	5,504	4,967	537						
			第1種			2	-	-	-	-	-	-						
			第2種	皆用	15	1,260	120,236	106,419	13,817	5,044	4,580	464						
			第3種	総数		155	5,261	3,613	1,648	460	387	73						
				部分林		36	431	406	25	72	71	1						
				薪炭林		119	4,830	3,207	1,623	388	316	72						
			除地			21	30	30	-	1	1	-						
埼玉	秩父	埼玉	総数			12,948	48 東 2,723,885	48 東 1,877,871	846,014	6,493	4,976	1,517	25,886	12,120	13,766	213	118	95
			林地総数			12,758	48 東 2,717,519	48 東 1,876,462	841,057	6,490	4,976	1,514	25,886	12,120	13,766	213	118	95
			第1種			7,023	1,796,551	1,419,798	376,753	1,060	596	464	2,326	2,034	292	79	1	78
			第2種	皆用		5,520	48 東 888,866	48 東 427,012	461,854	4,771	3,750	1,021	22,397	9,018	13,379	130	113	17
			第3種	総数		215	32,102	29,652	2,450	659	630	29	1,163	1,068	95	4	4	-
				部分林		201	30,807	28,357	2,450	632	603	29						
				その他		14	1,295	1,295	-	27	27	-						
			除地			190	6,366	1,409	4,957	3	-	3						
千葉	千葉	千葉	総数			8,297	357 東 641,549	357 東 538,995	102,554	108 東 27,757	108 東 22,039	5,718	30,616	21,922	8,694	195	150	45
			林地総数			7,689	357 東 634,980	357 東 532,866	102,114	108 東 27,209	108 東 21,557	5,652	30,616	21,922	8,694	195	150	45

施業の仕組 4

4₁—5

経営計画区	営林署	都県	地種	施業団	改良期間	面積	蓄積 総数	蓄積 針葉樹	蓄積 広葉樹	成長量 総数	成長量 針葉樹	成長量 広葉樹	標準伐採量(平均1か年) 総数	標準伐採量(平均1か年) 針葉樹	標準伐採量(平均1か年) 広葉樹	標準更新面積(平均1か年) 総数	標準更新面積(平均1か年) 新改植	標準更新面積(平均1か年) その他
						ha	m³	m³	m³	m³	m³	m³	m³	m³	m³	ha	ha	ha
千葉	千葉	千葉	第1種			233	23,182	19,326	3,856	305	259	46	–	–	–	–	–	–
			第2種	皆用		6,265	211東 491,688	211東 394,432	97,256	71東 22,559	71東 17,005	5,554	24,296	15,825	8,471	165	124	41
			第3種	総数		1,191	146東 120,110	146東 119,108	1,002	37東 4,345	37東 4,293	52	6,320	6,097	223	30	26	4
				部分林		1,098	146東 119,452	146東 119,042	410	37東 4,342	37東 4,292	50						
				その他		93	658	66	592	3	1	2						
			除地			608	6,569	6,129	440	548	482	66						
東京	東京	総数				2,846	382,854	313,311	69,543	10,854	10,596	258	9,464	9,204	260	40	28	12
			林地総数			2,638	365,830	296,599	69,231	10,027	9,775	252	9,464	9,204	260	40	28	12
			第1種			888	125,553	63,662	61,891	342	168	174	211	170	41	12	0	12
			第2種	皆用		1,743	240,277	232,937	7,340	9,685	9,607	78	9,253	9,034	219	26	26	–
			第3種	その他		7	–	–	–	–	–	–	–	–	–	2	2	–
			除地			208	17,024	16,712	312	827	821	6						
		東京	総数			2,023	282,773	218,385	64,388	7,230	7,026	204						
			林地総数			1,899	278,891	214,561	64,330	7,061	6,858	203						
			第1種			869	123,584	62,382	61,202	327	157	170						
			第2種	皆用		1,023	155,307	152,179	3,128	6,734	6,701	33						
			第3種	その他		7	–	–	–	–	–	–						
			除地			124	3,882	3,824	58	169	168	1						
		神奈川	総数			823	100,081	94,926	5,155	3,624	3,570	54						
			林地総数			739	86,939	82,038	4,901	2,966	2,917	49						
			第1種			19	1,969	1,280	689	15	11	4						
			第2種	皆用		720	84,970	80,758	4,212	2,951	2,906	45						
			除地			84	13,142	12,888	254	658	653	5						
山梨	甲府	山梨	総数			3,479	437,529	356,326	81,203	9,869	8,797	1,072	13,703	9,258	4,445	64	64	0
			林地総数			3,319	433,963	353,808	80,155	9,724	8,696	1,028	13,703	9,258	4,445	64	64	0
			第1種			282	58,748	55,234	3,514	247	196	51	–	–	–	–	–	–
			第2種	皆用		3,032	375,215	298,574	76,641	9,477	8,500	977	13,703	9,258	4,445	64	64	0
			第3種	部分林		5	–	–	–	–	–	–	–	–	–	–	–	–
			除地			160	3,566	2,518	1,048	145	101	44						
神奈川	平塚	総数				9,098	967,359	562,339	405,020	21,809	20,612	1,197	11,518	8,048	3,470	41	28	13
			林地総数			8,631	966,043	562,071	403,972	21,788	20,600	1,188	11,518	8,048	3,370	41	28	13
			第1種			3,971	384,121	135,137	248,984	5,194	4,792	402	1,997	1,058	939	16	6	10
			第2種	皆用	20	4,652	581,922	426,934	154,988	16,594	15,808	786	9,521	6,990	2,531	25	22	3
			第3種	部分林		8	–	–	–	–	–	–	–	–	–	–	–	–
			除地			467	1,316	268	1,048	21	12	9						

施業の仕組 5

4₁—5

経営計画区	営林署	都県	地種	施業団	改良期間	面積	蓄積 総数	蓄積 針葉樹	蓄積 広葉樹	成長量 総数	成長量 針葉樹	成長量 広葉樹	標準伐採量(平均1か年) 総数	標準伐採量(平均1か年) 針葉樹	標準伐採量(平均1か年) 広葉樹	標準更新面積(平均1か年) 総数	標準更新面積(平均1か年) 新改植	標準更新面積(平均1か年) その他
						ha	m³	m³	m³	m³	m³	m³	m³	m³	m³	ha	ha	ha
神奈川	平塚	神奈川	総数			7,932	860,399	459,934	400,465	16,193	15,061	1,132						
			林地総数			7,536	859,140	459,723	399,417	16,176	15,053	1,123						
			第1種			3,880	380,871	133,365	247,506	5,080	4,692	388						
			第2種	皆用	20	3,656	478,269	326,358	151,911	11,096	10,361	735						
			除地			396	1,259	211	1,048	17	8	9						
		静岡	総数			1,166	106,960	102,405	4,555	5,616	5,551	65						
			林地総数			1,095	106,903	102,348	4,555	5,612	5,547	65						
			第1種			91	3,250	1,772	1,478	114	100	14						
			第2種	皆用	20	996	103,653	100,576	3,077	5,498	5,447	51						
			第3種	部分林		8	–	–	–	–	–	–						
			除地			71	57	57	–	4	4	–						
静岡東部	総数					34,984	3,483,173	2,447,625	1,035,548	124,522	115,206	9,316	101,110	76,130	24,980	376	376	0
			林地総数			31,705	3,482,361	2,446,821	1,035,540	124,512	115,196	9,316	101,110	76,130	24,980	376	376	0
			第1種			9,930	983,863	351,260	632,603	11,268	6,668	4,600	4,319	2,581	1,738	47	47	0
			第2種	皆用		21,740	2,498,498	2,095,561	402,937	113,244	108,528	4,716	96,791	73,549	23,242	329	329	0
			第3種	部分林		35	–	–	–	–	–	–	–	–	–	–	–	–
			除地			3,279	812	804	8	10	10	–						
天城	〃		総数			7,757	1,022,166	852,076	170,090	40,501	38,557	1,944	32,620	28,536	4,084			
			林地総数			7,584	1,022,166	852,076	170,090	40,501	38,557	1,944	32,620	28,536	4,084			
			第1種			1,314	142,371	29,390	112,981	1,643	720	923	–	–	–			
			第2種	皆用		6,265	879,795	822,686	57,109	38,858	37,837	1,021	32,620	28,536	4,084			
			第3種	部分林		5	–	–	–	–	–	–	–	–	–			
			除地			173	–	–	–	–	–	–						
河津	〃		総数			7,638	992,433	820,677	171,756	44,658	42,287	2,371	35,952	28,998	6,954			
			林地総数			7,475	992,384	820,633	171,751	44,658	42,287	2,371	35,952	28,998	6,954			
			第1種			1,424	136,669	50,130	86,539	1,886	1,029	857	102	102	–			
			第2種	皆用		6,051	855,715	770,503	85,212	42,772	41,258	1,514	35,850	28,896	6,954			
			除地			163	49	44	5	0	0	–						
沼津	〃		総数			8,165	589,011	339,126	249,885	17,863	16,698	1,165	18,301	11,524	6,777			
			林地総数			6,036	588,261	338,376	249,885	17,853	16,688	1,165	18,301	11,524	6,777			
			第1種			1,850	168,611	41,995	126,616	1,084	740	344	743	399	344			
			第2種	皆用		4,186	419,650	296,381	123,269	16,769	15,948	821	17,558	11,125	6,433			
			除地			2,129	750	750	–	10	10	–						

施業の仕組 6

経営計画区	営林署	都県	地種	施業団	改良期間	面積	蓄積 総数	蓄積 針葉樹	蓄積 広葉樹
						ha	m³	m³	m³
静岡東部	静岡	静岡	総数			11,424	879,563	435,746	443,817
			林地総数			10,610	879,550	435,736	443,814
			第1種			5,342	536,212	229,745	306,467
			第2種	皆用		5,238	343,338	205,991	137,347
			第3種	部分林		30	–	–	–
			除地			814	13	10	3
静岡西部	総数					51,438	8,065,092	5,606,131	2,458,961
			林地総数			49,286	8,065,068	5,606,107	2,458,961
			第1種			7,130	1,238,986	1,016,172	222,814
			第2種	皆用	30・40	42,132	6,826,082	4,589,935	2,236,147
			第3種	部分林		24	–	–	–
			除地			2,152	24	24	–
	掛川	〃	総数			2,609	233,123	223,715	9,408
			林地総数			2,501	233,123	223,715	9,408
			第1種			1,360	87,151	83,411	3,740
			第2種	皆用		1,121	145,972	140,304	5,668
			第3種	部分林		20	–	–	–
			除地			108	–	–	–
	千頭	〃	総数			26,479	4,153,979	2,809,852	1,344,127
			林地総数			25,319	4,153,979	2,809,852	1,344,127
			第1種			4,113	873,299	745,181	128,118
			第2種	皆用	40	21,206	3,280,680	2,064,671	1,216,009
			除地			1,160	–	–	–
	気田	〃	総数			10,953	1,954,323	1,279,887	674,436
			林地総数			10,839	1,954,323	1,279,887	674,436
			第1種			841	135,146	71,587	63,559
			第2種	皆用	30	9,998	1,819,177	1,208,300	610,877
			除地			114	–	–	–
	水窪	〃	総数			7,036	1,420,626	1,027,998	392,628
			林地総数			6,902	1,420,602	1,027,974	392,628
			第1種			795	141,769	114,476	27,293
			第2種	皆用	40	6,107	1,278,833	913,498	365,335
			除地			134	24	24	–

41—5

成長量 総数	成長量 針葉樹	成長量 広葉樹	標準伐採量(平均1か年) 総数	標準伐採量(平均1か年) 針葉樹	標準伐採量(平均1か年) 広葉樹	標準更新面積(平均1か年) 総数	標準更新面積(平均1か年) 新改植	標準更新面積(平均1か年) その他
m³	m³	m³	m³	m³	m³	ha	ha	ha
21,500	17,664	3,836	14,237	7,072	7,165			
21,500	17,664	3,836	14,237	7,072	7,165			
6,655	4,179	2,476	3,474	2,080	1,394			
14,845	13,485	1,360	10,763	4,992	5,771			
–	–	–	–	–	–			
–	–	–						
55,570	45,956	9,614	154,880	102,592	52,288	871	609	262
55,567	45,953	9,614	154,880	102,592	52,288	871	609	262
3,337	2,706	631	4,280	4,098	182	19	19	0
52,230	43,247	8,983	150,600	98,494	52,106	852	590	262
–	–	–	–	–	–	–	–	–
3	3	–						
5,943	5,794	149	8,925	8,628	297			
5,943	5,794	149	8,925	8,628	297			
2,091	2,057	34	2,003	1,990	13			
3,852	3,737	115	6,922	6,638	284			
–	–	–	–	–	–			
–	–	–						
17,493	12,521	4,972	67,637	37,254	30,383			
17,493	12,521	4,972	67,637	37,254	30,383			
228	87	141	2,058	1,891	167			
17,265	12,434	4,831	65,579	35,363	30,216			
–	–	–						
19,878	15,923	3,955	34,692	25,392	9,300			
19,878	15,923	3,955	34,692	25,392	9,300			
867	412	455	–	–	–			
19,011	15,511	3,500	34,692	25,392	9,300			
–	–	–						
4,929	4,738	191	30,735	21,522	9,213			
4,926	4,735	191	30,735	21,522	9,213			
111	111	–	183	183	–			
4,815	4,624	191	30,552	21,339	9,213			
3	3	–						

施業の仕組

7

4_1—5

経営計画区	営林署	都県	地種	施業団	改良期間	面積	蓄積 総数	蓄積 針葉樹	蓄積 広葉樹	成長量 総数	成長量 針葉樹	成長量 広葉樹	標準伐採量(平均1か年) 総数	標準伐採量(平均1か年) 針葉樹	標準伐採量(平均1か年) 広葉樹	標準更新面積(平均1か年) 総数	標準更新面積(平均1か年) 新改植	標準更新面積(平均1か年) その他
						ha	m³	m³	m³	m³	m³	m³	m³	m³	m³	ha	ha	ha
静岡西部	浜松	静岡	総数			4,361	303,041	264,679	38,362	7,327	6,980	347	12,891	9,796	3,095			
			林地総数			3,725	303,041	264,679	38,362	7,327	6,980	347	12,891	9,796	3,095			
			第1種			21	1,621	1,517	104	40	39	1	36	34	2			
			第2種	皆用		3,700	301,420	263,162	38,258	7,287	6,941	346	12,855	9,762	3,093			
			第3種	部分林		4	–	–	–	–	–	–	–	–	–			
			除地			636	–	–	–	–	–	–						

都県別

再掲

		茨城	総数			48,035	1,800 東 6,150,395	1,800 東 5,320,942	829,453	417 東 234,176	417 東 204,131	30,045						
			林地総数			45,213	1,800 東 6,096,166	1,800 東 5,277,079	819,087	417 東 231,962	417 東 202,663	29,299						
			第1種			1,167	291 東 187,865	291 東 105,592	82,273	2,503	1,674	829						
			第2種	皆用	15～30	37,681	1,509 東 5,657,761	1,509 東 5,027,620	630,141	417 東 215,425	417 東 193,238	22,187						
			第3種	総数		6,365	250,540	143,867	106,673	14,034	7,751	6,283						
				部分林		2,284	95,043	79,561	15,482	5,254	4,399	855						
				薪炭共用林野		74	4,742	408	4,334	378	19	359						
				放牧共用林野		415	5,178	1,260	3,918	389	145	244						
				薪炭林		2,915	96,361	22,907	73,454	5,802	1,601	4,201						
				その他		677	49,216	39,731	9,485	2,211	1,587	624						
			除地			2,822	54,229	43,863	10,366	2,214	1,468	746						
		栃木・埼玉・千葉・東京・山梨								それぞれ上記に同じ								
		神奈川	総数			8,755	960,480	554,860	405,620	19,817	18,631	1,186						
			林地総数			8,275	946,079	541,761	404,318	19,142	17,970	1,172						
			第1種			3,899	382,840	134,645	248,195	5,095	4,703	392						
			第2種	皆用	20	4,376	563,239	407,116	156,123	14,047	13,267	780						
			除地			480	14,401	13,099	1,302	675	661	14						
		静岡	総数			87,588	11,655,225	8,156,161	3,499,064	185,708	166,713	18,995						
			林地総数			82,086	11,654,332	8,155,276	3,499,056	185,691	166,696	18,995						
			第1種			17,151	2,226,099	1,369,204	856,895	14,719	9,474	5,245						
			第2種	皆用	20～40	64,868	9,428,233	6,786,072	2,642,161	170,972	157,222	13,750						
			第3種	部分林		67	–	–	–	–	–	–						
			除地			5,502	893	885	8	17	17	–						

4_1-5 附表 樹種別伐期令

調査時点 経営計画区	調査時点 営林署	調査時点 都県	地種	施業団	樹種 スギ	ヒノキ	マツ	カラマツ	モミ	広葉樹
昭和34年4月1日			第1種	保安林	–	55～70	40～50	–	–	40～50
			〃2〃	皆用	35～55	45～60	30～40	30～40	45～60	15～60
			〃3〃	薪炭林	–	–	–	–	–	15～25（クヌギを含む）
茨城総数			第2種	皆用	50	60	40	–	–	50
			〃3〃	薪炭林	–	–	–	–	–	15～25（クヌギを含む）
	高萩茨城		〃2〃	皆用	50	60	40	–	–	50
			〃3〃	薪炭林	–	–	–	–	–	15～25（クヌギを含む）
	大子	〃	〃2〃	皆用	50	60	40	–	–	50
			〃3〃	薪炭林	–	–	–	–	–	15～25（クヌギを含む）
	水戸	〃	〃2〃	皆用	50	60	40	–	–	50
			〃3〃	薪炭林	–	–	–	–	–	15～25（クヌギを含む）
	笠間	〃	〃2〃	皆用	50	60	40	–	–	50
			〃3〃	薪炭林	–	–	–	–	–	15～25（クヌギを含む）
		栃木	〃2〃	皆用	50	60	40	–	–	50
			〃3〃	薪炭林	–	–	–	–	–	15～25（クヌギを含む）
埼玉秩父埼玉			〃2〃	皆用	45～55	50～60	30～40	30～40	45～55	–
千葉千葉千葉			〃2〃	〃	40～55	45～60	30～40	–	–	15～30（クヌギを含む）
東京東京東京			〃2〃	〃	40～50	45～55	30～40	–	–	–
		神奈川	〃2〃	〃	40～50	45～55	30～40	–	–	–
山梨甲府山梨			〃2〃	〃	45	55	40	40	–	45
神奈川平塚神奈川			〃2〃	〃	40～50	45～60	30～40	–	45～60	–
		静岡	〃2〃	〃	40～50	45～60	30～40	–	45～60	–
静岡東部 総数			〃2〃	〃	45～55	50～60	30～40	30～40	45～60	30～60
天城		〃	〃2〃	〃	45～55	50～60	30～40	30～40	45～60	30～60
河津		〃	〃2〃	〃	45～55	50～60	30～40	30～40	45～60	30～60
沼津		〃	〃2〃	〃	45～55	50～60	30～40	30～40	45～60	30～60
静岡		〃	〃2〃	〃	–	50～60	–	30～40	45～60	30～60
静岡西部 総数			〃1〃	保安林	–	55～70	40～50	–	–	40～50
			〃2〃	皆用	35～55	45～60	30～40	30～40	45～60	30～40
掛川		〃	〃1〃	保安林	–	55～70	40～50	–	–	40～50
			〃2〃	皆用	35～55	45～60	–	30～40	45～60	–
千頭		〃	〃2〃	〃	35～55	45～60	–	30～40	45～60	–
気田		〃	〃2〃	〃	35～55	45～60	–	30～40	45～60	–
水窪		〃	〃2〃	〃	35～55	45～60	–	30～40	45～60	–
浜松		〃	〃2〃	〃	35～55	45～60	30～40	–	–	30～40

都県別再掲

茨城	第2種	皆用	50	60	40	–	–	50
	〃3〃	薪炭林	–	–	–	–	–	15～25（クヌギを含む）
栃木・埼玉・千葉・東京・山梨			それぞれ上記に同じ					
神奈川	第2種	皆用	40～50	45～60	30～40	–	45～60	–
静岡	〃1〃	保安林	–	55～70	40～50	–	–	40～50
	〃2〃	皆用	35～55	45～60	30～40	30～40	45～60	30～60

備考　部分林の伐期令は契約ごとにそれぞれ違うので表示を省略した。

4_1-6 経営計画編成未済地

4_1-5
4_1-6

調査時点 経営計画区	調査時点 営林署	調査時点 都県	面積	蓄積 総数	蓄積 針葉樹	蓄積 広葉樹
			ha	m³	m³	m³
昭和30年4月1日			1,846	竹 0千束 139 千m³	竹 0千束 28 千m³	111 千m³
〃31年〃			4,881	竹 398束 445,710	竹 398束 131,660	314,050
〃32年〃			4,868	竹 398束 445,710	竹 398束 131,660	314,050
〃33年〃			300	4,939	797	4,142
〃34年〃			**303**	**4,939**	**797**	**4,142**
茨城総数			1	–	–	–
	高萩茨城		0	–	–	–
	大子	〃	1	–	–	–
	水戸	〃	0	–	–	–
	笠間	〃	0	–	–	–
埼玉秩父埼玉			1	–	–	–
千葉千葉千葉			0	–	–	–
東京東京東京			188	–	–	–
神奈川平塚神奈川			0	–	–	–
静岡東部 総数			110	4,939	797	4,142
	河津静岡		0	–	–	–
	沼津	〃	2	–	–	–
	静岡	〃	108	4,939	797	4,142
静岡西部 総数			3	–	–	–
	千頭	〃	1	–	–	–
	水窪	〃	2	–	–	–

備考　各署とも植伐計画を立てていないもののみである。

4₁—7 経営計画の編成状況

経営計画区	関係営林署	現行経営計画			次期編成計画		関係森林基本計画区	
		編成次数	編成年度	計画期間	編成年度	実行見込初年度	都県	名称
		第 次	昭和 年度	昭和年度年度				
茨城	高萩・大子・水戸・笠間	2	33	34～39	39	40	茨城 栃木	A・B・C・D・E・F Fの一部
埼玉	秩父	1	32	33～36	36	37	埼玉	A・B・C・D
千葉	千葉	1	32	33～37	37	38	千葉	A・B・C・D・E
東京	東京	1	32	33～35	34・35	36	東京 神奈川	A・B・C Bの一部
山梨	甲府	2	33	34～39	39	40	山梨	A・B・C・D・E
神奈川	平塚	1	32	33～34	34	35	神奈川 静岡	A・B・C Aの一部
静岡東部	天城・河津・沼津・静岡	1	32	33～35	34・35	36	〃	A・B・C
静岡西部	掛川・千頭・気田・水窪・浜松	1	32	33～37	37	38	〃	D・E

備考　統計表示の規定による森林基本計画区の計画期間を営林署に関係づけると，現行では非常に複雑となるので省略した。

4₂ 官行造林施業の基本的事項

解　説

各表共通

公有林野等官行造林とは，公有林野等官行造林法（大. 9. 法律第7号，昭. 31. 3. 17. 法律第13号により一部改正）に基づき，下記の土地について，その所有者を相手方として収益を分収する条件で，国が造林する旨締結した契約をいう。

ア　地方公共団体が所有する森林または原野

イ　上記のほか市町村の住民または部落民が，旧来の慣行によって共同で利用している森林または原野

ウ　水源かん養のため森林の造成を行なう必要のある土地で，前各項の森林または原野と合わせて造林をする必要のあるもの

ただし，昭和31年8月以降の新規契約については，奥地の重要水源地帯（保安林または保安林整備計画の対象地）に重点がおかれる方針である。

本表の「契約市町村」欄のうち，単に市町村名になっているものは契約相手方が市町村であり，財産区とあるのは市町村合併にあたり，旧市町村において官行造林による財産を留保した場合の名称である。また市町村名の次に表示したものが財産区名でないものは部落名であって部落との契約を示す。

施業計画の編成については，昭和32年度までは国有林野経営規程によっていたが，この規程の改正にともなってこの適用は廃止され，本事業独自の施業計画編成要領（昭. 33. 12. 4. 33 林野第15639号「公有林野等官行造林地施業計画の編成要領について」）によることになった。

4₂—1　林種別，樹種別面積

人工林の樹種別面積は，官行造林で実行した人工林を対象として掲上されており，上木・点生木等の前生樹についてはその対象となっていないから，4₂—2 号表には天然生林の蓄積があっても，本表には天然生林の面積がない場合もある。

4₂—1, 3　林種別，樹種別面積・施業の仕組　　各表共通

編成外地とは，官行造林契約の対象地であって施業計画編成の対象となっていないもので，崩壊地および開拓等による解除予定地である。従来は除地として扱われたが，新らしい施業計画編成要領によりこの区分ができたものである。

4₂—3　施業の仕組

施業計画実行初年度が昭和30年度以前の施業の取扱いは，作業級・輪伐期であり，改良期も予定されていたが，昭和30年度調査，同31年4月1日実施の施業計画から，それぞれ作業林（昭. 34. 4. 1. から作業種となる）・伐期令となり，改良期は指定されなくなった。したがって，4₂—4 号表「施業計画の編成状況」中の現行施業計画欄の実行初年度が昭和33年度以前の契約市町村については，見出欄にかかわらず，作業種は作業林または作業級，伐期令は輪伐期と読みかえられたい。これは生産の保続を前提とした旧来の取扱いが，保続作業を考慮に入れない取扱いに変ったためである。

4_2—1 林種別，樹種別面積 1

調査時点 営林署	調査時点 契約市町村	所在市町村	都県	総面積	立木地 人工林 針葉樹 総数	立木地 人工林 針葉樹 スギ	立木地 人工林 針葉樹 ヒノキ
				ha	ha	ha	ha	ha
昭和30年4月1日				13,746	8,827	7,659	1,226	4,095
〃 31年	〃			15,113	9,697	8,351	1,301	4,636
〃 32年	〃			15,269	10,719	9,128	1,497	5,036
〃 33年	〃			15,267	10,726	9,073	制 8 1,500	制 45 4,967
〃 34年	〃			**15,396**	**10,664**	**9,000**	**制 9 1,466**	**制 78 4,943**
秩父	秩父市	横瀬村	埼玉	56	47	45	3	31
東京	総数			906	504	310	65	174
	津久井町 鳥屋財産区	津久井町	神奈川	337	175	143	19	89
	〃 青野原財産区	〃	〃	91	61	51	9	32
	〃 青根財産区	〃	〃	22	12	11	1	6
	藤野町 牧野財産区	〃	〃	50	36	34	4	23
	〃 佐野川財産区	藤野町	〃	55	54	54	23	24
	大島町	大島町	東京	58	13	–	–	–
	〃 差木地財産区	〃	〃	293	153	17	9	–
甲府	総数			2,054	1,219	1,107	184	442
	韮崎市	韮崎市	山梨	96	–	–	–	–
	金峯前山	牧丘町	〃	120	106	95	3	21
	牧丘町 牧平	〃	〃	35	–	–	–	–
	芦川村	芦川村	〃	156	125	103	–	34
	市川大門町 大同財産区	市川大門町	〃	150	124	119	–	12
	市川大門町	〃	〃	40	19	19	–	–
	〃 高田財産区	〃	〃	20	–	–	–	–
	鰍沢町	鰍沢町	〃	24	24	22	–	1
	都留市 羽根子	都留市	〃	60	58	57	4	11
	〃 禾生財産区	〃	〃	93	85	57	18	23
	〃 盛里財産区	〃	〃	105	–	–	–	–

備考 1 未は施業計画の編成未済地，制は制限林地であって外書であり，頭書してない面積は普通林地である。ただし，総数は全部の合算数である。

4_2—1

木工 樹種 マツ	カラマツ	モミ	広葉樹 総数	クヌギ	その他	天然生林 総数	針葉樹	広葉樹	無立木地	除地	編成外地
ha	ha	ha	ha	ha	ha	ha	ha	ha	ha	ha	ha
2,220	118	–	1,168	250	918	1,623	50	1,573	3,296	…	–
2,284	130	–	1,346	342	1,004	1,653	50	1,603	2,294	1,469	–
制 5 2,326	261	3	1,591	416	1,175	1,887	58	制 62 1,767	1,182	1,481	–
制 74 2,215	261	3	1,653	制 4 388	制 31 1,230	1,746	48	制 62 1,636	未 214 制 107 1,111	1,363	–
制 105 2,118	**制 18 260**	**3**	**1,664**	**制 4 388**	**制 61 1,211**	**1,916**	**51**	**制 180 1,685**	**未 130 制 223 1,112**	**1,335**	**16**
1	10	–	2	–	2	–	–	–	7	2	–
45	26	–	194	3	191	23	0	23	222	157	–
13	22	–	32	–	32	14	0	14	30	118	–
10	–	–	10	–	10	2	–	2	7	21	–
4	–	–	1	–	1	1	0	1	1	8	–
7	–	–	2	–	2	–	–	–	7	7	–
3	4	–	–	–	–	–	–	–	–	1	–
–	–	–	13	–	13	–	–	–	43	2	–
8	–	–	136	3	133	6	–	6	134	–	–
制 1 285	制 18 175	2	112	10	102	411	10	制 125 276	未 130 190	104	–
–	–	–	–	–	–	87	–	制 87	–	9	–
32	39	–	11	–	11	12	0	12	–	2	–
–	–	–	–	–	–	–	–	–	未 35	–	–
–	67	2	22	–	22	29	–	29	–	2	–
107	–	–	5	–	5	–	–	–	20	6	–
制 1	制 18	–	–	–	–	20	–	制 20	–	1	–
–	–	–	–	–	–	18	–	制 18	–	2	–
21	–	–	2	–	2	–	–	–	–	0	–
40	2	–	1	–	1	2	–	2	–	0	–
16	–	–	28	10	18	1	–	1	6	1	–
–	–	–	–	–	–	–	–	–	104	1	–

2 甲府署の契約市町村欄にある金峯前山は，正式には金峯前山恩賜県有財産保護組合という。

林種別，樹種別面積 2

A_2—1

営林署	契約市町村	所在市町村	都県	総面積	立木 人工林 総数	針葉樹 総数	針葉樹 スギ	針葉樹 ヒノキ
				ha	ha	ha	ha	ha
甲府	大月市	大月市	山梨	95	–	–	–	–
	〃 大月財産区	〃	〃	104	46	45	16	20
	〃 梁川財産区	〃	〃	85	82	75	25	46
	道志村竹之本	道志村	〃	184	118	114	8	49
	上野原町 甲東財産区	上野原町	〃	84	42	42	11	23
	〃 巌財産区	〃	〃	36	10	10	6	4
	〃 川合財産区	〃	〃	90	56	49	15	30
	早川町都川財産区	早川町	〃	93	35	34	5	27
	硯島村	〃	〃	200	119	100	13	54
	南部町睦合財産区	南部町	〃	184	170	166	60	87
平塚	総数			3,985	3,106	2,643	制 1 151	制 33 1,568
	熱海市	熱海市	静岡	218	164	135	制 1 6	制 29 48
	伊東市（旧対島）	伊東市	〃	181	78	73	17	42
	〃（旧宇佐美）	〃	〃	178	171	171	1	54
	小田原市 外2	小田原市	神奈川	378	332	288	21	制 4 146
	〃 片浦財産区	〃	〃	46	38	35	–	22
	湯河原町	湯河原町	〃	140	88	84	8	62
	〃 吉浜財産区	〃	〃	199	169	102	4	80
	箱根町 外2	箱根町	〃	26	24	24	3	21
	南足柄村 外5	南足柄町	〃	535	470	353	9	213
	岡本村 外3	〃	〃	333	248	245	3	130
	北足柄村 外9	〃	〃	667	570	446	10	280
	〃 外4	山北町 南足柄町	〃	129	108	95	–	55
	秦野市 東財産区	秦野市	〃	62	58	53	2	39
	〃 北財産区	〃	〃	86	80	72	0	59
	西秦野町（旧西秦野）	西秦野町	〃	112	87	87	5	52
	〃（旧上秦野）	〃	〃	67	58	52	7	36
	松田町	松田町	〃	53	22	22	7	10

522328

人工林 広葉樹 総数	人工林 広葉樹 クヌギ	人工林 広葉樹 その他	天然生林 総数	天然生林 針葉樹	天然生林 広葉樹	無立木地	除地	編成外地
ha	ha	ha	ha	ha	ha	ha	ha	ha
–	–	–	–	–	–	未 95	–	–
1	–	1	57	8	49	–	1	–
7	–	7	–	–	–	1	2	–
4	–	4	41	–	41	1	24	–
–	–	–	40	–	40	–	2	–
–	–	–	–	–	–	22	4	–
7	–	7	2	–	2	19	13	–
1	–	1	54	2	52	–	4	–
19	–	19	39	0	39	14	28	–
4	–	4	9	–	9	3	2	–
463	17	制 30 416	294	9	制 18 267	制 69 182	323	11
29	–	制 29 –	7	–	制 5 2	制 8 4	25	10
5	–	5	–	–	–	30	73	–
–	–	–	–	–	–	–	7	–
44	–	制 1 43	5	1	4	11	29	1
3	–	3	2	0	2	–	6	–
4	–	4	30	0	30	6	16	–
67	–	67	17	–	17	–	13	–
–	–	–	1	–	制 1	–	1	–
117	–	117	41	4	37	2	22	–
3	–	3	55	1	54	8	22	–
124	15	109	59	1	58	8	30	–
13	–	13	12	1	11	–	9	–
5	–	5	–	–	–	–	4	–
8	–	8	–	–	–	–	6	–
–	–	–	9	–	9	7	9	–
6	–	6	5	–	5	–	4	–
–	–	–	–	–	–	10	21	–

林種別，樹種別面積 3

営林署	契約市町村	所在市町村	都県	総面積	立木地 人工林 針葉樹 総数	立木地 人工林 針葉樹 スギ	立木地 人工林 針葉樹 ヒノキ
				ha	ha	ha	ha	ha
平塚	松田町（追加契約分）	松田町	神奈川	18	−	−	−	−
	〃 外2	〃	〃	29	−	−	−	−
	山北町 共和財産区	山北町	〃	202	129	107	22	73
	〃 共和財産区（追加契約分）	〃	〃	46	−	−	−	−
	〃 〃	〃	〃	32	−	−	−	−
	〃 山北財産区	〃	〃	125	92	92	13	68
	清川村	清川村	〃	123	120	107	13	78
天城	総数			2,944	2,187	1,954	制 8 370	制 45 1,100
	上狩野村	上狩野村	静岡	82	39	39	39	−
	中伊豆町（旧上大見）	中伊豆町	〃	138	114	108	6	100
	〃（旧下大見）	〃	〃	369	258	254	制 1 31	制 27 86
	〃（旧中大見）	〃	〃	137	89	89	6	78
	大仁町	修善寺町 大仁町 北狩野村	〃	345	239	239	6	150
	韮山村	韮山村	〃	212	190	157	3	122
	北狩野村	北狩野村 中伊豆町	〃	262	230	191	6	102
	沼津市西浦財産区	沼津市	〃	163	83	81	22	59
	戸田村	戸田村	〃	172	162	135	38	57
	土肥町	土肥町	〃	294	180	131	制 7 24	制 18 65
	修善寺町（旧修善寺）	修善寺町	〃	436	331	277	132	143
	〃（旧下狩野）	〃	〃	101	77	77	17	47
	中狩野村	中狩野村	〃	233	195	176	40	91
河津	総数			2,683	1,772	1,396	267	722
	安良里村	賀茂村	静岡	87	51	14	11	3
	宇久須村	〃	〃	782	342	295	105	153
	松崎町岩科財産区	松崎町	〃	114	84	84	15	46
	上河津村	河津町	〃	211	171	137	18	67

4_2—1

立木地 人工林 針葉樹 マツ	カラマツ	モミ	広葉樹 総数	広葉樹 クヌギ	広葉樹 その他	天然生林 総数	天然生林 針葉樹	天然生林 広葉樹	無立木地	除地	編成外地
ha	ha	ha	ha	ha	ha	ha	ha	ha	ha	ha	ha
−	−	−	−	−	−	−	−	−	18	−	−
−	−	−	−	−	−	−	−	−	29	0	−
12	−	−	22	2	20	37	1	36	29	7	−
−	−	−	−	−	−	−	−	−	制 44	2	−
−	−	−	−	−	−	12	−	制 12	制 17	3	−
11	−	−	−	−	−	2	−	2	20	11	−
16	−	−	13	−	13	−	−	−	−	3	−
制 69 362	0	−	233	制 4 71	制 31 127	336	27	制 37 272	131	290	−
−	−	−	−	−	−	18	−	18	9	16	−
2	−	−	6	4	2	−	−	−	11	13	−
制 59 50	−	−	4	制 4 −	−	49	5	44	−	62	−
5	−	−	0	−	0	13	−	13	30	5	−
83	−	−	−	−	−	52	0	52	33	21	−
32	−	−	33	26	7	−	−	−	11	11	−
83	0	−	39	11	28	16	−	16	6	10	−
−	−	−	2	−	2	19	−	19	26	35	−
40	−	−	27	−	27	−	−	−	−	10	−
制 10 7	−	−	49	2	制 31 16	52	22	30	−	62	−
2	−	−	54	18	36	72	−	制 37 35	−	33	−
13	−	−	0	−	0	22	−	22	−	2	−
45	−	−	19	10	9	23	−	23	5	10	−
407	−	−	376	287	89	434	3	431	295	182	−
−	−	−	37	37	−	−	−	−	36	0	−
37	−	−	47	42	5	379	−	379	31	30	−
23	−	−	−	−	−	28	3	25	1	1	−
52	−	−	34	30	4	5	−	5	5	30	−

林種別，樹種別面積 4

営林署	契約市町村	所在市町村	都県	総面積	立木 人工林 総数	針葉樹 総数	スギ	ヒノキ	マツ	カラマツ	モミ	広葉樹 総数	クヌギ	その他	天然生林 総数	針葉樹	広葉樹	無立木地	除地	編成外地
				ha	ha	ha	ha	ha	ha	ha	ha	ha	ha	ha	ha	ha	ha	ha	ha	ha
河津	下河津村 笹原財産区	河津町	静岡	20	–	–	–	–	–	–	–	–	–	–	–	–	–	18	2	–
	〃 谷津財産区	〃	〃	17	16	16	3	10	3	–	–	–	–	–	–	–	–	–	1	–
	下河津村	〃	〃	107	96	96	29	56	11	–	–	–	–	–	–	–	–	–	11	–
	城東村	城東村	〃	495	428	396	75	192	129	–	–	32	–	32	–	–	–	39	28	–
	稲取町外1	城東村 稲取町	〃	133	117	117	5	37	75	–	–	–	–	–	–	–	–	0	16	–
	下田町	下田町	〃	36	27	–	–	–	–	–	–	27	27	–	–	–	–	4	5	–
	〃 稲梓財産区	〃	〃	320	202	121	1	83	37	–	–	81	74	7	14	–	14	64	40	–
	南伊豆町 南崎財産区 一部南伊豆町	南伊豆町	〃	64	40	6	0	0	6	–	–	34	25	9	–	–	–	21	3	–
	〃 南上財産区	〃	〃	169	149	113	5	75	33	–	–	36	26	10	8	–	8	6	6	–
	〃 三坂財産区	〃	〃	90	49	1	–	–	1	–	–	48	26	22	–	–	–	34	7	–
	南伊豆町	〃	〃	38	–	–	–	–	–	–	–	–	–	–	–	–	–	36	2	–
沼津総数				410	354	349	26	148	154	21	–	5	–	5	2	–	2	11	43	–
	沼津市大平財産区	沼津市	静岡	86	77	77	–	35	42	–	–	–	–	–	–	–	–	2	7	–
	三島市	三島市	〃	50	43	43	6	15	22	–	–	–	–	–	–	–	–	–	7	–
	小山町（旧須走）	小山町	〃	128	111	106	–	45	40	21	–	5	–	5	2	–	2	0	15	–
	〃（旧小山）	山北町 小山町	総数	146	123	123	20	53	50	–	–	–	–	–	–	–	–	9	14	–
			神奈川	45	39	39	2	28	9	–	–	–	–	–	–	–	–	2	4	–
			静岡	101	84	84	18	25	41	–	–	–	–	–	–	–	–	7	10	–
静岡総数				1,088	751	613	74	制 0 501	9	28	1	138	–	138	47	–	47	制 49 74	162	5
	富士宮市白糸財産区	富士宮市	静岡	60	38	33	0	33	–	–	–	5	–	5	16	–	16	6	0	–
	芝川町	芝川町	〃	58	43	42	4	38	–	–	–	1	–	1	–	–	–	–	15	–
	吉原市	吉原市	〃	166	123	117	2	115	–	–	–	6	–	6	11	–	11	6	26	–
	蒲原町	蒲原町	〃	65	59	59	0	50	9	–	–	–	–	–	–	–	–	2	4	–
	由比町	由比町	〃	52	45	45	5	40	–	–	–	–	–	–	–	–	–	6	1	–
	両河内村	両河内村	〃	384	223	223	58	165	–	–	–	–	–	–	19	–	19	36	106	–
	井川村	井川村	〃	174	154	45	5	13	0	26	1	109	–	109	–	–	–	18	2	–
	大川村	大川村	〃	58	0	0	–	制 0	–	–	–	–	–	–	–	–	–	制 49	4	5
	大河内村	大河内村	〃	71	66	49	–	47	–	2	–	17	–	17	1	–	1	–	4	–

林種別，樹種別面積 5

営林署	契約市町村	所在市町村	都県	総面積	立木地									無立木地	除地	編成外地
					人工林						天然生林					
					総数	針葉樹				広葉樹	総数	針葉樹	広葉樹			
						総数	スギ	ヒノキ	マツ	カラマツ						
				ha	ha	ha	ha	ha	ha	ha	ha	ha	ha	ha	ha	ha
千頭	総数			1,270	724	583	326	257	–	–	141	–	141	369	2	367	制 105	72	–
	中川根村	中川根村	静岡	1,034	626	520	297	223	–	–	106	–	106	355	2	353	–	53	–
	〃 上長尾	静岡	〃	44	–	–	–	–	–	–	–	–	–	–	–	–	制 42	2	–
	〃 大井神社	〃	〃	68	–	–	–	–	–	–	–	–	–	–	–	–	制 63	5	–
	本川根町	本川根町	〃	124	98	63	29	34	–	–	35	–	35	14	–	14	–	12	–

都県別再掲

埼玉・山梨		それぞれ上記に同じ																	
東京	351	166	17	9	–	8	–	–	149	3	146	6	–	6	177	2			
神奈川	4,008	3,070	2,596	185	制 4 1,626	制 4 751	26	–	474	17	制 1 456	304	9	制 13 282	制 61 195	377	1		
静岡	8,927	6,162	5,235	制 9 1,085	制 74 2,844	制 100 1,073	49	1	927	制 4 358	制 60 505	1,195	32	制 42 1,121	制 162 543	850	15		

4_2—2 地種・林種・樹種別蓄積 1

4_2—2

調査時点 営林署	契約市町村	都県	地種	総蓄積 総数	針葉樹	広葉樹	人工林 総数	針葉樹 総数	葉樹 スギ	ヒノキ	マツ	カラマツ	広葉樹 総数	広葉樹 クヌギ	広葉樹 その他	天然生林 総数	針葉樹	広葉樹
				m³	m³	m³	m³	m³	m³	m³	m³	m³	m³	m³	m³	m³	m³	m³
昭和30年4月1日				577,409	522,421	54,988	539,330	516,431	91,426	261,909	157,619	5,477	22,899	3,262	19,637	38,079	5,990	32,089
〃 31年 〃				596,157	533,179	62,978	551,045	527,181	94,567	267,217	159,669	5,728	23,864	3,312	20,552	45,112	5,998	39,114
〃 32年 〃				643,524	575,815	67,709	598,128	571,791	103,026	290,122	169,369	9,274	26,337	3,081	23,256	45,396	4,024	41,372
〃 33年 〃				666,752	601,267	65,485	620,801	594,984	112,058	308,815	160,355	13,756	25,817	3,226	22,591	45,951	6,283	39,668
〃 34年 〃			総数	**699,956**	**633,734**	**66,222**	**651,585**	**627,342**	**114,671**	**334,264**	**164,550**	**13,857**	**24,243**	**3,226**	**21,017**	**48,371**	**6,392**	**41,979**
			制限林地	**48,709**	**47,104**	**1,605**	**48,315**	**47,070**	**5,062**	**26,542**	**15,466**	–	**1,245**	**145**	**1,100**	**394**	**34**	**360**
			普通林地	**646,515**	**586,470**	**60,045**	**603,270**	**580,272**	**109,609**	**307,722**	**149,084**	**13,857**	**22,998**	**3,081**	**19,917**	**43,245**	**6,198**	**37,047**
			除地	**4,732**	**160**	**4,572**	–	–	–	–	–	–	–	–	–	**4,732**	**160**	**4,572**
秩父 秩父市		埼玉	普通林地	1,510	1,457	53	1,510	1,457	225	982	25	225	53	–	53	–	–	–
東京 総数				17,038	12,749	4,289	15,627	12,514	1,952	6,449	3,877	236	3,113	70	3,043	1,411	235	1,176
			普通林地	16,387	12,749	3,638	15,627	12,514	1,952	6,449	3,877	236	3,113	70	3,043	760	235	525
			除地	651	–	651	–	–	–	–	–	–	–	–	–	651	–	651
	津久井町 鳥屋財産区	神奈川	普通林地	2,853	1,953	900	2,321	1,726	144	215	1,131	236	595	–	595	532	227	305
	〃 青野原財産区	〃	総数	4,604	3,781	823	4,014	3,780	653	2,085	1,042	–	234	–	234	590	1	589
			普通林地	4,040	3,781	259	4,014	3,780	653	2,085	1,042	–	234	–	234	26	1	25
			除地	564	–	564	–	–	–	–	–	–	–	–	–	564	–	564
	〃 青根財産区	〃	総数	1,562	1,416	146	1,435	1,409	97	721	591	–	26	–	26	127	7	120
			普通林地	1,475	1,416	59	1,435	1,409	97	721	591	–	26	–	26	40	7	33
			除地	87	–	87	–	–	–	–	–	–	–	–	–	87	–	87
	藤野町 牧野財産区	〃	普通林地	5,504	5,454	50	5,504	5,454	913	3,428	1,113	–	50	–	50	–	–	–
	大島町	東京	〃	407	–	407	407	–	–	–	–	–	407	–	407	–	–	–
	〃 差木地財産区	〃	〃	2,108	145	1,963	1,946	145	145	–	–	–	1,801	70	1,731	162	–	162
甲府 総数				80,770	69,174	11,596	69,388	67,370	6,272	22,831	25,804	12,463	2,018	–	2,018	11,382	1,804	9,578
			普通林地	78,361	69,014	9,347	69,388	67,370	6,272	22,831	25,804	12,463	2,018	–	2,018	8,973	1,644	7,329
			除地	2,409	160	2,249	–	–	–	–	–	–	–	–	–	2,409	160	2,249
	金峯前山	山梨	普通林地	16,761	15,957	804	16,092	15,876	797	2,963	5,425	6,691	216	–	216	669	81	588
	芦川村	〃	〃	5,098	4,005	1,093	4,255	3,813	–	162	–	3,651	442	–	442	843	192	651
	市川大門町 大同財産区	〃	〃	11,319	11,319	–	10,184	10,184	–	1,279	8,905	–	–	–	–	1,135	1,135	–
	鰍沢町	〃	〃	2,860	2,860	–	2,860	2,860	–	53	2,807	–	–	–	–	–	–	–
	都留市 羽根子	〃	〃	931	906	25	921	906	–	36	840	30	15	–	15	10	–	10
	〃 禾生財産区	〃	〃	1,170	977	193	1,167	977	–	–	977	–	190	–	190	3	–	3
	大月市 大月財産区	〃	〃	1,302	629	673	485	454	62	63	212	117	31	–	31	817	175	642
	〃 梁川財産区	〃	〃	2,635	2,552	83	2,635	2,552	1,189	1,178	185	–	83	–	83	–	–	–

備考　蓄積のない契約市町村は記載を省略した。

地種・林種・

営林署	契約市町村	都県	地種	総蓄積 総数	総蓄積 針葉樹	総蓄積 広葉樹	人 総数	人 針 総数
				m³	m³	m³	m³	m³
甲府	道志村竹之本	山梨	総数	14,781	13,277	1,504	13,699	13,277
			普通林地	14,381	13,277	1,104	13,699	13,277
			除地	400	–	400	–	–
	上野原町甲東財産区	〃	普通林地	70	70	–	70	70
	〃 川合財産区	〃	総数	2,748	2,541	207	2,641	2,541
			普通林地	2,657	2,541	116	2,641	2,541
			除地	91	–	91	–	–
	早川町都川財産区	〃	総数	9,903	8,018	1,885	8,082	8,018
			普通林地	9,857	8,018	1,839	8,082	8,018
			除地	46	–	46	–	–
	硯島村	〃	総数	11,029	6,063	4,966	6,297	5,842
			普通林地	9,157	5,903	3,254	6,297	5,842
			除地	1,872	160	1,712	–	–
	南部町睦合財産区	〃	普通林地	163	–	163	–	–
平塚総数				212,331	200,771	11,560	207,399	200,159
			制限林地	42,651	41,499	1,152	42,441	41,465
			普通林地	169,286	159,272	10,014	164,958	158,694
			除地	394	–	394	–	–
熱海市		静岡	総数	15,110	14,624	486	15,075	14,624
			制限林地	7,864	7,854	10	7,854	7,854
			普通林地	7,221	6,770	451	7,221	6,770
			除地	25	–	25	–	–
伊東市(旧対島)		〃	普通林地	3,733	3,733	–	3,561	3,561
〃 (旧宇佐見)		〃	〃	12,509	12,509	–	12,509	12,509
小田原市外2		神奈川	総数	35,948	34,729	1,219	35,690	34,695
			制限林地	34,787	33,645	1,142	34,587	33,611
			普通林地	1,103	1,084	19	1,103	1,084
			除地	58	–	58	–	–
〃	片浦財産区	〃	総数	5,046	4,919	127	4,922	4,859
			普通林地	5,024	4,919	105	4,922	4,859
			除地	22	–	22	–	–
湯河原町		〃	総数	9,658	8,930	728	8,984	8,925
			普通林地	9,502	8,930	572	8,984	8,925
			除地	156	–	156	–	–
〃	吉浜財産区	〃	総数	10,436	8,829	1,607	10,066	8,759
			普通林地	10,418	8,829	1,589	10,066	8,759
			除地	18	–	18	–	–
南足柄村外5		〃	普通林地	25,768	23,485	2,283	25,003	23,259
岡本村外3		〃	総数	16,629	15,783	846	15,802	15,762
			普通林地	16,540	15,783	757	15,802	15,762
			除地	89	–	89	–	–
北足柄村外9		〃	普通林地	26,157	23,567	2,590	25,330	23,547
〃 外4		〃	〃	2,889	2,868	21	2,889	2,868

樹種別蓄積 2

A_2—2

営林署	契約市町村	都県	地種	人工林 針葉樹 スギ	ヒノキ	マツ	カラマツ	人工林 広葉樹 総数	クヌギ	その他	天然生林 総数	針葉樹	広葉樹
				m³	m³	m³	m³	m³	m³	m³	m³	m³	m³
甲府	道志村竹之本	山梨	総数	1,235	6,172	5,870	–	422	–	422	1,082	–	1,082
			普通林地	1,235	6,172	5,870	–	422	–	422	682	–	682
			除地	–	–	–	–	–	–	–	400	–	400
	上野原町甲東財産区	〃	普通林地	5	10	–	55	–	–	–	–	–	–
	〃 川合財産区	〃	総数	1,232	1,120	163	26	100	–	100	107	–	107
			普通林地	1,232	1,120	163	26	100	–	100	16	–	16
			除地	–	–	–	–	–	–	–	91	–	91
	早川町都川財産区	〃	総数	1,227	6,520	–	271	64	–	64	1,821	–	1,821
			普通林地	1,227	6,520	–	271	64	–	64	1,775	–	1,775
			除地	–	–	–	–	–	–	–	46	–	46
	硯島村	〃	総数	525	3,275	420	1,622	455	–	455	4,732	221	4,511
			普通林地	525	3,275	420	1,622	455	–	455	2,860	61	2,799
			除地	–	–	–	–	–	–	–	1,872	160	1,712
	南部町睦合財産区	〃	普通林地	–	–	–	–	–	–	–	163	–	163
平塚総数				14,021	122,507	63,631	–	7,240	148	7,092	4,932	612	4,320
			制限林地	4,552	21,748	15,165	–	976	–	976	210	34	176
			普通林地	9,469	100,759	48,466	–	6,264	148	6,116	4,328	578	3,750
			除地	–	–	–	–	–	–	–	394	–	394
熱海市		静岡	総数	930	8,550	5,144	–	451	–	451	35	–	35
			制限林地	780	5,208	1,866	–	–	–	–	10	–	10
			普通林地	150	3,342	3,278	–	451	–	451	–	–	–
			除地	–	–	–	–	–	–	–	25	–	25
伊東市(旧対島)		〃	普通林地	94	1,439	2,028	–	–	–	–	172	172	–
〃 (旧宇佐見)		〃	〃	75	4,848	7,586	–	–	–	–	–	–	–
小田原市外2		神奈川	総数	3,772	17,101	13,822	–	995	–	995	258	34	224
			制限林地	3,772	16,540	13,299	–	976	–	976	200	34	166
			普通林地	–	561	523	–	19	–	19	–	–	–
			除地	–	–	–	–	–	–	–	58	–	58
〃	片浦財産区	〃	総数	–	3,175	1,684	–	63	–	63	124	60	64
			普通林地	–	3,175	1,684	–	63	–	63	102	60	42
			除地	–	–	–	–	–	–	–	22	–	22
湯河原町		〃	総数	1,928	4,562	2,435	–	59	–	59	674	5	669
			普通林地	1,928	4,562	2,435	–	59	–	59	518	5	513
			除地	–	–	–	–	–	–	–	156	–	156
〃	吉浜財産区	〃	総数	336	8,049	374	–	1,307	–	1,307	370	70	300
			普通林地	336	8,049	374	–	1,307	–	1,307	352	70	282
			除地	–	–	–	–	–	–	–	18	–	18
南足柄村外5		〃	普通林地	203	13,161	9,895	–	1,744	–	1,744	765	226	539
岡本村外3		〃	総数	17	9,532	6,213	–	40	–	40	827	21	806
			普通林地	17	9,532	6,213	–	40	–	40	738	21	717
			除地	–	–	–	–	–	–	–	89	–	89
北足柄村外9		〃	普通林地	56	17,221	6,270	–	1,783	148	1,635	827	20	807
〃 外4		〃	〃	–	1,691	1,177	–	21	–	21	–	–	–

地種・林種・

営林署	契約市町村	都県	地種	総蓄積 総数	針葉樹	広葉樹	人 総数	針 総数
				m³	m³	m³	m³	m³
平塚	秦野市東財産区	神奈川	普通林地	3,819	3,756	63	3,819	3,756
	〃 北財産区	〃	〃	3,249	3,204	45	3,249	3,204
	西秦野町（旧西秦野）	〃	〃	6,870	6,836	34	6,836	6,836
	〃 （旧上秦野）	〃	〃	7,037	6,610	427	6,834	6,610
	松田町	〃	〃	1,980	1,980	–	1,980	1,980
	山北町共和財産区	〃	〃	11,948	10,970	978	11,339	10,966
	〃 山北財産区	〃	総数	4,403	4,369	34	4,369	4,369
			普通林地	4,377	4,369	8	4,369	4,369
			除地	26	–	26	–	–
	清川村	〃	普通林地	9,142	9,070	72	9,142	9,070
天城	総数			124,577	118,855	5,722	118,358	115,831
			制限林地	6,058	5,605	453	5,874	5,605
			普通林地	118,500	113,250	5,250	112,484	110,226
			除地	19	–	19	–	–
	上狩野村	静岡	普通林地	543	383	160	383	383
	中伊豆町（旧上大見）	〃	〃	709	647	62	709	647
	〃 （旧下大見）	〃	総数	21,520	20,610	910	19,831	19,686
			制限林地	4,188	4,043	145	4,188	4,043
			普通林地	17,332	16,567	765	15,643	15,643
	〃 （旧大中見）	〃	普通林地	4,041	4,032	9	4,041	4,032
	大仁町	〃	〃	15,640	15,194	446	15,047	15,047
	韮山村	〃	〃	1,562	1,562	–	1,562	1,562
	北狩野村	〃	〃	11,860	11,220	640	11,822	11,220
	沼津市西浦財産区	〃	総数	1,401	1,249	152	1,253	1,249
			普通林地	1,392	1,249	143	1,253	1,249
			除地	9	–	9	–	–
	戸田村	〃	普通林地	27,087	26,390	697	27,087	26,390
	土肥町	〃	総数	7,484	7,074	410	5,743	5,547
			制限林地	1,686	1,562	124	1,686	1,562
			普通林地	5,798	5,512	286	4,057	3,985
	修善寺町（旧修善寺）	〃	総数	5,105	4,092	1,013	4,735	4,092
			制限林地	184	–	184	–	–
			普通林地	4,921	4,092	829	4,735	4,092
	〃 （旧下狩野）	〃	普通林地	10,729	9,987	742	9,976	9,967
	中狩野村	〃	総数	16,896	16,415	481	16,169	16,009
			普通林地	16,886	16,415	471	16,169	16,009
			除地	10	–	10	–	–

樹種別蓄積 3

A_2—2

人工林 葉樹 スギ	ヒノキ	マツ	カラマツ	広葉樹 総数	クヌギ	その他	天然生林 総数	針葉樹	広葉樹
m³	m³	m³	m³	m³	m³	m³	m³	m³	m³
69	2,996	691	–	63	–	63	–	–	–
16	2,962	226	–	45	–	45	–	–	–
647	4,309	1,880	–	–	–	–	34	–	34
1,346	4,676	588	–	224	–	224	203	–	203
697	731	552	–	–	–	–	–	–	–
1,716	8,284	966	–	373	–	373	609	4	605
608	3,438	323	–	–	–	–	34	–	34
608	3,438	323	–	–	–	–	8	–	8
–	–	–	–	–	–	–	26	–	26
1,511	5,782	1,777	–	72	–	72	–	–	–
26,978	65,525	23,325	3	2,527	575	1,952	6,219	3,024	3,195
510	4,794	301	–	269	145	124	184	–	184
26,468	60,731	23,024	3	2,258	430	1,828	6,016	3,024	2,992
–	–	–	–	–	–	–	19	–	19
–	383	–	–	–	–	–	160	–	160
87	492	68	–	62	21	41	–	–	–
4,600	15,086	–	–	145	145	–	1,689	924	765
227	3,816	–	–	145	145	–	–	–	–
4,373	11,270	–	–	–	–	–	1,689	924	765
565	3,100	367	–	9	–	9	–	–	–
264	9,519	5,264	–	–	–	–	593	147	446
260	1,185	117	–	–	–	–	–	–	–
308	6,077	4,832	3	602	210	392	38	–	38
722	527	–	–	4	–	4	148	–	148
722	527	–	–	4	–	4	139	–	139
–	–	–	–	–	–	–	9	–	9
8,716	11,392	6,282	–	697	–	697	–	–	–
2,103	2,955	489	–	196	–	196	1,741	1,527	214
283	978	301	–	124	–	124	–	–	–
1,820	1,977	188	–	72	–	72	1,741	1,527	214
2,353	1,739	–	–	643	135	508	370	–	370
–	–	–	–	–	–	–	184	–	184
2,353	1,739	–	–	643	135	508	186	–	186
2,713	5,324	1,930	–	9	–	9	753	20	733
4,287	7,746	3,976	–	160	64	96	727	406	321
4,287	7,746	3,976	–	160	64	96	717	406	311
–	–	–	–	–	–	–	10	–	10

地種・林種・

営林署	契約市町村	都県	地種	総蓄積 総数	針葉樹	広葉樹	人工林 総数	針 総数
				m³	m³	m³	m³	m³
河津	総数			152,160	138,225	13,935	141,827	137,856
			普通林地	152,107	138,225	13,882	141,827	137,856
			除地	53	–	53	–	–
	宇久須村	静岡	普通林地	32,198	21,894	10,304	22,938	21,894
	松崎町岩科財産区	〃	〃	9,894	9,734	160	9,365	9,365
	上河津村	〃	〃	7,691	7,643	48	7,643	7,643
	下河津村	〃	〃	3,124	3,124	–	3,124	3,124
	城東村	〃	〃	53,864	53,050	814	53,864	53,050
	稲取町外1	〃	〃	12,911	12,911	–	12,911	12,911
	下田町稲梓財産区	〃	〃	16,366	15,029	1,337	16,156	15,029
	南伊豆町 南崎財産区一部南伊豆町	〃	〃	710	542	168	710	542
	〃 南上財産区		総数	15,113	14,298	815	14,827	14,298
			普通林地	15,060	14,298	762	14,827	14,298
			除地	53	–	53	–	–
	〃 三坂財産区	〃	普通林地	289	–	289	289	–
沼津	総数			19,698	19,535	163	19,605	19,535
			普通林地	19,667	19,535	132	19,605	19,535
			除地	31	–	31	–	–
	沼津市大平財産区	静岡	普通林地	5,614	5,614	–	5,614	5,614
	三島市	〃	〃	3,914	3,914	–	3,914	3,914
	小山町旧須走	〃	総数	5,847	5,684	163	5,754	5,684
			普通林地	5,816	5,684	132	5,754	5,684
			除地	31	–	31	–	–
	〃 (旧小山)	総数		4,323	4,323	–	4,323	4,323
		神奈川	普通林地	111	111	–	111	111
		静岡	〃	4,212	4,212	–	4,212	4,212
静岡	総数			31,577	29,033	2,544	30,470	28,833
			普通林地	31,118	29,033	2,085	30,470	28,833
			除地	459	–	459	–	–
	富士宮市白糸財産区	静岡	普通林地	325	–	325	–	–
	芝川町	〃	〃	398	378	20	398	378
	吉原市	〃	総数	642	94	548	94	94
			普通林地	204	94	110	94	94
			除地	438	–	438	–	–
	蒲原町	〃	普通林地	1,673	1,673	–	1,673	1,673
	由比町	〃	〃	134	134	–	134	134
	両河内村	〃	〃	24,888	24,888	–	24,888	24,888

樹種別蓄積 4

4₂—2

工林 針葉樹 スギ	ヒノキ	マツ	カラマツ	広葉樹 総数	クヌギ	その他	天然生林 総数	針葉樹	広葉樹
m³	m³	m³	m³	m³	m³	m³	m³	m³	m³
28,170	70,221	39,465	–	3,971	2,433	1,538	10,333	369	9,964
28,170	70,221	39,465	–	3,971	2,433	1,538	10,280	369	9,911
–	–	–	–	–	–	–	53	–	53
10,763	9,105	2,026	–	1,044	954	90	9,260	–	9,260
1,847	4,867	2,651	–	–	–	–	529	369	160
1,606	4,479	1,558	–	–	–	–	48	–	48
1,797	1,068	259	–	–	–	–	–	–	–
10,468	27,033	15,549	–	814	–	814	–	–	–
691	3,411	8,809	–	–	–	–	–	–	–
68	9,882	5,079	–	1,127	1,030	97	210	–	210
6	21	515	–	168	–	168	–	–	–
924	10,355	3,019	–	529	420	109	286	–	286
924	10,355	3,019	–	529	420	109	233	–	233
–	–	–	–	–	–	–	53	–	53
–	–	–	–	289	29	260	–	–	–
3,165	7,605	8,068	697	70	–	70	93	–	93
3,165	7,605	8,068	697	70	–	70	62	–	62
–	–	–	–	–	–	–	31	–	31
–	2,556	3,058	–	–	–	–	–	–	–
1,237	1,522	1,155	–	–	–	–	–	–	–
–	2,548	2,439	697	70	–	70	93	–	93
–	2,548	2,439	697	70	–	70	62	–	62
–	–	–	–	–	–	–	31	–	31
1,928	979	1,416	–	–	–	–	–	–	–
–	–	111	–	–	–	–	–	–	–
1,928	979	1,305	–	–	–	–	–	–	–
7,405	20,840	355	233	1,637	–	1,637	1,107	200	907
7,405	20,840	355	233	1,637	–	1,637	648	200	448
–	–	–	–	–	–	–	459	–	459
–	–	–	–	–	–	–	325	–	325
142	236	–	–	20	–	20	–	–	–
–	94	–	–	–	–	–	548	–	548
–	94	–	–	–	–	–	110	–	110
–	–	–	–	–	–	–	438	–	438
14	1,469	190	–	–	–	–	–	–	–
–	119	15	–	–	–	–	–	–	–
6,906	17,982	–	–	–	–	–	–	–	–

地種・林種・

営林署	契約市町村	都県	地種	総蓄積 総数	総蓄積 針葉樹	総蓄積 広葉樹	人工林 総数	人工林 針葉樹 総数
				m³	m³	m³	m³	m³
静岡	井川村	静岡	普通林地	2,390	830	1,560	2,190	630
	大河内村	〃	総数	1,127	1,036	91	1,093	1,036
			普通林地	1,106	1,036	70	1,093	1,036
			除地	21	–	21	–	–
千頭	総数			60,295	43,935	16,360	47,401	43,787
			普通林地	59,579	43,935	15,644	47,401	43,787
			除地	716	–	716	–	–
	中川根村	静岡	総数	54,765	39,800	14,965	42,166	39,652
			普通林地	54,049	39,800	14,249	42,166	39,652
			除地	716	–	716	–	–
	本川根町	〃	普通林地	5,530	4,135	1,395	5,235	4,135

都県別

埼玉・山梨		それぞれ上記に同じ					
東京	普通林地	2,515	145	2,370	2,353	145	
神奈川	総数	195,613	182,620	12,993	189,639	181,945	
	制限林地	34,787	33,645	1,142	34,587	33,611	
	普通林地	159,806	148,975	10,831	155,052	148,334	
	除地	1,020	–	1,020	–	–	
静岡	総数	419,548	380,338	39,210	388,695	376,425	
	制限林地	13,922	13,459	463	13,728	13,459	
	普通林地	404,323	366,879	37,444	374,967	362,966	
	除地	1,303	–	1,303	–	–	

樹種別蓄積 5

4_2—2

人工林 針葉樹 スギ	ヒノキ	マツ	カラマツ	人工林 広葉樹 総数	クヌギ	その他	天然生林 総数	針葉樹	広葉樹
m³	m³	m³	m³	m³	m³	m³	m³	m³	m³
30	217	150	233	1,560	–	1,560	200	200	–
313	723	–	–	57	–	57	34	–	34
313	723	–	–	57	–	57	13	–	13
–	–	–	–	–	–	–	21	–	21
26,483	17,304	–	–	3,614	–	3,614	12,894	148	12,746
26,483	17,304	–	–	3,614	–	3,614	12,178	148	12,030
–	–	–	–	–	–	–	716	–	716
24,437	15,215	–	–	2,514	–	2,514	12,599	148	12,451
24,437	15,215	–	–	2,514	–	2,514	11,883	148	11,735
–	–	–	–	–	–	–	716	–	716
2,046	2,089	–	–	1,100	–	1,100	295	–	295

再掲

145	–	–	–	2,208	70	2,138	162	–	162
14,729	114,119	52,861	236	7,694	148	7,546	5,974	675	5,299
3,772	16,540	13,299	–	976	–	976	200	34	166
10,957	97,579	39,562	236	6,718	148	6,570	4,754	641	4,113
–	–	–	–	–	–	–	1,020	–	1,020
93,300	196,332	85,860	933	12,270	3,008	9,262	30,853	3,913	26,940
1,290	10,002	2,167	–	269	145	124	194	–	194
92,010	186,330	83,693	933	12,001	2,863	9,138	29,356	3,913	25,443
–	–	–	–	–	–	–	1,303	–	1,303

4_2—3 施業の仕組

調査時点 営林署	調査時点 契約市町村	都県	存続期間	地種	作業種	伐期令	面積	蓄積 総数	蓄積 針葉樹	蓄積 広葉樹
							ha	m³	m³	m³
昭和30年4月1日							15,148	577,409	522,421	54,988
〃 31年 〃							14,953	596,157	533,179	62,978
〃 32年 〃							15,193	643,524	575,815	67,709
〃 33年 〃							未 214 15,047	678,989	613,504	65,485
〃 34年 〃							未 130 15,261	712,193	645,971	66,222
				総数						
				制限林地			680	19,717	18,794	923
				普通林地	総数		13,230	687,744	627,017	60,727
					皆用	〔20～45〕 25～65	11,892	673,976	626,735	47,241
					薪炭	〔5・10〕 10～30	1,338	13,768	282	13,486
				除地			1,335	4,732	160	4,572
				編成外地			16	–	–	–
秩父秩父市		埼玉	昭. 8.10. ～昭.84.12.	普通林地	皆用	40～60	54	1,510	1,457	53
				除地			2	–	–	–
東京総数							906	17,038	12,749	4,289
				普通林地	総数		749	16,387	12,749	3,638
					皆用	〔40〕 55・60	401	13,872	12,604	1,268
					薪炭	〔5〕 20	348	2,515	145	2,370
				除地			157	651	–	651
	津久井町 鳥屋財産区	神奈川	大.11. 3. ～昭.83. 3.	普通林地	皆用	〔40〕 55	219	2,853	1,953	900
				除地			118	–	–	–
	津久井町 青野原財産区	〃	大.11. 4. ～昭.85.12.	普通林地	〃	55	70	4,040	3,781	259
				除地			21	564	–	564

備考 1 伐期令欄の〔 〕は改良期である。97ページの本表解説参照。
2 第一分期経営計画中，収穫欄の（ ）は民収分で外書である。
3 官収民収の合算が奇数となる材積についての官民の振り分けは，小数点以下を官収分は切り上げ民収分は切り捨てて表示した。

仕組 1

4_2—3

第一分期経営計画 収穫 総材積	主伐 面積	主伐 材積 針葉樹	主伐 材積 広葉樹	間伐 面積	間伐 材積 針葉樹	間伐 材積 広葉樹	造林 面積 更新 総数	造林 面積 更新 新植	造林 面積 更新 改植	造林 面積 更新 天然下種	造林 面積 更新 ぼうが	造林 面積 補植	造林 面積 保育
m³	ha	m³	m³	ha	m³	m³	ha	ha	ha	ha	ha	ha	ha
(74,401) 54,572	1,448	(5,622 5,627	29,113) 9,262	3,710	(39,459 39,477	207) 206	2,039	1,463		4	572	1,696	26,189
(75,845) 56,016	1,571	(5,686 5,691	30,193) 10,342	3,863	(39,759 39,777	207) 206	2,328	1,501	127	6	694	2,044	30,686
(87,626) 67,129	1,772	(6,895 6,909	32,597) 12,032	4,184	(47,650 47,700	484) 488	2,991	1,967	332	6	686	2,928	42,164
(87,085) 69,348	1,750	(11,694 11,714	31,010) 13,204	4,014	(44,034 44,081	347) 349	3,031	1,887	470	6	668	2,985	42,785
(91,315) 73,524	**1,781**	**(14,030 14,051**	**31,443) 13,583**	**4,096**	**(45,494 45,541**	**348) 349**	**3,178**	**2,034**	**470**	**6**	**668**	**3,136**	**41,414**
(369) 371	2	(157) 158	–	28	(212) 213	–	350	350	–	–	–	354	1,979
(90,839) 73,099	1,773	(13,873 13,893	31,336) 13,529	4,068	(45,282 45,328	348) 349	2,828	1,684	470	6	668	2,782	39,435
(77,113) 64,731	872	(13,804 13,818	17,679) 5,236	4,068	(45,282 45,328	348) 349	1,702	1,237	432	6	27	2,124	34,517
(13,726) 8,368	901	(69 75	13,657) 8,293	–	–	–	1,126	447	38	–	641	658	4,918
(107) 54	6	–	(107) 54	–	–	–	–	–	–	–	–	–	–
–	–	–	–	–	–	–	–	–	–	–	–	–	–
(29) 29	–	–	–	32	(29) 29	–	7	–	7	–	–	7	124
–	–	–	–	–	–	–	–	–	–	–	–	–	–
(2,376) 2,380	151	–	(1,928) 1,930	91	(448) 450	–	358	200	14	1	143	330	2,020
(2,376) 2,380	151	–	(1,928) 1,930	91	(448) 450	–	358	200	14	1	143	330	2,020
(448) 450	–	–	–	91	(448) 450	–	45	30	14	1	–	104	1,022
(1,928) 1,930	151	–	(1,928) 1,930	–	–	–	313	170	–	–	143	226	998
–	–	–	–	–	–	–	–	–	–	–	–	–	–
–	–	–	–	–	–	–	30	30	–	–	–	88	477
–	–	–	–	–	–	–	–	–	–	–	–	–	–
(111) 111	–	–	–	44	(111) 111	–	7	–	7	–	–	9	119
–	–	–	–	–	–	–	–	–	–	–	–	–	–

4 未は施業計画編成未済地である。
5 制限林地については，作業種の表示を省略した。
6 連年比較昭和29年および昭和30年4月1日の蓄積には，除地は含まれていない。
7 静岡署井川村の主伐面積は11ha と 72ha（前案による新植済地で，本案による改植計画の対照地となっている個所）とを合算して表示したものである。

施　業　の

営林署	契約市町村	都県	存続期間	地種	作業種	伐期令	面積	蓄積		
								総数	針葉樹	広葉樹
							ha	m³	m³	m³
東京	津久井町 青根財産区	神奈川	大.11. 4 ～昭.84.12.	普通林地 除地	皆用	55	15 8	1,475 87	1,416 –	59 87
	藤野町 牧野財産区	〃	大.11. 4. ～昭.83.12.	普通林地 除地	〃	60	43 7	5,504 –	5,454 –	50 –
	藤野町 佐野川財産区	〃	昭.10.12. ～昭.92. 3.	普通林地 除地	〃	55	54 1	– –	– –	– –
	大島町	東京	昭.11. 9. ～昭.75. 3.	普通林地 除地	薪炭	〔5〕 20	55 2	407 –	– –	407 –
	〃 差木地財産区	〃	昭.11. 9. ～昭.93. 3.	普通林地	〃	20	293	2,108	145	1,963
甲府総数							未 130 1,924	80,770	69,174	11,596
				制限林地			144	–	–	–
				普通林地	総数		1,676	78,361	69,014	9,347
					皆用	〔40〕 25～65	1,664	78,361	69,014	9,347
					薪炭	15～30	12	–	–	–
				除地			104	2,409	160	2,249
韮崎市		山梨	昭.33. 3. ～昭.80. 3.	制限林地 除地			87 9	– –	– –	– –
金峯前山		〃	大.11. 4. ～昭.76.12.	普通林地 除地	皆用	36～50	118 2	16,761 –	15,957 –	804 –
牧丘町 牧平		〃	昭.34. 3. ～昭.89. 3.	調査未済			35	–	–	–
芦川村		〃	昭.11.11. ～昭.94. 3.	普通林地 除地	〃	40～65	153 2	5,098 –	4,005 –	1,093 –
市川大門町 大同財産区		〃	大.13.12. ～昭.78. 3.	普通林地 除地	〃	40・46	144 6	11,319 –	11,319 –	– –
市川大門町		〃	昭.33. 3. ～昭.83. 3.	制限林地 除地			39 1	– –	– –	– –
〃 高田財産区		〃	昭.33. 3. ～昭.85. 3.	制限林地 除地			18 2	– –	– –	– –

仕　組

2

4₂—3

第一分期経営計画

収穫							造林						
総材積	主伐			間伐			面積						
	面積	材積		面積	材積		更新						
		針葉樹	広葉樹		針葉樹	広葉樹	総数	新植	改植	天然下種	ぼうが	補植	保育
m³	ha	m³	m³	ha	m³	m³	ha	ha	ha	ha	ha	ha	ha
(58) 60	–	–	–	12	(58) 60	–	1	–	1	–	–	1	27
–	–	–	–	–	–	–	–	–	–	–	–	–	–
(279) 279	–	–	–	35	(279) 279	–	7	–	6	1	–	6	76
–	–	–	–	–	–	–	–	–	–	–	–	–	–
–	–	–	–	–	–	–	–	–	–	–	–	–	323
–	–	–	–	–	–	–	–	–	–	–	–	–	–
(246) 247	13	–	(246) 247	–	–	–	55	36	–	–	19	43	206
–	–	–	–	–	–	–	–	–	–	–	–	–	–
(1,682) 1,683	138	–	(1,682) 1,683	–	–	–	258	134	–	–	124	183	792
(7,238) 5,037	150	(199 199	3,736) 1,523	425	(3,005 3,016	298) 299	372	279	81	–	12	445	7,500
–	–	–	–	–	–	–	125	125	–	–	–	129	535
(7,184) 5,037	147	(199 199	3,682) 1,523	425	(3,005 3,016	298) 299	247	154	81	–	12	316	6,965
(7,046) 4,899	135	(199 199	3,544) 1,385	425	(3,005 3,016	298) 299	235	154	81	–	–	316	6,953
(138) 138	12	–	(138) 138	–	–	–	12	–	–	–	12	–	12
(54)	3	–	(54)	–	–	–	–	–	–	–	–	–	–
–	–	–	–	–	–	–	87	87	–	–	–	72	255
–	–	–	–	–	–	–	–	–	–	–	–	–	–
(614) 616	–	–	–	52	(595 597	19) 19	–	–	–	–	–	–	134
–	–	–	–	–	–	–	–	–	–	–	–	–	–
–	–	–	–	–	–	–	–	–	–	–	–	–	–
(416) 418	2	–	(5) 6	80	(148 148	263) 264	26	4	22	–	–	25	649
–	–	–	–	–	–	–	–	–	–	–	–	–	–
(289) 289	–	–	–	45	(289) 289	–	20	13	7	–	–	52	522
–	–	–	–	–	–	–	–	–	–	–	–	–	–
–	–	–	–	–	–	–	20	20	–	–	–	39	197
–	–	–	–	–	–	–	–	–	–	–	–	–	–
–	–	–	–	–	–	–	18	18	–	–	–	18	83
–	–	–	–	–	–	–	–	–	–	–	–	–	–

施　業　の

営林署	契約市町村	都県	存続期間	地種	作業種	伐期	面積	蓄積		
								総数	針葉樹	広葉樹
							ha	m³	m³	m³
甲府鰍沢町	山梨		大.13.12.～昭.78.3.	普通林地	皆用	40～47	24	2,860	2,860	–
				除地			0	–	–	–
都留市 羽根子	〃		昭.16.6.～昭.96.3.	普通林地	〃	40～50	59	931	906	25
				除地			0	–	–	–
都留市 禾生財産区	〃		昭.15.2.～昭.94.3.	普通林地	総数		92	1,170	977	193
					皆用	45～60	80	1,170	977	193
					薪炭	15～30	12	–	–	–
				除地			1	–	–	–
都留市 盛里財産区	〃		昭.15.3.～昭.94.3.	普通林地	皆用	〔40〕60	104	–	–	–
				除地			1	–	–	–
大月市	〃		昭.34.3.～昭.90.3.	調査未済			95	–	–	–
〃 大月財産区	〃		昭.12.5.～昭.101.3.	普通林地	〃	40～50	104	1,302	629	673
				除地			1	–	–	–
大月市 梁川財産区	〃		昭.6.9.～昭.85.12.	普通林地	〃	40～60	83	2,635	2,552	83
				除地			2	–	–	–
道志村 竹之本	〃		大.11.3.～昭.80.12.	普通林地	〃	〔40〕50	159	14,381	13,277	1,104
				除地			24	400	–	400
上野原町 甲東財産区	〃		昭.14.3.～昭.94.3.	普通林地	〃	40～50	83	70	70	–
				除地			2	–	–	–
上野原町 巌財産区	〃		昭.32.3.～昭.80.3.	普通林地	〃	41～50	32	–	–	–
				除地			4	–	–	–
上野原町 川合財産区	〃		昭.7.12.～昭.91.12.	普通林地	〃	40～60	77	2,657	2,541	116
				除地			13	91	–	91
早川町 都川財産区	〃		大.13.12.～昭.85.12.	普通林地	〃	25～50	89	9,857	8,018	1,839
				除地			4	46	–	46
硯島村	〃		昭.7.12.～昭.99.3.	普通林地	〃	36～50	173	9,157	5,903	3,254
				除地			28	1,872	160	1,712
南部町 睦合財産区	〃		昭.13.6.～昭.94.3.	普通林地	〃	40～50	182	163	–	163
				除地			2	–	–	–

仕　組　3

様12—3

第一分期経営計画

総材積	収穫 主伐 面積	収穫 主伐 材積 針葉樹	収穫 主伐 材積 広葉樹	収穫 間伐 面積	収穫 間伐 材積 針葉樹	収穫 間伐 材積 広葉樹	造林 更新面積 総数	造林 更新面積 新植	造林 更新面積 改植	造林 更新面積 天然下種	造林 更新面積 ぼうが	造林 補植	造林 保育
m³	ha	m³	m³	ha	m³	m³	ha	ha	ha	ha	ha	ha	ha
–	–	–	–	–	–	–	–	–	–	–	–	–	23
–	–	–	–	–	–	–	–	–	–	–	–	–	–
(78) 78	–	–	–	9	(69) 69	9	–	–	–	–	–	–	304
–	–	–	–	–	–	–	–	–	–	–	–	–	–
(161) 162	12	–	(138) 138	10	(23) 24	–	18	–	6	–	12	12	400
(23) 24	–	–	–	10	(23) 24	–	6	–	6	–	–	12	388
(138) 138	12	–	(138) 138	–	–	–	12	–	–	–	12	–	12
–	–	–	–	–	–	–	–	–	–	–	–	–	–
–	–	–	–	–	–	–	–	–	–	–	–	–	–
–	–	–	–	–	–	–	–	–	–	–	–	–	–
(402) 405	49	–	(393) 394	2	(2) 4	7	48	47	1	–	–	50	831
–	–	–	–	–	–	–	–	–	–	–	–	–	–
(72) 73	–	–	–	29	(72) 73	–	1	–	1	–	–	20	372
–	–	–	–	–	–	–	–	–	–	–	–	–	–
(1,067) 1,069	4	(169) 169	–	109	(898) 900	–	–	–	–	–	–	–	171
–	–	–	–	–	–	–	–	–	–	–	–	–	–
–	–	–	–	–	–	–	47	40	7	–	–	48	745
–	–	–	–	–	–	–	–	–	–	–	–	–	–
–	–	–	–	–	–	–	22	22	–	–	–	32	277
–	–	–	–	–	–	–	–	–	–	–	–	–	–
(59) 60	–	–	–	38	(59) 60	–	19	–	19	–	–	30	388
–	–	–	–	–	–	–	–	–	–	–	–	–	–
(1,609) 1,610	55	(30) 30	985 985	30	(594) 595	–	–	–	–	–	–	–	16
(54)	3	–	(54)	–	–	–	–	–	–	–	–	–	–
(2,417) 257	25	–	(2,161) –	21	(256) 257	–	39	25	14	–	–	41	786
–	–	–	–	–	–	–	–	–	–	–	–	–	–
–	–	–	–	–	–	–	7	3	4	–	–	6	1,347
–	–	–	–	–	–	–	–	–	–	–	–	–	–

施　業　の

営林署	契約市町村	都県	存続期間	地種	作業種	伐期令	面積	蓄積		
								総数	針葉樹	広葉樹
							ha	m³	m³	m³
平塚総数							3,982	212,331	200,771	11,560
				制限林地			187	8,324	7,854	470
				普通林地	総数		3,461	203,613	192,917	10,696
					皆用		3,427	203,359	192,910	10,449
					薪炭		34	254	7	247
				除地			323	394	–	394
				編成外地			11	–	–	–
熱海市		静岡	大.11. 7. ～昭.65.12.	制限林地			103	7,221	6,770	451
				普通林地	皆用	40～50	79	7,864	7,854	10
				除地			25	25	–	25
				編成外地			10	–	–	–
伊東市 (旧対島)		〃	大.13.2. ～昭.103.3.	普通林地	総数		108	3,733	3,733	–
					皆用	〔45〕 60	99	3,728	3,728	–
					薪炭	13	9	5	5	–
				除地			73	–	–	–
伊東市 旧宇佐美)		〃	昭.11. 2. ～昭.64. 3.	普通林地	皆用	〔30〕 50	170	12,509	12,509	–
				除地			7	–	–	–
小田原市外2		神奈川	昭. 4. 4. ～昭.83.12.	制限林地			10	1,103	1,084	19
				普通林地	〃	40～50	338	34,787	33,645	1,142
				除地			29	58	–	58
				編成外地			1	–	–	–
〃 片浦財産区		〃	昭. 4. 2. ～昭.80.12.	普通林地	〃	40～45	41	5,024	4,919	105
				除地			6	22	–	22
湯河原町		〃	大.11. 3. ～昭.82.12.	普通林地	〃	40～50	125	9,502	8,930	572
				除地			16	156	–	156
〃 吉浜財産区		〃	大.11. 3. ～昭.82.12.	普通林地	〃	40～50	185	10,418	8,829	1,589
				除地			13	18	–	18
箱根町外2		〃	昭.10. 9. ～昭.98. 3.	制限林地			1	–	–	–
				普通林地	〃	〔40〕 65	24	–	–	–
				除地			1	–	–	–

仕　組

4

4₂—3

第一分期経営計画														
収穫							造林							
総材積	主伐			間伐			面積							
	面積	材積		面積	材積		更新							
		針葉樹	広葉樹		針葉樹	広葉樹	総数	新植	改植	天然下種	ぼうが	補植	保育	
m³	ha	m³	m³	ha	m³	m³	ha	ha	ha	ha	ha	ha	ha	
(17,224)		(4,025	462)		(12,728	9)								
17,245	64	4,029	463	1,377	12,744	9	343	272	28	3	40	391	6,327	
(369)		(157)			(212)									
371	2	158	–	28	213	–	73	73	–	–	–	73	577	
(16,855)		(3,868	462)		(12,516	9)								
16,874	62	3,871	463	1,349	12,531	9	270	199	28	3	40	318	5,750	
(16,672)		(3,868	279)		(12,516	9)								
16,691	52	3,871	280	1,349	12,531	9	237	184	28	3	22	269	5,591	
(183)			(183)											
183	10	–	183	–	–	–	33	15	–	–	18	49	159	
–	–	–	–	–	–	–	–	–	–	–	–	–	–	
–	–	–	–	–	–	–	–	–	–	–	–	–	–	
(369)		(157)			(212)									
371	2	158	–	28	213	–	–	–	–	–	–	–	36	
(617)					(617)									
617	–	–	–	61	617	–	–	–	–	–	–	–	69	
–	–	–	–	–	–	–	–	–	–	–	–	–	–	
–	–	–	–	–	–	–	–	–	–	–	–	–	–	
(250)					(250)									
252	–	–	–	26	252	–	32	22	1	–	9	50	506	
(250)					(250)									
252	–	–	–	26	252	–	23	22	1	–	–	33	454	
–	–	–	–	–	–	–	9	–	–	–	9	17	52	
–	–	–	–	–	–	–	–	–	–	–	–	–	–	
(1,571)		(1,127)			(444)									
1,573	12	1,129	–	49	444	–	–	–	–	–	–	–	238	
–	–	–	–	–	–	–	–	–	–	–	–	–	–	
–	–	–	–	–	–	–	–	–	–	–	–	–	–	
(2,160)					(2,160)									
2,161	–	–	–	178	2,161	–	–	–	–	–	–	–	361	
–	–	–	–	–	–	–	–	–	–	–	–	–	–	
–	–	–	–	–	–	–	–	–	–	–	–	–	–	
(394)					(385	9)								
394	–	–	–	35	385	9	–	–	–	–	–	–	24	
–	–	–	–	–	–	–	–	–	–	–	–	–	–	
(2,524)		(2,149)			(375)									
2,525	16	2,149	–	22	376	–	6	6	–	–	–	6	179	
–	–	–	–	–	–	–	–	–	–	–	–	–	–	
(574)					(574)									
574	–	–	–	56	574	–	–	–	–	–	–	–	119	
–	–	–	–	–	–	–	–	–	–	–	–	–	–	
–	–	–	–	–	–	–	–	–	–	–	–	–	–	
–	–	–	–	–	–	–	–	–	–	–	–	–	–	
–	–	–	–	–	–	–	–	–	–	–	–	–	72	
–	–	–	–	–	–	–	–	–	–	–	–	–	–	

施業の仕組 5

営林署	契約市町村	都県	存続期間	地種	作業種	伐期令	面積	蓄積 総数	蓄積 針葉樹	蓄積 広葉樹
							ha	m³	m³	m³
平塚	南足柄村外5	神奈川	昭.6.3. ～昭.91.12.	普通林地	皆用	55	513	25,768	23,485	2,283
				除地			22	–	–	–
	岡本村外3	〃	昭.5.12. ～昭.85.12.	普通林地	〃	〔40〕 50	310	16,540	15,783	757
				除地			22	89	–	89
	北足柄村外9	〃	大.12.3. ～昭.92.12.	普通林地	総数		637	26,157	23,567	2,590
					皆用	〔40〕 60	612	25,908	23,565	2,343
					薪炭	15	25	249	2	247
				除地			30	–	–	–
	〃 外4	〃	昭.7.2. ～昭.91.12.	普通林地	皆用	〔40〕 60	119	2,889	2,868	21
				除地			9	–	–	–
	秦野市 東財産区	〃	昭.4.3. ～昭.80.12.	普通林地	〃	〔40〕 55	57	3,819	3,756	63
				除地			4	–	–	–
	秦野市 北財産区	〃	大.12.3. ～昭.82.12.	普通林地	〃	〔40〕 60	81	3,249	3,204	45
				除地			6	–	–	–
	西秦野町 (旧西秦野)	〃	昭.3.3. ～昭.85.12.	普通林地	〃	〔35〕 55	103	6,870	6,836	34
				除地			9	–	–	–
	西秦野町 (旧上秦野)	〃	大.12.3. ～昭.77.12.	普通林地	〃	〔35〕 55	63	7,037	6,610	427
				除地			4	–	–	–
	松田町	〃	昭.5.2. ～昭.81.12.	普通林地	〃	〔30〕 60	33	1,980	1,980	–
				除地			21	–	–	–
	〃 (追加契約分)	〃	昭.32.3. ～昭.82.3.	普通林地	〃	40～45	18	–	–	–
	〃 外2	〃	昭.32.3. ～昭.82.3.	〃	〃	40～45	29	–	–	–
				除地			0	–	–	–
	山北町 共和財産区	〃	大.11.4. ～昭.74.12.	普通林地	〃	〔30〕 60	195	11,948	10,970	978
				除地			7	–	–	–
	〃 (追加契約分)	〃	昭.33.3. ～昭.85.3.	制限林地			44	–	–	–
				除地			2	–	–	–
	〃	〃	昭.34.3. ～昭.80.3.	制限林地			29	–	–	–
				除地			3	–	–	–

4₂—3

第一分期経営計画 収穫 主伐 総材積	主伐 面積	主伐 材積 針葉樹	主伐 材積 広葉樹	間伐 面積	間伐 材積 針葉樹	間伐 材積 広葉樹	造林 面積 更新 総数	新植	改植	天然下種	ぼうが	補植	保育
m³	ha	m³	m³	ha	m³	m³	ha	ha	ha	ha	ha	ha	ha
(401) 401	–	–	–	157	(401) 401	–	2	–	2	–	–	2	713
–	–	–	–	–	–	–	–	–	–	–	–	–	–
(1,288) 1,289	–	–	–	109	(1,288) 1,289	–	14	14	–	–	–	19	399
–	–	–	–	–	–	–	–	–	–	–	–	–	–
(1,677) 1,679	18	–	(359) 359	166	(1,318) 1,320	–	65	31	25	–	9	81	885
(1,494) 1,496	8	–	(176) 176	166	(1,318) 1,320	–	41	16	25	–	–	49	778
(183) 183	10	–	(183) 183	–	–	–	24	15	–	–	9	32	107
–	–	–	–	–	–	–	–	–	–	–	–	–	–
(374) 375	–	–	–	66	(374) 375	–	14	14	–	–	–	44	429
–	–	–	–	–	–	–	–	–	–	–	–	–	–
(409) 411	–	–	–	46	(409) 411	–	–	–	–	–	–	–	47
–	–	–	–	–	–	–	–	–	–	–	–	–	–
(202) 204	–	–	–	52	(202) 204	–	8	8	–	–	–	8	113
–	–	–	–	–	–	–	–	–	–	–	–	–	–
(729) 729	3	–	(48) 48	72	(681) 681	–	11	8	–	3	–	9	147
–	–	–	–	–	–	–	–	–	–	–	–	–	–
(696) 696	–	–	–	42	(696) 696	–	–	–	–	–	–	–	19
–	–	–	–	–	–	–	–	–	–	–	–	–	–
(210) 211	–	–	–	20	(210) 211	–	10	10	–	–	–	10	217
–	–	–	–	–	–	–	–	–	–	–	–	–	–
–	–	–	–	–	–	–	18	18	–	–	–	18	179
–	–	–	–	–	–	–	29	29	–	–	–	29	305
–	–	–	–	–	–	–	–	–	–	–	–	–	–
(1,531) 1,534	13	(592 593	55) 56	62	(884) 885	–	41	19	–	–	22	22	257
–	–	–	–	–	–	–	–	–	–	–	–	–	–
–	–	–	–	–	–	–	44	44	–	–	–	44	397
–	–	–	–	–	–	–	–	–	–	–	–	–	–
–	–	–	–	–	–	–	29	29	–	–	–	29	144
–	–	–	–	–	–	–	–	–	–	–	–	–	–

施　業　の

営林署	契約市町村	都県	存続期間	地種	作業種	伐期令	面積	蓄積 総数	蓄積 針葉樹	蓄積 広葉樹
							ha	m³	m³	m³
平塚	山北町 山北財産区	神奈川	昭. 8. 3. ～昭.86.12.	普通林地	皆用	〔40〕 60	113	4,377	4,369	8
				除地			11	26	–	26
	清川村	〃	大.10.12. ～昭.74. 3.	普通林地	〃	〔40〕 55	120	9,142	9,070	72
				除地			3	–	–	–
天城	総数						2,945	136,814	131,092	5,722
				制限林地			195	11,393	10,940	453
				普通林地	総数		2,460	125,402	120,152	5,250
					皆用	〔35・40〕 35～60	2,153	122,087	120,091	1,996
					薪炭	10～20	307	3,315	61	3,254
				除地			290	19	–	19
上狩野村		静岡	昭.14. 7. ～昭.99. 3.	普通林地	皆用	45	66	543	383	160
				除地			16	–	–	–
	中伊豆町 (旧上大見)	〃	昭.11. 3. ～昭.80. 3.	普通林地	総数		125	709	647	62
					皆用	40～55	119	639	626	13
					薪炭	10	6	70	21	49
				除地			13	–	–	–
	中伊豆町 (旧下大見)	〃	大.10.12. ～昭.73.12.	制限林地			91	9,523	9,378	145
				普通林地	総数		217	24,234	23,469	765
					皆用	36～50	187	23,747	23,449	298
					薪炭	10	30	487	20	467
				除地			62	–	–	–
	中伊豆町 (旧中大見)	〃	昭. 6. 8. ～昭.78. 3.	普通林地	総数		132	4,041	4,032	9
					皆用	55	119	4,041	4,032	9
					薪炭	20	13	–	–	–
				除地			5	–	–	–

仕　組　6

4_2—3

第一分期経営計画

収穫伐 総材積	収穫伐 主伐 面積	収穫伐 主伐 材積 針葉樹	収穫伐 主伐 材積 広葉樹	収穫伐 間伐 面積	収穫伐 間伐 材積 針葉樹	収穫伐 間伐 材積 広葉樹	造林面積 更新 総数	更新 新植	更新 改植	更新 天然下種	更新 ぼうが	補植	保育
m³	ha	m³	m³	ha	m³	m³	ha	ha	ha	ha	ha	ha	ha
(426) 426	–	–	–	49	(426) 426	–	20	20	–	–	–	20	285
–	–	–	–	–	–	–	–	–	–	–	–	–	–
(822) 823	–	–	–	81	(822) 823	–	–	–	–	–	–	–	187
–	–	–	–	–	–	–	–	–	–	–	–	–	–
(18,375) 18,401	414	(7,399 7,410	3,811) 3,818	822	(7,124 7,132	41) 41	552	115	233	–	204	456	7,741
–	–	–	–	–	–	–	–	–	–	–	–	–	–
(18,375) 18,401	414	(7,399 7,410	3,811) 3,818	822	(7,124 7,132	41) 41	552	115	233	–	204	456	7,741
(15,290) 15,306	157	(7,377 7,384	748) 749	822	(7,124 7,132	41) 41	345	115	23	–	–	444	7,300
(3,085) 3,095	257	(22 26	3,063) 3,069	–	–	–	207	–	3	–	204	12	441
–	–	–	–	–	–	–	–	–	–	–	–	–	–
(9) 9	1	–	(9) 9	–	–	–	17	14	3	–	–	28	437
–	–	–	–	–	–	–	–	–	–	–	–	–	–
(72) 74	6	(13 15	59) 59	–	–	–	20	–	17	–	3	17	485
–	–	–	–	–	–	–	14	–	14	–	–	14	444
(72) 74	6	(13 15	59) 59	–	–	–	6	–	3	–	3	3	41
–	–	–	–	–	–	–	–	–	–	–	–	–	–
(3,549) 3,554	71	(759 763	794) 795	189	(1,996) 1,996	–	69	–	39	–	30	39	543
(3,130) 3,132	41	(750 752	384) 384	189	(1,996) 1,996	–	39	–	39	–	–	39	454
(419) 422	30	(9 11	410) 411	–	–	–	30	–	–	–	30	–	89
–	–	–	–	–	–	–	–	–	–	–	–	–	–
(465) 466	6	–	(63) 63	58	(402) 403	–	36	7	23	–	6	30	466
(402) 403	–	–	–	58	(402) 403	–	30	7	23	–	–	30	457
(63) 63	6	–	(63) 63	–	–	–	6	–	–	–	6	–	9
–	–	–	–	–	–	–	–	–	–	–	–	–	–

施業の仕組

営林署	契約市町村	都県	存続期間	地種	作業種	伐期令	面積	蓄積 総数	蓄積 針葉樹	蓄積 広葉樹
							ha	m³	m³	m³
天城大仁町	静岡		昭.2.11.～昭.74.12.	普通林地	総数		323	15,640	15,194	446
					皆用	〔35〕50	249	15,194	15,194	-
					薪炭	10	74	446	-	446
				除地			21	-	-	-
	韮山村	〃	昭.11.2.～昭.84.3.	普通林地	総数		201	1,562	1,562	-
					皆用	40～55	168	1,562	1,562	-
					薪炭	15	33	-	-	-
				除地			11	-	-	-
	北狩野村	〃	大.11.1.～昭.76.3.	普通林地	総数		252	11,860	11,220	640
					皆用	〔40〕60	208	11,403	11,220	183
					薪炭	12	44	457	-	457
				除地			10	-	-	-
	沼津市西浦財産区	〃	昭.10.9.～昭.80.3.	普通林地	皆用	35～45	128	1,392	1,249	143
				除地			35	9	-	9
	戸田村	〃	大.11.9.～昭.77.12.	普通林地	〃	36～50	162	27,087	26,390	697
				除地			10	-	-	-
	土肥町	〃	昭.3.10.～昭.85.3.	制限林地			67	1,686	1,562	124
				普通林地	〃	36～50	166	5,798	5,512	286
				除地			62	-	-	-
	修善寺町(旧修善寺)	〃	昭.8.6.～昭.86.12.	制限林地			37	184	-	184
				普通林地	総数		366	4,921	4,092	829
					皆用	〔40〕55	304	4,290	4,092	198
					薪炭	10	62	631	-	631
				除地			33	-	-	-
	修善寺町(旧下狩野)	〃	昭.3.9.～昭.73.12.	普通林地	総数		100	10,729	9,987	742
					皆用	36～50	78	9,976	9,967	9
					薪炭	10	22	753	20	733
				除地			2	-	-	-

仕組 7

4₂—3

第一分期経営計画

収穫 総材積	主伐 面積	主伐 材積 針葉樹	主伐 材積 広葉樹	間伐 面積	間伐 材積 針葉樹	間伐 材積 広葉樹	造林面積 更新 総数	新植	改植	天然下種	ぼうが	補植	保育
m³	ha	m³	m³	ha	m³	m³	ha	ha	ha	ha	ha	ha	ha
(1,674) 1,679	74	(77) 79	507) 508	156	(1,090) 1,092	-	33	10	-	-	23	10	539
(1,167) 1,171	0	(77) 79	-	156	(1,090) 1,092	-	10	10	-	-	-	10	470
(507) 508	74	-	(507) 508	-	-	-	23	0	-	-	23	0	69
-	-	-	-	-	-	-	-	-	-	-	-	-	-
(326) 328	24	-	(213) 214	45	(113) 114	-	76	11	41	-	24	142	1,102
(113) 114	-	-	-	45	(113) 114	-	52	11	41	-	-	133	1,050
(213) 214	24	-	(213) 214	-	-	-	24	-	-	-	24	9	52
-	-	-	-	-	-	-	-	-	-	-	-	-	-
(740) 741	29	-	(304) 305	102	(395 395	41) 41	44	-	12	-	32	12	389
(436) 436	-	-	-	102	(395 395	41) 41	12	-	12	-	-	12	345
(304) 305	29	-	(304) 305	-	-	-	32	-	-	-	32	-	44
-	-	-	-	-	-	-	-	-	-	-	-	-	-
(31) 32	6	-	(31) 32	-	-	-	48	28	20	-	-	52	964
-	-	-	-	-	-	-	-	-	-	-	-	-	-
(7,331) 7,334	60	(6,070 6,071	168) 168	72	(1,093) 1,095	-	10	-	10	-	-	10	172
-	-	-	-	-	-	-	-	-	-	-	-	-	-
-	-	-	-	-	-	-	-	-	-	-	-	-	-
(285) 285	45	(99 99	156) 156	2	(30) 30	-	68	0	68	-	-	71	876
-	-	-	-	-	-	-	-	-	-	-	-	-	-
-	-	-	-	-	-	-	-	-	-	-	-	-	-
(562) 564	48	-	(512) 513	6	(50) 51	-	61	20	-	-	41	20	1,048
(50) 51	-	-	-	6	(50) 51	-	20	20	-	-	-	20	1,000
(512) 513	48	-	(512) 513	-	-	-	41	-	-	-	41	-	48
-	-	-	-	-	-	-	-	-	-	-	-	-	-
(1,564) 1,567	26	(381 383	644) 645	49	(539) 539	-	22	-	-	-	22	-	190
(920) 922	4	(381 383	-	49	(539) 539	-	-	-	-	-	-	-	124
(644) 645	22	-	(644) 645	-	-	-	22	-	-	-	22	-	66
-	-	-	-	-	-	-	-	-	-	-	-	-	-

施　業　の

営林署	契約市町村	都県	存続期間	地種	作業種	伐期令	面積	蓄積		
								総数	針葉樹	広葉樹
							ha	m³	m³	m³
天城中狩野村	静岡		大.11. 7. ～昭.80.12.	普通林地	総数		222	16,886	16,415	471
					皆用	〔40〕 55	199	16,415	16,415	-
					薪炭	10	23	471	-	471
				除地			10	10	-	10
河津総数							2,683	152,160	138,225	13,935
				普通林地	総数		2,501	152,107	138,225	13,882
					皆用	〔30〕 35～60	1,864	144,423	138,156	6,267
					薪炭	〔10〕 10～20	637	7,684	69	7,615
				除地			182	53	-	53
安良里村	静岡		昭.13. 3. ～昭.67. 3.	普通林地	総数		87	-	-	-
					皆用	35～45	46	-	-	-
					薪炭	15	41	-	-	-
				除地			0	-	-	-
宇久須村	〃		大.11. 8. ～昭.77. 7.	普通林地	総数		751	32,198	21,894	10,304
					皆用	〔30〕 55	544	27,286	21,894	5,392
					薪炭	10	207	4,912	-	4,912
				除地			30	-	-	-
松崎町 岩科財産区	〃		大.11. 3. ～昭.63.12.	普通林地	総数		112	9,894	9,734	160
					皆用	〔30〕 55	87	9,734	9,734	-
					薪炭	12	25	160	-	160
				除地			1	-	-	-
上河津村	〃		昭. 2. 2. ～昭.70. 3.	普通林地	総数		180	7,691	7,643	48
					皆用	〔30〕 60	142	7,643	7,643	-
					薪炭	20	38	48	-	48
				除地			30	-	-	-
下河津村 笹原財産区	〃		昭.32. 1. ～昭.82. 3.	普通林地	皆用	35～45	18	-	-	-
				除地			2	-	-	-

仕　組　8

4_2—3

第一分期経営計画														
収穫林							造林面積							
総材積	主伐			間伐			更新							
	材積			材積										
	面積	針葉樹	広葉樹	面積	針葉樹	広葉樹	総数	新植	改植	天然下種	ぼうが	補植	保育	
m³	ha	m³	m³	ha	m³	m³	ha	ha	ha	ha	ha	ha	ha	
(1,767) 1,768	18	-	(351) 351	143	(1,416) 1,417	-	48	25	-	-	23	25	530	
(1,416) 1,417	-	-	-	143	(1,416) 1,417	-	25	25	-	-	-	25	507	
(351) 351	18	-	(351) 351	-	-	-	23	-	-	-	23	-	23	
-	-	-	-	-	-	-	-	-	-	-	-	-	-	
(31,707) 19,201	689	(47 49	15,520) 3,007	810	(16,140) 16,145	-	956	634	56	2	264	881	9,523	
(31,673) 19,167	687	(47 49	15,486) 2,973	810	(16,140) 16,145	-	956	634	56	2	264	881	9,523	
(23,281) 16,145	216	-	(7,141) -	810	(16,140) 16,145	-	395	372	21	2	-	510	6,215	
(8,392) 3,022	471	(47 49	8,345) 2,973	-	-	-	561	262	35	-	264	371	3,308	
(34) 34	2	-	(34) 34	-	-	-	-	-	-	-	-	-	-	
-	-	-	-	-	-	-	38	29	5	-	4	69	810	
-	-	-	-	-	-	-	29	29	-	-	-	32	425	
-	-	-	-	-	-	-	9	-	5	-	4	37	385	
-	-	-	-	-	-	-	-	-	-	-	-	-	-	
(15,239) 3,038	423	-	(12,949) 748	160	(2,290) 2,290	-	456	414	-	-	42	414	3,351	
(9,431) 2,290	216	-	(7,141) -	160	(2,290) 2,290	-	249	249	-	-	-	249	2,094	
(5,808) 748	207	-	(5,808) 748	-	-	-	207	165	-	-	42	165	1,257	
-	-	-	-	-	-	-	-	-	-	-	-	-	-	
(939) 942	25	-	(93) 94	86	(846) 848	-	26	1	-	-	25	1	246	
(846) 848	-	-	-	86	(846) 848	-	1	1	-	-	-	1	171	
(93) 94	25	-	(93) 94	-	-	-	25	-	-	-	25	-	75	
-	-	-	-	-	-	-	-	-	-	-	-	-	-	
(174) 175	4	-	(26) 27	10	(148) 148	-	9	9	-	-	-	9	230	
(148) 148	-	-	-	10	(148) 148	-	5	5	-	-	-	5	216	
(26) 27	4	-	(26) 27	-	-	-	4	4	-	-	-	4	14	
-	-	-	-	-	-	-	-	-	-	-	-	-	-	
-	-	-	-	-	-	-	18	18	-	-	-	18	130	
-	-	-	-	-	-	-	-	-	-	-	-	-	-	

施　業　の

営林署	契約市町村	都県	存続期間	地種	作業種	伐期令	面積	蓄積		
								総数	針葉樹	広葉樹
							ha	m³	m³	m³
河津	下河津村 谷津財産区	静岡	昭.32. 1. ～昭.82. 3.	普通林地 除地	皆用	35～45	17 1	– –	– –	– –
	下河津村	〃	昭. 6.10. ～昭.76.12.	普通林地 除地	〃	〔30〕 60	97 11	3,124 –	3,124 –	– –
	城東村	〃	大.11. 2. ～昭.96. 3.	普通林地 除地	〃	35～45	467 28	53,864 –	53,050 –	814 –
	稲取町外1	〃	大.13. 2. ～昭.72. 3.	普通林地 除地	〃	〔30〕 60	117 16	12,911 –	12,911 –	– –
	下田町	〃	昭.17. 5. ～昭.71. 3.	普通林地	総数 皆用 薪炭 除地	 35～45 15	31 23 8 5	– – – –	– – – –	– – – –
	〃 稲梓財産区	〃	大.11.11. ～昭.83. 4.	普通林地	総数 皆用 薪炭 除地	 〔30〕 55 10	280 133 147 40	16,366 15,029 1,337 –	15,029 15,029 – –	1,337 – 1,337 –
	南伊豆町 南崎財産区 一部南伊豆町	〃	昭.11.10. ～昭.65. 3.	普通林地	総数 皆用 薪炭 除地	 40～55 15	62 11 51 3	710 534 176 –	542 473 69 –	168 61 107 –
	南伊豆町 南上財産区	〃	大.11. 2. ～昭.68. 3.	普通林地	総数 皆用 薪炭 除地	 〔30〕 55 〔10〕 10	162 113 49 6	15,060 14,298 762 53	14,298 14,298 – –	762 – 762 53
	南伊豆町 三坂財産区	〃	昭.12. 3. ～昭.65. 3.	普通林地	総数 皆用 薪炭 除地	 40 15	84 13 71 7	289 – 289 –	– – – –	289 – 289 –
	南伊豆町	〃	昭.32. 3. ～昭.82. 3.	普通林地 除地	皆用	35～45	36 2	– –	– –	– –

仕　組

9

4_2-3

営林署	第一分期経営計画													
	収穫							造林						
	総材積	主伐			間伐			面積						
		面積	材積		面積	材積		更新						
			針葉樹	広葉樹		針葉樹	広葉樹	総数	新植	改植	天然下種	ぼうが	補植	保育
	m³	ha	m³	m³	ha	m³	m³	ha	ha	ha	ha	ha	ha	ha
河津	–	–	–	–	–	–	–	–	–	–	–	–	17	168
	–	–	–	–	–	–	–	–	–	–	–	–	–	–
	(161) 161	–	–	–	21	(161) 161	–	–	–	–	–	–	–	159
	–	–	–	–	–	–	–	–	–	–	–	–	–	–
	(9,574) 9,575	–	–	–	299	(9,574) 9,575	–	37	35	2	–	–	104	1,615
	–	–	–	–	–	–	–	–	–	–	–	–	–	–
	(757) 758	–	–	–	59	(757) 758	–	0	0	–	–	–	0	101
	–	–	–	–	–	–	–	–	–	–	–	–	–	–
	–	–	–	–	–	–	–	23	4	19	–	–	23	290
	–	–	–	–	–	–	–	23	4	19	–	–	23	220
	–	–	–	–	–	–	–	–	–	–	–	–	–	70
	–	–	–	–	–	–	–	–	–	–	–	–	–	–
	(2,649) 2,333	105	–	(1,187) 871	107	(1,462) 1,462	–	158	84	–	–	74	84	1,117
	(1,462) 1,462	–	–	–	107	(1,462) 1,462	–	12	12	–	–	–	12	237
	(1,187) 871	105	–	(1,187) 871	–	–	–	146	72	–	–	74	72	880
	–	–	–	–	–	–	–	–	–	–	–	–	–	–
	(343) 346	33	(47 49	296) 297	–	–	–	54	4	21	–	29	43	267
	–	–	–	–	–	–	–	4	4	–	–	–	4	33
	(343) 346	33	(47 49	296) 297	–	–	–	50	–	21	–	29	39	234
	–	–	–	–	–	–	–	–	–	–	–	–	–	–
	(1,465) 1,467	49	–	(563) 564	68	(902) 903	–	49	13	–	–	36	13	312
	(902) 903	–	–	–	68	(902) 903	–	–	–	–	–	–	–	210
	(563) 564	49	–	(563) 564	–	–	–	49	13	–	–	36	13	102
	(34) 34	2	–	(34) 34	–	–	–	–	–	–	–	–	–	–
	(372) 372	48	–	(372) 372	–	–	–	82	17	9	2	54	50	377
	–	–	–	–	–	–	–	11	9	–	2	–	9	86
	(372) 372	48	–	(372) 372	–	–	–	71	8	9	–	54	41	291
	–	–	–	–	–	–	–	–	–	–	–	–	–	–
	–	–	–	–	–	–	–	36	36	–	–	–	36	350
	–	–	–	–	–	–	–	–	–	–	–	–	–	–

施　業　の

営林署	契約市町村	都県	存続期間	地種	作業種	伐期令	面積	蓄積 総数	蓄積 針葉樹	蓄積 広葉樹
							ha	m³	m³	m³
沼津総数							409	19,698	19,535	163
				普通林地	皆用	〔30～40〕 50～60	366	19,667	19,535	132
				除地			43	31	−	31
	沼津市 大平財産区	静岡	大.11. 1. ～昭.61. 3.	普通林地	〃	〔30〕 50	79	5,614	5,614	−
				除地			7	−	−	−
	三島市	〃	昭. 4. 4. ～昭.70.12.	普通林地	〃	〔30〕 50	43	3,914	3,914	−
				除地			7	−	−	−
	小山町（旧須走）	〃	大.12. 3. ～昭.80. 3.	普通林地	〃	〔40〕 55	112	5,816	5,684	132
				除地			15	31	−	31
	小山町（旧小山）	総数	昭. 4. 2. ～昭.72.12.	普通林地	〃	〔35〕 60	132	4,323	4,323	−
				除地			14	−	−	−
		神奈川		普通林地	〃		41	111	111	−
				除地			4	−	−	−
		静岡		普通林地	〃		91	4,212	4,212	−
				除地			10	−	−	−
静岡総数							1,088	31,577	29,033	2,544
				制限林地			49	−	−	−
				普通林地	皆用	〔30〕 35～60	872	31,118	29,033	2,085
				除地			162	459	−	459
				編成外地			5	−	−	−
	富士宮市 白糸財産区	静岡	昭.12. 3. ～昭.99. 3.	普通林地	〃	50～60	60	325	−	325
				除地			0	−	−	−
	芝川町	〃	昭.12. 3. ～昭.94. 3.	普通林地	〃	50～60	43	398	378	20
				除地			15	−	−	−
	吉原市	〃	昭.12.11. ～昭.94. 3.	普通林地	〃	50～60	140	204	94	110
				除地			26	438	−	438
	蒲原町	〃	昭. 8.10. ～昭.75.12.	普通林地	〃	〔30〕 60	61	1,673	1,673	−
				除地			4	−	−	−

仕　業　組　10

4_2—3

第一分期経営計画

収穫 総材積	主伐間伐 面積	主伐間伐 材積 針葉樹	主伐間伐 材積 広葉樹	主伐間伐 面積	主伐間伐 材積 針葉樹	主伐間伐 材積 広葉樹	造林面積 更新 総数	造林面積 更新 新植	造林面積 更新 改植	造林面積 更新 天然下種	造林面積 更新 ぼうが	造林面積 補植	造林面積 保育
m³	ha	m³	m³	ha	m³	m³	ha	ha	ha	ha	ha	ha	ha
(3,361) 3,369	63	(2,278) 2,281	19) 20	90	(1,064) 1,068	−	53	53	−	−	−	53	848
(3,342) 3,349	62	(2,278) 2,281	−	90	(1,064) 1,068	−	53	53	−	−	−	53	848
(19) 20	1	−	(19) 20	−	−	−	−	−	−	−	−	−	−
(1,448) 1,450	20	(1,255) 1,256	−	24	(193) 194	−	2	2	−	−	−	2	125
(341) 342	−	−	−	22	(341) 342	−	−	−	−	−	−	−	51
(207) 208	−	−	−	28	(207) 208	−	0	0	−	−	−	0	148
(19) 20	1	−	(19) 20	−	−	−	−	−	−	−	−	−	−
(1,346) 1,349	42	(1,023) 1,025	−	16	(323) 324	−	51	51	−	−	−	51	524
(90) 91	4	(90) 91	−	−	−	−	6	6	−	−	−	6	168
(1,256) 1,258	38	(933) 934	−	16	(323) 324	−	45	45	−	−	−	45	356
(3,747) 3,750	83	(82 915) 916		107	(2,750) 2,751	−	265	214	51	0	−	299	4,179
−	−	−	−	−	−	−	49	49	−	−	−	49	197
(3,747) 3,750	83	(82 915) 916		107	(2,750) 2,751	−	216	165	51	0	−	250	3,982
−	−	−	−	−	−	−	−	−	−	−	−	−	−
−	−	−	−	−	−	−	6	−	6	−	−	11	190
−	−	−	−	−	−	−	−	−	−	−	−	−	−
−	−	−	−	−	−	−	−	−	−	−	−	10	121
−	−	−	−	−	−	−	−	−	−	−	−	−	−
−	−	−	−	−	−	−	6	6	−	−	−	6	671
−	−	−	−	−	−	−	−	−	−	−	−	−	−
(23) 23	−	−	−	4	(23) 23	−	4	4	−	0	−	4	118
−	−	−	−	−	−	−	−	−	−	−	−	−	−

施　業　の

営林署	契約市町村	都県	存続期間	地種	作業種	伐期令	面積	蓄積		
								総数	針葉樹	広葉樹
							ha	m³	m³	m³
静岡由比町	静岡		昭.15. 4. ～昭.96. 3.	普通林地 除地	皆用	35～45	51 1	134 –	134 –	– –
	両河内村	〃	大.11.11. ～昭.82. 3.	普通林地 除地	〃	[30] 60	278 106	24,888 –	24,888 –	– –
	井川村	〃	昭.10. 3. ～昭.90. 3.	普通林地 除地	〃	40～50	172 2	2,390 –	830 –	1,560 –
	大川村	〃	昭.33. 3. ～昭.86. 3.	制限林地 除地 編成外地			49 4 5	– – –	– – –	– – –
	大河内村	〃	昭.14. 3. ～昭.94. 3.	普通林地 除地	〃	40～45	67 4	1,106 21	1,036 –	70 21
千頭総数				制限林地			1,268 105	60,295 –	43,935 –	16,360 –
				普通林地 除地	皆用	[20・40] 55	1,091 72	59,579 716	43,935 –	15,644 716
	中川根村	静岡	大.11. 4. ～昭.81. 3.	普通林地 除地	〃	[40] 55	980 53	54,049 716	89,800 –	14,249 716
	〃 上長尾	〃	昭.34. 3. ～昭.83. 3.	制限林地 除地			42 2	– –	– –	– –
	中川根村 大井神社	〃	昭.32.12. ～昭.83. 3.	制限林地 除地			63 5	– –	– –	– –
	本川根町	〃	大.11. 4. ～昭.61.12.	普通林地 除地	〃	[20] 55	111 12	5,530 –	4,135 –	1,395 –

都　県　別

埼玉・山梨							それぞれ上記に同じ			
東京							350	2,515	145	2,370
神奈川							4,008	195,613	182,620	12,993
静岡							8,923	431,785	392,575	39,210

仕　組

11

4₂—3

第一分期経営計画														
収穫							造林面積							
総材積	主伐 面積	主伐 材積 針葉樹	主伐 材積 広葉樹	間伐 面積	間伐 材積 針葉樹	間伐 材積 広葉樹	更新 総数	更新 新植	更新 改植	更新 天然下種	更新 ぼうが	補植	保育
m³	ha	m³	m³	ha	m³	m³	ha	ha	ha	ha	ha	ha	ha
–	–	–	–	–	–	–	23	15	8	–	–	24	389
–	–	–	–	–	–	–	–	–	–	–	–	–	–
(2,722) 2,723	–	–	–	102	(2,722) 2,723	–	36	36	–	–	–	36	688
–	–	–	–	–	–	–	–	–	–	–	–	–	–
(1,002) 1,004	83	(82 83	915) 916	1	(5) 5	–	141	104	37	–	–	143	1,423
–	–	–	–	–	–	–	–	–	–	–	–	–	–
–	–	–	–	–	–	–	49	49	–	–	–	49	197
–	–	–	–	–	–	–	–	–	–	–	–	–	–
–	–	–	–	–	–	–	–	–	–	–	–	–	–
–	–	–	–	–	–	–	–	–	–	–	–	16	382
–	–	–	–	–	–	–	–	–	–	–	–	–	–
(7,258) 4,112	167	–	(5,052) 1,906	342	(2,206) 2,206	–	272	267	–	–	5	274	3,152
–	–	–	–	–	–	–	103	103	–	–	–	103	670
(7,258) 4,112	167	–	(5,052) 1,906	342	(2,206) 2,206	–	169	164	–	–	5	171	2,482
–	–	–	–	–	–	–	–	–	–	–	–	–	–
(6,805) 3,703	145	–	(4,612) 1,510	340	(2,193) 2,193	–	147	147	–	–	–	154	2,276
–	–	–	–	–	–	–	–	–	–	–	–	–	–
–	–	–	–	–	–	–	42	42	–	–	–	42	182
–	–	–	–	–	–	–	–	–	–	–	–	–	–
–	–	–	–	–	–	–	61	61	–	–	–	61	488
–	–	–	–	–	–	–	–	–	–	–	–	–	–
(453) 409	22	–	(440) 396	2	(13) 13	–	22	17	–	–	5	17	206
–	–	–	–	–	–	–	–	–	–	–	–	–	–

再　掲

(1,928) 1,930	151	–	(1,928) 1,930	–	–	–	313	170	–	–	143	226	998
(14,955) 14,973	54	(2,831 2,833	462) 463	1,304	(11,653 11,668	9) 9	362	286	41	4	31	451	6,668
(67,165) 51,555	1,426	(11,000 11,019	25,317) 9,667	2,335	(30,807 30,828	41) 41	2,124	1,299	341	2	482	2,007	26,124

4_2—4 施業計画の編成状況 1

昭和34年4月1日現在　4_2—4

営林署	契約市町村		現行施業計画 編成次数	現行施業計画 編成年度	現行施業計画 実行期間	次期編成計画 編成年度	次期編成計画 実行見込初年度
			第 次	昭和 年度	昭和 年度	昭和 年度	昭和 年度
秩父	秩父市		2	30	31～40	35	36
東京	津久井町	鳥屋財産区	3	28	29～38	37	38
	〃	青野原財産区	3	29	30～39	37	38
	〃	青根財産区	3	29	30～39	37	38
	藤野町	牧野財産区	3	29	30～39	37	38
	〃	佐野川財産区	2	29	30～39	37	38
	大島町		2	27	28～37	36	37
	〃	差木地財産区	2	27	28～37	36	37
甲府	韮崎市		1	33	34～38	38	39
	金峯前山		3	32	33～42	38	39
	牧丘町	牧平	施業計画は編成中			34	35
	芦川村		2	31	32～41	38	39
	市川大門町	大同財産区	3	32	33～42	38	39
	市川大門町		1	33	34～38	38	39
	〃	高田財産区	1	33	34～38	38	39
	鰍沢町		1	32	33～42	38	39
	都留市	羽根子	2	31	32～41	37	38
	〃	禾生財産区	2	30	31～40	37	38
	〃	盛里財産区	造林案	14	15～33	解除予定地	
	大月市		施業計画は編成中			34	35
	〃	大月財産区	2	31	32～41	37	38
	〃	梁川財産区	2	30	31～40	37	38
	道志村	竹之本	3	27	28～37	35	36
	上野原町	甲東財産区	2	31	32～41	37	38
	〃	巌財産区	1	32	33～42	37	38
	〃	川合財産区	2	30	31～40	37	38
	早川町	都川財産区	3	33	34～38	37	38
	硯島村		3	32	33～42	37	38
	南部町	睦合財産区	2	31	32～41	37	38
平塚	熱海市		3	33	34～38	38	39
	伊東市	（旧対島）	3	27	28～37	34	35
	〃	（旧宇佐美）	3	26	27～36		
	小田原市	外2	3	33	34～38	38	39
	〃	片浦財産区	3	33	34～38	38	39
	湯河原町		4	33	34～38	38	39
	〃	吉浜財産区	1	33	34～38	38	39
	箱根町	外2	2	27	28～37	35	36
	南足柄村	外5	2	29	30～39	35	36
	岡本村	外3	2	28	29～38	35	36
	北足柄村	外9	3	27	28～37	35	36
平塚	北足柄村	外4	2	25	26～35	35	36
	秦野市	東財産区	3	28	29～38	38	39
	〃	北財産区	3	28	29～38	38	39
	西秦野町	（旧西秦野）	3	28	29～38	35	36
	〃	（旧上秦野）	3	28	29～38		
	松田町		2	25	26～35	35	36
	〃	（追加契約分）	1	31	32～41		
	〃	外2	1	31	32～41	38	39
	山北町	共和財産区	3	27	28～37	35	36
	〃	共和財産区（追加契約分）	1	32	33～42		
	〃	〃	1	33	34～38		
	〃	山北財産区	2	28	29～38	35	36
	清川村		3	28	29～38	38	39
天城	上狩野村		2	31	32～41	35	36
	中伊豆町	（旧上大見）	2	30	31～40	36	37
	〃	（旧下大見）	4	32	33～42		
	〃	（旧中大見）	2	29	30～39		
	大仁町		3	26	27～36	35	36
	韮山村		2	30	31～40	36	37
	北狩野村		3	29	30～39	36	37
	沼津市	西浦財産区	2	31	32～41	38	39
	戸田村		3	32	33～42	37	38
	土肥町		3	32	33～42	37	38
	修善寺町	（旧修善寺）	2	27	28～37	36	37
	〃	（旧下狩野）	3	32	33～42		
	中狩野村		2	27	28～37	35	36
河津	安良里村		2	31	32～41	36	37
	宇久須村		2	24	25～34	34	35
	松崎町	岩科財産区	3	26	27～36	34	35
	上河津村		3	24	25～34	34	35
	下河津村	笹原財産区	1	31	32～41	37	38
	〃	谷津財産区	1	31	32～41	37	38
	下河津村		2	24	25～34	34	35
	城東村		3	31	32～41	37	38
	稲取町	外1	3	24	25～34	34	35
	下田町		2	31	32～41	36	37
	〃	稲梓財産区	2	24	25～34	34	35
	南伊豆町	南崎財産区一部南伊豆町	2	30	31～40	36	37
	〃	南上財産区	3	26	27～36	34	35

施業計画の編成状況 2

昭和34年4月1日現在

営林署	契約市町村		現行施業計画 編成次数	現行施業計画 編成年度	現行施業計画 実行期間	次期編成計画 編成年度	次期編成計画 実行見込初年度
			第 次	昭和 年度	昭和 年度	昭和 年度	昭和 年度
河津	南伊豆町	三坂財産区	2	30	31～40	36	37
	南伊豆町		1	31	32～41	36	37
沼津	沼津市	大平財産区	3	26	27～36	35	36
	三島市		2	25	26～35	35	36
	小山町	(旧須走)	3	26	27～36	35	36
	〃	(旧小山)	2	25	26～35		
静岡	富士宮市	白糸財産区	2	30	31～40	38	39
	芝川町		2	30	31～40	38	39
	吉原市		2	30	31～40	38	39
	蒲原町		2	27	28～37	35	36
	由比町		2	31	32～41	38	39
	両河内村		3	25	26～35	35	36
	井川村		2	31	32～41	37	38
	大川村		1	33	34～38	37	38
	大河内村		2	31	32～41	37	38
千頭	中川根村		3	26	27～36	36	37
	〃	上長尾	1	32	34～38	38	39
	〃	大井神社	1	32	33～42	42	43
	本川根町		3	26	27～36	36	37

5 収穫

解説

各表共通

1 数量については，本書冒頭の昭和34年統計解説6ページ4の(4)を参照。

2 連年比較は，材積と単価については，生立木（枯損木を含む 以下単に立木と表示）の石数のみを掲上してそれ以外のものは省略したが，金額についてはその他一切を合算したものを掲上してある。

3 （ ）は国有林の表においては部分林の，官行造林の表においては官行造林の民収分を表わす。
民収分とは，契約によって分収となるもののうち，民間に帰属すべきもののことで，官収分に対し独立してそれぞれの欄に掲上してある。

4 主産物は，下記のように区分される。
用 材……一般建築用材・坑木・枕木・パルプ・造船・車両・合板等の適材と認められるもの
薪炭材……径級・形質ともに用材不向きのもので，薪炭用に使われるもの
その他……竹・根株・小しば・盆栽用樹木・門松等で数量単位を石で表わせないもの
用薪区分は，地方的利用慣習や搬出の難易等によって左右されるので同一樹種径級であっても，用途が変ればこの区分も違ってくる。また用材である個々の立木にも部分的には当然薪炭用に使われるもの（末木・枝条）が含まれている。

5 材積欄の数量に頭書した記号は，それぞれ下記の意を表わす。
伐……伐倒木（伐採支障木・林道障害木等）
除……造林除伐木
小……小しば（末木枝条――棄権物件――を含む）
素……素材であって盗伐木および棄権木である。

5—1，2 共通

上に横線をつけた面積は通称棒面積といい，同一区域を数年に分けて伐採する場合，連年の面積の重複を避けるため，および同一区域を同一年度内に立・製・内の間で重複して処分する場合，年度内の重複を避けるため，おもな伐採面積以外の面積を表示したものである。

5—4 年次計画伐採量と実行量との比較

1 年次計画伐採量とは，経営計画の計画期間中における伐採量を年次別に割りふったものである。

2 計算内伐採量と計算外伐採量
計算内伐採量とは，林地における伐採量で下記の計算外伐採量を除いたものである。
ア 経営計画編成外地の伐採量
イ 除地上の伐採量
ウ 枝条・根株等の収穫量
エ 当期の経営計画の計画期間および前記の経営計画の最終年度における，木竹の再処分による伐採量
オ 除伐木の伐採量
カ 土埋木・流木等で立木として生育していた箇所が不明のものの収穫量
キ 編成方針の変更を必要としない場合における所管換もしくは所属替または交換・譲与その他の用途廃止にともなう伐採量（土地とともに処分する場合においては立木の材積）

5—5 副産物処分

1 副産物とは，主産物以外のもので下記のものをいう。
ア 草類・葉草・山菜・つる類……統計表では**しば草**として表示
イ きのこ類 …… 〃 **きのこ** 〃
ウ 土石・鉱業法の適用を受けない鉱物…… 〃 **土石** 〃
エ 落枝・樹葉・樹実・樹皮・ささ（根曲竹を含む）・たけのこ・竹皮・切芝・脂液・五倍子・切花（切花用枝条を含む）・こけ類・も類・湯の花・天然生樹苗等…… 〃 **雑** 〃

2 本表における数量は，面積で売払ったものの数量と，数量で売払ったものの数量とを合算して表示したものである。面積についても同様である。

5—1—1 伐採種別，用薪別，針広別

年度 営林署	事業区	都県	伐採種別	面積	総数積 材積 総数	針葉樹 材積	広葉樹 材積	金額
				ha	石	石	石	円
				1,111	(48,415	43,578	4,837	36,982千円)
昭和29年度				10,102	1,340,379	943,785	396,594	776,921千円
				968	(53,087	50,323	2,764	44,203千円)
〃 30 〃				9,951	1,533,257	1,082,676	450,581	790,203千円
				1,308	(50,691	46,650	4,041	63,505千円)
〃 31 〃				9,610	1,567,549	1,091,871	475,678	967,259千円
				1,500	(43,991	37,726	6,265	45,284千円)
〃 32 〃				10,291	1,512,082	1,017,609	494,473	1,224,122千円
					(素 2	素 2)		
					(74,108	68,579	5,529	89,010,227)
					素 264	素 263	素 1	
					小 3,857	小 3,684	小 173	
					除 3,475	除 739	除 2,736	
				1,349	伐 1,134	伐 656	伐 478	
〃 33 〃			総数	7,549	1,746,396	1,202,557	543,839	1,444,779,636
					(素 2	素 2)		
					(74,108	68,579	5,529	89,010,227)
					素 264	素 263	素 1	
					小 3,857	小 3,684	小 173	
					除 3,475	除 739	除 2,736	
				1,349	伐 1,134	伐 656	伐 478	
編成内			総数	7,549	1,745,977	1,202,200	543,777	1,444,533,636
					(素 2	素 2)		
					(64,615	59,219	5,396	80,866,070)
					素 73	素 72	素 1	
					小 3,369	小 3,214	小 155	
				1,349	伐 518	伐 318	伐 200	
			皆伐	2,370	1,493,705	992,284	501,421	1,241,877,661
					(9,493	9,360	133	8,144,157)
					素 191	素 191		
					小 488	小 470	小 18	
					除 3,475	除 739	除 2,736	
					伐 616	伐 338	伐 278	
			間伐	5,179	252,272	209,916	42,356	202,655,975
〃 外			総数	0	419	357	62	246,000
			皆伐	0	247	187	60	181,500
			間伐	0	172	170	2	64,500
					(23,221	22,141	1,080	27,886,950)
					素 6	素 5	素 1	
					除 67	除 13	除 54	
				136	伐 320	伐 264	伐 56	
高萩高萩茨城			総数	760	247,980	154,214	93,766	238,049,090
					(21,662	20,582	1,080	26,641,010)
					素 6	素 5	素 1	
				136	伐 62	伐 50	伐 12	
			皆伐	538	224,715	133,430	91,285	217,678,276
					(1,559	1,559)		(1,245,940)
					除 67	除 13	除 54	
					伐 258	伐 214	伐 44	
			間伐	222	23,265	20,784	2,481	20,370,814

面積・材積および価額　国有林 1

5—1—1

用材 針葉樹 材積	単価	広葉樹 材積	単価	金額	薪炭材 針葉樹 材積	単価	広葉樹 材積	単価	金額	その他 金額
石	円	石	円	円	石	円	石	円	円	円
…	…	…	…	…	…	…	…	…	…	…
…	…	…	…	…	…	…	…	…	…	…
…	…	…	…	…	…	…	…	…	…	…
…	…	…	…	…	…	…	…	…	…	…
(素 2	1,209)									
(67,330	1,296	16	358	87,283,665)	(1,249	112	5,513	288	1,726,026)	(536)
素 107	885	素 1	422		素 156	246				
小 5	1,017				小 3,679	58	小 173	131		
除 73	516	除 135	689		除 666	85	除 2,601	89		
伐 543	1,314	伐 152	456		伐 113	133	伐 326	56		
1,176,652	1,129	265,613	206	1,384,788,969	25,905	132	278,226	198	59,110,955	879,712
(素 2	1,209)									
(67,330	1,296	16	358	87,283,665)	(1,249	112	5,513	288	1,726,026)	(536)
素 107	885	素 1	422		素 156	246				
小 5	1,017				小 3,679	58	小 173	131		
除 73	516	除 135	689		除 666	85	除 2,601	89		
伐 543	1,314	伐 152	456		伐 113	133	伐 326	56		
1,176,448	1,129	265,613	206	1,384,596,519	25,752	131	278,164	198	59,057,405	879,712
(素 2	1,209)									
(58,443	1,355	6	380	79,218,530)	(776	114	5,390	289	1,647,004)	(536)
素 72	622	素 1	422							
					小 3,214	57	小 155	106		
伐 248	1,268	伐 151	459		伐 70	98	伐 49	87		
981,181	1,158	257,934	202	1,188,991,472	11,103	138	243,487	209	52,551,621	334,568
(8,887	907	10	345	8,065,135)	(473	109	123	224	79,022)	
素 35	1,426				素 156	246				
小 5	1,017				小 465	67	小 18	341		
除 73	516	除 135	689		除 666	85	除 2,601	89		
伐 295	1,352	伐 1	14		伐 43	190	伐 277	50		
195,267	985	7,679	353	195,605,047	14,649	125	34,677	124	6,505,784	545,144
204	943	–	–	192,450	153	276	62	182	53,550	–
181	942	–	–	170,585	6	15	60	180	10,915	–
23	951	–	–	21,865	147	287	2	214	42,635	–
(21,690	1,271	4	515	27,560,387)	(451	99	1,076	262	326,563)	
素 5	256	素 1	422							
除 5	688				除 8	256	除 54	185		
伐 238	1,365	伐 2	162		伐 26	21	伐 54	153		
150,954	1,405	11,418	354	216,427,572	3,260	139	82,348	257	21,620,018	1,500
(20,389	1,292	4	515	26,337,575)	(193	113	1,076	262	303,435)	
素 5	256	素 1	422							
伐 26	692	伐 1	310		伐 24	10	伐 11	65		
131,769	1,461	11,124	358	196,541,160	1,661	158	80,161	260	21,135,616	1,500
(1,301	940)			(1,222,812)	(258	90)			(23,128)	
除 5	688				除 8	256	除 54	185		
伐 212	1,448	伐 1	14		伐 2	145	伐 43	175		
19,185	1,017	294	207	19,886,412	1,599	119	2,187	125	484,402	–

伐採種別，用薪別，針広別

営林署	事業区	都県	伐採種別	面積	総数 材積 総数	針葉樹 材積	広葉樹 材積	金額
				ha	石	石	石	円
					(297	286	11	350,560)
					素 202	素 202		
					小 200	小 45	小 155	
					除 264	除 21	除 243	
				43	伐 187	伐 139	伐 48	
大子大子茨城			総数	375	131,415	93,249	38,166	142,212,236
					素 39	素 39		
					小 158	小 3	小 155	
				43	伐 99	伐 98	伐 1	
			皆伐	166	115,296	80,251	35,045	127,184,454
					(297	286	11	350,560)
					素 163	素 163		
					小 42	小 42		
					除 264	除 21	除 243	
					伐 88	伐 41	伐 47	
			間伐	209	16,119	12,998	3,121	15,027,782
					(素 2	素 2)		
					(15,050	11,446	3,604	17,598,047)
					素 28	素 28		
					小 383	小 365	小 18	
				227	伐 76	伐 55	伐 21	
水戸総数				1,402	146,521	133,005	13,516	173,571,561
					(素 2	素 2)		
					(15,050	11,446	3,604	17,598,047)
					素 28	素 28		
					小 383	小 365	小 18	
				227	伐 76	伐 55	伐 21	
水戸 〃			総数	1,402	146,211	132,756	13,455	173,361,461
					(素 2	素 2)		
					(13,525	10,043	3,482	16,411,100)
					小 127	小 127		
				227	伐 16	伐 16		
			皆伐	177	98,742	86,882	11,860	127,738,202
					(13,525	1,403	122	1,186,947)
					素 28	素 28		
					小 256	小 238	小 18	
					伐 60	伐 39	伐 21	
			間伐	1,225	47,469	45,874	1,595	45,623,259
外 〃			総数	0	310	249	61	210,100
			皆伐	0	247	187	60	181,500
			間伐	0	63	62	1	28,600
笠間総数				157	(7,379	6,622	757	10,876,530)
				792	123,843	99,638	24,205	122,794,861
笠間総数				157	(7,379	6,622	757	10,876,530)
				792	123,739	99,535	24,204	122,762,761
				157	(7,072	6,315	757	10,463,460)
			皆伐	195	98,283	77,335	20,948	101,457,619
					(307	307)		(413,070)
			間伐	597	25,456	22,200	3,256	21,305,142

面積・材積および価額

国有林 2

5—1—1

用材 針葉樹 材積	針葉樹 単価	広葉樹 材積	広葉樹 単価	金額	薪炭材 針葉樹 材積	針葉樹 単価	広葉樹 材積	広葉樹 単価	金額	その他 金額
石	円	石	円	円	石	円	石	円	円	円
(286	1,222)			(349,360)			(11	109	1,200)	
素 65	1,183				素 137	231				
小 3	781				小 42	84	小 155	106		
					除 21	99	除 243	49		
伐 127	1,494				伐 12	82	伐 48	32		
92,305	1,419	10,496	484	136,333,949	944	64	27,670	207	5,852,744	25,543
素 39	1,025									
					小 3	10	小 155	106		
伐 87	1,818				伐 11	89	伐 1	1		
79,810	1,463	9,585	478	121,547,961	441	62	25,460	219	5,615,331	21,162
(286	1,222)			(349,360)			(11	109	1,200)	
素 26	1,421				素 137	231				
小 3	781				小 39	90				
					除 21	99	除 243	49		
伐 40	787				伐 1	10	伐 47	32		
12,495	1,137	911	554	14,785,988	503	67	2,210	69	237,413	4,381
(素 2	1,209)									
(10,872	1,498	10	345	16,292,924)	(574	157	3,594	338	1,305,007)	(116)
素 9	1,442				素 19	356				
					小 365	133	小 18	341		
					伐 55	243	伐 21	147		
127,448	1,321	701	387	168,679,245	5,557	193	12,815	292	4,885,361	6,955
(素 2	1,209)									
(10,872	1,498	10	345	16,292,924)	(574	157	3,594	338	1,305,007)	(116)
素 9	1,442				素 19	356				
					小 365	133	小 18	341		
					伐 55	243	伐 21	147		
127,249	1,322	701	387	168,490,300	5,507	192	12,754	292	4,864,206	6,955
(素 2	1,209)									
(9,630	1,574)			(15,157,050)	(413	158	3,482	341	1,253,934)	(116)
					小 127	183				
					伐 16	344				
85,638	1,444	581	411	123,909,494	1,244	253	11,279	309	3,827,978	730
(1,242	912	10	345	1,135,874)	(161	154	112	235	51,073)	
素 9	1,442				素 19	356				
					小 238	107	小 18	341		
					伐 39	202	伐 21	147		
41,611	1,070	120	272	44,580,806	4,263	175	1,475	164	1,036,228	6,225
199	949	–	–	188,945	50	200	61	183	21,155	-
181	942	–	–	170,585	6	15	60	180	10,915	-
18	1,020	–	–	18,360	44	225	1	320	10,240	-
(6,584	1,641	2	111	10,805,824)	(38	11	755	93	70,286)	(420)
92,889	1,241	662	781	115,762,678	6,749	151	23,543	245	6,795,737	236,446
(6,584	1,641	2	111	10,805,824)	(38	11	755	93	70,286)	(420)
92,887	1,241	662	781	115,761,983	6,648	149	23,542	245	6,764,332	236,446
(6,293	1,651	2	111	10,392,944)	(22	11	755	93	70,096)	(420)
74,779	1,278	465	891	96,012,323	2,556	187	20,483	236	5,316,453	128,843
(291	1,419)			(412,880)	(16	12)			(190)	
18,108	1,085	197	520	19,749,660	4,092	125	3,059	305	1,447,879	107,603

伐採種別，用薪別，針広別

営林署	事業区	都県	伐採種別	面積	総数 材積 総数	総数 材積 針葉樹	総数 材積 広葉樹	総数 金額
				ha	石	石	石	円
笠間	笠間	茨城	総数	144	(7,379	6,622	757	10,876,530)
				424	106,219	87,377	18,842	108,999,280
			皆伐	144	(7,072	6,315	757	10,463,460)
				145	84,082	66,416	17,666	89,196,428
			間伐	279	(307	307)		(413,070)
					22,137	20,961	1,176	19,802,852
		栃木	総数	13 368	17,520	12,158	5,362	13,763,481
			皆伐	13 50	14,201	10,919	3,282	12,261,191
			間伐	318	3,319	1,239	2,080	1,502,290
		外	茨城 〃	0	104	103	1	32,100
秩父	秩父	埼玉	総数	13 295	(3,436	3,433	3	2,220,640)
					95,726	45,875	49,851	52,785,484
			皆伐	13 175	(3,386	3,383	3	2,205,000)
					85,318	37,449	47,869	42,684,572
			間伐	120	(50	50)		(15,640)
					10,408	8,426	1,982	10,100,912
千葉総数				176	(24,725	24,651	74	30,077,500)
				536	94,008	53,813	40,195	67,321,052
	千葉	千葉	総数	176	(24,725	24,651	74	30,077,500)
				536	94,003	53,808	40,195	67,317,252
			皆伐	176	(18,970	18,896	74	25,145,500)
				124	82,133	45,112	37,021	60,580,892
			間伐	412	(5,755	5,755)		(4,932,000)
					11,870	8,696	3,174	6,736,360
		外	〃	0	5	5	–	3,800
東京総数				47 除 85 298	32,675	29,204	除 85 3,471	42,594,221
	東京	東京	総数	47 20	21,208	19,711	1,497	33,746,204
				除 85			除 85	
			間伐	278	11,467	9,493	1,974	8,848,017
			総数	26 除 57 217	28,014	27,285	除 57 729	40,542,621
			皆伐	26 20	20,426	19,711	715	33,678,904
			間伐	除 57 197	7,588	7,574	除 57 14	6,863,717
		神奈川	総数	21 除 28 81	4,661	1,919	除 28 2,742	2,051,600
			皆伐	21 0	782	–	782	67,300
			間伐	除 28 81	3,879	1,919	除 28 1,960	1,984,300

面積・材積および価額

国有林 3

5—1—1

用材 針葉樹 材積	用材 針葉樹 単価	用材 広葉樹 材積	用材 広葉樹 単価	用材 金額	薪炭材 針葉樹 材積	薪炭材 針葉樹 単価	薪炭材 広葉樹 材積	薪炭材 広葉樹 単価	薪炭材 金額	その他 金額
石	円	石	円	円	石	円	石	円	円	円
(6,584	1,641	2	111	10,805,824)	(38	11	755	93	70,286)	(420)
82,385	1,260	498	502	104,095,735	4,992	128	18,344	223	4,727,827	175,718
(6,293	1,651	2	111	10,392,944)	(22	11	755	93	70,096)	(420)
64,951	1,306	336	497	84,978,143	1,465	137	17,330	224	4,091,270	127,015
(291	1,419)			(412,880)	(16	12)			(190)	
17,434	1,092	162	512	19,117,592	3,527	124	1,014	196	636,557	48,703
10,502	1,085	164	1,629	11,666,248	1,656	213	5,198	324	2,036,505	60,728
9,828	1,098	129	1,919	11,034,180	1,091	253	3,153	301	1,225,183	1,828
674	909	35	559	632,068	565	135	2,045	360	811,322	58,900
2	348	–	–	695	101	310	1	108	31,405	–
(3,247	682)			(2,215,670)	(186	26	3	63	4,970)	
45,296	871	39,403	326	52,309,167	579	93	10,448	40	476,317	–
(3,235	681)			(2,203,461)	(148	9	3	63	1,539)	
37,136	798	39,055	324	42,294,748	313	87	8,814	41	389,824	–
(12	1,017)			(12,209)	(38	90)			(3,431)	
8,160	1,205	348	523	10,014,419	266	99	1,634	37	86,493	–
(24,651	1,219)			(30,059,500)			(74	243	18,000)	
50,415	1,157	–	–	58,346,105	3,398	125	40,195	213	8,973,447	1,500
(24,651	1,219)			(30,059,500)			(74	243	18,000)	
50,412	1,157	–	–	58,343,295	3,396	124	40,195	213	8,972,457	1,500
(18,896	1,330)			(25,127,500)			(74	243	18,000)	
43,450	1,204	–	–	52,297,400	1,662	147	37,021	217	8,283,492	–
(5,755	857)			(4,932,000)						
6,962	868	–	–	6,045,895	1,734	103	3,174	161	688,965	1,500
3	937	–	–	2,810	2	495	–	–	990	–
28,221	1,490	10	695	42,062,798	983	67	除 85 3,461	87 121	490,285	41,138
19,646	1,706	10	695	33,525,769	65	95	1,487	132	203,135	17,300
8,575	996	–	–	8,537,029	918	65	除 85 1,974	87 112	387,150	23,838
26,458	1,524	10	695	40,337,207	827	59	除 57 719	49 208	201,014	4,400
19,646	1,706	10	695	33,525,769	65	95	705	208	153,135	–
6,812	1,000	–	–	6,811,438	762	56	除 57 14	49 188	47,879	4,400
1,763	979	–	–	1,725,591	156	110	除 28 2,742	164 98	289,271	36,738
–	–	–	–	–	–	–	782	64	50,000	17,300
1,763	979	–	–	1,725,591	156	110	除 28 1,960	164 111	239,271	19,438

伐採種別，用薪別，針広別

営林署	事業区	都県	伐採種別	面積	総数 材積 総数	針葉樹	広葉樹	金額
				ha	石	石	石	円
甲府	甲府山梨		総数	3 129	43,156	27,621	15,535	26,932,820
			皆伐	3 64	34,536	19,120	15,416	19,753,512
			間伐	65	8,620	8,501	119	7,179,308
平塚	平塚総数				小 2 除 562 伐 137	小 2 伐 4	除 562 伐 133	
				33 347	65,977	47,560	18,417	44,687,150
			皆伐	33 70	伐 136 57,993	伐 3 39,999	伐 133 17,994	39,073,534
					小 2 除 562 伐 1	小 2 伐 1	除 562	
			間伐	277	7,984	7,561	423	5,613,616
				27	除 14 伐 3	伐 3	除 14	
		神奈川	総数	292	55,480	39,212	16,268	34,399,184
			皆伐	27 58	伐 3 48,414	伐 3 32,554	15,860	29,654,118
			間伐	234	除 14 7,066	6,658	除 14 408	4,745,066
		静岡	総数	6 55	小 2 除 548 伐 134 10,497	小 2 伐 1 8,348	除 548 伐 133 2,149	10,287,966
			皆伐	6 12	伐 133 9,579	7,445	伐 133 2,134	9,419,416
			間伐	43	小 2 除 548 伐 1 918	小 2 伐 1 903	除 548 15	868,550
天城	天城 〃		総数	99 284	小 2,961 除 1,403 93,713	小 2,961 除 171 79,056	除 1,232 14,657	117,578,048
			皆伐	99 46	小 2,961 75,823	小 2,961 66,885	8,938	102,965,242
			間伐	238	除 1,403 17,890	除 171 12,171	除 1,232 5,719	14,612,806
河津	河津 〃		総数	132 207	小 95 伐 57 109,600	小 95 伐 8 78,647	伐 49 30,953	112,616,460
			皆伐	132 80	小 95 伐 34 97,380	小 95 伐 8 76,349	伐 26 21,031	109,670,544
			間伐	127	伐 23 12,220	2,298	伐 23 9,922	2,945,916

面積・材積および価額

国有林 4

5—1—1

用材 針葉樹 材積	単価	広葉樹 材積	単価	金額	薪炭材 針葉樹 材積	単価	広葉樹 材積	単価	金額	その他 金額
石	円	石	円	円	石	円	石	円	円	円
27,204	920	14,523	129	26,885,793	417	33	1,012	20	33,742	13,285
18,798	951	14,469	128	19,728,752	322	22	947	19	24,760	–
8,406	850	54	251	7,157,041	95	71	65	34	8,982	13,285
小 2	1,371									
伐 4	965	伐 133	453				除 562	34		
47,448	894	11,123	151	44,151,698	112	11	7,294	70	530,364	5,088
伐 3	700	伐 133	453							
39,888	925	11,028	147	38,580,345	111	10	6,966	71	493,189	–
小 2	1,371									
伐 1	1,759						除 562	34		
7,560	729	95	624	5,571,353	1	44	328	55	37,175	5,088
伐 3	700						除 14	186		
39,107	833	10,711	139	34,076,013	105	10	5,557	57	318,083	5,088
伐 3	700									
32,449	860	10,616	135	29,352,674	105	10	5,244	57	301,444	–
6,658	701	95	624	4,723,339	–	–	除 14 313	186 45	16,639	5,088
小 2	1,371									
伐 1	1,759	伐 133	453				除 548	30		
8,341	1,178	412	460	10,075,685	7	18	1,737	113	212,281	–
		伐 133	453							
7,439	1,207	412	460	9,227,671	6	14	1,722	111	191,745	–
小 2	1,371									
伐 1	1,759						除 548	30		
902	935	–	–	848,014	1	44	15	266	20,536	–
					小 2,961	52				
除 68	503	除 135	689		除 103	35	除 1,097	103		
78,574	1,444	1,803	812	115,062,738	482	23	12,854	174	2,515,310	–
					小 2,961	52				
66,662	1,507	1,229	813	101,486,317	223	23	7,709	171	1,478,925	–
除 68	503	除 135	689		除 103	35	除 1,097	103		
11,912	1,090	574	809	13,576,421	259	23	5,145	178	1,036,385	–
					小 95	18				
伐 8	1,518	伐 17	518				伐 32	87		
78,601	1,347	5,247	605	109,077,666	46	175	25,706	137	3,538,619	175
					小 95	18				
伐 8	1,518	伐 17	518				伐 9	254		
76,311	1,358	5,198	609	106,836,738	38	194	15,833	178	2,833,779	27
							伐 23	22		
2,290	973	49	254	2,240,928	8	88	9,873	71	704,840	148

伐採種別，用薪別，針広別

営林署	事業区	都県	伐採種別	面積	総数 材積 総数	総数 材積 針葉樹	総数 材積 広葉樹	総数 金額
				ha	石	石	石	円
					除 539	除 411	除 128	
				70	伐 218	伐 79	伐 139	
沼津	沼津	静岡	総数	437	68,020	50,345	17,675	52,716,154
				70	伐 79	伐 79		
			皆伐	83	56,000	38,742	17,258	41,897,817
					除 539	除 411	除 128	
					伐 139		伐 139	
			間伐	354	12,020	11,603	417	10,818,337
				116				
静岡	富士	〃	総数	414	56,370	26,836	29,534	27,315,187
				116				
			皆伐	112	50,588	22,280	28,308	23,664,401
			間伐	302	5,782	4,556	1,226	3,650,786
					小 28	小 28		
				26	除 417	除 109	除 308	
掛川	掛川	〃	総数	243	24,844	22,677	2,167	26,267,200
				26	小 28	小 28		
			皆伐	22	20,485	19,393	1,092	24,381,096
					除 417	除 109	除 308	
			間伐	221	4,359	3,284	1,075	1,886,104
				7				
千頭	千頭	〃	総数	221	149,542	75,209	74,333	41,101,438
				7				
			皆伐	194	145,705	73,045	72,660	39,358,750
			間伐	27	3,837	2,164	1,673	1,742,688
				17	除 109		除 109	
気田	気田	〃	総数	293	117,394	81,024	36,370	63,464,334
				17				
			皆伐	127	104,410	68,987	35,423	55,426,553
					除 109		除 109	
			間伐	166	12,984	12,037	947	8,037,781
					小 188	小 188		
					除 29	除 14	除 15	
				8	伐 40	伐 40		
水窪	水窪	〃	総数	153	100,538	70,089	30,449	61,432,472
				8				
			皆伐	117	95,946	65,592	30,354	54,891,107
					小 188	小 188		
					除 29	除 14	除 15	
					伐 40	伐 40		
			間伐	36	4,592	4,497	95	6,541,365

面積・材積および価額

国有林 5

5—1—1

用材 針葉樹 材積	針葉樹 単価	広葉樹 材積	広葉樹 単価	用材 金額	薪炭材 針葉樹 材積	薪炭材 針葉樹 単価	薪炭材 広葉樹 材積	薪炭材 広葉樹 単価	薪炭材 金額	その他 金額
石	円	石	円	円	石	円	石	円	円	円
					除 411	40	除 128	58		
伐 79	1,325						伐 139	9		
48,639	1,015	5,442	341	51,305,232	1,706	41	12,233	107	1,409,656	1,266
伐 79	1,325									
37,059	1,041	5,393	340	40,527,951	1,683	41	11,865	110	1,369,866	–
					除 411	40	除 128	58		
							伐 139	9		
11,580	929	49	361	10,777,281	23	31	368	38	39,790	1,266
26,487	672	21,266	391	26,133,942	349	59	8,268	123	1,039,608	141,637
21,995	663	20,645	388	22,579,858	285	55	7,663	122	948,206	136,337
4,492	720	621	514	3,554,084	64	73	605	143	91,402	5,300
					小 28	148				
					除 109	289	除 308	202		
21,703	1,187	21	1,213	25,785,903	974	128	2,146	99	434,486	46,811
					小 28	148				
18,966	1,272	21	1,213	24,148,257	427	141	1,071	143	217,425	15,414
					除 109	289	除 308	202		
2,737	598	–	–	1,637,646	547	118	1,075	55	217,061	31,397
75,209	486	73,942	62	41,096,758	–	–	391	12	4,680	–
73,045	479	72,632	60	39,358,070	–	–	28	24	680	–
2,164	703	1,310	166	1,738,688	–	–	363	11	4,000	–
81,021	710	33,777	174	63,404,935	3	6	除 109 2,593	9 22	59,109	290
68,987	725	32,852	164	55,368,683	–	–	2,571	23	57,870	–
12,034	627	925	526	8,036,252	3	6	除 109 22	9 10	1,239	290
					小 188	11				
					除 14	38	除 15	35		
伐 40	1,460									
70,086	847	29,194	68	61,415,882	3	12	1,255	11	16,590	–
65,590	807	29,137	68	54,878,107	2	13	1,217	11	13,000	–
					小 188	11				
					除 14	38	除 15	35		
伐 40	1,460									
4,496	1,441	57	18	6,537,775	1	10	38	13	3,590	–

伐採種別，用薪別，針広別

営林署	事業区	都県	伐採種別	面積	総数 材積	針葉樹 材積	広葉樹 材積	金額
				ha	石	石	石	円
				39	素 28	素 28		
					伐 99	伐 67	伐 32	
浜松	浜松	静岡	総数	363	45,074	34,495	10,579	31,339,868
				39	素 28	素 28		
					伐 92	伐 64	伐 28	
			皆伐	60	29,144	21,722	7,422	19,726,393
					伐 7	伐 3	伐 4	
			間伐	303	15,930	12,773	3,157	11,613,475

都県別

					(素 2	素 2)		
					(45,947	40,495	5,452	56,712,087)
					素 236	素 235	素 1	
					小 583	小 410	小 173	
					除 331	除 34	除 297	
				550	伐 583	伐 458	伐 125	
		茨城	総数	2,961	632,239	467,948	164,291	662,864,267
					(素 2	素 2)		
					(42,259	36,940	5,319	53,515,570)
					素 45	素 44	素 1	
					小 285	小 130	小 155	
				550	伐 177	伐 164	伐 13	
			皆伐	1,026	523,082	367,166	155,916	561,978,860
					(3,688	3,555	133	3,196,517)
					素 191	素 191		
					小 298	小 280	小 18	
					除 331	除 34	除 297	
					伐 406	伐 294	伐 112	
			間伐	1,935	109,157	100,782	8,375	100,885,407

栃木・埼玉・千葉・東京・山梨　　それぞれ上記に同じ

					除 42		除 42	
				48	伐 3	伐 3		
		神奈川	総数	373	60,141	41,131	19,010	36,450,784
				48	伐 3	伐 3		
			皆伐	58	49,196	32,554	16,642	29,721,418
					除 42		除 42	
			間伐	315	10,945	8,577	2,368	6,729,366
					素 28	素 28		
					小 3,274	小 3,274		
					除 3,045	除 705	除 2,340	
				520	伐 548	伐 195	伐 353	
		静岡	総数	2,670	775,592	526,726	248,866	544,119,127
					素 28	素 28		
					小 3,084	小 3,084		
				520	伐 338	伐 151	伐 187	
			皆伐	853	685,060	460,440	224,620	481,401,319
					小 190	小 190		
					除 3,045	除 705	除 2,340	
					伐 210	伐 44	伐 166	
			間伐	1,817	90,532	66,286	24,246	62,717,808

面積・材積および価額

国有林 6

5—1—1

用材 針葉樹 材積	針葉樹 単価	広葉樹 材積	広葉樹 単価	金額	薪炭材 針葉樹 材積	針葉樹 単価	広葉樹 材積	広葉樹 単価	金額	その他 金額
石	円	石	円	円	石	円	石	円	円	円
素 28	126									
伐 47	419				伐 20	7	伐 32	40		
34,152	855	6,585	198	30,546,908	343	25	3,994	106	434,882	358,078
素 28	126									
伐 45	432				伐 19	7	伐 28	45		
21,652	844	4,510	238	19,369,539	70	40	2,912	116	342,092	14,762
伐 2	127				伐 1	1	伐 4	3		
12,500	875	2,075	113	11,177,369	273	22	1,082	80	92,790	343,316

再掲

(素 2	1,209)								
(39,432	1,395	16	358	55,008,495)	(1,063	127	5,436	288	1,703,056)	(536)
素 79	1,154	素 1	422		素 156	246				
小 3	781				小 407	128	小 173	131		
除 5	688				除 29	142	除 297	74		
伐 365	1,410	伐 2	162		伐 93	160	伐 123	104		
453,094	1,358	23,113	417	625,537,196	14,854	152	141,178	246	37,117,355	209,716
(素 2 | 1,209)									
(36,312	1,429	6	380	51,887,569)	(628	139	5,313	290	1,627,465)	(536)
素 44	937	素 1	422							
伐 113	1,559	伐 1	310		小 130	179	小 155	106		
362,349	1,429	21,626	415	527,147,343	伐 51	132	伐 12	60		
(3,120	999	10	345	3,120,926)	4,817	167	134,290	252	34,681,110	150,407
素 35	1,426				(435	110	123	224	75,591)	
小 3	781				素 156	246				
除 5	688				小 277	105	小 18	341		
伐 252	1,343	伐 1	14		除 29	142	除 297	74		
90,745	1,072	1,487	458	98,389,853	伐 42	194	伐 111	109		
					10,037	144	6,888	126	2,436,245	59,309
							除 42	171		
伐 3	700									
40,870	840	10,711	139	35,801,604	261	70	8,299	70	607,354	41,826
伐 3	700									
32,449	860	10,616	135	29,352,674	105	10	6,026	58	351,444	17,300
							除 42	171		
8,421	759	95	624	6,448,930	156	110	2,273	102	255,910	24,526
素 28	126									
小 2	1,371				小 3,272	49				
除 68	503	除 135	689		除 637	82	除 2,205	91		
伐 175	1,124	伐 150	460		伐 20	7	伐 203	26		
522,813	966	177,689	162	533,905,649	3,913	62	71,177	126	9,665,221	548,257
素 28	126									
					小 3,084	52				
伐 132	1,032	伐 150	460		伐 19	7	伐 37	96		
457,706	976	172,029	157	473,781,191	2,734	59	52,591	136	7,453,588	166,540
小 2	1,371				小 188	11				
除 68	503	除 135	689		除 637	82	除 2,205	91		
伐 43	1,405				伐 1	1	伐 166	11		
65,107	894	5,660	310	60,124,458	1,179	70	18,586	101	2,211,633	381,717

5—1—2 伐採種別，用薪別，針広別

年度 / 営林署	都県	伐採種別	面積	総数 材積 総数	針葉樹	広葉樹	金額	用材 針葉樹 材積	単価
			ha	石	石	石	円	石	円
昭和29年度			2	(16,033	9,904	6,129	5,269千円)		
			481	16,120	9,957	6,163	5,269千円	…	…
〃 30 〃			0	(19,975	14,950	5,025	7,983千円)		
			569	20,135	15,061	5,074	7,983千円	…	…
〃 31 〃			15	(20,989	16,834	4,155	13,215千円)		
			570	21,169	16,952	4,217	13,215千円	…	…
〃 32 〃			5	(51,298	45,536	5,762	31,695,200)		
			822	51,687	45,840	5,847	31,695,200	…	…
〃 33 〃				(伐 81	伐 79	伐 2)			
			1	(58,783	51,222	7,561	41,635,654)	(46,752	866
		総数	669	伐 83 59,234	伐 79 51,587	伐 4 7,647	41,635,654	47,025	866
			1	(45,622	38,250	7,372	30,238,742)	(34,107	857
		皆伐	269	45,812	38,371	7,441	30,238,742	34,178	857
				(伐 81	伐 79	伐 2)			
				(13,161	12,972	189	11,396,912)	(12,645	891
		間伐	400	伐 83 13,422	伐 79 13,216	伐 4 206	11,396,912	12,847	891
東京総数			57	(3,915	2,745	1,170	2,329,900)	(2,722	759)
				3,923	2,752	1,171	2,329,900	2,726	759
		皆伐	14	(2,685	1,515	1,170	1,208,657)	(1,498	632)
				2,689	1,518	1,171	1,208,657	1,500	632
		間伐	43	(1,230	1,230)		(1,121,243)	(1,224	915)
				1,234	1,234	–	1,121,243	1,226	915
	東京	総数	10	(1,238	68	1,170	293,250)	(63	498)
				1,241	70	1,171	293,250	64	498
		皆伐	10	(1,170)		(1,170	261,500)		
				1,171	–	1,171	261,500	–	–
		間伐	0	(68	68)		(31,750)	(63	498)
				70	70	–	31,750	64	498
	神奈川	総数	47	(2,677	2,677)		(2,036,650)	(2,659	765)
				2,682	2,682	–	2,036,650	2,662	765
		皆伐	4	(1,515	1,515)		(947,157)	(1,498	632)
				1,518	1,518	–	947,157	1,500	632
		間伐	43	(1,162	1,162)		(1,089,493)	(1,161	938)
				1,164	1,164	–	1,089,493	1,162	938
甲府山梨		総数	53	(1,615	1,335	280	1,046,369)	(1,306	791)
				1,636	1,355	281	1,046,369	1,325	791
		皆伐	21	(857	577	280	575,400)	(577	985)
				866	585	281	575,400	585	985
		間伐	32	(758	758)		(470,969)	(729	637)
				770	770	–	470,969	740	637

面積・材積および価額

官行造林 1

5—1—2

材 広葉樹 材積	単価	金額	薪炭材 針葉樹 材積	単価	広葉樹 材積	単価	金額	その他 金額
石	円	円	石	円	石	円	円	円
…	…	…	…	…	…	…	…	…
…	…	…	…	…	…	…	…	…
…	…	…	…	…	…	…	…	…
…	…	…	…	…	…	…	…	…
			(伐 79	25	伐 2	83)		
26	137	40,617,705)	(4,470	17	7,535	124	1,015,949)	(2,000)
			伐 79	25	伐 4	83		
37	137	40,617,705	4,562	17	7,610	124	1,015,949	2,000
1	262	29,260,727)	(4,143	12	7,371	126	978,015)	
5	262	29,260,727	4,193	12	7,436	126	978,015	–
			(伐 79	25	伐 2	83)		
25	124	11,356,978)	(327	77	164	53	37,934)	(2,000)
			伐 79	25	伐 4	83		
32	124	11,356,978	369	77	174	53	37,934	2,000
		(2,068,067)	(23	14	1,170	223	261,833)	
–	–	2,068,067	26	14	1,171	223	261,833	–
		(946,987)	(17	10	1,170	223	261,670)	
–	–	946,987	18	10	1,171	223	261,670	–
		(1,121,080)	(6	23)			(163)	
–	–	1,121,080	8	23	–	–	163	–
		(31,607)	(5	26	1,170	223	261,643)	
–	–	31,607	6	26	1,171	223	261,643	–
					(1,170	223	261,500)	
–	–	–	–	–	1,171	223	261,500	–
		(31,607)	(5	26)			(143)	
–	–	31,607	6	26	–	–	143	–
		(2,036,460)	(18	10)			(190)	
–	–	2,036,460	20	10	–	–	190	–
		(946,987)	(17	10)			(170)	
–	–	946,987	18	10	–	–	170	–
		(1,089,473)	(1	13)			(20)	
–	–	1,089,473	2	13	–	–	20	–
		(1,040,709)	(29	94	280	10	5,660)	
–	–	1,040,709	30	94	281	10	5,660	–
		(572,500)			(280	10	2,900)	
–	–	572,500	–	–	281	10	2,900	–
		(468,209)	(29	94)			(2,760)	
–	–	468,209	30	94	–	–	2,760	–

伐採種別，用薪別，針広別

営林署	都県	伐採種別	面積	総数 材積 総数	総数 材積 針葉樹	総数 材積 広葉樹	総数 金額	用 針葉樹 材積	用 針葉樹 単価
			ha	石	石	石	円	石	円
				(伐 79	伐 79)				
				(11,110	9,018	2,092	7,022,250)	(9,013	772
				伐 79	伐 79				
平塚総数			152	11,206	9,100	2,106	7,022,250	9,090	772
				(8,590	6,505	2,085	4,976,635)	(6,504	760
		皆伐	52	8,607	6,511	2,096	4,976,635	6,509	760
				(伐 79	伐 79)				
				(2,520	2,513	7	2,045,615)	(2,509	803)
				伐 79	伐 79				
		間伐	100	2,599	2,589	10	2,045,615	2,581	803
				(伐 79	伐 79)				
				(3,438	1,349	2,089	829,600)	(1,344	588)
				伐 79	伐 79				
	神奈川	総数	88	3,475	1,375	2,100	829,600	1,366	588
				(2,164	82	2,082	47,500)	(81	216)
		皆伐	20	2,173	83	2,090	47,500	81	216
				(伐 79	伐 79)				
				(1,274	1,267	7	782,100)	(1,263	612)
				伐 79	伐 79				
		間伐	68	1,302	1,292	10	782,100	1,285	612
				(7,672	7,669	3	6,192,650)	(7,669	805
	静岡	総数	64	7,731	7,725	6	6,192,650	7,724	805
				(6,426	6,423	3	4,929,135)	(6,423	767
		皆伐	32	6,434	6,428	6	4,929,135	6,428	767
				(1,246	1,246)		(1,263,515)	(1,246	994)
		間伐	32	1,297	1,297	−	1,263,515	1,296	994
			1	(34,518	32,806	1,712	26,164,650)	(28,506	911)
天城 〃		総数	270	34,701	32,961	1,740	26,164,650	28,607	911
			1	(31,118	29,406	1,712	22,768,150)	(25,286	895)
		皆伐	151	31,241	29,501	1,740	22,768,150	25,337	895
				(3,400	3,400)		(3,396,500)	(3,220	1,041)
		間伐	119	3,460	3,460	−	3,396,500	3,270	1,041
				(伐 2)		(伐 2)			
				(6,690	4,645	2,045	4,463,400)	(4,595	817)
				伐 4		伐 4			
河津 〃		総数	116	6,781	4,710	2,071	4,463,400	4,645	817
				(2,277	243	2,034	683,100)	(238	605)
		皆伐	29	2,304	247	2,057	683,100	240	605
				(伐 2)		(伐 2)			
				(4,413	4,402	11	3,780,300)	(4,357	862)
				伐 4		伐 4			
		間伐	87	4,477	4,463	14	3,780,300	4,405	862
				(838	602	236	545,435)	(539	926
沼津 〃		総数	19	875	632	243	545,435	555	926
				(95	4	91	26,800)	(4	671
		皆伐	2	105	9	96	26,800	7	671
				(743	598	145	518,635)	(535	929)
		間伐	17	770	623	147	518,635	548	929

面積・材積および価額

官行造林 2

5—1—2

材 広葉樹 材積	材 広葉樹 単価	材 金額	薪炭材 針葉樹 材積	薪炭材 針葉樹 単価	薪炭材 広葉樹 材積	薪炭材 広葉樹 単価	薪炭材 金額	その他 金額
石	円	円	石	円	石	円	円	円
			(伐 79	25)				
0	134	6,989,613)	(5	11	2,092	15	32,637)	
			伐 79	25				
1	134	6,989,613	10	11	2,105	15	32,637	−
0	134	4,946,533)	(1	13	2,085	14	30,102)	
1	134	4,946,533	2	13	2,095	14	30,102	−
			(伐 79	25)				
		(2,043,080)	(4	11	7	55	2,535)	
			伐 79	25				
−	−	2,043,080	8	11	10	55	2,535	−
			(伐 79	25)				
		(797,053)	(5	11	2,089	15	32,547)	
			伐 79	25				
−	−	797,053	9	11	2,100	15	32,547	−
		(17,484)	(1	11	2,082	14	30,016)	
−	−	17,484	2	11	2,090	14	30,016	−
			(伐 79	25)				
		(779,569)	(4	11	7	55	2,531)	
			伐 79	25				
−	−	779,569	7	11	10	55	2,531	−
0	134	6,192,560)	(0	14	3	21	90)	
1	134	6,192,560	1	14	5	21	90	−
0	134	4,929,049)	(0	3	3	21	86)	
1	134	4,929,049	0	3	5	21	86	−
		(1,263,511)	(0	8)			(4)	
−	−	1,263,511	1	8	−	−	4	−
		(26,025,171)	(4,300	15	1,712	43	137,479)	(2,000)
−	−	26,025,171	4,354	15	1,740	43	137,479	2,000
		(22,645,618)	(4,120	12	1,712	43	122,532)	
−	−	22,645,618	4,164	12	1,740	43	122,532	−
		(3,379,553)	(180	81)			(14,947)	(2,000)
−	−	3,379,553	190	81	−	−	14,947	2,000
					(伐 2	83)		
		(3,923,223)	(50	25	2,045	262	540,177)	
					伐 4	83		
−	−	3,923,223	65	25	2,071	262	540,177	−
		(144,680)	(5	27	2,034	263	538,420)	
−	−	144,680	7	27	2,057	263	538,420	−
					(伐 2	83)		
		(3,778,543)	(45	25	11	18	1,757)	
					伐 4	83		
−	−	3,778,543	58	25	14	18	1,757	−
1	287	507,292)	(63	108	235	129	38,143)	
4	287	507,292	77	108	239	129	38,143	−
1	287	4,409)	(0	70	90	245	22,391)	
4	287	4,409	2	70	92	245	22,391	−
		(502,883)	(63	109	145	57	15,752)	
−	−	502,883	75	109	147	57	15,752	−

伐採種別，用薪別，針広別

営林署	都県	伐採種別	面積	総数 材積 総数	針葉樹	広葉樹	金額	用材 針葉樹 材積	単価
			ha	石	石	石	円	石	円
				(27	27)		(14,400)	(27	533)
静岡	静岡	間伐	1	27	27	–	14,400	27	533
				(70	44	26	49,250)	(44	972
千頭	〃	〃	1	85	50	35	49,250	50	972

都県別

東京・山梨　それぞれ上記に同じ

				(伐 79	伐 79)				
				(6,115	4,026	2,089	2,866,250)	(4,003	706)
				伐 79	伐 79				
	神奈川	総数	135	6,157	4,057	2,100	2,866,250	4,028	706
				(3,679	1,597	2,082	994,657)	(1,579	610)
		皆伐	24	3,691	1,601	2,090	994,657	1,581	610
				(伐 79	伐 79)				
				(2,436	2,429	7	1,871,593)	(2,424	767)
				伐 79	伐 79				
		間伐	111	2,466	2,456	10	1,871,593	2,447	767
				(伐 2)		(伐 2)			
				(49,815	45,793	4,022	37,429,785)	(41,380	885
			1	伐 4		伐 4			
	静岡	総数	471	50,200	46,105	4,095	37,429,785	41,608	885
			1	(39,916	36,076	3,840	28,407,185)	(31,951	867
		皆伐	214	40,084	36,185	3,899	28,407,185	32,012	867
				(伐 2)		(伐 2)			
				(9,899	9,717	182	9,022,600)	(9,429	945
				伐 4		伐 4			
		間伐	257	10,116	9,920	196	9,022,600	9,596	945

面積・材積および価額

官行造林 3

5—1—2

材 広葉樹 材積	単価	金額	薪炭材 針葉樹 材積	単価	広葉樹 材積	単価	金額	その他 金額
石	円	円	石	円	石	円	円	円
		(14,400)						
–	–	14,400	–	–	–	–	–	–
25	124	49,230)						
32	124	49,230	–	–	(1	10	20)	
					3	10	20	–

再掲

			(伐 79	25)				
		(2,833,513)	(23	10	2,089	15	32,737)	
			伐 79	25				
–	–	2,833,513	29	10	2,100	15	32,737	–
		(964,471)	(18	10	2,082	14	30,186)	
–	–	964,471	20	10	2,090	14	30,186	–
			(伐 79	25)				
		(1,869,042)	(5	11	7	55	2,551)	
			伐 79	25				
–	–	1,869,042	9	11	10	55	2,551	–
					(伐 2	83)		
26	137	36,711,876)	(4,413	16	3,996	160	715,909)	(2,000)
					伐 4	83		
37	137	36,711,876	4,497	16	4,058	160	715,909	2,000
1	262	27,723,756)	(4,125	12	3,839	164	683,429)	
5	262	27,723,756	4,173	12	3,894	164	683,429	–
					(伐 2	83)		
25	124	8,988,120)	(288	78	157	53	32,480)	(2,000)
					伐 4	83		
32	124	8,988,120	324	78	164	53	32,480	2,000

5—2—1 立製内別，用薪別，針広別

年度	営林署	事業区	都県	立製内別	面積	総数 材積 総数	針葉樹	広葉樹	金額
					ha	石	石	石	円
					1,111	(48,415	43,578	4,837	36,982千円)
昭和29年度					10,102	1,340,379	943,785	396,594	776,921千円
					968	(53,087	50,323	2,764	44,203千円)
〃 30 〃					9,951	1,533,257	1,082,676	450,581	790,203千円
					1,308	(50,691	46,650	4,041	63,505千円)
〃 31 〃					9,610	1,567,549	1,091,871	475,678	967,259千円
					1,500	(43,991	37,726	6,265	45,284千円)
〃 32 〃					10,291	1,512,082	1,017,609	494,473	1,224,122千円
						(素 2	素 2)		
						(74,108	68,579	5,529	89,010,227)
						素 264	素 263	素 1	
						小 3,857	小 3,684	小 173	
						除 3,475	除 739	除 2,736	
					1,351	伐 1,134	伐 656	伐 478	
〃 33 〃				総数	7,548	1,746,396	1,202,557	543,839	1,444,779,636
						(素 2	素 2)		
						(74,108	68,579	5,529	89,010,227)
						素 264	素 263	素 1	
						小 3,857	小 3,684	小 173	
						除 3,475	除 739	除 2,736	
					1,351	伐 1,134	伐 656	伐 478	
	編成内			総数	7,548	1,745,977	1,202,200	543,777	1,444,533,636
						(素 2	素 2)		
						(74,108	68,579	5,529	89,010,227)
						素 246	素 263	素 1	
						小 3,857	小 3,684	小 173	
						除 3,471	除 739	除 2,732	
					1,143	伐 873	伐 534	伐 339	
				立	4,898	654,576	374,923	279,653	481,490,921
					92	伐 82	伐 82		
				製	2,076	1,080,356	819,355	261,001	954,506,969
						除 4		除 4	
					116	伐 179	伐 40	伐 139	
				内	574	11,045	7,922	3,123	8,535,746
	〃 外			立	0	419	357	62	246,000
						(23,221	22,141	1,080	27,886,950)
						素 6	素 5	素 1	
						除 67	除 13	除 54	
					136	伐 320	伐 264	伐 56	
高萩高萩茨城				総数	760	247,980	154,214	93,766	238,049,090
						(23,221	22,141	1,080	27,886,950)
						素 6	素 5	素 1	
						除 67	除 13	除 54	
					101	伐 320	伐 264	伐 56	
				立	670	168,562	89,340	79,222	139,702,129
				製	86	78,481	64,344	14,137	97,563,522
					35				
				内	4	937	530	407	783,439

面積・材積および価額　国有林 1

5—2—1

用材 針葉樹 材積	単価	広葉樹 材積	単価	金額	薪炭材 針葉樹 材積	単価	広葉樹 材積	単価	金額	その他 金額
石	円	石	円	円	石	円	石	円	円	円
…	…	…	…	…	…	…	…	…	…	…
…	…	…	…	…	…	…	…	…	…	…
…	…	…	…	…	…	…	…	…	…	…
…	…	…	…	…	…	…	…	…	…	…
(素 2	1,209)									
(67,330	1,296	16	358	87,283,665)	(1,249	112	5,513	288	1,726,026)	(536)
素 107	885	素 1	422		素 156	246				
小 5	1,017				小 3,679	58	小 173	131		
除 73	516	除 135	689		除 666	85	除 2,601	89		
伐 543	1,314	伐 152	456		伐 113	133	伐 326	56		
1,176,652	1,129	265,613	206	1,384,788,969	25,905	132	278,226	198	59,110,955	879,712
(素 2	1,209)									
(67,330	1,296	16	358	87,283,665)	(1,249	112	5,513	288	1,726,026)	(536)
素 107	885	素 1	422		素 156	246				
小 5	1,017				小 3,679	58	小 173	131		
除 73	516	除 135	689		除 666	85	除 2,601	89		
伐 543	1,314	伐 152	456		伐 113	133	伐 326	56		
1,176,448	1,129	265,613	206	1,384,596,519	25,752	131	278,164	198	59,057,405	879,712
(素 2	1,209)									
(67,330	1,296	16	358	87,283,665)	(1,249	112	5,513	288	1,726,026)	(536)
素 107	885	素 1	422		素 156	246				
小 5	1,017				小 3,679	58	小 173	131		
除 73	516	除 135	689		除 666	85	除 2,597	89		
伐 421	1,297	伐 152	456		伐 113	133	伐 187	90		
351,234	1,177	46,789	289	427,757,169	23,689	133	232,864	211	52,873,599	860,153
伐 82	1,330									
817,311	1,110	218,187	189	948,500,594	2,044	105	42,814	135	6,006,375	–
							除 4	180		
							伐 139	9		
伐 40	1,460									
7,903	1,039	637	110	8,338,756	19	67	2,486	70	177,431	19,559
204	943	–	–	192,450	153	276	62	182	53,550	–
(21,690	1,271	4	515	27,560,387)	(451	99	1,076	262	326,563)	
素 5	256	素 1	422							
除 5	688				除 8	256	除 54	185		
伐 238	1,365	伐 2	162		伐 26	21	伐 54	153		
150,954	1,405	11,418	354	216,427,572	3,260	139	82,348	257	21,620,018	1,500
(21,690	1,271	4	515	27,560,387)	(451	99	1,076	262	326,563)	
素 5	256	素 1	422							
除 5	688				除 8	256	除 54	185		
伐 238	1,365	伐 2	162		伐 26	21	伐 54	153		
86,108	1,360	5,859	347	119,447,353	3,232	140	73,363	270	20,253,276	1,500
64,316	1,465	5,503	363	96,232,370	28	72	8,634	154	1,331,152	–
530	1,386	56	236	747,849	–	–	351	101	35,590	–

立製内別，用薪別，針広別

営林署	事業区	都県	立製内別	面積	総数 材積 総数	針葉樹 材積	広葉樹 材積	総数 金額
				ha	石	石	石	円
					(297	286	11	350,560)
					素 202	素 202		
					小 200	小 45	小 155	
					除 264	除 21	除 243	
				43	伐 187	伐 139	伐 48	
大子大子茨城			総数	374	131,415	93,249	38,166	142,212,236
					(297	286	11	350,560)
					素 202	素 202		
					小 200	小 45	小 155	
					除 264	除 21	除 243	
				40	伐 187	伐 139	伐 48	
			立	248	42,165	19,088	23,077	31,013,820
				0				
			製	112	88,676	73,974	14,702	110,961,614
				3				
			内	14	574	187	387	236,802
					(素 2	素 2)		
					(15,050	11,446	3,604	17,598,047)
					素 28	素 28		
					小 383	小 365	小 18	
				227	伐 76	伐 55	伐 21	
水戸総数				1,403	146,521	133,005	13,516	173,571,561
					(素 2	素 2)		
					(15,050	11,446	3,604	17,598,047)
					素 28	素 28		
					小 383	小 365	小 18	
				227	伐 76	伐 55	伐 21	
	水戸〃		総数	1,403	146,211	132,756	13,455	173,361,461
					(素 2	素 2)		
					(15,050	11,446	3,604	17,598,047)
					素 28	素 28		
					小 383	小 365	小 18	
				176	伐 76	伐 55	伐 21	
			立	1,269	92,902	81,925	10,977	100,784,347
				18				
			製	113	53,024	50,729	2,295	72,390,643
				33				
			内	21	285	102	183	186,471
	外〃		立	0	310	249	61	210,100
				156	(7,379	6,622	757	10,876,530)
笠間総数				792	123,843	99,638	24,205	122,794,861
				156	(7,379	6,622	757	10,876,530)
	笠間総数			792	123,739	99,535	24,204	122,762,761
				154	(7,379	6,622	757	10,876,530)
			立	742	85,040	62,430	22,610	73,195,826
				0				
			製	46	38,285	36,744	1,541	49,057,937
				2				
			内	4	414	361	53	508,998

面積·材積および価額

国有林 2

5—2—1

用材 針葉樹 材積	針葉樹 単価	広葉樹 材積	広葉樹 単価	用材 金額	薪炭材 針葉樹 材積	針葉樹 単価	広葉樹 材積	広葉樹 単価	薪炭材 金額	その他 金額
石	円	石	円	円	石	円	石	円	円	円
(286	1,222)			(349,360)			(11	109	1,200)	
素 65	1,183				素 137	231				
小 3	781				小 42	84	小 155	106		
					除 21	99	除 243	49		
伐 127	1,494				伐 12	82	伐 48	32		
92,305	1,419	10,496	484	136,333,949	944	64	27,670	207	5,852,744	25,543
(286	1,222)			(349,360)			(11	109	1,200)	
素 65	1,183				素 137	231				
小 3	781				小 42	84	小 155	106		
					除 21	99	除 243	49		
伐 127	1,494				伐 12	82	伐 48	32		
18,258	1,327	2,226	667	25,975,271	830	66	20,851	235	5,014,364	24,185
73,860	1,443	7,936	451	110,127,411	114	49	6,766	122	834,203	-
187	1,131	334	59	231,267	-	-	53	79	4,177	1,358
(素 2	1,209)									
(10,872	1,498	10	345	16,292,924)	(574	157	3,594	338	1,305,007)	(116)
素 9	1,442				素 19	356				
					小 365	133	小 18	341		
					伐 55	243	伐 21	147		
127,448	1,321	701	387	168,679,245	5,557	193	12,815	292	4,885,361	6,955
(素 2	1,209)									
(10,872	1,498	10	345	16,292,924)	(574	157	3,594	338	1,305,007)	(116)
素 9	1,442				素 19	356				
					小 365	133	小 18	341		
					伐 55	243	伐 21	147		
127,249	1,322	701	387	168,490,300	5,507	192	12,754	292	4,864,206	6,955
(素 2	1,209)									
(10,872	1,498	10	345	16,292,924)	(574	157	3,594	338	1,305,007)	(116)
素 9	1,442				素 19	356				
					小 365	133	小 18	341		
					伐 55	243	伐 21	147		
76,711	1,254	352	378	96,343,968	5,214	195	10,625	314	4,434,669	5,710
50,436	1,425	349	397	71,991,825	293	151	1,946	182	398,818	-
102	1,515	-	-	154,507	-	-	183	168	30,719	1,245
199	949	-	-	188,945	50	200	61	183	21,155	-
(6,584	1,641	2	111	10,805,824)	(38	11	755	93	70,286)	(420)
92,889	1,241	662	781	115,762,678	6,749	151	23,543	245	6,795,737	236,446
(6,584	1,641	2	111	10,805,824)	(38	11	755	93	70,286)	(420)
92,887	1,241	662	781	115,761,983	6,648	149	23,542	245	6,764,332	236,446
(6,584	1,641	2	111	10,805,824)	(38	11	755	93	70,286)	(420)
55,814	1,183	648	789	66,540,436	6,616	150	21,962	247	6,420,424	234,966
36,713	1,327	14	402	48,725,804	31	8	1,527	217	332,133	-
360	1,377	-	-	495,743	1	83	53	221	11,775	1,480

立製内別，用薪別，針広別

営林署	事業区	都県	立製内別	面積	総数 材積 総数	総数 材積 針葉樹	総数 材積 広葉樹	総数 金額
				ha	石	石	石	円
笠間	笠間	茨城	総数	143	(7,379	6,622	757	10,876,530)
				424	106,219	87,377	18,842	108,999,280
				141	(7,379	6,622	757	10,876,530)
			立	374	67,548	50,296	17,252	59,449,871
				0				
			製	46	38,285	36,744	1,541	49,057,937
				2				
			内	4	386	337	49	491,472
		栃木	総数	13 368	17,520	12,158	5,362	13,763,481
				13				
			立	368	17,492	12,134	5,358	13,745,955
			内	0	28	24	4	17,526
		外 茨城	立	0	104	103	1	32,100
秩父	秩父	埼玉	総数	13	(3,436	3,433	3	2,220,640)
				296	95,726	45,875	49,851	52,785,484
				12	(3,436	3,433	3	2,220,640)
			立	208	56,380	34,287	22,093	35,702,710
			製	76	38,684	11,173	27,511	16,636,552
				1				
			内	12	662	415	247	446,222
千葉	総数			176	(24,725	24,651	74	30,077,500)
				536	94,008	53,813	40,195	67,321,052
	千葉	千葉	総数	176	(24,725	24,651	74	30,077,500)
				536	94,003	53,808	40,195	67,317,252
				165	(24,725	24,651	74	30,077,500)
			立	493	55,546	19,176	36,370	25,315,418
				11				
			製	41	38,181	34,356	3,825	41,632,687
			内	2	276	276	–	369,147
		外 〃	立	0	5	5	–	3,800
東京	東京	総数		47	除 85		除 85	
				298	32,675	29,204	3,471	42,594,221
				47	除 85		除 85	
			立	213	11,616	8,197	3,419	9,933,578
			製	78	20,906	20,868	38	32,450,414
			内	7	153	139	14	210,229
		東京	総数	26	除 57		除 57	
				217	28,014	27,285	729	40,542,621
				26	除 57		除 57	
			立	149	8,397	7,706	691	9,334,500
			製	66	19,546	19,508	38	31,111,400
			内	2	71	71	–	96,721

面積·材積および価額

国有林 3

5—2—1

用材 針葉樹 材積	用材 針葉樹 単価	用材 広葉樹 材積	用材 広葉樹 単価	用材 金額	薪炭材 針葉樹 材積	薪炭材 針葉樹 単価	薪炭材 広葉樹 材積	薪炭材 広葉樹 単価	薪炭材 金額	その他 金額
石	円	石	円	円	石	円	石	円	円	円
(6,584	1,641	2	111	10,805,824)	(38	11	755	93	70,286)	(420)
82,385	1,260	498	502	104,095,735	4,992	128	18,344	223	4,727,827	175,718
(6,584	1,641	2	111	10,805,824)	(38	11	755	93	70,286)	(420)
45,336	1,205	484	505	54,891,334	4,960	129	16,768	223	4,384,299	174,238
36,713	1,327	14	402	48,725,804	31	8	1,527	217	332,133	–
336	1,424	–	–	478,597	1	83	49	231	11,395	1,480
10,502	1,085	164	1,629	11,666,248	1,656	213	5,198	324	2,036,505	60,728
10,478	1,086	164	1,629	11,649,102	1,656	213	5,194	324	2,036,125	60,728
24	714	–	–	17,146	–	–	4	95	380	–
2	348	–	–	695	101	310	1	108	31,405	–
(3,247	682)			(2,215,670)	(186	26	3	63	4,970)	
45,296	871	39,403	326	52,309,167	579	93	10,448	40	476,317	–
(3,247	682)			(2,215,670)	(186	26	3	63	4,970)	
33,711	916	12,461	351	35,237,142	576	93	9,632	43	465,568	–
11,170	733	26,894	314	16,629,367	3	53	617	11	7,185	–
415	1,003	48	549	442,658	–	–	199	18	3,564	–
(24,651	1,219)			(30,059,500)			(74	243	18,000)	
50,415	1,157	–	–	58,346,105	3,398	125	40,195	213	8,973,447	1,500
(24,651	1,219)			(30,059,500)			(74	243	18,000)	
50,412	1,157	–	–	58,343,295	3,396	124	40,195	213	8,972,457	1,500
(24,651	1,219)			(30,059,500)			(74	243	18,000)	
16,350	1,057	–	–	17,285,044	2,826	119	36,370	212	8,028,874	1,500
33,786	1,204	–	–	40,689,104	570	152	3,825	224	943,583	–
276	1,337	–	–	369,147	–	–	–	–	–	–
3	937	–	–	2,810	2	495	–	–	990	–
							除 85	87		
28,221	1,490	10	695	42,062,798	983	67	3,461	121	490,285	41,138
							除 85	87		
7,348	1,282	10	695	9,428,119	849	57	3,409	120	464,831	40,628
20,734	1,564	–	–	32,426,531	134	130	38	171	23,883	–
139	1,497	–	–	208,148	–	–	14	112	1,571	510
							除 57	49		
26,458	1,524	10	695	40,337,207	827	59	719	208	201,014	4,400
							除 57	49		
7,013	1,304	10	695	9,152,969	693	45	681	210	177,131	4,400
19,374	1,605	–	–	31,087,517	134	130	38	171	23,883	–
71	1,362	–	–	96,721	–	–	–	–	–	–

立製内別，用薪別，針広別

営林署	事業区	都県	立製内別	面積	総数 材積 総数	針葉樹	広葉樹	金額
				ha	石	石	石	円
東京	東京	神奈川	総数	21	除 28		除 28	
				81	4,661	1,919	2,742	2,051,600
				21	除 28		除 28	
			立	64	3,219	491	2,728	599,078
			製	12	1,360	1,360	–	1,339,014
			内	5	82	68	14	113,508
甲府	甲府山梨		総数	3				
				129	43,156	27,621	15,535	26,932,820
				3				
			立	41	18,655	17,271	1,384	15,757,220
			製	61	24,297	10,183	14,114	10,929,226
			内	27	204	167	37	246,374
平塚	平塚		総数		小 2	小 2		
					除 562		除 562	
				33	伐 137	伐 4	伐 133	
				347	65,977	47,560	18,417	44,687,150
					小 2	小 2		
					除 562		除 562	
				15	伐 137	伐 4	伐 133	
			立	186	17,274	8,727	8,547	10,103,234
				1				
			製	78	47,563	38,323	9,240	34,041,512
				17				
			内	83	1,140	510	630	542,404
					除 14		除 14	
				27	伐 3	伐 3		
		神奈川	総数	292	55,480	39,212	16,268	34,399,184
					除 14		除 14	
				9	伐 3	伐 3		
			立	139	12,872	6,474	6,398	7,234,930
				1				
			製	73	41,585	32,345	9,240	26,739,900
				17				
			内	80	1,023	393	630	424,354
		静岡	総数		小 2	小 2		
					除 548		除 548	
				6	伐 134	伐 1	伐 133	
				55	10,497	8,348	2,149	10,287,966
					小 2	小 2		
					除 548		除 548	
				6	伐 134	伐 1	伐 133	
			立	47	4,402	2,253	2,149	2,868,304
			製	5	5,978	5,978	–	7,301,612
			内	3	117	117	–	118,050

面積·材積および価額

国有林 4

5—2—1

用材 針葉樹 材積	単価	広葉樹 材積	単価	金額	薪炭材 針葉樹 材積	単価	広葉樹 材積	単価	金額	その他 金額
石	円	石	円	円	石	円	石	円	円	円
							除 28	164		
1,763	979	–	–	1,725,591	156	110	2,742	98	289,271	36,738
							除 28	164		
335	821	–	–	275,150	156	110	2,728	98	287,700	36,228
1,360	985	–	–	1,339,014	–	–	–	–	–	–
68	1,639	–	–	111,427	–	–	14	112	1,571	510
27,204	920	14,523	129	26,885,793	417	33	1,012	20	33,742	13,285
16,856	930	456	90	15,713,593	415	33	928	18	30,627	13,000
10,181	794	14,067	130	10,926,524	2	66	47	55	2,702	–
167	1,471	–	–	245,676	–	–	37	11	413	285
小 2	1,371									
							除 562	34		
伐 4	965	伐 133	453							
47,448	894	11,123	151	44,151,698	112	11	7,294	70	530,364	5,088
小 2	1,371									
							除 562	34		
伐 4	965	伐 133	453							
8,615	1,005	2,102	409	9,581,449	112	11	6,445	78	521,285	500
38,323	867	9,021	91	34,039,522	–	–	219	9	1,990	–
510	1,041	–	–	530,727	–	–	630	11	7,089	4,588
							除 14	186		
伐 3	700									
39,107	833	10,711	139	34,076,013	105	10	5,557	57	318,083	5,088
							除 14	186		
伐 3	700									
6,369	982	1,690	396	6,925,426	105	10	4,708	65	309,004	500
32,345	801	9,021	91	26,737,910	–	–	219	9	1,990	–
393	1,050	–	–	412,677	–	–	630	11	7,089	4,588
小 2	1,371									
							除 548	30		
伐 1	1,759	伐 133	453							
8,341	1,178	412	460	10,075,685	7	18	1,737	113	212,281	–
小 2	1,371									
							除 548	30		
伐 1	1,759	伐 133	453							
2,246	1,069	412	460	2,656,023	7	18	1,737	113	212,281	–
5,978	1,221	–	–	7,301,612	–	–	–	–	–	–
117	1,009	–	–	118,050	–	–	–	–	–	–

立製内別，用薪別，針広別

営林署	事業区	都県	立製内別	面積	総数 材積 総数	総数 材積 針葉樹	総数 材積 広葉樹	総数 金額
				ha	石	石	石	円
					小 2,961	小 2,961		
				99	除 1,403	除 171	除 1,232	
天城	天城	静岡	総数	284	93,713	79,056	14,657	117,578,048
					小 2,961	小 2,961		
				91	除 1,403	除 171	除 1,232	
			立	122	18,602	5,429	13,173	9,185,038
			製	159	73,974	72,510	1,464	106,918,081
				8				
			内	3	1,137	1,117	20	1,474,929
					小 95	小 95		
				132	伐 57	伐 8	伐 49	
河津	河津	〃	総数	207	109,600	78,647	30,953	112,616,460
					小 95	小 95		
				125	伐 54	伐 5	伐 49	
			立	111	26,423	1,836	24,587	5,644,277
					伐 3	伐 3		
			製	90	81,009	74,914	6,095	105,181,730
				7				
			内	6	2,168	1,897	271	1,790,453
					除 539	除 411	除 128	
				71	伐 218	伐 79	伐 139	
沼津	沼津	〃	総数	437	68,020	50,345	17,675	52,716,154
				55	除 539	除 411	除 128	
			立	15	7,987	1,841	6,146	966,443
				14	伐 79	伐 79		
			製	193	59,652	48,477	11,175	51,703,050
				2	伐 139		伐 139	
			内	229	381	27	354	46,661
				116				
静岡	富士	〃	総数	413	56,370	26,836	29,534	27,315,187
				116				
			立	31	5,325	1,318	4,007	1,967,880
			製	270	50,757	25,473	25,284	25,296,744
			内	112	288	45	243	50,563
					小 28	小 28		
				26	除 417	除 109	除 308	
掛川	掛川	〃	総数	243	24,844	22,677	2,167	26,267,200
					小 28	小 28		
				22	除 413	除 109	除 304	
			立	144	3,313	2,647	666	2,608,704
				4				
			製	75	21,028	19,533	1,495	23,158,178
					除 4		除 4	
			内	24	503	497	6	500,318

面積・材積および価額

国有林 5

5—2—1

営林署	事業区	都県	立製内別	面積	用材 針葉樹 材積	用材 針葉樹 単価	用材 広葉樹 材積	用材 広葉樹 単価	用材 金額	薪炭材 針葉樹 材積	薪炭材 針葉樹 単価	薪炭材 広葉樹 材積	薪炭材 広葉樹 単価	薪炭材 金額	その他 金額
				ha	石	円	石	円	円	石	円	石	円	円	円
										小 2,961	52				
				99	除 68	503	除 135	689		除 103	35	除 1,097	103		
天城	天城	静岡	総数	284	78,574	1,444	1,803	812	115,062,738	482	23	12,854	174	2,515,310	–
										小 2,961	52				
				91	除 68	503	除 135	689		除 103	35	除 1,097	103		
			立	122	4,948	1,206	970	686	6,759,608	481	23	12,203	176	2,425,430	–
			製	159	72,510	1,462	833	957	106,829,236	–	–	631	141	88,845	–
				8											
			内	3	1,116	1,321	–	–	1,473,894	1	1	20	52	1,035	–
										小 95	18				
				132											
河津	河津	〃	総数	207	伐 8	1,518	伐 17	518				伐 32	87		
					78,601	1,347	5,247	605	109,077,666	46	175	25,706	137	3,538,619	175
										小 95	18				
				125	伐 5	1,560	伐 17	518				伐 32	87		
			立	111	1,790	1,176	60	353	2,143,460	46	175	24,527	142	3,500,817	–
					伐 3	1,448									
			製	90	74,914	1,362	5,187	608	105,166,106	–	–	908	17	15,624	–
				7											
			内	6	1,897	932	–	–	1,768,100	–	–	271	82	22,178	175
										除 411	40	除 128	58		
				71	伐 79	1,325						伐 139	9		
沼津	沼津	〃	総数	437	48,639	1,015	5,442	341	51,305,232	1,706	41	12,233	107	1,409,656	1,266
				55						除 411	40	除 128	58		
			立	15	309	1,271	493	208	495,370	1,532	42	5,653	68	471,073	–
				14	伐 79	1,325									
			製	193	48,303	1,013	4,949	354	50,787,253	174	34	6,226	146	915,797	–
				2								伐 139	9		
			内	229	27	837	–	–	22,609	–	–	354	61	22,786	1,266
				116											
静岡	富士	〃	総数	413	26,487	672	21,266	391	26,133,942	349	59	8,268	123	1,039,608	141,637
				116											
			立	31	1,093	748	1,443	462	1,484,093	225	26	2,564	131	342,150	141,637
			製	270	25,366	669	19,821	386	24,631,690	107	125	5,463	119	665,054	–
			内	112	28	604	2	625	18,159	17	70	241	130	32,404	–
										小 28	148				
				26						除 109	289	除 308	202		
掛川	掛川	〃	総数	243	21,703	1,187	21	1,213	25,785,903	974	128	2,146	99	434,486	46,811
										小 28	148				
				22						除 109	289	除 304	202		
			立	144	1,993	1,139	–	–	2,269,609	654	139	666	165	297,950	41,145
				4											
			製	75	19,213	1,197	21	1,213	23,023,118	320	106	1,474	69	135,060	–
												除 4	180		
			内	24	497	992	–	–	493,176	–	–	6	126	1,476	5,666

立製内別，用薪別，針広別

営林署	事業区	都県	立製内別	面積	総数 材積 総数	総数 材積 針葉樹	総数 材積 広葉樹	総数 金額
				ha	石	石	石	円
千頭	千頭	静岡	総数	8 221	149,542	75,209	74,333	41,101,438
			立	1 42	25,124	6,685	18,439	4,779,600
			製	3 174	123,769	67,901	55,868	36,096,392
			内	4 5	649	623	26	225,446
気田	気田	〃	総数	17 292	除 109 117,394	81,024	除 109 36,370	63,464,334
			立	1 84	除 109 4,260	1,473	除 109 2,787	1,278,540
			製	14 189	112,284	78,806	33,478	61,540,233
			内	2 19	850	745	105	645,561
水窪	水窪	〃	総数	9 153	小 188 除 29 伐 40 100,538	小 188 除 14 伐 40 70,089	除 15 30,449	61,432,472
			立	2 15	小 188 除 29 4,940	小 188 除 14 4,486	除 15 454	5,349,600
			製	5 136	95,272	65,393	29,879	55,907,282
			内	2 2	伐 40 326	伐 40 210	116	175,590
浜松	浜松	〃	総数	39 363	素 28 伐 99 45,074	素 28 伐 67 34,495	伐 32 10,579	31,339,868
			立	17 264	素 28 伐 99 10,462	素 28 伐 67 8,767	伐 32 1,695	8,202,557
			製	22 99	34,514	25,654	8,860	23,041,172
			内	0 0	98	74	24	96,139

都県別

					(素 2 (45,947	素 2) 40,495	5,452	56,712,087)
					素 236 小 583 除 331	素 235 小 410 除 34	素 1 小 173 除 297	
				549	伐 583	伐 458	伐 125	
		茨城	総数	2,961	632,239	467,948	164,291	662,864,267

面積・材積および価額

国有林 6

5—2—1

用材 針葉樹 材積	用材 針葉樹 単価	用材 広葉樹 材積	用材 広葉樹 単価	用材 金額	薪炭材 針葉樹 材積	薪炭材 針葉樹 単価	薪炭材 広葉樹 材積	薪炭材 広葉樹 単価	薪炭材 金額	その他 金額
石	円	石	円	円	石	円	石	円	円	円
75,209	486	73,942	62	41,096,758	–	–	391	12	4,680	–
6,685	420	18,048	109	4,774,920	–	–	391	12	4,680	–
67,901	494	55,868	46	36,096,392	–	–	–	–	–	–
623	360	26	38	225,446	–	–	–	–	–	–
81,021	710	33,777	174	63,404,935	3	6	除 109 2,593	9 22	59,109	290
1,470	504	899	539	1,226,421	3	6	除 109 1,888	9 27	52,119	–
78,806	713	32,838	164	61,533,833	–	–	640	10	6,400	–
745	863	40	50	644,681	–	–	65	9	590	290
伐 40 70,086	1,460 847	29,194	68	61,415,882	小 188 除 14 3	11 38 12	除 15 1,255	35 11	16,590	–
4,483	1,191	28	43	5,341,300	小 188 除 14 3	11 38 12	除 15 426	35 12	8,300	–
65,393	825	29,050	68	55,898,992	–	–	829	10	8,290	–
伐 40 210	1,460 527	116	56	175,590	–	–	–	–	–	–
素 28 伐 47 34,152	126 419 855	6,585	198	30,546,908	伐 20 343	7 25	伐 32 3,994	40 106	434,882	358,078
素 28 伐 47 8,692	126 419 864	734	235	7,710,013	伐 20 75	7 51	伐 32 961	40 137	137,162	355,382
25,386	851	5,836	194	22,745,516	268	18	3,024	96	295,656	–
74	1,233	15	9	91,379	–	–	9	229	2,064	2,696

再掲

(素 2	1,209)									
(39,432	1,395	16	358	55,008,495)	(1,063	127	5,436	288	1,703,056)	(536)
素 79	1,154	素 1	422		素 156	246				
小 3	781				小 407	128	小 173	131		
除 5	688				除 29	142	除 297	74		
伐 365	1,410	伐 2	162		伐 93	160	伐 123	104		
453,094	1,358	23,113	417	625,537,196	14,854	152	141,178	246	37,117,355	209,716

立製内別，用薪別，針広別

営林署	事業区	都県	立製内別	面積	総材積 総数	総材積 針葉樹	総材積 広葉樹	総数 金額
				ha	石	石	石	円
					(素 2	素 2)		
					(45,947	40,495	5,452	56,712,087)
					素 236	素 235	素 1	
					小 583	小 410	小 173	
					除 331	除 34	除 297	
				458	伐 583	伐 458	伐 125	
		茨城	立	2,561	371,591	241,001	130,590	331,192,367
				18				
			製	357	258,466	225,791	32,675	329,973,716
				73				
			内	43	2,182	1,156	1,026	1,698,184
		栃木		笠間営林署の栃木県分に同じ				
		埼玉		秩父営林署に同じ				
		千葉		千葉営林署に同じ				
		東京		東京営林署の東京都分に同じ				
		山梨		甲府営林署に同じ				
					除 42		除 42	
				48	伐 3	伐 3		
		神奈川	総数	373	60,141	41,131	19,010	36,450,784
					除 42		除 42	
				30	伐 3	伐 3		
			立	203	16,091	6,965	9,126	7,834,008
				1				
			製	85	42,945	33,705	9,240	28,078,914
				17				
			内	85	1,105	461	644	537,862
					素 28	素 28		
					小 3,274	小 3,274		
					除 3,045	除 705	除 2,340	
				523	伐 548	伐 195	伐 353	
		静岡	総数	2,668	775,592	526,726	248,866	544,119,127
					素 28	素 28		
					小 3,274	小 3,274		
					除 3,041	除 705	除 2,336	
				436	伐 287	伐 73	伐 214	
			立	875	110,838	36,735	74,103	42,850,943
				62	伐 82	伐 82		
			製	1,390	658,237	484,639	173,598	496,144,474
					除 4		除 4	
				25	伐 179	伐 40	伐 139	
			内	403	6,517	5,352	1,165	5,123,710

面積·材積および価額

国有林 7

5—2—1

用材 針葉樹 材積	用材 針葉樹 単価	用材 広葉樹 材積	用材 広葉樹 単価	用材 金額	薪炭材 針葉樹 材積	薪炭材 針葉樹 単価	薪炭材 広葉樹 材積	薪炭材 広葉樹 単価	薪炭材 金額	その他 金額
石	円	石	円	円	石	円	石	円	円	円
(素 2	1,209)									
(39,432	1,395	16	358	55,008,495)	(1,063	127	5,436	288	1,703,056)	(536)
素 79	1,154	素 1	422		素 156	246				
小 3	781				小 407	128	小 173	131		
除 5	688				除 29	142	除 297	74		
伐 365	1,410	伐 2	162		伐 93	160	伐 123	104		
226,614	1,290	8,921	437	296,847,566	14,387	153	121,669	261	34,139,168	205,633
225,325	1,426	13,802	414	327,077,410	466	112	18,873	151	2,896,306	–
1,155	1,367	390	84	1,612,220	1	83	636	129	81,881	4,083
							除 42	171		
伐 3	700									
40,870	840	10,711	139	35,801,604	261	70	8,299	70	607,354	41,826
							除 42	171		
伐 3	700									
6,704	974	1,690	396	7,200,576	261	70	7,436	77	596,704	36,728
33,705	809	9,021	91	28,076,924	–	–	219	9	1,990	–
461	1,137	–	–	524,104	–	–	644	13	8,660	5,098
素 28	126									
小 2	1,371				小 3,272	49				
除 68	503	除 135	689		除 637	82	除 2,205	91		
伐 175	1,124	伐 150	460		伐 20	7	伐 203	26		
522,813	966	177,689	162	533,905,649	3,913	62	71,177	126	9,665,221	548,257
素 28	126									
小 2	1,371				小 3,272	49				
除 68	503	除 135	689		除 637	82	除 2,201	91		
伐 53	552	伐 150	460		伐 20	7	伐 64	63		
33,709	901	23,087	185	34,860,817	3,026	61	51,016	1,342	7,451,962	538,164
伐 82	1,330									
483,770	970	154,403	158	494,013,748	869	67	19,195	108	2,130,726	–
							除 4	180		
伐 40	1,460						伐 139	9		
5,334	930	199	55	5,031,084	18	66	966	82	82,533	10,093