御大禮記念寫真帖

412
9
別置
4-7
2-1
国立国会図書館　タイトル『御大礼記念写真帖』 請求記号 寄別4-7-2-1

国立国会図書館　タイトル『御大礼記念写真帖』 請求記号 寄別4-7-2-1

国立国会図書館　タイトル『御大礼記念写真帖』 請求記号 寄別4-7-2-1

国立国会図書館　タイトル『御大礼記念写真帖』 請求記号 寄別4-7-2-1

御大禮記念寫眞帖

5. 2. 15
購求

国立国会図書館　タイトル『御大礼記念写真帖』 請求記号 寄別4-7-2-1

国立国会図書館　タイトル『御大礼記念写真帖』 請求記号 寄別4-7-2-1

目次

一 御眞影
二 宮城大觀
三 東京御發輦鹵簿先驅
四 同賢所御羽車
五 同鳳輦
六 宮廷列車（外部）
七 同（內部）
八 鳳輦
九 萬歲門
一〇 京都御着輦鹵簿（其一）
一一 同（其二）
一二 京都御苑內鹵簿先驅
一三 同鳳輦
一四 紫宸殿
一五 承明門ヨリ紫宸殿ヲ拜ス
一六 月華門ヨリ日華門ヲ望ム
一七 紫宸殿上高御座
一八 高御座
一九 御帳臺
二〇 春興殿ノ全景
二一 大嘗宮
二二 悠紀殿
二三 主基殿
二四 廻立殿
二五 二條離宮御車寄
二六 舞樂殿
二七 五節舞姫
二八 五節舞
二九 大饗宴玉座附近
三〇 大饗夜宴

国立国会図書館　タイトル『御大礼記念写真帖』　請求記号 寄別4-7-2-1

国立国会図書館　タイトル『御大礼記念写真帖』 請求記号 寄別4-7-2-1

御即位勅語

朕祖宗ノ遺烈ヲ承ケ惟神ノ寶祚ヲ踐ミ爰ニ即位ノ禮ヲ行ヒ普ク爾臣民ニ誥ク

朕惟フニ皇祖皇宗國ヲ肇メ基ヲ建テ列聖統ヲ紹キ裕ヲ垂レ天壤無窮ノ神勅ニ依リテ萬世一系ノ帝位ヲ傳ヘ神器ヲ奉シテ八洲ニ臨ミ皇化ヲ宣ヘテ蒼生ヲ撫ス爾臣民世世相繼キ忠實公ニ奉ス義ハ則チ君臣ニシテ情ハ猶ホ父子ノコトク以テ萬邦無比ノ國體ヲ成セリ

皇考維新ノ盛運ヲ啓キ開國ノ宏謨ヲ定メ祖訓ヲ紹述シテ不磨ノ大典ヲ布キ皇圖ヲ恢弘シテ曠古ノ偉業ヲ樹ツ聖德四表ニ光被シ仁澤遐陬ニ霑洽ス

朕今丕績ヲ纘キ遺範ニ遵ヒ内ハ邦基ヲ固クシテ永ク磐石ノ安ヲ圖リ外ハ國交ヲ敦クシテ共ニ和平ノ慶ニ賴ラムトス朕カ祖宗ニ負フ所極メテ重シ祖宗ノ神靈照鑑上ニ在リ朕夙夜競業天職ヲ全クセムコトヲ期ス朕ハ爾臣民ノ忠誠其ノ分ヲ守リ勵精其ノ業ニ從ヒ以テ皇運ヲ扶翼スルコトヲ知ル庶幾クハ心ヲ同クシ力ヲ戮セ倍々國光ヲ顯揚センコトヲ爾臣民其レ克ク朕カ意ヲ體セヨ

国立国会図書館　タイトル『御大礼記念写真帖』 請求記号 寄別4-7-2-1

国立国会図書館　タイトル『御大礼記念写真帖』 請求記号 寄別4-7-2-1

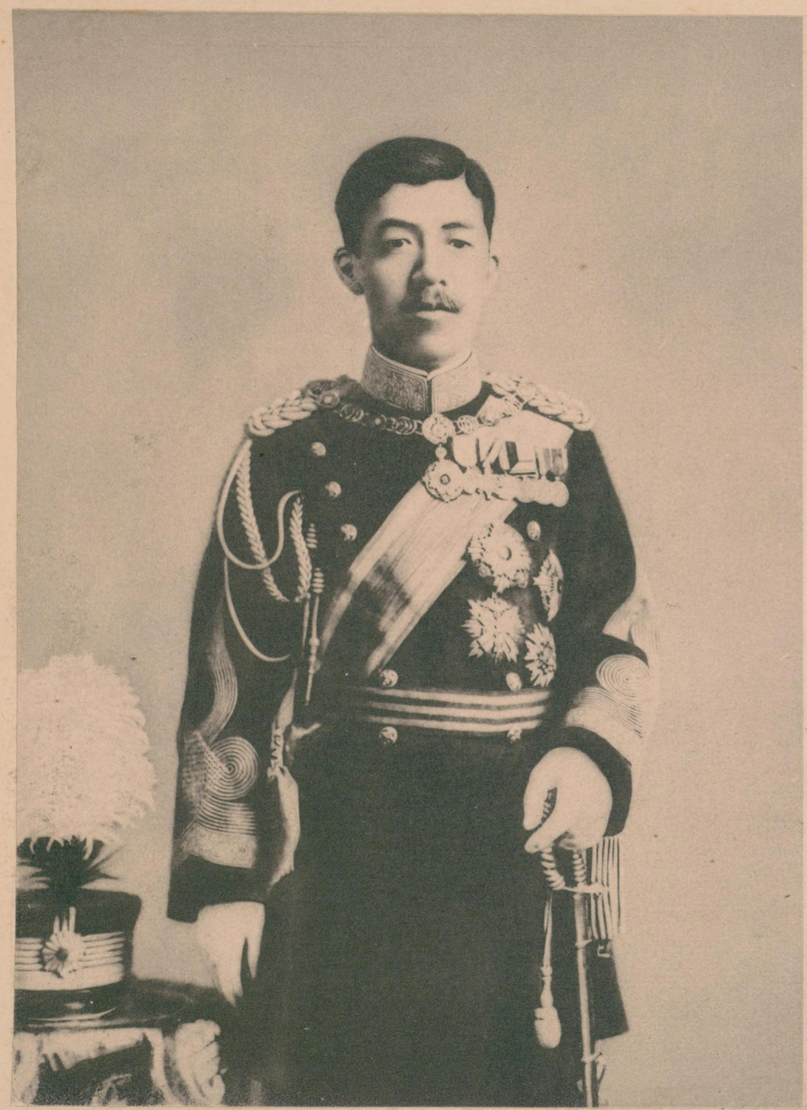

影　眞　御

T.I.M. THE EMPEROR AND EMPRESS.

国立国会図書館　タイトル『御大礼記念写真帖』 請求記号 寄別4-7-2-1

宮城大觀

VIEW OF THE IMPERIAL PALACE.

国立国会図書館　タイトル『御大礼記念写真帖』 請求記号 寄別4-7-2-1

東京御發輦鹵簿先驅

THE HEAD OF THE IMPERIAL PROCESSION ON DEPARTURE FROM THE PALACE.

国立国会図書館　タイトル『御大礼記念写真帖』 請求記号 寄別4-7-2-1

東京御發輦鹵簿賢所御羽車

OHAGURUMA (THE IMPERIAL ANCESTRAL SHRINE) CARRIED IN THE PROCESSION.

国立国会図書館　タイトル『御大礼記念写真帖』 請求記号 寄別4-7-2-1

東京御發輦鹵簿鳳輦

IMPERIAL CARRIAGE IN THE PROCESSION.

国立国会図書館　タイトル『御大礼記念写真帖』 請求記号 寄別4-7-2-1

宮廷列車外部

THE EXTERIOR OF THE IMPERIAL TRAIN.

国立国会図書館　タイトル『御大礼記念写真帖』 請求記号 寄別4-7-2-1

宮廷列車内部
THE INTERIOR OF THE IMPERIAL TRAIN.

国立国会図書館　タイトル『御大礼記念写真帖』 請求記号 寄別4-7-2-1

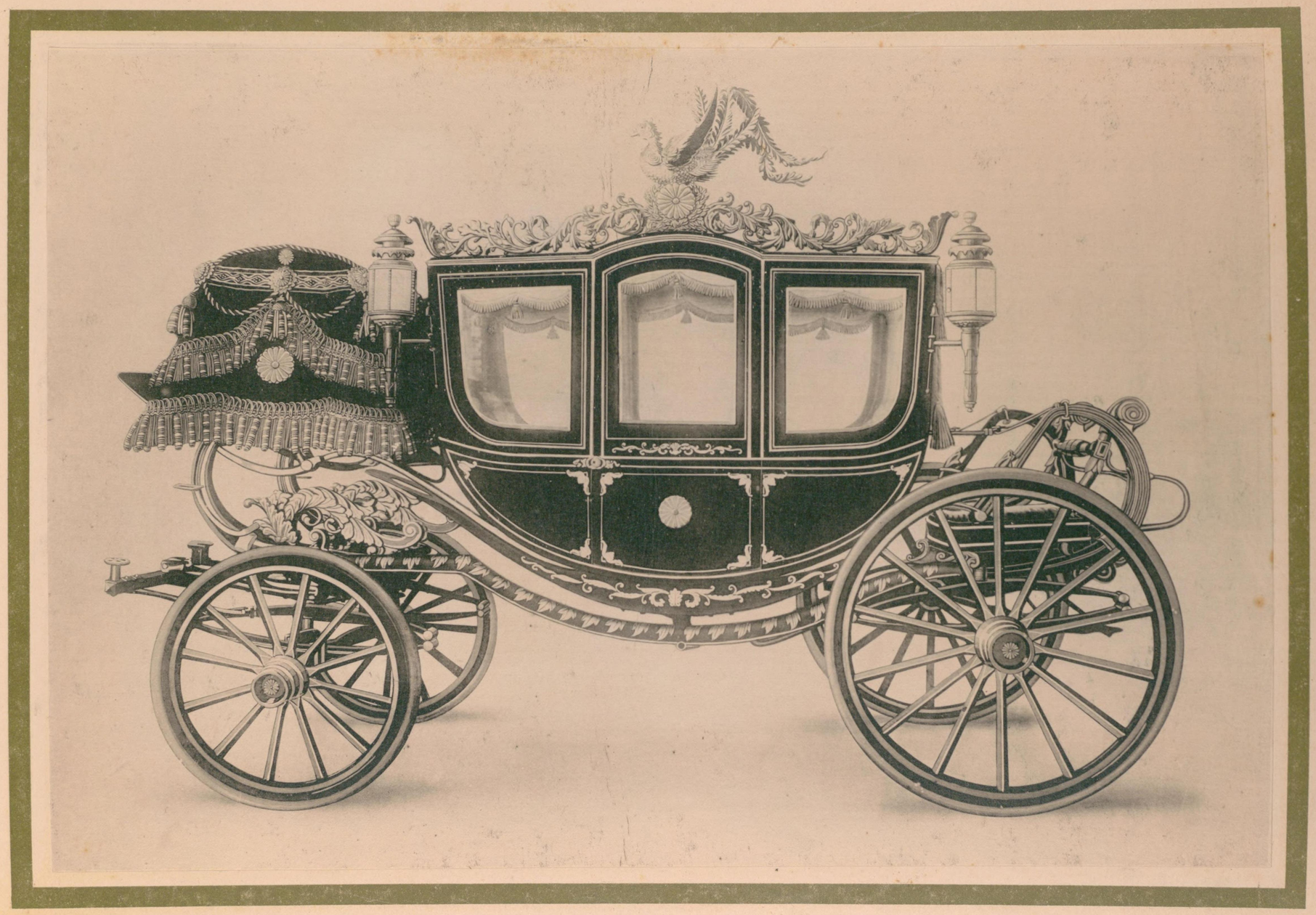

輦　鳳

IMPERIAL STATE CARRIAGE.

国立国会図書館　タイトル『御大礼記念写真帖』 請求記号 寄別4-7-2-1

萬歲門

"BANZAI" GATE.

国立国会図書館　タイトル『御大礼記念写真帖』 請求記号 寄別4-7-2-1

(一其)簿鹵輦着御都京

THE PROCESSION ARRIVING AT KIOTO(NO. 1).

国立国会図書館　タイトル『御大礼記念写真帖』 請求記号 寄別4-7-2-1

(二其)簿函輦着御都京

THE PROCESSION ARRIVING AT KIOTO(NO. 2).

国立国会図書館　タイトル『御大礼記念写真帖』 請求記号 寄別4-7-2-1

京都御苑内鹵簿先驅

THE HEAD OF THE PROCESSION IN THE IMPERIAL GARDEN AT KIOTO.

国立国会図書館　タイトル『御大礼記念写真帖』 請求記号 寄別4-7-2-1

京都御苑内鹵簿鳳輦

IMPERIAL CARRIAGE CARRIED IN THE PROCESSION IN THE IMPERIAL GARDEN AT KIOTO.

国立国会図書館　タイトル『御大礼記念写真帖』 請求記号 寄別4-7-2-1

紫　宸　殿

THE SHISHII-DEN HALL.

国立国会図書館　タイトル『御大礼記念写真帖』 請求記号 寄別4-7-2-1

承明門ヨリ紫宸殿ヲ拜ス

THE SHISHII-DEN HALL AS SEEN FROM SHOMEI-GATE.

国立国会図書館　タイトル『御大礼記念写真帖』 請求記号 寄別4-7-2-1

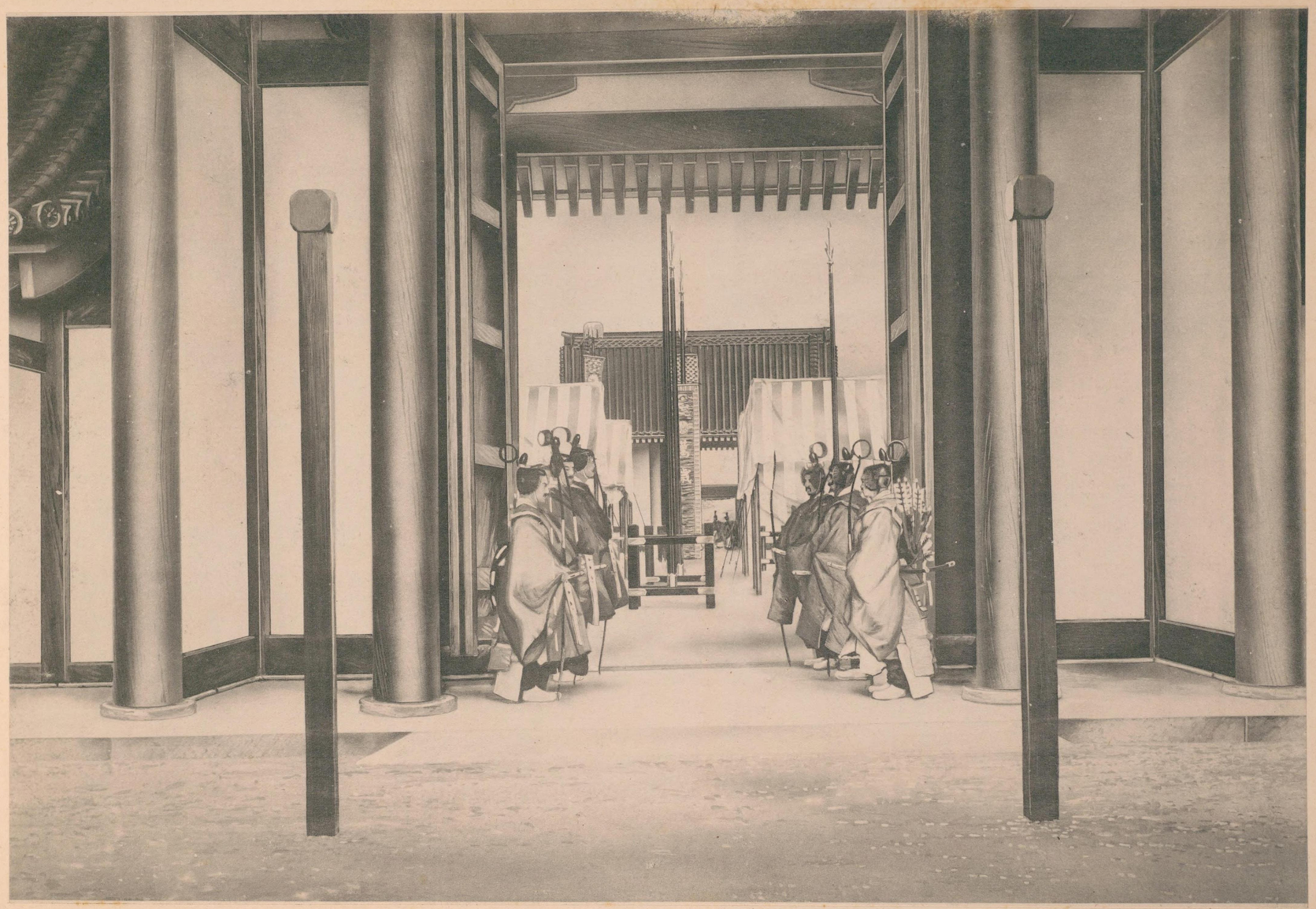

月華門ヨリ日華門ヲ望ム

THE NIKKA-GATE AS SEEN FROM THE GEKKA-GATE

国立国会図書館　タイトル『御大礼記念写真帖』 請求記号 寄別4-7-2-1

紫宸殿上高御座

THE IMPERIAL THRONE IN THE SHISHII-DEN.

国立国会図書館　タイトル『御大礼記念写真帖』 請求記号 寄別4-7-2-1

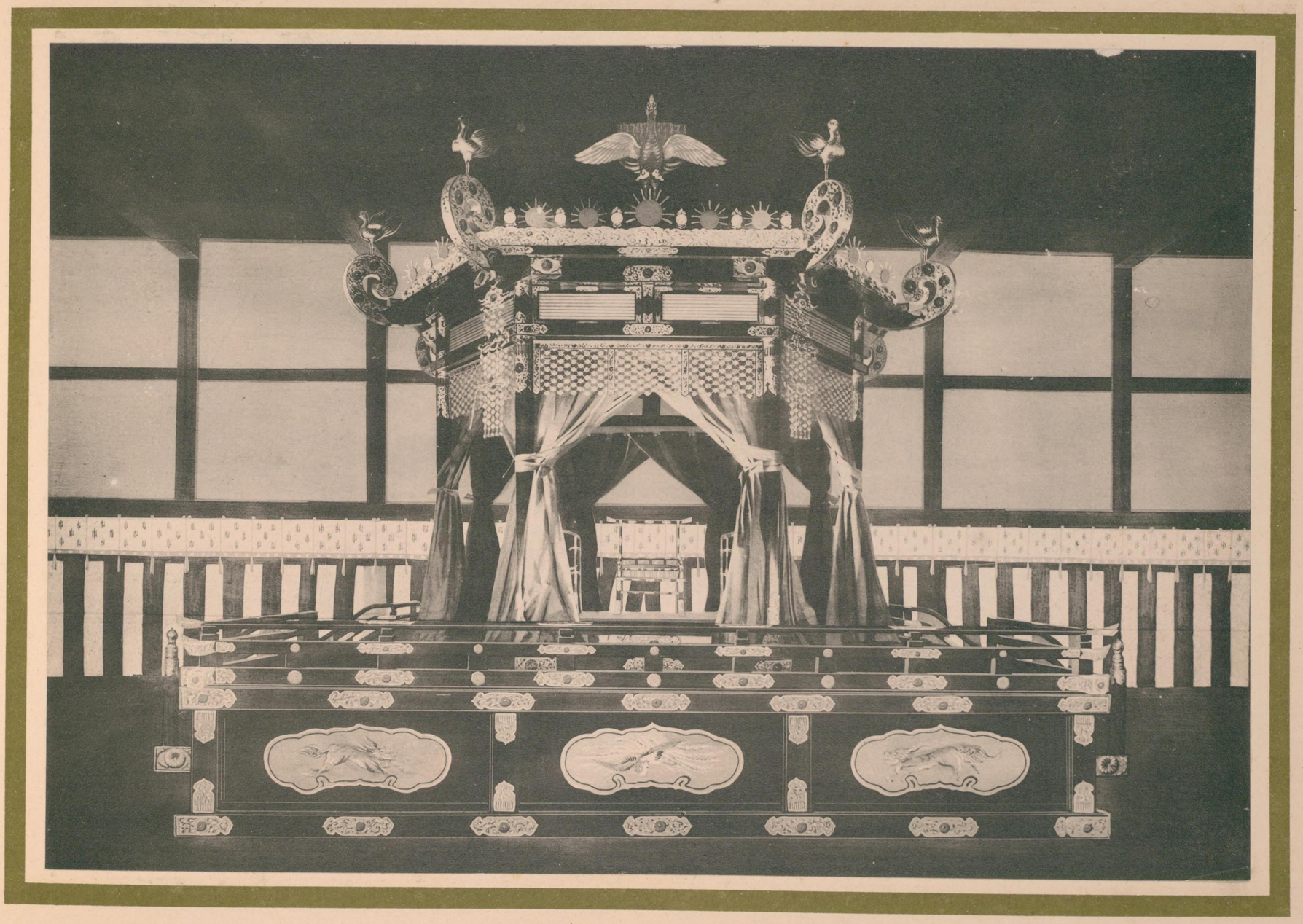

高　御　座

THE THRONE.

国立国会図書館　タイトル『御大礼記念写真帖』 請求記号 寄別4-7-2-1

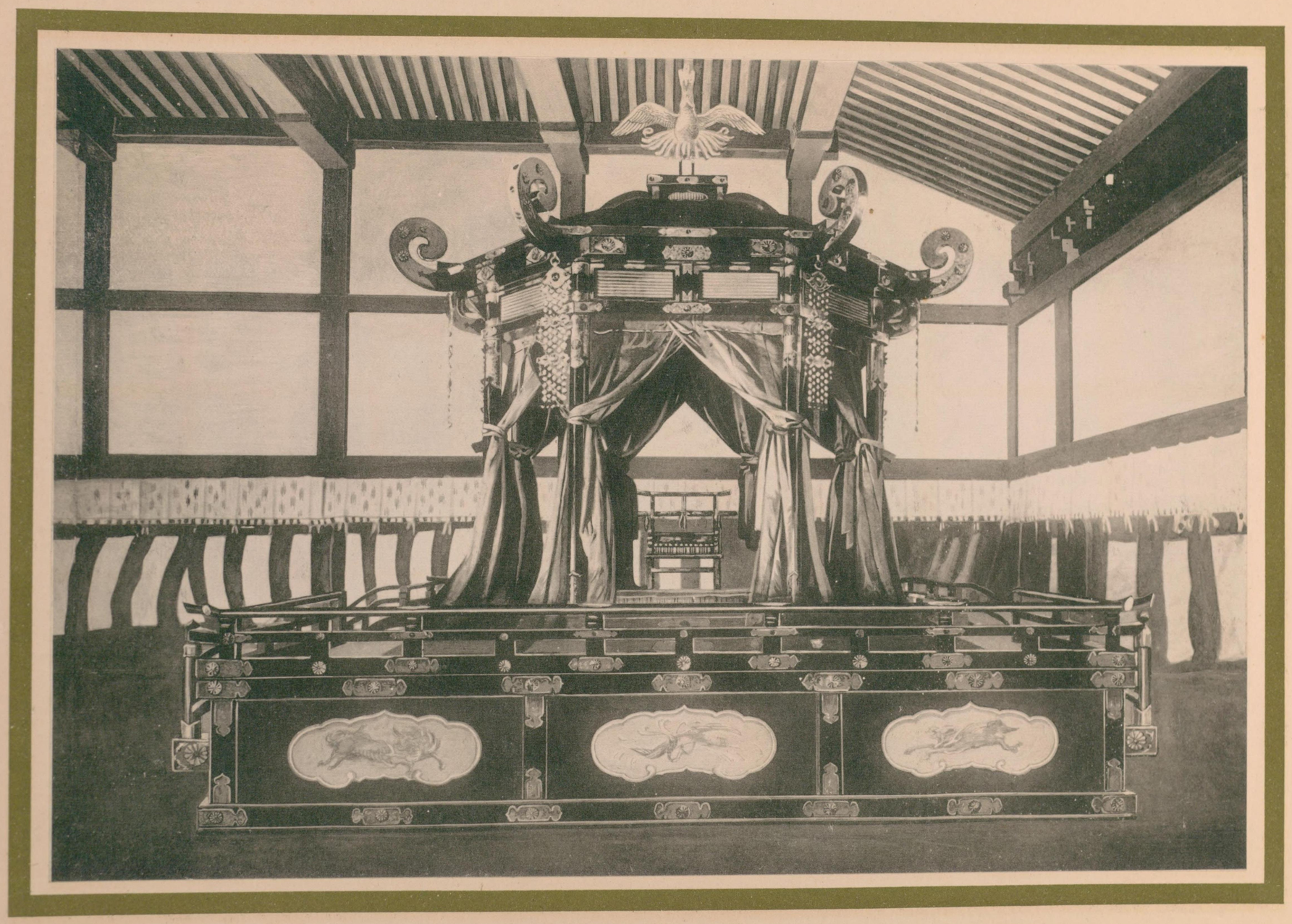

臺　帳　御

MICHODAI (THE SEAT FOR H.I.M. THE EMPRESS).

国立国会図書館　タイトル『御大礼記念写真帖』 請求記号 寄別4-7-2-1

春興殿ノ全景
VIEW OF THE SHUNKO-DEN.

国立国会図書館　タイトル『御大礼記念写真帖』 請求記号 寄別4-7-2-1

大　　礼　　宮

THE DAIJO-KYU.

国立国会図書館　　タイトル『御大礼記念写真帖』 請求記号 寄別4-7-2-1

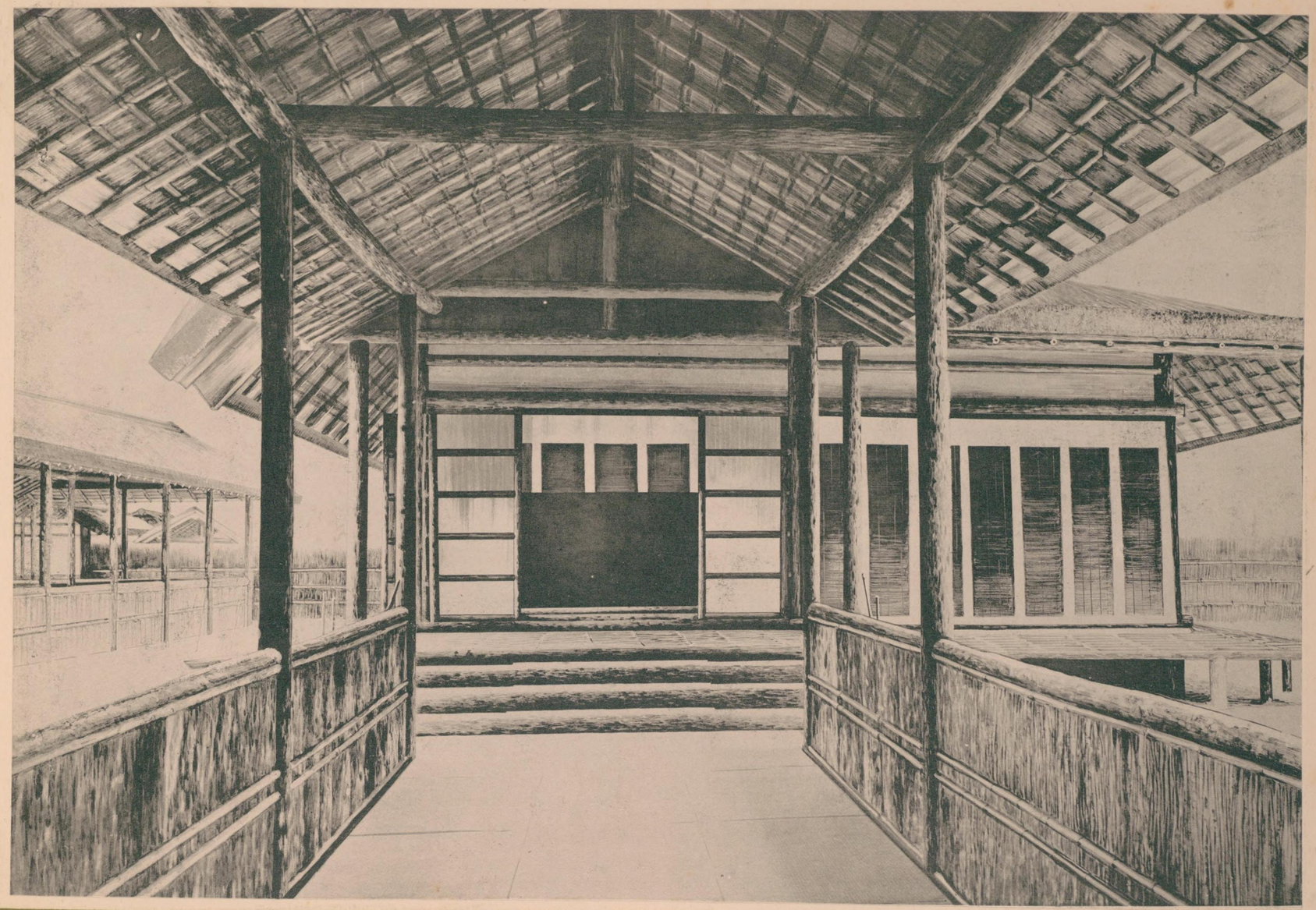

悠紀殿
THE YUKI-DEN.

国立国会図書館　タイトル『御大礼記念写真帖』 請求記号 寄別4-7-2-1

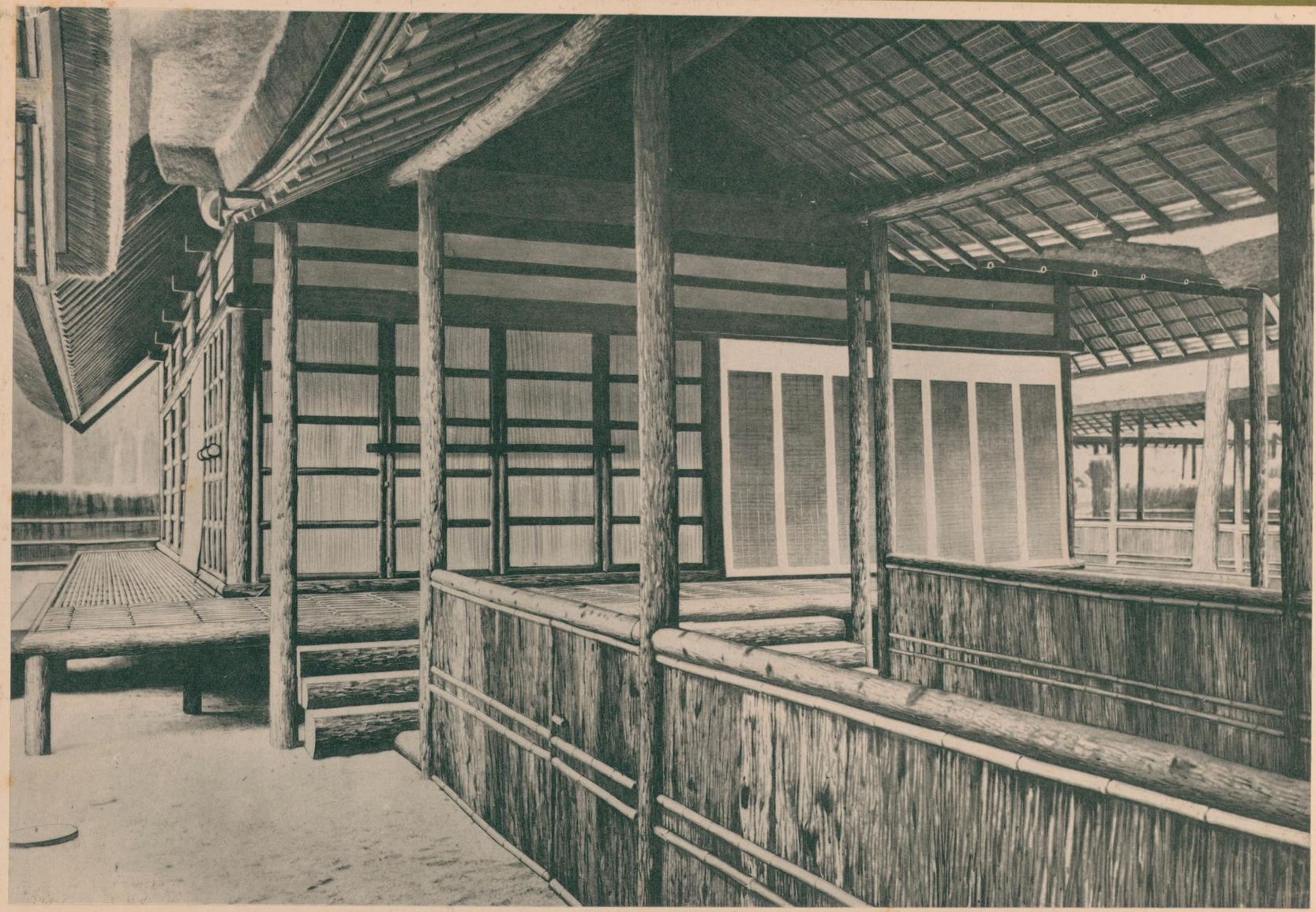

主基殿

THE SUKI-DEN.

国立国会図書館　タイトル『御大礼記念写真帖』 請求記号 寄別4-7-2-1

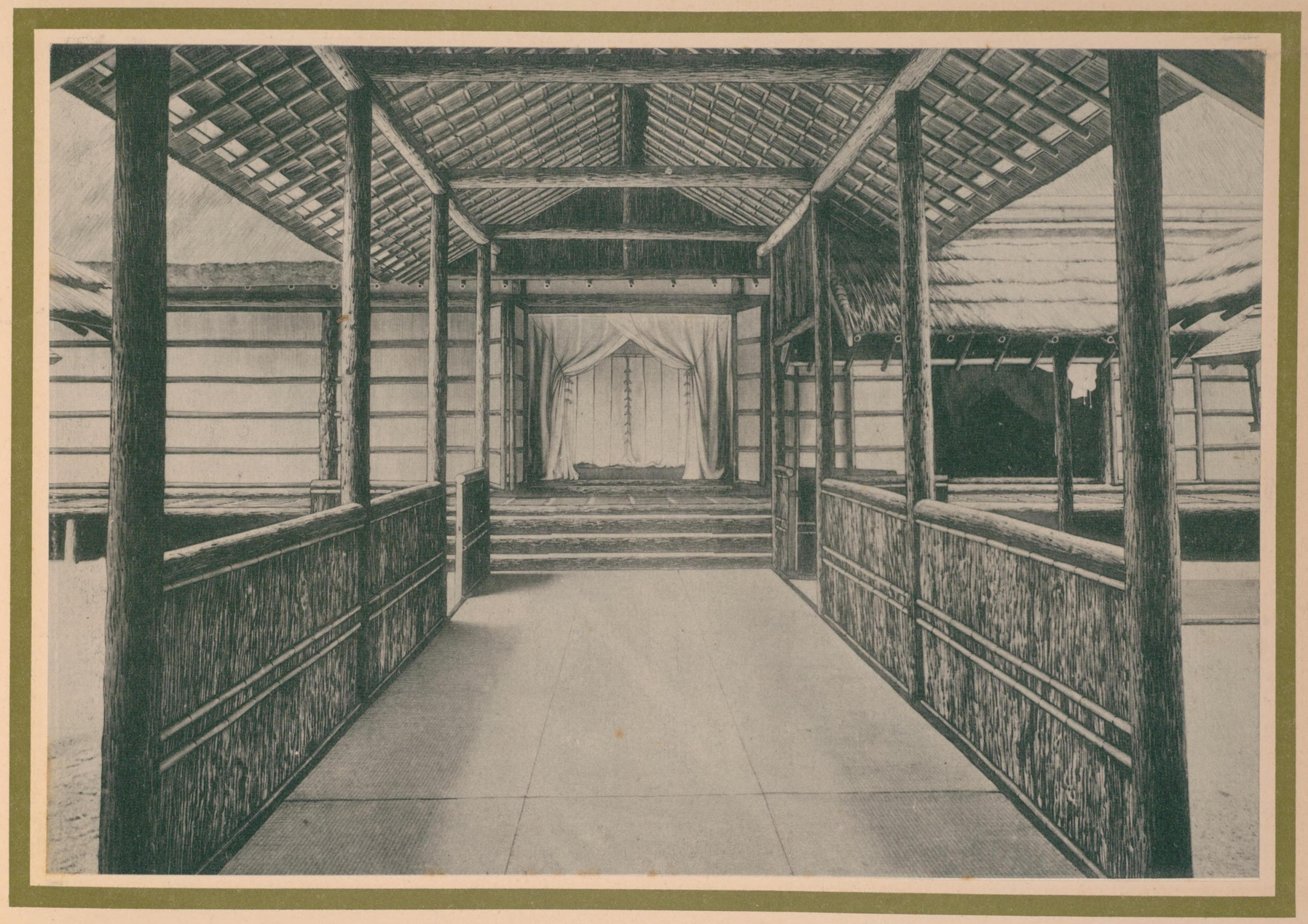

廻立殿

THE KAIRITSU-DEN.

国立国会図書館　タイトル『御大礼記念写真帖』 請求記号 寄別4-7-2-1

二條離宮御車寄

EMPEROR'S ENTRANCE AT THE NIJO PALACE.

国立国会図書館　タイトル『御大礼記念写真帖』 請求記号 寄別4-7-2-1

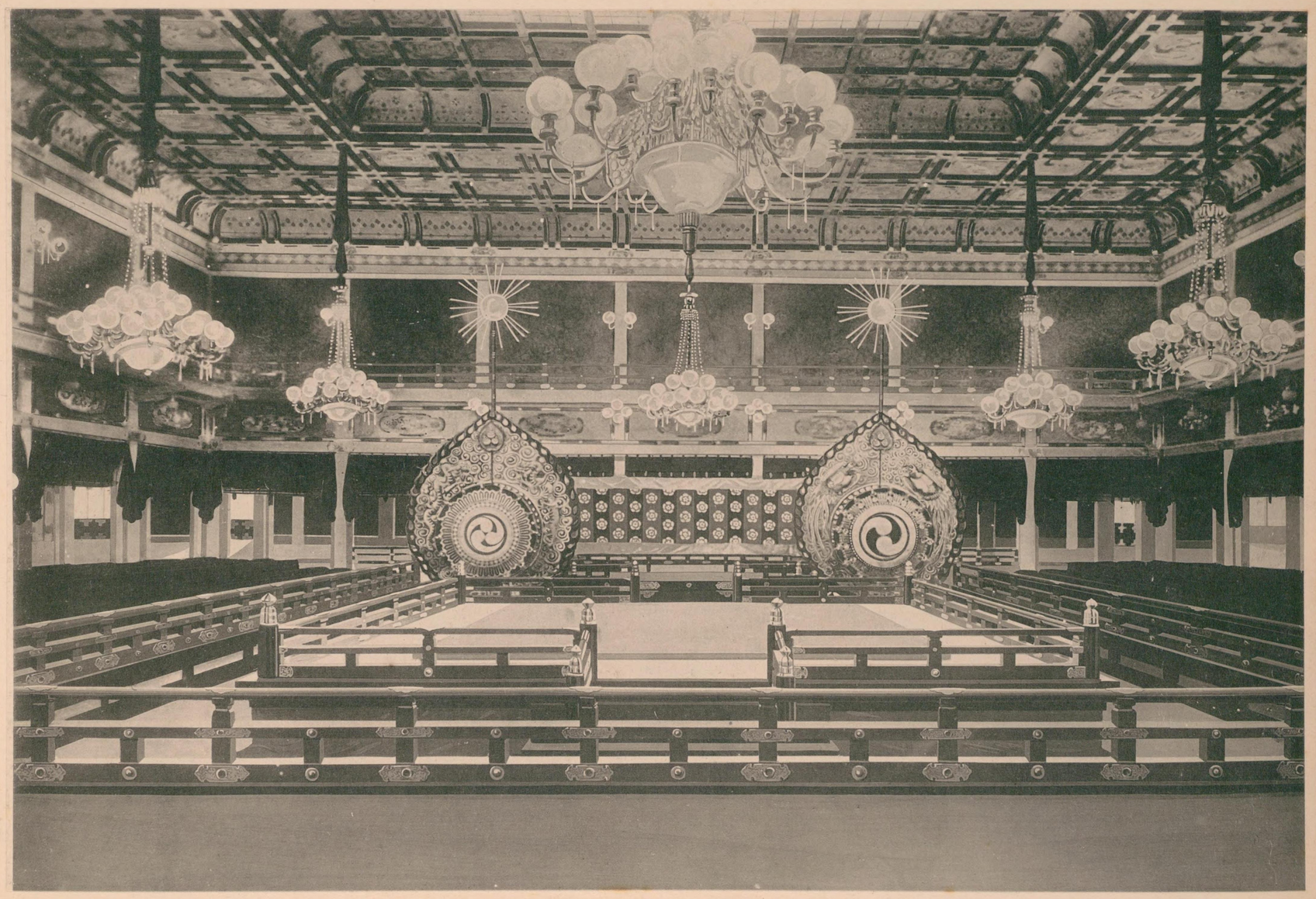

殿　樂　舞

THE BUGAKU-DEN.

国立国会図書館　タイトル『御大礼記念写真帖』 請求記号 寄別4-7-2-1

姫舞節五

THE COURT DANCERS OF THE GOSECHI-MAI.

国立国会図書館　タイトル『御大礼記念写真帖』 請求記号 寄別4-7-2-1

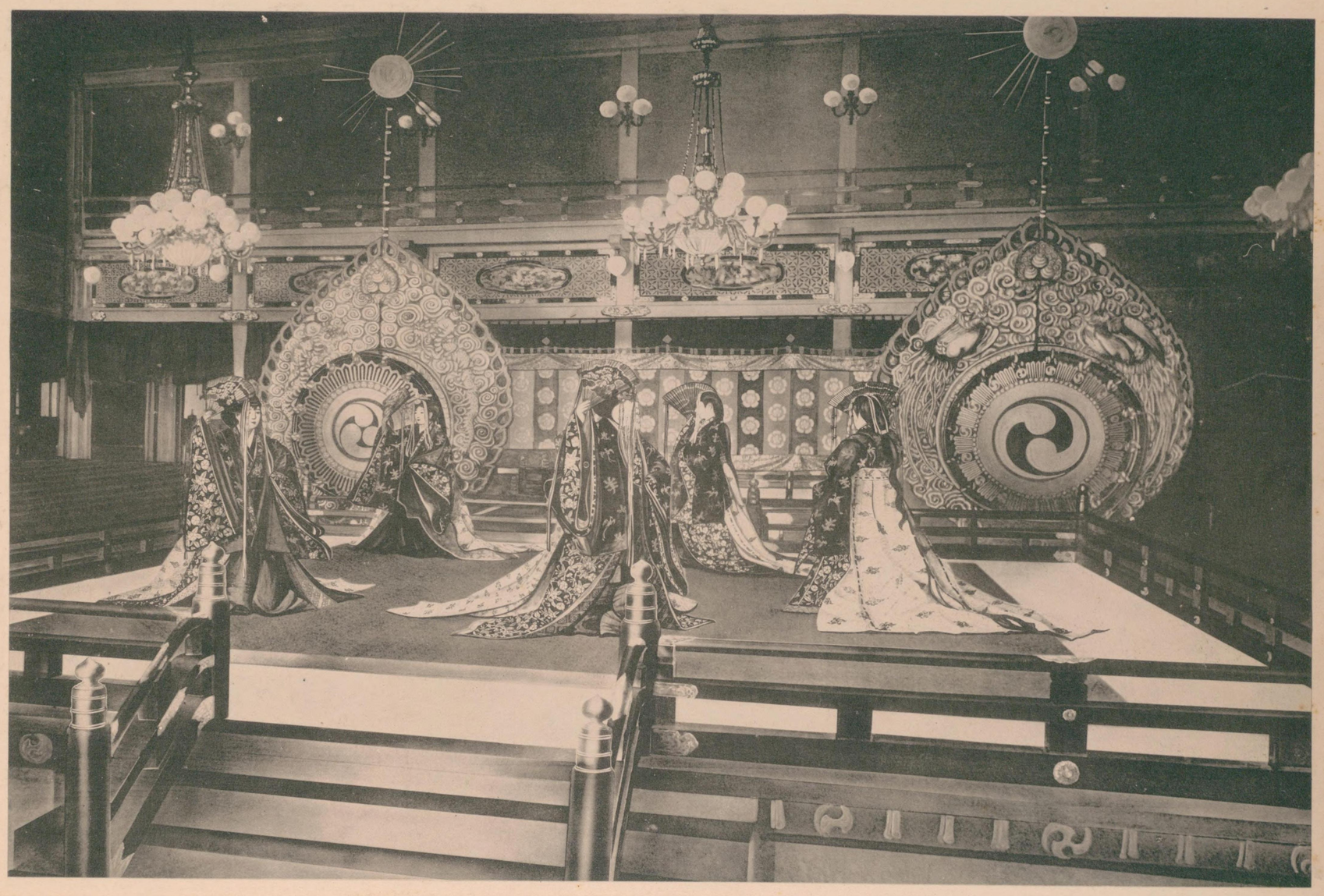

舞　節　五

THE GOSECHI-MAI DANCE.

国立国会図書館　タイトル『御大礼記念写真帖』 請求記号 寄別4-7-2-1

大饗宴玉座附近

THE THRONE IN THE IMPERIAL BANQUETING HALL.

国立国会図書館　タイトル『御大礼記念写真帖』 請求記号 寄別4-7-2-1

大饗夜宴
THE IMPERIAL BANQUET.

国立国会図書館　タイトル『御大礼記念写真帖』　請求記号 寄別4-7-2-1

国立国会図書館　タイトル『御大礼記念写真帖』 請求記号 寄別4-7-2-1

国立国会図書館　タイトル『御大礼記念写真帖』 請求記号 寄別4-7-2-1

大正四年十一月二十日印刷
仝　年十二月一日發行

（定價金六圓）

發行所　東京市京橋區加賀町十八番地
株式會社　日本電報通信社

發行人　東京府下代々木山谷一一七
上田碩三

編纂兼印刷者　東京市京橋區北紺屋町五番地
市田オフセット印刷合資會社東京支店
代表社員　市田幸四郎

印刷所　東京市京橋區北紺屋町五番地
市田オフセット印刷合資會社
東京支店

国立国会図書館　タイトル『御大礼記念写真帖』　請求記号　寄別4-7-2-1

国立国会図書館　タイトル『御大礼記念写真帖』 請求記号 寄別4-7-2-1

国立国会図書館　タイトル『御大礼記念写真帖』 請求記号 寄別4-7-2-1

国立国会図書館　タイトル『御大礼記念写真帖』 請求記号 寄別4-7-2-1

412
9

国立国会図書館　タイトル『御大礼記念写真帖』 請求記号 寄別4-7-2-1

国立国会図書館　タイトル『御大礼記念写真帖』 請求記号 寄別4-7-2-1