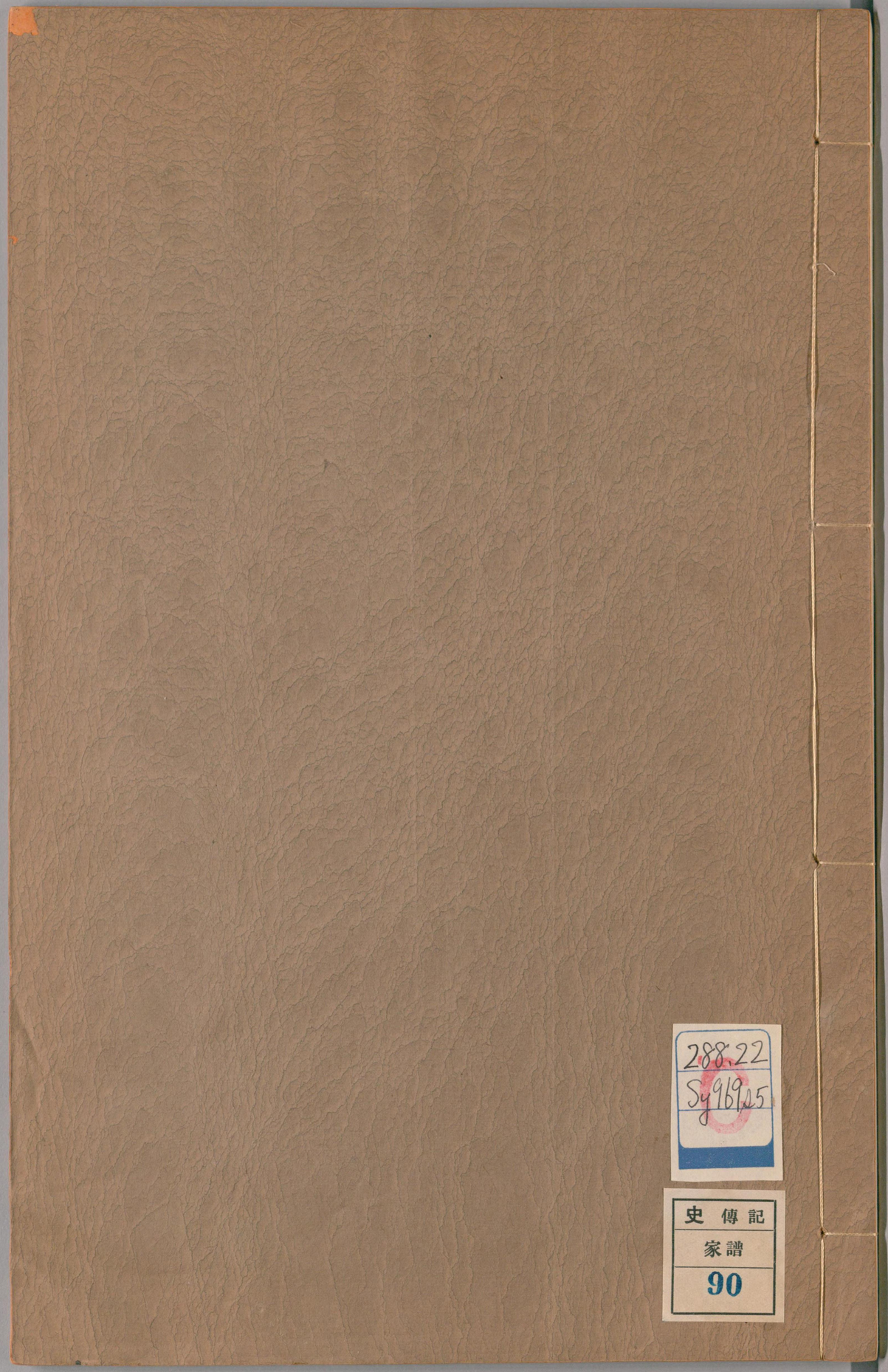

288.22
Sy969s5
史傳記
家譜
90

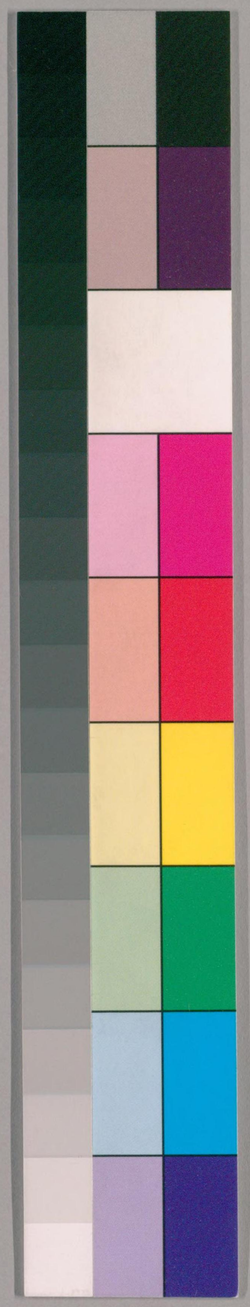

国立国会図書館　タイトル『朱氏傳芳集8巻首3巻』 請求記号 288.22-Sy969s5

ガラス使用

国立国会図書館　タイトル『朱氏傳芳集8卷首3卷』 請求記号 288.22-Sy969s5

ガラス使用

国立国会図書館　タイトル『朱氏傳芳集8巻首3巻』 請求記号 288.22-Sy969s5

ガラス使用

国立国会図書館　タイトル『朱氏傳芳集8巻首3巻』　請求記号 288.22-Sy969s5

ガラス使用

33918

東亞研究所藏書之印

東亞研究所 16.4.15 購入

朱氏傳芳集卷七

外集 詩

五言古詩

陳吾德一首

出東門行贈朱次皐

攜手出東門行行日云暮悲風吹我裳況復泠泠露守者欲閉關行者渺廣路青錢豈足憐王程誰敢後願言與子偕畏我朋友怒遲遲我心違十步九回顧全州忽已遠河橋忽已渡回瞻九霄陌氣結不得訴

盧夢陽一首

卧游羅浮和白沙先生

86234

国立国会図書館　タイトル『朱氏傳芳集8卷首3卷』　請求記号 288.22-Sy969s5

ガラス使用

高高上飛雲行行度鐵橋鐵橋尚可度飛雲不可招雞鳴吐初日起浴滄海潮舉目盡見之何必搏扶搖

何白一首

林居同朱季美

夙乏逢世資素心秉嘉尚炯炯聊自知悠悠孰予諒託跡營一飽隨流挽其蕩及爾卧衡茅風期任元暢無作境自空不覊神愈放卧聞山雨鳴晨望川光漲倚杖步閑園林花照新釀嗒焉我喪吾何似羲皇上

黎密一首

偕諸子自環谷步尋西華井學士泉（環谷有朱季美莊居）

夙有山水契恣意時獨往及茲春陽候相期事幽賞步出北郭門蓮峯矗雲上透迤入環谷迢遞隱榛莽蒙茸景物鮮璁珩澗流響沿林互蔽虧及嶺忽開朗寒泉出山椒涓涓蔭蒲蔣濯漱天風來塵襟頓清爽彼我各暢懷永結煙霞想

韓上桂一首

春日陪東莞李明府順德吳明府香山王明府三水陳明府新會王明府清遠孫明府飲朱季美山園

春朝挾逸思閑涉虹岡圃旭日照長林生意浩如許疏簾燕乍斜隔浦鶯初語主人起攝衣倉卒具雞黍邂逅六七公盡是鸞皇侶爽氣集冰寒香風隨袖舉政暇過鳴琴朱絃被新譜簷前花片飛拂拂散如雨曲罷引芳醪滿斟勿辭阻投壺角勝豪射酒以不侮稍醉卻臨風茗用谷泉煮起步遍東皋相與入林藪

国立国会図書館　タイトル『朱氏傳芳集8卷首3卷』　請求記号 288.22-Sy969s5
ガラス使用

更上最高岑萬井如堪數輿洽禮數捐談劇中情剖並自意悠
然直欲游天宇小子謬何知野懷覺椎魯追趨得巨觀領畧尋
芳矩蓬心豁欲開膏肓漸可愈共懽卿月臨敢與德星聚斯會
信非常儘自足千古蘭亭詎足誇曲水堪為伍願用繪雅圖展
玩時如覩大鵬起北溟蚊虻附其羽矢詩本不多冀以和宮呂

陳忠一首

嘯峯先生畫像

先生紫陽裔一時稱賢豪小子少操觚曾仰門牆高追惟公壯
年雲霄一羽毛今年七十六幽居且陶陶接見屏山麓白首任
重搔磊落縱行吟竟日不辭勞余為寫其眞癯形宜道袍丰神
一似昨曠懷隨所遭廊廟失此人邱壑任吾曹詞賦共收拾留
以續風騷

關上進一首

送朱四古先生司訓開建

大雅久不作先生挺然起曾羅惠子車邊笥無與比言語妙天
下鎔經兼鑄史班馬為扶轂衙官視餘子文章走雞林輒貴雒
陽紙弱冠沸盛名明經貢槐市珥筆明光宮摛華首稱
旨謝闕十餘年垂釣珠江涘一朝
寵命新秉鐸師多士南海之開建同是粵山水驪駒方在門宜
跡從今始先生此一行慇懃植桃李高坐三鱣堂闕西當復爾
莫說界荒陬狀頭昔肇此嶺南大魁自莫宣
卿始唐時開建人先生將振之人有
得師喜獨我與先生家世連桑梓先生奇余文忘年稱知已晨

国立国会図書館　タイトル『朱氏傳芳集8卷首3卷』　請求記号 288.22-Sy969s5
ガラス使用

夕每相過高談一何綺先生一之官遂距數百里酌酒送君行
離歌塵君耳

關士昂一首

贈南溟

詩以寫性情力各有强弱定必要求工反或致穿鑿膏沃光自
騰徑熟步不錯氣靡易放頹論卓多謇諤風骨旣高騫鉛華悉
刊落古色燦陸離深情寓寄託要吐胷中奇肯隨階下諾少以
少見珍多亦多足樂拙始效眉顰僻迺用注腳隻手頷下探衆
筆當前閣驚君錦作囊羨君珠滿橐鐘鏞失凡響江河陋衆壑
雍容鸞鳳翔鬱勃蛟龍躍此事半天才膚才動隔膜笑我太不
量對君仍有作會當總轡銜一叩君扃闥諒許賦嚶鳴不訝驚

庭鵲

羅文俊一首

浙東寄朱畹亭孝廉都門

久旅念歸休勝觀戀儔侶況我同心人平生共良楛謬余秉英
簜改序變寒暑東箭收傳車西陵聽津鼓屢探窆石簡一訪圍
棊墅采蕺有餘哀書棐無遺堵風物鎭淒迷山川亦深阻惜哉
簡書畏兼乏朋簪聚疇昔春明門觴詠幾接武分曹酒戶大賭
韻吟聲苦句就萬花飛庭綠相媚嫵夫子詞流傑手筆邁燕許
高擎歃血槃諸公伏尊俎餘事學蘇沈肘後千金貯活國與活
人萬蛹同一緒飲我上池水貺我長命縷暱無三日闊健得百
事舉古有報一飯此惠刻心膂誓將與夫君永結爲邛駏人事

幾遷流歲月不華予巢痕一以埽聚散如風雨扁舟江海人橐
筆雲霄伍回首望觚棱高高天尺五

潘世恩十首

循吏詩十章贈諸門人出宰

讀漢書循吏傳

文翁興教化能使風俗移誘進及小吏刀布來京師教令傳諸
生出入常追隨信臣重民事興利思富之勸農阡陌開溝瀆灌
溉滋均水申約束方畧次第施既爲民父母疴癢宜周知誨之
如子弟哺之如嬰兒爲之開屯蒙學校立始基爲之計生聚廬
井安恬熙當時享其利去後猶見思可知親民官教養乃先資
孝武獎才能吏治尚深刻逮乎始元閒亦復事嚴急次公獨寛

和循吏指首屈一麾守潁川選吏布上德區畫到米鹽推行仗
精力許丞信廉吏肯因重聽劾治道去泰甚此語我不易何爲
治郡優作相才轉紲察及道旁鳥反爲神雀惑讓畔不拾遺條
教徒粉飾謬舉太尉官終被尚書詰變理非其才難免鼎足折
所以古賢臣量能而受職

王成相膠東勞來使得所流民八萬口相率歸樂土治有異等
效詔書亟稱許朱邑治桐鄉仁愛其利溥存問及孤寡笞辱不
輕予及爲北海守治行宜首數成也僞增加民數達天府俗吏
爭效尤驩虞但小補邑感張敞言賢士屢薦舉至今桐鄉民奉
嘗如父祖虛名與實惠其效蓋可覩

少卿官昌邑凜凜直臣氣涕泣屢陳辭危難能不避遂邀特達

国立国会図書館　タイトル『朱氏傳芳集8卷首3卷』　請求記号 288.22-Sy969s5
ガラス使用

知用俾盤錯試潢池本赤子饑寒爲身計勝之固非武安之良
不易亂民如亂繩緩之迺可治但使去劒戟轉而持農器是卽
我良民我其勤撫字盜賊既解散閭閻享樂利迺教之樹畜五
雞二母彘及果實菱芡榆韭葱韭備昔時佩牛犢此日富倉積
功成報天子迺用王生智帝嘉渤海勳拜水衡都尉方其事驕
王慷慨引經義蹇蹇效匪躬宜膺社稷寄儻令佐廟謨抑或掌
諫議上之格君心下可風有位徒說長者言卒使老成棄誰與
秉國鈞默默良可媿

讀後漢書循吏傳

仇香化陳元卒全母子恩許荊感蔣均遂令手足親衙颺在桂
陽民知重昏姻任延治九眞嫁娶禮法遵古人重倫紀謂是化
理源刑禁於已然不如防未然舍本而求末條教徒紛繁安得
良司牧返俗盡還醇

王渙矜神明謫數發姦伏放牛屬稚子商旅可露宿秦彭度頃
畝三品載簡牘詐僞無所容奸吏盡瑟縮才能苟可稱仁愛或
不足及觀宏農民槃桉道相屬外猛內慈仁家弦而戶祝又如
山陽守三老致酒肉庠序既敦明過咎免恥辱善教得民心春
溫異秋肅當時顯令名奕禩景芳躅
孟嘗革前敝明珠還合浦劉寵蠲煩苛選錢慰勤苦王景教犁
耕墾闢成沃土童恢清牢獄伏罪呪猛虎至誠能動物其應捷
桴鼓未若德化流因之膏澤溥誥誡心殷勤瘡痍手摩撫縣官
不可入吾聞之劉矩一身救百姓我以思第五

国立国会図書館　タイトル『朱氏傳芳集8卷首3卷』　請求記号 288.22-Sy969s5
ガラス使用

補循吏詩

今之課吏治一曰重賦稅我方事催科未暇心撫字不知催科中卽寓撫字意要使務農功兼之講水利趙過爲代田庸輓趨使易杜詩省民役力作賴農器嚴熊鑿商顏臨晉資灌溉張堪墾孤奴雙歧歌麥穗食毛踐土民誰無急公義牧養苟有方追呼可弗事不見左內史假貸爲民計牛車及擔負繦屬恐後至以此膺上考不媿古豈弟

今之課吏治一曰理訟獄明決往有功悃愊計不足豈知清訟源要在化澆俗魯恭治中牟三異道旁矚還牛亭長慙輟耕許自服延壽至高陵爭田傷骨肉閉閤自引愆兄弟還親睦鄉閭有善士平心無枉曲姓名勿使知甚至甘刑戮何況長者民化

比寘郵速政平訟自理仁風徧蔀屋

今之課吏治一曰勤緝捕方其示威法或亦假智數要知訐姦先卽以保富庶虞詡治朝歌壯士設科募綵裾悉就禽耕鑿安若素李固赦前釁魁黨先來附郡兵罷歸農恩信早開布密界蝗不入宏農虎北渡盜賊亦人耳疇弗翻然悟好偕繻袴民相與歌來暮

關士瑒四首

擬古有懷舍弟仲瑒兼寄朱二鑑人

中壽已强半能復幾別離塵網苦羈絆漂泊思無涯營營竟何有蹇劣我已知鴻鵠自千里鷦鷯足一枝秋花被三徑莫更歸期緩滔滔此逝波浩蕩何繇返義節迫崦嵫蹉跎日欲晚縱復

国立国会図書館　タイトル『朱氏傳芳集8卷首3卷』　請求記号 288.22-Sy969s5
ガラス使用

哀王孫終慚漂母飯時舍弟北行未反朱君又將有西粤之行

次韻畲鑑人

誰云無知已知已諒有得蘇季說縱橫多說何如默有媿陶公多以身爲形役大材少枝葉太璞留眞色明時重經濟任人原不惑不憂我無爵獨患我無德勿作小丈夫時時說感激我輩豈如卵何容長以翼奇士在蚤歲苦爲功名迫功名奚介意我自有胷臆請君看若輩事事媿古昔

次韻朱鑑人見寄卻贈

窮秋百慮煎曠蕩迷從去譬彼夜行人顛躓愁難曙坦途忽險巇穩步知何處余生誠多感汨沒苦中趣清風盪我襟高唱殊傾慕酬和結新懽跼踏憐昔誤何當尋吾契珍重桃源路

秋興用朱二鑑人韻

燕去雁卻來彼此適其適紅葉撼黃花絢爛破枯寂四序復何常萬物良自得誰云秋氣悲此語堪玩索冥心坐觀化翛然萬慮釋時與素心人高詠寫夷懌自慚腹背毛無緐振六翮會且歸去來田園安作息請看學圃居何如五柳宅

七言古詩

何白一首

客長干寄朱司理

春風躡屩登華頂首夏披雲卧龍井鍾陵秋色復留人六朝四百招提境殘雪淒淒歸不歸贏馬獨吟江上影江上形容夢裏家故山誰弄舊煙霞遙憐散吏應多暇侍史抽書護碧紗池迴

東亜研究院藏書

国立国会図書館　タイトル『朱氏傳芳集8卷首3卷』　請求記号 288.22-Sy969s5
ガラス使用

臺迴千峯出徑轉亭空萬竹斜賸有清香凝燕寢可忘東閣賦
梅花花信愁看歲華改目送行雲嚮東海明年春色倍還人爲
語東風好相待

韓上桂四首

游朱季美虹岡園

虹岡之岡何逶迤盤桓閒道曲相隨林深莽互翳白日巑屹兩
岸陰雲低背郭遙連明月溯菖蒲九節生凌亂石泉汩汩咽龍
吟旁繞芳叢環古縣雉堞雄高壓海天雨餘風散萬家煙窗酣
睥睨橫碧落指點千帆相往旋近山恍有丹霞氣安期鍊食疑
此地西接浮邱路豈遙羅浮門戶應同祕春到寒梅萬樹開師
雄夢入相徘徊月光影落如鱗砌越地翻經舞雪迴傍屋更饒
千畝竹富比侯封卑食肉若道山陰王子來嘯詠累日應忘足
襲襲芳池漾彩禽鵁鶄鸂鶒對浮沈鸞開寶鏡調能舞鶴引丹
經振好音中有主人冠簪冠風流時自佩幽蘭換鵝凝辦黃庭
帖埽兎直灑秋霜寒問字侯芭憐寂寞載酒從游多不惡日落
焚香小坐清茶烹石鼎輕煙撲薄暮猶聞樵笛歸聲入委巷喧
相追拂紱促柱思未已錯以雅韻揚清徽架上牙籤翻照襲玩
弄信可淹閒日水石翎毛待品題得意千金莫浪筆有時高詠
吐新詞珊瑚細閒碧琉璃大兒小兒良足友九歌七發眞吾師
社結梅花開勝地黎梁往韻猶堪嗣郭內幽閒自一村風塵雜
沓那能至賤子煙霞舊有緣多君意味更相憐買山薄祿應難
遂蹔可淹留且拚年

国立国会図書館　タイトル『朱氏傳芳集8卷首3卷』　請求記号 288.22-Sy969s5
ガラス使用

扶胥冬泛同盧元明朱季美萬伯文劉季德黎緝之歐子建劉道子黃元卿區啟圖作

穀日詰旦游扶胥整駕六馬飛騶駘言遵芳渚東南隅載瞻極浦波光逾理檝中流泛錦鳧旌旗刻畫龍蛇俱舟子水嬉奏巴渝聲破冥漠空中呼開闔海水鯨鯢趨是時嚮冬草木枯江風驟轉雲模糊顧見旭日升天衢下瞰濁浪紅氈觚扶桑東枝千仞餘迢遙海外三山孤鮫神上下隨天吳提戈叱指膽氣粗千金買技龍可屠投竿正得盈尺鱸滿船賓客皆盧胡玉壺尊酒滿眼酤饋進珍饌雜美菰青天白日高陽徒賭行六博相讙逋堯吸千鍾孔百觚豁若長鯨吞巨湖酒後耳熱胡爲乎仰天大叫擊唾壺分題物妙雲錦敷雕刻祕思色像殊襜褕報贈明月珠歡笑謔浪中情輸吁嗟此游樂甚都羲陽委轡西匿榆恨不回戈緩須臾歸舟競奏清夜徂

題紫閣山房

古松縹渺蒼山暮四壁霜豪起煙霧澤廣時聞虎豹嗥山深似有龍蛇互中有幽人讀素書仙童冉冉飄雲裾有時大醉劃長嘯四顧天地空吾廬

社集詠梅花

天帝誅玉龍玉龍無所匿化作古梅枝槎枒倚洞仄枝作鐵爪蒼龍形獨餘玉甲吐奇英風吹片片鱗欲動照下苔階霜雪明嶺嶠春濃不見雪萬點瓊瑤忽可掇只緣宿鳥撲疏沐顧見芳華含曉月月照梅花渾欲空聞香始覺有芳叢玉魂久冷招不

国立国会図書館 タイトル『朱氏傳芳集8卷首3卷』 請求記号 288.22-Sy969s5
ガラス使用

至信息全憑夢裏通夢入羅浮頻可遇啁啾翠羽聲如訴莫折
疏枝寄遠人玉鱗摧損防龍怒

劉克平一首

朱叔祥朱季美梁公益諸子同游羅浮登絶頂放歌

樓船海上迷煙濤金盤仙露秋風高咸陽三月成煨燼茂陵到
處生蓬蒿豈知仙島波光上輕於弱水之浮豪漂萍無根津無
託浮山已在羅山泊共工怒觸愚公愚女媧山神無所需如今
影落天池外往往疑是北溟魚我乘飇車駕三蹻徘徊倒影雙
龍鳥輕風吹衣挂雲端誤唾珠璣落天表天表無遠近羅浮咫
尺間九節白玉杖相將入元關元關窅窈混太清紫雲爲蓋青
雲城俯視三萬六千尺日月雖照何冥冥泉源流水深不測瑤

石璇臺列其側征翼名足聲空聞乍高巘兮忽長林波激石兮
碎玉石咽波兮鏘金芝有年而駕車木無影而千尋鳳喈喈兮
浴潭龍冉冉兮布霖忽層雲斐亹以出沒兮似波濤運海翻千
萬里之鵬鵬風溯滂飄拂其緣阿兮嘈喧窪竅散入華葉容與
於眾芬邈仙洞之窈窅兮紛夜樂之鋅鉉嘯乍舒而縱膺歌轉
哀而激脣九疑三湘煙霧斂大地月色同紛紛零露瀼兮白皎
皎寒威肅兮夜沈沈吹萬忽兮悄悄微颺靜兮泠泠仙之人兮
下雲軿劃連障兮列屏命吹笙兮董雙成鼓震靈之璈兮許飛
瓊寒蒼麟兮酌元英授瑤笈兮妙韞傳大藥兮長生指揮上界
路何遙試望滄海兮揚塵盍歸來兮清虛天世之人兮難與羣
關門既同車刀圭詎試君張良眷戀亦王漢劉安遲遲但薤金

噫吁嘻送君行行當安之別離有盡會有期君再來兮餐紫芝
但恐二女侍頭白成衰嫠珍重元都約莫語此輩元癡兒來兮
當何時

程可則一首

題朱完畫草蟲冊子

天地爲鑪萬物銅九州鑄錯稱元工飛潛動植各有類衮衮消
息無終窮四靈之畜三百六洪纖曠古分鴻濛小知大年不可
知彼蚩蚩者寧二蟲何人丹青爲此圖生趣慘澹經營中半塘
鱗羽自趯躍四序山花相映紅會合陰陽殊妙契補綴造化天
無功聖人一出茂作覩百昌萬彙歸昭融我欲攜之獻明堂如
觀物理陳豳風此翁點染得無意無徒几榻娛清供

關士昂一首

莫春偕陳心農過朱南溟里第主客皆有詩別後心農
疊前韻見寄如韻奉畣兼簡南溟

性癖耽吟亦一偏要從天籟適吾天無端忽感觸有象呈當前
欲歌欲咢不自解如贈如畣忍舍旃正如吾與子相見不用相
招延未曾通介紹輒已共流連尋常偶與俗子對欠伸欲起求
安便恰似詩清忽插唾賸語不待數見已不鮮君胡過我便終
日更覺一日抵三年我聞夜光積元圃美玉出藍田琥珀何曾
拾腐芥驊騮偏解識秦歅越人車笠有前誓韓孟雲龍相後先
偶爾唱酬亦餘事筆底有力天無權我才不及君萬一君迺贈
我多大篇思君別我纔幾日驚看蟾影缺復圜荔枝紅入朱明

候殖蘭庭裏跡已遷殖蘭庭南溟齋名安得南溟稍任苔痕破相與接踵連袂拍吟肩蹔輟皐比坐且罷午窗眠招攜羣屐侶共踢君門鍵坦懷不暇拘瑣屑分簡聯吟申曩緣南溟操矮紙韻鉢響初傳信手歷落埽雲煙君也卻立乎視神力全豪端鵲起落墨縷雲聯縣予亦從旁朗誦摳衣起乂手放步一噴一醒然南溟鼓掌君摩腹澄懷闊畧塵網牽奚童扇鑪候活火蟹眼細細松風煎茗椀雖無纖手捧吾曹此樂知誰賢重吟細把互欣賞餘音留繞鵾雞絃韻險幾回難制伏語妍又覺生情憐海目坡亭如有約到時更擘衍波箋

陳履恒一首

春杪訪穗田卽同過南溟書齋有贈二君

今年春陰天氣偏春來難得半晴天一朝風日多暄妍黃鸝百囀花枝前微禽尙爾解求友而況吾輩能忘旃故人遠隔不數里相期一見徒遷延謁來乘興過西路江邨萬戶如雲連踵門握手各慰問停雲落月言便便知君素負蒼生望操刀屢試精烹鮮舍留甘棠樹合抱琴鳴故絳官三年當時推轂寄民社而君讀禮歸鄉田卽今需才重良吏相逢相馬九方歅一行便作黍苗雨君乎肯讓宅人先君言籌之計已熟時行時止須兼權寄懷憂樂師范老昨者言志詩成篇從容爲誦七言句玉磬聲徹金鈴圜忽憶舊游凡幾輩三十餘載經推遷同心共訂金蘭譜君與朱君誰比肩偕余兄弟聯研削風雨論文牀對眠近聞朱君厭徵逐授徒課子門常鍵相攜踏破苔痕入主人驚喜今

国立国会図書館　タイトル『朱氏傳芳集8卷首3卷』　請求記号 288.22-Sy969s5
ガラス使用

何緣就申示我唐寅畫赫蹄舊蹟皆眞傳連山嵯峨拔地軸遠
樹層疊生雲煙家藏三世遞四世歷劫不朽能曲全更邀畫工
繪小影南橋北梓情纏綿老子鬚眉信健在佳兒頭角何嶄然
忽因觀止入感慨鬢絲今昔幽情牽也知年少負奇氣而今蠖
屈同憂煎古來晚成多大器有志追逐希前賢勸君且勵蘭陵
學勸君且揮武城弦賤子無知亦努力人事既盡天公憐情懷
怦怦發狂興一吐肝膈揮濤箋

蔡蕙清一首

秋梧畹亭諸孝廉枉集邸齋詠雪同用坡公聚星堂詠
雪詩韻

昏鴉抱樹多於葉同雲釀作漫天雪萬籟無聲氣凜然大地光
明眞快絕瘦藤仜老龍胡垂寒荣盈畦馬耳折試從牛目問淺
深早覺行人蹤已滅團團小屋似漁舟短簾左右風翻掣圍鑪
倍愛濁醪香酒痕衣上生波纈何來有客急叩門屐齒霑泥思
木屑與豪共作禁體詩要與鉢聲爭一瞥自慙才孫謝惠連敢
嚮解頤匡鼎說吟成十指硬如椎研冰片片眞敲鐵

国立国会図書館 タイトル『朱氏傳芳集8卷首3卷』 請求記号 288.22-Sy969s5
ガラス使用

朱氏傳芳集卷七終

朱氏傳芳集卷八

外集詩

五言律詩

陳艮珍一首

憶浮邱舊侶和石潭

自別芙蓉社階莫日又生懶雲寒不起瘦目遠添明虛閣三層

迴間身一葉輕老來清興減戀舊若爲情

謹按粵臺徵雅錄謂萬歷中郭棐致仕歸與陳堂姚光泮張

建臣黃志尹鄧時雨梁士楚陳履鄧于蕃袁昌祚楊瑞雲黃

鏊陳大猷王學曾金節郭槃凡十六人闢浮邱社以續南園

而陳參政萬言本業堂集有南歸入社詩云箭落雙鵰關月

国立国会図書館　タイトル『朱氏傳芳集8卷首3卷』　請求記号 288.22-Sy969s5
ガラス使用

明十年孤劍客長城君王秖爲邊臣老詔許歸閒罷北征春雨移舟酒易酤江頭花影淨蘼蕪南園杖屨從仙客卻憶風流五大夫又有喜郭夢菊字（按郭光祿棐入社詩云一入蠶叢謹按郭周號夢菊）

叢國星辰應使君夜郎揮彩筆巴蜀諭雄文攬轡澂江色移舟動峽雲歸來蓮社伴猨鶴暫爲羣陳郡丞在璞稿復有此詩考郡邑志郭公本傳萬歷二十三年乙未以光祿寺卿致仕歸而郭子章撰參政墓誌言參政卒於萬歷癸巳則實在郭致仕之前二年（按墓誌又謂參政卒酒吾家石潭公謨捐館在告歸十餘年）

萬歷庚辰更遠在其前十五歲然則浮邱詩社非關於光祿致政之後昭昭甚明以粤臺徵雅錄云云爲近輯各志書所朱後人易惑故詳辯之

歐大任五首

同朱倉部次夔攜酒過唐居民部仁卿宅得花字

夾轂問君家疑從杜曲斜御河街裏酒宮閣雪中花櫪炬喧饑馬城笳急暝鴉鄉來論去住吾意邵平瓜

潘子朋朱季美雨夜見過時華夊還洲上

江雨籬門暗扁舟二妙過通家堪孔李和者到羊何茅屋秋聲蚤松醪夜語多客居同甫里猶得慰蹉跎

同叔祥季美德道子過花竹清居

門徑懽相過荀陳誼自深芝蘭偏滿室薜荔已成陰濁酒全生理匡牀出世心非君能愛客誰許數來尋

十五夜同潘子朋梁丙孺朱季美集蘇叔大宅雨中觀

国立国会図書館　タイトル『朱氏傳芳集8卷首3卷』　請求記号 288.22-Sy969s5
ガラス使用

燈得陵字

蘇端今愛客促騎興堪乘海國三城雨春筵百子燈錦攢花似洛觴急酒如湩誰信淸平曲歌鐘過五陵

西館元夕諸公見過月下觀燈得看字

華館燈方豔新年月正團綵妝雙樹密花綴九枝寒虬漏春猶淺鸞簫夜未殘莫教車騎散留客醉中看

韓上桂三首

朱叔祥虹山園

城市囂塵甚君家自一村牽蘿護牆瓦倚篠補柴門巖密含雲宿林深雜鳥喧灌園陳仲子口吃不能言

水閣波光遠山亭翠色微樵歌喧落日雅曲動淸徽地苦竹從瘦潭深鱖故肥主人渾無著鷗鳥自忘機

錦石奇如畫苔痕細作錢幽花輕壓砌衰柳淡縈煙架穩從鶯坐竹驚擾鶴眠何因隣別洞步屐任經年

劉克平二首

候潮扶胥江以下游羅浮作諸子同賦

濁浪愁三老殘星戀客舟岸遙看不見潮上暗能流海色疑無夜江風別有秋雙鸞孤枕上淸夢已羅浮

過梅菴禪寺

隨意滄洲傲元關晚共過捍江靑嶂逼礙杖白雲多地僻閒樵牧人稀老薜蘿采眞興汗漫不負紫芝歌

李雲龍一首

訪朱季美環谷莊居

尋君谷口路杖策入孤邨徑轉方知處山開忽到門陰厓蒼樹合幽磴野花繁嚮夕涼風起高齋聞夜猿

劉蘭雪一首

靖節堂竹陳宗伯母朱太夫人限韻應教

爲愛庭前竹猗猗曲檻中孤高撐落日勁直埽秋風龍去投筠巧鸞歸製笛工平生好脩節賴有此君同

關管二首

仲秋十四日集飲朱宏明種月亭待月遇雨漫賦

月亭堪待月雲帶雨猶驕共喜秋將半其如暈未消沾花亦太劇妨景不曾饒若得翻晴霽清光話此宵

仲秋集飲黃柏郁舟中卽席爲朱太一賦贈麥子秀章

艤棹依江曲忘年對此秋醺人傾一琖笑我憩同舟水色開簾媚風光入坐留萍逢過永日意氣爲誰投

關鳳喈二首

送朱叔劉之淸遠校官任

廿載論文友今當捧檄年鯉庭辭綵服鼇塔壅青氈盤蓿乘春暖蹊桃帶雨妍漢廷徵伯起從此兆先鞭

祖帳臨江滸星軺指二禺青山迎劒佩白社想楷模誇靡文風漸嚮陵士習殊轉移知有待昔昔在蘇湖

七言律詩

梁士楚一首

九日黎惟敬朱石潭鄧雲川湛然上人集朝漢臺

初衣歸隱故山中出郭風煙迥不同曲水細分陶徑遠暮雲低
傍漢臺空高僧機嚮青山息上客詞兼白雪工同首廿年征戰
擾秖餘殘菊對飛蓬

陳艮珍一首

題朱絅庵太守迎曦樓

飛構憑高倚太清扶桑流影入前楹投書蚤謝平津謁捲幔長
懷曝背情繞砌芝蘭香自馥嚮陽花木易爲榮江湖未老憂君
念矯首彤雲望帝京

歐大任六首

金戶曹持甫宅賞牡丹同朱倉部次夔蘇大理子仁王

侍御唯吾楊計部士遇賦

六代風流玉樹存江東春似洛京園鍾山雲護平章宅持甫僦宅是倪
文毅公舊園金谷花開太白原豔紫幾看搖蕙帳嫣紅猶自媚蘭尊
葳蕤豈必驚顏色何限詞人賦采蘩

元夕集朱氏兄弟山下草堂得歌字

寶馬驂驔十里過九枝燈裏麗人多城臨花月春江曲風嫋笙
簫子夜歌坐密羽觴行未已醉深玉漏問如何社中諸少忘吾
老猶自牽情洽薛蘿

冬日同惟仁叔祥季美君璽季德君美道子虹岡賞梅

館近梅花大樹邨葛洪去後幾株存香聞半嶺空鸞綉月挂高
花得園字

枝有鶴翻歲暮莫吹江客笛山寒猶在汝陰園醉來欲寄游仙夢一過朱明古洞門

畣子朋公益子遷季美開社見寄

社事初成鷁是冠招邀何以到魚竿可因朗月思元度尚有殘書伴幼安玉履幷將綸簡寄銅盤猶鄴竹林看洛中若待扁舟客欲繫龍門八節灘

社會賦得送歸鴻同子朋公益子遷季美祖餘用礪少

脩繼昭鳴翊作

嗈嗈鳴處荻芽肥客歲霜前下釣磯候暖整辭滄海去春深翻鄗玉門飛可能戢羽羣棲泊忽漫揮絃一送歸爲爾臨風凝望久上林從此信音稀

初秋爾雅堂社集同子朋公益子遷季美諸君作

蒿徑透迤過草堂雨餘林色入新涼溪通罨畫雙流玉岸匝芙蓉半帶霜近席羣鷗窺染翰諸山明月照飛觴雅游不少沈冥客誰信郊園似辟疆

區大相一首

同黎惟仁訪朱氏兄弟山池

漸入前林已少隣轉行深巷更無塵煙迷竹樹纔分徑花汎谿塘別是津往日雲山如待客經年琴酒始逢人愛君幾片松閒石青李臨書過一春

李孫宸二首

過朱季美池館

春光淑氣轉氤氳步入橋西一訪君地迴有風偏響竹岡寒無

雨亦生雲閒情自恰尊中賞高調難將世上聞指點墨池誇勝事晚煙籠處亂鶩羣

篙人未夕駐蘭橈七十峯邊夜聽潮山水生來憐有分雲霞到處解相招風含瀑布疑環珮峽束江聲似洞簫未信出山爲小艸與君天際且逍遙

劉蘭雪一首

奉陪陳宗伯母朱太夫人游海珠有詩

五日棄潮似渡瀘釵頭爭挂辟兵符珠遺洛浦誰家女印解湘潭楚大夫雪撼怒濤搖壘堞波侵斜日浸浮屠歸來試把諸姬問適聽菱歌記得無

關管十六首

壽朱可易初度

奕葉承家不世才稱觴人共對銜杯花翻梅萼瑤階舞曲奏雲璈月殿來雪染丹砂看臘換風吹淑氣識春回謝公老去歡無限香送芝蘭日日開

十五燈夕同黃世澤朱可易子敬過孝廉會命觀藏書樓絕頂

春浮淑氣靄氤氳飛閣梯來思不羣火樹炙天縣碎錦笙歌吹月避層雲六街隱隱燈猶在四坐悠悠夜未分從此遨游堪盡興風吹笑語九天聞

秋日朱可易招同黃沖伯岑贊復黃仲綱鄧當時諸丈過集書齋時昆仲可範長公子敬俱集

十里相期伴客豪況逢童女徧秋皋備事彈唱入門翠擁參天樹葺檻煙鉏曲徑蒿老去論文歡舊侶興來呼酒醉新醪籃輿爲屬休回首意氣憑君此日高

七夕後一日朱可宅招同岑贊復會命觀鄧當時暨其從子子敬泛舟水岸與奇山相對閒以絃歌之聲傍月而回

載酒新秋上畫舡輕橈宛轉度江鄉青山隔岸當窗見碧水牽潮入坐涼竟日笑談依曲渚有時絲竹伴飛觴看來月淨天河裏猶似雙星昨夜忙

仲秋十三夜同從子用乘過朱宏明種月亭玩月

柳畔秋中賞興忙絲來種月月晶長隔溪古樹分銀影傍檻疏簾透碧光雲避林巖花更媚風迎坐榻夜添涼宅宵問酌知何似滿有清輝布八荒

季秋同朱宏明子敬台卿從子用積明汝過少顯族丈賞菊

爛漫籬邊信手栽隔年耽賞故重來驚看客似今時異笑對花如舊日開雨過繁姿紛短檻霜酣艷態絢深梧交歡不盡情狂興日暮猶堪伐鼓催

初冬二日同黃冲伯家伯兄誠信過集朱宏明娛暉館賞菊

種菊誅茅幾度勞賞心今日共陶陶紫英黃蘂花爭豔秋去冬來客過豪妍影帶晴紛曲檻清標擎露出殘蒿東郊不盡騷人興

興故遺花前任醉傲

壽朱宏明年丈初度

嶽降逢春瑞氣叢況乘咫尺近高風青牛關裏君先度絳鶴雲
閒我亦翀瑤室桃開欣正豔紫霞桮暖喜方融興來好結香山
伴次第稱觴歲歲同

壽封君朱太一八袠

五月朱明曉色新華筵觴對上皇人環池桃結千年實繞郝斑
娛四代身南極張光躔度遠仙童供笑往來頻猶餘棣萼翩翩
盛日共恩銜紫誥春

重陽前二日同朱太一湛一岑向日邀黃柏郁過茶漪
堂

過有高軒客思濃應時歡笑主人同酒邊未綻依籬菊嶺上先
吹落帽風日暖鑪煙薰短榻霜清雁叫響長空深秋不定登高
約漫在園林一語中

壽朱郡副湛一七袠

皎髮相看謝政迴喜君增竿信悠哉萬年荊樹枝方茂此日蟠
桃花正開雲洞煙光曾搗藥瑤池春暖更銜桮斑衣寵出京華
裏想得金莖露寄回

松柏雙青爲朱宏正壽

蒼翠喬林喜一般亭亭堪對主人歡高標遠拂參天外勁幹長
擎傲歲寒秀挺山峯臨玉樹黛橫江苑覆芝蘭看來盡是仙家
種留與年年客共看

国立国会図書館　タイトル『朱氏傳芳集8卷首3卷』　請求記号 288.22-Sy969s5
ガラス使用

初十燈夕曾命觀岑贊復朱子信子潔子敬族子堯文
岳宣偕集草舍弟蓋臣從子用積陪席
六七年前已謝榮春宵無事客相迎桃花開嚮三陽麗燈火光
搖四坐驚爆竹有聲簷遞響月華經洗雨添明年年好趁芳時
樂莫問占賢幾聚星
燈夕朱孝廉子潔邀同黃觀察柏郁過來紫臺其尊伯
尊人莘犂箕作羣從子敬子茂俱在至雨霏未散
春風送暖入孤邨乘興聯鑣並叩門竹裏銀燈開曲徑花閒紫
氣落層軒壯年曾憶傳柑事此夕偏宜弛禁喧攜手不知歸路
淫夜深猶共對芳尊
黃柏郁復泛舟邀同岑贊復朱象之子潔鄭聚之李熙

乾暨其弟仲紳希祥往洲尾嘴觀競渡次聚之韻
彩鷁重重度水隈喧闐欣對綺筵開持桮莫問沈湘事奪錦方
知破浪才海鳥似邀華幌近江花猶訝酒人來相從勝地饒知
已薄暮依依兩岸回
重陽前一日笛樓餞別彭凝湛朱嗣之孝廉北上
移舸相將發興豪登樓飛眺俯江皐一泓秋嚮波濤徹兩岸峯
縣日月高未及龍山供宴具先從祖道設征旄共知聖主虛前
席好逐雲霄萬里勞
劉克平三首
經湛文簡釣臺以下游羅浮作諸子同賦
四百峯頭雲不開孤騫眼底蹔徘徊虎門江入天無際屬氣波

翻嶽半摧信有儒宗高一代何應長算賸孤臺乾坤此日吾登望水落魚龍萬壑哀

延祥寺故址

覺路金繩得並過諸天翹首望藤蘿怪來白馬神功在何必元蜂曠宇多無樹菩提從拂拭有緣知識豈蹉跎清泠一漱通公井去住誰應佛祖訶

登文昌宮延禧寶塔

芙蓉青削海天中去住吾生此斷蓬轉世誰知金粟佛憑高聊御大王風十年兩度題詩過千界諸山入眼同莫遣淹留催落日暮雲天外亂歸鴻

吳時亮一首

朱箕作來紫臺

少年英氣斗牛旁投老青氈未肯忘萬石躬行齊玉潤五車世業在芝香隨人問字稱書麓有子傳經賦錦堂卻羨吹藜太乙叟絳帷搜詠正徜徉

陳子壯一首

詹懷母舅朱箕作先生

桃花水闊九江濱蘭槳經時一問津媿矣劉家評月旦難於郢客和陽春窗閒蝸篆攤書後谷口鶯聲對酒頻不爲京塵能障目停雲兼寄倚閭人

劉觀光二首

題紫閣山房

崔嵬紫閣高峯寒蒼崖削鐵翳雲端環除幽鳥調絃管繞屋脩
竹森琅玕高人抱郤坐長嘯盥櫛都忘欵鶺冠醉裏不知天地
小颯颯臨風琴一彈

朱石室嘯園

清時何事羨蘇門長嘯脩然道自存數部鼓吹頻送響六街車
馬不聞喧逍遙可續成公賦箕踞誰同阮籍言不必攀躋窮牛
嶺疏林脩竹自爲園

陳開泰一首

嘯園

洞牀西下錦巖東千里江流九派通捲幔天開喬木裏採芳人
醉萬花叢輞川詩畫王丞趣鑑曲逍遙賀監風何日扁舟浮海
去問奇應得過揚雄

關名教一首

嘯園

新秋載酒過高陽散步林塘興欲狂謝傅東山饒別墅知章鑑
曲有新莊憑欄自得濠梁趣散帙人詮翰墨香話久頓忘歸路
晚一天涼月照綀綢

關家炳一首

七夕讌集妍暾堂

秋雨朝來散鬱蒸看花今夕興須乘芳蘭豈逐腥羶穢離黍空
教感慨興但想夷吾終受賜未應燭武盡無能多情肯負良宵
醉露冷銀河共撫膺

国立国会図書館　タイトル『朱氏傳芳集8卷首3卷』　請求記号 288.22-Sy969s5
ガラス使用

黎春曦一首

正覺寺甲午上元道場

可堪年序熱場登人事天心悔未曾一椀華燈輝古寺數聲鳴梵聚山僧石頑迷久虞難點漏促催停不盡憑大眾嫠娑沿舊俗交將誠懺祝升恆

陳子升一首

正覺寺甲午上元道場

訶子林西花雨飄靈山分寺補南朝桃源生長春相問蓮社詩成歲一招初地燈輝元夜色三車風響九江潮願從平等棲心定方見參差樂事饒

曾君棐一首

正覺寺甲午上元道場

亂後空門別有春九華偏映法筵新諸天笙管和清梵陸海魚龍幻化人輪轉紺蓮生火宅歌殘明月動梁塵還誰靜炤青藜下一爲蒼生問鬼神

岑徵二首

羊城旅舍寄懷朱遠公順德署中

曼倩徒懷玩世情頻年蹤跡任飄萍一從荆楚淹王粲聞說臨邛重馬卿仙觀夜寒孤月影花田秋冷暮鴻聲思君不見空惆悵珠水詔詔接鳳城

喜朱吉子歸自蜀中

蜀門萬里賦歸哉幾月行程返粵臺別久故人疑夢見路難游

客自天回頻從密坐詢行跡愁嚮寒燈問刼灰去住無成俱老大酸辛同過十年來

關上進二首

寄朱四古先生

我少先生四十年緜來聲氣在瑤篇起衰共儗昌黎稿待旦相期祖逖鞭勝友久無來雪夜高人曾許醉花前論文尊酒懷偏切日日呼童埽徑邊

讀朱四古廣文遺稿

年來有淚爲誰枯已矣先生三載餘墳樹秖今堪挂劒州門曾此慟迴車廣陵久絶稽生曲元草猶存漢代書卻恨名山藏慧業當時無薦似相如

關鳳喈一首

送朱北渚應　詔入都

熙朝愼簡在儒臣詔謁遙趨　玉殿頻經術久知縣絳帳賦才從此達楓宸吟過松嶺風千樹策展盧溝雪一輪想到京華多燕譽不須回首話紅塵

陳進成一首

壽朱表兄秩昌集古

白綸巾下鬢如絲皮日休下盡羊曇一局棊李郢萬里寒光生積雪崔曙五陵春色泛花枝陳羽珠簾繡柱圍黃鵠杜甫銀燭金桮映翠眉岑參惟有桓伊江上笛杜牧殷勤更奏手中吹儲光羲

国立国会図書館　タイトル『朱氏傳芳集8卷首3卷』　請求記号 288.22-Sy969s5
ガラス使用

關士昂三首

謝朱南溟惠扇

齊紈巧製未須奇風骨棱棱許共持竹院繩牀閒坐處茗鑪詩卷對談時元規塵起知難涴逸少題來想更宜觸熱幾回憐褦襶披襟長與故人期

南溟見和雪窗寒坐疊韻奉酬

贈扇酬詩豈鬬奇凍凝研沼筆還持遙從積雪三冬候想到清風兩袖時蒲鳥輕拕閒共稱接䍦倒著襯相宜一麾未必輸名士箧衍珍藏副曩期

近來扇骨纖輭無力戲疊前韻寄南溟

漫詡珊珊媚骨奇纖纖紅裹合教持香羅雪映冰肌日素頰霞霑粉汗時曉閣埽蛾匀黛罷南園撲蝶踏青宜迎風每覺柔無力翻怪涼颸會爽期

黃鳳一首

贈朱在椒先生初度

此生何地賦凌雲守素甘穿犢鼻裙一事未成方笑我十年以長舊隨君沈淵豈是龍無角隱霧依然豹有文多恐徵車來蚤晚未容長傍白鷗羣

吳彌光四首

秋草四首

春夢醒來故徑遙榮枯轉眼只昏朝記曾撲蝶過三月賸有流螢弔六朝霜暈微茫畱屐齒烟痕瘦削損裙腰萋萋非復文通

賦一例銷魂送客橈
冷露濛濛撥未開幾時茂苑見陽回空傳血化千年碧多恐心
同一寸灰離落有人吟蟋蟀山居何處訪蒿萊荒寒併入王孫
路目斷天涯歸去來
綠減青凋倏改常西風前夜到池塘湘簾捲去徒留影野火燒
餘尚有香凌亂空階迷落葉飄零芳冢鎖斜陽絶憐添入乖楊
景流水棲鴉送晚涼
連宵風雨逼涼天一片寒蕪古岸前卸砌冷蛩愁織素玉關饑
馬怕防邊紅留楓葉勞吟筆白到蘆花有畫船霜角不須怨搖
落春歸河畔自年年

五言絶句

何維柏一首

西樵山居

鳥嚮樓前語花當檻外明閑來無一事心跡淡雙清

謹按明史省郡邑志廣州鄉賢傳西樵游覽志何端恪維柏
本傳端恪爲諸生讀書西樵山中湛若水霍韜時亦栖與
之雅契嘉靖十四年成進士繇翰林改御史假歸講學西樵
起故官二十四年劾嚴嵩廷杖除名屏居西樵逾二紀隆慶
改元召入萬歷初歷南禮部尚書致仕講學如初卒年七十
七西樵山居一絶蓋我家白岳公完和章未知作自何時考
方文襄獻夫湛文簡若水均有西樵山居五絶意是同時吟
詠文襄詩何處問吾居西樵小結廬丹心長戀闕一點未曾

国立国会図書館　タイトル『朱氏傳芳集8巻首3巻』　請求記号 288.22-Sy969s5
ガラス使用

虛文簡詩山郵拔人境況又隔嶽岑夜壑生秋籟風泉證道心文簡之卒在嘉靖三十九年而白岳公以二十七年生髫齔童孩似未克追隨鞭弭文襄先於十三年告歸西樵居十年卒更遠在其前然則和章特追和端恪前稟耳或方湛二公命題偶同端恪與公唱酬實步其後亦難臆定闕疑可也

歐大任一首

西樵山人寄榛

山侶念別久雲芽寄葦門竹下一烹啜幽人時與言

區大相六首

正月十五日霍君儀邀游朱季美山池同用暢超然之高情爲韻

生平邱壑志到此卽情暢花鳥入新年欣欣已相嚮

拂拂復搖搖春色嚮人驕誰知入林客神理固自超

青春對華館少飲亦陶然起步綠蕪上行吟芳草邊

新年詩酒興攜賞入山池一步一畱眄高談恣所之

步步山情適煙霞春望高庭梅飄飄未盡半已落源桃

燈爛花仍豔絃嬌酒復清共將行樂意來此敘幽情

七言絕句

陳良珍一首

不出畬石潭明佐胥山諸公

數徧闍黎百八鐘晏眠不出負長笻在家亦有孤山興寒抱梅花過一冬

国立国会図書館　タイトル『朱氏傳芳集8卷首3卷』　請求記号 288.22-Sy969s5
ガラス使用

梁士楚一首

朱山人隱居

天畔晴峯斂醉霞隔溪流水似僧家蒲團不入游仙夢獨遶山城樹樹花

陳子壯二首

贈舅母易夫人

顦顇當年似舅人稱詩猶憶渭陽新不知方法操彤管畱與班家仔細論

過朱山人拙齋畱別

占得人閒水石幽知君深入不回頭從今引領樵西望夜夜寃氛徹斗牛

鄭篔一首

正覺寺 甲午上元道場

兵後江村喜供僧鼇山高擁梵雲層頻年歌舞春如夢今夕來看殿上燈

關上進二十二首

寄題蕙園八景和朱澄脩明經 有序

甲申秋七月吾友朱澄脩大兄訪余羊城三賢書院裒一篇見示迺蕙園詩也余未閱詩先問蕙園狀澄兄爲言陂塘巖壑之奇雲林花竹之勝曲折縷述恍若引我於閬風元圃閒因讀其八景之作而續貂焉念斯園爲素野世兄讀書處余宅日未知放船瀧東

国立国会図書館　タイトル『朱氏傳芳集8巻首3巻』　請求記号 288.22-Sy969s5　ガラス使用

策杖玉屏把素野秧入林否聊倩澄兄寄語山靈曰
關子有山水癖西樵白雲渠常登高西望也

滴翠樓

樓外芙蓉萬朵青煙蘿雲樹入窗櫺瑤天應有來笙鶴手弄紅
霞嚮此停

漱石軒

風軒月榭枕池開花氣穿簾拂坐來誰嚮石牀醒午夢茶煙初
起鶴徘徊

霞醉亭

夕照波翻石壁中綺筵霞影醺人紅醉依古樹閒吟罷又過虹
橋花徑通

薜蘿巖

遣風擺月足藤蘿石室天開爽氣多曲徑峯頭通一線白雲飛
盡落星河

靈谷巖

瓏瓏谷口出山隈疏影寒香幾樹梅更羨靈泉流不絕疑分仙
液自瑤臺

鏡塘

硌研怪石繞橫塘涵盡長空入鏡光何日白鷗磯上坐一竿閒
對藕花香

嵌亭

峭壁嶙峋玉削成嵌空結搆自飛驚梧桐陰下清風過吹落仙

国立国会図書館　タイトル『朱氏傳芳集8卷首3卷』　請求記号 288.22-Sy969s5
ガラス使用

人葉子聲

贈雲亭

天半嵯峨俯眾山蠶叢闢後可躋攀小亭何日披襟坐攜得孤雲裹底還

哭朱四古先生

先生七十年非夭豈有人間哭壽翁今我不辭千點淚不知何處起悲風

窮經少伏思雲路白髮饒他自滿巾一旦臚名歸鬼籙方知天竟負才人

廿載忘機自灌園生涯澹泊藿藜餐誰知博士官方冷不耐人間苜蓿盤

蘭陵卧病類相如得意難逢負子虛著作還當收拾好恐防漢使討遺書

斗室箴銘語尚留聽天繇命復何求好人好事縈懷抱便是先生白傳裘先生銘其壁曰吾何求哉吾何求哉吾聽天所命而已又云願天常生好人願人常作好事

才駕三都及兩京一朝騎鶴且還征玉樓倘或逢長吉作賦還須讓老成

忘年尊酒把文論一滴而今隔九原宋玉有懷歌楚些朱明承夜許招魂

幽明相隔似參商人海悲生暗斷腸思舊賦來還未就不堪殘笛滿山陽

如公纔許號知音碧落黃泉沒處尋此後休彈山水調爲君焚

国立国会図書館　タイトル『朱氏傳芳集8卷首3卷』　請求記号 288.22-Sy969s5　　ガラス使用

關士昂一首

昨暮南溟枉畣長篇今晨復見貽數首抑何敏麗若此也率成一絶奉酬

頻迭詩來當晤談狂吟風雪興何酣君今便是朱齡石頃刻書成八十函

邵伯牙琴先生生平最愛余文

雅同江左擅風流賭墅登山事已休馬策羊曇胸有淚從今不復過西州

海山兜率脫塵凡何事江州淚溼衫千古英雄幾人在北邙風雨滿松杉

半世文章手自刪帳中長祕孰窺斑何當元晏收遺稿快睹三都乞世閒

爲奠先生酒一卮死生情況盡於斯生平不解諛人墓奮筆終題有道碑

千言亹亹薦哀詞復搜枯腸寫輓詩冥漠無魚通尺素何緜寄恨與君知

朱氏傳芳集卷八終

国立国会図書館　タイトル『朱氏傳芳集8巻首3巻』　請求記号 288.22-Sy969s5

ガラス使用

国立国会図書館　タイトル『朱氏傳芳集8巻首3巻』 請求記号 288.22-Sy969s5

ガラス使用

国立国会図書館　タイトル『朱氏傳芳集8卷首3卷』 請求記号 288.22-Sy969s5

ガラス使用

国立国会図書館　タイトル『朱氏傳芳集8卷首3卷』　請求記号 288.22-Sy969s5

ガラス使用