اطلاعات

یکشنبه ۷ شهریورماه ۱۳۵۰ ـ شماره ۱۳۵۸۳
سال چهل‌و ششم ـ تکشماره ۵ ریال

۲۰ صفحه

۱۳۵۰ سال جشنهای دوهزار وپانصد ساله شاهنشاهی ایران

آخرین هشدار پلیس برانندگان

پلیس راهنمائی امروز برای آگاه کردن مردم با قانون جدید اوراق و جزوه هائی در تهران بین رانندگان توزیع کرد. در این اوراق موارد قانون جدید راهنمائی و رانندگی که از فردا در تهران اجرا خواهد شد ذکر شده است . در عکس یك مامور پلیس درحالی‌که یکی از ورقه های چاپ شده را به راننده تاکسی میدهد نشان داده شده است .

از فردا از رانندگان متخلف جریمه‌های سنگین گرفته میشود

* موتوسیکلت سواران پلیس بین رانندگان جزوه های قانون جدید و اوراق مخصوص پخش کردند
رئیس شهربانی اعلام کرد افسران پلیس برای اجرای قانون جدید آمادگی و صلاحیت لازم را دارند
در صفحه ٤

فرمان ۳۰ سناتور انتصابی ابلاغ شد

در میان سناتور های انتصابی یك چهره و در میان سناتور های انتخابی ۹ چهره جدید دیده میشود

دوسناتور انتصابی و شش سناتور انتخابی بدوره جدید سنا راه نیافتند .

سناتور دشتی از طرف سناتور های انتصابی نطقی ایراد کرد
در صفحه ۱۷

ویتنام شمالی به‌جناح شوروی می‌پیوندد

در چند حادثه بزرگ در گوشه و کنار جهان ۴۷۹ نفر کشته وصدها نفر مجروح شدند

* دربزرگترین فاجعه دریائی سال مسافران از میان شعله های آتش خودرا به دریا میانداختند
* یك هواپیما با مسافرانش زیر آب دریا فرورفت
در صفحه ۳ و ٤

روابط ویتنام شمالی باچین بشدت تیره شد

قیمت بلیط قطار تهران ـ اروپا تامرز ترکیه اعلام شد

در صفحه ۱۹

اینها گروهی از نجات یافتگان حادثه آتش سوزی در کشتی هلنا هستند که بعضی شان لباس شنا بتن دارند . در گوشه چپ عکس یك ملوان هنگام کشودن کمربند نجات یك کودك خردسال که نجات یافته است دیده میشود .
عکس رادیوئی اطلاعات

نیکلای پادگورنی به ویتنام شمالی سفر میکند

ویتنام شمالی سفر نیکسون به پکن را بشدت مورد حمله قرارداد
صفحه ۳

اطلاعیه شهربانی کل کشور

درباره اجرای قانون تشدید مجازات متخلفین راهنمائی و رانندگی
در صفحه ۱۹

پیام شاهنشاه

به سمپوزیم «فیزیك لیزرها»
نخست‌وزیر: جهان باوجود افزایش جمعیت با مشکلات متعددی روبرو خواهد بود .
صفحه ٤

صبح امروز در مشهد دو نفر تیرباران شدند

* دادگاه‌های نظامی ۲ نفر قاچاقچی مواد مخدر را به حبسهای طولانی محکوم کردند
در صفحه ٤

گزارش اختصاصی فرستاده مخصوص اطلاعات، حسین حصاری از صوفیه

دور سوم مسابقات کشتی جهان موحد مساوی کرد

عبدالله موحد در سومین دور مسابقات مقابل یوسینف بلغاری بانتیجه ۳ـ۳ مساوی شد. دروقت اول موحد خاك شد و در وقت دوم یوسینف را یکبار خاك کردو بایك اخطار برای هردو نتیجه ۳ـ۳ مساوی شد. در همین دور حاجیلو مغلوب شوروی شدو جوادی ۰ـ۱۴ مغول را مغلوب کرد.
سید عباسی نیز ۴ـ۴ بر قهرمان مغول پیروز شد.
قربانی نیز ۳ـ۱۵ فرانسه را شکست داد.
در صفحات آخر و ۱۶

عروس، سوار بر تانگ بخانه بخت رفت!

تازه عروس گفت :می خواستم شوهرم وژنرال مافوق اورا غافگیر کنم
درصفحه ۲

چهلمین روز درگذشت رحمت‌الله قوامی

صنعت نفت ایران و بخصوص شرکت های عامل نفت ایران مردی نامی و باارزش خود را از دست داد و او رحمت‌الله قوامی فرزند مرحوم مسعودالساطنه قوامی بود

سخن از تحصیلات وروش او در انجام وظیفه و کوشش هایش در پیشبرد صنعت نفت و مدیریت در کار نیست

چهل سال مردانه تلاش کرد و در انجام وظائف محوله کوشید . ایام بیماری را نیز به سهل انگاری نگذراند و حتی در روز هائی که مرگ چنگال خویش را دروجودش فرو کرده بود بکار ادامه داد و دمی عقب ننشست .

او زندگی را خوب میشناخت وبچشم یك فیلسوف نجیب به حیات مینگریست ، دریغا که مرگ غالب آمد و بحیات مردی اندیشمند و استوار پایان بخشید

بیاد چهلمین روز از دست دادن وی خانواده‌اش مجلسی آراسته‌اند تا آنان که با روح پرفتوح وباارزش این انسان شریف آشنایند یکبار دیگر بیادش جمع آیند و موجب تسلی خاطر بازماندگان بشوند .

این مجلس یادبود روز **سه‌شنبه ۹ شهریور ماه از ساعت ۵ونیم تا ۷ بعداز ظهر** در منزل آن مرحوم واقع در دروس خیابان دکتر اصانلو (قسمت شمالی) کوچه عاکف شماره ۱۰ برگزار میگردد .

نیروی دریائی شاهنشاهی استخدام مینماید

در صفحه ۷

نبرد سرداران جام کوروش با اکادمیکا

نبرد منتخب تهران با تیم حرفه‌ای اکادمیکا از کشور پرتقال روز سه شنبه ۹ شهریور

فروش بلیط از صبح فردا در شعب بیمه امید و بانك صادرات ایران بالای امجدیه ـ صادرات لاله‌زار نو ـ صادرات چهار راه کمرك شاهپور

اسامی پذیرفته‌شدگان مدرسه عالی ترجمه سال ۱۳۵۰

در صفحه دهم

از امروز سانسهای فیلم دایره سرخ در سینما شهرفرنگ

به‌شرح زیر تغییر یافته است
۱۵ر۱۱ صبح ـ ۳۰ر۲ ـ ۵ـ۳۰ر۷ـ۱۰ بعدازظهر

مدرسه عالی مدیریت گیلان (لاهیجان)

اطلاعیه تصویب دوره لیسانس (دوسال دوم)
و
آگهی پذیرش دانشجو

را در صفحه ۱۱ مطالعه فرمائید

اطلاعیه مرکز آزمون‌شناسی درباره مسابقه ورودی مدرسه‌عالی امور قضائی و اداری (قم)

در صفحه ۱۱

دانشگاه جندی‌شاپور آگهی قبول دانشجو

برای آموزشگاه عالی پرستاری
۱ـ۲ آ ـ ۳۷۱۰۶ شرح در صفحه ۱۲

آگهی ثبت نام پذیرفته‌شدگان مسابقه ورودی در دانشگاه صنعتی آریامهر

در صفحه ۱۱

اطلاعیه دبیرستان البرز

به‌منظور کمك به آموزش و پرورش کشور و مساعدت به اولیای محترم دانش‌آموزان داوطلب ورود بدبیرستان البرز وهمچنین برای رفع مشکلات آمد و رفت آنان با کسب اجازه از مقام محترم وزارت آموزش و پرورش کلاسهای دبیرستان البرز از سال تحصیلی ۵۱ـ۵۰ دونوبتی میباشد .نوبت اول از ساعت ۸ صبح تا دو ساعت و بیست دقیقه بعد از ظهر جهت ۴۰۰۰ نفر دانش آموزان کنونی دبیرستان است (چهل دقیقه جهت صرف ناهار) نوبت دوم از ساعت ۲ر۳۰ بعد از ظهر تا ساعت هشت و ده دقیقه بعداز ظهر اختصاص بدانش‌آموزان داوطلب ورود بدبیرستان البرز دارد . در نوبت دوم مانند نوبت اول شش جلسه پنجاه دقیقه‌ای درس خواهد بود و برنامه تدریس دراین نوبت مانند برنامه تدریس در ساعت های صبح بوده و حتی دانش آموزان باید در آزمایشگاه های مختلف شرکت کرده وامتحان بدهند

علیهذا بدین وسیله باطلاع عموم اولیای محترم دانش‌آموزان داوطلب ورود بدبیرستان البرز میرساند که برای ثبت‌نام در کلاس راهنمائی و کلاس های اول ، دوم ، سوم ، چهارم ، پنجم ، ششم متوسطه نوبت دوم همه روزه از ساعت ۸ تا ۱۲ واز سه بعداز ظهر تا پنج بدفتر دبیرستان رجوع فرمایند : شرایط سنی دانش‌آموزان کلاس های عصر همان شرائط سنی کلاس های صبح است و دبیرستان البرز از پذیرفتن افرادی که سن آنان بالاتر باشد معذور خواهد بود .

آ ـ ۱۶۱۷۷ دبیرستان البرز

تیمسار سپهبد امجدی

انتصاب جنابعالی را به ریاست سازمان تربیت بدنی و تفریحات سالم تبریك میگوئیم .

شرکت ورزشی ایران اکتیو

نام‌نویسی مسابقه ورودی دوره لیسانس مدرسه عالی پارس برای بخش های

۱ـ علوم ـ «فیزیك . شیمی . ریاضی»
۲ـ علوم تربیتی «روانشناسی ـ راهنمائی ومشاور ـ آموزش ابتدائی»
۳ـ زبانهای خارجی (انگلیسی)
فقط تا روزنهم شهریور ماه ادامه خواهد داشت.

آموزشگاه عالی پرستاری نیروی زمینی شاهنشاهی داوطلب میپذیرد

در صفحه ۱۶

برای اطلاع داوطلبان شرکت در مسابقات ورودی دوره های فوق‌لیسانس دانشکده علوم دانشگاه تهران

در صفحه دوم

۱۵ پیکان پراز اسکناس

آگهی ثبت نام پذیرفته شدگان دانشگاه تهران

درمسابقات ورودی سال جاری دانشگاهها ومؤسسات آموزش عالی وپذیرفته شدگان مسابقات ورودی اختصاصی دانشکده هنرهای زیبای دانشگاه تهران

۱ـ۲ آ ـ ۳۶۴۸۴ در صفحه ۱۱

آگهی پذیرش دانشجو برای درجه لیسانس مدرسه عالی علوم اداری و بازرگانی قزوین

مدرسه عالی علوم اداری و بازرگانی قزوین برای سال تحصیلی ۵۱ـ۵۰ از میان دارندگان دیپلم متوسطه رشته های طبیعی و ریاضی از طریق مسابقه برای رشته های مدیریت اداری ، صنعتی ، کشاورزی و بازرگانی دانشجو میپذیرد .

مواد امتحانی شامل ریاضیات (در حدود رشته طبیعی) زبان انگلیسی ، زبان فارسی و اطلاعات عمومی خواهد بود . داوطلبان باید مدارك خود را (فتوکپی مدارك قبولی در امتحانات متوسطه ، رونوشت یافتوکپی شناسنامه، ۴ قطعه عکس ۴×۳ ومشمولین وظیفه‌عمومی برك معافی یا برك خاتمه خدمت ویا آماده بخدمت ، رسید پانصد ریال پرداختی بحساب شماره ۱۰۹۹ بانك بازرگانی شعبه ۱۷ خیابان ایرانشهر و تقاضانامه ثبت‌نام) . **باپست سفارشی تاآخرروز یازدهم شهریورماه ۵۰ بدفتر مرکزی مدرسه درتهران خیابان آریامهر غربی مقابل مهندسی ارتش ارسال دارند.**

شهریه سالانه مبلغ چهل هزار ریال تمام بانضمام یکهزار ریال حق ورزش در موقع ثبت‌نام یکجا وصول خواهد شد .مدرسه نسبت به تهیه مسکن تعهدی ندارد .تاریخ و محل امتحانات بعدا آگهی خواهد شد .

۱ـ۴ آ ـ ۳۶۸۶۶

اعلاعیه مدرسه عالی علوم اقتصادی واجتماعی قزوین

تاریخ امتحان ورودی و توزیع کارت در صفحه آخر

اطلاعیه مرکز آزمون‌شناسی درباره مسابقه ورودی مؤسسه تکنولوژی ساختمان

در صفحه ۱۱

سرمقاله

سخن بدون مسئولیت!

در مباحثه‌ی اقلیت واکثریت که این چند روزه اذهان را بخود متوجه‌ساخته‌است ، چند نکته‌قابل تامل بچشم میرسد.اول اینکه انتقاد کردن و انتقاد شنیدن در دمکراسی حزبی یک امر کاملا طبیعی است . حزبی که در اقلیت قرار میگیرد چون قدرت اجرائی ندارد نقش‌ناظر و منتقد را بعهده میگیرد و حق اوست که هرجا اشتباه یا ضعفی بنظرش رسید دولت رادر آن موارد طرف خطاب و عتاب و انتقاد قرار دهد .

این حق رادولت باید برای حزب اقلیت قائل باشد و به‌اقلیت‌فرصت انتقاد و اظهار عقیده بدهد . چون هیچ دستگاهی نمیتواند ادعا کند که کار او کامل و بدون نقص و غیرقابل انتقاد است و همچو تصوری مقدمه غرور است که غرور هم بزرگترین آفت دمکراسی است .بعلاوه اگر راه برای انتقاد صحیح و سازنده ومنطقی بسته باشد ، انتقاد ناسالم و مغرضانه فرصت رشد و بروز پیدا میکند و منفی‌بافی رایج میشود که زیان آن‌برکسی پوشیده نیست .

پس حزب مردم که در شرایط فعلی به‌عنوان اقلیت تعدادی از کرسی های پارلمان را در اختیار دارد وروبروی حزب اکثریت قرار گرفته است باید انتقاد بکند و وظیفه‌دارد که مثل ناظر منصف ودرعین حال سختگیری مراقب امور جاری باشد و اشتباهات را تذکر بدهد . دولت و حزب اکثریت «ایران نوین» هم باید این حق را به اقلیت بدهند و انتقاد های حزب مردم را بامتانت و حسن قبول تلقی‌کنند . آنجا که واقعا انتقادحزب مخالف بجا و نظریاتش مصاب بود بپذیرند، زوائد و حواشی واحتمالا نظریات مبتنی براشتباه را نیز نشنیده بگیرند ، زیرا همانطور که در مقام عمل ، امکان اشتباه وجود دارد در حرف زدن وایراد گرفتن وانتقاد کردن هم گاه انسان دچار اشتباه میشود .

میماندیک نکته که حزب اقلیت باید متوجه باشد حرف زدن وایراد گرفتن برکار های دولت اگر از حدود اصول خارج شود نه‌تنها فایده‌یی برای مملکت و مردم نخواهد داشت ،چه‌بسا که احتمال دارد ضایعه‌یی هم ایجاد کند .

اقلیت‌باید مبارز ، نکته‌گیر ، دقیق، سخت‌کوش اما منطقی و منصف باشد . اگر این دو شرط آخری را اقلیتی فاقد بود بجای انتقاد سازنده ، دستخوش منفی‌بافی و عیب‌جوئی و تخطئه خواهد شد ، خلقیاتی که هیچوقت‌نمیتواند موثر در پیشرفت واصلاح کار مملکت واقع شود .

در شرایط‌امروزی کشور ما امر بر تخطئه و تضعیف دولت دائر نیست . برای‌اینکه دولت عهده‌دار اجرای یک رشته برنامه‌هاست که همه ما آنرا بعنوان «برنامه ملی»-می‌شناسیم و در اساس این برنامه هابین اقلیت و اکثریت اختلافی نیست . بحث دراینست که هرآینه ضعف یا اشتباهی در زمینه اجرای این برنامه ها مشاهده شد باید تذکر داده شود تادولت توجه کند و درصدد رفع عیب یااشکال برآید. این مفهوم و منطوق انتقاد سالم سازنده است که جزو وظایف حزب اقلیت بشمار می‌آید .

معذلک در انتقادهایی که اخیرا از طرف حزب مردم عنوان شدچند مورد مغایر بچشم میخورد ، منجمله اظهار اینکه دولت برنامه‌اقتصادی ندارد و برنامه های اقتصادی دولت ، منتهی به‌بروز بحران اقتصادی شده است .

چنین سخنی رااینطور بی‌پروا برزبان آوردن درشان یک اقلیت مسئول نیست ،مگراینکه اقلیت مسئولیتی برای خودش در قبال‌برنامه های مملکتی قائل نباشد و قصدش صرفا بهانه‌گیری باشد و تخطئه کردن‌و در مورد حزب مردم اینچنین ظنی روانیست .ما نمیخواهیم به عنوان مدافع دولت وارد بحثی شویم که‌بین اقلیت واکثریت جریان یافته است ولی‌تذکر این موضوع‌الزام میدانیم که برنامه های‌اقتصادی دولت، درواقع یک‌برنامه مملکتی است و خوشبختانه موفقیت داشته و رشد ۱۲درصد بانتیبی نسبی‌قیمت‌ها که‌امروز مملکت ماازآن برخوردار است یک موفقیت بزرگ ملی محسوب میشود . چرا باید دبیر کل حزب اقلیت وارد بحث درچنین موضوعی شودکه همه‌میدانیم تا چه اندازه حساس و مهم است و تخطئه‌یا انکار آن چقدر مضر وخطرناک.

همینطور تخطئه کردن برنامه های دولت در موضوع زمین و مسکن مورد دیگری‌از انتقادات دبیرکل حزب مردم بود که سخت قابل انتقاد است . چون در مسئله زمین و مسکن نیز دولت براساس یکی از برنامه های اصیل ملی وارد عمل شده است . انتقاد حزب اقلیت اگر متوجه‌نفس‌برنامه باشد جای تاسف دارد واگر ناظر برطرز عمل دولت است که دولت هنوز کاری نکرده و دست بچیزی نزده تا نحوه عمل او مورد انتقاد قرار گیرد !

پیش‌کشیدن همچو مباحثی ممکن است خدای ناخواسته هم به اساس کار مملکت لطمه بزند و هم به‌حیثیت حزب اقلیت ، چنانکه همین صحبت ها باعث‌شد دولت و حزب اکثریت بلافاصله عکس‌العمل نشان بدهند و بعدهم شایعاتی قوت بگیرد و رواج پیدا کند که‌از اعتبار و نفوذ کلام منتقد میکاهد .

ما امیدواریم این تذکار مختصر ، اقلیت واکثریت رابیش ازپیش نسبت به مصالح عمومی ووظایفی که در قبال آن بعهده دارند متذکر ومتوجه سازد .

فعالیت شدید سیاسی برای آشتی اردن باچریکها و سوریه

قاهره ـ خبرگزاریها

باورود عبداله صلاح وزیر امور خارجه اردن به قاهره فعالیت سیاسی شدیدی برای رفع بحران داخلی در جهان عرب آغاز شده است .

وزیر امور خارجه اردن‌که پس‌از ملاقات‌و مذاکره بارهبران اردن وارد پایتخت مصر شده است اندکی پس از ورود بقاهره با همکار مصری خود محمود ریاض ملاقات کرد .

خبرگزاری خاورمیانه گزارش دادکه در مذاکرات وزیران امور خارجه دو کشور مسئله همانهنك مساعی عرب در بحرانی ترین لحظاتی که‌درجهان عرب میگذراند مورد بررسی قرار گرفت . هدف اصلی این مذاکرات رفع بحران روابط بین دمشق و عمان است که منجربه قطع مناسبات سیاسی دو کشور شده است .

ملك حسین

محمود ریاض

عبدالله صلاح اظهار داشت که اوضاع در مرز های‌سوریه و اردن آرام است و امیدوار است که بزودی سوریه مرز های خود را بروی اردن باز کند .

همزمان با ورورد وزیر امور خارجه اردن به قاهره پرنس سلطان‌ابن عبدالعزیز وزیردفاع عربستان‌سعودی‌نیزوارد پایتخت مصر شده است . قرار است بزودی یك هیئت سیاسی نیز از جده به قاهره بیاید .

ناظران سیاسی اظهار میدارند که‌پرزیدنت انورالسادات‌در این فعالیت های سیاسی کوشش خواهد کرد تا با برطرف کردن بحرانی که در جهان عرب بوجود آمده است زمینه را برای مبارزه نهائی با اسرائیل آماده کند .

روزنامه «صباح» چاپ عمان در شماره امروز خود نوشته است که سوریه واردن برای عادی کردن روابط خود بزودی با یکدیگر وارد مذاکره خواهند شد .

این روزنامه اضافه کرده است که دیپلمات های سوریه‌در عمان با اینکه روابط دو کشور قطع شده است هنوز به کار خود ادامه میدهند . سوریه از روز دوازدهم اوت روابط خود را با اردن قطع کرده و از روز ۲۵ ژوئیه مرز های خود را بروی این کشور بسته است .

ملك‌حسین بادشاه اردن امروز از واحد های نظامی ارتش این کشور در نقطه‌ای از اردن دیدن کرد و نطقی خطاب به افسران و سربازان اردنی‌ایراد کرد .

ملك‌حسین از اینکه ارتش توانسته است امنیت و آرامش را در کشور برقرار کنداظهار خرسندی کرد و ضمن اشاره به فشار هائی که از طرف بعضی کشور های عربی باردن وارد میشود گفت این فشار ها از جانب برادرانی‌است که ازانجام تعهدات خود نسبت به اردن سرباز زده‌اند و مسلما کوچك ترین تغییری در روش ما بوجود نخواهد آمد چه ما تصمیم گرفته‌ایم با قدم هائی ، محکم بسوی هدف پیش برویم .

ملك‌حسین پس از تائید این مطلب که اردن همچنان سپر دفاعی ملت عرب‌راتشکیل میدهد اضافه کرد :

ما هرگز قبول نخواهیم کرد درباره مناعت و عزت‌نفس خود چانه بزنیم . مسلما روزی تاریخ از ما یاد خواهد کرد. ما‌انتظار این روز رادراریم‌که تاریخ‌درباره ما قضاوت کند .

ملك‌حسین گفت خط مشی که ما درپیش گرفته‌ایم بسیار روشن است و آن ادامه مبارزه برای رسیدن به شریف ترین هدف ما است و برای برآوردن این هدف ها ما حاضریم جان خود را فدا کنیم .

پادشاه اردن گفت ما تمام یوآنده ـخبرگزاری فرانسه ـ «تومبالبای » رئیس جمهوری کشور افریقائی چاد پس از سرکوب کردن توطئه کودتا طی یك پیام رادیوئی خطاب به ملت چاد یك کشور همسایه‌رامسئول کودتای‌نافرجام‌دانست‌وی‌توضیح داد این کشور همجوارجمهوری لیبی‌است .

(دیروزوزیر امور خارجه چاد کشور جمهوری متحد عربی را مسئول توطئه کودتامعرفی کرده بود)

تومبالبای تاکید کرد که «احمدعبداله » رهبر کودتادست بخودکشی‌زده‌است .

رئیس جمهوری چاد گفت ما نمی‌خواهیم کسی را در این ماجرا بدون جهت دستگیر کنیم وفقط از کسانی که در توطئه دست داشته‌اند درخواست می‌کنیم که حقیقت راروشن کنند.

رئیس جمهوری چاد مردم‌کشور خود را از شایعه پردازی‌ورواج شایعات بی‌اساس بر حذرداشت وسپس‌توضیحاتی در باره چگونگی مرك احمدعبداله رهبر توطئه کودتای نافرجام داد و گفت بدستور من وزیر کشور ماموریت‌یافت که از احمد عبداله تحقیقاتی به عمل آورد . سرانجام توانست ازاهمیت‌توطئه وهدف توطئه گران اطلاعاتی بدست‌آورد .

هدف اولیه آنهاخود من‌بودم .

بطور کلی توطئه بهیچوجه جنبه یك مسئله‌داخلی را نداشت تومبالبای در مورد مرك عبداله چنین گفت ما از اودرخواست کردیم که نام رئیس جمهوری آینده کشور رابگوید . طبق گفته عبداله اعضای کابینه‌جدید چاد که قرار بود پس از کودتا تشکیل شود قبلا تعیین‌شده‌بود.

دراین‌موقع احمد عبداله پانزده دقیقه وقت خواست تا درست در اطراف قضایافکر کند.

پس از این پانزده دقیقه بود که ما او را مرده یافتیم . ظاهرا او باین نتیجه رسیده‌بود که ماموریتش پایان یافته‌است .

یك گزارش دیگرحاکی است که کاردار سفارت لیبی در چاد بدستور دولت‌این کشور خاك چاد را ترك گفته‌است . دولت لیبی متهم شده‌است که‌درتوطئه کودتای چاد دست داشته‌است.

فوری مقامات جمهوری متحده عربی عازم این کشور شده‌اند.

در محافل مطلع بیروت گفته میشود که مسافرت ناگهانی این دو نفر به قاهره با ورود عبدالله صلاح وزیر امور خارجه اردن به پایتخت مصر ارتباط نزدیك دارد.

باحتمال زیاد بین وزیر امور خارجه‌اردن‌و نمایندگان‌سازمان فلسطین مذاکراتی انجام خواهد شد . روزنامه های لبنانی قبلا گزارش داده بودند که روز سه‌شنبه کنفرانسی از نمایندگان اردن و فلسطین در جده‌تشکیل خواهد شد.ولی از طرف‌مقامات فلسطین این خبرتکذیب شد .

جنگنده های مصر بر مواضع اسرائیل پرواز کردند

تل‌آویو ـ سخنگوی ارتش اسرائیل اظهار داشت که ٤ هواپیمای نظامی مصر از نوع «سوخوی ۷» باردیگر برفراز مواضع اسرائیل درمرکز و شمال منطقه کانال سوئز پرواز کردند .

سخنگوی نظامی اسرائیل افزود که بلافاصله پس‌از ورود هواپیما های مصری به قلمرو فضائی اسرائیل‌آتشبار های ضد هوائی هواپیما های مصری را زیرآتش گرفتند . درعین‌حال‌دولت اسرائیل نسبت به نقض مقررات آتش‌بس از طرف هواپیما های مصری به ناظران سازمان ملل‌متحد شکایت کرد .

باتهام دخالت در توطئه کودتا :

کاردار سفارت لیبی از چاد اخراج شد

کوماندوهای عرب در انبار اسلحه ارتش اسرائیل خرابکاری کردند

بیروت ـ خبرگزاریها ـ کماندوهای‌فلسطینی درمیان انبارهای اسرائیل دررمله وبیت‌دان شب گذشته بااستفاده از مواد منفجره چندین انفجار انجام دادند . دراین‌انبار ها وسایل حمل ونقل نظامی که درژوئن ۱۹٦۷ توسط نیرو های اسرائیلی درجنك اعراب و اسرائیل بدست آمده بودند قرار داشتند .

سربازان اسرائیلی روز شنبه ۱٦ عرب را که‌مورد سوء ظن و همکاری باچریك های نوارغزه بودند پس‌از یك جستجو درکمپهای «البوری» دستگیر کردند .

یکی از مقامات امنیتی اسرائیلی دراین مورد گفت‌که این ۱٦ نفر نامشان درلیست افرادی که تحت تعقیب هستند قرار داشت . بطوریکه چند منبع غربی گزارش کرده‌اند موشه‌دایان‌وزیر دفاع اسرائیل و افسران عالیرتبه او درجستجوی این کمپ که خارج از شهر غزه است شرکت داشتند . همزمان باپخش این خبر یك مقام‌ارتشی گفت که یك گشتی اسرائیل درزمانی که جستجو برای یافتن ۱٦ مظنون ادامه داشت یك چریك را باشلیك گلوله درکمپ آوارگان به قتل رسانید . درکنار جسد این چریك چند نارنجك دستی پیدا شد . بنابه گزارش مقامات اسرائیلی‌نیروهای اسرائیلی دراین‌عملیات تلفاتی‌نداشته‌اند.

فرماندهی نیرو های اسرائیل ادعای چریك های عرب را دایر براینکه دریك انبار ارتش این کشور بوسیله کوماندو های فلسطینی خرابکاری شده است ، تکذیب کرد .

سخنگوی نظامی اسرائیل اظهار داشت‌که‌روز جمعه گذشته دریك‌انبارآهن های قراضه درنزدیکی شهر «رمله» یك آتش‌سوزی روی داده اما پای خرابکاری درمیان نبوده است .

شعراوی جمعه و تقلب های‌انتخاباتی

قاهره ـ شعراوی جمعه وزیر کشور سابق مصر اعتراف کرد که در ایام شرکت دردولت وقت با کسانیکه در گذشته در انتخابات پارلمانی‌تقلب کرده‌اند همکاری داشته و به آنها کمك کرده است .

شعراوی جمعه از جمله ۱۹ نفری است‌که از طرف دادستان جمهوری متحده‌عرب به شرکت دریک‌توطئه بزرگ‌برای واژگون کردن‌دولت قانونی انورالسادات رئیس جمهوری‌کنونی‌این کشور متهم شده‌اند. وزیر کشورسابق مصراعتراف مورد بحث را در خلال‌بازجوئی هائی که تاکنون از وی بعمل آمده عنوان کرده است .

بنابه گزارش روزنامه الاخبار اعترافات شعراوی جمعه ضمن پرونده قطوری که در ۱۰هزار صفحه تنظیم شده است بزودی از طرف دادستان در دادگاه متهمان توطئه مطرح خواهدشد.

لبنان از شوروی اسلحه خریداری میکند

بیروت ـرویترـروزنامه (الندا) ارگان‌کمونیستهای لبنان ازقول «الیاس صبا» کفیل وزارت دفاع این‌کشورگزارش داد که دولت لبنان سرانجام تصمیم گرفته است‌ازشوروی اسلحه‌خریداری کند .

اعتبار خرید اسلحه از شوروی در طرح بودجه دفاعی ۵ ساله لبنان که رقم کل آن ۲۰۰ میلیون لیره لبنانی است پیش‌بینی شده است .

پارلمان لبنان روز ۵ شنبه گذشته این بودجه را تصویب کرد . بنا به گزارش روزنامه الندا کفیل وزارت دفاع لبنان که اخیرا‌ازشوروی دیدن کرده پیشنهاد هائی را که در مسکو برای فروش‌اسلحه به کشورش دریافت داشته‌بسیارجالب توجه تشخیص‌داده‌است.لبنان تاکنون خرید های تسلیحاتی خود را از امریکا ، فرانسه و انگلیس انجام میداد.

گهی‌زین به‌پشت‌و...

بوئنوس آیرس ـ همسر ژنرال «خوزه تورز» رئیس جمهوری برکنارشده بولیوی امروز باتفاق نزدیك به ۲۰ نفر از یاران شوهر شکست خورده‌اش واردآرژانتین‌شد، تا از این پس بعنوان یک پناهنده آواره ازوطن دراین کشور روزگار بگذراند .

تصادفاهمسر تورزهنگامی وارد بوئنوس آیرس شدکه خانم «بولاند امبانزر» زن ژنرال «هوگه بانزر» رئیس جمهوری جدید بولیوی خود را آماده میکرد تا پس‌ازسه سال دربدری این بار بعنوان بانوی اول بولیوی رهسپار کشورش شود .

همراه او فرزندانش نیز راه بولیوی را در پیش گرفته‌اند .

ملکه سیاهپوستان آمریکا

«جویس ورنر» دوشیزه ۲۰ ساله دانشجوی دانشگاه فلوریدا طی مراسمی بعنوان ملکه سیاهپوستان امریکا در سال ۱۹۷۱ انتخاب شد. عکس رادیوئی اطلاعات

نوازنده سیاهپوست ترومپت نامزد ریاست‌جمهوری آمریکا شد

تولون ـ «دیزی جیلس‌پی» ترومپتیست سیاه پوست‌امریکائی که برای شرکت در فستیوال «شاتووالون» وارد تولون شده است در یک کنفرانس‌مطبوعاتی تائید کرد که بعنوان نامزد مستقل‌در انتخابات آینده‌ریاست جمهوری امریکا شرکت خواهد کرد .

وی گفت در امریکا جوانان از ۱۸ ببالادر انتخابات شرکت می‌کنند و من باید روی این‌عده حساب کنم واگر نامزد آنها باشم بدون شک این جوانان‌به کس دیگری رای نخواهندداد.

ترومپتیست سیاه پوست بدنبال سخنان خود افزود : من پول زیادی ندارم ولی بنظرم این مسئله زیاد اهمیت ندارد . در هر حال تصور نمی‌کنم‌بتوانم بیش از سه میلیون رای بیاورم.

«دیزی» در پایان گفت‌عزیز‌ترین آرزوی من این است که اگر رئیس جمهوری امریکا نشدم رئیس جمهوری یکدنیای متحد شوم .

ژاکلین کندی در ورشو جنجال برانگیخت

ورشو ـ ژاکلین اوناسیس (کندی) پس از شرکت در مراسم تدفین کنت اندرو‌ـ رادزیویل ـ یکی از افسران سابق یونان گرفتار ابراز احساسات پر سروصدای‌مردم ورشو شد و محافظانش‌ناچار شدند اورابزحمت ازمحاصره مردم نجات دهند .

ژاکلین که شهرت خود را مرهون دوران زندگیش با جان کندی‌ـ رئیس‌جمهوری سابق آمریکاست جمعه شب گذشته برای شرکت‌درمراسم تشییع جنازه و تدفین کنت رادزی‌ویل به‌ورشو رفته بود خواهر کنت رادزی‌ویل که پرنسس لی رادزی‌ویل نام دارد به‌سبب ازدواج با یکی از افراد خاندان اوناسیس اکنون با ژاکلین خویشاوندی سببی دارد .

پیروزی ملك‌حسین

تفسیر سیاسی

عبدالله صلاح‌وزیرخارجه اردن اینک در قاهره است و با همکار مصری خود آقای محمود ریاض مذاکراتی را برای عادی کردن روابط آمان‌ـ دمشق وامان طرابلس بطور ویژه و برطرف کردن انبوه اختلافاتی‌که میان‌کشور های عربی وجود دارد بطور کلی آغاز کرده است .

قبل از هرچیز، سفررئیس دیپلماسی اردن یك پیروزی بزرگ برای سیاست نوین و مستقل ملک حسین بشمار می‌آید .

در واقع رهبران مصر هنگامی از وزیر خارجه‌اردن برای سفر به کشور خود دعوت میکنند که تمام فشار های شدید چندجانبه سیاسی و اقتصادی و روانی که از طرف سه عضو فدراسیون جماهیر عرب بازیکسوی،عراق و الجزایر و کویت از سوی دیگربه اردن‌واردمیشدعملا با شکست روبرو گردید .

مرزهای اردن همچنان با عراق و سوریه بسته است و این لطمه شدیدی به اقتصاد ضعیف کشور هاشمی وارد ساخته .

هواپیما های اردنی برای پرواز به بیروت از جده و قاهره عبور میکنند. صادرات اردن به لبنان ـ عراق ـ سوریه ـ کویت و دیگرکشور های خلیج فارس قطع شده است و لیبی وکویت همچنان از بازگرفتن کمک های مالی خود به خزانه تشنه اردن هاشمی خودداری میورزند .

روابط عمان در حال حاضر با بغداد ـ دمشق ـ الجزایر و طرابلس قطع است .

ولی هیچیک ازاین‌فشارها نتوانست آنطورکه پاره‌ای از رهبران عرب چون سرهنگ معمر القذافی‌پیش‌بینی وآرزو کرده بودند ، رژیم اردن را از پای درآورند .

برعکس !

چه ملک حسین یکبار دیگر تاکید کرد «فشار هائی که به ما وارد می شود کوچك ترین تغییری در روش و سیاست ما پدید نخواهدآورد زیرا ما تصمیم گرفته‌ایم باگامهای محکمتری راه خود را ادامه دهیم .»

دعوت از وزیر خارجه اردن همچنین نشانی از واقع‌بینی رهبران جمهوری عرب متحد دارد بویژه که برخلاف دو متحد دیگرش قاهره در بحرانی ترین روز های روابط خود با اردن مناسبات سیاسی را با این کشور قطع نکرد . اقدامی‌که درعین حال تجربه جالبی برای فدراسیون جماهیرعرب بشمار رفت : «که درصورت بروز بحران بین فدراسیون و یک کشور دیگر و رسیدن به مرحله قطع رابطه همیشه باید یکی از سفارت خانه‌ها را در کشور متخاصم باز نگه داشت .»

مذاکرات وزیران خارجه مصر و اردن هنگامی شروع میشود که از شدت بحران اعراب کاسته‌شده وقراراست روزسه‌شنبه درجده‌کنفرانسی با شرکت نمایندگان اردن و سازمانهای مقاومت فلسطین برای حل اختلافات فراوان و پیچیده اردنی‌ها و فلسطینی‌ها آغاز شود .

ازاین بالاتر ، مصر دو تن از رهبران «فتح» را برای دم دست بودن به قاهره فرا خوانده است تا در صورت لزوم برای شرکت دادن در گفتگوهای روسای دیپلماسی دو کشور آماده باشند .

دراین‌شرایط امیدپیروزی این ملاقات بیش از هرموقع دیگر است و باید انتظار داشت عکس‌العمل‌آن بزودی در جبهه‌بندی مشترک‌اعراب علیه تل‌آویو ظاهر شود .

«مفسر»

(نوبت دوم)

تجدید مزایده آگهی فروش سی‌تن پیله پلی هیبرید ژاپونی محصول ۱۳۵۰

صنایع‌نوغان (وابسته‌بشرکت سهامی کارخانجات ایران) میزان سی‌تن پیله پلی هیبریدژاپنی صادراتی‌محصول ۱۳۵۰ گیلان‌را ازطریق‌مزایده بفروش‌میرساند. شرایط و مشخصات مزایده در دفتر صنایع نوغان (تهران ـ خیابان رازی ـشماره ۹) ورشت اداره‌نوغان گیلان‌موجود است. علاقمندان میتوانند شرایط‌مورد نظر را از دفتر صنایع در تهران و یا رشت دریافت دارند و در صورت احتیاج نمونه پیله را با پرداخت بهای آن از مراکز مزبور تحویل گیرند .پیشنهاد دهندگان حداکثر بایدتا ساعت ۱۰ صبح روز ۵شنبه ۱۸شهریور ۱۳۵۰ پیشنهاد خود را به دفتر صنایع در تهران تسلیم و رسید دریافت دارند . حضور پیشنهاد دهندگان در جلسه مزایده که ساعت ۱۰ صبح همان روز در دفتر صنایع در تهران‌تشکیل خواهد شد آزاد است .

مدیر صنایع نوغان ـ جمشید رحمت سمیعی

۱ـ۳٦۹۲۲ ۲ـ۱

برای اولین بار در ایران

۱۵درصدتخفیف‌برای دانشجویان،معلمین ودانش‌آموزان دوره‌جدید کلاسها:

خیاطی ـ آشپزی‌ـماشین‌نویسی‌ـ منشیگری ـ زبان انگلیسی ـ گلسازی‌ـآرایش وزیبائی‌ـفارسی

زیر نظر دبیران مبرز ، با حداکثر شرایط و اعطای دیپلم ارزنده در پایان دوره کلاس

کسانیکه در کلاسهای انجمن نامنویسی میکنند ، از مزایای اجتماعی ، هنری و ورزشی انجمن برخوردار خواهند شد .

برای نامنویسی صبح و بعد از ظهر بدفترخانه انجمن دوشیزگان و بانوان (خیابان بهار شمالی نبش‌نامجو‌ـتلفنهای ۸۲۴۸۳۱و۸۲۴۹۸۴)مراجعه فرمائید

جستجوی یك گنجینه قدیمی درردودخانه دجله

بیروت ـ بطوریکه خبرگزاری عراقی اطلاع داده است یک سیستم کاشفین غواصان ژاپنی و عراقی‌باهمکاری یکدیگر برای یافتن یک گنجینه قدیمی دریک کشتی غرق شده در رودخانه دجله‌که‌از آن در تورات نیز نام برده شده است در جنوب عراق تلاش خواهند کرد .

این کشتی در یکصد سال پیش هنگامیکه برای بردن ۲۹ قطعه از آثار پرارزش باستانی به موزه لوور پاریس عازم فرانسه بود غرق شده است . فعالیت غواصان فرانسوی که برای یافتن این گنجینه به‌عراق رفته بودند سال۱۹۵٦درائر قطع رابطه عراق‌وفرانسه بعلت حمله نیرو های فرانسوی به کانال سوئز ناتمام ماند و غواصان مجبور به ترک این‌کشور شدند .

زنی با تانك به‌خانه‌بخت‌رفت!

مانهاتان‌بیچ‌ـ «خانم دینا شوپ» ، تازه عروس ساکن خلیج مانهاتان در کالیفرنیا که یک تانك ارتشی را برای انجام سفر ماه‌عسل با شوهرش آذین‌بندی کرده بود درباره سلیقه شگفت‌انگیزش برای مردم و خبرنگاران روزنامه‌ها توضیح داد .

«دیناشوپ» گفت: شوهر من یکی از افراد ذخیره نیروی زمینی است و من تانک ارتشی را به‌این منظور انتخاب کردم که او وژنرال بالادستش را درمقابل‌کلیسائی که مراسم عقد درآن بجا می‌آمد غافلگیر کنم .

تانکی که قرار بود عروس وداماد را به ماه عسل ببرد بوسیله یک مشت از بچه‌های محله خانم «دیناشوپ» بوسیله کاغذهای رنگی و تعداد زیادی بادکنک آرایش‌شده بود. این مردم مجبور شدند تانیمساعت دیرتر از موعدی که قبلا پیش‌بینی شده بود منتظر بمانند تا تانک ماه عسل خانم دیناشوپ و شوهرش را به‌بینند .

برای اطلاع داوطلبان شرکت در مسابقات ورودی‌دوره‌های فوق‌لیسانس دانشکده علوم دانشگاه تهران

پیرو آگهی های قبلی باطلاع میرساند که تاریخ انجام مسابقات ورودی دوره های فوق لیسانس دانشکده علوم از روز دوشنبه ۸ شهریور ماه بعروز پنجشنبه ۱۱ شهریور ماهجاری ساعت۸ونیم صبح موکول میگردد. م‌الف ۷۳۰۹ آ‌ـ۳۷۳۷٤ دانشگاه تهران

(در کتاب اشعار و ادبیات دو)

نوشته های ادبی و اشعارو عکس یادگاری‌شما با دریافت مبلغ کمی در دو صفحه چاپ میشود . با صندوق پستی ۱۰٤۵ تهران مکاتبه فرمائید .

گروه‌فرهنگی‌مهسا

مهد کودك ـ کودکستان ـ سال اول دبستان

برنامه :صبح‌ها،فارسی‌ـبعدازظهرها انگلیسی‌وفرانسه

ناهارووسیله رفت‌وآمد مهیاست

مهد کودك‌مهسا فرزندان‌شما راازنخستین‌ماه‌تولد زیر نظر فارغ‌التحصیلان علوم تربیتی روزانه نگهداری‌می نماید .

خیابان پهلوی ـ بالاترازسینما آتلانتیك‌ـ خیابان غفاری تلفن ٦۲۷٦۹۹

فدوی عیوضعلی قنبری

نشانی تهران خیابان هاشمی ـ نزدیك ۱۲ متری کوچه‌صالحی جنب پلاك ۳۳ـ عیوضعلی‌قنبری آ‌ـ۱٦۲۳۱

حوادث بزرگ در گوشه و کنار جهان

در بزرگترین فاجعه دریائی سال صدها نفر کشته و زخمی شدند

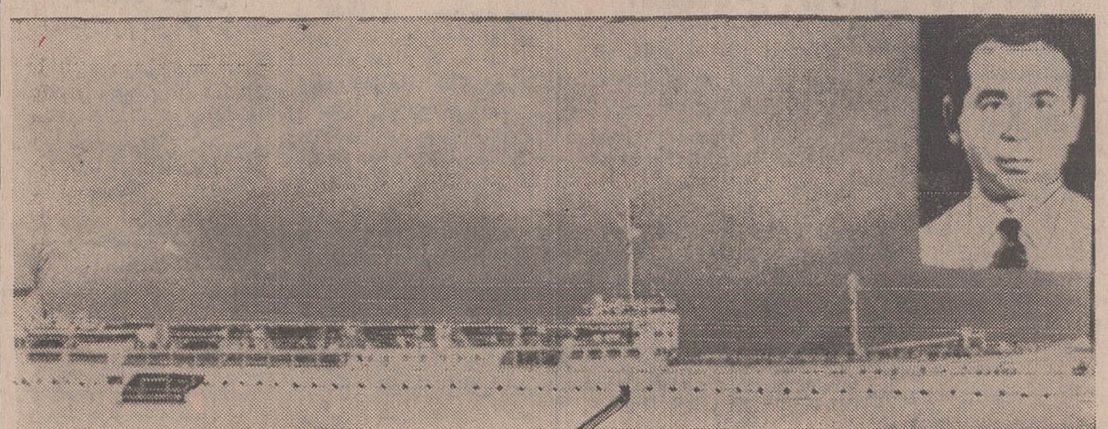

این عکس بتازگی از کشتی هلنا و کاپیتان آن گرفته شده‌است. عکس رادیوئی اطلاعات

برندیزی ـ در آتش سوزی کشتی مسافربری یونانی «هلنا» که دیروز روی داد ۲۵ نفر کشته شده و ۳۷۱ نفر زخمی گردیدند که زخم هفتاد نفر آنها شدید است. گفته میشود که از هزار و هشتاد وشش مسافر کشتی ۵۷ نفر نیز ناپدید شده‌اند.

کشتی هلنا هنگامی که در دریای آدریاتیک در شمال برندیزی درحرکت بود دچار حریق گردید.

یکی از مسافران نجات‌یافته کشتی جریان حادثه را چنین شرح‌داده‌است: ما از مدتی قبل می‌دیدیم که ازقسمت عقب کشتی دود خارج میشود ولی هیچکس حقیقت ماجری را بما نمی‌گفت. سرانجام وقتی که شعله‌های آتش زبانه کشید به‌فاجعه پی بردیم. در این هنگام ترس و وحشت عجیبی در میان مسافران حکمفرما شد و بعضی‌ها بی‌اختیار خود را بدریا پرتاب میکردند و کشتی‌های ماهیگیری که در آن حوالی بودند به کمک آنها می‌شتافتند.

کشتی هلنا از بزرگترین کشتی های مسافری جهان بود و میتوانست دوازده کامیون و دویست وهفتاد اتومبیل باخود حمل کند.

کشتی ۹۲۰ مسافر که بیشتر انها جهانگردان ایتالیائی و خارجی بودنداز تعطیلات تابستانی خود از یونان باز می گشتند داشت علاوه‌بر مسافران ۹۷ نفر نیز در کشتی کار میکردند.

در ساعت هفت بامداد براثر انفجار یک منبع گاز مایع حریقی درآشپزخانه کشتی روی میدهد ولی این آتش سوزی زیاد موجب وحشت و ناراحتی سرنشینان کشتی نمی‌شود. بطوریکه مدتها دود از این قسمت کشتی خارج میشد و کسی به‌آن اهمیت‌نمیداد. اما سرانجام باوجود تلاش کارکنان کشتی آتش بسرعت به قسمت‌های دیگرسرایت می‌کند وسرانجام در ساعت ۹ فرمانده کشتی با فرستادن پیامهای خطر از کشتی‌های دیگر و نگهبانان ساحلی استمداد می‌کند و دو ساعت بعد به مسافران دستور داده می شود که باقایق‌های نجات کشتی را ترک گویند.

فرمانده یک کشتی ماهیگیری ایتالیائی نخستین کسی بود که براثر دیدن دود غلیظ و شعله‌های آتش خود را بمحل حادثه می‌رساند. او میگوید وقتی که به نزدیکی کشتی یونانی رسیدیم فریاد مسافران به آسمان بلند بود آتش از هر طرف زبانه می‌کشید مسافران دستجمعی خود را بدریا می‌انداختند.

اندکی‌بعد واحدهای نیروی دریائی ایتالیا کشتی های بازرگانی لبنانی شوروی و تعداد زیادی کشتی‌ماهیگیری خود را بمحل حادثه رساندند.

خلبان یک هواپیما که برفراز محل حادثه پرواز کرده بود گزارش دادکه پل کشتی هلنا براثر آتش منهدم‌گردیده و از اتومبیل‌های مسافران جز آهن ـ پاره‌های سوخته چیزی برجای‌نمانده‌بود.

«هلنا» در سال ۱۹۵۴ ساخته شده بود و بیش از ۱۷ هزار تن ظرفیت داشت. دیشب کشتی‌های یدک‌کش لاشه «هلنا» را به برندیزی آوردند وباین‌ترتیب بزرگترین فاجعه دریائی سال‌پایان‌یافت.

پادگورنی به‌هانوی سفر میکند

مسکو ـ اسوشیتد پرس ـ در مسکو از قول منابع کمونیست اطلاع داده شد که نیکلای پادگورنی صدر هیئت رئیسه شورای عالی اتحاد شوروی در آینده نزدیک به‌ویت‌نام شمالی سفر خواهد کرد.

از سال ۱۹۶۵ که الکسی کاسیگین نخست‌وزیر شوروی به هانوی سفر کرد، این تا کنون نخستین‌باری است که یکی از رهبران طراز اول شوروی خودرا برای انجام یك دیدار رسمی از ویت‌نام‌شمالی آماده کرده‌است. سفر کاسیگین به‌هانوی هنگامی انجام شد که امریکا برای اولین‌بار دست به بمباران‌هوائی ویت‌نام شمالی زده بود، در آن هنگام نخست وزیر شوروی اظهارتردید کرد که دولت امریکا در تمایلی که برای بهبود مناسباتش باشوروی ابراز میکند صادق باشد.

کاسیگین هنگام بازگشت از ویت‌نام شمالی در سر راه خود به پکن نیز سفر کردو تا آنجا که اطلاعات بدست آمده ازمنابع صلاحیتدار شوروی نشان‌میدهد از طرف مائوتسه‌تونگ رهبرچین‌ـ کمونیست بگرمی پذیرائی‌شد.

پکن که ظاهرا در آن ایام برای جلوگیری ازدرگیر شدن جنگ بین‌شوروی وآمریکا تلاش میکرد در جریان تحویل سلاح های‌شوروی‌بطرف ویت‌نام‌شمالی خرابکاری کرد. رهبران چین‌ـ کمونیست درآن سال به‌نخست‌ـ وزیر شوروی اطمینان دادند که پکن به تنهائی قادر است نیازمندی های ارتش ویت‌نام شمالی را تامین کند.

سفرپادگورنی به‌هانوی‌هنگامی تدارك میشود که این روز ها در شوروی و در ویت‌نام شمالی سفری که قرار است بزودی بوسیله ریچارد نیکسون رئیس جمهوری آمریکابه پکن انجام شود بسختی مورد انتقاد قرار گرفته است.

روزنامه «نهان دان» ارگان دولت ویت‌نام شمالی اخیرا سفر نیکسون را به‌پکن بشدت مورد حمله قرارداد و گفته میشود برسر همین موضوع روابط ویت‌نام شمالی و ویت کنك از یکطرف و دولت چین کمونیست از طرف دیگر بشدت تیره‌شده است و گفته میشود ویتنام‌شمالی قصد دارد به‌جناح شوروی، بپیوندد.

اخبار کوتاه جهان

جمجمه ماژلان پیدا شد

● مانیل ـ بنابه اطلاعیه خبرگزاری فیلیپین یك جمجمه که بنابه نظر متخصصین به «فرناندو ماژلان» دریانورد و کاشف پرتغالی که در ۱۶۵۱ فیلیپین‌را کشف کرد تعلق دارد بتازگی از زیرخاك خارج شده است. طبق گزارش این خبرگزاری این جمجمه به دانشگاه مرکزی فیلیپین در شهر «کیو» ۵۶۰ کیلومتری جنوب مانیل اهدا خواهد شد.

سفر نیکسون

● سان کلمنت ـ محافل نزدیك‌به کاخ سفیداظهار داشتند که پرزیدنت نیکسون حاضر است با کمال میل به ژاپن سفر کند. همان محافل اضافه کردند که هنوز تاریخ‌سفر آینده رئیس جمهوری آمریکابه ژاپن‌تعیین نشده است.

سخنگویان رسمی کاخ سفید حاضر نشدند این گزارش را تائید یاتکذیب کنند.

کشف ۶۷۴ کیلوحشیش

● بیروت ـ مقامات لبنانی از سه قاچاقچی خارجی که‌دونفر ازآنها امریکائی هستند ۶۷۴ کیلو حشیش بدست آوردند.

قاچاقچیان توسط مقامات لبنانی تحویل زندان داده شدند یکی از دو امریکائی ۲۵ ساله و دیگری ۲۶ ساله است.

تقاضای عفو

● بیروت ـ «کمال‌جمبلاط» رهبر حزب سوسیالیست ترقیخواه‌لبنان‌از پرزیدنت انورسادات درخواست کرد که علی صبری و سایر شخصیتهای مصری را که باتهام توطئه علیه وی محاکمه میشوند مورد عفو قرار دهد. جمبلاط پس‌از دو هفته اقامت در شوروی بتازگی به بیروت بازگشته است.

قطع آزمایشهای اتمی

● ویت ـ پولزی فرانسه ـ بنابه اظهارات یك مقام مطلع فرانسوی دولت فرانسه درنظر دارد که از انجام برنامه انفجار اتمی که برای ماه آینده دراقیانوس‌آرام طرح‌ریزی کرده‌بود صرفنظر نماید.

این منبع خبری گفت که فرانسویان درآزمایش انفجار اتمی که در ۱۴ اوت انجام دادند نتیجه کافی و مطلوب رابدست آورده‌اند و دیگر نیازی‌به آزمایشات و انفجارات آینده نمی بینند. این اقدام جدید توسط ژنرال ماورین رئیس‌ستاد ارتش فرانسه در اوایل هفته گذشته‌اعلام شد. ظاهرا صرفنظر کردن از این آزمایش اتمی بواسطه مخالفت شدید مردم با ادامه آزمایشات اتمی بوده است.

هواپیمائی با مسافرانش در آب دریا فرورفت

کپنهاک ـ یک هواپیمای مسافربری مجارستان از نوع ایلیوشین ۱۸ ناچار شد در هفت میلی فرودگاه کپنهاک در وسط دریا روی آب بنشیند. هواپیما که در خط هوائی اسلووکپنهاک و برلن شرقی و بوداپست کارمیکرد بیست و چهار مسافر و ده سرنشین باخودحمل میکرد. بلافاصله پس از این حادثه هلیکوپتر های نجات بسوی محل‌سقوط هواپیما پرواز کردند. نخستین گزارش های رسیده حاکی است که تاکنون ۷ نفر از مسافران هواپیما بوسیله کشتی هائی که از محل حادثه عبور میکرده‌اند نجات یافته‌اند. هواپیما در ۸ میلی فرودگاه کپنهاک پرواز میکردکه‌ناگهان ارتباط آن با برج کنترل‌قطع شدبلافاصله هواپیما ها و هلیکوپتر ها در اطراف به جستجو پرداخته و پس از ۵۰ دقیقه توانستند محل فرود آمدن آن را پیدا کنند.

هواپیما درعمق‌سه متری آب قرار داشت و قسمتی از بدنه آن روی آب آمده و دم آن از جا کنده شده‌بود.

۴۰۰ نفر در سیل های هند کشته شدند

دهلی‌نو ـ رویتر ـ آخرین اطلاعاتی که در دهلی‌نو دریافت‌شده است حکایت از این دارد که نزدیک به ۴۰۰ نفر در سیل و بارندگی های حاره‌ای در شمال و شرق هند به قتل رسیده‌اند.

در خلال همین مدت میلیونها نفر در مناطق سیلزده آسیب دیده‌اند. هزاران نفر از آنها به خیل عظیم آوارگان بیوسته‌اندوزیانهائی که به محصولات کشاورزی وارد شده صد ها میلیون روپیه برآورد میشود. بعلاوه بر تمام این مصائب شیوع بیماری وبا نیز در نواحی سیل زده عده کثیری را از پای در آورده و زیان این بدبختی ها بطور عمده متوجه آوارگان شده است.

با اینکه آب رودخانه ها رفته رفته پائین می‌آید اما مقامات‌هندی از آن بیم دارند که تعداد کشتگان و آورگان از آنچه که تاکنون اعلام شده است بمراتب بیشتر باشد.

در سقوط یك اتوبوس ۲۳ نفر کشته شدند

دوربان ـ یك اتوبوس مسافربری درآفریقای جنوبی از پلی که ۵۰ متر ارتفاع دارد سقوط کرد و حداقل ۲۳ نفرازمسافران آن کشته و ۶۴ نفر دیگرزخمی‌شدند.

اتوبوس پس‌از واژگون‌شدن از پل درجاده‌ای که درزیر آن قرار داشت، واژگون شد و یك یدك‌کش کوچك کشاورزی را نیز درزیربدنه خود له کرد.

انفجار در زندان های کالیفرنیا

ساکرامنتو ـ امروزانفجار بمب در زندان ها وندامتگاه های سه شهر کالیفرنیا به دفاتر و تاسیسات اداری این زندان ها آسیب های‌فراوان رساند.

یکی از این انفجار ها در زندان «سان کوئین‌تین» وهنگامی‌روی دادکه تنهادو روزپیش‌ماجرای‌خونین‌دیگری در آن بوقوع پیوسته و در جریان‌آن‌شش نفرازندانیان هنگام فرار به قتل‌رسیده‌اند.

تلفن هائی که بعد از این حوادث‌ازطرف افرادناشناس به ماموران زندان های ایالتی کالیفرنیا شده است به انوبه خود تهدید آمیزاست. در این پیامها گفته شده‌که مسئولین انفجار های‌متناوب در سه زندان‌کالیفرنیاکسانی هستند که هدفشان دفاع از شرافت «جورج جکسون» انقلابی‌سیاهپوست آمریکائی است. جکسون از جمله کسانی بود که هنگام فرار از زندان سان کوئین‌تین به ضرب گلوله پلیس جان خود را از دست داد.

پلیس نیویورك به‌همکاری با قاچاقچیان متهم شد

نیویورک ـ رویتر ـ پلیس نیویورک خود را برای روبرو شدن با جنجال بزرگی که انتظار میرودبزودی باانتشار یک گزارش پرسر و صدادر باره فساد ماموران پلیس این ایالت انتشار یابد آماده میکند.

«پاتریک مورفی» رئیس‌پلیس نیویورک‌که‌در سپتامبرگذشته اداره پلیس ۳۲ هزار نفری این شهر را از سلف خود تحویل‌گرفته‌است دراین‌اواخر بارها از وجودفساد و رشوه خواری‌در میان مامورانش شکایت کرد.

«مورفی» کرارا گفته‌است که بسیاری از صاحب منصبان عالیمقام‌پلیس‌نیویورك‌مسئولیتی را که سزاوار آنها است در مبارزه باقاچاق مواد مخدر ـ فحشاء و دزدی احساس‌نمی کنند.

کمیسیونی که‌برای تحقیق درباره فساد و ارتشاء در پلیس نیویورک تشکیل شد، قرار است تا اکتبر آینده گزارش کار خود را بطور نهائی تهیه‌کند.

این کمیسیون در ماه مه سال ۱۹۷۰ بدنبال گزارش های پرسر و صدائی که روزنامه‌ها درباره روابط نزدیک پلیس نیویورک با قاچاقچیان مواد مخدره انتشار دادند به‌ابتکار «جان لیندسی» شهردار این شهر تشکیل شده است.

کامیونهای سردخانه‌دار
زاگرس

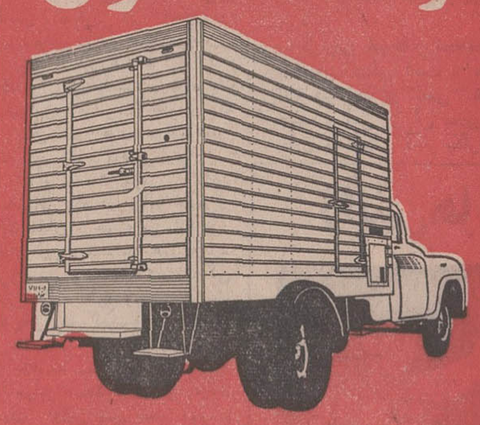

گروه صنعتی مهندس موسی بهار
آدرس کارخانه: جاده کرج کیلومتر ۲۲ تلفن کارخانه: ۶۹۹۹۴
تلگرافی ۹۷۵ صندوق پستی ۳۲۹۵ تلفن دفتر: ۵-۳۱۱۳۴۱

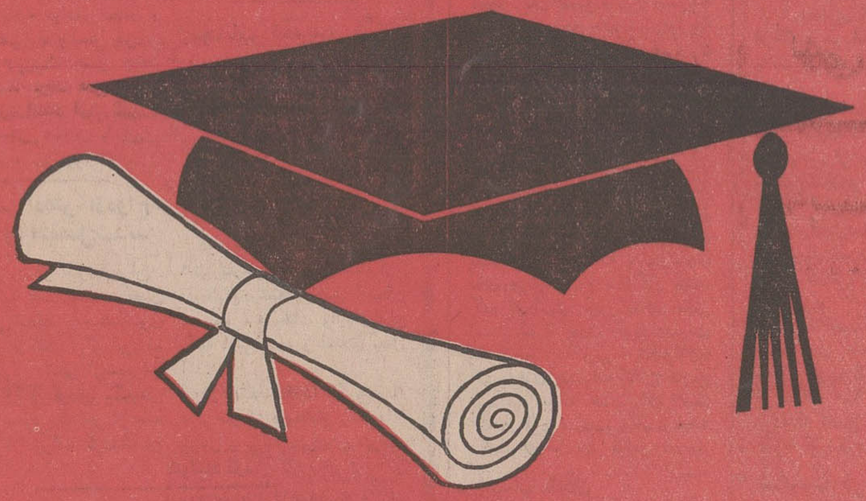

همگام با برگزاری جشنهای دوهزار و پانصدمین سال شاهنشاهی ایران

بانك اعتبارات تعاونی توزیع

۸ میلیون تومان جوایز سال ۱۳۵۰

بورس تحصیلی با حق واگذاری

۱۵ بورس دبستانی حداکثر ۶ ساله هرکدام ماهانه ۵/۰۰۰ ریال
۱۵ بورس دبیرستانی حداکثر ۶ ساله هرکدام ماهانه ۵/۰۰۰ ریال
۱۵ بورس دانشگاهی حداکثر ۴ ساله هرکدام ماهانه ۱۵/۰۰۰ ریال
برای داخل و ۲۰۰ دلار برای خارج از کشور

برندگان بورس تحصیلی پس ازخاتمه تحصیل چنانچه مایل باشند باحقوق مکفی در بانك استخدام خواهند شد

وام خانه
۱۵ وام خانه ده ساله بدون بهره صدبرابر موجودی هربرنده، حداکثر تا ۵۰۰/۰۰۰ ریال

جوایز نقدی
۹ میلیون ریال جوایز نقدی
از ۵/۰۰۰ تا ۱/۰۰۰/۰۰۰ ریال

را قرعه‌کشی میکند.

برای افتتاح حساب وتکمیل موجودی حداقل ۱۰۰ تومان

فقط تا پایان شهریورماه فرصت دارید

همین فردا اقدام کنید. پس فردا خیلی دیراست

بانك اعتبارات تعاونی توزیع مبتکرجوایز فرهنگی

۵/۱۲

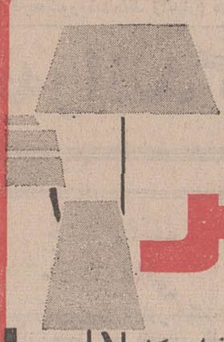

فتیله نیست
ولی چراغ آباژور
دایمر
مثل فتیله نور را بدلخواه کم و زیاد میکند
با نصب کلید دایمر
در سالن‌ها واطاق‌ها میتوانید نور را برای کار ـ استراحت ـ پذیرائی ـ مطالعه و یا خواب بهراندازه که بخواهید تنظیم کنید.
شرکت تجارتی بلوریان خیابان شاه
چهارراه شیخ هادی تلفن ۴۳۱۹۲ ـ ۶۶۶۳۸۸
اهواز فروشگاه بلوریان ـ خیابان پهلوی تلفن ۴۵۶۹

توجه توجه توجه
شرکت فیلترکس واردکننده ونماینده بهترین لوازم و تاسیسات استخر با نازلترین قیمت و سهلترین شرایط دستگاه های تصفیه استخر و دایو وسایرلوازم مربوطه رابمشتریان عزیز تقدیم مینماید
دایواستخر از فیبر گلاس را به بهای ۲۷۵۰ تومان بفروش میرساند.
ادرس خیابان ویلا جنب هواپیمائی ملی شماره ۳۰ تلفن ۸۲۰۵۱۹

آگهی استخدام

شرکت سهامی ماشین سازی اراك بمنظور تکمیل کادر مالی خود بتعدادی کارمندکه دارای درجه لیسانس در رشته حسابداری وحداقل سه سال تجربه درحسابداری بازرگانی وصنعتی باشند جهت خدمت درکارخانه ماشین سازی اراك واقع درشهرستان اراك نیازمند است.

از واجدین شرایط تقاضا میشود همه روزه تا تاریخ ۱۱ر۶ر۱۳۵۰ ازساعت ۷ ساعت ½ الی ۱۲ و ۱۴ به کارگزینی شرکت واقع در تهران خیابان تخت‌جمشید نبش ملك‌الشعرای بهار شماره ۴۳۵ مراجعه فرمایند.

شرکت سهامی
ماشین سازی اراك

۱ـ۲ آ ـ ۳۶۷۸۲

با پیام شاهنشاه آریامهر ، سمپوزیوم فیزیك‌لیزرها در اصفهان گشایش یافت

دنیا برای همکاریهای علمی آمادگی نشان میدهد

صبح امروز با پیام شاهنشاه آریامهر در دانشگاه اصفهان سمپوزیوم «پایه وکاربرد»فیزیك لیزرها با حضور آقای امیر عباس‌هویدا نخست وزیرافتتاح شد . ریاست افتخاری این سمپوزیوم را آقای هویدا بعهده دارد و ریاست فنی آن با آقای پروفسور جوان استاد ایرانی دانشگاه «ام . آی.تی» آمریکا میباشد . کنفرانس نیز زیرنظردانشگاه صنعتی‌آریامهر و با همکاری دانشگاه اصفهان و دانشگاه «ام . آی . تی » برگزارمیشود و تاروزچهاردهم شهریور ماه جاری ادامه می یابد .

هنگام افتتاح سمپوزیوم مذکور آقای دکتر غلامرضا کیانپور استاندار اصفهان پیام‌شاهنشاه آریامهر را قرائت کرد.

*** نطق هویدا**

آقای هویدا نخست وزیر ضمن نطقی در سمپوزیوم بین‌المللی راجع به پایه‌و کاربرد فیزیك « لیزرها» تاکید کرد که‌ایران‌مصمم‌است در راه یك تکنولوژی پیشرفته بطوری که با نیازمندی های هزاره سوم سازگار باشد گام بردارد.

آقای نخست وزیر در این سخنرانی که در برابر جمعی‌از دانشمندان برجسته فیزیك لیزر جهان ایراد شد به اهمیت‌روز‌ـ افزون علم و تکنولوژی‌درزندگی بشر اشاره کرد و اظهارداشت که طی دهه گذشته جمعیت‌دنیا در حدود یك سوم افزایش یافته در حالیکه مصرف برق تقریبا دو برابر شده است و افزود جهان ازاین پس بنحو روز ـ افزونی بامسائلی از قبیل تولید مواد غذائی ، تامین آب ، تدابیر بهداشتی ، منابع‌انرژی، حمل‌و نقل و ارتباطات سرو کار خواهد داشت و انتظار داریم که دانشمندان با اکتشافات تازه خود بحل مسائل بیشمار بشری کمك کنند.

*** جهش اقتصادی**

آقای نخست‌وزیر سپس گفت: ایران اکنون بمرحله جهش اقتصادی رسیده است ، رشد اقتصادی واقعی ما در هفت‌سال گذشته بطور متوسط سالانه و بر حسب قیمت های ثابت به بیش از ده درصد رسیده و بی‌ـ جهت نیست که ما امیدواریم این آهنك رشد حفظ شود ، بنابراین شالوده اقتصادی ما مطمئن بنظر میرسد ، ولی از آنجا که اقتصادهای پیشرفته بر اساس پایه های تکنولوژیك قرار دارد لازم‌است که‌تکنولوژی ما باسرعت بیشتری پیشرفت کند.

طرز فکر ما که از افکار ترقیخواهانه و روشن شاهنشاه ما ملهم شده ان‌است که از آنچه باصطلاح‌تکنولوژی‌متوسط نامیده میشود خود را رهاسازیم و مستقیم بسوی یك تکنولوژی پیشرفته بطوری که با نیازمندی های هزاره سوم سازگار باشد گام برداریم. این بدان معنی است که ما هدف خودرارسیدن به سطح کنونی تکنولوژی کشورهای پیشرفته تاآن تاریخ نمیدانیم بلکه هدف آن است که در قرن بیست‌و یکم ازلحاظ تکنولوژی باآنها برابر شویم.

*** انسان عادی**

آقای نخست وزیر افزود که تفاهم متقابل دانشمندان با یك‌ـ پارچگی فکر علمی نو درجهان بینی جوانان روشنفکر در هر کشور تاثیر میکند و این‌پدیده به تفاهم افراد بشر و مالاصلح جهان کمك خواهد کرد.

آنچه جوانان باید بطوردرست اول از شما بیاموزند علاقه‌بی ـ شائبه شما بانجام کار دشوار و خلاقه است ولی باتمام‌ستایشی که ما از پشتکار دانشمندان می کنیم و هرقدر که‌نسبت‌به‌فواید و مزایای غائی تکنولوژی برای پیشرفت بشر مطمئن باشیم باز هم یك جنبه پیشرفت های علمی هست که بعقیده من همواره در ذهن دانشمندان آنچنانکه باید در مرتبه بالا و برجسته‌ای قرار نگرفته است .

آنچه که من علاقمندم در محاسبات دانشمندان و پیش‌بینی های آنها درباره جریان امور انسانی در سالهای آینده‌منظور شود یك عامل اساسی تر از همه اینها یعنی وجدان بشری است زیرا درمرتبه غائی و در مقابله علم و وجدان حکم‌وجدان است که همواره رواخواهد بود چه دانش و تکنولوژی همواره باید در خدمت انسان عادی‌قرار گیرد و باو استفاده برساند.

آقای نخست وزیر سپس به سابقه فیزیك لیزر اشاره کرد و گفت : بنابر گفته دانشمندان تکنولوژی لیزر بزودی‌موقعیتی نظیر موقعیت تکنولوژی ماشین های محاسبه در اجتماعات‌امروز خواهد یافت و در صنعت و کار های تحقیقی ـ ارتباطات ـ ساختمان و پزشکی بکار خواهد رفت . من اطمینان دارم که‌این اجتماع دانشمندان عالیقدر در زمینه فیزیك لیزر کاملاموفقیت‌ـ آمیز خواهد بودو توسعه و گسترش این رشته جدید و جالب را تا حدود زیادی تسریع خواهد کرد. آقای نخست وزیر در پایان از کوشش های کمیته سمپوزیوم بین‌المللی و اعضای کمیته بر گزار کننده کنفرانس و همچنین از دانشگاه صنعتی آریامهر ـ دانشگاه اصفهان و دانشگاه تکنولوژی‌ماساچوستس بخاطر بر گزاری این کنفرانس‌و کمك های‌ارزنده‌ای که کرده‌اند تشکر کرد.

مهمترین اجتماع

آقای دکتر محمد رضا امین نایب التولیه دانشگاه صنعتی آریامهر و رئیس کمیته اجرائی سمپوزیوم ضمن خوش آمد به شرکت کنندگان اظهار داشت : این کنفرانس بعنوان یکی از مهمترین اجتماعات در تاریخ «فیزیك لیزر ها» ثبت خواهد شد. شرکت دانشمندان‌برگزیده در این کنفرانس در حقیقت نمایشگر وحدت علم و برادری دانشمندان جهان میباشد .

تشکیل این‌کنفرانس واجتماع گروه برگزیده‌ا، مدیون علاقه و کوشش های آقای پروفسور علی جوان است که توانست مانند مغناطیسی همکاران و دوستان دانشمند خود را به دور هم گرد آورد .

و آنگاه آقای دکتر معتمدی رئیس‌دانشگاه اصفهان صحبت کرد .

گزارش خبرنگار اطلاعات‌در اصفهان حاکی است : جلسه افتتاحیه بعنوان تنفس خاتمه یافت و پس از آن سمپوزیوم بطور خصوصی آغاز بکارکرد.

تشکیل سمپوزیوم اصفهان درباره پایه و کاربرد فیزیك لیزرها که با شرکت دانشمندان برجسته ۱۷ کشور جهان و همکاران ایرانی آنها برگزار میشود مایه خوشوقتی ماأست، بدین مناسبت به‌کلیه دانشمندان عضو این سمپوزیوم خیرمقدم میگوئیم .

همه میدانیمکه موضوع بحث این سمپوزیوم یکی از جالب‌ـ ترین اکتشافات علمی و فنی عصر حاضر است که بیگمان در آینده نقش درجه اولی در پیشرفت علوم و صنایع خواهد داشت . دنیای دانش دراولین مراحل مطالعه در رشته فیزیك لیزر است و باید امیدوار بود که همکاری وسیع بین‌المللی در این زمینه بتواند راه را برای برداشتن قدمهای آینده در این رشته هموار سازد .

خوشبختانه دنیای امروز ما برای این نوع همکاریهای علمی بطور روزافزونی‌آمادگی نشان میدهد ، و در این مورد

پیام‌شاهنشاه

بمناسبت گشایش سمپوزیوم فیزیك لیزرها

ما با خوشوقتی شاهد حسن تفاهم و واقع‌بینی ارزنده‌ای هستیم که شاید نمیتوانیم نظیر آنرا در بسیاری از زمینه های دیگر پیدا کنیم . احتیاج بتذکر ندارد که محافل علمی ایران و دانشمندان ایرانی باکمال‌حسن نیت و علاقمندی آماده شرکت در این همکاری بین‌المللی هستند ، زیرا که نه تنها این نوع همکاری جهانی در همه رشته های مثبت و سازنده اساس ایدئولژیك جامعه‌امروز ایرانی است، بلکه سنت دیرینه و چند هزار ساله علمی ایران همواره برپایه همین دیدجهانی و اشتراك مساعی نزدیك با دانشمندان سایر جوامع ، ودر عین حال برپایه همین نوجوئی و آینده نگری متکی بوده است که امروزه عامل اصلی‌پیشرفتها و اکتشافات علمی عصر حاضر بشمار میرود .

ابتکاردانشگاه صنعتی‌آریامهر در تشکیل این سمپوزیوم مایه تقدیر است و ما امیدواریم این دانشگاه جوان که ما برای تربیت کادرهای فنی‌ایران‌فردا و پیشرفت پژوهشهای علمی در کشور خود بدان امید زیاد بسته‌ایم بتواند باابرازشایستگی و فعالیتی که از آن انتظارداریم جای خود را در جمع مراکز علمی جهان باز کند . همکاری همه جانبه دانشگاه اصفهان نیز در برگزاری این سمپوزیوم مایه تقدیر ما است ، در عین حال ما برای همه دانشگاهها و مراکز علمی دیگر جهان که نمایندگان شایسته آنها امروز در این مجمع حضور دارند آرزوی موفقیت میکنیم ، زیرا بخوبی میدانیم که دنیای فردا را میباید کوشش‌ها وموفقیتهای امروز این دانشگاهها و نظایر آنها پایه‌گذاری کند .

شهبانو از کودکان استثنائی دیدن کردند

*** از پیکره شهبانو در پارك فرحناز پرده برداری شد**

دیشب در پیشگاه علیاحضرت شهبانو برنامه سومین شب جشن هنر شیراز اجرا شد.

دراین‌برنامه‌قسمت‌اول«ارگاست» اولین اجرای جهانی نخستین اثر مرکز بین‌المللی پژوهش تاتری به کارگردانی‌پیتربروك‌درتخت جمشید اجرا شد.

برنامه زارتان برادر تارزان نیز بکارگردانی ژرم‌ساواری در ساعت ۲۲و ۲۰ دقیقه در سالن ورزش دانشگاه پهلوی بروی صحنه آمد. همچنین در ساعت ۲۲و ۳۰ دقیقه شب گذشته در حافظیه برنامه موسیقی ایرانی با شرکت پوران، سوگل و عقیلی اجرا شد.

بازدید های شهبانو

علیاحضرت شهبانو درسومین روز اقامت خود در شیراز از دهکده استثنائی‌سلامی وابسته به مرکز بهداشت روانی شیراز و همچنین از نمایشگاه دایمی صنایع دستی ایران در پارك فرحناز شیراز دیدن کردند.

خبرنگار ما درشیراز گزارش داد: ساعت۱۱ر۴۰ دقیقه صبح دیروز علیاحضرت شهبانو از دهکده روانی شیراز که در۱۸ کیلو متری شیراز قرار دارد، بازدید کردند ، در این دهکده دویست کودك استثنائی و بیماران‌روانی ومعلول بزرگسال نگاهداری میشوند و ضمن‌کار مداوا میگردند .

شهبانو از کارگاه های جوشکاری ، مکانیکی، آموزش راندگی . عکاسی ، چاپخانه، کشاورزی و سایر بخش هایی که‌ایجاد شده است‌بازدیدکردند و پس از بازدید طرح محوطه سازی به‌میان کودکان استثنائی رفتند و آنها را که سرگرم اجرای برنامه های‌هنری بودند مورد نوازش قرار دادند و میزان فراگیری کودکان کر و لال را آزمایش کردند .

*** مرکز صنایع دستی**

شهبانو سپس با هلی‌کوپتر به کاخ ارم بازگشتند و از آنجا با اتومبیل به پارك فرحناز تشریف فرما شدند و مرکز صنایع دستی ایران را که در این پارك ایجاد شده مورد بازدید قرار دادند .

در محل نمایشگاه ها درپارك فرحناز از پیکره معظم‌لهاپرده برداری شد ،

علیاحضرت سپس به اقامتگاه اختصاصی باغ ارم بازگشتند .

فیلم فرهنك ۲ هزار ساله ایران در شوروی تهیه شد

تاشکند‌ـ رویتر‌ـ یک فیلم بردار برجسته‌شوروی‌بنام«مالک کایوموف» از فرهنگ‌وتمدن‌کشور های‌آسیائی شوروی‌وهمچنین ایران وافغانستان یک فیلم تهیه کرده است. تاس خبرگزاری رسمی شوروی‌گزارش داد این فیلم انعکاسی از فرهنگ وتمدن‌سرزمین های مذکور در ۲ هزار سال گذشته است و برای یونسکو تهیه شده است. این فیلم بزودی در شوروی و سایر کشور ها بنمایش گذارده میشود.

دونفر اعدام شدند

صدرالدین

غوث‌علی

سپیده دم امروز در مشهد ۳ قاچاقچی تریاك‌تیرباران شدند. اینندو غوث علی تیموری فرزند تاج‌میروصدرالدین سام‌زهی فرزند محمد بودند .

غوث‌علی در فروردین سال گذشته دستگیرشد .

در این‌تاریخ‌به ماموربن خبر رسیده‌بود که عده‌ای افغانی با مقداری‌تریاك، مسلحانه‌وارد‌ایران شده‌و مشغول فروش تریاك‌خود هستند.

مامورین درروستای طالبلی ازتوابع سبزوار به‌این عده برخوردکردند آنان دست به مقاومت مسلحانه زدند که ۲ نفرشان کشته وغوث‌علی‌تیموری دستگیرو بقیه‌فرار کردند .

غوث‌علی در دادگاه‌تجدیدنظر شماره۱۱ مشهد به اعدام‌محکوم شدوسپیده دم امروز در برابر جوخه اعدام قرار گرفت و تیرباران گردید.

صدرالدین در آذرماه سال گذشته در چاه شور سبزواربه دام افتاد . در آن‌تاریخ بماموربن ژاندارمری سبزوار اطلاع‌رسیده بود که جمعی ازقاچاقچیان‌تریاك واردچاه‌شور شده‌اند ژاندارم ها این منطقه را محاصره وپس‌از یك‌زدوخورد ،صدرالدین‌سام‌زهی را دستگیرو ۷۰۸ کیلوتریاك‌به دست‌آوردند صدرالدین به یك تفنك و ۵۰فشنك مسلح بود .

تریاکها را ٦ شتر حمل می‌ـ کرد.

صدرالدین دربازجوئی حمل این تریا کرا به خاك ایران اعتراف کردو دردادگاه تجدید نظر شماره ۱۱ مشهدبه‌اعدام‌محکوم گردید .

*** ۹ قاچاقچی**

دادگاه های نظامی همچنین ۹قاچاقچی مواد مخدر دیگر را به‌زندان های طولانی به این شرح محکوم کردند .

هدایت درگاهی اقدم‌به ۳سال حبس با اعمال شاقه ،بانوجواهر قربانی به ۵سال حبس مجرد، بنی داونی شکردشت به ۷ سال زندان با اعمال‌شاقه ،مهدی میان‌تونی به ۱۰سال حبس با اعمال‌شاقه ، علی‌اصغر چیز کی‌به ۳سال حبس با اعمال شاقه، حسن‌منوچهری ، علی اصغر قبادی ، شکرعلی‌قبادی ونورعلی محمدی به‌حبس ابدبااعمال شاقه

۴ نفر کشته‌شدند

★ کرج : اتومبیل باپنج سرنشین از روی پل اتوبان شاهدشت کرج به پائین‌افتاد و چهار نفر از سرنشینان‌آن درهمان لحظات اول‌حادثه ، جان خودرااز دست دادند.

دراین حادثه‌یك‌نفر دیگر بسختی آسیب دید و برای معالجه به بیمارستان«کمالی» کرج انتقال یافت .

هنوز هویت مقتولین و مجروح حادثه معلوم نشده است .

این عده راننده و سرنشینان اتومبیل شماره ۷۷۲٤۵ تهران ج بودند و از قزوین به تهران میرفتند.

حادثه ساعت پنج بامداد امروز اتفاق افتاد .

رئیس شورایعالی اصناف:

قیمت های غیرواقعی باید از میان برداشته شود

روسای اتحادیه های صنفی تهران دیشب درشورای عالی اصناف اجتماع کردند و دراین اجتماع به مسائل مربوط به قیمت ها و اصناف رسیدگی نمودند .

آقای محمدرضا سعادت دراین مورد اظهار داشت که اقدام دولت‌درزمینه واگذاری مسئولیت به وضع قیمت ها واقع بینانه بودهو باین ترتیب نوسان قیمت ها از میان رفته است .

آقای سعادت گفت : توقع وانتظار اینکه بااقدام کمیته‌های صنفی قیمت واقعی کالا ها کاهش یابد بیمورد است واین کار به مصلحت مصرف کننده و تولید کننده نیست ولی نقش اصناف‌آن است که قیمت های غیرواقعی را از میان بردارندو شرائطی بوجود آورند که یك کالا به اندکی بیشتر از هزینه تولید بدست مصرف کننده‌برسد و سودمنطقی داشته باشد .

آنگاه آقای علی باوفا رئیس اتحادیه صنف کاشی ساز و کاشی فروش طی سخنانی باظهارات دبیر کل حزب مردم پاسخ گفت .

ژاپنی‌ها نوار پیروزی بلغارها را بریدند

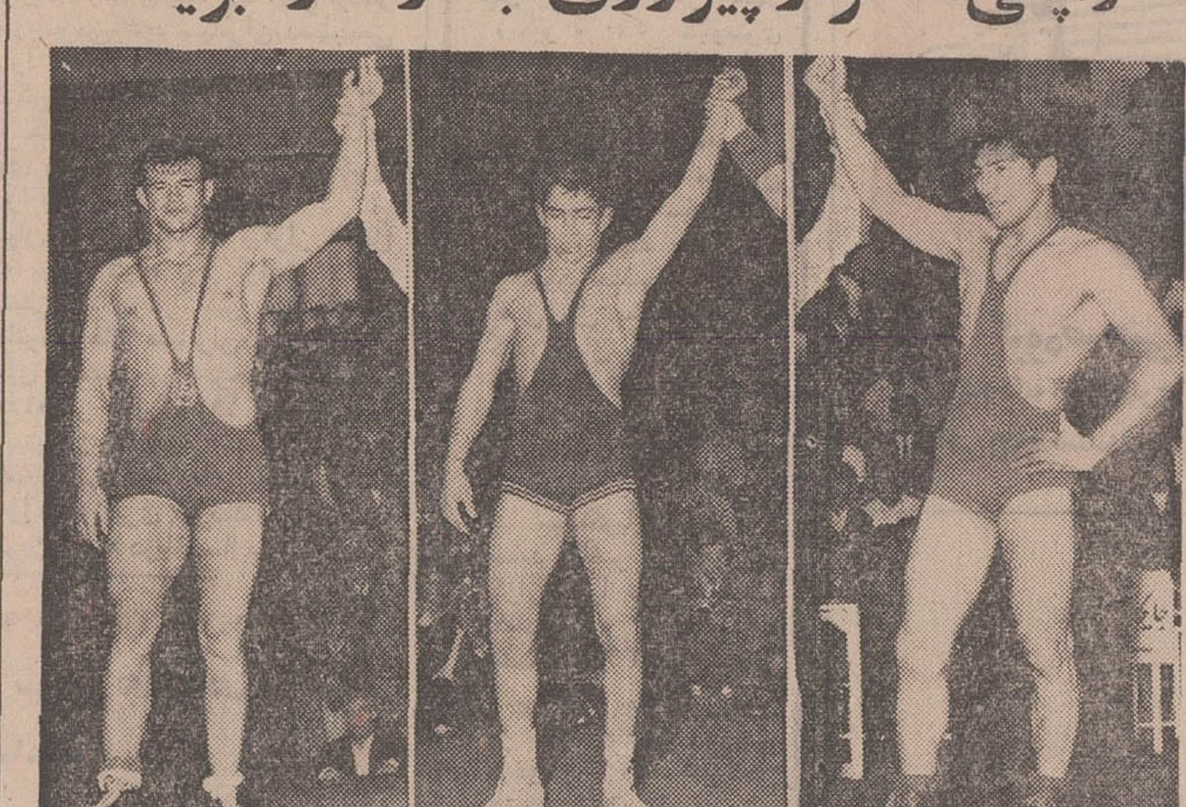

دردور دوم مسابقات که دیشب انجام شد تیم ایران ۷ پیروزی بدست آورد . فرهنگدوست(سمت راست) درمدت ۲ دقیقه حریف سویسی خود را ضربه کرد . سیدعباسی (وسط) ۱ـ۵ از حریف کانادائی‌برد و فیلابی (چپ) ۱ـ۳ قهرمان ترکیه را مغلوب کرد.

بقیه از صفحه آخر

۲ـ۲ مساوی کرد و مدال نقره گرفت ، حریف‌امروز موحد می باشد.موحددردوردوم استراحت داشت .

دروزن ۸۲ کیلوعلی حاجیلو بعداز۲دقیقه تاخیر برای‌مسابقه بازیتهامل از چکسلواکی بروی تشك رسید و این بجهت دیر آمدن اتوبوس به هتل بود.اگر «باتی» مجارستانی مدیر تشك این مسابقه‌نبودبدون شك‌حاجیلو بدون کشتی‌بازنده اعلام می شد چون ۳۰ ثانیه تاخیر برای باختن کافیست .

حاجیلو باحریف چك خود خیلی خوب کشتی گرفت وبعد از اینکه ۰ـ۱۹ از او جلوبود دردقیقه هشتم بافن سگك اورا ضربه فنی کرد .

*** شکست خرمی**

دروزن۹۰ کیلو رضا خرمی درمقابله باکشتی‌گیر آمریکائی هالیکسون ٤ـ۷ مغلوب شد . وی‌دردوراول‌مارتینستی سویسی را شکست داده بود .

دروزن فوق سنگین اسکندر فیلابی قهرمان ایرانی دربرابر حریف ترك یك پیروزی بزرك داشت‌و توانست با امتیاز ۱ـ۳ او را مغلوب کند . اولدیریماس کشتی‌گیر ترك درحالی مقابل فیلابی شکست خورد که در دور اول حریف ژاپنی‌اش را ضربه فنی کرده بود .

به این ترتیب دردومین دوره مسابقات کشتی ازاد جهانی صوفیه ایران‌صاحب ۷ پیروزی ۲ باخت و یك استراحت شد و درپایان‌این‌مرحله تنها انوری حذف شده است . امتیازات منفی قهرمانان ایران درپایان دور دوم از این قرار است :

جوادی ٥ر۰ امتیاز ، قربانی ٥ر۰ امتیاز ، عبدالباقر یك امتیاز ، سیدعباسی یك امتیاز، موحد یك امتیاز ، فرهنگدوست دوامتیاز، حاجیلو یك امتیاز ، خرمی ٥ر۳ امتیاز ، فیلابی ٤ امتیاز .

*** کیفیت‌سومین‌دوره‌مسابقات**

سومین دوره مسابقات کشتی آزاد جام جهانی ساعت یازده و سی دقیقه بوقت تهران در استادیوم واسیل‌لوفسکی صوفیه آغاز شد . در این مرحله از مسابقات در صبح ۱٤ مسابقه انجام گرفت و دنباله آن‌ساعت ۳۰ر٥ دقیقه بعداز ظهر ادامه خواهد یافت.

از نظر موقعیت نفرات درجدول مسابقات تابحال تیم های بلغارستان ، شوروی و ایران اول تاسوم هستند .

در ٤۸ کیلو که ۱۱ نفر باقی هستند جوادی باحریف مغول روبرو شد و شوروی با ژاپن دیدار کرد.

در ٥۲ کیلو قربانی بدیدار حریف فرانسوی رفت و بلغاری استراحت داشت . دراین وزن ۱٥ نفر باقی مانده‌اند.

در ٥۷ کیلو نیز ۱٥ نفرحاضر هستند و عبدالباقر با کارامان کشتی‌گیر ترك تنها کشتی این وزن را در مسابقات صبح انجام داد.

در ٦۲ کیلو ۱٦ نفر باقی مانده‌اند و سیدعباسی که‌دیشب حریف کانادائی خود را مغلوب کرد در برابر عبدالبکلیف از شوروی قرار گرفت .

در ۷٤ کیلو کارباس کشتی گیر فرانسوی حریف فرهنگدوست بود . دراین وزن که ۱٥ نفر باقی مانده‌اند امروز صبح مغول باژاپن و شوروی با بلغارمسابقه دادند.

در ۸۲ کیلو تدیاشویلی کشتی‌گیر تازه‌واردروسها‌امروز صبح تنها مسابقه را باعلی حاجیلو ازایران انجام‌داد.دراین وزن ۱۸ نفر باقی مانده‌اند.

در ۹۰ کیلو خرمی بعد از باخت به کشتی گیر امریکائی امروز صبح باآندرسون سوئدی روبرو شد. شوروی ـ ژاپن و امریکا ـترکیه ۲ مسابقه دیگر این وزن را انجام دادند . در این وزن ۱۲ نفر باقی مانده‌اند.

در ۱۰۰ کیلو که امید ما انوری دیشب حذف شد ۱۱ نفر باقی هستند و تنهاکشتی صبح را ایلماز از ترکیه و لاری ـ کریستف از امریکا انجام‌دادند.

قهرمان فوق سنگین تیم امریکا دوریش در مسابقه‌امروز خود حریف فیلابی بود . دراین وزن ۱۰ نفر باقی مانده‌اند.

ملاقات هیئت نمایندگی آلمان غربی باوزیر بهداری

جمعه گذشته‌یك هیئت پارلمانی آلمان غربی وارد ایران شد و دیروز باآقای‌دکتر شاهقلی‌وزیر بهداری ملاقات و گفتگو کرد.

هدف هیئت مذکور تحقیقات جهت اطلاع و آگاهی یافتن از پیشرفت برنامه‌های کنترل‌وتنظیم موالید سازمان ملل درایران خواهد بود .

رئیس اداره اشتغال اتباع بیگانه

از طرف آقای دکتر مجیدی وزیر کار و امور اجتماعی ، آقای صمد شلچی از صاحب منصبان شایسته‌آن وزارتخانه، بریاست اداره اشتغال اتباع بیگانه منصوب و مشغول کار شد .

ورود

آقای دکترمهاجرانی واعظ و خطیب دانشمند از امریکا بتهران بازگشت .

پلیس امروز آخرین هشدار را به‌رانندگان داد

پلیس خود را آماده می ـ کند تا قانون جدید نحوه رسیدگی به تخلفات واخذجرائم رانندگی را از بامداد فردا اجرا کند.

به‌اجرا درآمدن این قانون کمك‌زیادی به‌اجرای دقیق طرح ویژه ترافیك تهرا ن‌میکند . در آئین‌نامه قانون‌جدید جرائم بسیارسنگینی برای تخلفات رانندگی پیش‌بینی شده‌است و قانون نیز خط‌مشی‌افسران‌پلیس راهنگام‌برخورد با رانندگان متخلف تعیین کرده‌است .

براساس قانون جدید پلیس می‌تواند متخلفان را نقداجریمه کندو در صورتی که راننده از پرداخت‌وجه‌جریمه‌خودداری‌نمود قبض جریمه را به او بدهد در صورت عدم حضورراننده متخلف مامور پلیس‌می‌تواند اخطاریه‌ای باذکر مشخصات اتومبیل وزمان ومکان وقوع تخلف ونوع آن و مشخصات خودبه‌وسیله نقلیه الصاق کند.

متخلف درتمام‌این موارد فقط ۱٥روز فرصت دارد تا جریمه مقرر را بپردازد و یانسبت به آن باذکردلیل به دادگاه‌بخش اعتراض کند.

دادگاه در صورتی که‌اعتراض متخلف راوارد نداند ، او را به دوتاسه برابر اصل‌جریمه‌محکوم می‌کند.

متخلف اگر قبض جریمه را بیش از پانزده روز بدون دلیل نزد خودنگاه دارد باید دوبرابر اصل جریمه را بپردازد اجرای قانون جدید در سطح شهر و مخصوصا تهران‌یك اقدام جدی درجهت جلوگیری از تخلفات رانندگان غیر مسئول ومتخلف است . این‌دسته از رانندگان که تابه‌حال بایکصد یادویست ریال جریمه تخلف خود را می‌ـ پرداختند از بامداد فردا درازاء تخلفات‌تایکهزارریال‌جریمه‌می‌ـ پردازند .

اجرا نمیشود

امروز یك مقام‌آگاه‌درپلیس تهران به خبرنگاراطلاعات‌گفت قسمتی از ماده ۸ ـقانون‌جدید تا آماده شدن شرائط اجرا نمیشود .این قسمت مربوط به تصادف اتومبیل با عابرپیاده‌در محل غیر مجازعبورعابر است که دراین‌مورد قانون‌جدید تصریح کرده‌است .اگر راننده اتومبیل کلیه مقررات را رعایت کرده باشد مقصرشناخته نمیشود ولی اجرای این قسمت از ماده‌هشت رامنوط به تحقق شرائط‌تامین و مهیاکردن پیاده‌رو و خط‌کشی ونصب چراغ‌و کلیه علائم لازم ایمنی‌عابر پیاده و رانندگان وسیله نقلیه موتوری کرده است.

قانون همچنین تکلیف نموده که مراتب ۱٥روز قبل از تاریخ اجرا بایدوسیله جراید و رادیو وتلویزیون به‌اطلاع عموم‌اهالی برسد.

*** آخرین هشدار**

قانون جدید که به کمك طرح ویژه ترافیك تهران شتافته‌است به عقیده کارشناسان می تواند درترافیك تهران‌تسهیلات زیادی بوجود اورد و ان‌دسته از رانندگان که تابحال اموزش دیده و مقررات ادغامی طرح ویژه ترافیك تهران را اجراء می‌کنند مشمول جرائم سنگین قانون جدید نمیشوند و دسته دیگرکه تابحال ازطریق‌اموزش نیز مقررات را رعایت‌نکرده‌اند از بامداد فردا با شدت عمل ماموران پلیس روبرو میشوند.

امروز پلیس آخرین هشداررا به مردم و رانندگان میداد و ان ها را با مفاد قانون جدید آشنا میساخت .

پلیس از بامداد امروز از تمام امکانات خود برای‌آشنائی رانندگان ومردم تهران باقانون کمك گرفت ماموران پاسگاه های راهنمائی ورانندگی جزوه هاووروقه‌هائی‌راکه درآنهانوع و میزان جرائم وتخلفات رانندگی نوشته شده بود، بین رانندگان و مردم پخش میکردند و در خیابان ها نیز ماموران زن و مرد موتور سیکلت سوار پلیس همین جزوه ها و ورقه ها را به رانندگان و عابران میدادند در تمام این ورقه های چاپی پلیس به منظور تامین رفاه و آسایش عمومی از مردم و رانندگان برای اجرای هر چه بهتر قوانین و مقررات‌رانندگی طلب همکاری کرده است .

مصاحبه رئیس شهربانی کل

امروز رئیس شهربانی کل کشور در گفتگوی کوتاهی با خبرنگاران نکاتی را در مورد اجرای قانون جدیدواخذجرائم رانندگی روشن کرد و درباره مفاداین قانون توضیحاتی داد .

رئیس شهربانی در جواب‌یکی از خبرنگاران در مورد آمادگی شهربانی کل کشور برای‌اجرای قانون گفت:

قانون جدید رانندگی ازلحاظ ماهیت با قانون قدیم تفاوتی نداردوفقط میزان جریمه های قانون جدید نسبت به قانون سابق‌افزایش یافته استو بااین توضیح تصدیق می‌فرمائیدهمان افسران که‌قانون قدیم را به موردااجرا می گذاشتند بالقوه‌و بالفعل صلاحیت اجرای قانون جدید را هم‌خواهندداشت‌ازطرف دیگر بایدبه‌ این نکته اشاره کنم که دروس حقوقی وقضائی دانشکده حقوق عینادردانشکده افسری شهربانی بوسیله اساتید دانشکده‌حقوق‌تدریس می شودو افسرانی که‌از دانشکده افسری شهربانی فارغ‌التحصیل میشوند اطلاعات لازم حقوقی برای انجام وظیفه بدست می آورند .در ضمن ۳سال تحصیل شبانه‌روزی در دانشکده افسری شهربانی دروس مختلف پلیس نظامی و عمومی نیز برای آنها تدریس میشودوبعلاوه پس از فراغت از تحصیل در دانشکده شهربانی در دور. های مختلف پلیس نیز یکی از رشته های تخصصی را، طی می کنند و از همه این ها گذشته برای اجرای قانون جدید آموزش های کافی به‌آن ها داده شده‌است.

وبنابراین تصدیق‌خواهیدفرمود که‌این افسران نه‌تنهابرای‌قانون جدیدبلکه برای عهده‌دار شدن ماموریت های سنگین‌ترهم کاملا صلاحیت‌و آمادگی دارند .

چند تخلف ۵۰ تومانی

امروز ماموران موتورسیکلت سوار پلیس در خیابان ها اوراق و جزوه هائی برای تشریح قانون جدید بین رانندگان پخش میکردند ، یکی از این اوراق باین‌شرح است :

راننده محترم :

در قانون جدید راهنمائی و رانندگی ، دور زدن در محل ممنوع، سبقت اتوبوس و کامیون در داخل شهر ، راندن هر نوع وسیله نقلیه موتوری در پیاده روی‌خیابان ها و استفاده از نور بالای چراغ اتومبیل ، از جمله تخلفاتی است که برای هر یك پانصد ریال جریمه در نظر گرفته شده است .

بمنظورتامین رفاه‌وآسایش عمومی ، در رعایت قوانین‌و مقررات رانندگی با پلیس همکاری فرمائید .

خبرهای روز

افتتاح بیمارستان شفا یحیائیان

بعداز ظهر امروز باتشریف فرمائی شاهنشاه آریامهر به بیمارستان توان‌بخشی شفا یحیائیان این مرکز بزرگ درمانی گشایش میبابد .

بیمارستان تازه‌ساز شفا یحیائیان برای کمك و توان بخشی‌به معلولین اختصاص یافته و انجمن توان بخشی باکمك وزارت بهداری آنرا اداره خواهد کرد .

ولیعهد ابوظبی در تهران

شیخ خلیفه‌بن‌زاید‌آل‌نهیان ولیعهدامارت ثروتمند و نفت خیزابوظبی دیشب برای یك اقامت‌کوتاه درسرراه خودبه اروپا وارد تهران شد .

ولیعهد ابوظبی عصر امروز ازتهران عزیمت خواهدکرد. درفرصت‌اقامت‌ولیعهدابوظبی امروز مذاکراتی میان شیخ خلیفه و غلامرضا تاج بخش سفیر ایران درکویت که‌اینك درتهران است بعمل آمد .

افتتاح دوره مخصوص آموزش

بامداد امروز آقای مهدی بهنام معاون فنی وزارت کار واموراجتماعی طی مراسمی اولین دوره آموزشی مخصوص رابطین امور کارگری را درموسسه کارو تامین اجتماعی افتتاح‌نمود.

دراین‌مراسم‌آقای بهنام‌ضمن اظهار خوشوقتی از تشکیل این‌گونه دوره های آموزشی به‌فعالیت ها و کوشش‌وزارت کار و امور اجتماعی در اجرای صحیح قوانین کارو بیمه های اجتماعی اشاره نمود .

دراین دوره ۳۰ نفر از نمایندگان کارفرمایان موسسات‌دولتی بمدت۹روزدر موسسه‌کارو تامین اجتماعی زیر نظر کارشناسان فنی‌با قوانین و مقررات کار وبیمه های اجتماعی‌و مسائل‌مربوط به آن آشنائی پیدا خواهند نمود .

انجمن دوستی مصر و ایران

در قاهره انجمن تازه تاسیس یافته دوستی مصر و ایران نخستین جلسه خودرا در کاخ ریاست جمهوری‌بعد از ظهر دیروز تشکیل داد ومحمداحمدوزیرامورریاست جمهوری مصر را به سمت رئیس‌انجمن مذکوربر گزید .

۱۰ سر دفتر ازدواج معلق و منفصل‌شدند

۱۰ نفر از سردفتران ازدواج به علت تخلف‌منفصل ویا معلق شدند . سخنگوی دادگستری گفت : از این‌عده ٤نفرازتهران ۲نفر ازشمیران یک نفر از الیگودرز یک نفر از زرند ساوه یک نفر از بانه یک نفر از زراب کردستان هستند .

والاحضرت شاهدخت

اشرف‌پهلوی در مسکو

خبرگزاری تاس شب گذشته گزارش داد که والاحضرت شاهدخت اشرف‌پهلوی وارد مسکو شدند و در فرودگاه مورد استقبال معاون صدر هیئت‌رئیسه شورایعالی‌اتحاد جماهیر شوروی و گروهی‌از شخصیت‌های برجسته آن کشور قرار گرفتند.

شورایعالی مسابقه دوچرخه‌سواری‌دورشمال

ساعت ۱۱ بامداد فردادر حضور والاحضرت شاهپور غلامرضا پهلوی ریاست‌کمیته ملی المپیك ایران شورایعالی مسابقه‌های دوچرخه سواری دورشمال(کاپ‌کوروش‌بزرك) درکاخ شهری والاحضرت تشکیل میگردد .

دبیرکل جدید کمیته‌ملی المپیك ایران

باتصویب شاهنشاه آریامهر و بنابه پیشنهاد والاحضرت شاهپور غلامرضا پهلوی ریاست عالیه کمیته ملی المپیك ایران ، آقای بیژن جهانبانی بسمت دبیر کل کمیته ملی المپیك ایران منصوب شد .

بعداز تغییر سرپرست سازمان تربیت بدنی ، این نخستین انتصابی است که درکادر این سازمان صورت گرفته است . آقای بیژن جهانبانی درگذشته عهده‌دار ریاست فدراسیون ژیمناستیك کشور بوده است .

امتحانات تجدیدی ششم متوسطه آغاز شد

ساعت ۸ و ۱۵ دقیقه امروز امتحانات نهائی ششم متوسطه (رشته های ریاضی و ادبی) در ۲۸ حوزه امتحانی تهران آغاز شد.

در امتحانات‌امروز در حدود ۹هزارنفرشرکت‌کرده‌بودندکه از داوطلبان رشته ریاضی امتحان هندسه‌و مخروطات وازداوطلبان رشته ادبی‌فلسفه و اخلاق بعمل آمد.

در امتحانات‌فردا در حدود۸ هزار نفر از داوطلبان رشته‌های طبیعی و خانه داری شرکت خواهند کرد.

باستاد ژاپنی بورس ادبیات فارسی داده شد

نخستین بورس در رشته ادبیات فارسی‌از هشت‌بورسی که وزارت اقتصاد به مناسبت جشن دوهزارو پانصدمین‌سال بنیان‌گذاری‌شاهنشاهی‌ایران به‌دانشجویان‌و دانش‌پژوهان خارجی تخصیص داده است به آقای مینو رویامادا ، استادیار دانشگاه مطالعات‌خارجی توکیو اعطاء گردید.

فجیع‌ترین حادثه هوائی ۳۱ کشته‌داد

کپنهاك‌ـ خبرگزاری فرانسه ـ آخرین گزارش های رسیده حاکی است که در حادثه فرود آمدن هواپیمای‌ایلیوشین۸ بدریا فقط سه نفر جان سالم بدر برده‌اند که دو نفر آنها آلمانی و یك نفر دیگر نروژی است . بنابر این از سی‌وچهار مسافر و سرنشین هواپیما سی‌ویك نفر آنها در این حادثه بطرز فجیعی جان داده‌اند.کار بیرون آوردن اجساد مسافران از داخل هواپیما که بوسیله مردان قورباغه‌ای انجام شد بسیار دشوار بود . یکی از مردان قورباغه‌ای که در این عملیات شرکت داشت به خبرنگاران گفت هواپیما در عمق چهار متری دریا قرار داشت ،نخست جسد چهار تن از مسافران را که هنوز دور میز نشسته بودند پیدا کردیم کمی دور تر از آنها جسد شش نفر دیگر را پیدا کردیم که فقط دو نفر آنها کمربند نجات خود را بسته بودند .

این حادثه فجیع ترین‌حادثه هوائی است که پس از جنك دوم جهانی در سواحل دانمارك روی‌داده است .

پیش بینی هوا

هوای کرانه‌های دریای مازندران کمی ابری‌ـ استان گیلان نیمه ابری بتدریج در بعضی نقاط‌همراه بابارندگی خفیف‌ـ هوای‌استان‌خوزستان صاف در بعضی نقاط همراه با گرد و خاك‌ـ هوای‌تهران صاف در بعضی ساعات‌نیمه ابری یا غبارآلود ـ هوای سایر نقاط کشور صاف در بعضی نقاط همراه‌بالکه‌های ابر و یا غبارآلود پیش بینی میشود .

درجه حرارت امروزتهران نسبت بروز گذشته یک‌درجه خنک‌تر خواهد شد گرمترین نقطه در ۲٤ ساعت گذشته اهواز با حداکثر ٤٦وحداقل ۲٤ درجه‌ـ خنک‌ترین نقطه خوی با حداکثر ۲۹ وحداقل ۱۱ هوای تهران با حداکثر ۳۷ درجه‌ـ و حداقل آن ۲۳ درجه بوده است.

آیت‌اله‌شاهرودی‌خرقانی درگذشت

بعد از ظهر دیروز «حضرت آیت‌اله حاج شیخ مرتضی شاهرودی خرقانی» یکی از روحانیون مشهور خراسان در سن شصت وسه سالگی براثر بیماری داخلی در مشهد درگذشت .

جنازه «آیت‌اله شاهرودی خرقانی» باحضور جمع کثیری از روحانیون وطلاب علوم‌دینی و هیاتهای مذهبی مشهد تشییع گردید و طی مراسمی درصحن عتیق بخاك سپرده شد .

مرحوم «آیت‌اله شاهرودی خرقانی» مدارج اجتهاد را در نجف اشرف گذرانده بود .

میزگرد منتقدان و تماشاگران

بحث آزاد درباره پرسپولیس

آنجا که کوه هم به خدمت هنر درمیآید!

آقای گزناکیس، هدف شما از بوجود آوردن پرسپولیس چه‌بود؟ آیا پول...؟

گزناکیس: مضمون اثر من جوانهای امروزی‌و رابطه آنها باگذشته است.

تجدد: آقای گزناکیس متاسفانه مفهوم پلید آتش را به یاری طلبیده است.

سمندریان: اگر ارتباط با جمع تماشاگر و شنونده برقرار نشود باید در ارزش هنری اثر، شك کرد.

صحنه‌ای از میزگرد درباره پرسپولیس

در میز گردی که گزناکیس در آن شرکت داشت جنجال درباره «پرسه‌پولیس» به‌اوج‌خود رسید.

این اثر که گزناکیس آنرا به سفارش جشن هنر ساخته است طی مدتی کوتاه موافقان محدود و مخالفان بسیاری‌یافته است. روز شنبه که برای‌توجیه این اثر میز گردی در تالار تاجگذاری دانشگاه‌پهلوی‌تشکیل شد، گزناکیس چونان متهمی نشسته بود با چند تن‌موسیقیدان که رل وکیل مدافع را بازی میکردند و جماعت حاضر در تالار خشمگین و بااعتراض‌بسیار که به‌تفصیل خواهد آمدنخست کسانی که دور میز نشسته‌بودند به حضار معرفی شدند:

ادیت‌والتر: مدیرمجله هارمونی

میاتانن برك: منتقد موسیقی

گزناکیس: سازنده اثر

مانترگود: رئیس انستیتوی اتنو موزیکو لوژی

فلوره: رئیس‌چند سازمان‌هنری.

ابتدا گزناکیس یادآورشد که:

من این اثر خود را بنام پرسپولیس، مرکز تمدن‌ایران، نامیده‌ام.

من در این اثر از صدا ونور و عوامل طبیعی (چون کوه‌ها) استفاده کرده‌ام مضمون اثرمن جوانهای امروزی و رابطه‌شان باگذشته جهان است. ما همه درگذشته زاده شده‌ایم وآینده ما از هم‌اکنون آغاز شده است مقصود من این نیست که‌برده ووابسته گذشته باشیم، بایدبا نگاهی جستجو گر و آفرینشکار به گذشته نگریست.

من پایه اثرم را بر «نور» نهاده‌ام، نوری که در آتش زرتشت و در بیشتر مذاهب کهن شعله می‌کشید. نور نشانه گذشته‌وآگاهیهای عصرباستان است.

حفظ نوربعنوان نشانه‌گذشته، راهنمائی برای امروز و آینده است. چه کسی مارا به‌آینده رهنمون خواهد بود جزجوانان؟

من در این اثر به جوانها توجه داشته‌ام آنها‌که ازگذشته آگاهند و روی در آینده دارند، چنانکه نشان دادم شعله‌اصلی سمت راست کوه نمادی از گذشته است و تك‌تك ،جوانان از گذشته جدا می‌شوند، در خط‌الراس کوه، جهان رافتح می‌کنند و سرازیر میشود تاپیام خود را بنگارند.

«ماحاصل روشنائی‌های زمین هستیم»

بدین معنی ما که زمین‌هستیم و روشنائی آنرا باید حفظ‌کنیم.

درباره موسیقی این اثرتوضیح بدهم که موسیقی و نمایش به صورت مستقل ساخته شده بودو ازراه دیگری‌بهم مربوط میشد.

کلید فهم

آقای فلوره گفت: گزناکیس کلید فهم نمایشش را بما داد اما من درباره واقعیتی که دیدم صحبت میکنم. انشب درتخت ـ جمشید سوء تفاهمی پیش آمده بود عده‌ای با پیشداوری بدانجا آمده بودند، اما ما که برای دیدن یك چیز غیرمنتظر گرد آمده بودیم، از این «واقعه» هنری خوشمان آمد.

من از ۲۰ سال پیش کارهای گزناکیس را دیده‌ام کارهایش نه مضامین فلسفی دارد و نه زمینه‌ای روشنفکرانه اوبرخلاف آنچه که خود شاید ادعا کند، گویای نظم درونی طبیعت است **همین کار تخت‌جمشید شباهتی به کارهای هنری ندارد این‌یك «واقعه» است که ما را احاطه‌می کند.**

ابغه ؟!

تانن‌برك، بدنبال سخن‌فلوره افزود:

من تجربه کرده‌ام، وقتی ما با نابغه‌ای روبرو هستیم مطالبی که می‌گوید ـ درباره خود و یا اثرش ـ خصوصی است. اوحق مطلب را درباره کارش ادانمی‌ـ کند (معلوم نشد که مقصود خانم تانن‌برك چه بود آیامعتقد بودند که گزناکیس بخوبی از عهده توجیه اثر خویش برآمده است یانه)

خانم تجدد گفت:

ـمن نمی دانم که آیا آقای گزناکیس اطلاع کاملی از مذهب قدیمی ایران دارد یانه.

گزناکیس گفت: نه.

خانم تجدد گفت: برای همین است که دچار اشتباه شده‌اید در مذهب زرتشت «نور» هم مظهر پاکی است از نظر روشنائی و زلالی‌اش. و هم مظهر شراست که دود وبخار وسوزندگی دارد.

متاسفانه آقای گزناکیس‌از آتش، آن عنصر و مفهوم بدرا انتخاب کرده و آنهم در جائی که اسکندر کاخ شاهان را به کمك آتش ویران کرده‌است.

گزناکیس پاسخ داد که‌هر اثر شامل جنبه های متضادی استو من متاسفم که‌شما جنبه منفی آنرا گرفته‌اید.

حمید سمندریان: **آقای گزناکیس، اگر ارتباط‌جمعیت با اثری برقرار نشود باید در تاثیرگذاری و ارزش آن شك کرد آیا تنها انگیزه مالی‌علت ساختن این اثر نبوده‌است؟**

گزناکیس: اگراین اقافکر می کند‌که فقطپول‌دارای ارزش است دچار اشتباه‌شده ،زندگی من ثابت می کند که من‌برای پول کار نکرده‌ام.

صفاری: بهر حال مردم در این قضایا شرکت نداشتند، شمانتوانستید علیرغم کوشش ـ هایتان، مردم را در کار خود شرکت دهید و آنها همچنان بی تاثیر باقی ماندند. و زمینه کار شما نشان داد که اگراین اثر در دوره هیتلرهم مثلا اجرا میشد، همین اثر منفی و بیحاصل را بر جای می‌نهاد.

مجابی: با توجه باجرای پرسپولیس می خواهم بپرسم خلق اثری که یکبار آنهم در یکجا می توان اجرا کرد چه معنائی دارد؟

بنظر من این یك تجربه استثنائی ومحدوداست ومخلوق تفکری قرون وسطائی درمورد تمدن وبشر.

داشتو در اثر پرسپولیس من شرکت عناصر طبیعی را هم دیدم.»

کوت گزناکیس

دکتر خوشنام: آیا این اثر جدیدتان در مقایسه با آثاری مثل «شب» و دیگر آهنك ها، ضعیف نبود وبهتر نبود که به جای موسیقی الکترونیك از موسیقی کلاسیك که برای‌مردم این سرزمین پذیرفتنی است استفاده می کردید؟

گزناکیس در این موردپاسخی نداد.

فلوره: این اثر تنها یك بار اجرانخواهدشد موسیقی‌اش ضبط شده و چه بسا که‌صفحه هم شود، نمایش بعدی آنهم ممکنست در جای دیگر اجرا شود.

مانترگود: اثری که درآن از آتش به‌عنوان سمبل‌استفاده شده بود حرارت زیادی ایجاد کرد اما این نکته را بگویم که سمبل ها ازیك‌فرهنك تافرهنك دیگر معنای خود را از دست می دهند و دگرگون میشوند.

بعد یکی از روزنامه نگاران خارجی برخاست و به تفصیل از گزناکیس دفاع کرد.

گفت: مارینتی‌در سال‌هزارو نهصد گفت: «در نمایش های هنری آینده تمام عناصرطبیعی حتی کوهها هم شرکت خواهند

برنامه میزگرد که ازساعت ۱۰ و نیم بامداد تا ۱۲ و نیم ادامه یافت جلسه متشنجی بود که چند بار به علت مشاجرات لفظی به تعطیل کشید.

گرچه نتیجه‌ای از این‌بحث بنفع اثر پرسپولیس وشناختش بدست نیامد ،**اما این بحث ها ارزش‌ادامه یافتن دارد که در جوار آن‌بسیاری‌از مسائل‌هنری و معیار ها طرح و ارزیابی می شود.**

توت فرنگیهای وحشی

● در جشن هنر امسال‌چهار فیلم‌از اینگماربرگمان‌نمایش داده میشود که عبارتست از: توت‌فرنگی‌های وحشی ـ چهره‌ـ چشم شیطان ـ وهمچون در یك آینه.

توت فرنگی‌های وحشی در دیداری مجدد نشان دهنده‌ی کمال فیلمساز در بیان فکرها و اندیشه‌های خویش است. این فیلم داستان دکتری است که برای دریافت دکترای افتخاری‌از یك دانشگاه به‌اتفاق عروسش، با اتومبیل‌دست به سفری کوتاه میزند. اما این‌سفر برای‌او حالت مکاشفه و خودشناسی پیدا میکند.. در واقع او باگذر و عبور از مناطق آشنا، و بازگشت به گذشته‌های دوردست، مسایلی را برای خود بازگو میکند، که پیش ازاین جرئت تکرارش را نزد خود نداشته است..

اما دربازبینی خاطرات و مکان‌های گذشته، او بعلاوه به‌مسایلی دست میابد که در آن زمان برای خود او نیز مجهول بود. باین ترتیب عشق سابق خود را بیاد می‌آورد، که میبایست حفظش میکرد، اما صحنه را خالی‌کرد، و بعد در صحنه‌ای دیگر ناظر دوره‌ی زندگی او با زنش میشویم، و اینکه چگونه زن او سقوط میکند، واو در مقامی رفیع او را می‌بخشد ،بدون آنکه به واقعیت اعمال و کلمات واقف باشد.

برخوردها

دراین سفر، او با افرادی برخورد پیدا میکند، که هریك بنوبه‌ی خود یادآور اشخاص دیگری برای او هستند، ویا اینکه خود عامل مستقیم آگاهی او میشوند.

باین ترتیب دکتر درمییابد که دراین مدت او مجازات‌اعمال خود را تحمل میکرده است، و آن «تنهایی» اوست.

حالا پیرمرد خود را به مرگ نزدیك می‌بیند و این امراز خلال کابوس‌هایش براو آشکار میشود، و میخواهد خود را عوض کند، باین دلیل اصلی که ازبار «تنهایی» خلاص شود..

هرچند بنظر میاید که دیر شده باشد، اما این امکان حداقل هست که به خوابی خوش و آرام فرو برود.

برنامه موفقیت‌آمیز فرهادمشکوة

فرهاد مشکوة رهبر ارکستر ایرانی که‌بارهبری ارکسترهای خارجی به شهرت‌وموفقیت فراوان دست‌یافته است‌امسال‌میهمان جشن هنر استو با برنامه خوبی‌که ارائه کرده‌توانسته نظرها را بسوی خود جلب کند. مشکوة رهبر ارکستری است‌که استعداد فراوان داردو پختگی‌بسیار

برنامه امروز جشن هنر

ساعت ۱۰ـ تالارتاجگذاری:

میزگرد

ساعت ۱۰ـ۱۴ـ۲۳ سینما آریانا (فیلم)

ساعت ۱۷ سالن تلویزیون:

آلیس در سرزمین عجائب‌به کارگردانی آندره گریگوری توسط گروه منهتان‌پراجکت

ساعت ۲۰ تالار دانشگاه:

ارکستر مجلسی مسکو برهبری ردلف بارشای

ساعت ۳۰ر۱۷و ۲۲ ـ تخت جمشید:

ارگاست (قسمت اول)

نخستین اثر مرکز بین‌المللی پژوهش تاتری

به کارگردانی‌پیتربروك(اولین اجرای جهانی)

ساعت ۳۰ر۲۲سالن ورزش:

زارتان برادر تارزان

به کارگردانی ژرم ساواری

توسط :گراندماژیك‌سیرکوس (فرانسه).

آلیس درسرزمین عجایب‌ستودنی‌است

آلیس در «سرزمین عجائب» جمعه شب، در انبار میوه ملك آباد اجرا شد. در مدخل انبار، مردی برش هائی از خربزه بماتعارف کرد، مهمانها پشت در ایستاده بودند، که باید از زیر تیر و تخته که آدم را مجبور به خم شدن میکرد رد شویم. یاد زورخانه های خودمان افتادم‌که در ورودی آنقدر کوتاه بود که هر کس باید به تعظیم از آن بگذرد.

با تعظیم، از درگذشتیم محوطه‌ای گرد در زمین خالی از جمعیت مانده بود که صحنه بازی بود و گرداگرد آن جمعیت روی جعبه های تخته‌ای میوه، روی زمین نشسته بودند حتی بالای دیوار ها.

پرده‌ای وجود نداشت‌که تماشاگر را از بازیگر جدا کند حتی ارتفاعی، همه‌در کنار یکدیگر من جائی میان پشت صحنه و جلوی‌صحنه نشسته بودم، اما پرده‌ای کاغذی ـ اشارتی به قصه مکتوب ـ درگوشه‌ای‌استوار بود و از همانجا بود که قهرمانان داستان آلیس و دیگران در حالیکه چتر بر بالای سر داشتند و دست یکدیگر را گرفته بودند با پاره کردن پرده کاغذی به میان صحنه آمدند وبازی خیلی راحت، خودمانی، شروع شد، در اولین‌لحظات بازی، چند عنصر مطلوب تماشاگر را مجذوب می‌ـ کرد.

بازیگران که نمیخواستند بازیگری خود را بکمك نور ولباس وزرق وبرق‌بتماشاچی تحمیل کنند تنها بر عنصر «بازی» تکیه داشتند و هر یك از آنان و بیشتر از همه آلیس، در کار بازگوکردن خیالات واقعه و انعکاس‌های درونی خود بودند، پس از دیدن نمایش سابو ـ از گروه ویسنال‌وکارگروتفسکی، این چندمین باربود که میدیدیم بازی را تنها بانکیه برجوهر بازیگری می توان درخشش بخشید بی آنکه هیچ شائبه زائدی قدرت آنرا کاهش دهد. در این اجرا هیجان‌درونی، عکس العمل های ذهنی و روابط با شدت و قدرت کافی‌عینیت میبافت، درکمتر نمایشی این همه بیواسطگی بین تماشاگر وبازیگر دیده بودم و این عدم فاصله بین بازیگربعنوان یك فرد انسانی و نقشی که اجرامیکند ستودنی‌است.

هیجان در سراسر نمایش یك لحظه بازیگر را آرام‌نمی گذارد، و این هیجان‌دریك محیط کوچك، فقیروصمیمی از بازیگر به تماشاگر می رسد و او را دربازی‌شرکت میدهد.

«لویس کارول» با نوشتن «آلیس در سرزمین عجائب» سال ها ذهن بچه ها و بزرگتر ها را بدنیای‌خیالات عجیب مشغول کرد. اما آنچه که از این کتاب و تصاویرفوق‌العاده‌اش درذهن مردم بود همچنان محدود و یکنواخت‌مانده‌بودتاگریگوری به اجرای نمایشی از این داستان دست زد.

از سال ۱۹۷۰ که گروه «منهتان پراجکت» نمایش آلیس و سرزمین عجائب را در شهر ها و فستیوال ها بازی میکنند دریچه‌ای تازه به دنیای عجیب «آلیس» گشوده شده است. گریگوری که تحت‌تاثیرافکارگروتفسکی قرار گرفته بود، تجارب تئاتری او را در کار خود ادامه داد و اینك با دیدن «آلیس» می بینیم که این مرید، خود از ابتکارات بدیعی برخوردار است و نمایش او از بازیگرانی پر قدرت، میزانسنی ساده، حرکاتی غیر منتظره و روالی روان بهره‌مند شده و تصنع را در آن‌راه نیست.

درمقاله‌ای از «جان‌لار» رازقدرت نمایش‌آلیس‌گشوده میشود، او قسمتی از نظرات گروتفسکی راچنین نقل میکند.

مفهوم «طبیعی بودن» یا خصلت «ارائه دهندگی» بایستی ازتاتر رخت بربندد. بنظر «او»انسان‌درمواقعی که هیجانات بروی تسلط دارد در مواقع شادی، ترس و با اندوه ناگهانی بهیچ وجه عکس‌العمل «طبیعی» ندارد.

انسان در مواقع شادی‌و سرور، مطلق آنرابیان نمی کند بلکه با حرکاتی چون رقصیدن و پایکوبیدن مسرت خود را اظهار می‌دارد.

گروتفسکی این اصل را به متن حاکم میسازد وبرای اینکارآزادی نمایشی‌بیشتری اعطاء میکند.»

و باید بگویم که گریگوری‌نیز اصل غیر طبیعی بودن را بر نمایش حاکم کرده اماچندان معقول و ضروریست که ما غیر طبیعی بودن آنرا حس نمی‌کنیم.

بازگشت به دنیای آلیس

این اثر که برای کودکان نوشته شده، دنیای بزرگتر ها را نیز مرهون خودکرده است.

آنان به دنیای‌آلیس برمی گردند، در شادیهای غیر منتظر، ترسهای عجیب، گشت و گذار های اوشرکت می‌جویند و گروه «منهتان پراجکت» به قدرت وتمامی، این دنیای پر از شیفتگی و راز و رمز را نشان داده است. در سراسر نمایش هنرپیشه ها یك لحظه آرام نمی‌گیرند، اضطراب، دلهره، هیجان، خشم، مسخره، در قالب بازی صحنه را تسخیر کرده است طنز عمیق و انسانی این‌اثر به تماشاگرمجال عکس‌العمل واحدی نمیدهد، در اینجا، حاکمان، غالب و مغلوب همواره بیك اندازه طبیعی، بازیچه و خنده دارند و به راستی‌دنیای غم‌انگیزی‌دارند

جواد مجابی

B.F.Goodrich

بی.اِف.گودریچ

پیشرو صنعت لاستیک سازی درایران

بیادبود برگزاری جشن دوهزار و پانصدمین سال بنیانگزاری شاهنشاهی ایران

عکس رنگی اهدائی کداک

دوعکس رنگی توام بقیمت یك عکس

ازفیلم ۱۲۶ روی کاغذ کداک

CAMERAS Kodak FILM

BONUS PHOTO

به مغازه هائی که علامت عکس اهدائی کداك را دارند مراجعه کنید.

تبریکات

جناب آقای هوشنك گنجی

مدیر کل سازمان تربیت بدنی استان خوزستان

انتخاب آن سرباز شایسته انقلاب را بسمت جدید صمیمانه تبریك گفته توفیق خدمتگذاری هرچه بیشتر شما را در اجرای منویات شاهنشاه آریامهر آرزومندم.

اهواز ـ محمد تقی نقاش

مدیر عامل فروشگاه فردوسی

سرکار سرهنك ستاد محمد جواد مولوی

با نهایت شوق و شعف انتصاب جنابعالی را بریاست پلیس تهران تبریك عرض نموده توفیق روزافزون شما را در راه خدمت به اعلیحضرت همایون شاهنشاه آریامهر بزرك ارتشتاران از خداوند متعال خواستاریم.

سرهنك ستاد نامور کهن   سرهنك ستاد سلطانپور

آگهی دعوت مجمع عمومی فوق‌العاده شرکت سهامی تولیدی کارخانه قندو تصفیه شکر اهواز

برای تشکیل مجمع عمومی فوق‌العاده از کلیه صاحبان سهام شرکت سهامی تولیدی کارخانه قند و تصفیه‌شکراهواز طبق ماده ۸ و ۳ و ۱ و ٤ اساسنامه دعوت میشود که در ساعت ۵ بعدازظهر روز سه شنبه ۳۰ شهریور ۱۳۵۰ در محل‌شرکت در چهارراه کالج خیابان حافظ نبش کوچه سپید شماره ۹۱ حضور بهمرسانند.

دستور جلسه

۱ـفروش سهام جدید طبق برآورد کوپرز و افزایش‌سرمایه

هیئت مدیره شرکت‌سهامی تولیدی کارخانه قند و تصفیه شکراهواز

آـ۱۶۲۳۱

آگهی استخدام

سازمان عمران قزوین بمنظور تکمیل کادر پرسنلی یك نفر دامپزشك را از طریق مصاحبه حضوری براساس آئین‌نامه استخدام‌پیمانی استخدام‌مینماید.

داوطلبین میتوانند تا تاریخ ۲۶ر۶ر۵۰ باستثنای روز های تعطیل ضمن درخواست کار با در دست داشتن مدارك تحصیلی شخصاًبکار گزینی سازمان‌عمران قزوین مراجعه‌نمایند.م‌الف۷۲۲۵

مرتضی وکیل‌زاده مدیرعامل سازمان عمران قزوین

۱ـ۳۷۳۰۲   ۱ـ۲

اطلاعات هوائی

نشریه‌ای که برای دانشجویان ایرانی منتشر میشود و هر روز بخارج از کشور ارسال میگردد قیمت آبونمان اطلاعات هوائی برای آمریکایکسال ۲۲۰۰ ریال‌و برای‌اروپا یکسال۱۸۰۰ ریال‌تعیین شده است.

بدانشجویان ۲۵ درصد تخفیف داده خواهد شد

اتومبیل‌خودرا باکولر

ایتون

مجهزکنید

EATON

تا ازگرمای شدید تابستان وخستگی ناشی ازرانندگی درامان باشید

ایتون برای اتومبیلهای ۶ سیلندر آمریکائی

بنز ـ آریا ـ شاهین ـ جیپ

EATON

نماینده انحصاری: شرکت سهامی شعله‌خاور

تخت جمشید ـ چهارراه بهار ـ تلفن ۲۶-۸۲۹۰۲۱

نماینده پخش در تهران ـ فروشگاه نصرت   انتهای خیابان سعدی

جنوبی تلفن ۳۰۱۰۳۰

خوزستان ـ شرکت وحدت ـ قمیشی ـ اهواز

در اینجا قلب سیبری میزند

آقای احمد شهیدی ، سردبیر روزنامه ژورنال دوتهران اخیرا همراه آقای مصطفی الموتی مدیر مجله صبح امروز و رئیس فراکسیون پارلمانی حزب ایران نوین بمدت ده روز از مسکو و سیبری دیدن کرده است .

در زیر طی دومقاله شیرین وگیرا ، این روزنامه نگار معروف خوانندگان اطلاعات را با سرزمین افسانه‌ای سیبری آشنا میسازد .

برف واستپ. این دو کلمه ایست که تانام «سیبری» بگوش کسی میرسد ، بخاطرش راه می یابد. از حقیقت هم چندان دور نیست. چون سرتاسر این سرزمین وسیع را استپ فرا گرفته که بمحض فرارسیدن فصل سرما و بوران در زیر پوششی از برف پنهان میشود . (استپ به جلگه‌های پوشیده از علف اطلاق میشود .)

عمر بهار و تابستان در سیبری خیلی کوتاه است و هنوززمین از تابش آفتاب نیمگرم جانی نگرفته ، دانه‌هـای برف بر سر ورویش میبارد . حتی در نقاط مرکزی ، آنجائی که از یخ و یخبندان دائم مناطق منجمد خبری نیست ، باز هفت هشت ماه برف در روی زمین است و فقط چهار پنج ماه در سال رنك سبز استپ نمایان میشود .

با اینحال تصور نکنید اگر درین روزهای گرم تابستان گذارتان به آن صفحات بیفتد، به پالتو و کلاه پوستی نیاز دارید و اگر آفتاب نتابد ، تیك تیك خواهید لرزید . هفته پیش وقتی ما خود را به قلب سیبری رساندیم ، آن لباسی که در مسکو بتن داشتیم برایمان کافی بودو در وسط روز درجه حرارت از ۲۲ درجه سانتیگراد پائین‌تر نمی‌آمد .

راستش را بخواهید من خود نیز پیش از این سفر تصور دیگری از سیبری داشتم همچنانکه در مسافرت بامریکا نیز تصور تخیلی خاصی برای جزائر «هاوائی» در ذهنم بود . اما همانطور که وقتی قدم بخاك هاوائی گذاشتم تفاوت زیادی ـ لااقل در ظاهر ـ میان این جزائر و قسمتهای دیگر کشور های متحد امریکا نیافتم ، بسیبری هم که رسیدم آنچه دیدم چندان فرقی با مسکو نداشت .

قلب سیبری

آنجا که من بعنوان « قلب سیبری» از آن یاد کردم ، شهری بنیان گذاشته شده که «نووسیبیرسك» نام دارد و بـا آنکه پایتخت رسمی سیبری بشمار نمیرود اما عملا مرکز این سرزمین پهناور است و از لحاظ جمعیت در ردیف هشتم شهرهـای شوروی قرار دارد ، تنها شهر سیبری است که تعداد نفوس آن از یك میلیون نفر تجاوز کرده است .

نووسیبیرسك که سابقا «نوو بیکلا ـ یوسك» خوانده میشد ، درمسیر خط آهن سراسری سیبری قرار گرفته و تقریبا فاصله آن تا مرز های شمالی و جنوبی و شرقی و غربی بیك اندازه است و همین موقع مناسب جغرافیائی باعث شده که مورد توجه بیشتری قرار گیرد و از لحاظ عمران و آبادی بردیگر شهر های آن منطقه پیشی جوید .

نووسیبیرسك اکنون نه تنها یك مرکز بزرك علمی و صنعتی سیبری محسوب میشود بلکه در زمره شهر های شوروی است که برنامه های عمرانی وسیعی در آن به مرحله عمل در می ـ آید و آینده درخشانی در پیش دارد .

رشد جمعیت

پس از چهار ساعت و نیم پرواز از مسکو ، به نووسیبیرسك رسیدیم. هنگامی که از فرودگاه بسوی شهر در حرکت بودیم ، من خود رادر سرزمین سرسبز و خرمی دیدم که بی‌اختیار مرا بیاد مناطق شمالی کشورمان انداخت . برای چند لحظه تصور کردم از میان مزارع و کومه‌ها و کوچه باغهای مازندران ، با همان گل و لائی که بعد از یک بـاران تند ایجاد میشود ، عبورمی ـ کنیم . بوی سبزه های تازه باران‌خورده مشام‌را پرمیکرد وتا آنجا که چشم کار می کرد ، سبزه میدیدم و درختان جنگلی . با اینکه رودمعروف «ابی» سومین رود بزرك سیبری، از وسط شهر میگذرد و با بستن سدی بر روی آن دریاچه‌ای مصنوعی بطول ۳۰۰ و عرض ۳۰ کیلومتر در کنار شهر بوجود آورده‌اند ، اما باز باران زیاد نمیبارد ، بااینحال آنروز ما تمام مدت باران خوردیم و در کوچه ها و خیابانهای شهر آب راه افتاده بود .

اندکی که از فرودگاه دور شدیم، در لابلای درختان جنگلی، سروکله ساختمانهای مسکونی چند طبقه و دودکشهای کارخانه ها نمایان شد . درین طرف و آنطرف جاده ، بقایای خانه‌های چوبی و محقری از «نوونیکلا ـ یوسك» باقی مانده که هنوز بعضی از مردم شهر در آنجا سکونت دارند . بتدریج که آپارتمانهای تازه‌ساز ، همچون قارچ ، در گوشه و کنار سبز میشود ، این افراد به‌ساختمان های جدید انتقال می یابند و این لکه های زشت از چهره نووسیبیرسك زدوده میشود .

فعالیت ساختمانی یکی از مظاهر عمده زندگی در این شهر صنعتی است ، شهری که فقط در طول هفتاد سال جمعیت آن از چند صد هزار به حدود یك میلیون و دویست هزار نفر رسیده است و اشتغال عمده ساکنان آن منطقه، کار در کارخانه ها و صنایع نووسیبیرسك است. آثار این توسعه وگسترش در همه نقاط این شهر به خوبی به چشم می خورد. شما از کمتر خیابان و معبری ممکن است بگذرید و در اینسو و آنسوی خود ، جرثقیل هارا در حال حرکت و مواد و مصالح ساختمانی را انباشته نبینید .

تکیه‌گاه اقتصادی

سیبری که از لحاظ وسعت ، قاره‌ای بشمار میرود به‌علت سختی و نامساعد بودن آب و هوا (درجه حرارت حتی در نووسیبیرسك در زمستان پائینتر از بیست وسی درجه زیر صفر می رود)، نداشتن خطوط ارتباطی و دور بودن از مراکز پرجمعیت و فعال ، طی قرون گذشته متروك افتاده بود و مسکن و مأوای قبایلی چندو حیوانات وحشی بود . بهمین جهت فقط به عنوان تبعیدگاه از آن استفاده میشدوهرکس گزارش به آن حدود میافتاد، دیگر معلوم نبود زنده باز گردد . «ژول‌ورن» نویسنده خیالپرداز فرانسوی رمانی دارد بنام «میشل استروگوف» که قسمتی ازحوادث آن درسیبری روی می دهد .

با آنکه سعی کرده تا حدودی دشواری زندگی درین محیط را در نظر خواننده مجسم سازد ، لیکن چون هرگز گذارش به آنجا نیفتاده وآنچه در رمان خود آورده زائیده نیروی تخیلش بوده ، باز یك از هزار آنچه بر ساکنان آن سرزمین می گذشته ازقلم اقتصادشوروی تکیه‌بسیار برین ذخائر طبیعی دارد و مقدارزیادی از نیروی فعال آن کشور برای بهره‌برداری ازین منابع تجهیز شده است .

در ابتدای امر ، معادن ذغال سنك سیبری مورد توجه بود و در نتیجه کاوش و تحقیق مسلم شد که بیش از نیمی از ذخائر ذغال شوروی درین منطقه قرار دارد ، لیکن در سال های اخیر به وجود منابع عظیم نفت و گاز درین نقطه‌پی برده‌اند و در عین حال به‌مقادیرهنگفت سنك آهن طلا وفلزات دیگر دست یافته‌اند و در کنار این ثروت های زیر زمینی ،جنگل‌های انبوه واراضی حاصلخیز وسیع قرار گرفته است .

اینست سر هجوم به‌سیبری واینست دلیل ایجاد واحد های صنعتی و کارخانه هاو تاسیسات علمی در نقاطی نظیر «نووسیبیرسك»

نباید فراموش کرد بهمان اندازه که منابع ثروت زیر زمینی در سیبری وسیع و عظیم است ، مشکلات وموانع دست یافتن به این ذخائر هنگفت‌نیز بسیار است . سیبری اضداد را در خود جمع کرده و حکم‌خم پرازدروگوهری رادارد که مارها واقعی های بسیار برروی آن خفته‌اند . باید با این‌حیوانات موذی و خطرناك مبارزه کرد وبر آنها غلبه یافت تا گنج‌نصیب شود .

قسمتی از این مبارزات در شهر یا شهرکی صورت می‌گیرد که نام «آکادم گورود» برآن نهاده‌اند .

شهر آکادمی

این شهرك که در نوع خود بی نظیر است در بیست و پنج کیلومتری «نووسیبیرسك» در میان جنگل ها و در کنار همان دریاچه وسیع که از جمع آوری آبهای رود «ابی» بوجود آمده ، همچون قارچی سبز شده است.

دیر زمانی از احداث آن نمی گذرد و بطوری که برای من نقل کردند در سال ۱۹۵۷ بود که نخستین سنك بنای این مرکز علمی و تحقیقاتی گذاشته شد .

فقط پنجسال طول کشیدتا

یك منطقه جنگلی به صورت شهرکی باخانه های مسکونی مدرن، کارگاه ها، آزمایشگاه هاو انستیتوهای مجهز درآمد . ساختمانهائی که درون آنها هم اکنون عده‌ای از دانشمندان شب وروز در رشته های مختلف علمی و فنی مشغول مطالعه و آزمایش و تحقیق هستند .

این شهر در حال حاضر سی هزار جمعیت دارد و برای آنکه ساکنان آن هرچه بیشتر از وقت و کوشش خود بـرای کشفیات وتحقیقات تازه‌استفاده کنند ، همه گونه وسائل ولوازم زندگی برای تامین نیازمندی هایشان در داخل حصار همین منطقه فراهم آمده است. فروشگاه ها ،سالنهای نمایش و ورزش ، مراکز تفریح، کودکستان ، باغ کودکان، همه دراختیارشان است وبرای رفع حوائج خویش بهیچ وجه نیازی ندارند که ازمحوطه شهر خود خارج شوند .

دانشمندان در خانه های مستقلی سکونت دارند که بهمه گونه وسائل رفاه و آسایش مجهـز است و می توانند در محیط ساکت و آرام در هوای پاك و دور از غوغاوجنجال شهر های بزرك به مطالعات علمی بپردازند .

این خانه ها و مراکز تحقیقاتی نظیر آزمایشگاهها ، انستیتوها و کارگاه ها بحدی بهم نزدیك است که وقت بسیار کمی برای رفت‌و آمد صرف میشود و از تراکم ترافیك و وسائل نقلیه در آنجا خبری نیست. در فصل تابستان ، در روز هائی که درجه حرارت بالا میرود، پلاژ دریاچه مصنوعی غلغله میشود ودرزمستان اسکی وبازی با برف ، تفریح و سرگرمی سالمی را تشکیل می دهد .

وقتی صحبت از دشواری رفت و آمد درموقع بزمین نشستن برف های سنگین سیبری شد، راهنمای ما به خنده گفت : «اشکالی نیست . همه با اسکی درفاصله میان خانه و محل کار خود سر می خورند !»

هرکس گذارش به «آکادم گورود» بیفتد، از نام کوچه ها و خیابان ها میتواند دریابد که چه اندیشه‌ای سبب ایجاد چنین شهری در قلب جنگل شده است : « کوچه دانشمندان » ، «خیابان دانش »، « کوچه آکادمی».

ادامه دارد

گوشه‌ای از میدان ایستگاه راه‌آهن «نووسیبیرسك»

«یادداشت‌های سیاسی» نشریه‌ایکه اسرار شوروی را افاش میسازد

انتشار یك نشریه گمنام در مسکو که احتمالا خوانندگان محدود و معینی دارد نشان میدهد که دولت شوروی اجازه داده است مخالفین شناخته نشده سیاست و برنامه های دولتی را مورد انتقاد قرار دهند . شاید گروه مخالف از عناصر مطلع و کار آزموده مارکسیستی بوجود آمده باشد . عمده مسئولیت این گروه انتقاد سازنده از سیاست دولت و گردانندگان سازمان های دولتی وحزبی است از مطالعه مقاله هائیکه تاکنون منتشر شده چنین استنباط میشود که اینگروه از افکار سیاستمدارانی چون الکساندر دوبچیك رهبر برکنار شده چکسلواکی پیروی میکنند و میکوشند کمونیزم را با چهره‌های انسانی جلوه‌گر سازند .

مخالفین نوخاسته

مخالفین نوخاسته و شناخته نشده که در نهایت وفاداری در مقابل رژیم برژنف قد علم کرده‌اند نشریه‌ای تحت عنوان «یادداشت های سیاسی » را بعنوان ارگان خود انتشار میدهند. چاپ «یادداشت های سیاسی » بدنبال برکناری نیکیتا خروشچف درسال ۱۹٦٤ آغاز شده است. این نشریه بطور ماهانه منتشر میشود وتاکنون ۸۲ شماره آن چاپ و منتشر شده است .

در مقالات این ماهانه ایمان نویسندگان باصول مارکسیستی و مرام کمونیستی آشکارا ابراز میشود . و لیکن اسرار نهفته‌ای را نیز افشا میکند که برای مردم شوروی حیرت‌انگیز است . درعین حال علاقه زیاد نویسندگان به جنبه‌های انسانی و اجتماعی کمونیزم و مخالفت شدید با دیکتاتوری استالین واستالینیزم راوانمود میسازد برسطر آنها مسائلی مانند سیاست داخلی و خارجی دولت ،روابط بین دول کمونیستی ، خلع سلاح و مسائل مربوط به تئوری فلسفه سیاسی، اجتماعی و جامعه شناسی را مورد تجزیه و تحلیل قرار داده و گاهی انتقاد وزمانی به تمجید می پردازند .

اسرار محرمانه

بر خلاف نشریات وابسته به روشنفکران شوروی که به تعداد زیاددرخارج وداخل در دسترس عموم قرار دارد ماهنامه «یادداشت های سیاسی » و گروه تهیه ـ کننده آن در اختفا بسر میبرند وتمام کار ها را محرمانه ومخفی انجام میدهند. چنانکه در هفت سال گذشته نه تنها نویسنده‌ای از نویسندگان این نشریه شناخته نشده بلکه دستیابی به مجله نیز برای هر کس میسر نیست . وفقط مشترکان ویژه شماره خود را دریافت میکنند .

چنانکه یك خبرنگار انگلیسی که سالها در مسکو کار کرده و نفوذ کافی در بین روزنامه نگاران دارد باتلاشی بیسابقه توانست یازده شماره از ۸۲ شماره « یادداشتهای سیاسی » را بدست آورد .

یکی از کار های مهمی که این مجله انجام میدهد پخش اسرار محرمانه‌مانند علل برکناری خروشچف و یا مخالفت عناصر روشنفکر شوروی با مداخلات دولت در امور منطقه عربی خاورمیانه است. همچنین بر خلاف تبلیغات دولتی این نشریه گزارشاتی در باره اوضاع واقعی و آنچه در حقیقت در چکسلواکی و یا رومانی روی میدهد منتشر میکند.

ماهنامه « یادداشت های سیاسی » بطور کلی مبارزاتی علیه بازگشت به سیاست استالین‌را دنبال میکند . باتوجه به سخنانیکه دربیست وچهارمین کنگره احزاب کمونیست شوروی بوسیله سیاستمداران ایراد شد و روش استالین را با سیاست ضد استالینی یکسان خواندند انتقاد های شدید یادداشت‌های سیاسی از سیاست استالین تا حدی جدی تلقی میشود .

زیرا طی مقالاتی از روش ضداستالینی طرفداری کرده و دیکتاتور پیشین شوروی را مورد حملات تند قرارداد و نمونه هائی از مخالفت های وسیع برضد روش استالین را بازگو کرده است .

این ماهنامه مینویسد « در ژوئن ۱۹٦۵ معاون وزیر علوم عالی از اقتصاد دانان شوروی خواست تـا مطالبی از نوشته های استالین درباره علوم اقتصادی را برای مطالعه دانش آموزان و دانشجویان گرد آورند ، وی مایل بود خواسته های استالین درشکل کتاب درسی به جوانان فهمانده شود، اما اقتصاد دانان و نویسندگان مطالب اقتصادی این درخواست را رد کرده و گفتند استالین بامور اقتصادی آشنا نبود .»

«یادداشت های سیاسی» می نویسد رئیس سابق پلیس مسکو طی نطقی‌که در تابستان ۱۹٦۵ ایراد‌کرده بوددرباره می‌نوشی و مستی دانش آموزان سخنانی ایراد کرد و در نتیجه هفت دانش‌آموز را از یك دبیرستان مسکو اخراج کردند .

اما چند ماهی از این واقعه سپری نشده بود که مصرف ودکا بین افراد پلیس ودانش آموز و دانشجویان بچند برابر افزایش یافت و کارگران یک کارخانه اتومبیل سازی در حال مستی مدیر موسسه و یك خارجی را مضروب کردند .

دروغ های استالین

همچنین بروز بیماری وبا در اودسا بوسیله این نشریه فاش شد چه‌اخیرا نوشت در سال ۱۹۷۰ مقامات دولتی هزاران تن جهانگرد خارجی وشوروی را برای نجات از بیماری وبا از اودسا اخراج کردند . دولت شوروی قبلا بروز بیماری وبـا در این کشور را تکذیب کرده بود .

یادداشت های سیاسی طی مقاله‌ای نوشته است استالین در دوره حکومت خود دستور داده بود میزان درآمد ناخالص ملی را در آمار رسمی بیش از آنچه هست نشان دهند . استالین بدینگونه توانست مزیت کشاورزی و صنایع دسته جمعی بر شکل انفرادی را بدروغ به اثبات برساند .

در بسیاری از گزارشات این مجله اوضاع زندانها و زندگی محکومین در زندان مورد بررسی قرار میگیرد یامرگ فلان زندانی و علل آن فاش میشود ، بعلاوه جزئیاتی در باره مبارزات کسب قدرت بین رهبران شوروی را باطلاع خوانندگان خود میرساند .

بامطالعه یادداشتهای سیاسی چنین استنباط میشود که نویسندگان این نشریه اکثرا از بین دانشمندان و مورخین و روزنامه نگاران باتجربه انتخاب شده‌اند و بیشتر آنان کارکنان حزب کمونیست هستند که اگر چه قدرتی ندارند اما با رهبران قدرتمند تماس نزدیك دارند .

از گاردین چاپ لندن

لئونید برژنف دبیرکل حزب کمونیست شوروی .... قدرت را باید کسب کرد

تخلیه نیروهای انگلیس از سنگاپور وارد آخرین مرحله شد

درحالیکه دو ماه بپایان دوران حضور نظامی مستقل انگلیس در سنگاپور باقی مانده عملیات تخلیه منطقه ازنیرو ها وسازوبرگ جنگی وارد آخرین مرحله شده است .

دفاع ٥ قدرتی

بهنگام شدت بحران بین اندونزی و مالزی در سال ۱۹٦۵ در حدود هفتادهزار سربازانگلیسی دراین منطقه حضور داشتند ولی از آن تاریخ بـه بعد مرتب از تعدادشان کاسته شده بـه طوریکه امروز در حدود ده هزار سرباز انگلیسی بیشتر در سنگاپور باقی نمانده و این عده نیز تا پایان نوامبر به‌نصف تقلیل خواهدیافت. در آن موقع برنامه دفاعی «پنج قدرتی» وارد عمل‌خواهد شد .

طرح بیرون آوردن نیرو های انگلیسی از مالزی و سنگاپور تا پایان سال‌جاری در ۱۹٦۷ بـوسیله دولت کارگری وقت‌گرفته شد ولی حکومت محافظه کار تصمیم گرفت یك نیروی کوچکی‌را همراه با نیرو های زلاند جدید ـ استرالیا ـ مالزی‌و سنگاپور در منطقه حفظ کند .

بدین ترتیب فرماندهـی نظامی انگلیس در خاوردور رسما در ۳۱ اکتبر آینده پس از صد سال حضور دائم به اشکال مختلف رسما تعطیل خواهد شد و تمام نفرات انگلیسی ـ استرالیائی و زلاند جدید تحت کنترل مشترك ستاد فرماندهـی «آنزوك» (استرالیا ـ زلاند جدید و انگلستان) که در پایگاه سابق انگلیس تاسیس میشود قرار خواهند گرفت در حالیکه مالزی وسنگاپور ستاد های فرماندهی ملی خود را حفظ خواهند کرد.

تحویل آخرین پایگاه

این روز ها انگلستان سرگرم تحویل آخرین‌پایگاه های خود بدولت سنگاپـور است . احتمال دارد ایـن پایگاه از قرار سالی یك دولار سمبولیك به سنگاپور اجاره داده شوند و جالب اینجاست که لندن که زمانی نیرو هایش تقریبا یك چهارم سنگاپور را شامل میشد امروز برای تعیین محل‌مرکز فرماندهی آنزك سرگرم مذاکره با مقامات محلی می باشد .

در حال حاضر دو هنگ استرالیائی و یك هنگ‌زلاند جدید برای قرار گرفتن در چهارچوب فرماندهی آنزوك وارد سنگاپور شده‌اند در حالیکه قرار است یك واحد از تفنگداران دریائی ویـژه انگلیسی تا ماه دیگر وارد این کشور شوند .

این افراد بلافاصله بـه مدرسه جنگ های جنگلی که در شهر جومور واقـع درمالزی قرار داردو تاپایان سال جاری قبل از آنکـه رسما به مالزی واگذار شود به فعالیت خود ادامه‌خواهد داد میروند تا به تدریس مشغول شوند .

انتقال به قبرس

بریتانیا امیدوار است که این موسسه هم چنان بـاز بماند و بتواند هـر سال یك یادو هنگ ازتفنگداران ویژه انگلیسی را تحت تعلیم قرار دهد ، ولی دولت مالـزی هنوزبه این «امیدواری»لندن پاسخ نداده است .

از طرف دیگر ، قـرار است جنگنده های «صاعقه» نیرو های هوائی سلطنتی بریتانیا تا اوایل ماه آینده به قبرس منتقل شوند ویك واحـد «شناسائی هوائی» وابسته به نیروی دریائـی به انگلستان عودت داده شود .

باوجود آنکه انگلستان قول داده است یك‌واحد هلیکوپتر وهمچنین چند فروند هواپیما های ضد زیر دریائی از نوع نیمرود در منطقه نگه دارد ، مقامات رسمی‌عقیده دارند باید بیش از یکهزار کارشناس نظامی انگلیسی برای‌استفاده ازاین‌تجهیزات در سنگاپور باقی بمانند و این عده تقریبا برابر یك‌سوم کل‌نفرات‌کنونی نیروی‌هوائی انگلیس در سنگاپـوراست. نفرات نیرو های دریائی نیز ازیکهزار و پانصدسرباز لازم برای استفاده از پنـج قایق سریع‌السیر جنگی و یك زیردریائی تجاوزنخواهد کرد .

ماموریت تاریخی تعطیل کردن‌وبیرون‌آوردن نیروهای بریتانیا از خاوردور بعهده مارشال هوائی سربریان بارنت که آخرین فرمانـده کل نیرو های انگلستان در این قسمت از جهان می ـ باشد محول شده و انتظار میرود که اولین فرمانده نیرو های انزوك درسنگاپور یك استرالیائی باشد .

فیلیپین

تبدیل به «نقطه‌داغ» آسیای دور میشود

موج خشونت که اکنون سراسر فیلیپین را در بر گرفته توجه جهانیان را بخود جلب کرده است زیرا شخصیت‌هائی که در این ماجری بویژه درسوءقصد ۲۱ اوت‌مانیل موردنظر هستند عموما به حزب مخالف‌لیبرال بستگی دارند .

لحظات دشوار

هنگامی که دانشجویان بدست‌نیروهای انتظامی کشته میشوند و یا «ارتش‌های خصوصی» مالکان وابسته بـه سیاستمداران درخواست مالیات بیشتری از روستائیان می‌کنند و در خارج هیجان زیادی بوجود نمی‌آید گواینکه این اقدامات افراطی خود نموداری از اوضاع نابسامان شبه جزیره فیلیپین بشمار میرود .

اکنون پرزیدنت مارکوس دوسال پس از انتخاب مجدد بریاست جمهوری و سه‌ماه قبل از تجدید انتخابات مجلس نمایندگان لحظات دشواری را میگذراند .

فاجعه فیلیپین در این است که حزب مخالف نیز بهمان اندازه حزب حـاکم محافظه‌کار است و از همـان سیاست و شیوه‌های حزب دولتی پیروی می کند .

دو نهضت بزرك بوسیله شبکه های «مشتری‌آور» که‌برای پیروزی در انتخابات بوجود آمده است اقدام‌میکنند زیرا یك حزب سیاسی برای بدست آوردن رای‌بیشتر وپیروزی بررقیب‌باید دارای‌یك‌سازمان‌مجهزتر و بودجه‌بیشتری‌باشد.

پرزیدنت مارکوس یك مجلس موسسان برای تنظیم قانون اساسی جدید کشور بوجود آورده‌است ولی باید گفت وضع قانون بخودی‌خود برای اصلاح یك جامعه کافی نیست . بویژه آنکه قانونگذاران دارای درآمد سالانه‌بین صدهزار تا هفتصدهزار تومان دارند و در حالیکه درآمد سرانه متوسط مردم از دو هزار تومان تجاوز نمیکند .

حقیقت این است که نیمی از مردم فیلیپین در درجه پائین‌تر از «استانه» فقر قرار گرفته‌اند .

تورم

از سیزده میلیون و پانصد هزار نفر که قدرت کار کردن دارند بیش‌از یك میلیون نفر در بیکاری کامل بسر می‌برند و هفت تا هشت میلیون نفر دیگر نیمه بیکار هستند .

تورم پول مردم متوسط شهرها و روستائیان را از هستی ساقط کرده است .

فیلیپین در سال ۱۹٦۰ بیست‌وهفت میلیون جمعیت داشت اکنون این رقم به‌سی و هشت میلیون نفر افزایش یافته و بیست سال دیگر جمعیت‌این کشور دو برابرخواهد شد .

در ایـن شرایط زمامداران فیلیپین به کوچکترین اقدامی برای بهبود اوضاع دست نمی‌زنند .

از این رو جای شگفتی نیست که برای نخستین‌بار برخی از افسران ارتش دچار ترس و اضطراب شده و یا آثار بی‌حوصلگی از خود نشان میدهند .

جوانان روش‌خشونت‌آمیزی در پیش می‌گیرند و کشیش های جوان بشدت اعلام خطر می‌کنند ولی از این اقدامات کمترین نتیجه‌ای بدست نمی‌آید .

به این بحران اجتماعی و اقتصادی یك ناراحتی‌دیگر اضافه میشود و آن تلاشی است که گروهی ازبرگزیدگان جامعه فیلیپین میخواهند خود را از مدار آمریکا خارج کنند .

رفورم متهورانه

طرفداران روشنفکر یك رفورم متهورانه، برای‌رهائی اقتصاد کشور از استعمار بیگانه و درهم شکستن فئودالیته به مخالفت سرسختانه کسانی که در راس احزاب‌سیاسی و دولت قرار گرفته‌اند برخورد می‌کنند .

در گزارشی که اخیرا ازطرف نهضت سوسیال مسیحی فیلیپین انتشار یافته چنین آمده است :

*** چیزی که ما به آن دموکراسی اطلاق می‌کنیم عبارت از حکومت توانگران بر ثروتمندان و برای توانگران است .**

اگر ثروتمندان در صدد اهانت بیکدیگر برآمده و یا همدیگر را میکشند این وضع نمودار مبارزه‌ای است که بین سران قوم در گرفته است و به هیچ‌وجه نمی‌توان آن‌را بحساب صدها هزار مردمی که در شرایط‌غیرانسانی بسر می‌برند گذاشت .

دراین شرایط حادثه سوءقصدی که روز دوشنبه‌در مانیل روداد و نودنفر را زخمی کرد مفهوم عمیق نمیتواند داشته باشد جزآنکه به رئیس جمهوری فیلیپین فرصت دهد به لیبرال ها رنك طرفداری از مائو داده و تمام مخالفان خود را از بین ببرد .

تنها نتیجه این اقدامات آن است که بتدریج فیلیپین را بیك «نقطه‌داغ» جدید در جنوب شرقی آسیا تبدیل کند .

اطلاعات ...

صفحه ۷

یکشنبه ۷ شهریور ماه ۱۳۵۰ ـ شماره ۱۳۵۸۳

جشن دو هزار و پانصدمین سال شاهنشاهی ایران

نظریات مردم درباره جشن‌های شاهنشاهی ایران

شب‌های جشن تهران از نظر برق چه وضعیتی دارد؟

مردم تهران اعیاد و جشن های بسیاری را تاکنون برگزار کرده‌اند . اغلب این جشن ها و اعیاد باچراغانی ها و نورپاشی های فراوان همراه بوده است ولی بدون تردید جشن های شاهنشاهی دارای عظمت و شکوه و جلال بیشتری خواهد بود .

خیابان های تهران ، معابر وموسسات و فروشگاه ها از هم اکنون آرایش خود را شروع کرده‌اند .

تعداد قابل توجهی لامپ های‌رنگی و سفید در خیابان ها و معابر ومغازه ها شب های جشن را نورپاشی‌خواهند کرد . شکی نیست که با عظمتی که در خور این جشن هاست و باتوجه بتعداد بیشماری چراغ که دهها کیلو متر از معابر و خیابان هارا غرق درنورخواهند کرد وظیفه سنگینی برعهده سازمان برق تهران و ماموران فنی آن‌گذاشته میشود .

خاموشی های برخی از نقاط تهران در مواقع معمولی موجب گردیده که عده‌ای از افراد در مورد شب های جشن از نظر تامین روشنائی ابراز نگرانی نمایند .

ما یقین داریم مسئولان محترم سازمان برق تهران خود را از هر حیث برای مسئولیت خطیری که در پیش دارند آماده کرده‌اند ولی یادآوری این مسئولیت و تکرار آن بعلت اهمیت فراوانی که دارد، بیهیچوجه زائد بنظر نمی‌رسد .

وضع زندگی کنونی و استفاده از وسائل مختلف الکتریکی مانند اطو ، اجاق ، یخچال ، کولر ، رادیو ، تلویزیون و دهها وسیله دیگر تحمل محرومیت از برق را ، حتی برای مدت خیلی کم نیز غیر ممکن ساخته است . در گذشته که این وسائل وجود نداشت و مردم وسائل دیگری متناسب با نیاز های خود در دسترس داشتند و از طرف دیگر وضع سکونت بترتیب امروز نبود و آپارتمان نشینی متداول نشده بود ضرورتی برای استفاده از وسائل الکتریکی وجود نداشت ولی امروز نیاز مردم باینگونه وسائل غیر قابل اجتناب است .

در نامه هائی که بما رسیده برخی از خوانندگان بماموران و مسئولان برق هشدار داده‌اند که در ایام فرخنده جشن مراقبت های بیشتری برای روشنائی تهران بعمل آید .

مجموع این عوامل نشان میدهد که‌تا چه حد مسئولان برق میباید هشیاری، مراقبت و کوشش بخرج دهند تا به انتظار و توقع مردم در این موقعیت حساس پاسخگو باشند. و بدیهی است هنگامیکه مسئولان محترم برق بتوانند در این موقعیت با چراغانی های مجلل وباشکوه همه تهران راروشن‌نگاهدارند در مواقع عادی نیز بخوبی از عهده این کار برمی‌آیند یعنی میتوان‌امیدوار بود که برق تهران کمتر دچار خاموشی شود و رفاه اهالی پایتخت را تامین نماید .

ضمنا باید اذعان کرد که مسئولان و ماموران سازمان برق در چنین موقعیتی با مشکلات بسیار مواجه‌هستند زیرا کادر کنونی این سازمان می‌باید چندین برابر کار معمولی خود راانجام دهد و انجام چندین برابر کار معمولی مستلزم مراقبت و کوشش و زحمت بسیار است ، بهرحال مردم در هر شرایطی توقع دارند که دچارخاموشی نباشند و زندگی آنها گرفتار وقفه نگردد .

نصب پیکره شاهنشاه بر فراز کوههای سهند و سبلان

هیئت کوهنوردی خراسان بمناسبت جشن‌های دوهزار پانصد ساله شاهنشاهی ایران یک برنامه بازدید از قلل مرتفع ایران بوسیله کوهنوردان خراسان ترتیب داده است . اولین دیدار کوهنوردان‌خراسان از کوه آتش فشان نفتان بودکه کوهنوردان پس از بازدید و نصب پیکره شاهنشاه آریامهرو آرم فدراسیون کوهنوردی به خراسان بازگشتند . در دنباله این برنامه ،دوتن ازکوهنوردان خراسان بنامهای ایرج‌شیبانی‌و خورشیدی جهت نصب پیکره شاهنشاه آریامهر بر فراز قلل کوههای سهند و سبلان عازم استان آذربایجان گردیدند .

کوهنوردان پس از نصب پیکره از قال علم کوه و دماوند دیدن خواهند کرد.

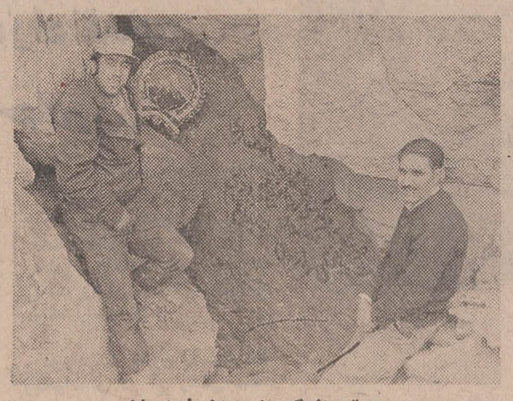

دوتن از کوهنوردان خراسان ایرج شیبانی و خورشیدی برفرازکوه تفتان

آذین بندی خیابانهای اصفهان آغاز شد

اصفهان نیز بین شهرهای ایران با هیجان خاصی در آذین‌بندی شهر پیشگام شده و اقدامات وسیعی در این زمینه آغاز گردیده است.

هدیه یك نیکوکار بجشن‌های شاهنشاهی

آقای حاج اسدالله امینی در منطقه نوار مرزی گناباد ، بمناسبت جشن‌های دوهزارو پانصدمین سال‌بنیانگذاری شاهنشاهی‌ایران زمینی بمساحت دوهزار متر مربع جهت ساختمان درمانگاه سپاه بهداشت هدیه‌کرده است .ساختمان درمانگاه مزبور برای جشن های فرخنده شاهنشاهی آماده افتتاح‌خواهد شد.

پیشنهادها و نظریات مردم در باره جشنهای شاهنشاهی

تلفن مستقیم ۳۱۱۲۳۳ دفترکمیته جشن‌های روزنامه اطلاعات همه روزه شاهد تلفن‌های بیشمار مردم و پیشنهادهای آنان است . مامضمن درج قسمت‌های دیگری ازپیشنهادها وانتقادها، از عموم علاقمندان دعوت میکنیم پیشنهادها ویاانتقادها ونظریات‌خود رابرای انعکاس و پاسخ‌گوئی دراین صفحه با تلفن ۳۱۱۲۳۳ در میان بگذارند .

قدرشناسی از شاهنشاهان بزرك ایران

● پیشنهاد میکنم بپاس قدرشناسی از شاهنشاهان‌بزرگ‌ایران زمین‌وبرای آگاهی نسل آینده‌همزمان باساعتی که شاهنشاه آریامهر دسته گلی برآرامگاه کورش کبیر نثار میکنند و فرمایشاتی میفرمایند، لوحه‌هائی که حاوی‌آرمهای جشنهای‌دوهزار وپانصد ساله است‌بنام کلیه‌استانها وفرمانداریهای کل که نامشان در زیر لوحه نوشته شده باشد ، توسط نمایندگان کلیه طبقات به آرامگاه رضاشاه کبیر و توسط نمایندگان استان‌های محل بنمایندگی ملت‌برآرامگاه نادرشاه‌ـ شاه عباس ـ کریمخان‌زند و سایر پادشاهان که‌آرامگاهشان مشخص است نثار ودرهمان محل نصب گردد . دکتر صدیق ـ لقمانی

یاد این شاعر را گرامی دارید

● چون شعرا و بزرگان ایرانی هم در بزرگداشت ایران سهمی بسزا داشته‌اند و باید نامو خاطره آنان راگرامی داشت ازمقامات مسئول خواهشمندم به یمن جشن‌های افتخار آمیز۲۵۰۰ساله شاهنشاهی ایران ، آرامگاه یغمای جندقی شاعر فاضل و معروف را که در مرکز بخش خوربیابانک واقع‌شده و بصورت خرابه‌ای درآمده است تعمیر و مرمت نمایند.

س ـ یغمایی

درباره تاریخ شاهنشاهی ایران

● چرا تاریخ شروع جشنهای دوهزار و پانصد ساله شاهنشاهی را از ابتدای حکومت هخامنشیان درنظر گرفته‌اند نه اززمان حکومت‌مادها، و بطور کلی سلطنت مادها را به حساب نیاورده‌اند .

محمدعلی ـ سعیدی کردستانی

پیشنهاد به اطلاعات برای چاپ عکسهای رنگی جشن ها

● پیشنهاد میکنم که روزنامه گرامی اطلاعات عکسهای مربوط به جشن های شاهنشاهی را رنگی چاپ کند ، که هم زیبا وهم‌زنده‌ترباشد. در ایام نوروز چند صفحه آگهی مربوط به اتومبیل پیکان بصورت رنگی چاپ شده بود که بسیار جالب بود.

بهروز ـ سلطانی

کالا ها را حداقل ۲۰ درصد ارزان کنند

● لطفا پیشنهادهای اینجانب را در صفحه جشن‌ها منعکس فرمائید .

۱ـ در ایام جشن‌های فرخنده در شهرهای بزرگ توریستی‌کلیه فروشگاهها‌واماکن عمومی‌واداراتی که بامردم ارتباط مستقیم دارند بطور شبانه روزی مفتوح باشد .

۲ـ تعداد زیادی پرچمهای سه رنگ ایران باآرم زیبای جشن‌ها چاپ و بقیمت مناسبی بفروش برسد .

۳ـ کارخانجات صنعتی کشور کلیه محصولات تهیه شده خود را در طول ایام فرخنده جشن حداقل بیست درصد ارزان نمایند تا خانواده‌هائی که‌ازنظر مالی‌چندان وضع مناسبی ندارند بتوانند احتیاجات خود را بلطف جشن‌ها تهیه کنند.

دبیرستان بانکداری تهران «پسرانه»

برای کلاس چهارم رشته بانکداری دانش آموزی پذیرد

داوطلبان برای کسب اطلاع از شرایط تحصیل وثبت نام میتوانند همه روزه صبحها به دفتر دبیرستان مراجعه فرمایند

ضمناً به اطلاع علاقمندان میرساند که :

۱ـ برای هر دوره تحصیلی بچند نفر از دانش آموزان ممتاز دبیرستان بورس تحصیلی یا کارآموزی در خارج کشور از طرف دبیرستان داده میشود .

۲ـ فارغ التحصیلان این دبیرستان برای گذراندن دوره لیسانس در مدارس عالی مربوط مخصوصاً در مؤسسه علوم بانکی ایران با امتیازات خاصی پذیرفته میشوند.

نشانی : خیابان جامی ـ کوی کسری ـ تلفن ۴۸۷۶۹

اطلاعیه

پیرو اطلاعیه های قبلی راجع به قطع‌سهمیه آرد (۲۱۳) باب دکان نانوائی . شهرداری‌پایتخت اسامی (۲۹) باب دکاکین نانوائی دیگر را که دستور قطع سهمیه آرد آنها بعلت گرانفروشی‌یا کمفروشی تا این تاریخ داده شده است باطلاع میرساند .

ویادآور میگردد قطع سهمیه آرد اینگونه دکاکین نانوائی علاوه بر محکومیت دادگاه‌بشدت اجرا شده و در صورت تکرار تصمیمات شدیدتری در مورد آنها اجرا خواهد شد و از اهالی محترم پایتخت خواهشمند است در صورت مشاهده‌گران فروشی یا کمفروشی مراتب را به تلفن شماره ۸۲۵۲۶۵ اطلاع فرمایند .

۱ـ سنگکی آقای غلامحسین یونسی	خیابان حشمت‌الدوله
۲ـ سنگکی آقای علی‌صرافزاده	میدان کاخ کوی طوس
۳ـ سنگکی آقایان ابراهیم مجرد و محمد بزرگی پور	عباس آباد کوی منصور
٤ـ سنگکی آقای سید کاظم میرلطیفی	لشگردو زرهی کوی افسران
٥ـ سنگکی آقای مسلم نظری	پهلوی جاده شمیران
٦ـ سنگکی آقای رضا ضرغام	خیابان سپه جنب مسجد مجد
۷ـ تافتونی آقای محمد قریب گرگانی	خیابان شهناز
۸ـ تافتونی آقای محمد رضا طالبی	خیابان بهار
۹ـ تافتونی آقای محمد حسن سلطان محمدی	خیابان مازندران
۱۰ تافتونی آقای حسین اعتمادی	خیابان هاشمی
۱۱ـ تافتونی آقای سعدالله خالقی	شهرآرا
۱۲ـ تافتونی آقای سید جواد نوردکانی	فارمك ـ سرسبز
۱۳ـ تافتونی آقای عباس ایلخانی قمی	خیابان شیراز
١٤ـ تافتونی آقای حسن بخشمند امیر	خیابان آشیخ‌هادی
۱٥ـ تافتونی آقایان حسین مرتضوی و محمود جباری	خیابان خوش
١٦ لواشی آقای قدیمی و ابراهیم بهرامی	تجریش مقصودبیك
۱۷ـ لواشی آقای عبدالحسین علیزاده موتاب گلزاری	خیابان تیر
۱۸ـ لواشی آقای ابوالفضل اسکندریون	خیابان بهار
۱۹ـ لواشی آقایان عبدالغنی ناصر صفوی و حسین زاده	خیابان مازندران
۲۰ـ لواشی آقای عبدالکریم ایلخانی	خیابان سیاری
۲۱ لواشی خانم افسر قمیصی و عادله حیدرزاده	دروازه قزوین خیابان استخر
۲۲ـ لواشی آقای عبدالحسین فدویان	خیابان مقتدری هفت‌چنار
۲۳ فریزی آقایان رجب و رضا اسمعیل‌نیا	شیروخورشید ـ استخر
۲٤ـ فریزی آقای محمد صادق فرادی	خیابان فردوسی کوچه طبس

ضمنا سهمیه ٥باب دکان دیگر بعلت گران فروشی برای دومین مرتبه قطع گردید که‌اسامی آنان بشرح زیر میباشد .

۱ـ تافتونی آقای اسمعیل نورمحمدی	خیابان صفویه مقابل هتل صفویه
۲ـ تافتونی بانو مه‌لقاسنگ‌تراش	خیابان قزوین تیموری
۳ـ سنگکی آقای محمد قادری	خیابان شاهرخ
٤ـ سنگکی آقای غلامحسین بینی‌تهرانی	خیابان عباسی لب رودخانه
٥ـ سنگکی آقای علی‌اکبر غلامزاده	جوادیه سرپل

آ ـ ۳۷۲۰٦ امیر هوشنگ امیری رئیس اداره کل‌نان پایتخت

آگهی دعوت مجمع عمومی عادی شرکت سهامی تولیدی نارخانه قند و تصفیه شکر اهواز

برای تشکیل مجمع عمومی عادی سالیانه از کلیه صاحبان سهام شرکت سهامی تولیدی کارخانه قند و تصفیه شکر اهواز طبق ماده ۳۰ اساسنامه دعوت میشود که در ساعت٤ بعدازظهر روز سه شنبه ۳۰ شهریور ماه ۱۳۵۰ در محل شرکت واقع در چهارراه کالج خیابان حافظ نبش کوچه‌سپید شماره ۹۱ حضور بهمرسانند.

دستور جلسه

۱ـ استماع گزارش هیئت‌مدیره و بازرسان نسبت بدوره‌عملکرد وترازنامه سه‌ماهه اول سال ۱۳۵۰ .

۲ـ تصویب ترازنامه سه ماهه اول سال ۱۳۵۰ .

۳ـ تصویب حساب سود و زیان مربوطه .

٤ـ تصمیم درباره پیشنهادات هیئت مدیره و خط‌مشی‌شرکت.

شرکت‌سهامی تولیدی کارخانه قند و تصفیه شکر اهواز

آ ـ ۱٦۲۲۱

«آگهی استخدام در نیروی هوائی شاهنشاهی»

۱ـ نیروی هوائی شاهنشاهی به منظور تعلیم و تربیت‌درجه داران فنی تعدادی داوطلب برای‌تحصیل درآموزشگاه گروهبانی فنی باشرایط زیر می پذیرد .

الف ـ تابعیت دولت‌شاهنشاهی‌ایران .

ب ـ متدین بیکی‌از ادیان رسمی‌کشور .(اسلام ـ مسیحی ـ کلیمی ـ زرتشتی)

پ ـ سن‌بین ۱۸ تا ۲٤ سال‌تمام.

ت ـ دارابودن‌حداقل گواهینامه‌قبولی سوم دبیرستان (دارندگان مدرك تحصیلی بالاترحق‌تقدم‌دارند).

ث ـ داشتن صحت‌مزاج وتناسب‌اندام برطبق گواهی بهداری نیروی هوائی‌شاهنشاهی .

ج ـ نداشتن پیشینه بد.

چ ـ نداشتن کسان‌تحت تکفل.

۲ـ مدت تحصیل درآموزشگاه مزبورحداقل‌یکسال و هنر ـ آموزان در مدت تحصیل شبانه‌روزی بودهو هزینه زیست و پوشاك آن هابعهده نیروی هوائی میباشدو ماهیانه مبلغ ۱۸۷٥ ریال به عنوان حقوق وفوق‌العاده سختی خدمت دریافت خواهندداشت.

۳ـ داوطلبان پس از خاتمه‌دوره واحراز موفقیت درآزمایشات بدرجه گروهباندومی مفتخر و برطبق مقررات قانون استخدام نیرو های مسلح‌شاهنشاهی از حقوق‌و مزایاه مربوطه‌استفاده خواهندنمود.

٤ـ داوطلبان می‌توانند برای کسب اطلاعات بیشتر و ثبت نام با در دست‌داشتن یك نسخه فتوکپی گواهینامه تحصیلی ، عین شناسنامه(بفرم‌جدیدعکس‌دار)۲۲ قطعه عکس ۳×٤ از تاریخ نشراین آگهی تا تامین احتیاج باستثنای روز های تعطیل و پنجشنبه ها از ساعت ۷ الی ۱۲ به مرکز آموزشهای هوائی‌واقع در خیابان تهران‌نوایستگاه فرودگاه مراجعه نمایند م‌الف۷۰۳۱

آ ـ ۳٦٤۳٦ ۱ ـ ٥ نیروی‌هوائی

آگهی استخدام

کارخانه روغن‌نباتی نازاصفهان احتیاج به دونفر دیپلمه فنی‌رشته برق‌ومکانیك که خدمت نظام‌وظیفه خود را انجام یا معافیت غیرپزشکی داشته‌باشند دارد.

واجدین شرایط با حقوق‌مکفی استخدام می شوند.

داوطلبان به محل شرکت‌واقع درسه کیلومتری جاده تهران در اصفهان مراجعه نمایند.

آ ـ ۳٦۲۰٦ ۱ ـ ۱۰

آگهی استخدام

وزارت پست و تلگراف و تلفن برای طرح خودکارکردن تلفن وتلگراف بین شهری در تهران و شهرستانها احتیاج بهمکاری دوازده نفر مهندس معادل لیسانس وفوق لیسانس در رشته الکترونیك دارد .

داوطلبان دربدو استخدام از مزایای کارکنان پیمانی استفاده خواهند نمود و بعدا در صورت لزوم تغییر وضع خواهند داد .

علاقمندان میتوانند با در دست‌داشتن مدارك زیر :

۱ـ عین دانشنامه و دو برك فتوکپی آن .

۲ـ دوبرك رونوشت شناسنامه یا فتوکپی آن .

۳ـ دوبرك فتوکپی مدرك نظام وظیفه (معافی یا خاتمه‌خدمت).

٤ـ دو قطعه عکس ٤ × ٦ .

حداکثر تا بیست و پنجم شهریور ماه سال جاری برای آشنائی ،مصاحبه و استخدام بمدیریت کل طرحها و برنامه‌های وزارت پست و تلگراف و تلفن واقع در خیابان کورش کبیر (خیابان قدیم شمیران) بی‌سیم قصر ، کاخ‌وزارت پست و تلگراف و تلفن مراجعه نمایند .

م الف ۷۱۹۹ وزارت پست وتلگراف وتلفن

آگهی استخدام

نیروی دریائی شاهنشاهی به منظور تکمیل کادر پرسنل‌پایگاه های دریائی بندر عباس . بوشهر ، خارك ،خرمشهر، بندرپهلوی پرسنل مشروحه زیرا را ضمن داشتن شرایط عمومی استخدام‌با حقوق بسیار مکفی استخدام می نماید .

داوطلبان می توانند جهت ثبت‌نام و کسب اطلاعات بیشتر همه روزه از تاریخ ٦٫٦ لغایت ٥٠٫٦٫۳۱ باستثناء پنجشنبه هاوایام تعطیل به شعبه کارمندان پرسنل ستاد فرماندهی نیروی دریائی شاهنشاهی واقع در چهارراه قصر مراجعه فرمایند .

۱ـ پزشك در تخصص های مختلف

۲ـ ماما

۳ـ نرس

٤ـ بهیار

٥ـ تکنیسین رادیولژی

نیروی دریائی شاهنشاهی

آ ـ ۳٦٦٥٥۲ ـ ۱

سازمان توریستی آپادانا

تورهای آخر تابستان ۱۳۵۰ را باسرویس درجه ۱ وقیمت بسیار مناسب ومخصوص تقدیم میدارد

همزمان با حراج فصل در اروپا

★★★★★

اروپا ۳۱ روز

قیمت ٥۷٥۰ تومان

حرکت ۱۷ و ۲٤ شهریور ـ گردش درشهرهای رم ـ نیس ـ موناکو ـ مونت‌کارلو بارسلون ـ پاریس ـ لندن ـ آمستردام ـ هامبورك ـ ژنو ـ وین ـ

سرویس خاوردور ۲۰ روز

قیمت ۸۷۰۰ تومان

تورهای آپادانا شامل بلیط هواپیما جهت رفت و برگشت ـ هتل های دو لوکس درجه ۱ و خوب ـ صبحانه و ناهار در تمام مدت مسافرت ـ گردش ـ انتقال از فرودگاه ها هتلها و بالعکس در معیت راهنمای مجرب فارسی زبان

(همزمان با کنفرانسهای پزشکی بیماریهای زنان)حرکت ۱۸ مهر ـ دیدار از شهرهای توکیو ـ کیوتو ـ اوزاکا ـ مانیل‌سنگاپور ـ هنك‌کنك‌ودهلی‌نو با ۱۲ روز توقف در توکیو ـ کیوتو ـ واوزاکا برای شرکت درکنفرانس‌ها ویاعزیمت به کاماکورا ـ هاکوئه ـ ناگویا ـ نارا

آپادانا ـ جاده قدیم شمیران ـ چهار راه حقوقی ـ اول ایرج ـ شماره ٤ تلفنهای رزرو ۷٥٦۲۰۳ ـ ۷٥٤۸۳۰ ـ ۷٦٥۷۱٥

نوجه فرمائید ـ تور ۲۹ مرداد و ٥ شهریور عزیمت ـ و تورهای ۲۱ خرداد ـ ۲ ـ ۷ ـ ۹ ـ ۱٥ ـ ۱۸ ـ ۲۰ ـ ۲۳ ـ ۳۰ تیر و ۲۸ روزه آمریکا مراجعت نموده‌اند .

۳۷ زبان زنده دنیارا بشما میآموزد

لینگافن

برای کسب اطلاع بیشتر کوپن مربوطه راپر کرده وارسال فرمائید آدرس تهران خیابان فردوسی مقابل صندوق ـ پس‌انداز ساختمان‌امینی‌شرکت‌ترانزیت‌آسیا تلفن ۳۱۰٥۹٤ تهران صندوق پستی ٤٦۳

نام ـ نام خانوادگی

آدرس ـ شهر

زبان ـ شغل

تلفن

آگهی دعوت از متقاضیان استخدام درهواپیمائی کل کشوری

بدین وسیله باطلاع متقاضیانی که تا تاریخ مقرر در هواپیمائی کل کشوری جهت مشاغل مربی آتش‌نشان‌و مهندس راه و ساختمان ثبت‌نام نموده‌اند میرساند که بمنظور دریافت کارت ورود در جلسه امتحان و مسابقه حداکثر تا تاریخ ۸٫٦٫٥۰ به هواپیمائی کل کشوری مراجعه و جهت امتحان و مسابقه مربوطه ساعت ۸ونیم صبح تاریخ های یادشده ذیل بسالن امتحانات اداره کل آزمایش و استخدام سازمان امور اداری و استخدامی کشور واقع در خیابان اسفندیاری‌ـ جنب ویلا مراجعه نمایند . م‌الف ۷۱٤۹

عنوان شغل	تاریخ امتحان
۱ـ مهندس راه و ساختمان	سه‌شنبه ۹٫٦٫٥۰
۲ـ مربی آتش‌نشان	یکشنبه ۱٤٫٦٫٥۰

هواپیمائی کل کشوری

۳ـ۱ آ ـ ۳٦۸۱٤

انتقال ۵۰۰ معلم به تبریز بااشکال روبرو شد!

بدستور آقای والی‌زاده معاون وزارت آموزش و پرورش‌در منطقه‌یکم کشور ، باانتقال معلمان دانشجو به تبریز مخالفت‌شد. معاون وزیر آموزش وپرورش طی بخشنامه‌ای اعلام کرد : چون تبریز نمیتواند ، ۵۰۰ معلم جدید را جذب کند ، لذابا انتقال آنان موافقت نمیشود.

بموجب این بخشنامه معلمانی میتوانند در کلاسهای‌شبانه دانشگاه تبریز به تحصیلات عالیه خود ادامه دهندکه مرخصی بدون حقوق بگیرند .

گزارش خبرنگار ما در تبریز حاکی است : بقراراطلاع این گروه از معلمان که عده آنان پانصد نفر است ، مراتبرا به وزارت آموزش و پرورش گزارش‌داده‌اند تا اقدام سریع‌و لازم دراین مورد بعمل آید و آنان بتوانند در کلاسهای شبانه دانشگاه تبریز که در کنکور امسال قبول شده‌اند به تحصیل بپردازند .

۸ هزار کیلو گندم سوخت

هشت هزار کیلو گندم متعلق به شخصی‌بنام زین‌العابدین‌سلیمان پور طعمه حریق شدو به کلی از بین رفت .

خبرنگار ما در کلاردشت گزارش داد : حریق در «مکا» کلاردشت روی داد و قبل از آن که صاحب آن متوجه جریان‌شود قریب به هشت هزار کیلو گردم گندم سوخت .

مدیران فنی پیشاهنگی دختران در مشهد ، کلاس مدیریت می بینند

کلاس «مدیریت» مدیران فنی پیشاهنگی دختران استانها وفرمانداریهای کل سراسر کشور در مشهد گشایش یافت .

دراین کلاس که جلسات‌آن صبح و عصر در «خانه پیشاهنگ» مشهد تشکیل میگردد ، هشتاد تن از مدیران فنی پیشاهنگی دختران سراسر کشور شرکت دارند .در مراسم افتتاح کلاس مزبور ، معاون سازمان ملی پیشاهنگی ایران‌و مدیر کل آموزش وپرورش خراسان پیرامون تشکیل کلاس و وظایف مدیران فنی پیشاهنگی دختران مطالبی ابراد کردند. جلسات این کلاس تاروز یازدهم شهریور ماه جاری در مشهد دایر است.

خطر ویرانی

در کمین منار مزارشاه نعمت‌اله ولی

خطر ویرانی ، یکی ازمنار های مزار « شاه نعمت اله ولی» را تهدید می کند .

مزار شاه نعمت‌اله ولی‌که در ماهان کرمان‌بنا شده‌یکی از بناهای تاریخی‌این شهر بشمار می رود . در طرفین سردر این بنا ، دو مناربطرز باشکوهی ایجاد شده‌است . قطر این منار ها پنج متر و ارتفاع هرکدام پنجاه متر است .

اخیرا یکی از این دومنار بطرف چپ متمایل شده و در حال ویرانی است .

هنوز معلوم‌نیست چه‌عاملی باعث کج شدن منار شده است .

خبرنگار ما در کرمان گزارش داد : از طرف‌اداره حفاظت آثار تاریخی وابسته به اداره کل فرهنگ و هنر کرمان اقدامات موثری برای حفظ و حراست این بنای تاریخی صورت گرفته و کارشناسان این اداره‌مشغول مرمت منار مذکور هستند .

نان در رضائیه نرخ ثابتی ندارد!

درجلسه هیات مشورتی روزنامه اطلاعات در رضائیه گفته شد

مرمت خرابیها و دست‌اندازهای کوچه وخیابانها می بایستی قبل از فصل بارندگی عملی شود !

اهالی «دره چائی» باجرای برنامه‌های عمرانی و بهداشتی نیاز دارند .

رضائیه ، مانند هر شهر دیگری با مشکل خرابی و دست‌اندازهای کوچه و خیابان ها روبروست . طبقات مختلف مردم و همچنین دستگاههای مسئول - و یا ذیربط - عوامل متعددی را برای این امر ذکر می‌کنند و هر دسته و گروه عقاید مختلفی دارند ولی آنچه که - کمابیش - همه در آن‌متفق‌القولند ،اینست که عامل مهم خرابی و دست‌اندازی کوچه‌ها و خیابانها ، کابل کشی تلفن ، لوله‌کشی آب و کارهائی در همین زمینه‌هاست .

هیات مشورتی روزنامه اطلاعات در دومین جلسه خود در رضائیه این مساله را موردبحث و گفتگو قرار داد .

دراین جلسه که بریاست خانم پری وزیری در محل دفتر نمایندگی اطلاعات در رضائیه تشکیل شد ، آقای محمد جعفر معنوی یکی از اعضای هیات پیرامون این موضوع سخن گفت ودرباره ناراحتی‌هایی‌که‌این‌مشکل رابرای‌عابران و صاحبان وسایل نقلیه فراهم آورده ، مطالبی بیان داشت و افزود : شك نیست که این‌مساله باید هرچه زودتر مورد رسیدگی قرار گیرد و بویژه اقدامات لازم برای حل آن ، قبل از شروع فصل بارندگی آغاز شود . مقامات‌مسئول و دستگاههای ذینفع باید متوجه این مساله باشند عدم توجه به مرمت این دست‌اندازها و همچنین پوشش جوی‌هاعلاوه بر لطمه زدن به زیبایی شهر عامل مهم تهدید کننده سلامتی‌مردم است .

وضع نان

ناطق سپس به وضع نان در رضائیه‌اشاره کرد وازنرخ نامعلوم آن انتقاد کرد . بعقرار اطلاع انواع نان از قرار هر کیلو (اگر عددی فروخته شود) بین ۸ الی ۱۶ ریال و هرکیلو (وزنی) از ۱۲ الی ۲۴ ریال به فروش میرسد.

هیات پیشنهاد کرد که برای جلوگیری از هرگونه اجحاف و یا گرانفروشی قیمت هرنوع نان به تفکیك عددی و وزنی روی تابلو های مخصوص‌در دکاکین نانوایی نصب شود .

تقاضای مردم «دره‌چ‌ئی»

هیات مشورتی روزنامه اطلاعات در رضائیه به نامه اهالی «درمچائی» نیز رسیدگی کرد .

دراین نامه‌ها که به امضای عده‌ای از اهالی تسلیم هیات شده است ، موضوع عدم توجه به نیازمندیهای عمرانی و بهداشتی این محله‌عنوان شده است.

دراین نامه نوشته شده که هیچ راننده‌تاکسی حاضر به حمل مسافر به‌این محله نیست واگر شخص مریضی احتیاج فوری به بیمارستان پیدا کند هیچ وسیله‌ای برای انتقال او پیدانمیشود.

اهالی دراین نامه به مساله احداث خیابان نیز اشاره کرده و نوشته‌اند : باوجودی که احداث خیابان ۲۰متری برای این محله به تصویب رسیده واهالی نیز آماده همه گونه همکاری هستند معهذا هنوز اقدامات لازم‌جهت این‌کار به عمل نیامده است واهالی کماکان با این مشکل روبرو هستند . بویژه در فصل زمستان و مواقع‌بارندگی وضعیت رفت‌وآمدبیش از حد ناراحت کننده میشود .

هیات‌مشورتی روزنامه اطلاعات در رضائیه پس‌از بحث و گفتگو پیرامون این نامه به‌کار خود پایان داد .

برای رهائی‌از اجاره نشینی رئیس اداره‌راه نقده، در بیابان چادرزد!

رئیس اداره راه «نقده» خانه استیجاری خودرادر این‌شهرستان رها کرد و به چادری‌که در خارج از شهر برپا کرده است اسباب‌کشی کرد !

آقای «اسفندیاری»رئیس‌اداره راه «نقده» که هم‌اکنون باتفاق همسر وفرزندانش در یک چادر بسر میبرد از این وضع کاملا راضی استو زندگی دربیابان رابیرداخت

اجاره خانه سنگین ترجیح میدهد!

آقای اسفندیاری، در یکگفتگوی کوتاه بخبرنگار اطلاعات در «نقده» گفت ، مال‌الاجاره گزاف وعوامل ناشی از اجاره‌نشینی موجب شد دست بااینکار بزنم و از کار خود واقعا راضی میباشم .

دوچادر که اکنون رئیس رامنقده وخانواده‌اش در آن زندگی میکنند.

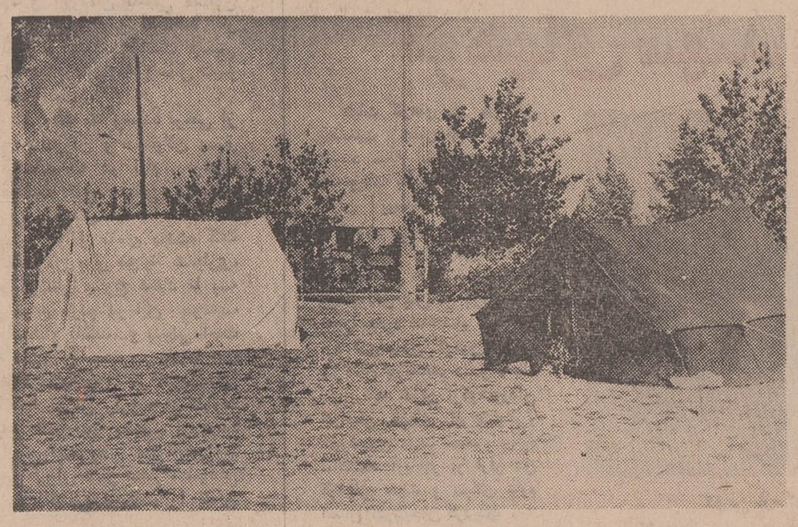

دختری در حمام خودرا آتش زد!

صبح دیروز دختر شانزده ساله‌ای در حمام منزلشان خود راآتش زدو پس از مدتی براثر شدت جراحات درگذشت .

بنا به گزارش خبرنگار ما در ملایر: وی شهلا ملکی فرزند ماشاءاله نام داشت و دانش آموز کلاس دوم دبیرستان ۱۷ دی ملایر بود و هنوز علت خودکشی او معلوم نشده است .

در تماسی که با رئیس دبیرستان ۱۷ دی گرفته شد ، وی‌اظهار داشت : وضع‌نمرات درسی شهلا خوب بوده‌است .

جریان از طریق مقامات مسئول تحت پیگیری است . جنازه شهلا بعد از تشریفات قانونی به خاك سپرده شد .

محصول سبزه ایران

نمایندگان ۱۸ هزار باغدار رضائیه باطریقهٔ جدید خشك کردن انگور آشنا شدند

امسال زودتر از سایر کشورها ببازارهای دنیا عرضه میشود

در جهت‌اجرای این هدف‌هااخیرا فعالیت‌هایی برای مرغوبیت کشمش صادراتی صورت گرفته‌و بابرنامه‌هایی که در دست اجرا است محصول کشمش سبز ایران زودتر ازسایر کشورها به بازارهای جهانی عرضه میشود واین امر در بالا بردن تولید این محصول تاثیر به سزایی خواهد داشت. درجلسه‌ای که‌باحضورآقای مهندس نادری بازرس اعزامی از مرکز و دکتر کبیری رئیس اداره استاندارد آذربایجان‌باختری درمحل این اداره تشکیل شد نمایندگان ۱۸ هزار باغدار رضائیه با اصول جدید خشك کردن انگور آشنا شدند .

دراین جلسه ابتدا آقای دکتر کبیری رئیس اداره استاندارد ضمن سخنان خود اظهار داشت : استان آذربایجان باختری یکی از مهمترین استانهای صادر کننده سبزه به بازارهای جهانی است . بیشتر مردم این استان به باغداری انگور اشتغال دارند بلکه بطوریکه هم‌اکنون۱۸ هزار باغدار دراین شهر۲۲ هکتار زمین را زیر محصول انگور دارند .

تاکنون برای خشك کردن‌انگوراز سنگ قلیاب استفاده میشد درحالیکه این سنگ از مرغوبیت محصول می‌کاست و همچنین باعث کاهش‌کمی محصول میگردید.ازاین‌پس‌باغداران باید از محلول مخصوص روغن استرالیایی و کربنات‌دوپتاس‌استفاده کنند .محلول جدید میزان مرغوبیت کشمش سبز را بالا برده و از نظر قیمت نیز بسیار مناسب است ، ازآن گذشته به‌فاصله زمانی کمتری برای خشك کردن انگور احتیاج دارد و دیگر اینکه زحمت خشك‌کردن در «ورزن» از بین میرود (ورزن زمینی است که انگور را روی آن خشك می‌کنند)

به‌این ترتیب انگور در عرض ۵روز کاملا خشك شده و آماده صدورمی گردد واین مدت نسبت به گذشته خیلی کمتر شده است ، در نتیجه صدور محصول کشمش سبز‌ایران به بازارهای جهانی‌زودتر ازسایرکشورها صورت خواهد گرفت .

آقای مهندس نادری در دنباله این سخنان اظهار داشت : هدف از استاندارد ، واستفاده از محلول‌جدید بدست آوردن کشمش سبز مرغوب و بهداشتی است وامیدواریم آقایان به این مساله توجه کافی داشته باشند و برای بالا بردن میزان مرغوبیت‌این محصول بکوشند .

اماکن غیربهداشتی تبریز تعطیل میشود

در یکماهه گذشته اداره مهندسی بهداشت استان آذربایجان شرقی برای دوازده هزار نفر از صاحبان اماکن عمومی این استان از قبیل ، صاحبان قهوه‌خانه، چلوکبابی ، کافه رستوران ، کافه‌قنادی ، بقال ، عطار ، سبزی‌فروش و غیره ، که اصول بهداشت رارعایت نمی کردند ، اخطاریه های ۴۸ ساعته‌ای صادر کرد .

در این مدت عده‌ای از صاحبان اماکن در بهداشتی کردن محل مورد نظر اهمال ورزیدند و بازرسین بهداشت مبادرت به‌بستن اماکن آنها منجمله چهل باب از قهوه‌خانه های بین‌راه کردند .

دیروز نیز مامورین بهداشت استان مبادرت به تعطیل‌کردن ده نانوائی ،دو گرمابه ، یك کافه‌رستوران ،دوبقالی و سه‌قهوه‌خانه کردند. صاحبان اماکن مذکور به اخطار های مامورین بهداشت توجهی نکرده بودند .

بنابگزارش خبرنگار ما در تبریز : روزانه در سطح آذربایجان شرقی‌به یکصد و دوازده باب از اماکن عمومی اخطار میشود که در عرض مدت چهل و هشت ساعت به بهداشتی‌کردن مغازه های خود بپردازند .

۱۵۰ «کپر» بابولدوزرویران شد!

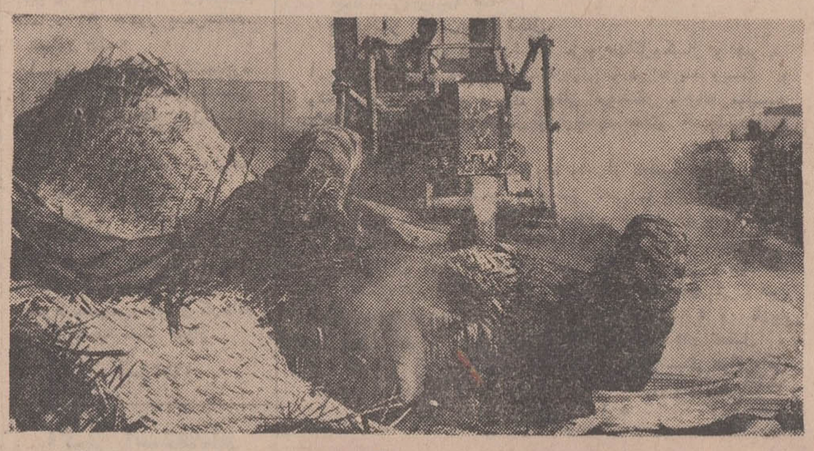

صدو پنجاه کپر که برخلاف مقررات درجاده کوت عبداله و مسیر اتوبان اهواز - آبادان و محل عبور شاه لوله آبرسانی به روستاهای حومه اهواز برپا شده بود، برچیده شد !

تخریب این کپر ها با حضور آقای شیرانی شهردار اهواز ، مامورین انتظامی و جمعی از کارمندان فنی‌شهرداری‌به وسیله بلدوزرشهرداری صورت گرفت .

ساکنین این کپر ها با همکاری مامورین شهرداری به منازل خویش در قراء و قصبات‌حومه شهر منتقل شدند و آنهایی که فاقد مسکن‌بودند به اراضی خالصه برای سکونت انتقال یافتند .

زنی در تاکسی زائید!

زن جوانی در حالی که به شدت از درد زایمان رنج می برد ،هنگامی که به بیمارستان می رفت در تاکسی وضع‌حمل کرد !

زن حامله بیست ساله‌ای بنام «فریده» هنگامی که با تاکسی شماره ۲۷۱۶۷به رانندگی کاظم علیزاده به بیمارستان شاهرضا می رفت ، ناگهان فریاد بلندی کشید و نوزاد پسری بدنیا آورد !

بستگان فریده که با او در تاکسی‌بودند ، بعد ازاین جریان رفتن‌به‌بیمارستان راغیرضروری دانستند وبا همان تاکسی به منزل بازگشتند .

«کاظم علیزاده» راننده‌تاکسی به خبرنگار ما در مشهدگفت: طی یك سال اخیر این دومین مرتبه‌ای است که تاکسی من حکم زایشگاه را پیدا می کند. امیدوارم خداوند سومیش را بخیر کند !

کوهنوردان خارجی در کلاردشت

شش کوهنورد خارجی صبح دیروز برای صعود به قلل علم‌کوه و تخت سلیمان وارد کلاردشت شدند .

کوهنوردان‌بعداز ورودبلافاصله به اتفاق آقای صفر نقوی راهنمای کوهنوردان کلاردشت برنامه خود را آغاز کردند . این گروه سه روز دیگر به کلاردشت باز می‌گردد .

لوله‌کشی گاز سرخس

در نیمه دوم سال جاری آغاز میشود

در نیمه دوم سال جاری لوله‌کشی گاز سرخس‌ـ‌شهد از محل چاه شماره یك نفت سرخس آغاز خواهد شد .

یك مقام مطلع در این مورد به‌خبرنگار اطلاعات‌در مشهد گفت : براساس گزارش کار- شناسان نفتی «گاز» چاه نفت شماره یك سرخس مصرف متجاوز از سیصد سال گاز ، کارخانجات مشهد را که‌به توربین های گازی مجهز می باشند وهمچنین مصرف شهر و مناطق شمالی خراسان را تامین خواهد کرد .

شکایتی جالب در دادگاه‌حمایت خانواده رشت :

بمن بگوئید فرزند ۱۸ ساله ام پسر است یادختر؟

طرفداری همسرم از پسرم که خود را بشکل دختر ها میاراید زندگی را بر من تلخ کرده !

سرووضع بیتلی یك پسر ۱۸ساله موجب مشاجره و نزاع بین پدر و مادرش شد و عصمت در این زن و شوهر به دادگاه حمایت خانواده کشید !

بنا به گزارش خبرنگار ما در رشت : این اختلاف هنگامی آغازشد که آقای «محمد ـ ن» یك روزپسرش را توی خیابان دید واو را نشناخت! از آن روز به بعد ایرادگیری از موهای بلند، پیراهن‌گلدارو شلوارتنگ پسر شروع شددرحالیکه درتمام این موارد مادر به دفاع از پسرمیپرداخت و هیچ نتیجه‌ای گرفته نمی‌شد . تا اینکه شب گذشته آقای «محمد ـ ن» که برای دومین بار پسرش را در خیابان دیده و نشناخته بود ، با عصبانیت به او گفت : می‌خواهم صراحتا به من بگویی تو پسر هستی یا دختر ، تا من خیالم راحت شود ! آخر با این وضعی‌که تو لباس‌میپوشی تشخیص برای من که پدر تو هستم مشکل است !

زن که از شنیدن‌این حرف‌ناراحت شده بود باشوهرش به بگوومگو پرداخت و آخر کار به کتك‌کاری کشید .

زن که صبح امروز برای گرفتن طلاق به دادگاه حمایت خانواده مراجعه کرده بود ، می‌گفت شکایت من به‌خاطر رفتار دیشب شوهرم است .

دادگاه حمایت خانواده پس از مدتی بحث و گفتگو میان این زن و شوهر آشتی برقرار کرد و این دو، درحالیکه شوهر قول میداد اگر پسرش دست از هیپی‌گری بردارد برای او ماشین بخرد ، دادگاه را ترك کردند !

تاکسی از روی پل به رودخانه سقوط کرد!

تاکسی شماره ۲۷۴۶۴ مشهد به رانندگی حسین ناجی هنگام عبور از روی پل بین کارخانه قند و خیابان فردوسی‌تربت حیدریه از جاده‌منحرف شد و از روی پل به رودخانه سقوط کرد .

حادثه به علت سرعت زیاد تاکسی رخ دادو راننده آن کشته شد .

گزارش خبرنگار ما در تربت حیدریه‌حاکی است :رودخانه‌ای که تاکسی مذکور به داخل‌آن سقوط کرد ، فاقد آب بود .راننده اتومبیل پس‌از یکروز بستری بودن در بیمارستان آریامهر تربت حیدریه به علت شدت جراحات درگذشت.

عکس اتومبیل را در رودخانه خشك نشان می دهد .

واترلو: دروازه سرنوشت

نوشتهٔ جرجت‌هایر
ترجمهٔ علیرضا طاهری

سپاهیان «ساکسون » مایل‌بودند که به‌اردوگاه بریتانیایی هاپیوندند ولی دوك ولینگتون‌نمی خواست‌چنان افرادی را به میان مردان جنگی‌خود راه دهد . دوك ولینگتون میدانست که باید هرچه زودتر این مسئله را حل کند زیرا در غیر آن صورت نارضائی و ناراحتی در سراسرارتش بسیج شده علیه بوناپارت ریشه می‌دوانید و پشیمانی ببار می آورد . «بلوخر» پیر معتقدبود که ساکسون ها را باید هرچه زودتر باکشتی‌های انگلیسی بازگرداند ولی دوك «ولینگتون» برای حمل آن‌سربازان وسیله‌یی در اختیار نداشت زیراتمام کشتی های او برای آوردن مهمات بیشتر به سوی انگلستان حرکت کرده بودند . از سوی دیگر، عبور ساکسون ها از هلند در صورتی امکان داشت که کینك ویلیام‌اجازه میداد و گرفتن چنین اجازه‌یی از پادشاهی چون ویلیام مسلما دردسر های فراوانی می آفرید .

تنها کاری که از دوك«ولینگتون» برمی آمد ، این بود که برای «هاردینك»نماینده بریتانیا در پروس بلوخر پیر و کینك ویلیام نامه بنویسد .

★★★

شایعه‌یی‌که بناگاه در سراسربروکسل پیچید ، بر دشواریها و مشکلات دوك «ولینگتون» افزود. باگسترش این‌شایعه، بروکسل بیکباره چهره آرام‌وعادی خود را از دست داد . شایعه، حکایت ازاین میکرد که ناپولئون بوناپارت پاریس را ترک گفته است و با قدرتی معادل یکصدهزار سرباز در «کنده» بسر میبرد و از سوی دیگر کنت «ارلون» با تمام مردان‌جنگی خود در«والنسین» یکه‌تازی میکند و مردان جنگی و هواخواهان بیشمار امپراطور در مرزهای ممالک متحد گوش بفرمان بوناپارت ، آماده یکحمله بنیانکن‌ونهایی‌هستند. این‌شایعه باسرعتی خیره‌کننده درسراسر بروکسل پیچید و نگرانی‌نهانی مردم را بروزداد، در حالیکه شایعه اصلا صحت نداشت! امپراتور بوناپارت همچنان در پاریس بسر میبرد وبازدید خودرا از«شاندومه» تا پایان ماه بتعویق انداخته بود .

دربرابر این‌شایعه ازدوك«ولینگتون» کاری ساخته نبود مگر این که ضیافت در پی ضیافت برپا کند و برای همه توضیح‌دهدکه جای‌نگرانی نیست وعلتی برای‌نرسیدن‌وجودندارد.دوك«ولینگتون» به مستر «کریوی» - که همیشه دنبال خبرهای داغ و دست اول می‌گشت - گفته بود :

- این شایعه ، مزخرف است ! هنوز علتی برای ترس ونگرانی وجود ندارد!

...و مستر «کریوی» به‌هرکجامیرفت، ضمن نقل این گفته ، اضافه میکرد :

- من در تمام عمرم موجود شاد و آسوده‌خاطری را مانند دوك«ولینگتون» ندیده‌ام . او بیشتر شبیه به یک بچه دبستانی شیطان و شاد است تا به یک نظامی خشک و خشن ! دوک چنان سخن میگوید که گویی اصلا احتمال جنگ وجود ندارد . پس مسلما جای هیچگونه نگرانی نیست .

اما حقیقت جز این بود و در واقع دوک «ولینگتون» برای‌آراسته‌ساختن مردم جنان سخن میراندکه‌گویی اصلااحتمال جنگ وجود ندارد . دوک «ولینگتون» تنها در مواردی از واقعیت یاد میکرد که می‌باید یکگزارش رسمی برای لندن بنویسد . هم چنانکه او پس از بازدید سپاه بسیج شده علیه ناپولئون ، خطاب به سر « چارلز استوارت » چنین‌گفته بود :

« من یک سپاه شرم‌آور در اختیار دارم . سپاهی بی‌اندازه ناتوان ، بیمار، با مردانی بی‌تجربه در برابر سپاه آراسته امپراتور !».

دوک «ولینگتون» که برای آرامش افکار عمومی آمادگی سپاه فرانسه را برای یکحمله بزرگ از مرز، «مزخرف» خوانده بود ، حقیقت را برای لرد «هیل» چنین نوشت :

« آنچه در مرز میگذرد ، جدی و قابل تعمق است .»!

در واقع دوک «ولینگتون» بهتر از هرکس میدانست که آن سوی مرز چه میگذرد . کلنل «گرانت» رئیس سازمان جاسوسی ، بکمک جاسوسانی که از میان خودفرانسویها استخدام کرده‌بود، مرتبا دوک را از چند و چون اوضاع آنسوی‌مرزآگاه میساخت. کلنل«گرانت» در فرانسه ازکوچکترین عملیات‌بوناپارت آگاه میشد و سپس بیدرنگ گزارش خود را از طریق ژنرال «دورنبرگ» که در «مونس» بسر میبرد ، برای دوک «ولینگتون» میفرستاد . «گرانت» در گزارشهای خود نوشته بود که تمام پلها را در ناحیه «سامبر» شکسته‌اند تا بموقع بتوانند دفاع کنند و نیز این‌که کنت «ارلون» سپاه خود را بصورت چهار هنگ ، بین «والنسین» و «موبوژ» پراکنده است و یا این نکته مهم که‌سپاه تحت فرماندهی «رای» در «آوسنه» از پنج هنگ تشکیل میشود و سه گروه سوار نظام از آن پشتیبانی میکند ، همچنین سپاه «واندام» در «مزی‌یره» و «روکوری» ، کنت«لابو» در «لاتون» .

گزارشهای کلنل «گرانت» اسکاتلندی خشک و جدی ، بی‌کم‌وکاست باحقیقت تطبیق میکرد و به این ترتیب دوک «ولینگتون» میتوانست خود را درمیان سپاهیان فرانسوی حس کند و ازنزدیك با تغییرات و تصمیمات امپراتور آشنا شود . ازین جهت ، دیگرگونیهای آنسوی مرز نه تنها «مزخرف» نبود ، بلکه جنبه‌کاملا جدی داشت، بخصوص این که امپراتور گرم تدارک یک سپاه بسیار بزرگ سوارنظام بود . در آن شرایط شانزده هزار سوار نظام باساز و برگ کامل ، آماده ورود به میدان نبرد با سپاه متحدین بودند

زنان

عبوراز گذرگاه بلوغ باید باهدایت پدر و مادر صورت گیرد

بحرانهای بلوغ رادست کم نگیرید

هنگامی که دختریاپسری قدم به سنین‌بلوغ میگذارد، دنیای کودکی را ترك میکند وبه‌جهانی ناشناخته قدم میگذارو بحرانهائی بوجود می‌آیدکه نباید آنهارا دست کم‌گرفت .» دراین حال وظیفه اساسی پدر ومادر راهنمائی تازه بالغان و هدایت آنها به مسیرهای مطلوب است .

افتادن جوانان تازه بالغ در راههائی که مستقیما به هدفهـای مشخص منجر شود چنـدان ساده نیست و از این‌رو باید اهتمام فراوان کرد تا به بهترین طریق دست یافت . مقاله‌ای که در زیر آمده میتواند راهنمائی باشد برای پدران و مادران ایرانی در پرورش فرزندان تازه‌بالغ خـویش :

ازنظرروانی و معنوی‌رسیدن دختر و پسر بـه سنین بلـوغ اهمیت بسیار دارد . در ایـن سن هرفرد تصمیماتی میگیردکه در زندگی و آینده او تاثیـر فراوان دارد بویژه در کشور ما که معمولا پانزده سالگی سن انتخاب رشته تحصیلی است و در واقع هرکس در این سن راه آینـده خود را مشخص میکند .

محدودیتها و فشار هـای اجتماعی گاه جوانان را بعقب میراند و گاه نیروهای دیگر به پیشرفت و جلو رفتن تازه‌بالغان کمک میکند وحتی ممکن است بحران تصمیم‌گیری بوجودآید شاید افراد تصمیمی گیرند که خلاف جهت برنامه وطرح قبلی آنها باشد ، شاید هدفهائی بسیار بالاتر و والاتررا انتخاب کنند و گوشهایشان را درمقابل نصایح و پیشنهادات اولیاء و مربیان خود ببندند .

برخـی از مخرب ترین احساسات هرتازه بالغ ناشی‌از سهیم نبودن وی در جریاناتی استکه دراطراف او رخ‌میدهد. جوان آرام آرام معتقد میشود که برخی لذات از او گرفتـه میشود ودر واقع این پـدر و مادرهستندکه باانکاء به روابط پدر وفرزندی(یا مادر وفرزندی) مانع از داخل شدن او بـه جریاناتی هستند که جز لـذت و خوشی نتیجه‌ای دربرندارد. اگر جوان با والدین‌خود دارای روابط صمیمانه و نزدیک‌باشد بهیچوجه درصدد برنخواهـد آمد که به آزمایش آنچه منـع شده دست زند وتجربه شخصی کسب کند درحالیکـه دوری و جدائی اولیا و فرزندان نتیجه عکس میدهد .

لجاجت حسی است کـه درجوان تازه‌بالغ تقویت‌میشود و آنگاه که لجبازی جای منطق را گرفت دیگر نمیتوان با او از در استدلال درآمد . در چنین حالتی بایـد احساسات اورا حتی‌الامکان تحریک نکرد و اجازه داد تا در نهایت‌آرامش تصمیم بگیرد و پندها را مورد سنجش قرار دهد اگر اولیـاء بخواهند هرچه سریعتر بـه نتیجه رسند ودرتسریع‌پافشاری نشان دهند فقط حس لجاجت اورا تحریک خواهند کرد .

دراجتماعهای‌پیشرفته جامعه نسبت به نیازمندیها وتضادهای ناشی از بلوغ آگاهی کامل و کافی دارد از این‌رو نوجوانان میتوانند با فراغ بیشتری بکار برآوردن احتیـاجات ضروری خویش بپردازند و آنچـه را میخواهند بدست‌آورند . جامعه بعلت برخورداری از تکنولوژی جـدید تعلیم و تربیت هرروز بیش از روز پیش آگـاه میشود و راهنمـائی راکه به ترقی وتعالی نوجوانان منجرمیشوددرمی‌یابد . تصمیمی کـه در پانزده. یـا سیزده سالگی اتخاذ میشود ممکـن است چندان صحیح نباشد ولی امکان تغییر آن هست .

تغییر رشته

در بسیاری کشورهـا و از جمله ایران ، برای آن گروه از دانش‌آموزانی که در انتخاب رشته تحصیلی دچار اشتبـاه شده‌اند فرصت و امکان تغییر رشته وجود دارد . نوجوانان میتوانند تا پیش از پایان‌دوره دبیرستان با گذراندن امتحانات مخصوصی به رشته دیگری که بیشتر مورد علاقه‌آنهاست‌بروند ودر رشته‌ای به تحصیل خود ادامه دهند که امکان پیشرفت درآن برایشان بیشتر موجود است .

آنهاکه میخواهنددرحاشیه تحصیل یا پس‌از آن بکار بپردازند از امکانات تـازه‌ای برخوردار میشوندکه درازمنه قدیم وجود نداشته است .

امروزه بسیاری‌مشاغل وجود دارد که در آنها تخصص و مهارت چندان لازم نیست . کارهای دفتری از جمله این شغلها است که هرنوجوان یا جوانی میتواند با اندک‌صرف وقت بخوبی آنرا انجام دهد. در واقع تمایل به آموختن مهارتها و فنون جدید بیش از مهارت داشتن‌اهمیت‌دارد.

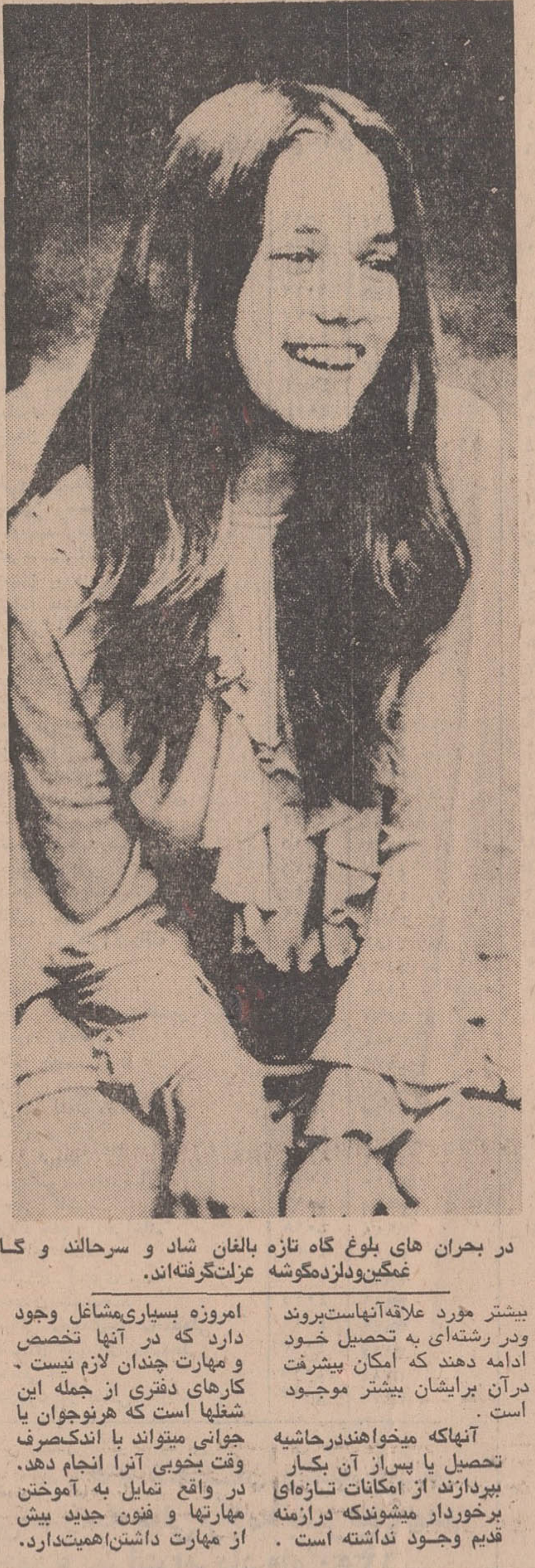

در بحران های بلوغ گاه تازه بالغان شاد و سرحالند و گـاه غمگین‌ودلزده‌گوشه عزلت‌گرفته‌اند.

بنابراین همچنان که درمورد رشته تحصیلی گفته شد در مورد مشاغل‌نیز میتوان‌تصمیم هـای اشتبـاه را تصحیح کردوراه‌راتغییرداد ونوجوان میتواند استعداد خود را در مشاغلی دیگر بیازماید .

آمادگی برای‌ازدواج وقبول مسئولیت

پدر و مادر نسبت به جوان تازه بالغ تعهد دارند . آنها باید اطلاعات کافی و دقیق در مورد جنبه‌های‌مختلف‌روابط‌خانوادگی و حتی حاملگی ، زایمان و غیره را د راختیار فرزنـدان خود قرار دهند . نوجوانان باید همه این مسائل را بدانند تا پس از رسیدن به سنین‌بالاتر خط مشی صحیحی را انتخاب کنند .آنها باید از تفکر و طرز تلقی پدر و مادر خود آگاه‌شوند تا بتوانند در آینده صمیمیت بیشتری باوالدین داشته باشند. نوجوان همواره در پی آموختن است تا کنجکاوی خود را بر طرف سازد .

بهترین الگوئـی که والدین میتوانند به فرزندان خود عرضه کنند زندگی خانوادگی باعشق و احترام متقابل است کـه محیطی مناسب برای رشـد فرزندان آماده میکند . اگر این الگو بدست داده شود میتوان امیدوار بود که نوجوان با توجه به آن زندگی آینده خود را پـی‌ریـزی کند و خـانـواده‌ای خوشبخت تر تشکیل دهد . اگر پدر و مادر نتوانند اختلافات کوچک راازبین برده ، کودکان خود را با رنج والم عادت‌دهند، این امر در زندگی عشقی و خانوادگی فرزندان تاثیر سوء بجای خواهد نهاد .

اطلاعات مربوط به بچه و احتیاجات او باید بطور دقیق در اختیار نوجوان قرار داده شود . این عمل در حال حاضر یکی از جنبه های اساسی علوم اجتماعی‌است که در دبیرستان ها تدریس میشود . اهمیت آن روزافزون‌است و سرانجام‌زمانی خواهد رسید که همه جوامع‌به حیاتی بودن آن واقف میشوند. درخانواده‌های پر تعدادفرزندان بزرگتر میتوانند با توجه بـه اعمالی که پدر و مادر نسبت به‌اطفال کوچکتر انجام میدهند نیازهای‌کودک را دریابند ولی در خانواده‌های کوچک چنین یادگیری عملا ممکن نیست و از این جا است که اهمیت آموزش‌دروس مربوط به بچه و بچه‌داری آشکار میشود .

فال فردا

فروردین – زندگی رازیادمشکل نگیرید .کارها را کمی به آسانی بـرگذارکنید.
اردیبهشت– نامزدهاروزشادی در پیش دارند .
خرداد – یک تلفن ونامه کوتاه شما را شاد خواهدکرد.
تیر – یک ناراحتی کوچک‌ممکن است برای شما پیش‌آید شجاع باشید .
مرداد – این روزها یک‌موضوع کوچک فکر شمارامشغول کرده در مورد حوادث کوچک زیاد دقیق‌نباشید.
شهریور – بـامردم کمی بـا سیاست‌تر رفتار کنید . روز شادی‌درپیش‌خواهید داشت .
مهر – فرصت های ارزنده را از دست ندهید . تـا موفق‌تر باشید .
آبان – خبر های جالبی‌دریافت خواهید کرد . کمی در کارها دقیقتر باشید .
آذر – با مردم مهربان‌ترباشید. لازمه انسان بودن‌داشتن عواطف انسانی است .
دی – روز خوبی در انتظار شما است . همچنین‌خبر های خوبی خواهید شنید .
بهمن – قدردانی از خوبی های دیگران باعث میشود که مردم بیشتر بشما خدمت کنند .
اسفند – کمی‌هم بفکر اطرافیان خود باشید .این همه سربهوا وبی قیدی را در پیش نگیرید .

یك مسابقه بیسابقه وجالب

همهٔ دوستان رابرای‌شرکت دراین‌مسابقه‌خبرکنید

یک کاپ«ماندانا» یک بلیط‌دوسره تهران–لندن،ده‌جایزه بزرگ‌ویک جشن باشکوه باشرکت معروفترین هنرمندان کشورجایزه این‌مسابقه‌است

اطلاعات بانوان به مناسبت برگزاری جشن‌های‌دوهزارو پانصدمین‌سال بنیاد گزاری‌شاهنشاهی ایران ، یك مسابقه ابتکاری و فوق‌العاده جالب ترتیب داده است که لازم است همه اشنایان و دوستانتان را برای شرکت در این مسابقه خبر کنید .

کلیه مادرانی که اسامی تاریخی برای‌فرزندانشان چـه دختر وچه‌پسر– انتخاب کرده‌اند: ماندانا ، کورش ، داریوش، جمشید ، آزیتا ،پوراندخت ، ماسان ، بابك ...و صد ها اسم تاریخی از این قبیل که در کتاب های تاریخ وافسانه‌های تاریخی‌امده‌است میتوانندبرای شرکت در این مسابقه، کوپنی را که در این شماره‌چاپ شده و نمودار مشخصات‌آنان و اسامی‌فرزندانشان است پر کنندو همراه یك قطعه عکس شش در چهار خود «عکس مادر»به‌نشانی دفتر مجله‌اطلاعات بانوان «خیابان سپه » ، خیابان خیام ساختمان‌جدید موسسه اطلاعات، دفتر اطلاعات بانوان » بفرستند. از یکی دو شماره آینده ، عکس مادران و اسامی فرزندان چاپ میشود .

کسانی که مایل نیستند عکسشان چاپ‌شود می توانند در زیر کوپن این مطلب را قید کنند. همزمان با برگزاری‌مراسم‌جشن ها ، جشن‌بزرگی‌در تهران برگزار میشود و کلیه مادران و فرزندانشان که اسامی تاریخی دارند ، در این جشن شرکت می کنند .

ده مادر از ده استان ، در صورت امکان ،از طرف اطلاعات بانوان برای شرکت در این‌جشن پرشور به تهران دعوت میشود . در این جشن‌یك کاپ ماندانا به یکی از مادران ، یك بلیط دوسره تهران – لندن به یکی از مادران و ده جایزه‌بزرك به ده ما. تعلق خواهد گرفت . در جشن بزرك و باشکوه اطلاعات بانوان‌معروفترین هنرمندان‌کشور بافتخار مادران و فرزندانشان برنامه اجرا خواهند کرد . چگونگی این مسابقه را برای یك‌یك دوستان و آشنایان‌تان بگوئید و اگر خودتان فرزندی که اسم‌تاریخی‌داشته باشد ندارید،خواهر ،دوست و همسایه خود را تشویق کنید که دراین مسابقه عظیم شرکت جویند .

از همین امروز، همه می توانند در این‌مسابقه شرکت کنند .

کوپن مسابقه بیسابقه

مشخصات مادر :
نام ونام خانواده : شغل :
نشانی :
مشخصات فرزند :
نام ونام خانوادگی ... شغل
۱–
۲–
۳–

آگهی مناقصه

شهربانی کل‌کشور مقدار یکصدوسی‌تن انواع پنیر(پنیرمرغوب تبریز ۱۲۵ تن پنیر بلغاری یا مشابه آن در حلب۵ یا ۱۰ کیلوئی ۵ تن)طبق‌برك شرایط جداگانه موجودازطریق مناقصه‌خریداری مینماید .

داوطلبان مایل بشرکت در این مناقصه میتوانند برای دریافت برك شرایط به دائره قراردادهای اداره کارپردازی مراجعه و پیشنهادات خود را در پاکت لاکو مهر شده تاآخر وقت اداری روز ۵۰٫۶٫۲۲ به‌دائره دبیرخانه اداره مذکور تسلیم و رسید دریافت نمایند .

پیشنهادات رسیده ساعت ۱۰ صبح روز ۵۰٫۶٫۲۳ در جلسه کمیسیون مناقصه باز و قرائت خواهد شد – حضور پیشنهاد دهندگان در جلسه کمیسیون مناقصه آزاد است و کمیسیون مذکور در رد یا قبول یك یا کلیه پیشنهادات مختار میباشد م‌الف ۷۷۰۰

شهربانی کل‌کشور
۱–۲ ۱–۳۷۰۴۴

آغاسی درانجمن

سه شنبه‌این هفته‌نهم‌شهریور آغاسی‌هنرمندمحبوب‌وبرگزیده مردم در انجمن برنامه اجراء میکند . خوانندگان اطلاعات بانوان با ارائه اخرین‌شماره مجله و اعضای انجمن با ارائه کارت عضویت میتوانند کارت رایگان شرکت در جشن را از دبیرخانه انجمن (بهار شمال – شماره ۲۵۶ – تلفن ۸۲۴۸۳۰) دریافت کنند .

نیـــــازمندیهـــــای شمـــــا

جویای کار

جوانی با گواهینامه وماشین بعد از ظهر ها ازساعت یك ببعد جویای کار است لطفا به تلفن ۳۱۱۲۳۱ راهنمائی۷۷۶ روزنامه اطلاعات مراجعه فرمائید

شخصی با تضمین کافی ، در امور دفتری‌جویای کاراست راهنمای ۸۰۰روزنامه اطلاعات تلفن ۳۱۱۲۳۱
آ– ۱۶۱۳۷ ۱–۲

جوانی با دیپلم طبیعی و معافی دائم و شش سال‌سابقه فروشندگی و کار بانکی جویای کاراست‌تلفن۳۱۱۲۳۱وراهنمای ۷۹۹

راننده دو شخصی تماموقت جویای کار است تلفن۵۳۲۴۵۰
آ– ۱۶۱۶۱ ۱–۲

جوانی حسابدار دوبـل صندوقدار ورزیده آماده کـار است تلفن ۳۱۱۲۳۱ راهنمای ۸۰۱ روزنامه اطلاعات
۱–۲ آ–۱۶۱۵۳

جویای کار
دیپلمه‌ریاضی – آشنا به‌زبان انگلیسی لطفا به تلفن ۴۸۵۷۱ اطلاع داده شود .
آ– ۱۶۱۸۷ ۱–۲

جوانی ۲۰ ساله با دوشخصی از ساعت ۳ونیم بعد از ظهر آماده کارراهنمای ۸۰۳اطلاعات تلفن ۳۱۱۲۳۱
آ– ۱۶۲۱۵ ۱–۲

حسابدار ورزیده فعال وارد به کلیه امور بازرگانی‌راهنمای ۸۰۵ اطلاعات تلفن ۳۱۱۲۳۱
۱–۲ آ– ۱۶۲۵۳

گمشده

چك شماره ۴۴۲۲۳۸ به شماره حساب ۲۶۲ بانـك صادرات‌شعبه باغ سپهسالاردر وجه حامل بمبلغ ۵۰۰ تومـان مفقود گشته از درجه اعتبار ساقطیابنده‌به نشانی‌صفی‌علیشاه کوچه صفی ساختمان زمانیان پلاك ۱۴کارخانه تولیدی‌حاجی حبیب عبدی اطلاع داده و مژدگانی دریافت دارد .
آ– ۱۶۱۷۹

بیست برگ سفته که بدون تاریخ و مبلغ فقط دارای‌امضاء اینجانب بوده درتاریخ۵۰٫۶٫۳ بسرقت رفته است و از درجه اعتبار ساقط است و رسمیت ندارد .
حسن شفیعی
آ– ۱۶۲۴۹

داروخانه‌ها

داروخانه مهران
خیابان شیروخورشید چهارراه استخر تلفن ۹۵۴۰۰۷

آموزشگاهها

دبستان کوشان

بامدیریت حسیب برای کلاس آمادگی دبستان و کلاس اول راهنمائی‌همه روزه صبح وعصر‌ثبت نام‌مینماید.وسیله ایاب و ذهاب آماده است‌شاه آباد اول خیابان ملت تلفن ۳۹۳۹۵۱

تعلیم رانندگی

هنرستان فنی پرستو
مرکز اموزش‌صحیح‌رانندگی میکانیکی ترافیك مجهز بـه بهترین و مدرنترین وسایل آموزش با مربیان ورزیده و بدون اتلاف وقت با هزینه کم نشانی چهارراه گمرك شاهپور تلفن ۲۳۹۱۶

آموزشگاه رانندگی
آموزشگاه رانندگی تشکری‌ خیابان خیام – تلفن ۲۳۵۵۵
۱–۶ آ– ۳۵۱۷۶

تدریس خصوصی

ریاضی . طبیعی . ادبی. زبان . امور دانشجوئی دانشگاه تهران ۴۷۰۶۷

پانسیون

پانسیون میپذیریم
۸۲۵۴۰۵

معاملات پول

پول موجود
وام ارزان
در مقابل تلفن و ماشین وخانه باشرایط سهل‌و مدت دلخواه شما فورا داده میشود ۴۵۰۵۷
چهارراه یوسف‌اباد اول [illegible] پلاك ۳۰۰ جنب عکاسی هلن موسسه تعاون

فلك وام میدهد
درمقابل مبیع ارزنده فلك فورا وام میدهد تلفن ۷۶۵۷۴۵
۱–۱۶ آ–۳۶۳۴

وام فوری در مقابل ماشین و تلفن۶۶۶۶۶۵

پول تومانی دوشاهی همیشه موجود۸۲۸۰۹۰

پول۵ر۱ شاهی۶۲۴۸۷۳

پول با سود منصفانه ۴۸۵۸۳

پول‌باسود بانکی۴۸۴۶۳

خانه پول – فرح شمالی مرکزمعاملات‌پول‌تهران۷۷۱۳۸۸

پول درمقابل مبیع شمال‌شهر و شمیرانات موجود است‌بتلفن ۳۱۹۰۶۷ و ۳۱۶۸۸۵ مراجعه شود .
آ– ۴۹۳۵

از یکمیلیون ریال ببالا موجود پاکپور ۶۶۴۶۱۸

پول شرطی موجود ۸۲۲۶۵۹
۱– ۴۲۳۸

مورد نیاز

پول بیواسطه نیازمندیم موسسه تعاون ۴۵۰۵۷

پول شرطی نیازمندیم ۴۸۵۸۳

پول‌شرطی ۱۵٪ نیازمندیم ۴۰۸۲۹

پول نیازمندیم ۸۲۶۲۳۰

پول بیواسطه نیازمندیم ۶۶۶۲۶۳

پول بیواسطه نیازمندیم ۶۶۶۶۶۵ و ۴۶۸۶۰

۵۰۰۰۰۰ تومان
پول شرطی‌با بهره ۱۲درصد درمقابل ۸ میلیون تومان مورد نیاز فوری تلفن ۷۶۵۷۴۵
۱–۲ آ– ۵۵۹۹

قبوض

موسسه تك
خریدار فوری قبوض فرش بانگ کارگشائی خیابان شاه بالاتر از سینما نیاگارا جنب مبل پیمان تلفن ۴۵۱۶۸

آژانس ۱۱۱
فرش کهنه و نو صادراتـی قبوض بانگ کارگشائی را خریداری‌مینماید بهارستان‌جنب قنادی یاس تلفن ۳۹۱۵۰۰

معاملات تلفن

خرید وروش هرنوع تلفن ۸۲۰۸۴۱
۱–۶ ۲ ۱– ۴۲۲۹

برای ساختمان شما

تخلیه چاه
فـاضل آب و توالت با سیستم‌موتوری ۵۳۲۵۵۰
آ– ۵۳۸۱

تلفن ۷۸۱۹۷۷
کاغذ دیواری باقساط
پرده کرکره باقساط
کفپوش باقساط
نقاشی ساختمان باقساط
۷۸۱۹۷۷

کاشی
سرامیک تهران نقش
سازنده مرغوبترین سرامیك با فرم و رنگهای مختلف خیابان‌حضرت عبدالعظیم‌خیابان فرح‌آباد سرای حاج حسنعلی تلفن ۲۷۱۶۴

تزئینات کورش
پرده پارچه کاغذ دیواری پرده کرکره باقساط تلفن۷۵۸۵۵۰
۱–۱۲ آ–۵۴۲۷
تعمیرات ساختمان ۹۵۳۵۰۴

MISCHLER میشلر
سرما گرما و نور از کرکره چوبی میشلر عبور نمیکند. پرده چوبی میشلر در عین زیبائی درمقابل سرقت‌مقاوم بوده و بصورت حفاظ قفل خواهد شد

BW پارکت
فرش‌چوبی ایران‌بساختمان شما جلوه خاصی‌می‌بخشد روی‌پارکت BW آتش‌سیگار، جوهر اسید و سایر مواد شیمیائی اثر ندارد . نمایشگاه پارکت BW کرکره میشلر خیابان شاهرضا کوچه فتوحی تلفنهای۸۲۹۳۹۰و۸۲۹۵۹۶ و ۸۲۴۳۰۷

لوله بازکنی

لوله بازکنی فاضل آب
سرویس منظم مسعود
بلوارتلفن ۶۶۴۴۸۵

رفع گرفتگی هرنوع لوله ساختمانی
باه دستگاه تراکم هوا–تلفن ۷۸۷۲۷

رفع گرفتگی لوله ساختمان
در ۲ دقیقه سازمان تراکم
تلفن ۸۸۱۶۸۱

لوله بازکنی فاضل آب
بادستگاه تراکم هوا
تلفن جدید سازمان رفاه
۸۲۲۲۸۶

لوله بازکنی فاضل آب
تلفن: ۸۲۷۴۰۸

لوله بازکنی فاضل آب
مقدم: ۶۶۵۳۷۴

لوله بازکنی فاضل آب
قدیمی تلفن ۹۵۵۱۱۶

گاز

شرکت پخش بوتاگاز شرکت بوتاگاز از۷و‌نیم صبح تا ۸ شب تلفنهای ۳۹۲۳۸۹ و ۳۹۳۲۳۳

ایران گاز
پخش گاز
۸۲۷۱۳۱
تعمیرات
۸۲۳۰۵۱–۵۳
همه روزه ازساعت ۷ صبح الی ۱۱ شب نمایشگاه مرکزی خیابان شاهرضا شماره ۳۳۰

BUTANE بوتان
تلفن پخش گاز
شرکت بوتان
از ۷ صبح تا ۹ شب
۹۵۳۰۵۱

اساگاز
۸۲۴۰۲۱

پرسی گاز
گازوسرویس
غرب خیابان پهلوی
۹۶۳۰۲۱ الی ۹۶۳۰۲۵
از ۷ صبح تا ۷ شب
شرق خیابان پهلوی
۸۲۲۰۲۵ الی ۸۲۲۰۲۱
۸۳۰۰۳۳ الی ۸۳۰۰۳۱
از ۷ صبح تا ۱۰ شب
تلفن مخصوص تعمیرات ۸۲۹۷۴۰

آگهیهای متفرقه

اسناد لاوصول خریداریم ۳۵۱۶۱۷
آ– ۵۱۸۱

استودیو ملودی
ضبط استریوفونیك
آهنگهای روز
کاست – کارتریج– نوار
فرح جنوبی اول خیابان دیبا تلفن ۷۶۳۵۵۴
آ– ۵۵۵۶

فیلمهای خانوادگی شما
ناطق میشود خیابان‌پهلوی‌مقابل پارك‌ساعی مازیار تلفن۶۲۵۵۲۱
آ– ۵۲۸۲

آگهی تلفنی در صفحه نیازمندیها
باتلفن های:
۳۱۱۲۲۰
۳۱۱۲۲۴
۳۱۱۲۲۷
۳۱۱۲۲۹
۳۱۱۲۳۰
۳۱۱۲۳۱
قبول میشود

پیکاب مهاری
نماینده فروش اتومبیل امیر

اتومبیل ایده‌آل جوانان–پیشه‌وران مقاطعه کاران–کشاورزان–کارگران
نقدواقساط
انتهای خیابان شاه میدان محمدرضاشاه تلفن ۹۵۰۰۹۰ – ۹۵۹۶۶۶

Situation Vacant
Armaghane Tarbiat

For completion of the English language teaching staff at its primary schools, a number of teachers with full command of English as well as teaching experience, are required. Teaching hours 1 p.m. to 4 p.m. Minimum monthly salary Rls. 8,000. For further information, please contact School No. 1, Pahlavi Ave., Abbasabad junction.

اسامی پذیرفته شدگان مدرسه عالی ترجمه سال ۱۳۵۰

از پذیرفته شدگان اصلی از ۸ تا ۱۵ شهریور ماه درصورت لزوم از افراد ذخیره از ۱۵ تا ۲۰ شهریور ماه درمحل مدرسه عالی ترجمه ثبت نام بعمل خواهد آمد ازپذیرفته شدگان و افراد ذخیره بعد از تاریخ های مذکور بهیچوجه ثبت نام بعمل نخواهد آمد رشته زبان ایتالیائی بعلت نبودن داوطلبان دانشجو نمی‌پذیرد .

مرکز آزمون‌شناسی

اسامی پذیرفته شدگان رشته زبان انگلیسی مدرسه عالی ترجمه مرداد ماه ۱۳۵۰ به ترتیب تقدم نمرات

شماره ردیف	نام خانوادگی ـ نام	شماره کارت	مجموع نمرات به ترتیب تقدم
۱	آزموده آرین	۲۷۷۸	۶۴۹۱
۲	اسماعیلی محمدرضا	۱۸۵۰	۶۱۰۱
۳	زمان صمغ‌آبادی راجی	۱۴۷۷	۶۰۱۳
۴	فتحی یونسی هوشنگ	۱۲۶۹	۵۸۷۰
۵	رادمرد سهیلا	۱۴۵۴	۵۸۶۱
۶	ترمه‌چی‌ژاکلین	۱۶۲۲	۵۷۹۵
۷	الیاسی دانیال	۱۱۳۱	۵۷۶۸
۸	مشگبارفرخ	۱۰۷۷	۵۶۷۳
۹	تغیظر غوکاس	۱۵۵۷	۵۶۷۳
۱۰	طالب‌زاده رودسری‌میرمحمود	۲۴۱۶	۵۶۲۰
۱۱	کوشانپور محمدابراهیم	۲۶۵۹	۵۵۹۷
۱۲	فتحی‌مقدم سوسن	۱۵۳۲	۵۵۲۶
۱۳	فرح‌بخش محمدی‌فرزین	۲۰۱۹	۵۵۱۸
۱۴	مشایخی نظام‌آبادی‌گیتی	۲۱۱۲	۵۴۹۹
۱۵	حسین‌زاده صیادی‌بهروز	۱۱۷۳	۵۴۹۹
۱۶	عین‌الیقین سیدمحمد مسعود	۱۶۸۰	۵۴۹۸
۱۷	قاضی‌زاده سید محمدجواد	۱۶۵۵	۵۴۸۷
۱۸	مازندرانیان نعمت‌اله	۱۵۱۳	۵۴۵۳
۱۹	جزایری جونقانی نسرین	۱۶۷۱	۵۴۳۴
۲۰	صدیقی فیروزه	۱۶۶۷	۵۴۳۲
۲۱	سودبخش هاله	۱۴۸۷	۵۴۳۰
۲۲	رزازرحمتی احمد	۱۸۱۷	۵۴۱۹
۲۳	عسگری‌فواد	۱۷۴۵	۵۴۱۶
۲۴	صمدی‌دزفولی بیژن	۱۷۰۷	۵۴۱۱
۲۵	شهلا مهدی	۱۴۲۱	۵۴۰۹
۲۶	قطیفه پروین	۱۵۷۵	۵۳۷۹
۲۷	صمدحسینی سیدابراهیم	۱۴۵۷	۵۳۷۳
۲۸	علیزاده‌مقدم جواد	۱۹۱۷	۵۳۵۲
۲۹	پوست‌دوز اصغر	۱۴۰۱	۵۳۴۸
۳۰	علی‌نژاد مژده	۲۱۵۸	۵۳۴۱
۳۱	نیکو الهه	۲۱۳۵	۵۳۳۴
۳۲	شماره کارت	۱۱۱۷	۵۳۳۳
۳۳	رسولیان مسعود	۲۵۶۵	۵۳۳۱
۳۴	سیدیوسفی سید محمد	۲۵۹۴	۵۳۲۹
۳۵	یاوری زهرا	۱۵۵۲	۵۳۲۳
۳۶	درخشان گیتی‌دخت	۲۴۶۳	۵۳۲۰
۳۷	شمس‌داوری سهیلا	۲۶۷۴	۵۳۱۹
۳۸	بشارت هایده	۱۳۴۳	۵۳۱۷
۳۹	اردوخانی منیژه	۱۹۰۲	۵۳۱۴
۴۰	رئیس‌زاده محمد مهدی	۲۷۶۷	۵۳۰۱
۴۱	داورپناه نسرین	۲۸۴۶	۵۲۸۲
۴۲	بستان‌بخش شاپور	۱۵۰۱	۵۲۶۱
۴۳	وزیریان‌ثانی فرشته	۲۲۷۲	۵۲۵۲
۴۴	آقائی میلوط میرفخرالدین	۱۲۸۶	۵۲۴۵
۴۵	بیضاوی مهین	۱۵۴۷	۵۲۴۱
۴۶	شقاقی‌ویدا	۲۴۹۲	۵۲۴۰
۴۷	گیوتاج افسانه	۲۴۵۹	۵۲۳۸
۴۸	عطارباشی محمد	۱۱۸۲	۵۲۳۵
۴۹	کریمی لطف‌آباد ثریا	۱۰۱۲	۵۲۳۳
۵۰	عمادزاده طاهره	۱۳۹۰	۵۲۳۱
۵۱	صدیق دستمالچی بهمن	۲۷۹۶	۵۲۲۷
۵۲	نیازی علیرضا	۱۲۹۸	۵۲۲۶
۵۳	ایرانپور شهیر	۱۵۸۵	۵۲۲۵
۵۴	حنیان‌بهرام	۱۱۵۷	۵۲۱۹
۵۵	ساده مرضیه	۱۱۷۲	۵۲۱۸
۵۶	ناظری مهرزاد	۱۸۷۴	۵۲۱۷
۵۷	نامیان نسرین	۲۵۰۲	۵۲۱۷
۵۸	خسروی سهیلا	۱۰۰۹	۵۲۱۶
۵۹	کیان کیقباد	۲۳۲۶	۵۲۱۱
۶۰	حریری بیژن	۲۶۵۷	۵۲۰۲
۶۱	موقر ژاله	۱۳۲۰	۵۱۹۷
۶۲	درمیشیان طلایه	۲۴۰۷	۵۱۹۴
۶۳	خاچیکی‌سارو	۱۶۰۷	۵۱۹۱
۶۴	یزدانفر فرزین	۲۱۷۶	۵۱۹۰
۶۵	روح‌شاد فرزانه	۱۶۶۵	۵۱۸۷
۶۶	مهاجر وپسران مینا	۲۱۹۷	۵۱۷۹
۶۷	استادحسن پنجه‌علی‌محسن	۲۷۳۵	۵۱۷۸
۶۸	علوی شوشتری فروغ‌السادات	۱۷۴۶	۵۱۷۴
۶۹	شعبانی نادره	۱۵۱۸	۵۱۷۳
۷۰	اعتماد بهرام	۲۵۱۴	۵۱۷۱
۷۱	پورصمدی مرتضی	۱۵۸۳	۵۱۷۰
۷۲	قنبری امیر	۱۶۸۶	۵۱۶۸
۷۳	خسروی شهلا	۱۰۰۸	۵۱۶۷
۷۴	فرزانفر بابک	۱۰۸۰	۵۱۶۳
۷۵	کیا قشنگی	۱۱۰۸	۵۱۶۰
۷۶	کشاورزی سیما	۱۵۰۴	۵۱۵۹
۷۷	محمدی تشکری اردشیر	۱۳۰۴	۵۱۵۵
۷۸	صفاریان علیرضا	۲۱۰۲	۵۱۵۳
۷۹	فتحی عبدالرضا	۱۶۷۸	۵۱۴۸
۸۰	سپهری شهلا	۱۱۱۴	۵۱۴۲
۸۱	جلالی مسعود	۲۰۱۴	۵۱۴۱
۸۲	بصام محمد حسن	۱۶۶۳	۵۱۴۰
۸۳	حنائی محمد رضا	۱۷۵۹	۵۱۳۹
۸۴	سپهداری بهروز	۱۷۲۶	۵۱۳۳
۸۵	معمارنهاوندی عبدالرسول	۲۴۳۵	۵۱۳۲
۸۶	هاشمی ویدا	۲۱۲۱	۵۱۳۱
۸۷	سجادی حسینی حسن	۲۴۸۳	۵۱۲۷
۸۹	جعفری نوسر محمد رضا	۱۲۷۶	۵۱۲۶
۹۰	روحانی احسان‌اله	۱۴۴۹	۵۱۱۱
۹۱	مساعداسطخری علیرضا	۲۴۲۹	۵۱۰۸
۹۲	زرگریان مجتبی	۱۰۵۳	۵۰۹۹
۹۳	صدقیانی آذربایجان شعله	۱۳۳۲	۵۰۹۹
۹۴	فتاحی نسرین	۲۲۹۵	۵۰۹۵
۹۵	صمدیان عبداله	۱۷۱۱	۵۰۹۰
۹۶	کوه گلی مهداد	۱۴۵۵	۵۰۹۰
۹۷	زارع ژاله	۲۴۷۷	۵۰۹۰
۹۸	کربلائی عباسی علیرضا	۱۵۷۲	۵۰۸۵
۹۹	عفیفیان طاهره	۲۳۵۰	۵۰۸۴
۱۰۰	موسوی غروی فریدون	۲۱۱۵	۵۰۸۲
۱۰۱	توکلی پارسان ساعد	۲۴۲۲	۵۰۷۷
۱۰۲	مسیح زادگان مسیح	۱۵۶۶	۵۰۷۷
۱۰۳	مدنی اصفهانی فخرالسادات	۱۱۷۹	۵۰۷۴
۱۰۴	بغدادی غلامرضا	۱۲۴۹	۵۰۷۴
۱۰۴	الهوردی بالالیان‌امیل	۱۱۴۸	۵۰۷۴
۱۰۵	صادقی عباس	۱۸۶۲	۵۰۷۳
۱۰۶	شیرین‌آبادی فراهانی‌نصراله	۱۷۹۰	۵۰۷۲
۱۰۷	امامی علیرضا	۲۰۹۴	۵۰۷۱
۱۰۸	امامی یگانه فرزانه	۱۱۷۶	۵۰۷۰
۱۰۹	عاقل فاطمه	۱۰۷۵	۵۰۶۶
۱۱۰	ایران محبوب جلیل	۱۴۶۷	۵۰۵۸
۱۱۱	رستمیان سرور	۲۵۷۳	۵۰۵۶
۱۱۲	مهدی علی‌اکبر	۱۲۷۰	۵۰۵۴
۱۱۳	تقی‌خانی شهلا	۱۸۱۰	۵۰۵۲
۱۱۴	گراکاسیان الکساندر	۲۷۲۶	۵۰۵۲
۱۱۵	بهمن بهرام	۲۳۸۹	۵۰۴۹
۱۱۶	بیات ماکو فرشته	۲۳۴۲	۵۰۴۷
۱۱۷	ادهمی درانی نصرت‌اله	۱۱۳۸	۵۰۴۲
۱۱۸	دانش یزدی مهدی	۲۱۳۹	۵۰۴۲
۱۱۹	نیری مهشید	۱۲۹۹	۵۰۴۲
۱۲۰	سیدی اصفهانی جواد	۱۷۲۸	۵۰۳۱
۱۲۱	شعبان شیرین	۲۴۳۱	۵۰۲۷
۱۲۲	بهبهانی سوسن	۲۳۷۵	۵۰۲۲
۱۲۳	گلچین داود	۲۵۳۹	۵۰۲۱
۱۲۴	وطن لیدا	۱۹۹۳	۵۰۱۹
۱۲۵	مهدوی سید مرتضی	۲۲۷۴	۵۰۱۱
۱۲۶	رشیدی کیکانلو کریم	۱۶۶۲	۵۰۰۹
۱۲۷	موسوی آریا سید حسین	۱۰۳۵	۵۰۰۹
۱۲۸	میرهادی آذر	۱۳۲۴	۵۰۰۹
۱۲۹	فرزین جهانگیر	۱۱۳۹	۵۰۰۸
۱۳۰	مهدوی فرشته	۱۴۴۱	۵۰۰۶
۱۳۱	رسولیان بهنوش	۱۸۹۴	۵۰۰۳
۱۳۲	گوهریان محمد ابراهیم	۱۱۰۴	۵۰۰۳
۱۳۳	پورقورئیان نجف‌آبادی‌محمدصادق	۱۳۴۲	۴۹۹۸
۱۳۴	فیلی لیلا	۱۲۵۸	۴۹۹۷
۱۳۵	محدث سید محمد رضا (مهران)	۱۷۸۰	۴۹۹۲
۱۳۶	منتصر اسدی کفایت	۱۴۱۸	۴۹۴۸
۱۳۷	سمیعی‌گر هوشنگ	۲۲۸۵	۴۹۷۳
۱۳۸	رحمتی ژاله	۱۴۹۳	۴۹۷۳
۱۳۹	غزائی انوشیروان	۱۸۹۷	۴۹۶۲
۱۴۰	حکمی منصوره	۲۲۳۷	۴۹۶۲
۱۴۱	صدیقیان شهلا	۱۵۴۸	۴۹۵۷
۱۴۲	دریابیگی شهرزاد	۱۵۷۳	۴۹۵۷
۱۴۳	رجبی حسین	۱۰۲۷	۴۹۵۶
۱۴۴	آذربائی داراب	۱۰۸۴	۴۹۵۰
۱۴۵	نورائی سعید	۲۸۵۴	۴۹۴۲
۱۴۶	نیکپور هایده	۱۳۸۶	۴۹۴۲
۱۴۷	منافی رخساره	۱۸۸۲	۴۹۴۱
۱۴۸	فرهپور مسعود	۲۵۸۰	۴۹۴۰
۱۴۹	لطفی زهره	۲۱۷۷	۴۹۳۹
۱۵۰	عبداله ایرانی نژادیان داریوش	۲۶۷۰	۴۹۳۷

۵۰۹۹

اسامی پذیرفته شدگان ذخیره اول رشته زبان انگلیسی مدرسه عالی ترجمه بترتیب تقدم نمرات مرداد ماه

۱	قشنگی صمد	۲۲۴۸	۴۹۳۲
۲	نعمتی فرخنده	۲۸۱۲	۴۹۳۱
۳	تهرانی‌مقدم مصطفی	۱۱۶۶	۴۹۳۰
۴	کاشانی جاویدمجید	۱۱۴۰	۴۹۲۲
۵	معینی ابراهیم	۱۱۴۰	۴۹۲۲
۶	هنرورعلیجانی بهرام	۱۲۲۱	۴۹۲۱
۷	فروغ مریم	۱۴۸۱	۴۹۲۱
۸	یمین کاشانی شهپر	۱۹۹۸	۴۹۱۹
۹	باشی سعید	۱۴۰۸	۴۹۱۹
۱۰	اشراقی‌ورنامخواستی‌عبدالغفار	۲۲۲۶	۴۹۱۸
۱۱	شعاعی ناهید	۱۴۸۴	۴۹۱۳
۱۲	شهبازی زهره	۲۸۵۲	۴۹۰۶
۱۳	مقربیان‌فرد حمید	۱۸۸۴	۴۹۰۵
۱۴	نیکنام آزاد محمدرضا	۱۲۵۴	۴۹۰۴
۱۵	محمدزاده هاشمی‌مهدی	۱۸۵۸	۴۹۰۳
۱۶	زابلی محمدحسین	۱۰۵۰	۴۹۰۱
۱۷	شایسته‌نام سیدجلال	۱۹۵۷	۴۸۸۹
۱۸	شکوه‌فر طاهره	۱۳۸۱	۴۸۸۷
۱۹	بهرامی ترانه	۱۵۵۳	۴۸۸۵
۲۰	زیریان سیدابوالقاسم	۱۴۲۹	۴۸۸۴
۲۱	عابدین‌زاده تبریزی‌پریوش	۲۴۵۳	۴۸۷۹
۲۲	سادات‌مظلوم‌حسینی‌سیدمحمد	۱۳۴۴	۴۸۷۵
۲۳	شفازند سونیا	۲۴۴۰	۴۸۷۵
۲۴	زردی‌نژاد غضنفر	۲۱۲۵	۴۸۷۳
۲۵	ابراهیم‌زاده علاءالدین	۱۳۰۴	۴۸۷۳
۲۶	نوریانپور غلامرضا	۱۷۰۵	۴۸۷۰
۲۷	میرحسینی سیمین‌دخت	۱۲۰۳	۴۸۶۳
۲۸	مقتدراهر منیره	۲۱۰۴	۴۸۶۱
۲۹	توحیدیان پرویز	۱۳۵۳	۴۸۵۹
۳۰	وکیلی شیوا	۱۲۵۷	۴۸۵۸
۳۱	اریه میلکا	۲۱۹۶	۴۸۵۵
۳۲	کلانیان میترا	۱۹۸۷	۴۸۵۰
۳۳	طرزمنی حمید	۲۳۷۰	۴۸۵۲
۳۴	صفری روبیکس	۲۹۱۴	۴۸۴۸
۳۵	پهلوان افشاری مجید	۱۱۱۲	۴۸۴۵
۳۶	ابراهیمی شوکت	۲۰۳۳	۴۸۳۸
۳۷	ودودسیدی یوسف	۱۱۳۰	۴۸۳۷
۳۸	رخوا مهوش	۲۶۸۸	۴۸۳۶
۳۹	لواسانی محمد	۱۱۰۹	۴۸۳۵
۴۰	کرم‌دستگردی مفردقنبرعلی	۲۰۰۴	۴۸۳۵
۴۱	زاهدی شهره	۲۷۶۸	۴۸۳۳
۴۲	کجوری ابراهیم	۳۳۳۵	۴۸۲۸
۴۳	مومن سعید	۱۶۴۶	۴۸۲۷
۴۴	صفاریان محمدمهدی	۲۵۷۷	۴۸۲۴
۴۵	رفیع عالیه	۱۶۵۳	۴۸۲۲
۴۶	شریفی حاجی یعق امیر	۱۱۹۲	۴۸۲۰
۴۷	فتح‌اله علی	۲۳۲۸	۴۸۱۷
۴۸	ایزدی شهلا	۲۲۴۷	۴۸۱۷
۴۹	امید داوید	۱۶۳۷	۴۸۱۴
۵۰	رئیس‌زاده مهشید	۱۹۸۴	۴۸۱۳
۵۱	موسوی‌مبارکه فخرالسادات	۱۳۳۴	۴۸۱۲
۵۲	افشاری علیرضا	۱۰۶۰	۴۸۱۰
۵۳	شیروانی‌شاه عنایتی‌فاطمه	۲۶۳۹	۴۸۱۰
۵۴	سوبخش محمدعلی	۱۷۸۷	۴۸۰۹
۵۵	نوروزی‌بقفه‌تیموری آذردخت	۱۳۹۱	۴۸۰۸
۵۶	موحد عبدالرحیم	۲۷۴۴	۴۸۰۱
		۲۲۵۲	۴۸۰۱
۵۴	بهی‌زاد سهام‌الدین	۱۸۳۴	۴۸۰۰
۵۷	احمدیانی سهی‌حسن	۱۷۶۱	۴۷۸۹
۵۹	مجتهدی بهروز	۱۲۲۰	۴۷۸۷
۶۰	باقری شهره	۱۳۹۶	۴۷۸۱
۶۱	یلداشخان مهرداد	۲۲۴۳	۴۷۷۷
۶۲	محمدزاده محمدرضا	۲۹۴۹	۴۷۷۵
۶۳	رستمیان کاوه	۱۰۸۹	۴۷۷۴
۶۴	مبارکی حسین	۱۵۹۴	۴۷۷۴
۶۵	سیدمحمددولامی سیدنظام	۲۲۱۶	۴۷۶۶
۶۶	ناصح مسعود	۱۸۱۵	۴۷۵۹
۶۷	خان محمدی کبری	۱۱۴۷	۴۷۵۸
۶۸	توکلی هشجینی جعفر	۱۴۹۴	۴۷۵۷
۶۹	روحانی منصوره	۲۴۵۶	۴۷۵۵
۷۰	شادورمینا	۱۳۷۱	۴۷۵۵

اسامی پذیرفته شدگان زبان عربی مدرسه عالی ترجمه به ترتیب تقدم مجموع نمرات امردادماه ۱۳۵۰

۱	افراز بهجت	۴۰۲۹	۶۱۱۴
۲	مرید وطن محمدعلی	۴۰۴۵	۵۹۱۷
۳	خسروانی یوسف	۴۰۸۲	۵۲۱۹
۴	ندیم‌فرد قاسم	۴۰۱۲	۵۱۵۶
۵	افغانی روشتی معین	۴۰۷۷	۵۰۵۷
۶	شهرامی عصمت	۴۰۴۱	۵۰۱۶
۷	دولت‌مرادی ناصر	۴۰۷۵	۴۹۳۷
۸	معینی یمینی مهناز	۴۰۳۲	۴۸۱۰
۹	مهدوی سعیدی محمدحسن	۴۰۱۴	۴۷۸۹
۱۰	قویدل شهربابکی محمدآقا	۴۰۱۸	۴۷۸۴
۱۱	اکبر شاهی مریم	۴۰۵۵	۴۷۷۶
۱۲	نظری قادیکلائی مهوش	۴۰۳۹	۴۷۵۹
۱۳	ایمانی بوسجین یاور	۴۰۷۰	۴۶۶۱
۱۴	عمار عبدالرضا	۴۰۸۵	۴۶۴۱
۱۵	بشردوست تاشی عبدالحمید	۴۰۲۱	۴۵۶۸
۱۶	رحمان پوردایوئی رضا	۴۰۷۶	۴۵۵۱
۱۷	پیرایه ماسوله محمدجواد	۴۰۱۱	۴۴۱۷
۱۸	خزائلی خجسته	۴۰۵۹	۴۴۱۰
۱۹	جمالی محمدرضا	۴۰۵۳	۴۳۶۳
۲۰	فرج‌الهی مهدی	۴۰۳۳	۴۳۴۰
۲۱	رستمی تهرانی نصرالله	۴۰۶۵	۴۳۱۳
۲۲	معصومی سیدحسن	۴۰۱۰	۴۲۸۳
۲۳	الپود ویرج فخریه	۴۰۰۲	۴۲۷۴
۲۴	طرفی عبدالعباس	۴۰۶۷	۴۲۶۷
۲۵	زرگری مزندی داریوش	۴۰۷۱	۴۲۶۵
۲۶	استار فائزه بیگم	۴۰۴۴	۴۲۴۹
۲۷	زنده‌دل محمدرضا	۴۰۰۵	۴۲۴۳
۲۸	ربیعی منوچهر	۴۰۷۸	۴۲۲۴
۲۹	بشکم غلامرضا	۴۰۴۰	۴۱۶۱
۳۰	کاظمی بهرام	۴۰۰۹	۴۱۵۷
۳۱	حاتمی مزینانی فتح‌الله	۴۰۳۵	۴۱۵۶
۳۲	جلدادی حسین	۴۰۶۶	۴۱۲۶
۳۳	فرشاد هادی	۴۰۳۴	۴۱۰۰
۳۴	محمدیان پیشه عبدالقدیر	۴۰۷۳	۴۰۹۷
۳۵	مشهدی فاطمه	۴۰۶۲	۴۰۸۷
۳۶	وقائی منصور	۴۰۱۶	۴۰۷۲
۳۷	سروش شهین	۴۰۳۸	۴۰۶۸
۳۸	کریمی لله‌لو رضا	۴۰۱۹	۴۰۶۵
۳۹	شهروزی نادر	۴۰۲۲	۴۰۶۴
۴۰	امینی فریده	۴۰۵۱	۴۰۲۴
۴۱	سیف‌الهی محمدرضا	۴۰۶۹	۴۰۱۰
۴۲	فروتن کاظم	۴۰۶۳	۳۹۹۸
۴۳	پارسا حاجیه زهراخانم	۴۰۲۸	۳۹۸۸
۴۴	قلی‌زاده احمد	۴۰۳۷	۳۹۸۱
۴۵	شکوری گنجوی نبیله	۴۰۰۸	۳۹۱۷
۴۶	منعمیان سیدمحمد	۴۰۱۵	۳۹۰۱
۴۷	تقوائی محمدی‌جو محمدعلی	۴۰۲۷	۳۸۴۹
۴۸	معتمدی جویباری محمدعلی	۴۰۱۳	۳۸۲۷
۴۹	ساطعی تقی	۴۰۲۶	۳۷۸۴
۵۰	کلانتری‌پور عباس	۴۰۲۳	۳۷۷۲

اسامی پذیرفته شدگان رشته زبان روسی مدرسه عالی ترجمه به ترتیب تقدم مجموع نمرات امرداد ماه ۱۳۵۰

۱	میرزائی خندابی جلال‌الدین	۳۶۲۰	۵۱۴۹
۲	مدنی رحمت‌اله	۳۶۲۱	۵۰۷۶
۳	درویش نارنج بن‌عبدالقهار	۳۶۴۰	۴۹۴۷
۴	ساجدی محمد رضا	۳۶۲۴	۴۹۲۰
۵	توکلی نیاکی حسن	۳۶۲۲	۴۸۹۰
۶	مرادیان مهری	۳۶۲۲	۴۸۵۵
۷	رفیعی غلامحسین	۳۶۲۹	۴۷۲۷
۸	صدیقی جهانبخش مهدی	۳۶۳۰	۴۶۰۰
۹	خاضعی منوچهر	۳۶۲۶	۴۵۴۱
۱۰	قیام منصور	۳۶۱۶	۴۵۳۵
۱۱	نوروزی حسینعلی	۳۶۲۷	۴۴۸۹
۱۲	فرخ‌پیکر محسن	۳۶۰۱	۴۳۸۷
۱۲	لطیفی علویجه حسن	۳۶۰۷	۴۳۰۷
۱۴	اله یاربیگی منصور	۳۶۴۳	۴۳۰۶
۱۵	میارعلی‌پور ماشاءاله	۳۶۲۸	۴۲۰۵
۱۶	فرخزاده خلیل	۳۶۲۵	۴۱۹۵
۱۱	حمیدزاده تهمینه	۳۶۱۳	۴۱۴۶
۱۸	خیری محمد جعفر	۳۶۳۵	۴۱۲۵
۱۹	مکنت‌جو پرویز	۳۶۰۵	۴۱۱۲
۲۰	شاهرخ شاهی گلریز	۳۶۰۴	۴۱۰۹
۲۱	میرهاشمی محمد	۳۶۳۲	۴۰۳۴
۲۲	سیگاری ناصر	۳۶۱۲	۴۰۳۳
۲۳	شبیری مسعود	۳۶۰۳	۴۰۱۲
۲۴	شاه محمدی درمنی فاطمه	۳۶۴۷	۴۰۰۶
۲۵	یلتقیان محمد ابراهیم	۳۶۱۹	۴۰۰۵
۲۶	میراحسنی جمال	۳۶۴۵	۳۹۸۶
۲۷	جوهری حمید	۳۶۰۲	۳۹۷۳
۲۸	ابونفاب طباطبائی همایون تاج	۳۶۱۴	۳۹۲۴
۲۹	شایق ابوالقاسم	۳۶۰۶	۳۹۱۶
۳۰	حسنی نسب سیدرضا	۳۶۴۸	۳۹۱۲
۳۱	سعیدی منوچهر	۳۶۱۸	۳۷۸۷
۳۲	صفوی فرزین	۳۶۴۴	۳۷۳۱
۳۳	فروزان‌پور نصیر	۳۶۳۶	۳۶۲۷
۳۴	ضرغامی سید هدایت‌اله	۳۶۰۸	۳۶۱۷
۳۵	سپنجی نسرین	۳۶۴۶	۳۶۰۳
۳۶	گل‌پرور حسام	۳۶۳۱	۳۵۴۶
۳۷	بیات ابوالفتح	۳۶۴۲	۳۵۳۱
۳۸	حبیب‌الهی بیژن	۳۶۳۸	۳۵۲۷
۳۹	قاسم‌زاده حمید	۳۶۳۹	۳۴۲۵
۴۰	امیدی پریچهر	۳۶۳۳	۳۴۱۷
۴۱	جعفری بخش علی	۳۶۱۵	۳۳۹۰
۴۲	زرگرباش باقر	۳۶۰۹	۳۲۸۹
۴۳	سیرجانی احمد	۳۶۱۱	۳۲۳۲
۴۴	وقار ژاله	۳۶۱۰	۳۲۰۷
۴۵	فیروزی غلامحسین	۳۶۴۱	۳۲۰۵
۴۶	دارائی مصطفی قلی	۳۶۱۷	۳۰۸۷
۴۷	نقیهی رضائی عباس	۳۶۳۷	۲۰۳۸

اسامی پذیرفته شدگان رشته زبان فرانسه مدرسه عالی ترجمه به ترتیب تقدم مجموع نمرات امردادماه ۱۳۵۰

۱	صدر نازنین	۳۳۱۳	۵۴۷۱
۲	رستگار بیتا	۳۳۶۲	۵۰۴۷
۳	صوفی خلیلی ناصر	۳۳۴۵	۴۹۷۵
۴	شیخ‌الاسلامی شهره	۳۳۱۰	۴۹۵۷
۵	افشاری نادری عبدالرضا	۳۳۲۵	۴۹۳۴
۶	سیاح سپانلو پرویز	۳۳۴۰	۴۷۹۳
۷	سیگارودی عیسی	۳۳۰۴	۴۷۶۵
۸	عرفانی عزتی میترا	۳۳۴۷	۴۷۲۵
۹	محجوب شهرزاد	۳۳۳۴	۴۶۹۲
۱۰	دادور ایلمیرا	۳۳۴۲	۴۶۶۹
۱۱	مولوی گیتا	۳۳۴۶	۴۶۲۳
۱۲	شاپوری فاطمه	۳۳۵۰	۴۶۰۶
۱۳	قناعتی طیبه	۳۳۲۲	۴۵۹۷
۱۴	عمادزاده رضوان	۳۳۰۵	۴۵۱۳
۱۵	پوشانچی رضا	۳۳۵۶	۴۴۵۳
۱۶	تحت‌الکسائی ترانه	۳۳۶۳	۴۴۱۸
۱۷	تفضلی اقوامی میترا	۳۳۲۱	۴۴۰۶
۱۸	رنجبر سیما	۳۳۰۸	۴۳۸۱
۱۹	رفشا مسعود	۳۳۵۹	۴۳۰۷
۲۰	ابوالحسن قدرت	۳۳۴۳	۴۲۷۶
۲۱	ریاحی غلامرضا	۳۳۱۸	۴۲۷۶
۲۲	تارپوردیان رز	۳۳۱۴	۴۲۴۴
۲۳	فروزان‌راد ملوک	۳۳۶۱	۴۲۲۵
۲۴	صحرائی فاطمه	۳۳۱۹	۴۱۹۴
۲۵	هیئت ملیحه	۳۳۲۴	۴۱۸۵
۲۶	شهیدی فرزین	۳۳۲۶	۴۱۷۳
۲۷	یزدانی لنگرودی بیژن	۳۳۴۸	۴۰۹۶
۲۸	اصلانی علی‌محمد	۳۳۲۹	۴۰۶۹
۲۹	حاجی غفاری حمید	۳۳۳۷	۴۰۶۳
۳۰	سالک فرشته	۳۳۳۸	۴۰۳۸
۳۱	کاکوویچ اشموول	۳۳۱۲	۳۹۸۵
۳۲	خسروی حسینی سید حسن	۳۳۵۲	۳۹۸۳
۳۳	شاهسوند بغدادی پریچهر	۳۳۰۷	۳۹۸۰
۳۴	صدری سیگارودی حسین	۳۳۵۵	۳۹۸۰
۳۵	پولادور آذر	۳۳۳۰	۳۹۴۱
۳۶	خبیری رقیه	۳۳۲۰	۳۹۳۹
۳۷	مجابی سید محسن	۳۳۲۷	۳۸۵۱
۳۸	حوری زاده کافی	۳۳۴۹	۳۸۲۱
۳۹	صادقی حسینی منصوره	۳۳۳۲	۳۷۶۱
۴۰	قدیمی ونوس (کوکب)	۳۳۵۸	۲۷۱۴
۴۱	عباس نژادارده‌رودکناری جهانگیر	۳۳۳۱	۳۷۰۰
۴۲	مصطفی زاده جمشید	۳۳۳۵	۳۶۹۴
۴۳	میرافضلی مرضیه «زهره»	۳۳۳۹	۳۶۹۶
۴۴	دانش ارفع گلناز	۳۳۵۱	۳۶۲۰
۴۵	حسین زاده ژیلا	۳۳۵۴	۳۶۱۴
۴۶	روئین تن‌نژاد فرشته	۳۳۱۷	۳۶۱۴
۴۷	افراسیابی مصطفی	۳۳۲۸	۳۶۰۲
۴۸	لوائی یوسف	۳۳۲۶	۳۵۶۲
۴۹	شهروزی نیک فر	۳۳۰۶	۳۵۲۹
۵۰	ساجدی آبکنار طهمورث	۳۳۲۳	۳۵۱۷

اسامی افراد ذخیره رشته زبان فرانسه مدرسه عالی ترجمه به ترتیب تقدم مجموع نمرات امردادماه ۱۳۵۰

۱	غفاری تبریزی شیرین	۳۳۵۷	۳۴۷۶
۲	جابری داود	۳۳۴۴	۳۴۰۱
۳	الی مهری	۳۳۱۱	۳۳۸۷
۴	پوئید مینا	۳۳۰۳	۲۳۵۰
۵	رضوی شیرازی فاطمه	۳۳۰۲	۳۲۸۳
۶	ماهی‌چی شاهرخ	۳۳۱۵	۳۲۶۹
۷	بهره‌مند مهدی	۳۳۰۹	۳۲۰۸
۸	تقوائی محمدی جو حسن	۳۳۰۵	۳۱۳۲
۹	امینی یاکدامن علی	۳۳۵۳	۳۰۹۳
۱۰	محسنی کبیر محمد ابراهیم	۳۳۰۱	۲۹۹۲
۱۱	زنده‌نوش پریناز	۳۳۳۳	۲۹۸۴
۱۲	زندیان بیژن	۳۳۱۶	۲۱۰۴

اسامی پذیرفته شدگان رشته زبان آلمانی مدرسه عالی ترجمه به ترتیب تقدم مجموع نمرات امردادماه ۱۳۵۰

۱	صالح گلریز	۳۰۳۴	۵۵۵۵
۲	افشاری رحمن	۳۰۴۴	۵۳۴۲
۳	دیهیم هوشنگ	۳۰۴۰	۵۳۳۲
۴	مینرا حمید	۳۰۸۴	۵۳۱۵
۵	پژمان محمود	۳۰۱۱	۴۸۸۹
۶	شب‌پر غلامرضا	۳۰۷۶	۴۸۵۳
۷	راستگو علی‌اکبر	۳۰۵۹	۴۸۳۹
۸	رادپور حسن	۳۰۶۰	۴۷۲۲
۹	علی همتی ضامنجانی مجتبی	۳۰۳۵	۴۷۰۸
۱۰	قزوینی شهین	۳۰۲۲	۴۶۸۶
۱۱	شادکام اصفهانی حمیدرضا	۳۰۰۲	۴۶۸۳
۱۲	طالب‌بیگی مریم	۳۰۵۴	۴۶۷۷
۱۳	نیک‌خصال نظر	۳۰۸۸	۴۶۳۵
۱۴	صادقی خمامی مهدی	۳۰۳۹	۴۵۹۲
۱۵	باآسته نصراله	۳۰۸۵	۴۵۸۵
۱۶	باقری صمغ‌آبادی ارسلان	۳۰۳۲	۴۵۷۸
۱۷	تکیه‌ای حسین	۳۰۶۹	۴۵۳۴
۱۸	رضائی خریری یحیی	۳۰۱۴	۴۵۰۳
۱۹	وادیی‌شاهرخ	۳۰۸۰	۴۴۹۶
۲۰	اجتماعی جندقی سید مهران	۳۰۴۳	۴۴۹۵
۲۱	نیکفر مهین	۳۰۶۲	۴۴۴۴
۲۲	حیدری صفر علی	۳۰۴۶	۴۴۳۷
۲۳	سیدابوالحسن علیرضا	۳۰۱۳	۴۳۸۹
۲۴	سرکار احمد	۳۰۷۵	۴۳۷۲
۲۵	میرعازفین جواد	۳۰۴۱	۴۳۴۶
۲۶	افضلی نیا علیرضا	۳۰۰۱	۴۳۳۹
۲۷	کامرانی علی	۳۰۰۳	۴۳۳۰
۲۸	فرسیو سهراب	۳۰۶۳	۴۳۲۶
۲۹	لطفی جواد	۳۰۶۷	۴۳۱۲
۳۰	تاج‌بخش سیروس	۳۰۷۱	۴۳۰۰
۳۱	غفاری شیخ حسنی حسن	۳۰۳۶	۴۲۹۹
۳۲	ریاضی صدری مهرداد	۳۰۲۴	۴۲۴۴
۳۳	اشکبوس اسلامیه علی محمد	۳۰۷۰	۴۲۳۲
۳۴	توکل صدیقی علی رضا	۳۰۷۲	۴۲۳۱
۳۵	کیائی محمد رضا	۳۰۸۲	۴۲۲۳
۳۶	سلیمی سیروس	۳۰۰۸	۴۱۹۷
۳۷	کیاکجوری فریبرز	۳۰۶۲	۴۱۵۸
۳۸	اشتری مرتضی	۳۰۷۴	۴۱۴۲
۳۹	کریم پورطالبی علیرضا	۳۰۵۶	۴۱۳۸
۴۰	رساء ناهید	۳۰۳۷	۴۱۳۵
۴۱	ثاقب تهرانی مرتضی	۳۰۶۱	۴۱۱۴
۴۲	شفیعی گلپایگانی سیدحسینعلی	۳۰۵۸	۴۰۳۷
۴۳	دولتی اکبر	۳۰۷۸	۴۰۳۶
۴۴	خدرزاده فیروز	۳۰۱۰	۴۰۲۷
۴۵	ولی فردوسی بهرام	۳۰۶۸	۴۰۲۰
۴۶	ایلخانی مهابادیان احمدرضا	۳۰۱۵	۴۰۱۳
۴۷	زهبر محمد حسن	۳۰۴۲	۳۹۹۴
۴۸	صدری فرامرز	۳۰۲۰	۳۹۷۰
۴۹	نحمی‌الاسلامی ابوالحسن	۳۰۲۳	۳۹۶۱
۵۰	نقشینه مینا	۳۰۸۷	۳۹۳۰

«آگهی استخدام رسمی»

سازمان حفظ نباتات وزارت کشاورزی طبق مفاد قانون استخدام کشوری تعداد ۲۵ نفر از بین قبولشدگان امتحانات ادواری سال ۴۹ سازمان‌امور اداری و استخدامی کشور را باتوجه به ترتیب‌تقدم گواهینامه های قبولی بشرح زیر جهت خدمت در تهران و شهرستانها استخدام مینماید .

عنوان شغل	حداقل شرط تحصیلی لازم	گروه‌موقت	تعداد	محل‌خدمت
تکنسین کشاورزی	دیپلم کامل متوسطه در رشته کشاورزی و یا دیپلم کامل‌متوسطه دررشته‌طبیعی‌یا ریاضی‌وگذراندن دوره اختصاصی مربوطه .	۴	۲	تهران
		۴	۱	قزوین
		۴	۱	زنجان
		۴	۱	محلات
		۴	۱	آستارا
		۴	۱	لنگرود
		۴	۱	رامسر
		۴	۱	بابلسر
		۴	۱	بابل
		۴	۱	اهر
		۴	۱	اردبیل
		۴	۱	لار
		۴	۱	رفسنجان
		۴	۲	پیرجند
		۴	۱	گناباد
		۴	۱	فریدن
		۴	۱	بیجار
		۴	۱	بروجرد
		۴	۱	یزد
کارمند حسابداری	گواهینامه سال سوم متوسطه و گذرانیدن دوره‌مقدماتی حسابداری	۲	۴	تهران

داوطلبان واجدشرائط میتوانند فرم زیر راتکمیل کرده همراه با اصل گواهینامه قبولی آمتحانات ادواری سال ۴۹ و دو قطعه عکس۴×۶ حداکثر تا آخر روز ۵۰ر۷ر۱۵ بایست سفارشی‌به نشانی (تهران ـ سازمان حفظ نباتات خیابان‌پهلوی ـ دو راهی یوسف‌آباد کوچه عبده ـ پلاك ۳۱)ارسال دارند .

به تقاضاهائی که ناقص باشد و یا بعدازموعد مقرر برسد ترتیب‌اثر داده نخواهد شد سازمان حفظ نباتات در پایان مهلت نام‌نویسی گواهینامه های داوطلبان واجد شرائط را به تعداد کافی وبه ترتیب تقدم قبولی در امتحانات نگهداری کرده و از دارندگان آنها برای مصاحبه بوسیله «آگهی در همین روزنامه»دعوت‌بعمل‌خواهدآورد وگواهینامه های داوطلبان زائد براحتیاج را به نشانی تعیین شده عودت خواهد داد . م الف ۷۲۱۸

وزیر کشاورزی

(برگ درخواست)

نام	نام خانوادگی
شماره شناسنامه	نام پدر
مدرك تحصیلی	رشته تحصیلی
داوطلب شغل در شهرستان	وضع نظام وظیفه
نشانی کامل	

امضاء داوطلب

آگهی استخدام رسمی

وزارت آب وبرق طبق مفاد قانون استخدام کشوری ۲ نفر را بشرح ذیل استخدام میکند.

ردیف	عنوان شغل	حداقل شرایط‌تحصیل لازم	گروه‌موقت شغلی	تعدادمورد احتیاج
۱	آمارگرامورآب	دیپلم‌رشته طبیعی ، ریاضی یا کشاورزی	۴	۱
۲	متصدی‌خرید و فروش اراضی	دیپلم کامل متوسطه	۴	۱

الف ـ شرایط داوطلبان

۱ـ دارابودن گواهینامه پایان تحصیلات دوره دو ساله موسسه آبشناسی‌ایران(به داوطلبانی که واجد این شرط بوده و درضمن در امتحانات ادواری سال ۱۳۴۹ قبول شده باشند حق تقدم داده خواهد شد).

۲ـ حداقل یکسال سابقه خدمت قابل قبول در شغل مورد تقاضا

ب ـ ترتیب نام‌نویسی

داوطلبان واجد شرایط می توانند فرم ذیل این آگهی را تکمیل همراه با اصل‌مدارك مندرج در بند الف این آگهی با پست سفارشی حداکثر تا تاریخ ۵۰ر۶ر۱۷ بنشانی تهران ـ خیابان‌ورزش وزارت آب وبرق اداره کارگزینی ارسال‌دارند.

بمدارکی که بعد از تاریخ فوق‌بپست‌تحویل شود ترتیب اثر داده نخواهد شد .

ج ـ از واجدین شرایط برای اقدامات‌بعدی دعوت بعمل خواهد آمد . م الف ۷۱۳۱

برگ درخواست ثبت نام

نام	نام‌خانوادگی	نام‌پدر
شماره‌شناسنامه ومحل‌صدور		تاریخ‌تولد
اخرین مدرك تحصیلی	داوطلب شغل	
مدت سابقه کار درشغل موردتقاضا		وضع خدمت وظیفه
نشانی کامل		
		امضاء داوطلب

۱ـ۳ آ ـ ۳۶۸۳۸ وزارت آب و برق

آگهی

ثبت‌نام قبولشدگان مسابقه ورودی‌دانشکده‌ها وموسسات آموزش عالی در دانشگاه صنعتی آریامهر ازتاریخ شنبه ۲۰ شهریور ماه ۱۳۵۰ لغایت پنجشنبه ۲۵ شهریورماه ۱۳۵۰ بشرح زیرانجام خواهد شد.

ردیف	دانشکده	تاریخ ثبت نام
۱	مهندسی صنایع	صبح روز شنبه ۵۰ر۶ر۲۰
۲	ریاضی	بعد از ظهر روز شنبه ۵۰ر۶ر۲۰
۳	شیمی	صبح روز یکشنبه ۵۰ر۶ر۲۱
۴	فیزیك	بعد از ظهر روز یکشنبه ۵۰ر۶ر۲۱
۵	مهندسی برق	صبح روز دوشنبه ۵۰ر۶ر۲۲
۶	مهندسی برق	بعد از ظهر روز دوشنبه ۵۰ر۶ر۲۲
۷	مهندسی شیمی	صبح روز سه شنبه ۵۰ر۶ر۲۳
۸	مهندسی متالورژی	بعد ازظهر روز سه‌شنبه ۵۰ر۶ر۲۳
۹	مهندسی مکانیك و سازه	صبح روز چهارشنبه ۵۰ر۶ر۲۴
۱۰	مهندسی مکانیك و سازه	بعد از ظهر روز چهارشنبه ۵۰ر۶ر۲۴

صبح روز پنجشنبه ۵۰ر۶ر۲۵ مخصوص‌ثبت‌نام کسانی است که با عذرموجه‌مورد قبول‌دانشگاه در تاریخ تعیین شده نتوانسته‌اند ثبت نام نمایند .

ثبت نام صبح‌ها از ساعت ۷½ تا ساعت ۱۲ وبعداز ظهر ها از ساعت ۲½ تا ساعت ۷ انجام‌خواهد شد .

مدارك لازم :

۱ـ تاییدیه تحصیلی از اداره‌امتحانات‌وزارت آموزش و پرورش (برای فارغ‌التحصیلان خرداد ۱۳۵۰) یا فتوکپی مدرك قبولی ششم‌متوسطه‌ریاضی (برای فارغ‌التحصیلان سالهای قبل). عین دیپلم یا کارنامه سال ششم وجواز قبولی باید برای تطبیق بافتوکپی مربوطه همراه داوطلب باشد.

۲ـ عین شناسنامه .

۳ـ ۱۲ قطعه عکس ۴×۳ .

۴ـ فیش بانکی بمبلغ بیست هزار (۲۰۰۰۰)ریال بابت شهریه سالانه بحساب شماره ۷ بانك عمران شعبه دانشگاه صنعتی آریامهر .

وضع خدمت وظیفه عمومی

۱ـ کسانیکه در خرداد ماه ۱۳۵۰ دیپلمه‌شده‌اند یا متولدین ۱۳۳۰ ببعد که ترك تحصیل نداشته باشند احتیاجی به برك معافی ندارند .

۲ـ دیپلمه های سالهای قبل که متولد۱۳۲۹ و پیش از آن میباشند بایستی برك آماده بخدمت که مدت اعتبار آن تا اول مهرماه ۵۰ باشد یا برك معافی دائم یا دفترچه پایان خدمت یا هرنوع برك قانونی و یا موافقت اداره خدمت وظیفه عمومی را همراه داشته و در موقع ثبت نام تسلیم‌نمایند.

۳ـ دیپلمه های سالهای قبل که متولد۱۳۲۹ و پیش از آن میباشند در صورتیکه در یکی از دانشگاهها و موسسات آموزش عالی کشورمشغول‌تحصیل بوده‌اند بایستی برك اشتغال بتحصیل و کارنامه تحصیلی مربوط را تسلیم نمایند .

توضیح

دانشگاه صنعتی آریامهر بدون موافقت‌اداره‌وظیفه عمومی از ثبت نام افرادی که بیش ازدوسال در دانشگاهها و موسسات آموزش عالی تحصیل کرده‌اند خودداری مینماید .

دانشجویانیکه در رشته مهندسی مکانیك ـ سازه دانشگاه صنعتی آریامهرقبول شده‌اندبایستی از روز پنجشنبه ۱۸ شهریور ماه تا روز پنجشنبه ۲۵ شهریور ماه جهت راهنمائی لازم برای تعیین رشته خود به دانشکده مکانیك مراجعه نمایند.

۱ـ۳ آ ـ ۳۵۹۸۶ دانشگاه صنعتی آریامهر

مدرسه‌عالی‌مدیریت گیلان(لاهیجان)

اطلاعیه تصویب دوره لیسانس (دوسال‌دوم)

و

آگهی پذیرش دانشجو

ضمن اعلام اینکه دوره لیسانس (دو سال دوم) مدرسه عالی مدیریت گیلان (لاهیجان) در رشته های مدیریت در هفتاد و یکمین جلسه شورای گسترش آموزش عالی مورخ ۵۰ر۶ر۲۶ بتصویب رسید . این مدرسه از بین دارندگان دیپلم کامل متوسطه در رشته های ریاضی ـ طبیعی ـ ادبی ـ بازرگانی برای سال تحصیلی ۵۱ ـ ۱۳۵۰ از طریق امتحان و مسابقه دانشجو می‌پذیرد .

مقررات مربوط به مسابقه ورودی

۱ـ داوطلب باید برگ درخواست شرکت در مسابقه ورودی را طبق نمونه زیر با خط خود تکمیل و به ضمیمه سایر مدارك مندرج در این آگهی با پست سفارشی به نشانی تهران ـ صندوق پستی شماره ۳۲۰۷ تا آخر وقت روز پنجشنبه ۲۵ شهریور ماه جاری به پست داده و رسید دریافت دارد .

به تقاضا هائیکه بعد از تاریخ مذکور به پست داده شود یا مدارك لازم ضمیمه آن نباشد ترتیب اثر داده نمی‌شود .

۲ـ مدارك لازم برای ثبت‌نام عبارت است از :

الف ـ ۲ قطعه عکس ۴×۳ که در پشت آنها مشخصات کامل داوطلب نوشته شده باشد.

ب ـ نسخه اول فیش بانکی مبنی بر پرداخت مبلغ پانصد ریال هزینه مسابقه به نام مدرسه عالی مدیریت گیلان (لاهیجان) به حساب جاری شماره ۵۲۹۳ بانك صادرات مرکزی‌خیابان شاه ـ تهران و یا شعب آن در شهرستان ها.

تبصره : مبلغ پانصد ریال در مدارك‌مذکور در هیچ شرایطی پس داده نمی‌شود .

۳ـ مسابقه ورودی در تهران و لاهیجان انجام میگیرد و تاریخ و محل توزیع پروانه‌ورود به جلسه امتحان بعدا در همین روزنامه آگهی میشود و تاریخ و محل مسابقه ورودی هنگام دریافت پروانه ورود به جلسه امتحان به آگاهی داوطلبان میرسد .

۴ـ داوطلبان پذیرفته شده در امتحان و مسابقه ورودی هنگام نام نویسی درمدرسه عالی مدیریت گیلان باید مدارك مربوط به وضع نظام‌وظیفه خود را ارائه دهند .

۵ـ امتحان کتبی و به شیوه سئوالات‌چند جوابی خواهد بود و مواد آن عبارت است از :

هوش واستعداد ـ معلومات‌عمومی ـ زبان‌فارسی ـ زبان‌انگلیسی

شرایط تحصیل

۱ـ هر داوطلب پس از پذیرفته شدن در مسابقه ورودی باید مبلغ چهل هزار ریال بابت شهریه دروس یکسال تحصیلی (دو نیمسال) و یکهزار و پانصد ریال بابت ورزش و بهداشت و فعالیتهای فوق برنامه بپردازد .

۲ـ مخارج شام و نهاروکرایه مسکن‌برعهده دانشجو است و مدرسه تا حدود امکان درتهیه مسکن وفراهم ساختن سلف سرویس بدانشجویان کمك خواهد نمود .

توجه

۱ـ تجدیدیهای سال ششم متوسطه نیز می توانند در امتحان ورودی شرکت نمایند و در صورت پذیرفته شدن در مسابقه ورودی نام‌نویسی آنها منوط به ارائه مدرك قبولی سال ششم دبیرستان میباشد

۲ـ داوطلبان میتوانند درباره اطلاعات‌بیشتر با صندوق پستی ۳۲۰۷ تهران مکاتبه نمایند .

مدرسه عالی مدیریت‌گیلان (لاهیجان)

درخواست نامه

این جانب با مشخصات زیر :

نام خانوادگی نام

نام پدر دارنده شناسنامه شماره

صادره از متولد سال

ودارنده دیپلم کامل متوسطه‌در رشته از دبیرستان

واقع در شهرستان با آگاهی کامل از تمام مقررات مندرج در آگهی مسابقه ورودی مدرسه عالی‌مدیریت گیلان‌مدارك خواسته شده رابه پیوست تقدیم میدارم تا در مسابقه‌ورودی شرکت کنم و مایلم در شهر تهران ☐ لاهیجان ☐ امتحان بدهم .

نشانی کامل تقاضا کننده :

تاریخ امضاء داوطلب

اطلاعیه مرکز آزمون شناسی

درباره مسابقه‌ورودی‌مدرسه‌عالی امورقضائی‌واداری(قم)

مرکز آزمون شناسی برای دوره دو ساله فوق دیپلم در رشته های امور قضائی و اداری برای سال ۱۳۵۰ مدرسه عالی امور قضائی‌واداری (قم) از طریق مسابقه تعدادی دانشجو انتخاب مینماید :

مواد امتحانی :

۱ـ زبان فارسی

۲ـ زبان خارجی (انگلیسی ،فرانسه)

۳ـ معلومات عمومی

شرایط ثبت نام :

۱ـ دارندگان دیپلم کامل متوسطه در رشته های ادبی ، ریاضی ، طبیعی ، بازرگانی ، دارائی و منشیگری میتوانند در مسابقه ورودی شرکت نمایند .

۲ـ دارندگان دیپلم کامل متوسطه در رشته های مذکور بدون محدودیت سنی اجازه شرکت در مسابقه ورودی را دارند .

برای ثبت نام داوطلبان باید فرم زیر را تکمیل کرده واز تاریخ ۲۶ مرداد الی ۱۵ شهریور به مرکز آزمون شناسی واقع درتهران (خیابان ابان جنوبی شماره ۹۴) تسلیم‌یاارسال دارند به مدارکی که بعد از ۱۴ شهریور ماه به مرکز آزمون شناسی برسد ترتیب‌اثر داده‌نخواهد شد.

مرکز آزمون شناسی

اینجانب دارای شناسنامه شماره

صادره از متولد سال ۱۳ دارای

دیپلم کامل متوسطه در رشته داوطلب

شرکت در مسابقه ورودی مدرسه عالی امور قضائی و اداری (قم) هستم و بضمیمه این تقاضانامه مدارك زیر را ارسال میدارم :

۱ـ قبض رسید بانك ملی ایران به مبلغ ۵۰۰ ریال بحساب شماره ۷۴۸ بانك مرکزی

۲ـ فتوکپی دیپلم کامل متوسطه

۳ـ فتوکپی شناسنامه

۴ـ چهار قطعه عکس ۴×۶

نشانی : شهر خیابان کوچه

شماره منزل : شماره تلفن

تاریخ تنظیم : امضای‌داوطلب

تذکر : وجه ثبت نام بهیچوجه مسترد نخواهد شد .

شرایط اختصاصی مدرسه عالی امور اداری وقضائی (قم) :

۱ـ زبان خارجی مدرسه عالی امور اداری‌و قضائی قم انگلیسی است .

۲ـ میزان شهریه سالیانه برای هردانشجو ۳۰۰۰۰ ریال است .

۳ـ به دانشجویان بعد از پایان دوره دوساله و گذراندن ۷۰ واحد درسی گواهینامه فوق دیپلم داده خواهد شد .

۴ـ ساعات تدریس مدرسه صبح و عصر است .

۵ـ دروس نیمسال اول تحصیلی دو رشته‌امور قضائی و اداری مشترك است و بعد از نیمسال اول به دورشته امور قضائی و امور اداری تقسیم‌میشود.

تاریخ برگزاری‌امتحان‌وتوزیع کارتهای ورودی

امتحان در روز جمعه ۱۹ شهریور برگزار خواهد شد و محل اجرای امتحان در روز توزیع کارت ورودی باطلاع داوطلبان خواهد رسید و کارتهای ورودی داوطلبان در روز های ۱۷و۱۸ شهریور ماه ۱۳۵۰ در مرکز آزمون شناسی‌واقع در تهران (خیابان آبان جنوبی شماره ۹۴) توزیع میگردد.

م الف

اطلاعیه مرکز آزمون شناسی

درباره‌مسابقه ورودی‌مؤسسه‌تکنولوژی ساختمان

مرکز آزمون شناسی برای دوره دو ساله‌فوق دیپلم موسسه تکنولوژی ساختمان در سال تحصیلی ۵۱ـ۱۳۵۰ از بین دارندگان دیپلم کامل‌متوسطه در رشته های طبیعی ، ریاضی و فنی هنرستان های صنعتی تعداد ۲۰۰ نفر دانشجو ازطریق مسابقه و مصاحبه انتخاب خواهدکرد.

مواد امتحانی

ـ معلومات عمومی ساختمان ـ ضرب« ۳ »در حد ادراك دیپلم دبیرستان .

ـ تجسم و تصور اشکال و حجم ها ـ ضریب«۲»

ـ انگلیسی

ـ ریاضیات

ـ فیزیك

شرایط ثبت‌نام در مسابقه ورودی

۱ـ دارندگان دیپلم کامل متوسطه در رشته های مذکور بدون محدودیت سنی اجازه شرکت در مسابقه ورودی را دارند . برای ثبت نام‌داوطلبان باید فرم زیر راتکمیل کرده واز تاریخ۴ شهریور تا۱۵ شهریور به مرکز آزمون شناسی واقع درخیابان آبان جنوبی شماره ۹۴ تسلیم یا ارسال دارند . به مدارکی که بعد از تاریخ ۱۵ شهریور ماه به مرکز آزمون شناسی برسد ترتیب‌اثرداده نخواهدشد.

مرکز آزمون شناسی

اینجانب دارای شناسنامه شماره صادره از متولد

سال ۱۳ دارای دیپلم کامل‌متوسطه در رشته داوطلب شرکت

در مسابقات ورودی موسسه تکنولوژی ساختمان هستم این تقاضا نامه را بضمیمه مدارك زیرارسال میدارم :

۱ـ قبض رسید بانك ملی ایران به مبلغ ۵۰۰ ریال به حساب شماره ۷۴۸ بانك مرکزی .

۲ـ فتوکپی دیپلم کامل‌متوسطه.

۳ـ فتوکپی شناسنامه

۴ـ ۴ قطعه عکس ۴×۶

نشانی : شهر خیابان کوچه شماره منزل :

شماره تلفن تاریخ‌تنظیم امضای‌داوطلب

تذکر : وجه ثبت نام بهیچوجه مستردنخواهد شد. پشت تقاضا نوشته شود مربوط به‌مسابقه موسسه تکنولوژی ساختمان .

شرایط اختصاصی انستیتو تکنولوژی ساختمان

۱ـ زبان خارجی انستیتو تکنولوژی ساختمان انگلیسی است.

۲ـ فارغ‌التحصیلان دوره دو ساله ساختمان سازی ارتباطی بعد از پایان تحصیلات میتوانند دردومرحله زیر فعالیت نمایند .

۱ـ تهیه نقشه های کامل اجرائی و برآورد مقادیر قیمت ساختمان در دفاتر مهندسین مشاور ساختمانی .

۲ـ اداره یك کارگاه ساختمانی در پیاده کردن نقشه های اجرائی و نظارت برانجام امور تا پایان ساختمان .

تاریخ برگزاری امتحان و توزیع کارت

امتحان در روز ۱۹ شهریور ماه برگزارخواهدشد و کارتهای‌ورودی در روز ۱۸ شهریور ماه در مرکز آزمون شناسی واقع در (خیابان آبان جنوبی شماره ۹۴) توزیع میگردد .

محل اجرای امتحان در روز توزیع کارت به‌اطلاع داوطلبان خواهدرسید.

آگهی ثبت نام پذیرفته شدگان دانشگاه تهران

درمسابقات ورودی سال جاری دانشگاهها‌وموسسات‌آموزش عالی و پذیرفته شدگان‌مسابقات ورودی‌اختصاصی دانشکده هنرهای زیبای دانشگاه‌تهران

نامنویسی کلیه پذیرفته شدگان مسابقات ورودی سال تحصیلی جاری دانشگاه برطبق برنامه تنظیمی‌زیر ازتاریخ سیزدهم تا بیست ویکم شهریور ماه ۱۳۵۰ (صبح‌ها از ساعت ۷ تا ۱۲ و بعد از ظهر ها از ساعت ۲تا۶) در سالن‌امور دانشجوئی دانشگاه (ضلع غربی دانشگاه تهران خیابان ۲۱ آذر) برگزار خواهد شد.

مدارك نام نویسی

۱ـ اصل گواهینامه ششم متوسطه و دو نسخه فتوکپی آن ، در مورد دیپلمه های خرداد ماه ۵۰اصل جواز ویا کارنامه قبولی که به تائید اداره‌آموزش و پرورش مربوط رسیده باشد ودو نسخه‌فتوکپی آن.

توضیح : کسانیکه احتیاج به‌اصل مدرك‌قبولی ششم متوسطه خوددارند پا تسلیم یک نسخه فتوکپی اضافی اصل آنرا دریافت خواهند کرد .

۲ـ برگ رسید درخواست ارزش تحصیلی‌ششم متوسطه ازاداره کل امتحانات وزارت آموزش و پرورش (واقع در ضلع شمالی پارک شهر) بعنوان‌امور خدمات آموزشی دانشگاه تهران .

۳ـ اصل شناسنامه و دو نسخه فتوکپی صفحه اول آن(برای مشمولان وظیفه عمومی اصل و چهار نسخه فتوکپی صفحه اول آن).

۴ـ عکس ۴×۳ (که در سال‌تحصیلی جاری گرفته‌شده باشد) ۱۲قطعه . برای مشمولان‌وظیفه‌عمومی ۱۶ قطعه .

۵ـ رسید بانکی به مبلغ ۴۲۵۰ ریال بابت شهریه نیمسال اول ۵۱ـ۵۰ دانشجویان دانشکده های ادبیات وعلوم انسانی ، حقوق ، اقتصاد ، علوم اداری و مدیریت بازرگانی ، هنرهای زیبا ، رشته های ادبی علوم تربیتی ، رشته‌ریاضی ،علوم و موسسه آموزش و تحقیقات تعاونی ورسید بانکی بمبلغ ۵۲۵۰ریال برای دانشجویان بقیه دانشکده‌ها به‌حساب اختصاصی‌شماره ۱۰۸۴ دانشگاه تهران در بانک مرکزی ایران که در شعبات بانک ملی ایران نیز قابل پرداخت است .

شرایط ومدارك مشمولان وظیفه عمومی

۱ـ ثبت نام کسانی که در خرداد ماه ۱۳۵۰از دبیرستان‌فارغ‌التحصیل شده‌اند بلامانع خواهد بود .

۲ـ متولدین سالهای ۱۳۳۰ و ۱۳۳۱ و بعد از آن میتوانند بدون داشتن برگ آماده بخدمت ثبت‌نام کنند .

۳ـ متولدین سال ۱۳۲۹ و قبل از آن که در سال های گذشته فارغ‌التحصیل شده‌اند باید اصل و دوبرگ فتوکپی آماده بخدمت خود را که تا اول مهر ماه سال جاری اعتبار داشته باشد همراه بیاورند .

۴ـ دوشیزگان و بانوان فارغ‌التحصیل سالهای ۴۷، ۴۸و ۴۹ باید اصل و دوبرگ فتوکپی معافیت‌دائم از خدمت سپاه دانش وزارت آموزش و پرورش خود را ارائه دهند .

۵ـ کسانیکه دارای معافیت دائم هستند(و نیز کسانیکه از معافیت موقت پزشکی با کفالت استفاده میکنند که اعتبارآن تامهرماه ۱۳۵۰ باشد) هنگام ثبت نام‌باید اصل ودو برگ فتوکپی آنرا ارائه دهند.

۶ـ دیپلمه هائیکه در امتحانات متفرقه‌شرکت کرده و موفق باخذ دیپلم شده‌اند باید وضع آنان از نظر مشمولیت نظام وظیفه کاملا روشن باشد .

۷ـ آموزگارانی که‌از معافیت مخصوص‌آموزگاری استفاده میکنند با تسلیم گواهی مقامات وزارت‌آموزش و پرورش مبنی براینکه‌ساعات تحصیل آنان باساعات تدریس آنها برخورد نداشته باشد میتوانند ثبت‌نام‌کنند. ضمنا باید اصل‌و دوبرگ فتوکپی معافیت‌دائم آموزگاری خودرا ارائه دهند .

۸ـ افسران ودرجه داران ارتش با در دست داشتن موافقت‌نامه واحد مربوط برای ثبت‌نام‌مراجعه نمایند .

تاریخ مراجعه برای ثبت‌نام

چون در آغاز نامنویسی باید از دانشجویان معاینه بهداشتی بعمل آید لذا بمنظور حسن جریان نامنویسی توصیه میشود که دانشجویان هر دانشکده درروز هائی که‌در زیر معین شده است برای ثبت‌نام و معاینه بهداشتی مراجعه نمایند :

شنبه ۱۳ شهریور ماه ۱۳۵۰	دانشکده های کشاورزی و هنر های زیبا
یکشنبه ۱۴ شهریور ماه ۱۳۵۰	دانشکده ادبیات و علوم انسانی (از حرف‌الف تا ش)
دوشنبه ۱۵ شهریور ماه ۱۳۵۰	دانشکده ادبیات وعلوم انسانی(بقیه قبولشدگان ادبیات)
سه‌شنبه ۱۶ شهریور ماه ۱۳۵۰	دانشکده های اقتصاد و حقوق و علوم سیاسی ،
چهارشنبه ۱۷ شهریور ماه ۱۳۵۰	دانشکده علوم (از حرف الف تا ش)
پنجشنبه ۱۸ شهریور ماه ۱۳۵۰	دانشکده علوم (بقیه قبولشدگان علوم)
جمعه ۱۹ شهریور ماه ۱۳۵۰	دانشکده های پزشکی ، دارو سازی و دندانپزشکی
شنبه ۲۰شهریور ماه ۱۳۵۰	دانشکده های علوم اداری ، تعاون ، دامپزشکی ، جنگلداری و دوره فیزیوتراپی دانشکده پزشکی
یکشنبه ۲۱ شهریور ماه ۱۳۵۰	دانشکده های علوم تربیتی و فنی

یادآوری

۱ـ پذیرفته شدگان باید متولد ۱۳۲۵ و بعد باشند .

۲ـ قبولشدگان رشته های موسیقی ، هنر های نمایشی و هنرهای تجسمی دانشکده هنر های زیباکه از طریق مسابقه ورودی اختصاصی دانشکده مذکور پذیرفته شده‌اند نیز برطبق شرایط این آگهی برای نام‌نویسی مراجعه خواهند کرد .

۳ـ کسانیکه موفق به ثبت نام خود در موعدمقرر نشوند باید در ازای هر روز تاخیر مبلغ یکصد ریال برای سه‌روزاول و برای‌چهار روزبعد روزی‌دویست‌ریال بحساب ۱۰۸۴ دانشگاه در بانک مرکزی ایران(که در شعبات بانک ملی ایران نیز قابل پرداخت است) پرداخت نمایند .

تبصره: مدت تاخیر در هر حال نباید ازیک هفته تجاوز کند .

۴ـ مشخصات کامل (نام و نام خانوادگی ، شماره شناسنامه ، محل صدور) و نام دانشکده خود را بطور خوانا در پشت عکسها بنویسید .

۵ـ کسانیکه در شناسنامه خود تغییراتی داده‌اند فتوکپی صفحات مربوط به تغییرات شناسنامه خود را نیز تهیه نمایند .

۶ـ کلاسهای درس دانشگاه‌از سوم مهر ماه ۱۳۵۰ دائر خواهد بود . برنامه تفصیلی و ساعات شروع هردرس در دانشکده ها اعلام خواهد شد . م الف ۷۱۳۲

۱ـ۲ آ ـ ۳۶۴۸۴ دانشگاه تهران

سازمانهای فرهنگی و آموزشی

دبیرستان پریسا

فقط از دختران برای سال اول دبیرستان و دوره راهنمائی ثبت نام مینماید

نشانی : قلهک ـ اول خیابان دولت ـ تلفن ۸۶۴۲۳۸

گروه فرهنگی چیستا

باهمکاری معلمان مجرب وایجاد آزمایشگاهها وکارگاههای مجهز

برای دوره‌های ابتدائی و راهنمائی تحصیلی نامنویسی میکند ضمنا در سال تحصیلی جاری کلیه دروس کلاسهای اول ابتدائی بعدازظهر ها توسط استادان ایرانی و انگلیسی بزبان انگلیسی تدریس میشود .
این برنامه بتدریج در کلاسهای بالاتر نیز اجرا خواهد شد.

دبستان چیستا شماره ۱

خیابان شاه ـ چهارراه شاه و سیمتری ـ تلفن ۴۵۸۶۹

دبستان چیستا شماره ۲

میدان کندی خیابان تاج ـ کوی کوکب ـ تلفن ۹۷۰۰۸۹

دبیرستان چیستا شماره یک

دارای مجهزترین آزمایشگاه فیزیك وشیمی

باهمکاری دبیران آزموده وممتاز تهران

معدودی دانش‌آموز که دارای گواهینامه سوم متوسطه‌باشند با قید مصاحبه برای تحصیل در رشته های فنی :

شیمی‌صنعتی ـ طراحی‌ساختمان ـ حسابداری‌وبانکداری

برای دو نوبت میپذیرد . کلاسهای نوبت اول (روز) ویژه دختران کلاسهای نوبت دوم (شب) مخصوص همگان بطور مختلط و بدون محدویت سنی تشکیل میگردد و دبیرستان‌برای دانش آموزان مشمول معافی تحصیلی خواهد گرفت .

پذیرفته شدگان پس از طی یك دوره سه ساله در صورت توفیق در امتحانات مربوطه بدریافت دیپلم کامل متوسطه نائل میشودومیتوانند ضمن ادامه تحصیل در مدارس عالی کشور از موقعیت شغلی بسیار ممتازی برخوردار شوند .

میدان ۲۴ اسفند ـ روبروی ژاندارمری کل

تلفن ۴۵۷۰۷

کودك‌پاد نابغه میسازد

همه کودکان سه‌ساله تاپنجساله بوسیله کودك‌پاد نابغه می‌شوند تلفن ۶۲۷۷۵۹

آ ـ ۳۶۶۹۰

تایکهفته دیگر یکی از مولدهای بزرگترین واحد حرارتی برق کشور بکار می‌افتد

تایکهفته‌دیگر یکی از مولدهای بزرگترین واحد حرارتی برق کشور بکار می‌افتد

نیروگاه بزرگ برق در شهریار آخرین مراحل ساختمانی ونصب تاسیسات را طی میکند .

این نیروگاه که از حیث قدرت و ظرفیت تولید ، بزرگترین واحد صنعت برق کشور بشمار میرود، دارای۶مولد برق است که‌مجموعا ششصد هزار کیلووات برق تولید خواهد کرد و این نیرو از طریق نیروگاههای طرشت و فرح‌آبادبه خط توزیع برق پایتخت خواهد رسید .

بهره‌برداری آزمایشی

طرح احداث نیروگاه شهریار یکی از پروژه‌های توسعه صنعت برق دربرنامه چهارم عمرانی‌کشور استکه برای اجرای‌آن در حدود یک میلیارد و هفتصد میلیون ریال ازاعتبارات سازمان‌برنامه‌تخصیص یافته و در اختیار وزارت آب و برق‌قرار گرفته است .

با استفاده ازین اعتبار ، اقدام به خرید ۴ مولد ، هر یک‌به‌قدرت ۱۰۰هزار کیلووات با یککارخانه سازنده اروپائی منعقد شد و بلافاصله عملیات‌ساختمانی‌نیروگاه آغاز گشت .

زمینی که ساختمان نیروگاه در آن احداث شده در حدود ۷۰۰ هزار مترمربع وسعت دارد. درین محوطه ، علاوه بر بنای اصلی کارخانه‌برق ، چندواحد مسکونی نیز برای کارکنان بوجود آمده است . در حال‌حاضر فقط عملیات مربوط به‌ایجاد تاسیسات نیروگاه باقی مانده است .

بموازات پیشرفت کارهای ساختمانی ، نصب مولدهای برق نیز ادامه داشته ، بطوریکه طبق گزارش خبرنگار ما یکی از چهار مولد قرار است تا یکهفته دیگر مورد بهره‌برداری آزمایشی قرار گیرد ، به احتمال قوی مولد دوم در ماه مهر بهمین ترتیب بکار خواهد افتاد . مولدهای سوم و چهارم نیز طی سال ۱۳۵۱ آماده بهره‌برداری خواهد شد .

شبکه سراسری برق

خبرنگار ما در گزارش خود خاطرنشان میسازد که مصرف‌برق تهران در شرائط فعلی از رشدی در حدود ۳۲ در صد برخوردار است و همه ساله بعلت توسعه سریع اقتصادی وگسترش واحد‌های صنعتی این رقم رو به‌افزایش است.براساس‌پیش‌بینی‌کارشناسان وزارت آب و برق ، با بکارافتادن مولدهای برق شهریار و نیروگاه حرارتی جدید منجیل ، برق‌منطقه تهران برای بیست‌سال آینده‌تامین خواهد شد . ضمنا ساختمان سد رضا شاه کبیر بر روی کارون‌نیز در خوزستان بسرعت پیشرفت میکند و با بهره‌برداری ازین سد، سالانه متجاوز از یک میلیون کیلووات برق بدست خواهد آمد.

با در نظر گرفتن این نکته که درآینده‌مابرقراری‌سیستم‌ارتباطمیان مراکز تولید و مصرف ، یک شبکه سراسری برق ایجاد خواهد شد، میتوان ادعا کرد که صنعت برق ایران از مترقی‌ترین سیستم تولید و توزیع که درجهان معمول است برخوردار خواهد شد .

طرحهای توسعه کشاورزی

خبرنگارما درپایان گزارش‌خود می‌افزاید : برای ساختمان سد در برنامه پنجساله چهارم بیش‌از چهل میلیاردریال اعتبار تخصیص یافته که تا کنون قسمت عمده‌این رقم به مصرف رسیده و سدهائی درنقاط مختلف، یکی‌پس ازدیگری برای بهره‌برداری آماده میشود .

با اجرای این طرحها از طرفی سطح زیر کشت توسعه می‌یابد و از طرف دیگر نیروی برق بیشتری تولید میشود . در نتیجه میتوان از هم‌اکنون پیش‌بینی کرد که در برنامه پنجم ، طرحهای توسعه کشاورزی ، چه از حیث کیفیت و چه از حیث کمیت ، با سرعت بیشتری به مرحله اجرا درخواهد آمد .

کودکستان ، آمادگی و دبستان زیرنظر مربیان متخصص و تدریس زبان انگلیسی و فرانسه

راهنمائی تحصیلی

کادر مخصوص دوره راهنمائی و دوره کامل دبیرستان در سازمان فرهنگی الطبی

سرویس رفت و آمد از هر نقطه شهر آماده است

فرح جنوبی ـ مقابل پمپ بنزین تلفن : ۷۵۵۳۴۹

کودک پاد

کودکان سه ساله تا پنجساله شمارا نابغه‌میسازد

تلفن ۶۲۷۷۵۹

دوره راهنمائی

دبستان وکودکستان نوآموز

بمدیریت راضیه عقیلی فوق لیسانس تعلیم و تربیت

نشانی ـ روزولت ـ مقابل دانشسرا تلفن ۸۲۸۱۰۰

فرهنگ کودک

پانسیون شبانه‌روزی : مخصوص کودکان ۳ سال تا ۵/۵ سال

پانسیون شبانه‌روزی : برای دانش‌آموزان دبستانی

پانسیون شبانه‌روزی : برای دانش‌آموزان دوره راهنمائی

کودکان و دانش‌آموزان شهرستانی باشرایط مخصوص پذیرفته‌میشوند .

خیابان پهلوی ـ مقابل حشمت‌الدوله ـ تلفن ۴۶۷۹۸-۴۶۷۹۷

تحصیل بدون شهریه

موسسه فرهنگی شاندیز بمنظور تشویق دانش‌آموزان از شاگردان رتبه اول کلاسهای دبستان‌وراهنمائی شهریه دریافت نمی نماید .

ثبت نام : همه روزه صبح و عصر

خیابان شاهرضا ـ خیابان رامسر ـ تلفن ۸۲۹۹۳۸

کودکستان و دبستان و دوره راهنمائی

دبستان بهشت شماره ۳

باکادر مجهز آموزشی همه‌روزه‌آماده ثبت‌نام میباشد .

نشانی ـ وصال شیرازی ـ بین بلوار و تخت جمشید

تلفن ۶۶۵۹۶۹

گروه فرهنگی ارمگان

برای کلاسهای **راهنمائی ودوره اول‌ودوم** ثبت‌نام مینماید .

نشانی: انتهای فرح شمالی خیابان مطهری کوچه‌پیشداد تلفن ۷۷۰۳۲۹

کلاسهای شبانه دبیرستان کیهان نو

باامتیاز رسمی وزارت آموزش وپرورش برای کلاسهای دوره اول و دوم

(طبیعی و ریاضی) دختران و پسران که ازاول‌مهر شروع خواهد شد ، همه روزه ازساعت ۳ تا ۶ بعد از ظهر نام نویسی‌میکند .

شرایط کلاسها وامتحانات مطابق‌کلاسهای روزانه و در دبیرستان انجام‌میشود .

نشانی : آیزنهاور ـ اول جمشیدآبادشمالی

تلفن‌های ۶۶۶۷۷۹ و ۴۷۸۷۵

امسال هم ششم متوسطه

دبیرستان مهین

در ناحیه ۳ اول شد

در کنکور دانشگاه ها نیز در رشته پزشکی و سایر رشته ها قبولی داشته است .

باغ صبا ـ خیابان ملك .

قابل توجه دانش آموزان تجدیدی

ششم طبیعی

توفیقیان اولین دبیر تضمینی ومبتکر

کلاسهای تضمینی درایران

فیزیک ـ شیمی

اتمام‌هر کتاب‌درمدت‌یکروز باتضمین‌قبولی‌نمره ۱۲

شروع کلاسها.ازفردادوشنبه‌رأس‌ساعت ۶ بعدازظهر

ثبت‌نام‌فقط‌امشب وفرداصبح

تخت‌جمشیداول‌روزولت‌دبیرستان گام‌نو

تلفن ۸۲۴۸۹۴

گروه فرهنگی خوارزمی

برای کلاسهای اول تا پنجم ابتدائی و کلاس اول‌راهنمائی در دبستانهای شماره یك و شماره ۲ ثبت‌نام میکند (وسیله ایاب و ذهاب موجود است)

دبستان شماره یك خیابان پهلوی بالاتر از شاهرضا روبروی بانك تهران تلفن ۴۷۴۱۹

دبستان شماره۲ یوسف‌آباد انتهای خیابان بیمه‌جنب پارك یوسف‌آباد تلفن ۶۲۶۸۲۵

گروه فرهنگی دکتر اقبال

با همکاری عده‌ای از دبیران زبده پایتخت

برای کلاسهای اول تا ششم متوسطه (ریاضی ـ طبیعی) و دوره راهنمائی ثبت نام می نماید .

اسامی دبیران کلاسهای اول تاپنجم متوسطه‌ودوره‌راهنمایی در محل دبیرستان آگهی شده سیاهه اسامی‌دبیران کلاسهای ششم ریاضی و طبیعی بدینوسیله اعلام میگردد .

ششم ریاضی

حساب استدلالی مهماندوست بصیر
جبر عابدی
مثلثات مهدی قمصری
ترسیمی و رقومی ادیبی
مخروطات نیوشا
مکانیك فروزانفر
شیمی دکتر ایزدی
رسم فنی مهندس فربو
فیزیك امامی
زبان خارجه حمزه
ادبیات فارسی و فلسفه انصاری پوران پیر ظهوری

ششم طبیعی

جانوری فائضی
تکامل یمقانی
گیاهی صنیعی
فیزیك بصیری
شیمی کمالی
جبرومثلثات تقی قمصری
زبان خارجه حمزه
ادبیات و فلسفه انصاری پوران پیر ظهوری مرتضائیان

نشانی : میدان ۲۵ شهریور خیابان‌بختیار ـ تلفن ـ ۸۲۰۸۲۶

وسیله‌رفت‌وآمدمیباشد

آگهی استخدام

نیروی زمینی شاهنشاهی تعدادی متخصص‌سیستم آنالیست و برنامه نویس ارشد که دارای تحصیلات و تجربیات علمی و عملی عالیه درامر خودکار نمودن سیستم ها در خارج و یاداخل باشند با حقوق مناسب و مکفی استخدام مینماید داوطلبین واجد شرایط میتوانند همه‌روزه غیراز روز های تعطیل‌وپنجشنبه از ساعت ۶٫۳۰ الی ۱۵۰۰ از تاریخ ۵٫۵۰تاتامین احتیاجات جهت کسب اطلاعات بیشتر و ثبت‌نام و مصاحبه به مرکز پرورش معلومات نیروی زمینی شاهنشاهی واقع در خیابان سوم‌اسفند خیابان آذرآبادگان پلاك۶مراجعه‌نمایند ۶۱۰۵ م‌الف

رئیس آجودانی کل نیروی‌زمینی شاهنشاهی

آگهی استخدام

آگهی استخدام

پروژه مخابراتی یکپارچه کشور

وزارت پست و تلگراف و تلفن بمنظور تکمیل کادر اپراتوری شبکه مخابراتی یکپارچه کشور به جهت خدمت در مراکز شبکه مزبور در شهرستانها از دارندگان مدارك تحصیلی سوم متوسطه تا پنجم متوسطه رشته طبیعی یا ریاضی با معدل ۱۳ بالا جهت شرکت در مسابقه ورودی باین دوره ثبت‌نام بعمل می آورد . کارمندان مورد لزوم از طریق آزمایشی و مصاحبه انتخاب میشوند .

داوطلبان هرچقدر در زبان انگلیسی قویتر باشند موفقیت آنها دربه‌ثمر رسانیدن دوره آموزش بیشتر محرز خواهد بود و حق‌تقدم با افراد مجرد خواهد بود .

انتخاب شدگان پس‌از انجام تشریفات لازم به استخدام پیمانی تمام وقت وزارت پست و تلگراف و تلفن در خواهند آمد و درمرکز آموزش شبکه مخابراتی یکپارچه کشور واقع در تهران‌پارس آموزش علمی و فنی خواهند دید که طول دوره آن شش‌ماه خواهد بود .

برنامه آموزشی شامل یك دوره مقدماتی انگلیسی فشرده باروش سمعی و بصری است بطوریکه کارآموزان خواهند توانست از آموزش فنی تخصصی بعدی که به زبان انگلیسی انجام خواهد شد استفاده کنند . داوطلبان میتوانند روز های دوشنبه ۱۵٫۶ الی ۵۰٫۶ چهارشنبه ۱۷٫۶ الی ۵۰٫۶ با دردست داشتن مدارك زیر (که بعدا به داوطلبان مسترد نخواهد شد):

۱ـ یك نسخه فتوکپی مدرك تحصیلی .
۲ـ یك نسخه فتوکپی ورقه خاتمه خدمت یا معافیت دائم (غیرتحصیلی) از خدمت زیرپرچم .
۳ـ یك نسخه رونوشت مصدق شناسنامه .
۴ـ دو قطعه عکس ۳ × ۲ .

به سازمان مدیریت پروژه واقع در خیابان فرح‌شمالی خیابان پالیزی غربی جنب کوی افقی مراجعه نمایند .

م‌الف ۷۲۱۶

مدیر کل طرحها و برنامه ها بحرینیان آ ـ ۳۷۷۹۸

آگهی مزایده

سازمان نوسازی و عمران آستان قدس رضوی سیصد هکتار از اراضی زیاران قزوین را بادو حلقه چاه هشت اینچ بمدت ۵ سال از اول مهرماه ۱۳۵۰ تا مهر ماه ۱۳۵۵ از طریق مزایده باجاره واگذار مینماید.

طالبین جهت اخذ برگ مشخصات و شرایط مزایده همه روزه میتوانند بدفتر سازمان واقع در تخت جمشید ساختمان اسپید طبقه چهارم مراجعه نمایند.

۱ـ۲ آ ـ ۳۷۱۱۶ عزت‌اله تیرانداز مدیرعامل

دانشگاه جندی شاپور

آموزشگاه عالی پرستاری

آگهی قبول دانشجو

آموزشگاه عالی پرستاری تعدادی دانشجوی دختر که واجد شرایط زیر باشند برای سال تحصیلی ۵۰ـ۵۱ از طریق مسابقه و مصاحبه می‌پذیرد .

۱ـ دارا بودن دیپلم کامل متوسطه
۲ـ حداکثر سن ۲۵ سال
۳ـ مجرد بودن

داوطلبین میتوانند حداکثر تا روز پانزدهم شهریور مدارک لازم ذیل رابه آدرس اهواز باغ معین خیابان کیکاوس آموزشگاه عالی پرستاری ارسال و ثبت‌نام نمایند .

۱ـ دو برگ فتوکپی شناسنامه .
۲ـ شش قطعه عکس شش در چهار
۳ـ فتوکپی مدارک تحصیلی
۴ـ رسید پانصد ریال بابت ثبت‌نام که بحساب شماره ۲۰۲۳۳بانک ملی اهواز پرداخت شده باشد .

کارت ورودی امتحان روز شنبه ۲۰ شهریور ماه در محل‌آموزشگاه توزیع میگردد . دو روز بعد امتحان مسابقه انجام خواهد گرفت . تاریخ مصاحبه بعداباطلاع قبول شدگان خواهد رسید متقاضیان میتوانند برای کسب اطلاع بیشتر بدفتر آموزشگاه مراجعه نمایند .

آموزشگاه عالی پرستاری

۱ـ۲ آ ـ ۳۷۱۰۶

آگهی خلاصه رای غیابی

به غیر ارتشیان : ۱ـ بای کور فرزند عوض‌فرد (قربان کور)۲ـ ارازیموت ساکن تویقلی ۳ ـ آنه‌دردی فرزند دولت‌یار اهل و ساکن امانلی که فعلامجهول‌المکان می‌باشند ابلاغ می گردد که به موجب رای شماره ۳۱ ۵۰٫۵ دادگاه عادی شماره ۲۰ گرگان باستناد ماده ۴۰۹ قانون دادرسی و کیفر ارتش به حبس دائم باکار محکوم گردیده‌اید چنانچه قبل‌از حصول مرور زمان قانونی دستگیر شویدیو یاشخصا حاضر گردید برابر ماده ۲۶۳ قانون دادرسی و کیفر ارتش از تاریخ اعلام حکم تا پنج روزحق اعتراض بحکم غیابی و تقاضای رسیدگی مجدد در این دادگاه را خواهید داشت م‌الف ۷۲۱۲

رئیس دادگاه عادی‌شماره ۲۰ گرگان

۱ـ۳۷۲۹۶

چهل سال قبل درهمین روز

مستوفی الممالک براثر سکته قلبی وفات یافت

امروز ظهر میرزا حسن‌خان مستوفی (مستوفی‌الممالک) درمنزل سردارفاخر حکمت نماینده مجلس شورایملی دعوت داشت . منزل ییلاقی مستوفی چندی است(اختیاریه) میباشدکه‌باآقای‌صاحب‌اختیار زندگی میکنند. امروز صبح در منزل اظهار کسالت نموده وبه نزدیکان خود گفته بودند بااینکه کسالت دارم‌چون شایق به رفتن منزل سردار فاخر ودیدن دوستان هستم میروم ولی حالم خوب نیست و من‌دیگر از این‌دنیا خواهم‌رفت.
یکساعت بظهر مستوفی در منزل‌سردار فاخر واقعه در امامزاده قاسم شمیران حاضر میشود. در آنجا صاحب اختیار، دکتر مهدی خان ملکزاده ،سردار عشایر قشقائی نیز حضور داشته‌اند . پس از اندک توقف مستوفی اظهار کسالت مینماید از درد دل دائمی خود نگران بوده و اظهار میکند قرص‌های «اتر» خیلی موثر است و درد را تخفیف میدهد . می‌فرستد پنج عدد قرص «اتر» خریداری میکنند ، یکی از قرص‌ها را میخورد و بعد از دقیقه‌ای آثار بشاشت در قیافه ایشان ظاهر میشود و میگوید درد مرا تخفیف داد و بعد شروع به صحبت می‌نماید و بیانات ایشان از مرض خطیر سکته بوده است پس از خاتمه این مذاکرات ناگهان دکتر ملک زاده و صاحب اختیار که مقابل ایشان نشسته بودند می‌بینند آقای مستوفی از روی نیمکتی که نشسته‌اند بطرف زمین‌متمایل شده‌اند ، تصورمیکنندچیزی از دستشان افتاده میخواهند از زمین بردارند ولی می‌بینند این قوس نزول زیادتر شد و نزدیک است بیفتد ، یکمرتبه متوجه‌شده ایشان را روی زمین میخوابانند و مرض سکته را در ایشان ظاهر می‌بینند. نبض ایستاده ، جریان خون بطرف مغز پیش رفته و قیافه‌ایشان را تغییر داده بود. عملیات تنفس مصنوعی موثر واقع‌نمیشود. بلافاصله برای گرفتن خون اقدام‌میشود وچون ادوات جراحی نبوده آقای‌دکتر ملکزاده بوسیله تیغ ژیلت زیر گوش‌را چند خراش میدهند و بادکش میگذارند ولی هیچ خون نمی‌آید . از زیر گوش دیگر دوسه قطره خون می‌گیرند نبض جریان خیلی ضعیفی پیدا میکند همه خوشوقت میشوند ولی ناگهان تنفس عمیقی نموده زندگی را بدرود میگوید.
آقایان دکتر امیراعلم،دکتر حکیم‌الدوله، دکتر یونس‌خان افروخته براثر اطلاعی که داده شده بود فوراً حضور پیدا میکنند ، اما معالجات هیچگونه موثر واقع نشد.

حضور تیمورتاش در منزل سردار فاخر

چون خبر به‌دربار سلطنت رسید ،فوراً آقای تیمورتاش وزیر دربار در محل واقعه حاضر شد. این واقعه ناگهانی ایشان رانیز فوق‌العاده متاثر واندوهگین ساخته بود و از جانب اعلیحضرت شاهنشاه تأسفات معظمله را نیز اعلام داشت و سپس وزیر دربار دستور داد جنازه را به اختیاریه حمل نمایند و دستور دادند جنازه را در اطاق بزرگی که هوای آزاد داشته باشد قرار بدهند که تا ۲۴ ساعت بماند.
بعد ازظهر وزیر دربار بدفتر خود بازگشت و تمام وقت ایشان مصروف تهیه تجلیل و تشریفات برای اجرای مراسم تشییع جنازه بود.

حسن مستوفی (مستوفی‌الممالک)

سرگذشت زندگی مستوفی

مستوفی الممالک فرزند مرحوم میرزا یوسف‌خان مستوفی الممالک و ۵۸ سال از عمر وی میگذشت. مستوفی از رجالی بود که‌از سن‌یازده سالگی تحت‌راهنمائی یکی از رجال مصدر خدمات بزرگ‌شد، شاید این اولین کسی است که در این سن بمقام وزارت نائل شده ، مستوفی دراین سن بوزارت مالیه منصوب‌میگردد وپدر آقای مصدق‌السلطنه (مرحوم وزیر دفتر) بعنوان معاونت سمت مشاوری و راهنمائی مستوفی رادارا بوده است . مستوفی تا سن بیست و یک سالگی در پست وزارت مالیه باقی می‌ماند ، سپس مسافرتی به اروپا نموده و مدت هفت سال در اروپا اقامت می‌نماید و بعد در اوایل زمزمه مشروطیت ایران باتفاق اتابک بایران مراجعت میکند . پس از ورود بایران در زمان صدارت اتابک پست وزارت جنگ را اشغال می‌نماید، مدتی در این سمت مشغول کار بوده و بعد بسمت وزارت مالیه انتخاب وبعد بمقام ریاست وزارتی نائل میشود.

یازده مرتبه رئیس الوزراء شد

مستوفی یازده‌مرتبه سمت‌ریاست وزارتی را در ایران داشته و در هرمرتبه مدتی مصدر مقام مزبور بوده که پیوسته با نهایت صمیمیت و علاقمندی به مملکت خدمت نموده است ، بنابراین مرحوم مستوفی دریک دوره ممتد از عمر خود شاغل مقام ریاست وزارتی ایران‌بوده که دربحران‌های مهم خدماتی ایفاء کرده وآخرین دوره زمامداری ایشان دراوایل ۱۳۰۷ وطلوع سلطنت اعلیحضرت رضا شاه بوده است.
مستوفی در هیچ دوره‌ای از زمامداری رویه مسالمت‌کارانه وبیطرفانه‌خود راز دست نداد ودر روزگارهای تیره وتاری که هرج ومرج وناامنی و نفوذ اجانب مملکت را به پرتگاه بدبختی سوق‌میداد رویه متین ووطن‌پرستانه خود را حفظ کرد و دامن شرافت و صداقت خود را پاک ومنزه نگاه داشت . عزت نفس، مناعت ، اصالت جبلی ، غرور ملی و پاکدامنی اینها همه در این شخص‌بزرگ جمع بود وباین جهت همه او رادوست میداشتند.
مستوفی نزد اعلیحضرت همایونی نیز محبوبیت خاصی داشت ، در ایام‌رسمی وروزهای جشن مخاطب ملوکانه غالباً مستوفی قرار میگرفت و معلوم بود که اعلیحضرت همایونی این مرد شریف را چقدر دوست میدارند . گاهی که‌عارضه نقاهت باعث غیبت مستوفی در مراسم رسمی میگردید اعلیحضرت همایونی از غیبت او اظهار تأثر نموده واز حالات‌او پرسش می‌فرمودند .
(نقل از اطلاعات ۷ شهریور ماه۱۳۱۱)

دردسرهای سامان گرفتن!

احمد احرار

انتقاد

«عزیز نسین » در یکی‌از قصه های شیرین خود بنام « خانه های لانه مرغی » می نویسد صاحب خانه ماتصمیم گرفته‌بود خانه‌اش‌رابفروشد و ما در حالیکه از یکطرف سنگ جلوی پای خریداران می انداختیم و هر کس را برای دیدن خانه می آمد بنوعی منصرف میکردیم از طرف دیگر سعی داشتیم بلکه جایی مناسب بودجه و توانائی خودمان پیدا کنیم‌و از اجاره نشینی خلاص‌شویم.
درین تکاپو بودیم که یکشب روزنامه را گشودیم و دیدیم در میان اعلانات مربوط‌به‌فروش‌خانه‌وآپارتمان یك موردش کاملاباحتیاجات و امکانات خانواده ما انطباق دارد.آگهی بزرك‌وچشمگیری بود حاکی از اینکه تعدادی ویلا وآپارتمان در یك‌نقطه مرغوب اقساط در دست ساختمان است و با قیمت مناسب ـ نصف نقد و بقیه‌به اقساط هشت ساله ـواگذار میشود . « نقشه‌یی ازموقعیت خانه ها چاپ شده بود . دو طرف خانه ها را دریا احاطه میکرد . دبستان داشت.علاوه بر پلاژ ، کازینو داشت‌وصد قدم بالا تر ازآن،بیمارستان. برق و تلفن هم داشت وآبش ازچشمه‌یی‌بودکه بهرخانه‌یی لوله‌کشی میشد ومتخصصین بعد از تجزیه و آزمایش ، نظریه داده بودند بهترین آب در کره زمین است »!
خلاصه اینکه تصمیم‌گرفتیم طبقه چهارم یکی از آپارتمان ها را بخریم . تنها اشکال معامله ، دوازده هزاروپانصد لیره پول نقد بودکه‌میبایستی بابت پیش قسط بدهیم‌وهمچو پولی در دست و بال ما پیدا نمیشد . ناگزیر از ترس آنکه مبادا فرصت از دست برود معادل یکسال حقوق‌خود را بمساعده گرفتم و فارغ از آنکه طی این یکساله‌مخارج زندگیمان از کجا بایدتامین شود ،آنرا اختصاص دادم به پیش قسط آپارتمان .
«نسین» ادامه میدهد که طبق نوشته‌ی آگهی ساعت‌ده صبح یك روز جمعه،اتوبوسی از مقابل بنگاه حرکت‌میکرد و متقاضیان را برای مشاهده عملیات خانه سازی به محل «خانه های لانه مرغی »میبرد. «در بنگاه ،ماکت وتصویر آپارتمان وویلاها دیده میشد که راستی همه‌شان شاهانه بود.غیر از ما چند نفر دیگر هم بودند. رویهم شانزده نفر مرد میشدیم و چهارتا زن. اما هیچکدام‌مثل‌مااهل‌بیتشان همراه نبود » . عاقبت قافله بـه حرکت درآمد و چون عـده مشتریـان زیـاد بود با سه اتومبیل کرایه براه‌افتادیم. رفتیم و رفتیم ورفتیم تا جاده آسفالته تمام شد و در سمت راست ، وارد یك باریکه خاکی شدیم .مدتی هم در باریکه خاکی جلو رفتیم .آنوقت سربالایی‌شروع شد و رو بکوه گذاشتیم . دره ، تپه ، سرازیری‌سر ـ بالایی و راه از همه جا مـی گذشت . سرانجام درنقطه‌یی توقف کردیم و رانندگان با صاحب بنگاه به مـرافعه پرداختند که بیش از آن قدم از قدم برنخواهندداشت. چون اصرار صاحب بنگاه‌و الحاح ما متقاضیان در دل سنگ رانندگان اثری نکرد قرار شد از آنجا بعد را ما پیاده برویم و آنها ،همانجا، منتظر مراجعت ما باشند . سر بکوه گذاشتیم .کوره راه‌ماشین رو هم به انتهی رسید و جاده مالرو شد.آنهم به آخر رسید و از کوه‌رفتیم بالا ،ازآنطرف سرازیر شدیم و رسیدیم به جلگه‌یی در میان توده‌یی از سنك.چاله‌یی حفر شده بود و دو نفر از میان چاله پریدند بالاوآمدند به استقبال ما، ومعلوم شد اینجا محل اجرای پروژه «خانه‌های لانه مرغی » است!
«عزیز نسین» در شرح‌این قسمت‌ازماجری چندین‌صفحه سیاه میکند که چگونه‌مردك صاحب بنگاه در عالم خیال طرح ایجاد آپارتمان وویلاو بازار و دکان و فروشگاه و پلاژ کنار دریا و غیره وغیره را روی آن سنگلاخ لم‌یزرع پیاده‌کرده بود ودنبال‌مشتری میگشت :« توی هوا ، بالای زمین کنده شده ، قسمتهای مختلف هر طبقه را با دستش نشان میداد و میگفت اینجا اتاق خوابه ،اینجا یه اتاق دیگه ، آشپزخونه ، بیست در سی و پنج ... حموم هم اینجاس . راهروی‌ورودی‌اش خیلی پهنه ، عنداللزوم اتاق پذیرائی هم میتونه بشه . دو در دو و نیم ... بعد رو کرد به همه‌مان و افزود :رویهم این آپارتمان پانزده قسمت داره ، ازین پانزده قسمت یازده‌تاش فروش رفته و فقط چهارقسمتش‌مونده ... ماهمه چشم به آسمان دوخته بودیم و مثل اینکه داریم پرواز مگسی را توی هوا تماشا می کنیم ، سرهامان را مرتب بـه اینطرف‌وآنطرف میچرخاندیم اما این بنای افسون شده را گویی فقط خود او میتوانست ببیند...مشتری عینکی‌پرسید خونه ها کی تموم میشن ؟ صاحب بنگاه جواب داد:خونه ها ... بله .... الانه دوازده هزار و پانصد لیره میدین. پی‌ریزی که شروع شد پنج هزار لیره دیگه میدین . تا تمام شدن پی ریزی سه هزار لیره دیگه . تا طبقه اول‌تموم بشه هفت هزار لیره دیگه.تا طبقه‌دوم تموم‌بشه پنجهزارتای دیگه ... »
این حکایت شیرین معلوم میکند که ماجرا های خانه‌سازی اختصاص به ولایت‌ما ندارد و این یك قاعده کلی است که‌هرکس خیال‌خانه‌دار شدن بسرش افتاد ، بایدخود را برای‌برخورد با یك‌سلسله مشکلات و دردسر ها و اداو اطوارها آماده کند. حالامی خواهد خانه های ارزان‌قیمت باشد یا گران قیمت ، لانه مرغی باشد یا قفسی‌وغربالی، بیرون شهر باشد یا داخل شهر ، مباشر امربخش‌دولتی باشد یا بخش خصوصی !
دیروز خانم‌محترمی که‌خونش بجوش‌آمده‌بود وسخت‌خسته‌و خشمگین بنظر میرسید ، ماجرایی از طرز عمل یـك شرکت بزرك ساختمانی نقل میکرد . شرکتی که یك‌طرح عظیم برای ساختن آپارتمان های لوکس و گران قیمت‌در قلب تهران در دست اجرادارد و ظاهرا قصد دارد اوضاع خانه‌سازی را با روشهایی کاملا مدرن و تازه سامان ببخشد .
آن خانم میگفت‌ماازاولین مشتریهای شرکت بودیم و بابت اصل و فرع قیمت آپارتمانی که درخواست کرده‌ایم تابحال مبالغ‌هنگفتی پرداخته‌ایم . چون قرار بر اینست که آپارتمان های‌این شرکت از هرحیث مجهز و در ردیف کامل‌ترین‌ساختمان های امروزی دنیا باشد .
بهر تقدیر ، از شرکت ساختمانی نامه‌یی نوشته‌بودند که برای تحویل گرفتن آپارتمان خودتان به دفتر شرکت واقع‌در همان‌ساختمان مراجعه کنید و اگرتاپانزدهم شهریور مراجعه نکردید شرکت حق خواهد داشت‌که فلان کند و بهمان .
اواخر هفته گذشته یك روز حدود عصر مراجعـه کردم . در های ساختمان بسته بود و یکنفر که‌جلوی در نشسته بود گفت دفتر ساعت پنج بعدازظهر تعطیل میشود و طبق دستور ، از آن ساعت ببعد رفت وآمد به ساختمان قدغن است . من که با انواع گرفتاری، درگیراگیر ترافیك شلوغ و سنگین ، از شمیران کوبیده بودم تا بشهر عصبی شدم و گفتم چه اشکال داشت‌اگر شرکت اینرا در یادداشت خود قید میکرد و مردم می دانستند چه ساعتی بایـد مراجعه کنند . آن آدمشانه هایش را بالا انداخت و به زبان بیزبانی گفت بنده بی تقصیرم . چاره‌یـی نبود . برگشتم وامروز صبح رجوع کردم.
درهای ساختمان بازبود، از چند نفری که در جلـوی ساختمان کارمیکردند سراغ گرفتم ، گفتند دفترشرکت در طبقه دوم است، رفتم بطرف آسانسور و تکمه آنرا فشار دادم ، مدتی گذشت و از آسانسور اثری پیدا نشد . کارگری که از آنحدود می گذشت بصدای بلند خطاب کرد : «خانم ، آسانسورکار نمی کند .. برق نیست !» برگشتم پرسیدم کدام‌پلکان به دفتر شرکت میرود ؟ گفت از آن پله ها بروید پائین ! متحیر ماندم، نشانی دفتررا در طبقه دوم داده بودند و قاعدتا بایستی دو طبقه بالا میرفتم ولی این یکی میگفت برو پائین . بنظرم رسیدکسی که میداند برق نیست و آسانسور کار نمیکند لابد بهتر میداند دفتر شرکت کجاست و به راهنمائی او از پله ها سرازیر شدم . پلکانی که به طبقه پائین می رفت نیمه تمام بود و عدمی روی آن کار میکردند ، از آنها پرسیدم . تائید کردند که دفتر در طبقه پائین‌است.
اینبار با اطمینان خاطر، پله ها را تندتند پشت سر گذاشتم تا به طبقه زیریـن رسیدم و با مردی روبروشدم که از پائین به بالا میرفت، سرو وضع مرتبی داشت و چند پرونده زیر بغلش دیده میشد . ازو سراغ دفتر را گرفتم ، ایستاد و پرسید که با کی کار داشتید ؟ گفتم نامه‌یی برای ما نوشته‌اند که بیائید آپارتمان خودتانـرا تحویل بگیرید. حالت‌تعجبی بوی دست‌داد. پرسید آپارتمان شما طبقه چندم است؟ گفتم طبقه دهم ، چهره‌اش را بعلامت استعجاب درهم‌کشید و گفت همچو چیزی نمی ـ شود ، ما فقط تا طبقه‌ششم را تمام کرده‌ایم !
کاغذی را که از دفتر شرکت نوشته بودند ارائـه دادم . نگاهی به آن‌انداخت و گفت بهرحال دفتر درطبقه دوم است !
از کوره در رفته بودم . رفتم که داد و قال راه بیندازم ، آن مرد پیشدستی کرد و گفت : خانم ، بنده گناهی ندارم اگر عمله وبنا آدرس‌غلط به سرکارداده‌اند، درین کار مسئولیتی هـم ندارم، من بمناسبتی‌دراینجا کار میکنم و بهمین مناسبت میدانم دفتر در طبقه دوم است . الان خودم دارم آنجا میروم ، میل داریـد بفرمائید تابنده راهنمائی‌تان کنم . دوباره راه افتادیم به طرف بالا، ولی‌همینکه‌رسیدیم به آسانسور وایشان متوجه شد آسانسور کار نمیکند دست بدست مالید و گفت: تاسفم خانم ، باید تشریف ببرید وقت دیگر بیائید !
گفتم مگر نمیگوئید دفتـر شرکت در طبقه دوم است ؟ گفت چرا . گفتم اشکالی ندارد، این دو طبقه راپیاده میتوان رفت ، هرچند کـه ساختمانی باین عظمت حتما باید برای خودش موتـور مولدبرق‌داشته باشدوهروقت برق قطع شد ، آنرا بکـار اندازد ، گفت فرمایش شما صحیح است ، اما چون‌برق نیست و چراغها خاموش است نمیتوانیم از پله بـالا برویم .
میفرمائید نه ، خودتان ملاحظه کنید . وقتی جلو رفتم معلوم شد حق با آن آقاست . آنچنان ظلماتـی بر راهرو های ساختمان حکومت میکرد که آدم قادر نبود جلوی پایش را ببیند، بناچاربرگشتیم ودر راهروی طبقه همکف خانمی را دیدم که با ناراحتی اینطرف و آنطرف میرفت و عرق می ریخت و بیتابی می کرد. معلوم شد ایشان همراه خانم دیگری بوده که با آسانسور به طبقه شانزدهم رفته و در آنجا مانده است !
بعضی از مردم خیال می کنند گرفتاری ها همه مال طبقه کم بضاعت است کـه مجبور میشوند در نقاط دور از شهر ، خانه های لانه مرغی برای خودشان تهیه کنند و سروکارشان با ارقه های پاردم سائیده می‌افتد، غافل از آنکه حتی اگرآدم پول تهیه آپارتمان لوکس در داخل شهر داشته باشد و حتی باموسسات بزرگ‌دولتی و غیر دولتی قرار داد ببندد ازین سرنوشت مستثنی نخواهد بود . منتهی آن به نوعی و این بنوع دیگر.

جدول کلمات متقاطع

شماره ۵۱۲۱

افقی :
۱ـ خوش آمد گفتن ـ آگهی است و جنس بنجل بدان آب شود ۲ـ از گلهای خوشبوی تابستانی ـ بارش کمرشکن است ـ رویه کفش براق ۳ـ مادر عربی ـ خشکی است و گاه برای رفع دلخوری‌می‌زند ـ اگر از خوشحالی در دل آب شود عجبی نیست ـ آماده کردن ۴ـ هر جسم که‌برق از آن عبور کند ـ کمانگیر معروف شاهنامه ـ مهارتی ندارد ۵ـ پیامبران ـ در ساختمان‌های‌بزرك وظیفه استحفاظی‌دارد ـ با شکنجه کشیدنی است ۶ـ باعرق‌جبین آید ـتفسیر کننده ـ خالی دروروق ۷ـ یکی از قاره های پنجگانه جهان ـ سال ـ اگرمربوط‌به ویزیت است ، کوچك است ۸ـ خداوند یکتا ـ روی زیبا را بدان تشبیه کنند ! ـوسیله‌یی برای کار مهندسی ۹ـ یك‌پای ثابت سالاد ـ موئی از آن را غنیمت شمرده‌اند ـ چادر بدان برپا ایستد ۱۰ـ صد مترمربع ـ خروس جنگنده ۵ـ در درون گوسفنداست و خوشمزه ۱۱ـ نصف ـ پادشاه معروفی کـه سرزمین هند رافتح کـرد ـ جوانمرد ۱۲ـ از آلات طرب که اکنون کمتر به کار آید ـاز شبهای بزرك‌دراسلام ـ زمین‌بی آب و علف۱۳ـ نوعی صندوق باشد ـ دربادیه بجوئید ـ معاون فراری هیتلر ـ بوسه رابرآن نشانند ۱۴ـ عجله ـ پسندیده ـ زیرپای راننده‌است ۱۵ـ مطلبی را به خاطر کسی آوردن ـ با پیوند قلب نامش بر سر زبانها افتاد .

عمودی :
۱ـهمشیره!ـ خیر خواهی است و بس پسندیده ۲ـ ازچهره‌می زنند تاشناخته نشوند ـ ندبـه کردن ـنام سرزمین آهوان مشکین نافه ۳ـ عرق نیشکر ـ عاشق‌است‌و حتماقرارهم‌ندارد!ـ ماهی در سال ۴ـ تعلیم دهنده ـ در قدیم ، باچماق نقره‌یی در موکب بزرگان حرکت میکرد ـ پدر ۵ـ یکی از مشتقات نفت ـفربه و چاق ـاز اشارات به دور ۶ـ برخی حیوانات دارند ـ هیتلر نژادبرترش میدانست ـ زمانی آباد بوده ـ حیوان‌گوش دراز ۷ـ واحدی‌در پول ـاقطاب بسیار دارند ـ زمانی سرورخانم بود !۸ـ تازیبا نباشد ، آقای رئیس قبولش ندارد ! ـ حشره شبگرد ـ همیشه در کار عشق سروکله‌اش پیدا میشود ۹ ـ تیز‌ـ از قهرمانان معروف کتاب داشلیم هندی ـ اصطلاحی در بازی تخته نرد ۱۰ـ معشوقه‌را چنین نیز خوانده‌اند ـ آهوان دارند ـ زادگاه و سرزمین ـ قمارباز تنها به دنبالش‌می گردد ۱۱ـ یکی استان های ایران‌ـ برلباس میزلند باباد آنرابرد‌ـ ضایع‌شده۱۲ـ حمله‌ناگهانی‌ـ درورزش شکستنی است‌ـ مانند وشبیه ۱۳ـ طابیع‌و سرشت‌ها‌ـ پایتختی در کشوری همسایه‌ـ نفی عربی ۱۴ـ سکه‌یی در هندوستان ـدوزن که از یك مادرشوهر بهره‌می برند ـ به مقصود خود رسیده ۱۵ـ درآن از عقل رهیدگان‌رانگهداری‌می کنند ـ ناحیه‌یی خوش آب‌و هوا در اطراف تهران.

حل‌جدول شماره ۵۱۲۰

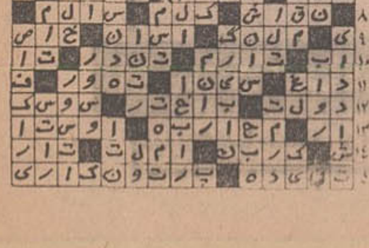

راه حل مشکل ترافیك تهران اعلام شد .

اطلاعات و مردم

۳۱۱۰۸۰
همه روزه ازساعت۶ تا ۷ بعدازظهر نظریات شما را منعکس میکند

نرخ مشخص نیست

در اول خیابان منوچهری یك چلو کبابی وجود دارد کـه نرخ اغذیه در این رستوران گران بنظر میرسد . البته هر موقع که مشتری اعتراضی نسبت‌به نرخ مینماید،پیشخدمت میگوید : بما اینطور دستور داده‌اند و یاالمامور معذور ،در حالیکه شهرداری تهران‌بایستی نرخ را درمحلی که دیدهمگان باشد ، اعلام دارد تا اینگونه اختلافات بین فروشنده ومشتری پیدانشود. لذاازمقامات شهرداری و بهداری شهرداری تقضا می شود بمحل یاد شده مراجعه و نسبت به بهداشت و رعایت نرخ اقدام لازم را معمول فرمایند.
سردار ساگرمیانگك

هنوز خاك میخوریم

کوچه پزشکپور منشعب ازخیابان پهلوی مقابل سینما آتلانتیك نصف آسفالت‌است و نصف خاکی ، موقع‌دریافت عوارض نوسازی ، ماموران شهرداری گفتند که اگر همه‌اهالی کوچه عـوارض نوسازی‌خود رابموقع‌بپردازند، از این خاك‌خوردن نجات‌پیدا خواهند کرد و تمام مسیر اسفالت خواهد شد . نصیحت مامور را بجان ودل‌پذیرفتیم و مقدار متنابهی پول بی‌زبان را دو دستی تقدیم شهرداری کردیم و در مقابل یك‌ورقه رسید دریافت کردیم و به انتظار اسفالت نشستیم ولی باز هم خاك میخوریم ،درست مانند موقعی که عوارض نوسازی را نپرداخته‌بودیم!؟
مقیمی

از اصلاح خطوط صرفنظر کنید

چند روز است که در خطوط ۱۱۱و ۱۶۶ و ۱۱۰ تغییراتی بوجود آمده که این‌تغییرات سبب شلوغ شدن بیشتر این خطوط گردیده است‌باین‌معنی که خط ۱۱۰ جای خط ۱۱۱ و ۱۶۶ را گرفته و بجای دو خط فقط یك خط کار میکند و بدین ترتیب روزبروز صف مسافران طویل‌تر از سابق می شود و اکنون هربار صف ۲۰۰ تا ۳۰۰متری در سیدخندان تشکیل میشود.از شرکت‌واحد تقاضا میشود اگر ممکن است حداقل همان وضع سابق را در مسیر ها برقرار کنند و از اصلاحات فعلی دست‌بردارند !
علمی ـ مصطفی ـ محمدی ـ استرادی ـ دولت‌آبادی ـ علیمحمدی ـ حسینی ـ مینوسرشت‌ـتهرانچی‌ـفرشچی‌ـ مجید فزون ـ سپاهی ـ کامرانی ـ زیبائی ـ انصاری ـ حریری‌ـصابرپور ـمالك‌زندی‌ـ عالمی ـ وحدت ـ هادیان کرمانشاهی ـ ایلخان ـمدنی و ابراهیمی.

«سرلاك» گران شد

۳۱۱۰۸۰

قیمت غذای کودکان«سرلاك» راچندروزی است که‌افزایش داده‌اند ، بدون اینکه برای این افزایش قیمت دلیل‌قانع کننده‌ای ذکر شده باشد . بسته‌های «سرلاك» در کارخانه تهیه میشود از لحاظ وزن و قیمت قابل کنترل است ، آیا چه اشکالی دارد که قیمت آنرا روی ظرف‌بنویسند که فروشندگان نتوانندبدون جهت قیمت را افزایش‌بدهند.
هوشنگی

احکام صادر شده

باآنکه تقریبا یکسال ازتصویب وابلاغ اصلاحیه قانون استخدام میگذرد کارگزینی وزارت راه هنوز اقدامی در مورد کارمندان ذی‌حق بعمل نیاورده است آیا یکسال برای یك مصوبه‌ایکه دستورالعمل آن را هم سازمان استخدامی کشور سال گذشته برای آن وزارت ارسال کرده است کافی نیست ؟ .
خواهشمند است بیش از این کارمندان را در بوته فراموشی نگذارند .
کارمند منتظر

شهریه را اضافه کرده‌اند

۳۱۱۰۸۰

سال گذشته برای نامنویسی هریك از فرزندانم ۴۸تومان شهریه پرداخت کردم،امسال که برای نامنویسی مراجعه کردم ، از هرنفر ۵۸ تومان شهریه اخذ کردند باضافه مبلغی دیگر برای برگزاری جشنهای شاهنشاهی من کارگری هستم که ۱۰۰ریال حقوق روزانه دارم و پرداخت شهریه اضافی برایم مشکل زندگی بوجود می آورد ، از وزارت آموزش و پرورش تقاضا میشود ، یك کنترل دقیق روی مدارس ناحیه سلسبیل بنماید تابسیاریاز گرفتاریها مرتفع شود .
حسن ، کارگر ساده‌کفاش

سایه افکن خشك میشود

در ماموریتی که اخیرا به‌استان کرمان داشتم مشاهده کردم که اکثر قنوات کرمان بعللی خشك شده ولی اطراف این قنوات خشك درختان تنومندی دیده میشود که یادگار زمانی است که به برکت آبهای‌قنات رشد کرده‌اند ولی متاسفانه با بی‌آبی قناتها روبه پژمردگی و خشك شدن هستند .
در جای دیگر مشاهده کردم که از طرف وزارتخانه منابع طبیعی و شهرداری با هزینه زیادی مشغول پرورش نهالهای کوچکی هستند که باید منتظر گذشت زمان بود تاپرورش یابند .
بجا و شایسته خواهد بود که مقامات مربوطه سعی و کوشش خود را صرف نگاهداشتن همین درختانی بنمایند که فعلا بزرك وسایه‌افکن شده‌اند وبابی‌آبی روبرو ودرحال‌خشك‌شدن‌میباشند. موضوع دیگری که تصور می رود باید مورد توجه قرارگیرد منطقه خشك و کم‌آب کرمان است که ایجاد چمن کاری‌وپارك سازی هزینه فوق‌العاده خواهد داشت که اگر الاهم وفی‌الاهم بگیریم نگاهداری ، درختان تناور گذشته امری واجب و دیگر کار ها مستحب است .
حسین نوری

جنبه عمومی دارد

در شماره مورخ ۲۷ر۵ر۵۰آن جریده درستون اطلاعات ومردم شرحی تحت عنوان (برای‌تنظیم یك سند انتقال) بچاپ رسیده است کـه برای رسیدگـی بشکوائیه نگارنده شناسائی نامبرده ضرورت دارد متمنی است دستور فرمائید نام‌نگارنده را باین بانك اعلام فرمایند.
هیئت‌مدیره
اطلاعات : از توجهی که‌نسبت بمندرجات روزنامـه میشود متشکریم و جهت مزید اطلاع یادآور میشود که تمرکز کار‌های بانك رهنی در چند محضر اسناد رسمی موجب اتلاف‌وقت اکثر مراجعه کنندگان میشود و لذا پیشنهاد مینماید که‌برای انجام کار های بانکی در هر محل به نزدیکترین محضر اسناد رسمی احاله گردد که برای‌تنظیم‌یك سندوقت‌مراجعین زیاد گرفته نشود.

نقص فنی ندارد

عطف بشرحیکـه در شماره ۱۳۵۷۶ـ۳۰ر۵ر۵۰ آن روزنامه بامضاء آقای م‌ـ بیرجندی‌تحت عنوان(دستگاه هواشناسی‌خراب است)منتشر فرموده‌اید به‌اطلاع میرساند . دستگاه هواشناسی نصب شده در پارك شهرمورد کنترل مامورین فنی این اداره قرار گرفت هیچگونه نقص فنی در دستگاه مشاهده نشد و صحت عمل دستگاه موردتائید میباشد .
رئیس هواشناسی کل کشور
عبدالحسین پرویز نوائی

کمکی می‌آید

بازگشت بشرح مندرج در شماره ۱۳۵۵۸ ۹ر۵ر۵۰ آن گرامی نامه در مورد خط۲۶۴ تحت عنوان(افزایش مینی‌بوس) بامضاء آقای غلامرضا قدرتی، باطلاع میرساند :
برای‌رفاه حال‌مسافران‌محترم، ترتیبی اتخاذ شده است که در مواقع لزوم ، چند دستگـاه اتوبوس بطور کمکی به‌آنخط اعزام گردد.
اداره روابط عمومی شرکت واحد

ارواح سرگردان وخرمن گندم!

در تاریخ آورده‌اند که چون (محمود افغان) بر اصفهان مسلط شد ، دستور داد عده‌ای از متنفذین و سادات صفوی را به باغ «سروی» نزدیك زاینده‌رود دعوت نمایند تا شخصا با آنها آشنا شود و در صورت لزوم از وجود این‌افراد سرشناس ، در پست‌های حساس‌مملکتی استفاده نماید !
اواسط پائیز بود ، باد تندی میوزید و شاخه های درختان را به این‌سو و آنسو میکشید .
هنوز خورشید انوار زرین خودرا از روی دیوار ها و بام خانه ها جمع‌نکرده بود که چهل نفر ازمدعوین با لباس های فاخر به تدریج به باغ مذکوروارد شدند و هر یك در جای مخصوصی‌قرار گرفتند تا به جانشین شاه‌سلطان‌حسین صفوی معرفی شوند .
در این هنگام که‌این بخت‌برگشتگان منتظر میزبان فاتح بودند ، محمود با غرور و ابهت خاصی وارد باغ شد وپس‌از اینکه به چهره یکایك آنان خیره گشت ، فرمان داد که سراز تن کلیه آنها جدا کنند وبا قتل این عده‌خاطرش را برای همیشه آسوده سازند اجلادان کار کشته که در پشت درختها مخفی شده بودند ، در اندك مدت کلیه‌مدعوین را سر بریدند و سپس بـا اشاره‌محمود از باغ خارج شدند .
وی باخوشحالی از کرسی خود بزیر آمد و بسوی اجساد رفت تا از نزدیك منظره مقتولین را به‌بیند و کاملا ازقتل آنها مطمئن گردد ! ولی موقعی که‌از کنار کشته‌شدگان میگذشت ناگهان دست یکی‌از این‌اجساد‌بی‌سر، بحرکت‌در آمد و دامن قبای او را در چنك خود بفشرد ! گوئی این پیکر بی‌سر قبل‌از اینکه برای همیشه از جنبش حیات بایستد ، میخواست قاتل بیرحم را نیز برای مدتی از حرکت باز دارد و او را به‌عواقب جنایاتی که مرتکب شده‌است متوجه نماید !
محمود نخست باحیرت به این دست خیره گشت و سپس چنان دچاروحشت شد که بی‌اختیار به‌زمین نشست و در حالی که از ترس فریاد میکرد در کنار جسد بیهوش گردید !!
چند هفته پیش دراین روزنامه‌خواندم که در روستای «امیرکبیر» از توابع شاه‌آبادغرب ، ارواح سرگردان‌خرمن‌ها راآتش میزنند «تااگرافراد طایفه‌شان در آن حوالی باشد ، آنها را پیدا کنند» !!
بعد در خبر اضافه شده است : «تاکنون ۹۰ خرمن گندم کشاورزان به کام‌آتش کشیده شده و اهالی این ده متحیرند که چرا از ما بهتران با آنها لج افتاده‌اند.»!!
شکی نیست که آتش زدن خرمن هـا به ارواح و از مابهتران ارتباطی‌ندارد واغلب‌مردم‌روی‌اختلافات‌محلی‌وانتقامجوئی خرمن کشاورزان را آتش میزنند و بعد با شایعه‌سازی و انحراف فکری آنان ، ارواح را مقصر این حریق ها معرفـی میکنند ! ژاندارمری شاه‌آبادغرب باید ضمن تعقیب مسببین اینگونه حریق‌های عمدی ، مراقب باشد که هنگام برداشت محصول ، دسترنج کشاورزان‌زحمتکش که حیاتشان به آن خرمن ها بستگی دارد در اثر کینه‌توزی و اختلافات‌محلی طعمه حریق نگردد و کاملا از حصول آنان مواظبت شود .
آنچه مسلم است ارواح باکشاورزان معصوم و رنجبر هیچگونه دشمنی‌ندارند و زنده‌ها هستند که برای یك دستمال ، قیصریه‌ای‌رابه آتش میکشند و برسر مسائل جزئی دست خود را حتی بخون یکدیگر رنگین میکنند !

علی معصومی

نیـــازمندیهـــای شمـــا

آگهی تلفنی در صفحه نیازمندیها
باتلفن های:
۳۱۱۲۲۰
۳۱۱۲۲۴
۳۱۱۲۲۷
۳۱۱۲۲۹
۳۱۱۲۳۰
۳۱۱۲۳۱
قبول میشود

اثاثیه

خرید

بازرگانی فرش کیهان ۸۳۰۹۰۴ و ۸۲۳۷۷۶ خریدار نقدی همه رقم فرش کهنه و نو جهت صادرات روزولت میدان ۲۵ شهریور

فرش طوسی ۷۵۹۰۲۹ فرشهای کهنه و نو سنگین قیمت شما را جهت صادرات ازسایرین بهتر خریداری مینماید.

فروشگاه فرش صمد تلفن ۴۹۹۸۵ خریدار همه نوع فرش های نوو کهنه وسایرلوازم منزل و اشیاء قدیمی چلچراغ ظروف بلور وچینی ورشو

فروشگاه آستارا ۶۶۶۴۰۲۱ خریدار یخچال برقی و نفتی تلویزیون کولر فرش وکلیه لوازم منزل بقیمت عادلانه شاه ۴ راه پیروز

نمایشگاه گلشن ۶۲۱۴۲۱ همه نوع فرش هـای کهنه خریداریم و همه رقم فرش نو موجود میباشد فرش های کهنه بانو معاوضه می شود خیابان پهلوی بالای ایستگاه بیمه جنب بانک ملی یوسف‌آباد.

فرش‌های کهنه از متری ۳۰۰ تومان به بالا خریداریم فرش اعتماد مقابل سینمامولن‌روژ تلفن ۷۵۸۲۷۰

فروشگاه آسیا ۶۶۲۸۳۲ خریدار یخچال تلویزیون فرش و سایرلوازم منزل بقیمت عادلانه خیابان شاه

فروشگاه فرش تهران کالا خریدار انواع قالیهای نو و کهنه و لوازم منزل ۶۶۹۲۲۶

فروشگاه فرش ایران کالا تلفن ۷۸۲۴۱۳ فرشهای کهنه و نو جهت صادرات با عالی ترین قیمت ازمنازل خریداریم

موسسه تك
بقیمت عالی فرش کهنه ونو وقبوض فرش بانک رهنی را خریدار است. خیابان شاه بالاتر از سینما نیاگارا جنب مبل پیمان طبقه دوم ۴۵۱۶۸ و ۶۶۸۱۳۸
آ ـ ۵۴۴۳ ۱ـ۲۶

فروشگاه فرش شایان تلفن ۶۶۳۳۸۱ بهترین خریدار فرش ولوازم منزل

فروشگاه ایران فرش تلفن ۷۷۴۹۷۲ کلیه لوازم شما بهر مبلغ باشد بیشتر از سایرین نقد خریداریم

فروشگاه ارمان تلفن ۱۶۹۶۲۳ خریدار یخچال برقی و نفتی و تلویزیون و قالی و قالیچه

فروشگاه فرش فروردین خریدار فرش کهنه و نو تلفن ۶۶۱۶۵۵ و ۴۳۰۸۵

فروشگاه بختیاری تلفن ۷۵۹۳۲۹ بهترین خریدار کلیه لوازم منزل

خریدار فوری یخچال‌های نفتی تلفن ۴۹۳۹۳

فرش رضوی ۸۲۵۸۰۰

فروش دست دوم

مقداری لوازم برقی تلویزیون مبله جارو برقی گرام مونتاژ آلمان بخانه‌دار فروشنده هستیم تلفن ۶۶۲۰۹۲
آ ـ ۵۵۹۱

همه نوع لباسهای خارجی و ایرانی نو و دست دوم با قیمت ارزان در مزون لاله همه روزه به فروش میرسد ژاله فرح اباد ساختمانهای بانك رهنی لادن شرقی شماره ۷۴ تلفن ۷۹۳۷۱۹
آ ـ ۵۶۴۷

یکدستگاه فلاش برق و باطری مولتی بیلیتس پرفشنال کاملا نو باکاسه یدکی بمبلغ ۲۱ هزار ریال ۲ به بعد ۶۳۰۷۷۱
آ ـ ۵۵۹۵

کرایه

کرایه هرنوع ماشین تحریر بنگاه فنی ناصر تلفن ۸۲۶۲۰۵ دروازه‌دولت مقابل سعدی

فروش دست اول

فروشگاه پیمان
فرش و تلویزیون ماهیانه ۸۰ تومان با آنتن مجانی نازی‌اباد خیابان چمن تلفن ۵۳۱۳۵۹
آ ـ ۴۳۲۱

یکدستگاه نئون حاضر و آماده فروشی است ۷۵۰۰۳۱

با این قیمتها کینگ
بنفع
شما و همه
است که خرید و فروش
روزانه را با صندوق
حساب الکترونیکی کینگ بسپارند.

تلفن ۶۲۶۸۰۴

نمایشگاه پاریس

پخش محصولات مدرن تزئینی تولید کننده بهترین کفپوش بورس انواع کاغذ دیواری و پرده کرکره وپوشش پلاستیکی سفارش تلفنی پذیرفته میشود نادری اول قوام‌السلطنه تلفن ۶۶۹۵۵۴

زندگی بهتر و تمیزتر فقط با محصولات ماوریك

مبل و دکوراسیون

پرده‌دوزی ارجمند ۳۱۷۳۷۰
آ ـ ۴۸۷۱

پیراهن مبل: ۳۱۹۵۰۵
تعویض‌پارچه‌مبل: ۳۱۹۵۰۵
پرده‌دوزی‌شهرزاد: ۳۱۹۵۰۵
۱ـ۲۶ آ ـ ۴۰۳۱

حراج تابستانی

نمایشگاه مبل ایتال استیل امسال حراج نیست بلکه تاراج است

انواع مبل های مدرن و استیل‌و سرویس های مجلل اطاق خواب‌عروس و میز و صندلی ناهار خوری و سایر مبلمان دیگرمنزل مدل های‌سال ۷۱ که در نوع خود بینظیر است بارزانترین قیمت‌و وسهلترین‌شرایط حراج میگردد.
بکلیه خانواده‌هائیکه از این حراج دیدن نمایند یکـکادوی جالب مجانا تقدیم میگردد وبه خریداران محترم یک

گلدان کریستال
بسیار زیبا هدیه میشود. شاهرضا مقابل دانشگاه تلفن ۶۶۳۶۳۶

شستشوی مبل و فرش

کارخانه قالیشوئی ادیب بانضمام‌شستشوی مبلمان درجای‌خود تلفن ۹۵۲۴۵۴

شستشوی مبل و فرش
کلین سرویس مهرمبتکروپیشرو نظافت مبل وفرش بادستگاه منحصر بفرد تلفن ۹۵۲۰۴۶

دوراکلین سرویس آمریکا
خشکشوئی مبل وفرش‌در محل وابسته بتاول‌ماستر ایران ـ ۷۵۸۳۹۵ ـ ۷۵۸۳۹۶ ـ ۷۵۳۶۸۳.
آ ـ ۴۵۸۱

قالیشوئی فرخ با سرویس منظم ۹۷۷۵۰۶

کارخانه قالیشوئی اطلس
با سابقه و مجهز ۹۶۰۲۸۹
آ ـ ۵۱۸۱

آناهیتا سرویس مبلمان
فرش موکت تشک و سقف اتومبیل شما را خشکشوئی مینماید ۷۹۵۳۰۷

نصب آنتن

نصب آنتن تمام کانال ۸۰۰ ریال آنتن‌آموزشی وتنظیم ۶۰۰ ریال تلفن ۴۸۶۱۸

تعمیرات

تلویزیون

تعمیرگاه‌تلویزیون الکترون تلفون ۷۶۳۶۸۲
تعمیر تلویزیونهای R.C.A شاوب ورنس. فیلیپس. سیرا تلفونکن وسایرمارکها باسرویس مجهز سیار در شهروشمیرانات

تعمیرگاه مجاز شماره ۱۴ شاوب‌لورنس باسرویس های مجهز فوری ۸۲۸۲۴۷ ۳۱۲۸۸۲ ۸۳۸۶۲۳ تلفن

نمایشگاه مبل ابتکار ۹۵۳۷۲۶ همه نوع مبلمان مدرن نقد و اقساط بفروش میرسد از این نمایشگاه دیدن فرمائیدسلسبیل مقابل سینما خرم.

دادار
تعمیرگاه مجاز شماره ۱۵
شاوب لورنس
عباس‌اباد سی‌متری نظامی بین مهناز و پاشا شماره ۱۷۹
تلفن: ۷۶۴۳۵۱

SCHAUB-LORENZ

سرویس تلویزیون گارانتی تلفن ۶۲۸۳۷۱
سرویس‌سیار R.C.A-R.T.I شاوب‌لورنس مدیاتور جنرال در تهران بویژه شمیرانات الکتریک سیرا وستینگهاوس. صبا و دیگر مارکها در منازل

تعمیرگاه شمیرانات
تعمیرگاه مجاز شماره ۶
شاوب لورنس
جاده قدیم شمیران ۲ راهی قلهك
تلفن: ۸۶۳۸۵۵ ۸۶۶۷۸۶
SCHAUB-LORENZ

تعمیرگاه‌پارس ۳۵۴۴۴۲ تعمیر فوری تلویزیون‌در منزل

تلویزیون فوری درمنزل تعمیر میشود ۹۶۰۵۴۶

یخچال

تعمیرگاه سید حسین ۸۸۲۴۳۸ تعمیر هرنوع یخچال. کولر. اجاق گاز رختشوئی. ابگرمکن

سازمان رفاه پژواك
تعمیر یخچال کولر ابگرمکن رادیو و تلویزیون واجاق‌گاز تلفن ۹۵۱۲۵۴
۲ـ۲۶ ۱ـ۴۹۸۲

تعمیرات یخچال فوری سردخانه تهویه شوفاژ ۷۹۱۳۷۷ و ۷۹۳۸۹۷

جنرال سرویس
ابگرمکن. کولر. یخچال. لباسشوئی. اجاق گاز
تلفن ۸۲۱۰۶۱

تعمیرگاه یخچال‌فریجیدر
اساس یدکی موجود است‌تلفن: ۷۵۲۳۳۶

کولر

نصب و تعمیرات کولر کانال کشی ساختمان فوری ۷۹۱۳۷۷ و ۷۹۳۸۹۷

نصب وتعمیر کولرفوری ۷۹۶۱۰۳

موسسه فنی ۱۱۰ سرویس کولر ۲۰۰ریال سرویس آبگرمکن ۲۵۰ ریال تلفن ۷۶۱۹۹۵ و ۳۹۱۹۸۷

فروش اتومبیل

ژیان
مدل ۵۰
۲ماه کارکرده رنگ سرمه‌ای به اقساط تلفن ۸۲۸۲۴۸
۱ـ۲ آ ـ ۵۵۲۸

مسکویچ
مدل ۶۷
اتومبیل مسکویچ ۶۷ تمیز ۵۳۳۳۴۱
۱ـ۱۰ آ ـ ۵۵۴۰

ولوو
مدل ۶۷
سری ۱۲۱ کرم رنگ بسیار تمیز بی‌واسطه قیمت ۲۶۰٫۰۰۰ ریال بفروش میرسد تلفن ۷۹۴۲۵۸
آ ـ ۱۶۲۴۵

فولکس
مدل ۵۹
فولکس دودبیبی بدون‌واسطه بفروش میرسد تلفن ۶۳۷۶۷۰
آ ـ ۵۶۰۲

شورولت پانل
مدل ۶۴
سه دستگاه شورولت پانل ۶۴ در نمایشگاه سیاره سه‌راه ژاله بفروش میرسد
۱ـ۲ آ ـ ۵۶۰۳

شورلت سفارشی یکدستگاه‌شورلت‌مدل ۶۹ بارکاندیشن‌دودرب‌رنك نقره‌ای بفروش میرسد تلفن ۸۲۴۱۰۵

شورلت دو نفره کروت دنده زیر مدل ۶۴ بپائین با موتور و اطاق کاملا سالم خریدارم ۲ به بعد ۶۳۰۷۷۱
آ ـ ۵۵۹۴

پونتیاك
مدل ۵۹
پونتیاك ۵۹ مرتب بدون‌واسطه بفروش میرسد تلفن ۸۲۹۴۸۸
۱ـ۳ آ ـ ۳۶۸۸۶

خرید اتومبیل
اتو کاپری
اتومبیل شما را بدون‌واسطه به قیمت عادلانه خریداری مینماید تلفن ۳۹۱۵۱
۱ـ۲۰ آ ـ ۵۶۳۰

فروشگاههای اتومبیل

ژیان و مهاری
نماینده رسمی تلفن ـ ۶۲۹۱۲۵

خرید وفروش تاکسی
پیکان و سواری‌نمایشگاه‌اتومبیل بصیری تلفن ۵۳۷۹۲۱

برای اتومبیل شما

بیمه بیمه

خانم وآقای‌عزیزوقت‌طلاست. هرنوع بیمه اتومبیل، آتش‌سوزی باربری شما را بوسیله تلفن با تخفیف کلی باقساط دراسرع وقت بیمه مینمائیم تلفنهای ـ ۶۳۵۶۹۷ و ۶۳۵۶۹۸
۱ـ۱۴ آ ـ ۵۵۲۵

FIAT

تعمیرگاه مرکزی فیات
تعمیرات همه نوع اتومبیل فیات با سرویس مجهزشهناز چهارراه صفا شماره ۱۳۹ تلفن ۷۵۹۶۷۴

ماشین آلات

اتومبیلهای تصادفی واوراقی شما را درجا خریداریم تلفن ۷۹۹۵۷
۱ـ۷ آ ـ ۵۵۰۷

کرایه

ام ـ آ ـ اس
اتوبوس و مینی بوس دربست‌برای کارخانجات و مسافرت های دسته‌جمعی تلفن: ۹۹۷۰۸۱۴ و ۹۷۸۸۱۵

اتو لوکس
اتومبیلهای تشریفاتی با راننده برای داخل و خارج ازتهران میدان فردوسی تلفن ۸۲۱۲۷۰ و ۸۲۶۶۰۵
۱ـ۲۶ آ ـ ۵۱۵۰

کاج بار
بارکش شهر وحومه وبیمه اثاثیه منزل
تلفنهای
۶۶۱۱۱۱
۴۱۱۱۱

جرثقیل پارس تلفن ۷۸۶۶۲ و ۷۸۱۱۱۲

جرثقیل بابك‌ایز سهاور تلفن ۹۵۹۵۸۸، ۹۷۸۰۸۰

اتوشاهپور
اتوبوس ومینی بوس اجاره‌ای و دربست
تلفن ۲۶۳۲۷ ۵۳۰۲۵۳

املاك و مستغلات

فروش

معاملات تهران‌پارس و نارمك و پول امینی ـ ۷۹۰۰۹۰

سازمان املاك شایسته تلفن ۶۲۷۲۵۷
موسسه‌ای رسمی‌با سوابقی‌ممتد کادری مجهز و حسن شهرت مرکز عمده معاملات‌املاك اماده انجام امور ملکی شما آدرس ـ از پهلوی اول‌آریامهر میدان آریامهر سازمان املاك شایسته

برای فروش املاك خود باتلفن ۳۱۹۷۸۴ به‌بنگاه کوشان توضیحات و قیمت را بفرمائید.

منازل شما درشمیرانات
فورا به خارجیان‌اجاره میدهیم ۷۷۲۰۰۳
۱ـ۱۰ ۱ـ۴۹۶۵

خانه فروشی
مستقل در شمال شهر ۶۰ هزار تومان اجاره‌در ماه فروش ۶۶۶۲۶۳

خانه فروشی
خانه شخصی‌ساز شمالی شش اتاق باآب و برق و تلفن و کولر و حمام گرم وزیرزمین خیابان کندی پانزده متری صائب بعلت مسافرت بدون واسطه مقطوع ۱۶۵ هزار تومان خواستاران به تلفن ۹۵۸۴۸۹ مراجعه فرمایند.
۱ـ۳ آ ـ ۱۶۰۴۵

در خیابان سهیل
منزلی بمساحت ۷۸۰ متر قواره دوم بلوار با تمام‌وسائل ۲ نبش به فروش میرسد تلفن ۸۸۰۵۷۲
۱ـ۳ آ ـ ۵۵۷۸

یك منزل واقع‌در سیدخندان خیابان شاه‌عباس خیابان‌استخر روبروی ورزشگاه امریکائی‌ها دو طبقه هر طبقه‌دارای ۵اطاق با سرویس کامل ماهیانه هر طبقه ۱۲۵۰ تومان اجاره داده میشود تلفن ۷۶۲۳۱۹
۱ـ۲ آ ـ ۵۵۵۵

خانه فروشی در سید خندان
جنوبی مستقلاتی دو طبقه هر طبقه دارای چهار اطاق با لوازم بمساحت ۲۷۰ متر و ۳۵۰ متر زیربنا تلفن ۷۷۵۱۴۳
۱ـ۳ آ ـ ۵۵۱۶

یکدستگاه مستقل چهار طبقه
در یوسف‌آباد بفروش میرسد تلفن ۲۳۴۴۵

مختاری امیریه
خانه سه طبقه ۳۰۰متر مربع ۱۱ اطاق برق آب تلفن اف اف ۱۴۸ هزار تومان مقطوع بدون‌واسطه نقد و اقساط. تلفن ۵۳۲۴۹۷
۱ـ۳ آ ـ ۵۵۸۲

خانه‌ای بمساحت ۱۸۸ متر واقع در خیابان پرواز دارای ۴ اطاق، هال بزرگ، زیرزمین کولر، فیش تلفن و حمام گرم بفروش‌میرسد خواهشمند است بتلفن ۳۱۶۶۷۷ مراجعه شود
۱ـ۳ آ ـ ۵۴۰۶

خانه‌ای بمساحت ۱۵۰ متربا آب و برق به قیمت ۶۵ هزار تومان واقع در خیابان شاهپور مختاری کوچه سرهنگ شماره ۲۲ بفروش میرسد
آ ـ ۱۶۱۹۷

اکازیون
خانه شخصی‌ساز مدرن بمساحت ۳۴۸ متر یك طبقه‌نیم جنوبی با ۷ اطاق آب و برق ۳ فاز و تلفن به قیمت ۳۲۵هزار تومان قلهك خیابان دولت کوی کی‌نژاد بفروش میرسد طالبین ۷۷۱۵۰۸ مراجعه فرمایند.
آ ـ ۵۴۴۹

خیابان سپه
خانه دو طبقه پنج اطاق، زیر زمین، انباری، حمام، کولر آب و برق بدون واسطه ۱۳۰ هزار تومان ۸ تا ۱۱صبح تلفن ۶۶۱۵۷۰
۱ـ۳ آ ـ ۱۶۲۵۷

ویلا فروشی
چند دستگاه‌ویلا مدرز
شخصی ساز بعروش میرسد ۷۶۴۹۷۲

ویلای فروشی یك طبقه شمیران با تلفن ۳۲۴ متردارای سالن و نهارخوری و هال سه اطاق و لوازم نزدیك قنات دروس حدود قیمت ۲۶۰ هزار تومان رجوع لاله‌زار نزدیك توپخانه ۳۱۹۷۸۴ به: بنگاه کوشان
آ ـ ۳۷۲۱۲

باغ فروشی
خیابان نیاوران
۳۱۵۰ متر باغ با ساختمان دو استخر گاراژ گلخانه آب فراوان تلفن برق سه‌فاز ۸۸۰۹۶۱
آ ـ ۱۶۱۱۷

زمین‌فروشی

گل صحرا

ببازار آمد
مژده مژده
همه باید صاحب خانه شوند

قابل توجه کارگران زحمتکش شریف ایران و شرکت های تعاونی کارگران و تاکسیرانان زمینهای ساختمانی‌نزدیك تهران به قطعات ۱۰۰ متر به بالا با آب فراوان واسفالت موجود و برق شهرداری هر متر مربع ۲۵ الی ۴۰ تومان نصف نقد بقیه به اقساط ماهیانه ۶۰ تومان با سند مالکیت و زمین پیاده شده تحویل داده میشود.
خیابان شاه چهارراه باستان دفتر پزشگیان تلفن ۹۵۱۷۷۹
۱ـ۶ آ ـ ۵۶۱۱

زمینی است در بهترین نقطه سلطنت‌آباد بمساحت ده هزار متر و تفکیك شده به قطعات کوچك با پروانه‌جوازساختمانی بعلت مسافرت آنی به فروش میرسد تلفن ۸۲۵۹۵۷ مراجعه فرمائید.
۱ـ۲ آ ـ ۵۵۸۴

سهیل
درخدمت شما
سهیل‌سرا

هدیه‌ارزنده‌تری‌ازسهیل باغ تفکیك شده بقطعات هزار متر ببالا مشجر بر جاده

ملارد

(بین ملاردو کرج) دارای بهترین‌آب‌وهواباشرایط سهل و قیمت مناسب سرویسهای‌مجانی‌سهیل هرهفته جهت ملاحظه

سهیل‌سرا

و اراضی تحت اختیار سهیل در منطقه ملارددر اختیار شماست سهیل مشاور مورد اطمینان هر خانواده
دفتر مرکزی سهیل‌سرا خیابان شاه‌مقابل سینما نیاگارا پاساژ یزدی طبقه چهارم
تلفن ۴۲۳۹۰
موسسات وابسته به سهیل دفتر منصوری سعدی جنوبی پاساژ سعدی طبقه دوم تلفن ۳۱۵۲۱۲
موسسه جهان سه‌راه تهران ویلا طبقه فوقانی تلفنهای ۹۷۱۸۷۱ و ۹۷۱۴۲۸

چندین‌قطعه زمین‌خیابان الهیه وجردن و نیاوران فروش ۶۶۶۲۶۳

زمین مشجر بقطعات ۱۰۰ متر ببالا با آب و برق‌با سند مالکیت در غرب تهران متری ۴۵ تومان ۹۷۱۸۷۱

ایجاد مسکن

در محلی امتحان شده باطرح استثنائی وانجام شده بنازلترین قیمت نقد واقساط مبلغی معادل خرج تاسیسات محل

اولین منطقه معرفی شده در نزدیکترین محل ازحومه تهران (بین شاهراههای تهران‌کرج) در سطحی وسیع با عملیات عمرانی همه جانبه موجود و منحصر بخود از قبیل: خیابان های وسیع اسفالته ـ بلوارهای زیبا ـ میادین بزرگ‌درختکاری و لوله کشی سرتاسری ـ احداث ویلاهای‌متعدد موجود ـ پیش بینی و احداث تاسیسات عام‌المنفعه: بهداشتی، فرهنگی، رستوران بازار و غیره، بالاخره ایجاد مسکن به مفهوم واقعی لغت شهر سازی با تاسیسات جامع و حاضر در محل و سند مالکیت اختصاصی برای هر قطعه.

ملاردویلا

منطقه‌ای که‌مورد پذیرش اکثریت مردم بوده ـ فروش همه روزه‌ـ توسعه عملیات عمرانی ـ خانه‌و ویلا سازی دامنه‌دار این منطقه بهترین نمودار نفاوت و برتری آن‌است که با پروژه‌ای پیشرفته موفق و غیر قابل تقلید میباشد.
منطقه ملارد ویلا متکی بطرح صحیح اجرا شده وموجودباپیشرفت‌سریع روزانه در زمینه خانه و ویلا سازی بقیمت ارزان واطمینان به پیشرفت بیشتر

شمارا باسرویس مجانی خود به بازدید، قضاوت و مقایسه دعوت می نمائیم.

نماینده انحصری فروش منطقه ملاردویلا سازمان املاك شایسته تلفن ۶۲۷۲۵۷
آدرس‌از پهلوی‌اول اریامهر میدان آریامهر سازمان املاك شایسته

سهیل
درخدمت شما
سعیدیه

هدیه استثنایی ازسهیل واقع در بهترین نقطه

ملارد

(بین ملارد و کرج) با میدان‌وخیابانهای‌مشجر، استخر و آب فراوان به نازلترین قیمت‌وشرایط سهل.
سرویسهای‌مجانی‌سهیل هرهفته جهت بازدید از سعیدیه در اختیار شما است.
مراکز فروش: سهیل خیابان شاه‌مقابل سینما نیاگارا پاساژ یزدی‌طبقه چهارم
تلفن ۴۲۳۹۰
دفتر منصوری سعدی جنوبی پاساژ سعدی طبقه دوم تلفن ۳۱۵۲۱۲
موسسه جهان سه‌راه تهران ویلا طبقه فوقانی تلفنهای ۹۷۱۸۷۱ و ۹۷۱۴۲۸

پولتان را هدر ندهید

یکقطعه زمین ۴۵۰ متری با آب و برق شرق نیروگاه عظیم برق‌خاورمیانه در کرج نقد و اقساط خریداری فرمائید تلفن ۶۶۷۹۳۸

سهیل
درخدمت شما
ویلادشت در منطقه
ملارد

بامزایای بیشمار وقیمت فوق‌العاده ارزان‌همچنان میدرخشد
ویلادشت
را ببینید و مقایسه‌کنید مطمئن باشیدهمه بحسن سلیقه شما در انتخاب ویلادشت تبریك خواهند گفت.
سرویسهای‌مجانی‌سهیل در اختیار شماست.
دفتر مرکزی ویلادشت: خیابان شاه مقابل‌سینما نیاگارا پاساژ یزدی‌طبقه چهارم شرکت‌ساختمانی سهیل
تلفن ۴۲۳۹۰
موسسات وابسته به سهیل دفتر منصوری سعدی جنوبی پاساژ سعدی طبقه دوم تلفن ۳۱۵۲۱۲
موسسه جهان سه‌راه تهران ویلا طبقه فوقانی تلفنهای ۹۷۱۸۷۱ و ۹۷۱۴۲۸

فروش سرقفلی

خیابان تخت طاوس دوباب مغازه ویك زیر زمین مناسب برای احداث کافه تریا سوپرمارکت دراك‌استور و یا فروشگاه بدون واسطه با شرایط سهل واگذار میشود تلفن ۸۲۱۱۳۴ و ۸۲۱۱۳۵

مطب دندانپزشکی
غرب تهران با دهسال سابقه واگذار میشود بعد از ظهرها تلفن ۷۷۴۶۰۶
۱ـ۲ آ ـ ۱۶۱۶۷

زیرزمین
زیر زمینی بمساحت ۱۰۰متر مربع با داشتن‌آب و برق‌سه‌فاز بدون واسطه فوری به فروش میرسد ۳۱۸۸۳۳
۱ـ۳ آ ـ ۱۶۲۰۷

عکاسی
یکباب عکاسی‌واقع درخیابان آیزنهاور بفروش‌میرسد ازساعت ۹ تا ۱۱ تلفن ۹۶۲۱۴۵
۱ـ۲ آ ـ ۵۶۲۴

اجاره داده میشود

اپارتمان اجاره

یکدستگاه آپارتمان طبقه چهارم واقع در صبای جنوبی کوچه محتشم پلاك ۲۶ دارای ۶ اطاق و شوفاژ اجاره داده میشود تلفن ۴۶۴۴۱
۱ـ۵ آ ـ ۵۵۶۹

سه دستگاه آپارتمان ۵اطاقه با سرویس کامل خیابان ارباب جمشید اجاره داده‌میشود تلفن ۸۲۶۰۶۴
۱ـ۲ آ ـ ۵۵۶۰

قابل توجه دفاتر تجاری و اطباء
تعدادی آپارتمان ۵ اطاقی‌و ۳ اطاقی با سرویس کامل‌مجهز به شوفاژ کولر و آسانسور و تلفن مستقل واقع در نبش روزولت و ثریا اجاره داده میشود تلفن ۸۲۷۲۱۳
۱ـ۳ آ ـ ۵۵۹۸

خیابان فردوسی جنب‌فروشگاه فردوسی خیابان‌بانك سه‌دستگاه آپارتمان چهار اطاقه باسرویس کامل شوفاژ تلفن اجاره داده میشود تلفن ۸۷۱۰۵۸
۱ـ۶ آ ـ ۵۶۴۶

دو دستگاه آپارتمان ۵اطاقه باشوفاژ تلفن و آسانسورخیابان شاهرضا چهارراه‌پهلوی خیابان صبا اجاره داده میشود تلفن ۸۷۱۰۵۸
۱ـ۶ آ ـ ۵۶۴۵

ساختمان اجاره

خیابان آیزنهاور روبروی خیابان آذربایجان ساختمان شمالی‌دوطبقه‌باحیاط‌و‌هرطبقه ۵ اطاق و هال و کلیه لوازم یکجا یا جداگانه اجاره داده میشود تلفن ۹۷۲۲۰۱
۱ـ۵ آ ـ ۵۴۳۶

طبقه دوم ساختمانی نوساز دارای ۵ اطاق و کلیه لوازم با تلفن کولر شوفاژ در شمال پارك ساعی اجاره داده میشود تلفن ۶۲۸۹۲۶
۱ـ۲ آ ـ ۵۶۱۴

آپارتمان مدرن ۵اطاقه
برای سکونت باشوفاژ و تلفن سرویس‌کامل آماده اجاره‌است تلفن ۷۰۴۱۴۵ تهران‌بورس
۱ـ۱۰ آ ـ ۵۴۸۵

خانه اجاره
چندین دستگاه خانه و آپارتمان برای دفتر کار و مسکن موجود است ۶۳۵۵۶۱

ویلای اجاره
در خیابان صبای جنوبی نبش کوچه ماه ۴ اتاق با یك تالار بزرگ و هال و سرویس مجهز با تلفن مستقل و شوفاژ و کولر برای محل کار تلفن ۴۰۷۶۹
۱ـ۲ آ ـ ۱۵۹۳۱

ویلا تهران پارس شش اطاق و حمام و تلفن‌برای اجاره رجوع شود تلفنهای ۷۸۱۷۲۸ و ۸۲۹۲۲۷
۱ـ۲ آ ـ ۱۶۲۲۵

نیازمندیهای اجاره

سازمان نیازمندیهای خارجیان
خانه‌شما را اجاره میدهد ۸۲۳۹۳۹

مستغلات شما را
در شهر و شمیرانات اجاره می دهیم تلفن ۸۲۳۷۹۰
آ ـ ۴۹۰۳

اجاره و خرید و فروش‌خانه ۷۵۹۶۱۳
۱ـ۸ ۱ـ۴۹۶۶

موسسه نیازمندیهای هیلتون
اجاره بخارجیان ۶۶۰۸۸۹
۱ـ۱۳ ۱ ۴۳۰۹

انبار کالا اجاره میشود
یك محل برای انبار کالا که دارای تلفن‌هم باشد درمحدوده خیابانهای شمیران و شاهرضا بطرف شرق تهران مورد نیاز است.
به تلفنهای ۷۵۱۳۴۰ و ۳۱۳۷۳۷ اطلاع دهید.
۱ـ۲ آ ـ ۳۶۹۳۶

چندین دستگاه آپارتمان مبله وغیرمبله نیازمندیم ۶۳۵۵۶۱

لطفاً درموقع خرید به مارك بکد روی کلیه دستگاه توجه فرمائید.

B.K.D بکد

دربازکن برقی

قیمت یکدستگاه کامل ۲۵۰ تومان
بدون پیش قسط به اقساط ماهیانه ۵۰ تومان بپردازید
بوسیله تلفن سفارش دهید دستگاه درمدت ۲۴ ساعت نصب و تحویل میشود.
شرکت بکد الکتریک تلفنهای ۷۷۲۰۰۸ ـ ۶۲۴۴۱۴
فروش درکلیه فروشگاههای لوازم برق والکتریکی‌ها
برای اخذ نمایندگی فروش باتلفن شرکت تماس بگیرید

رستوران ریورساید

سالمترین محلی است که باغذای عالی برای تفریح خانواده‌ها وکودکان شما وجود دارد.

رستوران ریورساید پل‌جاجرود

مکتب پارس افراد زیر را استخدام مینماید

۱ـ خانم آموزگار دیپلمه متخصص کلاسهای سوم و چهارم
۲ـ ناظم لیسانسیه یا دیپلمه دانشسرا با سابقه حداقل ۵ سال
۳ـ مربی کودکستان متخصص و کلاس‌دیده باسابقه‌حداقل۵سال
۴ـ خانم مهماندار اتومبیل سرویس دانش‌آموزان با گواهی حداقل ششم ابتدائی
۵ـ مستخدم زن با سواد
۶ـ راننده‌باسابقه کاردرمدارس متاهل با گواهینامه پایه دوم همگانی
نشانی خیابان پهلوی بزرگمهر شماره ۱۰۰

آگهی استخدام

شرکت سهامی پلاستیلوکس

شرکت سهامی پلاستیلوکس تولید کننده لوله از ماده پی‌ـوی‌ـسی سخت ـ به یکنفر دوشیزه یابانوی جوان که تسلط کامل به ماشین نویسی لاتین و فارسی و امور بایگانی داشته باشد بطور تمام‌وقت استخدام مینمایدازمتقاضیان خواهشمند است به تلفن ۲۲۲۸۹ و ۲۹۵۵۸ و یا به دفتر مرکزی شرکت واقع در
خیابان خیام جنوبی شماره ۳۳ روبروی پاچنار مراجعه فرمایند

شرکت ساختمانی و تاسیساتی ترموکو

در صنعت نوسازی ساختمانها وویلاهای کهنه و قدیمی

مفتخر است که با کمترین هزینه و سهل‌ترین شرایط ساختمانها و ویلاهای کهنه و قدیمی‌شما را با نصب دستگاههای تهویه مطبوع و یا حرارت مرکزی (شوفاژ) بیك ساختمان نو و مدرن تبدیل نماید. تلفن ۶۶۵۲۹۶

همه‌نوع
وتالی
تلفن ۴۳۲۰۳
باقساط ۲۵ ماهه ۶۴۰ ریال به بالا
خیابان شاه ساختمان آلومینیوم طبقه دوم، موفق ـ نوس

نیازمندیهای شما

آگهی تلفنی در صفحه نیازمندیها
باتلفن‌های: ۳۱۱۲۲۰
۳۱۱۲۲۴
۳۱۱۲۲۷
۳۱۱۲۲۹
۳۱۱۲۳۰
۳۱۱۲۳۱
قبول میشود

بنگاههای معاملات املاک

دفتر جلالی بورس اراضی جنت‌آباد و سازمان برنامه جاده کن اول کوی شاهین .

بورس املاک شمیران دفتر براتی باغ فردوس ۸۷۲۵۷۵

سیدخندان‌خواجه‌عبداله‌انصاری خانه‌های ویلائی ، شمالی مستغلاتی معاوضه، نقد واقساط بفروش میرسد بنگاه برادران رشیدی تلفن ۷۷۲۲۷۲
۱ـ۶ آـ ۵۴۰۶

زمینهای یافت‌آبادخریدار وفروشنده‌ایم عبدالخالق تلفن ۹۵۲۵۴۵

خرید وفروش زمین،خانه مستغلات شهر وشمیرانات ـ ۸۳۳۳۰۲ ـ ۸۳۳۳۰۱

تلفن ۷۶۵۱۹۹ جهت نیازمندی ملکی شما آماده خدمت است .

خرید و فروش زمین،خانه مستغلات شهر ۸۳۳۳۰۲ ـ ۸۳۳۳۰۱
آـ ۳۵۵۱

میدان فرح نارمك ۴۵ متری سیدخندان اول تکش سمباب مغازه بمساحت ۹۵ متر مربع دونبش بنگاه روبرو مراجعه فرمایند .
آـ ۱۵۸۳۷ ۱ـ۵

فرح شمالی سید خندان مهران‌داودیه زرین‌کلاب
فرح شمالی‌سیدخندان‌مهران مایل بخرید خانه یااجاره‌باشید با اژانس نادر تماس بگیرید تلفن ۷۷۲۳۳۸
۱ـ۷ ا ـ ۵۵۴۷

زمینهای امامیسی. ام‌آر اس . خرگوش دره چینگر . کوهك‌ـ مونترال . وردآورد . گرم دره باغات کوچك‌و بزرگ‌و کارخانه های ساخته شده را خریدار و فروشنده‌ایم تلفن ۹۷۶۰۱۳
۱ـ۱۵ آـ ۵۶۲۳

خریداری میشود

زمینهای افسر به‌خریداریم ۷۹۱۳۵۹

خریدار زمین تهران‌پارس ۷۸۱۹۲۶

زمینهای زعفرانیه دره قشلاق مکانیر ، سعادت‌آباد فرحزاد خریداریم بازرگانی جلالی خیابان پهلوی تلفنهای ۶۲۶۴۱۱ و ۶۲۴۱۹۳

دفتر پارس اراضی داخل طرح عباس ابادرخریدار است تلفن ۷۶۱۵۵۸

اراضی عباس‌اباد وحومه تهران‌خریداریم ۷۶۵۱۹۹
آـ۴۲۱۶

اراضی کیشا خریداریم
املاك هجری ۶۳۴۲۴۴

استخدام

اف اف

به ۵۰ نفر فروشنده و بازاریاب فعال . خوش برخورد . خوش بیان به طور تمام وقت نیازمند است بافرادیکه حائز شرایط باشند حقوق و پورسانتاژ مکفی‌پرداخت خواهد شد
افرادیکه دارای گواهینامه رانندگی موتور سیکلت باشند حق تقدم خواهند داشت
حائزین شرایط میتوانند همه‌روزه صبحهاازساعت ۱۰ تا ۱۲ و بعدازظهرها از ساعت ۵ تا ۷ بخیابان روزولت میدان ۲۵ شهریور ساختمان منوچهری شرکت کارور با در دست داشتن شناسنامه‌مراجعه‌نمایند.

شرکت سهامی کارخانه‌های صنعتی آزمایش استخدام میکند
۱ـ سه نفر فارغ‌التحصیلان دیپلمه در رشته بازرگانی و حسابداری که دارای معافیت نظام وظیفه باشند .
۲ـ چهار نفر دیپلمه فنی با سابقه کار در رشته سرویس و تعمیرات و دارا بودن معافیت دائم
حائزین شرایط به‌کارگزینی کارخانه‌های صنعتی آزمایش واقع در کیلومتر ۱۲ جاده آبعلی سه راه آزمایش مراجعه نمایند .
۱ـ۲ آـ ۳۶۹۴۴

موسسه خصوصی احتیاجبه یك بانو یا دوشیزه که ازعهده دفترداری و تلفنچی برآید نیازمندیم بین ساعات ۱۰ تا ۱۲ و ۵ تا ۷٫۳۰ به تلفن ۳۰۱۳۹۶ تماس حاصل نمائید .
آـ ۵۵۶۸

تعمیرگاه مجاز ۱۸ پیکان
بیك نفر مدیر فنی که قادر به سرپرستی تعمیرگاه باشد و یك نفر فروشنده لوازم یدکی با حداقل تحصیلات سیکل اول دبیرستان نیازمند است تلفن ـ ۷۵۷۸۵۵ علی‌نیان
۱ـ۳ آـ ۵۴۱۸

تعمیر کار و متخصص رادیووتلویزیون‌استخدام میشوند .
تلفنهای : ۹۶۱۴۸۹ و ۹۶۱۴۹۰

سالن آرایش گلوریا و آموزشگاه جام گل
برای ترم جدید تعدادی‌هنرجو میپذیرد هنرجویان به اخذ گواهینامه نائل میشوند .
آدرس ـ خیابان فرهنگ‌تلفن ۲۲۴۴۸
آـ ۵۶۴۸

زن و شوهر بدون بچه بطور تمام وقت برای آشپزی‌و نظافت منزل و پرستاری‌مورد نیازاست تلفن ۷۷۲۲۹۱ صبحها
۱ـ۲ آـ ۵۶۲۸

دعوت از هنرمندان نقاش
قسمت هنری این سازمان چند نفر هنرمند نقاش‌که دارای استعداد نقاشی به سبکهای کلاسیك آبستره ـ مینیاتور و غیره باشند بصورت تمام وقت یا نیمه وقت و یا کارمزدی استخدام مینماید . برای بانوان و کسانیکه مایل باشند درمنزل و یا محل کار خود کارهای هنری محوله را انجام دهند تسهیلات لازم در نظر گرفته میشود .
مشخصات کامل ـ سوابق کار و دستمزد درخواستی خود را برای هر ساعت کار به صندوق‌پستی ۱۱۴۴ر۱۳ بنویسید از واجدین‌شرایط برای‌مصاحبه دعوت میشود .
۱ـ۳ آـ ۳۷۱۲۸

آگهی استخدام
به شرکت یا موسسه یا اشخاص (اعم از مرد و زن)که تخصص در امور نظافت و شستشوی ساختمانهای بسیار بزرگ دارند احتیاج است از ساعت ۷½ الی ۱۲½ و ۴ الی ۷ به تلفن‌های ۱۹ تا ۶۶۳۰۱۶ و ازساعت ۷ الی ۹ شب به شماره ۹۷۸۰۶۰ مراجعه شود.
آـ ۱۶۲۱۷

خانم وآقای محترم
۱ـ آیا شما تحصیلات عالی دارید ؟
۲ـ آیا سن شما سی و یا بیشتر است ؟
۳ـ آیاخوش برخوردـخوش لباس و خوش‌بیان هستید ؟
۴ـ آیا طالب درامد ماهانه از صد هزار ریال به بالا میباشید ؟
درصورت مثبت بودن سئوالات فوق بما رجوع فرمائید .
نشانی:خیابان سپهبدزاهدی‌ـ فیشرآباد ـ نرسیده به‌کریمخان زند شماره ۲۴۵ طبقه سوم‌شرکت شادزا
۱ـ۵ آـ ۵۶۰۹

استخدام تکنیسین و کارگربرق
شرکت مهندسی ایربرد الکتریك احتیاج فوری به چند نفر تکنیسین و کارگر برق ورزیده دارد .
خیابان پهلوی ـ مقابل‌بزرگمهر‌ـ پلاك ۹۱ طبقه پنجم
آـ ۵۶۱۵

قصرگیسو
به چند نفر دختر و پسر جوان که تحصیلاتشان حدود دیپلم، شیك‌پوش و خوش برخورد بوده و از هنر آرایش و عرضه گیسو بی‌بهره نباشند نیازمند است . میدان ۲۵ شهریور ساختمان منوچهری قصر گیسو تلفن ۸۲۲۷۳۲ و ۷۶۳۶۱۲
آـ ۵۵۹۶

به تعدادی دوشیزه یا بانوی ماشین نویس با شرایط عالی نیازمندیم بین ساعت ۵ تا ۷ بعد ازظهر با تلفن‌های ۳۰۳۷۲۸ یا ۳۰۳۸۴۰ تماس بگیرید .
آـ ۱۶۲۰۹

به یکنفر طراح با سابقه و یك نفر دکوراتور نیازمندیم تلفن ۶۲۶۵۷۹ و ۶۲۷۹۲۳
آـ ۵۶۱۳

تعدادی کارگر فینیش کار مرد وچرخکار زن با حقوق مکفی مورد نیاز است . تلفن ۸۸۱۷۷۲ ـ از ۸ صبح تا ۵ بعد ازظهر
آـ ۳۷۱۹۴

به چند نفرویزیتور نیازمندیم تلفن ۸۳۴۳۴۴
آـ ۵۵۸۸

به چند نفر راننده نیازمندیم تلفن ۸۳۴۳۴۴
آـ ۵۵۸۹

بانوئی که سن آن بین ۲۰ تا ۳۰ وتحصیلاتش در حدود ششم ابتدائی باشد جهت میهمانداری شرکت استخدام میشود تلفن ۴۵۱۰۹

تولیداروا‌ستخدام میکند
۱ ـ متخصص تعمیرات دستگاههای تهویه چیلر و دستگاههای حرارت مرکزی با حداقل ۵ سال سابقه کار در شرکتهای تاسیساتی .
۲ـ برقکار با ۵ سال سابقه کار در کارخانجات صنعتی .
شرایط
۱ـ تحصیلات خواندن و نوشتن
۲ـ حداکثر سن ۳۵ سال
۳ـ داشتن دفترچه پایان خدمت یا معافیت دایم
داوطلبان می‌توانند جهت کسب اطلاعات بیشتر همه روزه ازساعت ۱۲ الی ۱۵ بکارگزینی این شرکت واقع در خیابان نادری چهارراه‌یوسف‌آباد پلاك ۲۴۹ مراجعه نمایند .
آـ ۵۵۶۱۸

نامه‌رسان با گواهی نامه رانندگی موتورسیکلت که دارای سواد خواندن و نوشتن بوده و سن آنها کمترازبیست سال‌باشد برای نصف روز استخدام می شود . داوطلبان از ساعت ۸ تا ۱۲ به خیابان کاخ چهارراه حشمت‌الدوله شماره‌ـ ۴۲۷ مراجعه نمایند .
آـ ۳۷۲۵۲

آگهی استخدام
دو نفر دوشیزه یابانو برای امور دفتری یکنفر برای صبحها از ساعت ۸ تا ۱ بعد از ظهر و یکنفر بعد از ظهرها ازساعت ۴ونیم تا ۸ استخدام میشوند . داوطلبان تقاضای کتبی خود را با یك قطعه عکس و ذکر مشخصات به نشانی تهران خیابان ویلای شمالی خیابان اسفندیاری شماره ۲۹ شرکت ساختمانی تجن ارسال فرمایند.
آـ۱۶۲۴۱

شرکت تولیدی اف .ام
جهت کادر کارخانه خود به افراد زیر نیازمند است :
ورق‌کار ـ آهنگر ـ متصدی برق که بدستگاههای سردخانه وارد باشد . داوطلبین بهتلفن ۶۶۶۱۸۸ مراجعه نمایندادرس کارخانه ـ کیلومتر ۱۶ جاده کرج ایستگاه لنتترمز داخل جاده خاکی کارخانه اف . ام
۱ـ۲ آـ ۵۵۸۵

ویزیتور دارونی
دو نفر ویزیتورباسابقه جهت منطقه غرب و خوزستان مورد احتیاج میباشد . آخرین مدرك تحصیلی . یکقطعه غکس‌پرسنلی با ذکر سوابق تا پانزدهم شهریور صندوق پستی ۱۷۷۱ تهران
آـ ۵۵۹۲

بعلت مسافرت به خارج
سکرتر برای مطب
ساعات کار صبحها از ۸ر۵ الی ۱۲ عصرها از ۴ الی ۸ بعد از ظهر تلفن ۸۲۶۲۲۱
۱ـ۳ آـ ۵۶۰۸

یك دوشیزه جهت دفترداری نیازمندیم . میدان حسن‌آباد جنب داروخانه صداقت طبقه چهارم انتشارات ایران
آـ ۱۶۱۷۵

یك کارخانه تولیدی‌واقع در تهران یکنفر مهندس یا تکنیسین تعمیرات و نگهداشت را استخدام مینماید .
واجدین شرایط بعنوان کارگزینی صندوق‌پستی ۱۹۱۸ تهران مکاتبه فرمایند

استخدام مترجم
یك نفر مترجم زبان انگلیسی با تسلط کامل بماشین نویسی لاتین موردنیازاست داوطلبین بخیابان کریمخان زند مقابل‌بانك ملی‌ساختمان ۵۴ر۶ طبقه دوم شرکت نالتاساتیله‌تلفن ۸۲۰۱۸۲ مراجعه نمایند

نقاش پیستوله نیازمندیم ۷۹۲۰۸۰

یکنفر بهیار برای بعداز ظهر ها و پزشك عمومی جهت جمعه ها تلفن

شرکت بهداشتی تعدادی افراد واجد شرایط زیر را باحقوق مکفی تمام وقت استخدام می‌نماید.
۱ ـ تکنیسین رادیولژی با حداقل ۳ سال سابقه خدمت
۲ـ تکنیسین آزمایشگاهی با حداقل ۳ سال سابقه خدمت .
جهت اطلاع بیشتر با تلفن ۸۲۵۹۹۶ مابین ساعت ۸ تا ۱۲ ظهر تماس بگیرید

موسسه ساختمانی شسکو
عامل فروش محصولات مکالئوم بتعدادی‌ویزیتور زن و مرد با حقوق ثابت و پورسانتاژ نیازمند است . از ساعت ۸ الی ۱۲ و ۱۶ الی ۲۰ بتلفن ۳۱۴۱۵۲ مراجعه شود.

SITUATION VACANT
REQUIRED for permanent employment an experienced female telephone operator with good knowledge of English and Farsi for full time. Call 313269, 313026.

کارخانه مبل ادوارد
به تعدادی کارگر رنگکار فرنگی احتیاج دارد آدرس ـ خیابان ایرانشهر شمالی شماره ۱۶۸ تا ۱۶۷
۱ـ۳ ا ـ۵۶۳۰

جهت نیاز فوری برای‌شرکت در برنامه‌های هنری تلویزیون‌و سینما به تعدادی دختر و پسر نیازمندیم داوطلبان پس از طی یکدوره‌کلاسهای فشرده بمراکز فوق معرفی خواهند شدخیابان شمیران سمراه زندان هنرستان رقص کیشیه
۱ـ۵ ا ـ ۵۴۳

کانون پرستو
تهیه کننده فیلمهای سینمائی و تبلیغاتی به تعدادی زن ومرد جهت بازاریابی‌و یکنفر دوشیزه یا بانو تلفنچی نیازمند است
نشانی ـ اصفهان ـ خیابان فتحیه ـ پاساژ فتحیه ـ تلفن ۲۹۱۳۰

۱۵ نفر دیپلمه
پس از دیدن یکدوره یکماهه کارآموزی‌حسابداری دفترداری دوبل مشغول بکار خواهند شد تلفن ۳۱۵۰۴۰

قابل توجه
داوطلبان استخدام
فقط بانصف شهریه
عمومي و یا کلاس مخصوص فرهنگیان و دانشجویان دوره کامل کمك مهندسی
رادیو، تلویزیون
در کلاسهای صبح یا بعدازظهر
کولر، یخچال
را در لابراتوار با لوازم
مجانی
نقشه کشی و
نقشه برداری
حسابداری منشیگری وماشین‌نویسی را
تا اخذ گواهینامه رسمی فرا گرفته با معرفی ما با حقوق مکفی استخدام شوید شاهرضا اول ایرانشهر (نزدیك میدان فردوسی)
آموزشگاه آفرین تلفن ۸۲۴۲۷۳
ا ـ ۴۳۷۴

بیك تراشکار نیازمندیم تلفن ۶۶۶۶۵۸
۱ـ۲ آـ ۵۵۱۲

شرکت شونکو ایران
به چند نفر بانو یا آقا که در امور ویزیتوری وارد باشند نیازمند است تلفن ۴۸۲۶۲
۱ـ۲ آـ۵۴۷۹

چند نفر دوشیزه یا بانو
برای خوانندگی آواز جاز و ایرانی نیازمندیم شاه‌آباد آموزشگاه وهدانی صبحها تلفن ۳۹۳۱۳۳
۱ـ۲ آـ ۱۵۹۸۷

شرکت صنعتی بزرگ در نزدیکی تهران برای کارهای مکانیکی مهم به چند نفر فورمن مکانیکی‌که زبان انگلیسی‌بمیزان کافی بدانند نیازمند است . برای داوطلب واجد شرایط حقوق مکفی‌و مزایای جالب در نظر گرفته شده است .
متقاضیان واجد شرایط می‌توانند تقاضای خود را با ذکر کلیه جزئیات مربوط بسوابق ، میزان حقوق و نشانی و غیره‌به همراه یك قطعه عکس جدید به راهنمای شماره ۸۰۴ روزنامه اطلاعات ارسال دارند .
آـ ۱۶۲۳۵

آگهی استخدام ماشین‌نویس فارسی و لاتین
دانشگاه صنعتی اریامهر به عده‌ای ماشین نویس فارسی و لاتین درجه یك (باسابقه کار) نیاز دارد ، داوطلبان میتوانند برای کسب اطلاع و مصاحبه‌به کارگزینی دانشگاه صنعتی آریامهر مراجعه نمایند.
کارگزینی دانشگاه صنعتی آریامهر
آـ ۲۷۱۹۲

کارخانجات اتومبیل سازی
آریاو شاهین ـ جیپ استخدام میکند .
۱ـ کارمند ورزیده اشنا به زبان انحیسی ـ داردکس و شناختن قطعات اتومبیل
۲ـ کارمند اشنا به زبان انگلیسی و نقشه‌های‌مهندسی و قطعات اتومبیل و خواندن کاتالوك‌های مربوطه
۳ـ برفکار درجه ۱ مشار ضعیف اشنا به نقشه‌ها و تقسیمات برقی
۴ـ قالبساز با ۳ تا ۵ سال سابقه کار
واجدین شرایط میتوانند با در دست داشتن دفترچه پایان خدمت یا معافی دائم از نظام وظیفه همه روزه باستثناء روز های جمعه و تعطیل ازساعت ۸ صبح الی ۴ بعد از ظهر به کارگزینی کارخانجات واقع در کیلومتر ۱۴ جاده مخصوص کرج مراجعه فرمایند .
۱ـ۳ ا ـ۳۶۸۷۴

فروشنده باتجربه
به چند نفر بانو یا دوشیزه با تحصیلاتی در حدود سیکل‌و با داشتن ضامن معتبر جهت فروشندگی پوشاك‌ولوازم‌ارایش نیازمندیم کسانیکه تجربه داشته و به خواندن فرانسه‌یا انگلیسی آشنایی داشته‌باشند حق تقدم داشته از مزایای بهتری برخوردار خواهند شد ساعات مراجعه ۵ تا ۷ بعد از ظهر .
فروشگاه نمونه طهران ـ عباس‌آباد چهارراه فرح
آـ ۵۵۶۱

سرویس کار اجاق‌گاز مجهز به موتورسیکلت و گواهینامه موتور مورد نیاز است تلفن ۲۸۵۹۴
آـ ۳۶۷۷۲

آگهی استخدام
شرکت کارخانجات لاستیك وکفش‌سازی جم کیلومتر ۲۳ جاده مخصوص کرج ایستگاه بلاکارگر ساده که دارای‌ضامن معتبر و برگ معافی یا خاتمه خدمت‌نظام‌وظیفه باشداستخدام میکند .

شرکت گیوار
یکنفر فارغ‌التحصیل فنی رشته مکانیك و یکنفر تکنسین آشنا به تعمیر ماشین‌آلات را استخدام مینمایند .
داوطلبین با دردست داشتن مدارك تحصیل وسوابق کار به محل کارخانه واقع در تهران‌ـ پارس ـ مقابل پمپ‌بنزین‌مراجعه نمایند .
۱ـ۳ ا ـ ۱۵۷۴۷

حسابدار
شرکت کارخانه صنعتی استاد ـ بدونفر دوشیزه یابانو جهت امور حسابداری نیازمند است . فردوسی شمالی مقابل خیابان کوشك شماره ۷۷
۱ـ۳ آـ ۵۴۳۹

آگهی استخدام
چند نفر مهندس راه وساختمان باسلیقه کار در راهسازی ونیز چند نفر تکنیسین برای نظارت کارگاههای راهسازی استخدام میشود .
از داوطلبان خواهشمنداست سابقه تحصیلات و کار خود را مشروحا تهیه و در تهران به صندوق پستی شماره ۲۸۲۰ ارسال فرمایند .

آگهی استخدام
بیکنفر مترجم زبان آلمانی جهت مکالمه‌شفاهی نیازمنداست واجدین صبحها به تلفن های ۵۳۱۳۳۹ و ۵۳۲۷۷۲ آقای واگنر مراجعه نمایند
آشپز و پیشخدمت مرد وزن با سابقه استخدام میشود سازمان کوروش خیابان ابتهاج کاشی ۵۴ طبقه دوم
آـ ۱۶۱۱۹

کارگر دوزنده ودستکار واطوکش
مورد نیاز است . خیابان شاه‌ـ چهارراه کاخ جنب خشکشوئی شاهین دوزندگی فریبا
آـ ۵۵۸۱

استخدام پرستار
به یک نفر بانوی با تجربه در امور پرستاری بطور شبانه روزی جهت پرستاری نوزاد در یک خانواده ایرانی باحقوق و مزایای مکفی احتیاج فوری است .
داوطلبان میتوانند همه روزه از ساعت ۱۲ الی ۱۵ به کارگزینی شرکت سهامی تولید دارو واقع در خیابان نادری چهارراه یوسف‌آباد پلاك ۲۴۹ مراجعه و یابا تلفن ۸۸۰۲۰۲ تماس حاصل فرمایند .
آـ ۵۵۳۳

پرستار با سابقه بچه مورد نیاز است ساعت ۸ تا ۱ بعداز ظهر با تلفن ۸۲۹۹۹۵

مهندس برق
برای نظارت کارگاههای خارج از تهران استخدام میشود باصندوق پستی شماره ۱۱۲۸ر۱۴ مکاتبه نمائید .

یك شرکت بزرك ساختمانی برای معاونت حسابداری‌خودباپرداخت حقوق کافی به یك نفر حسابدار تمام وقت با شرایط زیر احتیاج‌دارد
۱ ـ حداقل معلومات دارابودن دیپلمه ریاضی
۲ـ ۵سال‌سابقه‌حسابداری در موسسات معتبر که دو سال آن حتما در شرکت های ساختمانی باشد
۳ـ حداکثر سن ۴۰سال
۴ـ خدمت نظام را انجام داده‌ویا معاف شده‌باشد کسانیکه دارای معلومات بیشتری بوده و یابزبان انگلیسی در حدودمکالمه و مکاتبه آشنائی داشته باشند یا دارا بودن سایر شرایط مقدم‌خواهند بودواجدین شرایط به راهنمای است‌از مکاتبه خودداری فرمایند

مترجم
چندنفر خانم یا آقا برای ترجمه نوشته های خارجی بفارسی استخدام میشود ساعت کار آزاد تلفن : ۳۱۲۴۳۵
۱ـ۲ آـ ۵۵۲۴

یك نفر کارگر برای امور جاری شرکت مورد نیاز است با تلفن ۸۲۰۵۱۹ از ساعت ۵ تا ۸ تماس بگیرید .
آـ ۵۵۶۲۰

شریک

برای شروع بیك کار پر درآمد احتیاج به یکنفرشریک که بتواند حداقل شصت هزار تومان سرمایه‌گذاری کنندداریم فقط در ساعات ۱۰ تا ۱۲ به تلفن ۴۵۷۶۵ مراجعه شود
آـ ۵۶۰۱

بخانم یاآقائی که حدود ۲۰۰ هزار تومان‌پول دارند و دنبال شغل پر تنوع و درآمد زیاد میگردندنیازمندیم شاهرضامقابل سینما دیانا ساختمان کریستال طبقه سوم فیلم افرینتان
آـ ۵۶۲۹

یك شرکت تجارتی فقط دریك رشته‌از فعالیتهای خود بیك شریك خانم و یاآقاباسرمایه کم‌نیازمند است تلفن : ۳۱۲۴۳۵

جوانی با گواهینامه ۲ شخصی ۶سال سابقه کارمتاهل‌باضامن تمام وقت آماده کار تلفن ـ ۹۵۸۷۲۴

مهندس راه و ساختمان از المان ، مسلط بزبان المانی و انگلیسی و اطلاعات کافی در ماشینهای الکترونیکی جویای کار است راهنمای ۷۸۶ روزنامه اطلاعات‌تلفن ۳۱۱۲۳۱
آـ ۱۵۰۶۹

بقیه آگهی نیازمندیها را در صفحه ۹ ملاحظه فرمائید

برنامه سینماها

★ کاوبوی نیمه شب ـ رنگی ـ واشین‌هافمن
اتلانتیک (۶۲۷۱۷۱) ۱۵ر۱۱ـ ۳۰ر۳ ـ۳۰ر۵ـ ۳۰ر۷ ـ۴۵ر۹
★ پائیز زیبا ـ رنگی ـ جینالولو بریجیدا
دیاموند (۸۲۸۴۰۰) ۱۵ر۱۱ـ ۳۰ر۳ . ۳۰ر۵ـ ۳۰ر۷ـ ۴۵ر۹
★ آنها به اسب‌ها شلیک می‌کنند . رنگی . جین فاندا
شهر قصه (۶۲۷۲۹۰) ۱۱ ـ ۲ ـ ۴ ـ ۶ ـ ۸ ـ ۱۰
★ برنده ـ رنگی ـ پل‌نیومن ـ جوان‌وودوارد
امپایر (۶۲۳۹۴۲) ۱۵ر۱۱ـ ۳۰ر۳ ـ ۳۰ر۵ـ ۳۰ر۷ ـ ۳۰ر۹
★ بچه رزماری ـ رنگی ـ میافارو
تراس امپایر ۴۵ر۷ ـ ۴۵ر۹
★دایره سرخ ـ رنگی ـ ایومونتان ـالن‌دلون
شهرفرنگ (۶۲۷۶۲۸) ۱۵ر۱۱ـ ۳ـ۱۵ر۵ ـ ۳۰ر۷ ـ ۴۵ر۹
★ وقتیکه زنهادم داشتند. رنگی ـجولیانوجما
سانترال (۴۸۶۸۶) ۱۱ـ ۳ـ ۵ـ ۷ـ ۱۵ر۹
سنرویل (۳۱۹۴۱۰) ۳۰ر۱۰ ـ۳۰ر۲ ۳۰ر۴ . ۳۰ر۶ـ ۳۰ر۸
رادیوسیتی (۴۳۳۲۰) ۳۰ر۱۱ـ۳۰ر۲ـ ۳۰ر۵ـ ۳۰ر۷ ـ ۳۰ر۹
نیاگارا (۶۶۵۳۰۷) ۳۰ر۱۱ ـ۳۰ر۱ـ ۳۰ر۳ـ ۳۰ر۵ـ ۳۰ر۷ـ ۳۰ر۹
رویال (۸۲۹۷۸۵) ۱۰ـ۱۲ـ ۲ـ ۴ـ ۶ـ ۸ـ۱۰
★ بازیچه یک زن ـ رنگی ـ راک‌هودسن
درایوین ونک (۶۲۲۵۵۷) ۸ـ۱۰
★ دوجادوگر فوتبال ـ رنگی ـ چیچو- فرانکو
پولیدور(۴۲۶۳۱) ۳۰ر۱۱ـ ۳۰ر۳ ـ۳۰ر۵ ـ ۳۰ر۷ ـ ۳۰ر۹
تاج (۳۱۳۸۶۴) ۳۰ر۱۰ ـ۲ـ ۴ـ ۶ـ ۸ـ ۱۰
★ ملاقات در شب ـ رنگی ـ چارلز برونسون
پولوار (۶۶۰۲۹۲) ۱۱ـ ۲ـ ۴ـ۶ـ ۸ـ ۱۰
ادئون (۳۱۸۱۱۸) ۳۰ر۱۰ ـ ۳۰ر۲ـ ۳۰ر۴ـ ۳۰ر۶ ـ ۳۰ر۸
★ مردی که‌ازباران‌آمد. رنگی‌ـچارلزبرونسون
ایفل (۳۱۱۴۷۷) ۱۰ـ ۱۲ـ ۲ـ ۴ـ۶ـ ۸ـ ۱۰
★ ماجراجویان ـ رنگی ـ کندیس برگن
ب.ب (۸۲۹۶۴۱) ۱۱ـ ۴۵ر۲ ـ ۱۵ر۶ ـ۴۵ر۹
★داش آکل ـ بهروز وثوقی ـ مری آپیک
کاپری (۴۸۴۰۱) لیدو (۹۵۱۲۸۲) نپتون (۷۶۰۱۳۶) ژاله (۳۰۴۱۲۰) شرق (۵۴۰۲۴)
فیروزه (۷۵۷۶۶۹) ۹ـ ۱۱ـ ۱ـ ۳ـ ۵ـ ۷ـ۹
رکس (۳۱۵۲۹۳) ۳۰ر۱۰ ـ۳۰ر۱۲ـ ۳۰ر۱ـ ۳۰ر۲ ـ۴۵ر۶ـ ۴۵ر۸
آسیا (۴۲۹۰۹) ۱۱ـ ۱ـ ۳ـ ۵ـ ۱۵ر۷ ـ ۳۰ر۹
شهوند (۳۵۴۰۴۰) ۳۰ر۱۰ ـ ۳۰ر۱۲ـ ۳۰ر۲ـ ۳۰ر۴ـ ۳۰ر۶ ـ ۳۰ر۸
سیلورسیتی (۸۶۱۲۰۵) ۳۰ر۱۰ ـ ۳۰ر۲ ـ ۳۰ر۴ـ ۳۰ر۶ ـ ۳۰ر۸
رنگین کمان (۷۵۶۷۶۰) همای (۳۱۱۶۶۹)
پاسارگاد (۷۹۲۷۸۲) ۱۰ـ۱۲ـ۲ـ۴ـ۱۵ر۶ـ ۳۰ر۸
المپیا (۹۵۶۷۹۶) ۴۵ر۱۰ـ ۱ـ ۳ـ ۵ـ ۷ـ ۹
توسکا (۵۸۵۴۴) چرخ‌وفلک (۹۵۰۵۵۸) ۱۰ـ ۱۲ـ ۲ـ ۴ـ ۶ـ ۸
★ لوطی ـ ناصر ملک مطیعی- مه‌ناز ـ مختار
● مولن‌روژ (۷۵۲۹۲۹) ۱۱ـ ۳ـ ۱۵ر۵ ـ ۳۰ر۷ ـ ۳۰ر۹
دیانا (۴۷۳۶۵) ۱۱ـ ۳۰ر۳ـ ۳۰ر۵ـ ۳۰ر۷ـ ۳۰ر۹
مهتاب (۴۷۷۷۷) ۳۰ر۱۰ ـ ۳ـ۵ـ۷ـ۹
کریستال (۳۱۷۶۷۵)اسکار(۹۵۰۸۹۸) ۳۰ر۱۰ـ ۳۰ر۲ ـ۳۰ر۴ ـ۳۰ر۶ـ ۳۰ر۸
الوند (۳۵۶۵۳۸) ۱۰ـ ۱۲ـ ۲ـ ۴ـ ۱۵ر۶ ـ ۳۰ر۸
اروپا (۳۰۳۱۷۹) سهیلا (۳۱۶۴۲۴) ماندانا (۷۹۹۸۲) ۳۰ر۱۰ ـ۳۰ر۱۲ـ ۳۰ر۲ ـ ۳۰ر۴ـ ۳۰ر۶ـ ۳۰ر۸
کیهان (۹۵۷۳۶۰) مراد (۷۵۳۳۸۲) ۹ـ ۱۱ـ ۱ـ۳ـ۵ـ ۷ـ ۹
دریا (۷۹۱۷۴۶) ارانوس (۲۷۹۷۱) ۱۰ـ ۱۲ـ ۲ـ ۴ـ ۶ـ ۸
★ سامورای ـ رنگی ـ آلن‌دلون
تراس نیاگارا ۴۵ر۷ـ ۴۵ر۹
★ مکتب عشق ـ رنگی ـ ناتالی دلون ـ ربرت حسین

کسری (۸۲۶۹۳۹) ۳۰ر۱۰ ـ ۲ـ ۴ـ ۶ـ ۸ـ ۱۰
★ مستی و جوانی ـ رنگی ـ شمی‌کاپور ـ آشاپارک
میامی (۷۵۴۳۲۹) ۱۱ـ ۳۰ر۱ـ ۴ـ ۳۰ر۶ـ ۹
سیلوانا (۳۹۳۷۷۷) کارون (۹۵۱۰۶۵) ۳۰ر۱۰ ـ ۱ـ ۳۰ر۳ ـ ۶ ـ ۳۰ر۸
ری (۲۲۵۷۸) ۴۵ر۹ ـ ۱۵ر۱۲ ـ ۴۵ر۲ ـ ۱۵ر۵ ـ ۴۵ر۷
حافظ (۳۱۴۰۷۴) ۴۵ر۸ ـ ۴۵ر۱۰ ـ۱۵ر۱ـ ۴۵ر۳ ـ۱۵ر۶ ـ۴۵ر۸
فردوسی (۳۱۵۷۸۴) ۸ـ ۱۰ ـ۱۵ر۱۲ـ ۳ ـ ۳۰ر۵ـ ۸
پلازا (۴۴۲۵۵) فلور (۲۸۰۹۶) ۳۰ر۱۱ ـ۲ـ ۳۰ر۴ـ ۷ـ ۳۰ر۹
★ترینیتی ـ رنگی ـ ترنس‌هیل
ریولی (۷۵۷۷۷۷) ۱۱ ـ ۳۰ر۳ ـ ۳۰ر۵ ـ ۳۰ر۷ ـ ۳۰ر۹
★ ووداستاک ـ رنگی
تراس اتلانتیک ـ۸ـ۱۰
★ داغ تروت ـ رنگی ـ کرک داگلاس ـ هنری فاندا
پارامونت (۴۸۳۲۱) ۱۱ ـ ۳ ـ ۱۵ر۵ ـ ۳۰ر۷ ـ ۴۵ر۹
★ تصویر گناهکاران ـ رنگی ـ سوزان‌اسکات
سینما ونک (۶۲۹۰۱۶) ۱۱ـ ۱۵ر۳ ـ ۳۰ر۵ـ ۴۵ر۷ـ ۱۰
★ قصاص ـ ناصر ملک مطیعی ـ گوگوش
اونیورسال (۶۶۶۹۵۳) پاسیفیگ (۷۵۳۲۱۱) پرسپولیس (۵۸۱۰۸۳) مارلیک (۹۶۳۶۱۶) ۱۱ ـ ۱ ـ ۳ ـ ۵ ـ ۷ ـ ۹
آستارا (۸۷۴۰۲۲) موناکو (۷۹۵۵۷۶) ایران (۳۱۶۳۵۴)ساینا(۳۵۲۴۴۲) تیسفون(۹۵۸۸۸۲) ۳۰ر۱۰ ـ ۳۰ر۲ ـ ۳۰ر۴ ـ ۳۰ر۶ ۳۰ر۸
مونت‌کارلو (۷۹۷۴۱) ۳۰ر۱۰ ـ ۳۰ر۲ ـ ۳۰ر۴ ـ ۴۵ر۶ ـ ۹
پانوراما (۷۹۴۵۷۵) ۳۰ر۹ ـ ۳۰ر۱۱ ـ۳۰ر۱ـ ۳۰ر۳ ـ ۳۰ر۵ ـ ۳۰ر۷ ـ ۳۰ر۹ ـ ۳۰ر۷
تراس اونیورسال ۳۰ر۷ ـ ۳۰ر۹
★مال من ـ مال‌تو ـ مال‌ما ـ رنگی ـلوسیل‌بال
گلدن‌سیتی (۶۶۳۲۶۹) ۱۱ـ ۳۰ر۳ ـ۳۰ر۵ـ ۳۰ر۷ـ ۳۰ر۹
★ لاله‌زرد ـ رنگی ـ رابرت هوفمن
دنیا (۳۹۳۸۱۲) ۹ـ ۱۱ـ ۱ ـ ۳ـ ۵ـ۷ـ۹
★ پشیمانها ـ رنگی ـ بریژیت‌باردو ـ آنی‌ژیراردو
آریا (۳۱۹۸۸۴) ۹ـ ۱۱ـ ۱ـ ۳ـ ۵ـ ۷ـ ۹
★ هنگ جانبازان ـ رنگی ـ تلی‌ساوالاس
برلیان (۳۹۳۵۳۵) ۹ـ ۱۱ـ ۱ـ ۳ـ ۵ـ۷ـ۹
★ وسوسه‌گر ـ رنگی ـ آلن‌دلون ـ سینتابرگر
مارشتیک (۶۶۸۴۶۱) ۳۰ر۱۰ـ۲ـ۴ـ۶ـ۸ـ۱۰
★ دختر ظالمبلا ـ جمیله ـ پیمان
شهرام (۷۷۴۵۴۹) ۹ـ۱۱ـ۱ـ۳ـ۵ـ۷ـ۹
★ شب‌بعد از حادثه ـ رنگی ـ مارلون‌براندو
پارک (۳۱۹۶۳۷) ۹ـ ۱۱ـ ۱ـ ۳ـ ۵ـ ۷ـ ۹
★ جوانان جسور در ماشین‌های قراضه ـ رنگی ـ تری‌توماس
پردیس (۳۰۴۲۵۹) ۹ـ ۱۱ـ ۱ـ۳ـ۵ـ ۷ـ ۹
★ فرمان گمشده. بهترین سالهای نورل‌هاردی
البرز (۳۰۴۲۵۸) ۳۰ر۸ ـ ۳۰ر۱۲ـ ۳۰ر۴ـ ۳۰ر۸
★ دردسر خوشگلا ـ رنگی ـ ویرنالیزی
پردیس (۳۰۴۲۵۹) ۹ـ۱۱ـ۱ـ۳ـ۵ـ۷ـ۹
★ عروس‌های چیچو و فرانکو ـ رنگی
سینما فروشگاه فردوسی (۳۰۱۶۴۱) ۳۰ر۱۰ـ ۳۰ر۵ـ ۷
★ ظرف عسل ـ رنگی ـ رکس هریسون
تخت جمشید(۴۳۵۵۰) ۴۵ر۲ـ ۵ـ ۱۵ر۷ـ ۳۰ر۹
سانس انگلیسی
درایوین ۸ـ ۱۰ فیلم (بازیچه یک زن)
گلدیس ۳۰ر۹ فیلم (پارتی)
★ تاترها
★ نمایشنامه کمدی قنبر بی‌غم بانضمام کنسرت آغاسی
تئاتر پارس (۳۱۸۸۱۱) ۵ـ ۸ بعدازظهر

از کودکان ۴/۵ ساله متولدین ۱۳۴۵ برای کلاس ویژه
واز کودکان ۵/۵ ساله متولدین ۱۳۴۴ برای کلاس اول ثبت نام میشود
دروس فارسی در سطح عالی و کلیه دروس بزبان انگلیسی تدریس میشود
گروه فرهنگی پیشاهنگ
دبستان شماره ۳ پیشاهنگ
خیابان کندی خیابان فرصت روبروی دبیرستان پیشاهنگ
تلفن ۹۵۲۲۲۹

برنامه تلویزیون

کانال ۷

برنامه امشب
۵ـ۴۵ اسلاید وموزیك
۶ـ۰۰ اعلام برنامه
۶ـ۰۴ کارتون
۶ـ۳۰ اخبار
۶ـ۴۲ فیلم آقا خرسه
۷ـ۰۵ موسیقی فرهنك‌وهنر
۷ـ۳۰ روزها و روزنامه ها
۸ـ۰۰ گوژپشت نتردام
۸ـ۳۰ مشروح اخبار همراه با فیلم‌های خبری
۹ـ۲۰ فیلم رو کامبول
۹ـ۴۰ مسابقه جایزه بزرك
۱۰ـ۱۰ واریته شش وهشت
۱۰ـ۴۰ ایران زمین

برنامه‌نیمروز دوشنبه
۱ـ۰۰ اسلاید و موزیك
۱ـ۱۵ اعلام برنامه
۱ـ۱۷ کارگر
۱ـ۳۰ محله‌پیتون
۲ـ۰۰ موسیقی ایرانی
۲ـ۳۰ خلبان ارنست
۲ـ۴۵ اخبار

کانال ۳و۹

برنامه امشب
۷ـ۱۵ اسلاید و موزیك
۷ـ۳۰ اعلام برنامه
۷ـ۳۴ فیلم درجهان ما
۸ـ۰۰ فیلم بازی سرنوشت
۸ـ۳۰ مشروح اخبار همراه با فیلم های خبری
۹ـ۱۵ موسیقی ایرانی
۹ـ۴۵ سفربه ناشناخته‌ها
۱۰ـ۴۰ موسیقی کلاسیك

برنامه آموزشی

برنامه امروز
۲ـ۰۰ ترانه‌هاو چشم‌انداز ها
۲ـ۲۵ اعلام برنامه
۲ـ۳۰ نوجوانان
۳ـ۰۰ نوسوادان
۳ـ۱۵ مکالمه فرانسه
۳ـ۳۰ طبیعی سوم
۳ـ۵۵ زنك تفریح
۴ـ۱۰ ریاضی ۴
۴ـ۴۵ فیزیك سوم
۵ـ۰۵ شیمی سوم
۵ـ۳۰ زنك تفریح
۵ـ۴۵ فیلم آموزشی

برنامه امریکا

برنامه امشب
۵ـ۰۰ دشت سرسبز
۵ـ۳۰ کارگر جدید مزرعه
۶ـ۰۰ اخبار
۶ـ۱۵ برنامه آگهی
۶ـ۳۰ دانیل‌بون
۷ـ۳۰ اندی‌ویلیامز
۸ـ۳۰ مار کوس ولبی
۹ـ۳۰ اطاق ۲۲۲
۹ـ۵۵ برنامه آگهی
۱۰ـ۰۰ فیلم سینمائی

حراج بزرگ فروشگاه گیتاباموفقیت
ادامه دارد . سه‌راه شاه

چلوکبابی مدرن
در بهترین محل تهران بعلت تغییر شغل نقدا بفروش میرسد
تلفن : ۴۲۵۱۲

جنرال
جنرال به چند نفر با مشخصات ذیل استخدام مینماید
۱ ـ فرزکار
۲ ـ سوهان کار
حداقل چهار سال تجربه کار ودارا بودن تصدیق ششم ابتدائی و برگ خاتمه خدمت . به تلفنهای ۹۶۱۰۹۵ تا ۹۶۱۰۹۹ تماس حاصل نمایند .

کارخانجات صنعتی‌سعیدوارسته استخدام‌می کند
۱ ـ کمك حسابدار وارد و با سابقه حداکثر سن ۳۵ سال ۲ نفر
۲ ـ کارگر وارد به امور لعاب‌کاری ۵ نفر
۳ ـ کارگر استادکار کابین ساز ۵ نفر
۴ ـ کارگر صاف کار و سنگ‌زن ۵ نفر
۵ ـ کارگر حلبی ساز ۳ نفر
۶ ـ کارگر وارد به امور مونتاژ فر و بخاری ۵ نفر
داوطلبان واجد شرایط میتوانند همه روزه از ساعت ۸ الی ۴ بعد از ظهر به محل کارخانه واقع در جاده آبعلی سه‌راه جوادیه اول خیابان ارباب قسمت کارگزینی‌یا بوسیله تلفن‌شماره ۷۸۱۳۱۱ مراجعه نمایند .

استخدام منشی
یکنفر دوشیزه جهت منشیگری با حداقل سه سال سابقه کار و داشتن دیپلمه متوسطه مورد احتیاج است . واجدین شرایط به کارگزینی شرکت سهامی اونیورسال واقع در نارمك خیابان چهل جنب هنرسرا مراجعه فرمایند .
آـ ۵۶۲۷

اطلاعیه
اعزام محصیل بانگلستان
برای دوره‌های دبستان‌ـ دبیرستان‌ـ دانشگاه ثبت نام همه روزه صبح و عصر
آدرس : خیابان آریامهر ـ روبروی وصال ـ شیرازی ساختمان دکتر عمید‌ـ طبقه چهارم تلفن ۶۳۵۵۶۱

ورزش

پنجمین دوره مسابقات مشت زنی آسیا

تیم ایران تاکنون سه پیروزی و یک شکست داشته

پیروزی سهراب وکیل منفرد مقابل قهرمان کره شب گذشته درخشان ترین پیروزی تیم ما بود

دراین دوره مسابقات مشت زنان ده کشور حضور دارند ولی تنها تیمهای تایلند ـ مغولستان ـ پاکستان وایران کامل است

در دومین شب پنجمین دوره مسابقات مشت‌زنی آسیا که از جمعه در تهران آغاز شده است ، سهراب وکیل منفرد مشت زن‌وزن ۵۷ کیلوی ایران نخستین پیروز مسابقات بود که در مقابل «کیم‌ـ سونگ‌اون» قهرمان نیرومند کره بسیار خوب مشت زدو توانست برحریف چیره شود، بدین ترتیب جمعیت تماشاگر حاضر در سالن محمد رضاشاه، بااشتیاق وهیجان بیشتری به‌استقبال دنباله مسابقه‌ها پرداختند.

ده کشور درمسابقات

در پنجمین دوره مسابقات مشت زنی آسیا، ده کشور ژاپن ، کره جنوبی ، فیلیپین ، مغولستان ، هندوستان ، تایلند ،اندونزی ، پاکستان ، اسرائیل و ایران شرکت دارند اما تنها تیمهای تایلند ، مغولستان ، پاکستان و ایران تیم کامل خود را در مسابقات مذکور شرکت داده‌اند و سایر کشورها کمابیش تیمهای ناقصی به این‌دوره از مسابقات اعزام کرده‌اند .

ایران که‌درسومین دوره‌مسابقات مشت زنی آسیا که بسال ۱۹۶۷ در سیلان برگزار شد ۲ مدال‌طلا ۳نقره و یک برنز بدست آورد اینک قصد دارد به مقامهای‌بالاتر دست یابد و از این‌رو باتمام قوا وارد مسابقات شده است .

از جمله تیمهای نیرومند این‌دوره کره جنوبی ، ژاپن و تایلند است که مشت زنان آن برای ایرانیها خطرناکند اما بهرحال در نخستین شب مسابقات تنها قاسم سلمستانی شرکت کننده‌وزن۴۸کیلو گرم‌ایران از حریف‌ژاپنی خودشکست خورد ومنوچهر بهمنی در ۵۴ کیلو بر حریف تایلندی فائق آمد و مسعود کشمیری در ۷۵ کیلو ، حریف پاکستانی خود را مغلوب کرد و بهمانگونه که در اول مطلب آمد سهراب وکیل منفرد نیز درمقابله باحریف کره‌ای خود ، موفق شد

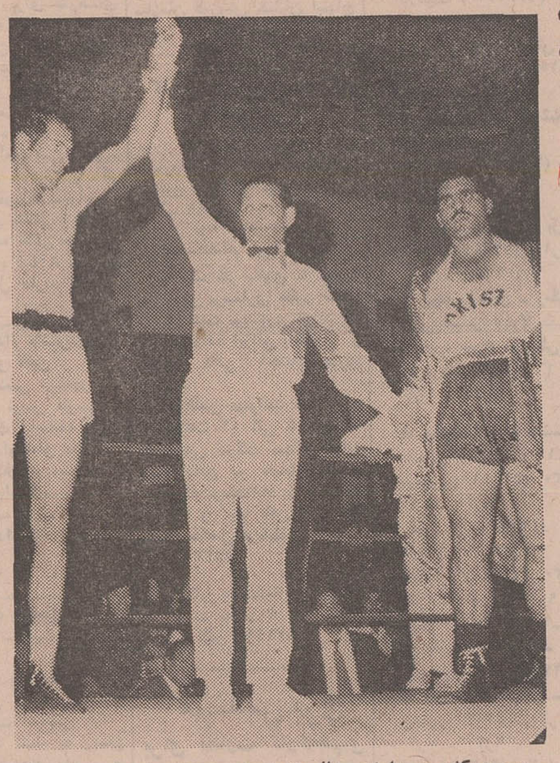

مسعود کشمیری دارنده مدال‌برنز بازیهای سیلان در نخستین دیدار مقابل حریف پاکستانی پیروز شد، کشمیری چهره برگزیده ۷۵ کیلوئی تیم ایران است.

وبدین ترتیب ایران سه پیروزی ویک باخت بدست آورد..

چهره تیم ایران

تیم ایران در مسابقات آسیائی‌از این عده تشکیل شده است :
۴۸کیلو : قاسم سلمستانی ، ۵۱ کیلو : حسن آقائی ۵۴ کیلو : منوچهر بهمنی ۵۷ کیلو : سهراب وکیل‌منفرد ۶۰ کیلو : محسن صفحی ۶۳٫۵ کیلو : رامون بابائی ۶۷ کیلو : حسینقلی نهرودی ۷۱ کیلو : عبداله قاسمی ۷۵ کیلو : مسعود کشمیری ۸۱ کیلو : مهدی هویت دوست .

سنگین وزن:مسعود حاج‌رسولی.

در این دوره از مسابقه‌ها، هر کشور شرکت‌کننده یک داور برای قضاوت مسابقات معرفی کرده‌است وتنها ایران (کشور میزبان) دونفر، فتح‌الهی و کوچار ،را که داوران بین‌المللی هستند در کادر قضات دارد ، ضمنا خلیفه‌داور بین‌المللی لبنانی نیز برای قضاوت در تهران حضور دارد، اکنون نتایج‌مسابقات بقرار زیر است :

شب اول

۴۸ کیلو

قاسم سلمستانی از ایران بایوشی مینتسوآراگهای از ژاپن برنده آراگهای .

عبدالرئوف از پاکستان بایونکات هایکول ازتایلند برنده عبدالرئوف. لی‌ساک‌اون ازکره با پات بایر وامذری ازمغولستان برنده لی‌ساک اون.

۵۱ کیلو :آن کئون‌نو از کره با پات بلیکنگال از مغولستان برنده آن‌کئون‌نو .

۵۴ کیلو : کوسونگ‌کئون از کره بایات باپ‌ساندناک برنده کوسونگ کئون.

منوچهر بهمنی از ایران باسونای سونتهرین از تایلند برنده بهمنی.

ریکاردو فورتالیزا از فیلیپین باهیدکی اوتسوکا از ژاپن برنده فورتالیزا .

۵۷ کیلو : آلتن گویاک گیدو از مغولستان با فولداش کارول جیل‌از اسرائیل برنده گیدو .

امین از پاکستان با ساوارت فرونگ‌ها ازتایلند برنده فرونگ‌ها.

۷۵ کیلو: سراج‌الدین‌از پاکستان بامسعود کشمیری از ایران برنده کشمیری.

شب دوم

از ایران باکیم سونگ‌اون ازکره

۵۷ کیلو : سهراب وکیل منفرد برنده وکیل منفرد.

مال از هند با شرابی رامی از اسرائیل برنده مال .

تریساه‌نوتارات‌ازتایلند باکازونوری آیساکا از ژاپن برنده نوتارات .

ناوبهار از پاکستان باگان‌بات بونان از مغولستان برنده بهار.

چهارمین دوره مسابقات‌شنای کاپ ولیعهد

سومین‌دختر خانواده‌فیروز آبادیان‌هم بمقام‌قهرمانی رسید!

بجهت پیروزیها و موفقیت های درخشان خواهران فیروز آبادیان درمسابقات مختلف شنای کشور ، مادر این ۳دختر ازدست‌والاحضرت شاهپور غلامرضا پهلوی مفتخر به دریافت کاپ افتخار گردید .

درشنای صد متر آزاد پسران زیر ۱۲ سال، طهمورث‌راستین بارمان ۱ دقیقه و ۱۹٫۹ ثانیه بمقام قهرمانی رسید .

بعداز ظهر دیروز چهارمین‌دوره‌مسابقات شنای کاپ ولیعهد برای خردسالان و نوجوانان در حضور والاحضرت شاهپور غلامرضا پهلوی ریاست عالیه کمیته ملی المپیک ایران در استخر قهرمانی امجدیه انجام شد ، در این مسابقات قیمسار سپهبد امجدی سرپرست جدید سازمان تربیت بدنی نیز حضور داشت

در این دوره از مسابقات شنای کاپ ولیعهد که در ۱۳ رشته انجام شد ۱۱۳ شناگر خردسال شرکت داشتند که این گروه هفته گذشته طی یکدوره مسابقات انتخابی ازمیان ۱۴۵۰ نفر شرکت‌کننده برگزیده شده بودند .

در مرحله نهائی این مسابقات که‌دیروز انجام گرفت بجز ۱۳ رشته مسابقه چند برنامه تفریحی نیز در آب وشیرجه از سکو وسیله شرکت کنندگان انجام شد که خاصه شیرجه بالباسهای‌مختلف و طرز فرود آنان در آب سخت مورد توجه والاحضرت شاهپور غلامرضاپهلوی و مدعوین قرار گرفت .

درخشش طهمورث راستین

درمسابقه شنای صدمتر زیر ۱۲ سال پسران که شناگران این دسته افتخار هم‌سنی با والاحضرت ولایتعهد محبوب را داشتند ، طهمورث راستین‌پسرسرکرد کیومرث راستین رئیس فدراسیون شنای کشور با زمان ۱ دقیقه و ۱۹٫۹ ثانیه بمقام قهرمانی رسید ، با توجه به سن اندك و جثه کوچك این شناگر ، زمان او بسیار قابل تقدیر و در خورستایش میباشد .

در مسابقه ۵۰ متر قورباغه دختران تاده سال ، لیندا فیروزآبادیان‌خواهر کوچکتر لسلی و شیرین فیروز آبادیان چهره‌های برگزیده تیم شنای تهران با زمان ۵۶ ثانیه اول شد ، بجهت اینکه این ۳ خواهر قهرمان در مسابقات اخیر موفقیت های بسیار تحسین‌انگیزی داشته‌اند ، بنابه تقاضای فدراسیون شنای کشور ، مادر این سه دختر قهرمان از دست والاحضرت شاهپورغلامرضا پهلوی‌مفتخر بدریافت یك کاپ افتخار گردید .

نتایج مسابقات انجام شده چهارمین‌دوره شنای کاپ ولیعهد از این قرار است .

۵۰ متر قورباغه دختران و پسران تا ۱۰سال :
۱ـ لیندا فیروز آبادیان ۵۶ ثانیه
۲ـ عبدالرضا ناظمی ۵۶٫۹ ثانیه
۳ـ مانی‌افشار شیرازی ۵۸٫۵ ثانیه .

۵۰ متر پروانه تا ۱۰ سال :
۱ـ فرهاد ابهری ۴۱٫۶ ثانیه .
۲ـ وحید حقیری ۴۳٫۲ ثانیه .
۳ـ حمید حاجی‌پور ۴۴٫۲ ثانیه .

۱۰۰متر آزاد تا ۱۰ سال :
۱ـ دیویدراشل ۱دقیقه و ۲۸٫۶ ثانیه
۲ـ کرول‌رومن ۱دقیقه و ۳۱٫۸ ثانیه
۳ ـ احمد کاکاوند ۱دقیقه و ۳۶٫۵ ثانیه.

۱۰۰متر آزاد پسران‌متولدین۱۳۳۹:
۱ـ طهورث راستین ۱ دقیقه و ۱۹٫۹ ثانیه ۲ـ علی کرامی ۱دقیقه و ۲۴ثانیه ۳ـدیوان بیکی ۱دقیقه و ۲۸٫۱ ثانیه:

۱۰۰متر قورباغه دختران تا ۱۳سال:
۱ـپروانه تامی کیش ۱دقیقه و ۴۴ ثانیه ۲ـ مریم مبرهن ۱ دقیقه و ۴۵٫۵ثانیه۳ـ فهیمه خلیل‌فر ۱دقیقه و ۴۲٫۲ ثانیه .

۱۰۰متر کرال‌پشت پسران تا۱۳سال:
۱ـ بابك راج ۱دقیقه و۲۹٫۹ ثانیه ۲ـ مارکو کوئینسی ۱دقیقه و ۳۰٫۷ثانیه ۳ـ حسین زاکر ۱دقیقه و۳۵٫۳ ثانیه .

۱۰۰ متر آزاد پسران تا ۱۳سال:
۱ـ گودرزی ۱دقیقه و۱۰٫۴ثانیه ۲ـ بابائیان ۱دقیقه و۱۶٫۳ثانیه ۳ـجان‌راشی ۱دقیقه و۲۱٫۳ثانیه .

۱۰۰ متر آزاد دختران تا۱۳سال:
۱ـ سونیا سلحشور ۱دقیقه و۳۲٫۵ثانیه
۲ـ سیلویا اتفاق ۱دقیقه و۴۳٫۷ ثانیه
۳ـ طاهره زرین‌پیکر ۱دقیقه و ۵۰٫۵ ثانیه .

اطلاعیه

از اتباع جمهوری متحده عرب و جمهوری عربی سوریه و جمهوری عربی لیبی تقاضا میشود در رفراندوم که نسبت به تشکیل احکام اساسی اتحاد جاهمیر عرب و قانون اساسی اتحاد صورت میگیرد در مراکز زیر تاریخ صبح اول سپتامبر ۱۹۷۱ شرکت جویند .

۱ـ سفارت جمهوری متحده عرب برای اتباع‌جمهوری متحده عرب .
۲ـ سفارت جمهوری عربی سوریه برای اتباع جمهوری عربی سوریه
۳ـ سفارت جمهوری متحده عرب‌و یاسفارت‌جمهوری عربی‌سوریه برای اتباع جمهوری لیبی .
سفارتهای جمهوری متحده عرب و جمهوری عربی سوریه .

(آگهی استخدام)

نیروی هوائی شاهنشاهی تعدادی داوطلب جهت طی دوره دانشکده افسری «خلبانی» باشرایط زیر استخدام مینماید :

الف ـشرایط نام نویسی

۱ـ تابعیت دولت شاهنشاهی ومتدین به یکی از ادیان رسمی کشور (اسلام، مسیحی ، کلیمی، زرتشتی) .

۲ـ دارابودن حداقل دیپلم کامل متوسطه رشته های « ریاضی یا طبیعی»

۳ـ قبول شدن از معاینه جسمی وآزمایش استعداد خلبانی و زبان انگلیسی در حدود معلومات دبیرستان و داشتن حداقل‌قد ۱۶۳ سانتیمتر .

۴ـ حداقل سن ۱۸ سال تمام و حداکثر سن ۲۴ وبرای کسانی که خدمت زیر پرچم را انجام داده‌اند ۲۵ سال می باشد .

۵ـ نداشتن عیال و اولادو کسان تحت تکفل .

ب ـ مدت تحصیل ـحقوق و مزایا

۱ـ مدت تحصیل در دانشکده افسری خلبانی حداقل دوسال در داخل یا خارج بوده و هزینه زیستو لباس به عهده نیروی هوائی شاهنشاهی است .

۲ـ دانشجویان سالهای یکم و دوم قبل‌ازپرواز ماهانه ۴۳۶۰ ریال و پس از شروع پرواز ۸۱۱۰ ریال ودانشجویان سال سوم ۱۰۲۰۰ ریال حقوق دریافت میدارند ضمنا چنانچه دانشجویان برای ادامه تحصیل به خارج اعزام شوند علاوه بر حقوق‌مذکور از فوق‌العاده تحصیل در خارج از کشور نیز استفاده خواهند کرد .

۳ـ دانشجویانی که دوره تحصیلی را با موفقیت طی‌نمایند به درجه ستوان دومی مفتخر و اولین حقوق آنان معادل ۲۲۶۵۰ ریال می‌باشد .

داوطلبین می توانند برای کسب اطلاع بیشتر و ثبت‌نام بادر دست داشتن فتوکپی گواهینامه تحصیلی عین شناسنامه (به‌فرم جدید عکس‌دار)و بیست‌و دو قطعه عکس سه در چهار تا تامین احتیاج همه روزه باستثنای روز های پنجشنبه و تعطیل صبحها از ساعت ۷ الی ۱۲ به مرکز آموزش های هوائی واقع درخیابان تهران نو ایستگاه فرودگاه مراجعه نمایند .م‌الف ۷۰۳۲

نیروی هوائی شاهنشاهی

آ ـ ۳۶۴۴۶

وزارت جنك

آگهی تجدید مناقصه

شماره ۶ تاریخ ۵۰٫۵

اداره مهندسی نیروی زمینی شاهنشاهی یك قلم اجناس مشروحه زیر را .

۱ـ موتور برق ۷۵ کیلوواتی ۳ دستگاه

از طریق مناقصه خریداری مینماید .پیشنهاددهندگان میتوانند بادردست داشتن معرفی‌نامه به‌دایره تهیه وپیمان اداره‌مهندسی ارتش واقع در خیابان امیرآباد چهارراه آریامهر مراجعه و با ملاحظه مشخصات‌اجناس و دریافت برك شرائطو مشخصات معامله پیشنهاد خودرا طبق مفاد مندرج در شرایط معامله تنظیم و تاساعت ۱۲روز۲۲٫۶٫۵۰ بدفتر توزیع اداره مهندسی‌نیروی زمینی شاهنشاهی تسلیم نمایند .م‌الف ۵۱۹۴

اداره مهندسی نیروی زمینی شاهنشاهی

۲ـ۲ آ ـ ۳۷۰۵۸

آگهی مناقصه شماره ۱۴٫۵۰

شرکت سهامی تلفن ایران یکهزار و چهارصدو سی دست (۱۴۳۰) فرنچ و شلوار کارگری مطابق نمونه موجود برابر مشخصات پیوست شرایط‌عمومی‌معامله تحویل‌تهران انبارخانی‌آباد واقع در خیابان آرامگاه سرپل‌راه‌آهن از طریق‌مناقصه‌خریداری مینماید .

داوطلبان شرکت در مناقصه میتوانند همه‌روز بجز ایام تعطیل ودر ساعت اداری باداره تدارکات شرکت سهامی تلفن ایران واقع در خیابان تخت‌جمشید چهارراه شیراز مراجعه و باپرداخت مبلغ پانصد ریال شرایط عمومی و طرح قرارداد و مشخصات پیوست آنرا دریافت و نمونه پارچه و فرنچ و شلوار روئت و اوراق مذکور را با توجه کامل بمندرجات آنها و تصریح بروئت نمونه پارچه و ملبوس امضاء نموده بضمیمه پیشنهاد خوددرپوپاکت (الف)و(ب) بوصف مشروحه در شرایط عمومی تا آخروقت‌اداری روز شنبه ۲۰٫۶٫۵۰ بدبیرخانه کل شرکت سهامی تلفن ایران بنشانی فوق‌الذکر تسلیم و رسید دریافت دارند .

پیشنهاد های رسیده تا موعد مقرر در ساعت ده صبح روز یکشنبه ۲۱٫۶٫۱۳۵۰ در محل شرکت باز و خوانده خواهد شد .

حضور پیشنهاد دهندگان یا نماینده مجاز آنهادر کمیسیون مناقصه آزاد و شرکت سهامی تلفن ایران در ردیاقبول یك یا کلیه پیشنهاد های رسیده مختار است .

م‌الف ۷۲۰۴

۲۴۳ آ ـ ۳۷۰۵۴ شرکت‌سهامی تلفن ایران

قابل توجه سهامداران‌شرکت‌تعاونی‌مسکن کارکنان وزارت آموزش وپرورش

تعقیب بخشنامه شماره ۶ مورخ ۵۰٫۴٫۵ بدینوسیله ازکلیه اعضای شرکت تعاونی مسکن کارکنان وزارت آموزش وپرورش که قبلا سهام ده‌هزار ریالی خریداری کرده‌اند دعوت میشود که بامراجعه به‌اداره‌امورتعاون‌واخذ معرفی‌نامه، پیش‌قسط آپارتمانهای درخواستی را حداکثر تا تاریخ۱۵ شهریور ماه جاری بحساب شرکت در بانك رهنی ایران واریز نمایند ـ بدیهی است پس از انقضای این مدت از سایر متقاضیان بترتیب تقدم دعوت بعمل خواهد آمد و هیچگونه اعتراضی پذیرفته نمیشود .

شرکت تعاونی مسکن کارکنان وزارت آموزش وپرورش

۱ـ۲ آ ـ ۳۷۱۶۸

آموزشگاه عالی پرستاری نیروی زمینی شاهنشاهی

آموزشگاه عالی پرستاری نیروی زمینی شاهنشاهی در سال تحصیلی مهر ۵۱ ـ۱۳۵۰ تعدادی دوشیزه داوطلب از طریق مسابقه و مصاحبه با شرایط زیرین میپذیرد .

الف ـ تابعیت دولت شاهنشاهی‌ایران.

ب ـ متدین بیکی از ادیان (اسلام ،مسیحی ، کلیمی . زردشتی).

پ ـ حداقل سن ۱۸ سال‌تمام و حداکثر ۳۰ سال تمام(در هنگام ثبت نام) .

ت ـ حداقل قد ۱۵۸ سانتیمتر .

ث ـ دارا بودن گواهینامه قبولی ششم طبیعی یا ریاضی کهبتائید وزارت آموزش و پرورش رسیده باشد .

ج ـ داشتن گواهی حسن اخلاق از دبیرستان مربوطه .

چ ـ داشتن گواهی عدم سوء پیشینه

ح ـ دارا بودن گواهی صحت‌مزاج از موسسات درمانی اداره بهداری نیروی زمینی شاهنشاهی .

خ ـ نداشتن همسر و اولاد و سپردن تعهد مبنی برعدم ازدواج‌در مدت تحصیلی در آموزشگاه .

د ـ موفقیت در آزمایش های ورودی و مصاحبه .

داوطلبان میتوانند بادر دست داشتن مدارک زیر همه روزه در ساعات اداری از تاریخ درج آگهی تا ۲۵ شهریور باستثناء ایام تعطیل بدفتر بیمارستان لیلا پهلوی واقع در عشرت‌آباد خیابان کرج مراجعه نمایند

۱ـ شش قطعه عکس ۴×۶
۲ـ سه برگ فتوکپی شناسنامه
۳ـ یک برگ فتوکپی دیپلم کامل متوسطه
۴ـ یک برگ فتوکپی ریز نمرات ششم‌متوسطه

امتیازات :

الف ـ دانشجویان آموزشگاه عالی پرستاری در تمام مدت تحصیل شبانه روزی میباشند

ب ـ بهر یک از دانشجویان اموزشگاه عالی پرستاری در مدت تحصیل در آموزشگاه بشرح زیر کمک هزینه تحصیلی داده خواهد شد .

۱ـ درسال یکم ۲۰۰۰ ریال
۲ـ در سال دوم ۲۵۰۰ ریال
۳ـ در سال سوم ۳۰۰۰ ریال

ت ـ فارغ‌التحصیلان این آموزشگاه بدریافت گواهی‌نامه عالی پرستاری (معادل لیسانس) برطبق موافقت وزارت علوم و آموزش عالی سرافراز میگردند .

ث ـ حقوق و مزایا و ترفیعات فارغ‌التحصیلان آموزشگاه عالی پرستاری نیروی زمینی شاهنشاهی تابع قانون استخدام کشوری و قانون‌تامین کادر پزشکی مورد نیاز نیرو های مسلح شاهنشاهی میباشد .

ج ـ خدمت فارغ‌التحصیلان آموزشگاه عالی پرستاری نیروی زمینی شاهنشاهی بشرط انجام تعهد مربوط در حکم خدمات مندرج در قانون خدمات اجتماعی زنان تلقی خواهد شد .م‌الف ۷۱۹۸

۱ـ۴ آ ـ ۳۶۸۰۰

آجودانی کل نیروی زمینی

آگهی استخدام

سازمان بیمه های اجتماعی برای خدمت در واحد های درمانی خود در تهران به تعدادی پزشك متخصص کودکان نیازمند است ـ داوطلبان میتوانند بمنظور آگاهی از شرایط استخدامی به‌اداره امور استخدامی سازمان بیمه های اجتماعی واقع درطبقه چهارم در خیابان آیزنهاور مراجعه نمایند .

سازمان بیمه های اجتماعی

۱ـ۲ ۱ـ ۳۶۹۷۰

یکسال از تجدید مناسبات تهران و قاهره گذشت

ایران و بحرین مناسبات سیاسی برقرار کردند

در محافل سیاسی تهران

* دبیر کل سنتو برای تسهیل مقدمات گشایش راه آهن ایران و ترکیه به تهران آمد

در محافل مطبوعاتی و سیاسی تهران و قاهره در این اواخر کمتر صحبت از نامسفر مناسبات با قاهره به خوش میرسد. اما این بدان معنی نیست که سطح مناسبات تهران ـ قاهره همسنگ‌های نخستین تجدید روابط بصورت دلپذیر ورضایت بخشی در حال توسعه نیست.

امروز درست مصادف با اولین سالگرد تجدید روابط ایران و جمهوری متحده‌عرب است. یکسال پیش در چنین روزی توافق تهران و قاهره مبنی برتجدید مناسبت‌سیاسی میان دو کشور که از دوازده سال قبل به حال وقفه و قطع درآمده بود تجدید میردید واین تصمیم‌یکماه قبل از مرگ ناگهانی جمال عبدالناصر عملی شد.

دوازده ماهه گذشته شاهد رویداد های نیک و فراوانی در مناسبات دو کشور بود. در زمینه مناسبات دوجانبه در حالیکه چند تن از وزیران و شخصیت های عالیرتبه‌دو کشور از پایتخت های یکدیگر دیدن کردند، اساس همکاریهای‌وسیعی میان دو مت بنیان گرفت. در سطح بین‌المللی همکاریهای وسیع سیاسی تهران و قاهره از جمله مهمترین رویداد در تجدید مناسبات میان دو کشور بشمار رفت.

پشتیبانی همیشگی و بدون هرگونه قیدو شرط ایران از حقوق اعراب وسعت گرفت ودیپلماسی تهران در سطح بین‌المللی‌کوشش وسیعی رادر جلب حمایت بین‌المللی ونشریح مفهوم پیشنهادات‌صلح برزیدنت انورالسادات رئیس جمهوری مصر دائر بر استقرار یک صلح عادلانه‌وشرافتمندانه در خاورمیانه‌آغاز وادامه داد.

مناسبات با بحرین رسما اعلام شد

شیخ عیسی
امیر بحرین

تصمیم ایران و بحرین به برقراری مناسبات سیاسی در سطح سفارت همانطور که هفته گذشته دراین ستون پیش بینی شد امروزطی اعلامیه مشترکی در تهران و منامه بطور رسمی اعلام گردید . این تصمیم از مدت ها قبل و حتی قبل از اعلام استقلال بحرین اتخاذ گردیده بود. تهران با علم به تصمیم بحرین به اعلام استقلال مقدمات این امررا فراهم کردوتوافق در زمینه برقراری‌مناسبات در همان‌روزاعلام استقلال بحرین‌وشناسائی آن از جانب ایران بعمل آمد.

بابرقراری رسمی مناسبات سیاسی میان ایران و بحرین مطالعات وزیر خارجه برای تعیین سفیر ایران در این کشور نوخاسته خلیج فارس وارد مرحله عملی میگردد.

علاوه بربحرین تعیین سفیر برای سلطان نشین عمان و هم چنین تعیین سفیر برای کویت از جمله دیگر موارد مطالعات زاهدی در جهت گسترش شبکه دیپلماسی ایران در مراکز خلیج فارس بشمار میرود.

متن اعلامیه دولت شاهنشاهی راجع به برقراری روابط‌سیاسی با بحرین بدین‌شرح است.

« دولت شاهنشاهی ایران و دولت بحرین نظر به علائق تاریخی و همکیشی و حسن همجواری‌وبه‌منظور توسعه و تحکیم‌مناسبات فیمابین تصمیم گرفتندازتاریخ ۷ شهریور ماه ۱۳۵۰ (برابر با۲۹ اوت ۱۹۷۱) روابط سیاسی برقرار نموده‌وبزودی بین دو کشور سفیر مبادله نمایند.»

تجدیدمناسبات تاریخی با عمان

تصمیم تهران و مسقط به برقراری مناسبات سیاسی و مبادله سفیر که پنج شنبه گذشته اعلام شد ، تجدید علائق تاریخی و فرهنگی چندین صد ساله میان مردم ایران وسرزمین عمان است.

این سومین کشوری است که‌سلطان قابوس بعد از بدست گرفتن قدرت در عمان با آن مناسبات سیاسی برقرار کرده است .

چند ماه قبل عمان با دو کشور مسلمان شمال افریقا یعنی تونس و مراکش مناسبات سیاسی برقرار گردو با برقراری مناسبات سیاسی با تهران رقم پایتخت هائی که مسقط اینک با آنها روابط‌سیاسی دارد به پنج‌پایتخت میرسد .

اقدام سلطان قابوس به برقراری مناسبات باکشور های مسلمان درمحافل سیاسی خلیج فارس در عین حال به منزله هموار ساختن راه عضویت عمان در سازمان ملل تلقی گردیده است .

عمان چندی قبل تقاضای عضویت‌در ملل متحد را تسلیم کرد و جلسه‌شورای امنیت سازمان ملل ضمن بررسی تقاضا نامه عمان باین نتیجه رسید که قبل از انجام هرگونه بررسی باید نام عمان از لیست سرزمین های تحت استعمارحذف شود .

از آن به بعد گزارشی دراین زمینه از منابع سازمان ملل نرسیده و بدین ترتیب سرنوشت عضویت عمان و طرح مسئله در دوره آینده مجمع عمومی نامعلوم است .

عضویت درجامعه عرب

از سوی دیگر نسبت به عضویت‌عمان درجامعه عرب نیز اظهار شك و تردید می شود و بخشی از اظهار نظر ها حکایت از این میکند که درجامعه‌عرب نسبت به عضویت عمان مخالفت هائی صورت گرفته است .

این مخالفت ها ناشی از وجود اختلافات سلطان عمان با امام این سرزمین است که تاریخ آن به چندین قرن میرسد . مخالفت امام عمان بادولت مسقط از هنگام روی‌کار آمدن قابوس ضعیف‌تر گردیده زیرا تعداد قابل توجهی از یاران امام بعداز کودتای سال گذشته قابوس و پایان یافتن حکومت ۳۸ ساله مستبدانه سلطان سعید درمسقط به سلطان جوان پیوستند .

اما مشکل عضویت عمان تحت رژیم قابوس درجامعه عرب از انجا ناشی می شودکه‌غالب بن‌علی امام عمان را جامعه عرب چندین‌سال‌دیل و دربحبوحه‌اختلافات او باسلطان‌سعید که موردحمایت‌انگلیس هابودبعنوان ناظر درجامعه عرب‌پذیرفت و درشرایط فعلی قبل از قبول عضویت عمان سلطان قابوس ، جامعه عرب باید رای به اخراج نماینده امام عمان دهد .

هفته‌گذشته کوشش هائی درجهت حل اختلافات و نزدیك ساختن قابوس و امام غالب از طرف جامعه عرب صورت گرفت اما به نتیجه نرسید .

«هما» در بیروت

هواپیما های شرکت هواپیمائی‌ملی ایران استفاده از فرودگاه بیروت را در مسیر پرواز به اروپا و بالعکس آغاز کردندو سحرگاه امروز برای نخستین‌بار بعداز دوسال ونیم جت هما درفرودگاه بیروت برای بنزین گیری نشست و برخاست کرد پرواز مذکور یك پرواز اجاره‌ای بود و مقدمه‌ای برای برقراری مجدد پرواز های هما به بیروت .

بدرستی هنوز معلوم نیست‌که‌برنامه پرواز هما به بیروت از چه تاریخی درلیست پرواز های هفتگی قرار خواهد گرفت و علت تاخیر دراین امر ظاهرا ناشی از تغییراتی است که میبایستی درکلیه پروازهای‌هما درخطوط اروپائی برای گنجانیدن بیروت درلیست پروازها صورت گیرد .

دبیر کل سنتو در تهران

منمنجی اوغلو
دبیرکل
سنتو به تهران
آمد

منمنجی اوغلو دبیر کل سازمان پیمان مرکزی «سنتو» برای دیداری کوتاه وارد تهران شد .

کوانکه هدف اصلی سفر اوغلوبتهران گفتگو بامقامات ایرانی‌در اطراف‌خشایش خط آهن ایران و ترکیه است، معذالك دبیر کل سنتو در مدت اقامت در تهران فرصت خواهد داشت پیرامون مسائل مربوط به سنتو با مقامات ایرانی گفتگو کند واز پیشرفت مطالعات تهران‌به‌تعیین دبیرکل آینده سنتو مطلع شود .

ایران در اجلاسیه گذشته وزیران‌سنتو تقبل کرد دبیرکل آینده این سازمان را تعیین کند وبا آنکه بیش از سه ماهی به پایان مدت ماموریت اوغلو باقی نمانده معذالک تصمیم‌قاطعی دراین زمینه‌صورت نگرفت .

علت بی‌تصمیمی ایران در تعیین دبیر کل در محافل سیاسی تهران ناشی از عدم رضایت تهران از سنتو و تا میزان قابل توجهی مربوط به ادامه اختلافات ایران و انگلیس در خلیج فارس تعبیر گردیده است که ظاهرا آنچنان هم دور از واقعیت نیست .

فرمان ۳۰ سناتور انتصابی ابلاغ شد

بعدازظهر دیروز بدعوت آقای نصرت‌الله معینیان رئیس دفتر مخصوص شاهنشاه آریامهرسی تن از رجال وشخصیت های برجسته کشور درسعدآباد‌حضور یافتند تافرمان سناتوری خودرا که به توشیح شاهنشاه آریامهر رسیده‌است دریافت دارند.

* ۱۵ سناتور انتصابی تهران

سی‌تن که‌مفتخربدریافت‌فرمان سناتوری انتصابی شدند عبارتند از :

۱ـ دکتر سید محمدسجادی
۲ـ سید مهدی فرخ
۳ـ جوادبوشهری
٤ـ سپهبد مرتضی یزدان‌پناه
٥ ـ علی‌دشتی
٦ـ دکترجهانشاه صالح
۷ـ دکتر طاهر ضیائی
۸ـ رضابوشهری
۹ـ سرلشکر ایرج مطبوعی
۱۰ـ دکترشمس الملوك‌مصاحب
۱۱ـ دکترمهرانگیز منوچهریان
۱۲ـ پروفسور یحیی‌عدل
۱۳ـ پروفسور جمشید اعلم
۱٤ـ مهندس محسن‌فروغی
۱٥ـ عباس مسعودی

* پانزده سناتور انتصابی مراکز استانها

۱٦ـ امیر حسین خزیمه‌علم خراسان
۱۷ـ دکتر محسن حجازی خراسان
۱۸ـ محمد دوالفقاری تبریز
۱۹ـ سپهبد امان‌الله‌جهانبانی‌ـ تبریز
۲۰ـ علیقلی هدایت فارس
۲۱ـ دکترمصطفی‌مصباح‌زاده فارس
۲۲ـ محمد ساعد مراغه‌ای رضائیه
۲۳ـ محمود جلیلی اصفهان
۲٤ـ حسن اکبر دیلان
۲٥ـ دکتر پرویز خانلری مازندران
۲٦ـ محسن رئیس همدان
۲۷ـ سرلشکرمنصورجهانبانی خوزستان
۲۸ـ سید جلال‌الدین‌شادمان کرمان
۲۹ـ پرویز یارافشار قزوین
۳۰ـ محمد عباسی کرمانشاه

* انتصابی های این دوره

جوادبوشهری در دوره پنجم سناعنوان‌سناتورانتخابی‌تهران‌را داشت‌ودراین دوره موفق به کسب عنوان سناتور انتصابی تهران (بجای‌شادروان سناتور دکتر متین دفتری) گردید .

مهندس محسن فروغی سناتور انتصابی‌اصفهان دردوره گذشته دراین‌دوره مفتخر به کسب‌عنوان سناتور انتصابی تهران (بجای مهندس کاظم جفرودی) شده است.

محمود جلیلی سناتور انتخابی دوره قبل دراین‌دوره مفتخر به کسب عنوان سناتور انتصابی اصفهان گردید.

دکتر پرویز خانلری بجای موسی‌نوری اسفندیاری سناتور انتصابی مازندران در دوره پنجم ، در این دوره مفتخر به کسب فرمان سناتوری انتصابی مازندران شده است .

* چهره های جدید

از سناتور های انتصابی دوره قبل‌موسی‌نوری‌اسفندیاری و مهندس کاظم‌جفرودی مجددا باین سمت منصوب نشدند و شادروان سناتور دکتر احمد متین دفتری نیز زندگی را بدرود گفت .

بجای این سه نفر : جواد بوشهری ـ محمود جلیلی و دکتر پرویز خانلری منصوب شدند .

از سناتور های انتخابی نیز دکتر سعید مالك ـ دکترعیسی صدیق ـ دکتر علی امیرحکمت ـ محمد سعیدی ـ محمدحجازی واحمد بهادری مجددا انتخاب نشدند . در دوره ششم سنا ده چهره جدید داریم‌که‌عبارتند از :

دکتر ناصر یگانه ـ محسن خواجه نوری ـ هاجر تربیت ـ حسین دها ـ زهرا نبیل ـ سلیمان وهابزاده ـ دکتر احمدسیدامامی ـ اعزازنیك‌پی ـ مهندس حیدرعلی ارفع و دکتر پرویز خانلری .

* سخنان دشتی

سناتور دشتی

پس ازدریافت فرمان‌سناتوری انتصابی ، سناتور علی‌دشتی سناتور انتصابی تهران ازطرف عموم سناتور ها سخنانی ایراد کرد و طی آن گفت :

بعضی از همکاران از من خواسته‌اند که معبر فکر و احساس آنها شده و در مقام سپاسگزاری ازمکرمت وعنایات شاهانه برآیم .

اغلب آقایان مقامات عالیه را پیموده و به درجات عالیه نائل شده‌اند ولی مجلس سنا از ابتکارات شاهنشاه است و فرمان سناتوری نشانه‌اعتمادی است که باین آقایان دارند . این اعتماد و توجه ذات‌مقدس شاهنشاه باعث افتخار و سر ـ افرازی همه ماست و راه سپاسگزاری آن در اینست که مثل سال های قبل از نیات عالیه و سیاست حکیمانه‌معظله پیروی کرده و همه وقت خود را شایسته و سزاوار این مکرمت و عنایت نشان دهیم .

بخاطر دارم نخستین مرتبه‌که افتخار شرفیابی به حضور شاهنشاه پیدا کردم در اواخر تابستان سال ۱۳۲۱ بود ، از آن تاریخ تا کنون که قریب ۲۹ سال میگذرد روز بروز حس ستایش و ایمان به شاهنشاه آریامهر فزونی گرفته است بطوریکه در این چند سال‌اخیرمعتقد شدم‌که‌شخصیت ممتاز و سیمای روشن‌شاهنشاه آریامهر در تاریخ طولانی‌ایران بی‌مانند است .

نخستین بارقه‌ای که ازوجود ایشان می‌تابد صفات عالیه انسانی است . توجه به زیر ـ دستان، حمایت از ضعفا و بیچارگان، جوانمردی، آزادگی، گذشت ، بلندنظری و از همه مهمتر همان جمله‌ایست که از زبان و قلم ایشان جاری شده و کوشش دائمی خود راصرف تحقق آن ساخته‌اند یعنی‌عدالت اجتماعی .

هر کس به بیانات شاهنشاه در مواقع مختلفه و مناسبات گوناگون توجه کرده باشد مخصوصا خطابه‌ای که در دانشگاه هاروارد ایراد فرمود به بزرگی و بلندی مقصد معظمله پی می برد . تحقیقا می‌بیند که شاهنشاه آریامهر مظهر فرهنگ هزاران ساله ایرانند .

* هدف شاهنشاه آریامهر

سناتور دشتی‌افزود :شاه کریم است ، جوانمرد است ،انسان دوست است ، بی پیرایه و بی تکلف است و در امور کشورداری به تمام متصدیان اجازه میفرمایند که نظر وفکر و رای خود را عرضه بدارند . باسعه صدر حتی به‌انتقاد انها گوش فرا میدهند و اگر عرضی از غرض و مرض باشدوسهمی از حقیقت در آن باشد ، قبول میفرمایند .

هر کس در زندگانی سودائی‌و ایده‌آلی دارد. اعلیحضرت‌محمد رضاشاه پهلوی یك هدف‌بیشتر ندارد ایشان باتمام قوای روحی و جسمی ، با تمام فکر و اراده خود میخواهند ایران را ازصف کشور های عقب افتاده یا کشور های در حال توسعه درآورده و بصف ملل‌رنده‌ورافیه برسانند . و خوشبختانه لوازم کار را فراهم دارند . همت بلند ،عزم اهنین ، قوه تدبیر ، کیاست و فراست و دوراندیشی و بالاتر تلاش خستگی ناپذیر بر ضد موانع کوه‌پیکر . اعلیحضرت محمد رضاشاه‌پهلوی نمیخواهند پادشاه یك کشور عقب افتاده ، پادشاه یك ملت فقیر و زبون دست اجنبی ، پادشاه گدایان و بیچارگان باشند . ایشان میخواهند پادشاه آزادگان‌باشند و با این فوس صعودی که در تمام شئون کشور ایجاد شده است امیدواریم و از خداوند مسئلت میکنیم که به هدف بلند خود برسند .

* یك مقایسه اجمالی

سناتور علی دشتی گفت :سال گذشته هم‌هنگام افتتاح‌لوله‌گاز بشوروی هم‌درپیروزی بر کمپانی های نفت ، شبح یك مقایسه اجمالی میان سال۱۳۳۲ و۱۳۴۹ در ذهن من نقش بست . از کجا به کجا آمدیم . آن حالت زار و زبون و مسکین ۱۳۳۲ با ۱۳۴۹ تمام شئون سیاسی و اقتصادی و اجتماعی در حال بسط و توسعه است ، هزارها کیلو متر راه ها ساخته شد، اسفالت شده ،ریل گذاری شد، صدها مدرسه و دانشکده‌و بیمارستان تاسیس شد . قوه تولیدات کشاورزی و صنعتی صددرصد و احیانا صد در دویست زیاد شده است .

ما چون درمتن حوادث تاریخی قرار گرفته‌ایم ، عظمت این تحول شگفت انگیزی که فکرو همت شاهنشاه بوجود آورده است‌نمی‌توانیم دریابیم . کافی‌است به مسئله اصلاحات ارضی توجه‌کنیم: این شوخی و کار ساده و آسانی نیست که اصل مالکیت زمین که‌ریشه هزاران‌ساله دارد از بین برود و زمین زراعتی متعلق به زارع شود . این‌سازندگی و تحول‌نه از پطرکبیر ،نه‌از فردریك‌بزرك، نه پرنس بیسمارك و نه هم‌از دوك‌دوریشیلیو سر نزده است. شاید از حیث تحول اصولی و رادیکال بودن بتوان باتئوری کارل‌مارکس برابر کرد . بااین تفاوت که از آن کارل مارکس نظریه است و از آن شاه عمل انجام شده .

* سیاست مستقل ملی

سناتور دشتی که از طرف سناتورها صحبت می کردگفت: یکی از امور مهمی که حس ستایش را نسبت بقدرت فکر شاهنشاه‌برانگیخته است‌سیاست خارجی‌ایران است . هیچوقت ایران سیاستی بدین روشنی و بدین استواری نداشته است . مردم غالبا نمیتوانند بفهمند که ایجادسیاست مستقل ملی حتی از اصلاحات ارضی مشکل‌تر وپیچیده‌تر است . زیراتمایلات اغراض ، اختلافات نژادی و ایدئولوژی سیاست بین‌المللی را چون دریای طوفانی ساخته است . بسی قدرت فکری ، بسی نرمی‌وتدبیر ، بسی‌ظرافت و دقت ، بسی دوراندیشی و جادوگری لازم‌است که از میان تلاطم اغراض‌این وضع روشن و مستحکم برای ایران فراهم شود و ما تمام اینها رامدیون فکر و همت و اراده و لیاقت وکیاست‌وکشور داری شاهنشاه آریامهر میدانیم .

* سخنان دکتر مصاحب

سناتور دکتر شمس‌الملوك مصاحب‌باتائید سخنان سناتور علی دشتی گفت : سخنان دشتی مکنونات قلبی همه ما بودولی هرچه احساس‌ستایش داشته باشید ، احساسات زنان یك خلوص خاصی دارد زیرا این طبقه محروم ترین طبقات بودند که با یك اراده وتصمیم شاهنشاه و با اعطای تساوی حقوق به زنان از لحاظ مقام سیاسی و اجتماعی در کشور خود به پایه زنان مترقی ترین کشور های جهان رسیدند .

بنابراین مراتب ستایش و حق شناسی واحساسات زنان‌نسبت به شاهنشاه آریامهر با هیچ جمله و بیانی درخور تعبیر و تفسیر نیست .

* مطلب دیگرکه میخواستم‌عرض کنم اینست که در متن فرمان شاهانه که بافتخار سناتورهای انتصابی صادر فرمودند عبارتی بسیار هوشیار دهنده و تکان دهنده وجود دارد و آن‌عبارت این است «فلانکس را که به شایستگی و بصیرت موصوف است ...»

این توصیف شایستگی و بصیرت واقعا وادار میکند و موثر ترین انگیزه‌ای است که انسان با تمام قوا و از روی جان و دل بکوشد تا وظایف خود را در راه خدمت به شاهنشاه و کشور به بهترین طرزی ادا کند .

* پذیرائی

درپایان بوسیله دفترمخصوص شاهنشاهی و آقای معینیان از سناتور های انتصابی پذیرائی بعمل آمد و در ساعت هفت و نیم کاخ سعد آباد را ترك گفتند .

* در مجلس سنا

ازبامداد امروز بتدریج‌سناتور های انتصابی در مجلس سنا حضور یافتند و فرمان‌سناتوری خود را در اختیار دبیرخانه مجلس سنا گذاشتند .

دبیرخانه مجلس فتوکپی‌فرمان را در اختیار گرفت و اصل آنرا به سناتور های انتصابی مسترد داشت .

در بازار تهران

قیمت حبوبات کاهش یافت

سرو صدای ورود حبوبات از خارج باعث گردید که قیمت‌بسیاری از اقلام‌حبوبات دربازارتنزل کند وخریداران کمتری برای خرید مراجعه کنند .

خرید های حبوبات فعلا با احتیاط انجام میشود و بسیاری از خریداران عمده منتظر اقدامات مربوط به ورودحبوبات هستند ، همین تعلل در خرید ، باعث‌کسادی بازار حبوبات گردیده است، بطوریکه قیمت نخودنسبت‌به چند روز گذشته یک تا یک ریال و نیم تقلیل یافت .

همچنین قیمت عدس که پس از تعدیل قیمت در ۲۷ تا ۲۹ ریال تثبیت شده بود بعلت همین رکود به ۲۵ تا ۲۵ ریال و نیم تنزل کرد . لپه نیز یکی از اقلامی‌است که بسبب جلوگیری ازخرید یکجای‌شرکتهای تعاونی‌دولتی قیمت آن کاهش یافت واز قیمت تثبیت شده ۲۷ ریال و نیم به ۲۵ ریال و نیم‌رسید و فعلا بازار لپه فروش کم و مداوم دارد . و پیش‌بینی نمیشود که مجددا قیمت آن ترقی‌کند.

علاوه‌بر سرو صدای مربوط به ورود حبوبات نزدیک شدن برداشت محصول نو وعرضه‌آن ببازار خریداران را وادار کرده است که فعلا از خریدصرفنظر کنندومنتظر ورود حبوبات نو باشند .

تنهارقمی که بین حبوبات هنوز قیمت آن تقلیل نیافته است‌لوبیای سفید سرت می‌باشدکه‌اصولا در بازارکمیاب است ولی خوشبختانه چون مورد مصرف آن بخصوص در سال های اخیر کاهش یافته است و با اینکه دارای قیمت معلوم و مشخص‌نمی‌باشدنتوانسته‌است روی‌سایر حبوبات اثر بگذارد ، بهمین جهت بنکدارانی که لوبیای سفید دارند تاکنون بازار مناسب‌آنطوریکه دلخواهشان است بدست نیاورده‌اند .

* وضع مبهم برنج

وضع برنج و محصول امسال مناطق شمالی کشور هنوز مبهم است و بازار در انتظار روشن شدن میزان تولید برنج در سال جاری میباشد . کم آبی بسیاری از مزارع برنج شمال را از بین‌برد ومحصول آنراکاهش داد .

گفتگو در مورد واردات برنج از خارج کشور باعث گردیده که قیمت آن درچند روزگذشته‌تاکیلوئی سه ریال تنزل پیدا کند ولی در یکی دوروز گذشته قیمت هر کیلو برنج نسبت به تقلیل اخیر حدود یک تا ۱ ریال و نیم ترقی کرده است که باز هم نسبت به قیمت اولیه کاهش نشان میدهد .

در بازار گفته میشود که اگر دولت اقدام به‌ورودبرنج از کشور های خارج بنماید احتمالا ۲۰ تا ۲۲ در صد قیمت برنج داخلی از نوع وسط کاهش خواهد داد .

خبرنگارما گزارش میدهد که ورود برنج از خارج از کشور نیز از نوع مرغوب نخواهد بود بلکه نظیر انواع برنج محصول کشور خواهد بود بازار هنوز در این نکته مشکوك است که آیا برنج وارداتی به ذائقه ایرانی خوش آیند خواهد بود و از آن استقبال خواهدکرد یا خیر ؟

گفته میشود که چنانکه‌دولت اقدام به ورود برنج نماید احتمالا‌خیردرا ازتایلندانجام خواهدداد،زیرا امسال برنج پاکستان‌نیز مانند برنج‌ایران دچار کم آبی بوده است و دولت‌پاکستان‌نخواهدتوانست برنج به خارج صادر کند . میزان ورود برنج از خارج کشور حدود ۷ تا ۱۰ هزار تن پیش بینی میشود .

از درجه اعتبار ساقط است

چك شماره ٦۷۹۸۱٤ بمبلغ بیست وپنج هزار ریال عهده بانك تهران شعبه چهارراه پهلوی بتاریخ سررسید ۱۰ر٦ر٥۰ مفقود شده از درجه اعتبار ساقط است .

آ ـ ۳۷۳۸٦

آگهی مزایده نوبت اول

پست مهندسی پادگان بجنورد تعداد ٥۱٤ اصله اشجار خشك پادگان بجنورد و باغ منطقه را از طریق مزایده به‌فروش میرساند داوطلبان با مراجعه به پست مهندسی ومشاهده اشجار و رویت مشخصات و ثمونه قرارداد پیشنهادات‌خودرا در۲نسخه تنظیم ویك نسخه آنرا به بازرسی مالی وممیزی‌ارتش‌شاهنشاهی ارسال و یک نسخه دیگر را با ضمیمه فیش بانکی بمبلغ۲۰۰۰۰ ریال که به حساب ۲۲۷۷ پادگان بجنورد در بانکملی نقدا بابت ودیعه پرداخت می‌نمایند تا ساعت ۱۱ صبح روز ۱ر۸ر٥۰ بدفتر پست مهندسی تحویل و رسید دریافت دارند .

پیشنهادات در ساعت ۹صبح‌روز۲ر۸ر٥۰ دردفتر فرماندهی پادگان باز و قرائت خواهد شد حضور پیشنهاد دهندگان در جلسه آزاد است .

پست مهندسی پادگان بجنورد
آ ـ ۳۷۳۳٤

آگهی دعوت مجمع عمومی عادی

بدینوسیله از کلیه‌آقایان صاحبان سهام شرکت تعاونی تهیه وتوزیع گوشت گاو وگوساله تهران وحومه دعوت میشود که ساعت ٥ بعد از ظهر روز یکشنبه ۲۱ر٦ر۱۳٥۰ در محل شرکت واقع در (دروازه شمیرالن خیابان هدایت) بادر دست داشتن کارت عضویت حضور بهمرسانند

دستور جلسه

انتخاب دو نفر بازرسان قانونی اصلی و یکنفر بازرس‌علی‌البدل شرکت.

رئیس هیئت مدیره شرکت‌تعاونی تهیه‌وتوزیع گوشت گاو و گوساله تهران و حومه مرتضی طوسی

۱ـ۲ آ ـ ۳۷۳۱۸

آگهی استخدام

سازمان بیمه های اجتماعی‌برای خدمت دربیمارستان‌مشهد بیک نفر متخصص بیهوشی با حقوق مکفی نیازمند است .

داوطلبان میتوانند بمنظور آگاهی از شرایط استخدامی باداره امور استخدامی سازمان بیمه های اجتماعی واقع‌درطبقه چهارم در خیابان آیزنهاور مراجعه فرمایند .

سازمان بیمه های اجتماعی

۱ـ۲ آ ـ ۳٦۹۷٤

نماینده میپذیرد

شرکت سهامی کشت وصنعت شهریار که از واحدهای جدید و معظم تولیدکننده انواع کمپوت و کنسرو غذا در ایران میباشد

جهت پخش محصولات خود درتهران و شهرستانها نماینده فعال میپذیرد . از علاقمندان درخواست میشود با ذکر سوابق و امکانات خود با صندوق پستی ۱٤/۱۳٥٤ تهران مکاتبه فرمایند .

سیم مسی . مقره های چینی فشارضعیف وفشارقوی کلیه های فشارضعیف لامپ بخارجیوه ونور مخلوط ، لوازم گالوانیزه خطوط هوائی .

شرکت مهندسی امتداد پیمانکار وواردکننده لوازم شبکه های توزیع وانتقال

آدرس : تهران میدان ۲٥ شهریور ـ خیابان غفاری ـ شماره ۱۲
تلفن ۸۲٤۳۳۹ تلگرافی : ٤٤۷۲

ازفردا در سینما تخت جمشید

کلودیا کاردینالـ راکل ولش
مونیکا ویتیـ کاپوسین در فیلم رنگی

عروسکها

باشرکت : ژان سورلـ آلبرتو سوردی

تخفیف مخصوص

بمناسبت جشنهای دوهزارو پانصدمین سال شاهنشاهی ایران ـ تلفنهای ۷٦۱۱۸٤ ـ ۷٦۰۰۳۰ الکترو زیبا ـ تخت جمشید شرقی پلاك ٤۲۸

جلسه عمومی کمیسیون ورزش

کانون جهانگردی واتومبیل کلوب شاهنشاهی ایران

ساعت نوزده و نیم روز دوشنبه هشتم شهریور در محل کلوب تشکیل میشود .

دادستان برای «بچه‌دزد» تقاضای مجازات اعدام کرد

مهدی فیاض‌بخش

دادستان تهران برای رضا رحیمی اعلائی متهم به قتل مهدی فیاض‌بخش تقاضای مجازات اعدام کرد و از قضات دادگاه جنائی خواست که دو برادر مهدی را نیز به جرم مشارکت در مخفی کردن جسد مهدی به زندان محکوم کنند.

طبق گزارش خبرنگار ما، پرونده این ماجرا امروز برای رسیدگی به دادگاه جنائی تهران ارجاع گردید.

سابقه امر

مهدی فیاض‌بخش، ۷ ساله بامداد روز هفدهم تیر ماه از خانه شماره ۱۵ کوچه یاس واقع در خیابان شهباز ربوده شد و جسد او ۱۶ روز بعد از داخل یک چمدان که در بیابان های بهشهر دفن‌شده بود بدست آمد.

ساعتی پس‌ازگم‌شدن مهدی، والدین او مراتب را به کلانتری بخش ۱۴ اطلاع دادند ومأموران جستجوی وسیعی راجهت‌یافتن مهدی آغاز کردند

شب همان روزی که مهدی سرقت شد مادر وی درحالی که با ناراحتی زیاد در اطاق خواب خودقدم میزد متوجه شد رضارحیمی اعلائی که در خانه مجاور آنها سکونت داشت با ناراحتی خاصی در اطاق خود قدم میزند.

در یک لحظه این فکر برای مادر مهدی پیش آمد که ممکن است رضا برای اخاذی فرزندش را ربوده باشد، لذا این مطلب را با شوهرش در میان گذاشت وقرارشدکه دائی مهدی، رضا را زیر نظر بگیرد.

صبح روز بعد ناشناسی به یک شیشه بری که مقابل کوچه یاس قرار داشت تلفنی اطلاع داد که مهدی را ربوده است و اگر خانواده‌اش میخواهند او را تحویل بگیرند باید مبلغی به او بدهند.

در تحقیقات بعدی معلوم شد ناشناس همان رضارحیمی اعلائی است زیراهنگامی که او از داخل یک کیوسک تلفن عمومی، شماره شیشه بری را میگرفت دائی مهدی که در تعقیب او بود متوجه شدو فهمید که سارق خواهرزاده‌اش کسی جز رضا نیست.

این جریان به اطلاع ماموران انتظامی رسید و به این وسیله رضا دستگیر شد.

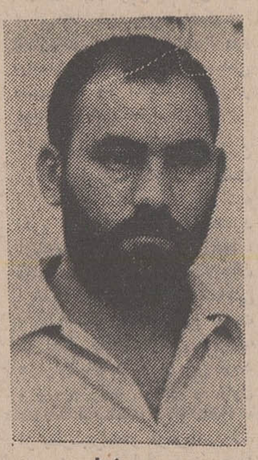

رضا

رضا پس از دستگیری به سرقت مهدی اعتراف کرد و به ماموران گفت که مهدی به قتل رسیده و در بهشهر دفن شده است.

در بهشهر

ماموزان اداره آگاهی سپس به بهشهر رفتند و در آنجا موفق شدند محلی را که مهدی در آن دفن شده بود پیداکنند.

بعدا معلوم شد رضا پس از ربودن مهدی اورا به خانه خود برده وچون کودک بیتابی میکرده او را با دستمال خفه کرده و در یک چمدان گذاشته است.

رضا سپس به اتفاق محمد برادرش چمدان را به منزل رمضان برادر دیگرش به بهشهر برده و چمدان را در آنجا گذاشته و گریخته است.

رمضان وقتی متوجه شد در چمدان که رضا به خانه‌اش آورده جسدیک کودک ۷ ساله است جریان را به محمد میگوید و ایندو چمدان حاوی جسد را به بیابان برده و بدون اینکه به پلیس حرفی بزنند آن را دفن میکنند.

برادران رضا سپس باتهام مخفی‌کردن جسد مهدی فیاض بخش دستگیر شدند. آنها در بازپرسی گفتندفکرمیکردیم رضا چمدان مواد مخدر را گذاشته و از ترس اینکه مبادا پلیس به خانه ما بیاید و ما رادستگیر کند خواستیم آنرابه بیابان برده پنهان کنیم که دیدیم در آن جسد یک کودک است و برای اینکه پلیس ما را مقصر ندانند کودک را دفن کردیم.

۳ تصادف با ۲ کشته

دیروز در ۳ حادثه رانندگی در جاده کرج و خیابان کشتارگاه ۲ نفر کشته و ۶ نفر مجروح‌شدند.

اولین حادثه ساعت ۱۱ و سی دقیقه بامداد دیروز در نزدیکی میدان شهیاد رخ داد که وانت شماره ۳۹۷۸۲۰ تهران به‌رانندگی غلامحسین خانلو ۵ نفر را زیر گرفت، یکی از آنها کشته و ٤ نفر دیگر مجروح شدند.

در حادثه دوم اتوبوس شماره ۷۲۹۲۷ تهران به رانندگی مجید سلطانی که از کرج عازم تهران بود با عابری به نام رمضان شیخ تصادف کرد واورا کشت.

دیروز همچنین اتومبیل سواری ۳۳۹۳۹ تهران ـ ب هنگامی که از خیابان کشتارگاه میگذشت باکامیون شماره ۲۳۷۲۸ که کنار خیابان متوقف بود به شدت تصادف کرد و دوسرنشین اتومبیل سواری مجروح شدند.

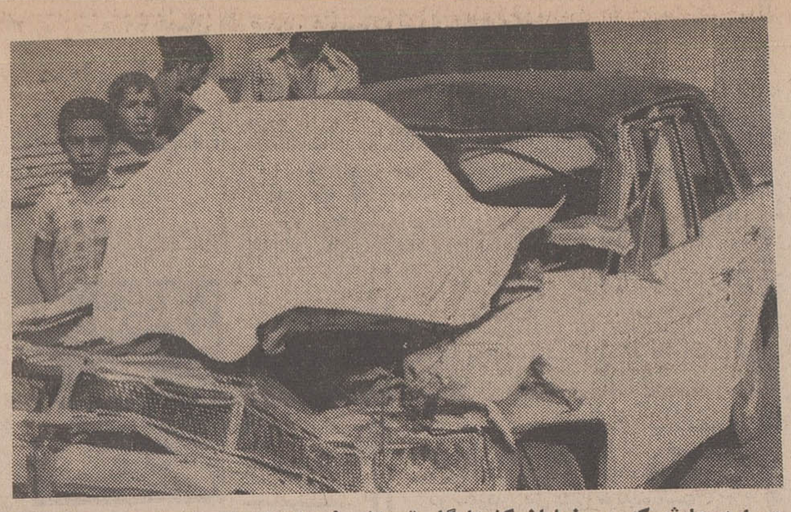

در این حادثه که در خیابان کشتارگاه تهران رخ داد ۲ سرنشین این اتومبیل با کامیون تصادف کرده ومجروح شدند

گربه در اطاق خواب

سبب شد مردی همسر و دخترش را با قیچی مجروح کند

مردی که به همسرش بدگمان شده‌بود او و دخترش را باقیچی مجروح کرد!

طبق گزارش خبرنگار ما: دیروز «عبداله» هنگامی که از سرکار به خانه بازگشت متوجه شد که از داخل یکی از اطاق ها صدائی به گوش میرسد.

عبداله‌بدون اینکه بداند صدا از چیست به همسرش بدگمان شدو ازشدت ناراحتی قیچی را ازروی میز برداشت و به طبیه و دختر خردسالش زهرا حمله کرد وآندو را مجروح ساخت.

باشنیدن صدای فریاد طبیه همسایگان به کمک او آمدند و عبداله راتحویل کلانتری ۱۷ دادند و زهراوطبیه را که به شدت مجروح شده‌بودند به‌بیمارستان منتقل کردند.

عبداله در کلانتری گفت: چون صدای «خش‌وخشی» ازداخل یکی از اطاقها شنیدم فکر کردم همسرم در غیاب من شخصی رابه خانه آورده لذا ناراحت شدم واو ودخترم‌رامجروح کردم، بعدا که آنها به بیمارستان منتقل شدند به اطاق‌رفتم و یك گربه را در داخل اطاق‌خواب مشاهده کردم‌و متوجه اشتباه خود شدم عبداله صبح‌امروز تسلیم دادسرای تهران شد.

مردی بضرب بیل کشته‌شد!

براثر نزاعی که بین سه تن ازاهالی روستای «کلات احمد» واقع در شش کیلو متری «سر ولایت» مشهد رخ دادمردی به نام «ابراهیم بیابانی» بضرب چماق کشته شد!

ضارب «امان‌اله جهانی» نام دارد که با بیل بر سر مقتول ضرباتی وارد ساخت. وموجب مرگ وی گردید! منازع‌دیگر مردی بود بنام «برات علی حیدری» که پس از وقوع قتل متواری شد، مرد فراری‌تحت تعقیب ماموران است و قاتل دستگیر شد.

پدر، باتهام قتل دختر دستگیر شد!

دختر جوانی بعلت نامعلومی درگذشت و پدر او باتهام‌قتل وی بازداشت شد.

این دختر که ۱۷ ساله بود و محبوبه فلاحی نام داشت، ساکن روستای «بالو» رضائیه بود.

مادرمحبوبه‌که از چندی پیش از شوهر خود طلاق گرفته و در یك خانه دیگر، جدااز شوهرش زندگی میکند، پس از اطلاع از مرگ دختر، به پاسگاه ژاندارمری محل مراجعه کرد و گفت پدرمحبوبه در مرگ دخترش دست دارد و دراظهارات خود، تعقیب شوهر سابقش «عباس» را خواستار شد.

خبرنگار ما در رضائیه‌گزارش داد: عباس وسیله ماموزین ژاندارمری دستگیر شد وجنازه محبوبه برای تعیین علت‌مرگ به اداره پزشکی‌قانونی رضائیه انتقال یافت.

داماد درحجله، دیوانه شدو مادرش خودرا کشت!

دیروز زنی بنام «فضه» در مشهدبعلت دیوانه شدن‌فرزندش عباس در حجله، خودراکشت.

چند شب قبل مراسم عروسی عباس، فرزند «فضه» درمشهد برگزار شد، ولی دامادد‌ر حجله دچاراختلال‌حواس گردید «فضه» که از وضع فرزندش بشدت ناراحت شده بود ظرف چندروز گذشته‌چهاربار درصددخودکشی برآمدولی نزدیکانش مانع‌شدند. بالاخره ظهر دیروز «فضه» با استفاده از فرصت مناسبی بیکی از حمامهای مشهد رفت و با خوردن مقداری داروی سمی خودکشی کرد.

اتوبوس واژگون شد و ۴ نفر کشته شدند

این حادثه ۲۰ مجروح دارد که بیشترشان پاکستانی هستند

این حادثه صبح جمعه در سی کیلو متری شاه‌آباد غرب اتفاق افتاد و طی آن ٤ نفر کشته و بیست نفر مجروح شدند.

سه نفر از مقتولین حسن نوبخت ۲۸ ساله، عیسی ۲۰ ساله و دختر ۳ ساله‌ای بنام فاطمه مسافرین اتوبوس شماره ٤٥٣٩٧ کرمانشاه بودند.

این اتوبوس به رانندگی «موسی تندرو»، از کرمانشاه به قصر شیرین میرفت که بین راه با جوانی که هویت وی هنوزمعلوم نشده‌است تصادف کرد.

در این حادثه جوان عابر کشته شد و اتوبوس نیز واژگون گردید.

۳ نفر از سرنشینان اتوبوس در همان لحظات اول حادثه کشته شدند و ۲۰ نفر بقیه‌که بسختی آسیب دیده بودند برای معالجه‌به بیمارستانهای کرندو کرمانشاه انتقال‌یافتند.

اکثر مجروحین پاکستانی هستند.

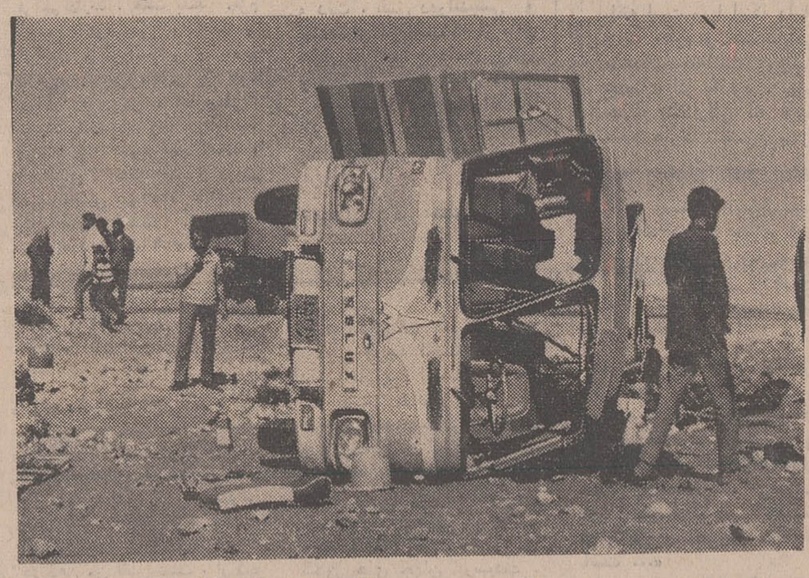

اتوبوس «موسی تندرو» پس از حادثه

بزودی در مولن روژها
کندیس برگن
رابرت استراوس
دونالدپلیزنس
سه باز آبی
پاناویژن ـ رنگی
کارگردان رالف نلسون
SOLDIER BLUE
محصول: امباسی پیکچرز
پخش از: مترو گلدوین مایر
MGM

از همین هفته درسینماهای
تاج ـ پولیدور
انتونی کوئین ـ جینالولو بریجیدا

کوژپشت نتردام
پاناویژن رنگی

از فردا صبح
فقط در سینما
ماژستیک
کمپانی کلمبیا تقدیم میکند

کریستوفر جونز
پیادگر مارك
در فیلمی بکارگردانی دوناتو کاستلانی
جانی ولوئیزا
رنگی
BRIEF SEASON
تهیه‌کننده: دینودولارنتیس

حراج کفش های معروف
دارلی
برای اولین بار فروشگاه کفش دارلی کفشهای زنانه خود را با ٤٠ درصد تخفیف بمدت ۱۰ روزازدهم شهریور حراج میکند.
پهلوی ـ تخت‌طاووس جنب بانك بیمه‌بازرگانان ـ تلفن ٦٢٥٢٣٧

یکدستگاه کامیون بنز سری ۷۱۰ مدل ۱۹٦۸
با سرد خانه فابریك مخصوص حمل لبنیات بفروش میرسد بعد از ظهر ها ٥ تا ۷ وسیله تلفن ۳۰۳۳۰۰

درموردآگهی قبلی راجع به بازگشت جناب آقای ظهوری به‌سینما هابدینوسیله توضیح میدهیم. جناب آقای ظهوری دیگر بهیچوجه طبق تصمیم قبلی خود در فیلمی بازی نخواهد کرد و این فیلم نیزقبل ازتصمیم ایشان تهیه شده‌است

برنامه آینده سینماهای بزرك پایتخت
داستانی از عشق و فداکاری و جانبازی
فخرالدین
در فیلم رنگی
محصول ۱۹۷۱
پیروزی قهرمانان

ازصبح چهارشنبه درسینماهای
اونیورسال
پاسیفیك ـ ایران ـ تیسفون ـ ساینا
موناکو ـ پرسپولیس ـ داریوش ـ مارلیك
مونت کارلو ـ پانوراما ـ و... آستارا (تجریش)
«ظهوری» بعداز موفقیت بی‌نظیر فیلم «دزدو پاسبان» بار دیگر شیرین تر، داغ‌تر و با مزه‌تراز آنچه تاکنون دیده‌اید در آخرین شاهکار خود خواهد درخشید

باشرکت: ظهوری ـ نیلوفر ـ ظهوری ـ پیمان ـ ظهوری ـ سارا ـ و... ظهوری
یك فیلم از زندگی... پر از خنده وشادی

سوفیالورن و «مارچلوماسترویانی» مشهور ترین زوج سینمای ایتالیا که درفیلم «گل افتابگردان» اشك بردیدگان شماآوردند، اینبار دریك فیلم کمدی جدید شما را از خنده روده‌بر میکنند
ازصبح سه‌شنبه فقط در
سینما پارامونت
سوفیالورن ـ مارچلوماسترویانی

در فیلمی از دینو ریزی
همسر کشیش
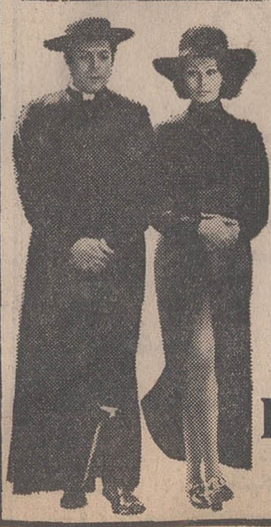
The Priest's Wife
پخش از برادران وارنر

برنامه آینده گروه سینماهای
مترو پل ـ سانترال ـ رویال ـ رادیو سیتی ـ نیاگارا
یك وسترن خارق‌العاده، یك فیلم بزرك و بیسابقه سوای آنچه که‌تاکنون در این زمینه دیده‌اید.
چارلتون هستون درفیلم رنگی
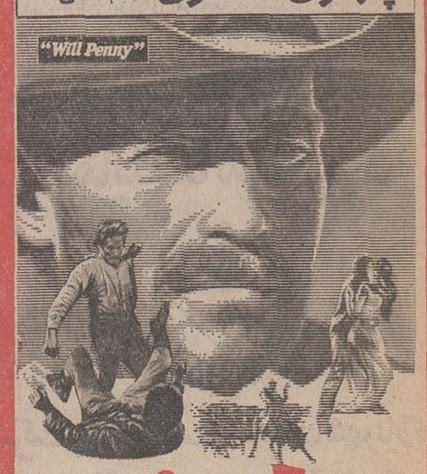

ویل پنی
باشرکت: جون هاکت ـ دونالدپلیزنس ـ ای میتزر
محصول کمپانی پارامونت
این فیلم نمونه‌ایست از قدرت هالیوود در ساختن فیلمهای اصیل وسترن...

مجالس ترحیم

بسمه تعالی

رحلت عالم‌عالیقدرو واعظ بزرگوار حضرت حجت‌الاسلام آقای حاج شیخ مرتضی انصاری طاب‌ثراه موجب کمال تاثر از طرف مخلصین آن مرحوم عصر دوشنبه از ساعت ۷ و نیم تا نه و نیم بعداز ظهر در حسینیه حجت میدان مرکزی نازی‌آباد مجلس ختم منعقد امید است علاقمندان شرکت فرمایند.

هیئت جان‌نثاران حضرت ابوالفضل قمی‌های مقیم مرکز ـ نازی‌آباد

آ ـ ۱۶۳۶۵ ۱ـ۲

بانهایت اندوه دوهمکار بسیار گرامی‌شادروان رسولتاش و شادروان ستاری آذر را در یک حادثه رانندگی از دست دادیم.

باتفاق دیگر همکاران ودانشجویان‌مدرسه‌عالی‌جنگلداری گرگان روز دوشنبه هشتم شهریور از ساعت ۹ تا ۱۱ ضمن بپا داشتن مراسمی در مسجد جامع شهر گرگان یاد این عزیزان از دست رفته را گرامی میداریم.

معاونان سازمان شکاربانی و نظارت برصید سرهنگ قاسم زندی‌پور ـ حسین فروزان

آ ـ ۳۷۴۶۲

حادثه ناگوار را بعموم همکاران و بازماندگان آنان تسلیت میدهیم.

بانهایت تاسف‌درگذشت نابهنگام‌مرحوم حاج‌حسین عبادی متخصص فنی کارخانه سیمان تهران را باطلاع میرساند. مجلس ترحیم از ساعت۴تا۶بعداز ظهر روز دوشنبه ۸ر۶ر۵۰ درمسجد حاج‌ابوالفتح واقع درمیدان شاه و مجلس ترحیم زنانه درهمان روز و ساعت درمنزل شخصی خیابان مولوی‌ـ کوچه حاج‌مرشدمهدی ـ کاشی ۱۷ برگزار میشود.

شرکت سهامی سیمان تهران

آ ـ ۳۷۴۳۸

بانهایت تاسف درگذشت مرحوم حاج‌حسین عبادی متخصص‌فنی‌راباستحضار میرساند. مجلس ترحیم از ساعت ۴تا۶بعداز ظهر روز دوشنبه ۸ر۶ر۵۰ درمسجد حاج‌ابوالفتح برگزار میشود.

کارخانه سیمان تهران

آ ـ ۳۷۴۴۰

باکمال‌تاسف درگذشت نابهگام مرحوم حاج‌حسین عبادی راباستحضار میرساند. مجلس ترحیم از ساعت ۴ تا ۶ بعداز ظهر روز دوشنبه ۸ر۶ر۵۰ درمسجد حاج‌ابوالفتح برگزار خواهد بود.

کارخانه سیمان شمال

آ ـ ۳۷۴۴۲

درگذشت نابهنگام حاج حسین عبادی را باطلاع می رساند. مجلس ترحیم از ساعت ۴ تا ۶ بعداز ظهر روز دوشنبه ۸ر۶ر۵۰ درمسجد حاج ابوالفتح برگزار خواهد شد.

کارخانه سیمان سفید دماوند

آ ـ ۳۷۴۴۴

باکمال تاسف‌درگذشت نابهنگام مرحوم حاج‌حسین‌عبادی عضو هیئت مدیره و مدیر فنی اسبق کارخانجات سیمان ری را باطلاع میرساند. مجلس ترحیم آن شادروان از ساعت ۴تا۶بعداز ظهر روز دوشنبه ۸ر۶ر۵۰ درمسجد حاج‌ابوالفتح واقع درمیدان شاه برگزار میگردد.

شرکت سهامی کارخانجات ایران

آ ـ ۳۷۴۴۶

باکمال تاسف درگذشت شادروان مرحوم حاج‌حسین عبادی عضو هیئت‌مدیره و مدیر فنی سابق شرکت سهامی سیمان‌ری را باطلاع دوستان و آشنایان میرساند. مجلس ختم آنمرحوم روز دوشنبه ۸ر۶ر۵۰ از ساعت ۴تا۶ بعد از ظهر در مسجد حاج‌ابوالفتح برگزار میگردد.

آ ـ ۳۷۴۴۸ **شرکت سهامی سیمان‌فارس وخوزستان**

با نهایت تاسف و تاثر درگذشت نابهنگام مرحوم حاج حسین عبادی عضو هیئت‌مدیره سابق شرکت سهامی سیمان‌ری را باستحضار عموم آشنایان و دوستان وهمکاران اداری می رساند مجلس ترحیم آنمرحوم روز دوشنبه ۸ر۶ر۵۰ از ساعت ۴تا ۶ بعد از ظهر در مسجد حاج ابوالفتح برگزار میشود.

آ ـ ۳۷۴۵۰ **شرکت سهامی سیمان ری**

خانواده‌های عبادی. دکتر قاسمی. سپهری. ذاکرزاده قراء. نیک‌نژاد. علمی. زرکش. حاج عبدالعلی. پورصالح افشار. صحت. قائلی. جهان‌خواه. بنکدار. تحویلدار بنی نجاریان. ذوقی. با کمال تاسف و تاثر درگذشت نابهنگام شادروان مرحوم حاج حسین عبادی بزرگ خاندان عبادی را باستحضار اقوام و دوستان و آشنایان میرسانند. مجلس ترحیم آنمرحوم از ساعت ۴تا۶ بعدازظهر روز دوشنبه۸ر۶ر۵۰ در مسجد حاج ابوالفتح واقع درمیدان شاه و مجلس ترحیم زنانه در همان روز وساعت در منزل شخصی خیابان مولوی. ایستگاه باغ فردوس. جنب چاه اردکانی. کوچه حاج مرشد مهدی برگزار میشود.

آ ـ ۳۷۴۵۲

مصیبت وارده را بعموم بازماندگان آنمرحوم تسلیت‌میدهیم

با نهایت تاسف وتاثردرگذشت نابهنگام وجانگداز جوان ناکام خانم مینا کشفی صبیه آقای جمشید کشفی‌را باستحضار میرساند.

مجلس ترحیم آن مرحومه از ساعت ۵ الی ۷ بعد ازظهر روز سه‌شنبه نهم شهریور ماه در کنیسای اتفاق خیابان‌آناتول فرانس شرق دانشگاه منعقد میباشد.

انجمن کلیمیان تهران

آ ـ ۱۶۲۹۵ ۱ـ۲

آ ـ ۱۶۲۹۵

با نهایت تاسف وتاثر درگذشت جانگداز خانم مینا کشفی صبیه دوست عزیزم آقای جمشید کشفی نماینده اسبق مجلس شورای ملی را باطلاع میرساند.

مجلس ترحیم‌آن‌مرحومه روز سه‌شنبه نهم شهریورماه از ساعت ۵ الی ۷ بعد از ظهر در محل کنیسای اتفاق برگزار میگردد.

لطف‌اله حی ـ نماینده اقلیت‌کلیمیان ایران درمجلس‌شورایملی

آ ـ ۱۶۲۹۵ ۱ـ۲

بانهایت تاسف و تاثر درگذشت نابهنگام و جانگداز خانم مینا کشفی صبیه آقای جمشید کشفی را باطلاع میرساند.

مجلس ترحیم آن مرحومه از ساعت ۵ الی ۷ بعدازظهر روز سه‌شنبه نهم شهریور ماه در کنیسای اتفاق برگزارمیگردد.

انجمن فرهنگی و خیریه اتحاد

آ ـ ۱۶۲۹۵ ۱ـ۲

باکمال تاسف بسیار درگذشت ناگهانی خانم مینا کشفی صبیه آقای جمشید کشفی را باستحضار میرساند.

مجلس ترحیم آن مرحومه روز سه‌شنبه نهم شهریور ماه از ساعت ۵ الی ۷ بعد از ظهر در محل کنیسای اتفاق برگزار میگردد.

سازمان بانوان یهود ایران

باکمال تاسف بسیار درگذشت ناگهانی خانم مینا کشفی صبیه آقای جمشید کشفی را باستحضار میرساند.

مجلس ترحیم آن مرحومه روز سه‌شنبه نهم شهریور ماه از ساعت ۵ الی ۷ بعد از ظهر در محل کنیسای اتفاق برگزار میگردد.

شورای امور اجتماعی و خیریه یهودیان ایران

آ ـ ۱۶۲۹۵ ۱ـ۲

باکمال تاسف و تاثر درگذشت نابهنگام وجانگداز جوان ناکام خانم مینا کشفی صبیه آقای جمشید کشفی‌را باستحضار میرساند.

مجلس ترحیم آن مرحومه از ساعت ۵ الی ۷ بعدازظهر روز سه‌شنبه نهم شهریور ماه در محل کنیسای اتفاق خیابان آناتول فرانس شرق دانشگاه منعقد خواهد بود.

خانواده های کشفی ـ امینی تهران نیا ـ سپیر ـ رستگار ـ صداقت ـ تاشکندی ـ کشفی‌پور ـ یودعیم ـ بن‌لوی ـ شمسی ـ حکیم ـ نهورای‌اف

آ ـ ۱۶۲۹۵ ۱ـ۲

به‌آقای جمشید کشفی وسایر بازماندگان آنمرحومه مصیبت وارده را تسلیت میدهیم.

بانهایت تاسف و تاثر درگذشت ناگهانی جوان ناکام حسین فرزین را باطلاع بستگان و دوستان میرساند. مجلس ترحیم مردانه روز دوشنبه ۸ر۶ر۵۰ از ساعت ۴ الی ۶ ونیم بعداز ظهر درمسجد اعظم قلهک واقع درخیابان دولت روبروی کلانتری و مجلس ختم زنانه درهمان روز و ساعت درمنزل شخصی واقع درقلهک مقابل شهرداری روبروی دبیرستان‌جم منعقد است.

الاحقر عباس مشکوری

خانواده های : فرزین . محمدی . حاتمی . همابخت . شفاهی . ملائکه . زرکش . غنائی . رشیدی . روزبهان . خانخلیلی . زاد . فیروزکوهی . مشکین.وارسته . خلعتبری. کتا . احمدی . امیری . نوری . اویارحسین . پورآذر . مرادی . فروتن . دهقانی . اصلانی . خاکپور . نصیری . مبارکی . رضائیان . امین‌نیا . رمضانی . صلاحچی . عجمی . سیدی . یادگاری . روح‌افزا . زردوز . ودوستان داغدارش.

آ ـ ۱۶۲۶۹

بعموم بازماندگان آنمرحوم مصیبت وارده را تسلیت میدهیم.

بانهایت تاسف و تاثر درگذشت شادروان قدرت ژیانفر ابوی‌گرامی سرکار سرهنگ ژیانفر و آقایان موسی و رحیم و سرکار ستوان یکم‌یوسف و بانو سکینه ژیانفررا باطلاع‌خویشاوندان ودوستان میرساند. مجلس ترحیم مردانه آن مرحوم روز سه‌شنبه نهم شهریور ماه جاری از ساعت ۴تا ۶بعداز ظهر در مسجد اردبیلی ها واقع در گلوبندک و مجلس زنانه درهمان ساعت در منزل شخصی واقع در خیابان فرح جنوبی کوچه مسجد شماره ۱۰ منعقد خواهد بود.

الاحقر حاج سید عبدالکریم انواری ـ

خانواده های : ژیانفر ،میرطالبی، سید جباری ، نمکی ، شهبازراده، ارشادی ، نافعی ، غفارزاده ، اصل ، طهماسبی ، ضرغامی ، مهرانی ، شهبندی‌نژاد .

آ ـ ۱۶۲۹۱ ۱ـ۲

بعموم بازماندگان آن مرحوم مصیبت وارده را تسلیت میدهیم

هوالباقی

با نهایت تاسف درگذشت بانو بدرالملوک دفتری ، صبیه مرحوم اعتضادالملک (سپهسالار) والده مرحوم دکتر محمد دفتری را باطلاع‌کلیه دوستان و خویشاوندان میرساند مجلس ختم مردانه برحسب وصیت مرحومه منعقد نخواهد شد.

مجلس تذکرزنانه ازساعت ۳تا۵ بعدازظهر روزدوشنبه‌هشتم شهریورماه در خانقاه صفی‌علیشاه برگزار خواهد شد.

خانواده‌های: دفتری. تاجپور. ملکزاده. اعتبار . امیر قهاری. امیرسلیمانی. قهاری. محبی. قاسمی. کریمی.معظمی. ایران‌مدار .

آ ـ ۱۶۲۷۵

بعموم افرادخانواده‌های عزادار بویژه بازماندگان‌آنمرحومه مصیبت وارده را تسلیت میدهیم.

بانهایت تاثر درگذشت مرحوم آقای لطیف امامی خامنه‌ای برادر گرامی آقای حسن‌امامی خامنه‌ای معاون اداره بازرسی کل این بانک را باطلاع میرساند مجلس ترحیم فقید سعیدروز دوشنبه ۸ر۶ر۵۰ از ساعت ۴ الی ۶ بعدازظهر در مسجد مجد منعقد خواهد بود.

بانک بیمه ایران

آ ـ ۳۷۴۲۴

بدینوسیله فوت نابهنگام همسر و پدر عزیزمان مرحوم مغفور لطیف امامی خامنه‌ای صاحب منصب بازنشسته‌وزارت کشور را باطلاع دوستان و فامیل میرساند . مجلس ختم‌زنانه و مردانه آن مرحوم روز دوشنبه هشتم شهریور ازساعت ۴ تا ۶ بعداز ظهر درمسجد مجد برقرار میباشد.

ایران‌امامی . دکترایرج امامی . شکوفه امامی (باقری). شاهرخ امامی . شهرام امامی .

آ ـ ۱۶۲۸۱

باکمال تاسف فوت نابهنگام مرحوم مغفور لطیف امامی خامنه‌ای را باستحضار دوستان و آشنایان میرساند.

مجلس ختم زنانه و مردانه دوشنبه هشتم شهریور ماه از ساعت ۴ تا ۶ بعداز ظهر درمسجد مجد برقرار میباشد.

خانواده های : امامی خامنه‌ای . میرزابویوسف مستوفی . باقری (رفسنجانی) . صمدیانپور . روائی . مخلصی . مهدوی . ناصری . طبرسی . علوی . زربو . شاهین‌فر . رستم‌زاده . خلیل‌زاده . ارباب . آخوندزاده . خصوصی . اسپهانی . عراقی . مصباحی . نگاری . نقیبی . کریمی . بجانلی . شادرخ . نقیب‌زاده . سعادت . نخست‌کریمی . عظیمی . پورخامنه‌ای.مدرس. پدرامی.

آ ـ ۱۶۲۸۱

بعموم بازماندگان آنمرحوم مصیبت وارده را تسلیت میدهیم .

تشییع جنازه

افسران و درجه‌داران تیپ نیروهای ویژه هوابرد درمرگ جانکاه همکار ازدست رفته خود سرکار ستوان ۱محمد کریمی سوگوارند . این افسر شریف و پاکدامن هنگامیکه برای انجام ماموریتی با اتوبوس یکی از شرکت ها به شیراز عزیمت می‌کرد دراثر تصادف اتوبوس جان خود را از دست داد بخانواده آن مرحوم بویژه همسر و فرزندان و همچنین پدربزرگوارش صمیمانه تسلیت می‌گوئیم. ضمنا مراسم تشییع جنازه سعید فقید ساعت ۷ صبح روز دوشنبه هشتم شهریورماه از مسجد طلاچیان خیابان تخت‌طاوس سه راه اتابک بعمل خواهدآمد .

تیپ نیرو های ویژه هوابرد

آ ـ ۱۶۳۰۳

با کمال تاسف درگذشت دانشمند عالیقدر مرحوم سید جعفر غضبان کارمند عالیرتبه بازنشسته اداره کل ثبت را باطلاع میرساند .

مجلس ترحیم‌آن‌مرحوم روز دوشنبه ۸شهریور از ساعت ۵ونیم تا ۷ونیم بعداز ظهر در خانقاه صفی‌علیشاه منعقد خواهد بود .

معاون وزارت دادگستری و سرپرست ثبت‌کل ـ رئیسیان

آ ـ ۱۶۲۳۳

با تاثر فراوان درگذشت عالیقدر مرحوم سید جعفرغضبان از صاحب‌منصبان عالیرتبه بازنشسته اداره کل ثبت که عمری در نشر معالم حقه اسلامیه صرف نموده و آثار گرانبهائی بیادگار گذارده باطلاع میرساند. مجلس ترحیم آن شادروان در روز دوشنبه هشتم شهریور ماه جاری از ساعت ۵ونیم تا ۷ونیم بعداز ظهر در خانقاه صفی‌علیشاه منعقد خواهد بود.

نایب‌رئیس کانون سردفتران ـ جمال‌الدین جمالی

آ ـ ۱۶۲۳۳

با نهایت تاثر درگذشت پدر بزرگوارمان آقای سید جعفر غضبان را باطلاع میرسانیم . مجلس ترحیم مردانه و زنانه روز دوشنبه هشتم شهریور ماه جاری از ساعت ۵ونیم تا ۷ونیم بعداز ظهر در خانقاه صفی‌علیشاه دائر است .

سید مهدی غضبان ـ بتول غضبان

آ ـ ۱۶۲۳۳

خانواده های : غضبان ، دکترپایا ،دکتر میربهاءالدین، دکتر محمود نجم‌آبادی ،جمال‌الدین جمالی ، حسین سلیمی ، حسن روحانی ،شاهپرکی ، جعفریان ، میردامادی ، صدری، بهرون ، زمانی ، شاهرودی ، مهدویان ، حجتی .

با کمال تاسف درگذشت دانشمند و نویسنده عالیمقام مرحوم سید جعفر غضبان را باطلاع میرسانند . مجلس‌ترحیم روز دوشنبه هشتم شهریور ماه جاری از ساعت ۵ونیم تا ۷ونیم بعداز ظهر در خانقاه صفی‌علیشاه برگزار میگردد .

آ ـ ۱۶۲۳۳

مصیبت وارده را بعموم بازماندگان آن مرحوم تسلیت میدهیم .

بانهایت تاسف وتالم فوت جانگداز آقای داود متحده را باطلاع میرساند . مجلس تذکر روزهای یکشنبه هفتم و دوشنبه هشتم شهریورماه از ساعت ۶ بعدازظهر به‌آدرسهای زیر منعقد خواهد بود .

جلسه تذکر یکشنبه خیابان جمشیدآباد شمالی کوچه نیو شماره ۴۱ .

جلسه تذکر دوشنبه بلوار الیزابت خیابان میکده کوچه‌دیبا شماره ۹

خانواده‌های: متحده. بصیری. بغدادی . اقراری اتحادیه. محب. ممتازی. منفرد.منفرده. ابرار.مودت.رحیمی خضرائی. رستگار. شایسته. بهنام. فرزانه. سبحانی. صبور.

آ ـ ۱۶۱۹۱ ۲ـ۲

باکمال تاثر و تاسف درگذشت شادروان ابراهیم سرودی بزرگ خاندان سرودی را باطلاع میرسانیم .

مجلس ترحیم آن مرحوم روز دوشنبه ۸ر۶ر۵۰ ازساعت ۵ تا ۷ بعداز ظهر درکنیسای حئیم خیابان قوام‌السلطنه کوچه سیمی برگزار خواهد شد .

ملک‌سرودی . موسی سرودی . هارون سرودی . یوسف سرودی . مهدی سرودی . خانم آغاسرودی (موسی‌زاده) . بهیه‌سرودی(زرگر) . محبوبه‌سرودی(شادی) . اسحق‌سرودی. یعقوب سرودی و خانواده های : زرگر . شادی . نیک‌نیا . قدسیان.یونسی . موسی‌زاده . موسیقی . سلیمانی . معینیان.

آ ـ ۱۶۱۸۱ ۲ـ۲

باکمال تاثر و تاسف فوت بانو ستاره یاری را باطلاع کلیه اقوام و دوستان و آشنایان میرسانیم . مجلس تذکر آن مرحومه روز دوشنبه (فردا) از ساعت ۶ تا ۸ بعداز ظهر منزل‌آقای‌آستانی واقع درخیابان اسکندری خیابان شهرداری غربی شماره ۹۷ منعقد خواهد بود .

علی‌نقی‌زاده . کریم نقی‌زاده . ابراهیم یاری . تیمور یاری . دکتر بهرام‌یاری . خلیل‌نظریان . محمدحسین‌پیران . نعمت‌الله آستانی . اکبر یاری . خانواده اسکوئی . خانواده اصدقی . سرهنگ ۲ قاسم یاری . دکترفرخنده یاری . دکتر منصوره یاری .

آ ـ ۱۶۲۴۷

مصیبت وارده را بعموم‌بازماندگان آنمرحومه تسلیت میدهیم .

اناالله وانااليه راجعون

باکمال تاسف درگذشت بانو سیدبیگم مادر آقای شریف واحدیان عضو این اتحادیه را در مشهد مقدس‌باطلاع‌همکاران ارجمند میرساند .

مجلس ترحیم از ساعت ۵ الی ۷ بعدازظهر روزدوشنبه ۸ر۶ر۵۰ در مسجد حجتیه واقع درانتهای ۴۵متری‌سیدخندان نارمک خیابان سرسبز غربی برگزار میشود .

رئیس صنف اتحادیه بنگاه‌داران

آ ـ ۳۷۳۵۴ **معاملات املاک محمدتقی شکوهیده**

با نهایت تاسف واندوه درگذشت بانو سیدبیگم مادرآقای شریف واحدیان را باطلاع فامیل و دوستان میرساند مجلس ترحیمی برای شادی روح آن مرحومه از ساعت ۵ الی ۷ بعدازظهر روز دوشنبه ۸ر۶ر۵۰ در مسجد حجتیه واقع در انتهای ۴۵ متری سیدخندان نارمک خیابان سرسبز غربی برگزار میشود .

خانواده‌های واحدیان. موسوی. دکتر شفابخش. دکتر مهرابی. منوچهر جلالی نائینی. ایرج علم. علی‌اکبر جوان. علی احمدی ابهری. محمد عسگری. مهدی عسگری .

آ ـ ۳۷۳۵۶

بعموم بازماندگان آنمرحومه مصیبت وارده را تسلیت میدهیم

بانهایت تاسف و تاثر فوت مرحومه بانو سکینه بهمنیارمتعلقه دانشمند فقید مرحوم مبرور استاد احمد بهمنیار کرمانی را باطلاع اخوان و دوستان میرساند مجلس ترحیم مردانه روز دوشنبه هشتم شهریور در مسجد شیخ واقع در خیابان سیروس روبروی تکیه‌رضا قلی خان کوی سادات اخوی از ساعت ۴ونیم تا ساعت ۶ ونیم و مجلس ختم زنانه در همان روز وساعت در منزل منوچهر بهمنیار فرزند آنمرحومه واقع در جاده قدیم شمیران روبروی بیسیم قصر خیابان امیرابراهیمی شماره ۲۵ برگزار میشود.

حاج محمد اسمعیل ابراهیمی آقا زاده کرمانی

آ ـ ۱۶۲۰۱

سناتورها و نمایندگان مجلس شورای ملی ازاستان کرمان با نهایت تاسف و تاثر درگذشت شادروان بانو سکینه بهمن‌یار متعلقه دانشمند فقیداستاد بهمن‌یار کرمانی را باطلاع میرسانند .

مجلس ترحیم مردانه روز دوشنبه ۸ شهریور ماه‌جاری از ساعت ۴ ونیم تا ۶ ونیم بعداز ظهر در مسجد شیخ واقع در خیابان سیروس کوی سادات اخوی منعقد خواهد بود.

میرجلالی ـ شادمان ـ دکتر اسفندیاری ـ امان‌اله اولیاء دکتر بهرامزاده ابراهیمی ـ دکتر خیراندیش ـ دکتر رفیعی ـ مهندس عترت محدث‌زاده .

آ ـ ۳۷۴۲۶

بانهایت تاسف و تاثر درگذشت شادروان بانو سکینه بهمنیار متعلقه مرحوم‌مبروراستاد احمد بهمنیار را باطلاع بستگان‌وآشنایان میرساند . مجلس ختم مردانه روز دوشنبه هشتم شهریور ماه جاری از ساعت ۴ونیم الی ۶ونیم در مسجد شیخ واقع در خیابان سیروس روبروی تکیه رضاقلی خان کوچه سادات اخوی و مجلس ترحیم زنانه در همان روز و ساعت در منزل منوچهر بهمنیار فرزند آن مرحومه واقع در جاده قدیم شمیران روبروی بی‌سیم قصر خیابان امیرابراهیمی شماره ۲۵ برگزار خواهد شد.

فریدون بهمنیار، منوچهر بهمنیار، هوشنگ بهمنیار وخانواده های بهمنیار کرمانی ، ابراهیمی ، علوی، صرافی، واهب،میثمی، داها، کهنسال، صقری، حقیقی، سیف، اردلان، وثیق انصاری ، گنجعلیخانی ، دامغانی ، هوشنگی ، طوسی ، شعیبی، سلیمانی، اصفهانی ، سهرابی . اشراق، عطائی، صادقزاده، قندی

آ ـ ۱۶۲۰۱

بعموم افراد خانواده های عزادار بویژه بازماندگان آنمرحومه مصیبت وارده را تسلیت میگوئیم

یادبود

پس از توای گل من یاد گلستان نکنم
دگر از داغ تومن پیش کس فغان نکنم
شبانه گریه کنم از غمت چو روز شود
حمایت از شب و چشمان خونفشان‌نکنم
برای جان جوانت بفکر طفل یتیم
چگونه اشک زچشمان خود روان نکنم

شمس‌الدین عزیزم :

آسوده بخواب و مطمئن باش دقایق شب و روز با خیال تو میگذرد تو که چون ماه درخشیدی وچون گل نپائیدی. بمناسبت چهلمین روز فقدان تو ساعت ۴ الی ۶ بعد از ظهر روز دوشنبه هشتم شهریورماه در شامزاده عبدالعظیم گردهم‌آئیم تا عقده دل بگشائیم .

وسیله رفت و برگشت ساعت ۳ر۳۰ در منزل واقع درداودیه انتهای ظفر خیابان اربابی روبروی پلاک ۷ آماده است .

همسر داغدیده تو : اختر حدائق

آ ـ ۱۶۲۷۹

بدینوسیله باطلاع فامیل و دوستان و آشنایان میرساند که بمناسبت یکمین سال درگذشت عزیز از دست رفته‌مان مرحوم حاج میرهاشم فتاحی روز دوشنبه هشتم شهریور ماه از ساعت ۷ تا ۹ بعد از ظهر مراسم یادبودی در منزل آنمرحوم خیابان لاله‌زار نو کوچه مفخم شماره ۳۴ برگزار میگردد.

اشرف‌السادات فتاحی. اقدس به‌آفرید. اعظم معینی

آ ـ ۱۶۱۸۵

چهل روز قبل دوست و برادرم سرهنگ حدائق درحین عمل جراحی قلب درلندن درگذشت فردا دوشنبه ۸ شهریوراز ساعت ۱۶ الی ۱۸ دوستان او درگردمزارش واقع درصحن حضرت عبدالعظیم (باغ طوطی) جمع خواهند شد تایادعزیزی را که هرگز از یادها نخواهد رفت تجدید نمایند .

منوچهر شیرزاد

آ ـ ۱۶۲۶۳

تسلیت

فقدان ناترانگیز دو همکار گرامی شادروان محمدعلی رسولتاش و شادروان شامل ستاری آذر که حین خدمت دریک حادثه دلخراش رانندگی جان خود را از دست‌داده‌اند موجب نهایت تاسف و تاثر است .

برای بازماندگان این دو همکار فقید صبر و بردبـاری آرزو دارد .

سازمان شکاربانی و نظارت برصید

آ ـ ۳۷۴۶۶

جناب‌آقای دکتر عبدالله فریا ر
ریاست محترم دانشگاه مشهد

ضایعه جانگداز درگذشت ناگهانی جوان ناکام جهانشاه فریار موجب تاثر و تالم خاطر همه دوستان و آشنایان گردید . وظیفه خود می دانم ضمن تقدیم مراتب تاثر و تاسف خویش ، تسلیت و همدردی استادان ، کارکنان دانشگاه جندی‌شاپور را نیز از این حادثه دردناک به حضور عالی‌تقدیم نماید .

عباس جامعی ـ رئیس دانشگاه جندی‌شاپور

آ ـ ۱۶۲۵۹

آقای حبیب‌اله شفائی
مدیر کل محترم نظارت برمعادن وزارت اقتصاد

بانهایت تاسف مصیبت وارده را بجنابعالی و خانواده محترم تسلیت میگویم .

آ ـ ۱۶۲۷۳ **محمدتقی رزاق‌نیا**

سرکار سرهنگ یاری

مصیبت وارده را به‌آن فرماندهی و بازماندگان تسلیت عرض مینمائیم .

آ ـ ۳۷۳۳۸ **ستوان‌یکم فرامرزی و درجه‌داران**

دوستان ایران جوان از مصیبت وارده بخاندان بهمنیار بسیار متاسف و متاثرند و ببازماندگان بانوی فقید مخصوصا جنابان آقایان مهندس منوچهر بهمنیار و هوشنك بهمنیار صمیمانه تسلیت میگویند .

کانون فرهنگی ایران جوان

آ ـ ۱۶۲۸۳

خانواده محترم هورفری
آقایان ـ بهمن ـ حسین ـ ایرج و سیروس هورفری

از درگذشت مادر گرامیتان از صمیم قلب متاسفم و امیدوارم مرا در غم خود شریک بدانید .

جمشید سالاری

آ ـ ۳۷۳۶۶

جناب آقای محمدعلی حبیبی دبیر دبیرستان مروی

مصیبت وارده را از طرف دبیران و دانش آموزان‌دبیرستان بشما تسلیت میگویم .

رئیس دبیرستان مروی ـشکوئی

آ ـ ۱۶۲۹۷

دانشگاهیان مشهد از درگذشت عالم بزرگوار شادروان استاد دکترعلی‌اکبر فیاض بنیانگزار و رئیس اسبق دانشکده‌ادبیات. و علوم انسانی مشهد بغایت اندوهگین و سوگوارند واین ضایعه جبران‌ناپذیر را بدانشگاه تهران ، خاندان شریف فقید سعید ونیز بجامعه دانش‌و فرهنگ از صمیم دل تسلیت میگویند .

عبدالله فریار ، رئیس دانشگاه مشهد

آ ـ ۳۷۳۷۰

همکار محترم آقای شهریاری

مصیبت خواهر غمی جانکاه است ما را در غم خودتان شریک بدانید

خزاعی ـ امیرجمشیدی ـ موسوی ـ فرهنگ ـ حاج محمدی ـ شهیدی ـ دقیق ـ دهقانی

آ ـ ۳۷۳۹۶

جناب آقای مهندس نیک‌نژاد

فوت پدر بزرگوارتان را تسلیت عرض نموده بقـای عمر شما و خاندانتان را از خداوند خواهانیم.

دکتر صیرفی‌پور. مهندس اعطائی. مهندس اخوان

آ ـ ۱۶۳۱۵

تیمسار سرلشکر جعفری

با قلبی مملو ازتاسف و تاثر مصیبت وارده را از سوی خود و همکارانم به آن تیمسار معظم و خانواده محترم‌تسلیت عرض مینماید.

سرلشگر معین‌زاده

آ ـ ۱۶۳۳۷

آقای جمشید کشفی نماینده اسبق مجلس شورایملی

مصیبت وارده را از صمیم قلب به شما و همه فامیل محترم تسلیت میگوئیم.

آ ـ ۳۷۴۳۴ **شرکت سهامی جنرال پلاستیک**

درگذشت همکاران از دست رفته شادروانان محمدعلی رسولتاش و شامل ستاری آذر که در یک سانحه اتومبیل حین خدمت جان خودرا ازدست‌دادندباعث نهایت تاثر واندوه‌است. برای بازماندگان این‌همکاران صبر وسلامت آرزو دارم.

رئیس سازمان شکاربانی و نظارت برصید ـ اسکندر فیروز

آ ـ ۳۷۴۶۴

سپاسگزاری

از سروران گرامی و دوستان عزیزی که درمصیبت درگذشت عموی ارجمندم بانحاء مختلف به خانواده هاروئیان و اینجانب ابراز همدردی فرموده‌اند بانهایت ادب تشکر و سپاسگزاری مینماید و چنانچه درعرض امتنان حضوری قصوری روی دهد امید عفو دارد .

جونی‌هارونیان

آ ـ ۱۶۲۵۱

بابیانی نارسا واز صمیم قلبی شکسته وظیفه داریم از کلیه سروران و دوستان ارجمند خاصه علمای اعلام و جناب آقای فرماندار کل لرستان، تیمسار فرماندهی تیپ. مدیران و روسای کل ادارات، همشهریان‌عزیز ، همچنین مردم شریف و متدین اراک که در حادثه جانگداز و سانحه دلخراش منجر بمرگ دوشیزه ناکام ماری (مریم) ایازی بذل‌عنایت‌فرموده و با شرکت درمجالس ترحیم یا با اظهار عنایت تلگرافی ، تلفنی، کتبی تسلی‌بخش خاطر داغدیدگان و تسکین‌دهنده آلام مصیبت‌زدگان بوده‌اند سپاسگزاری نموده از ایزدمنان توفیق همگان را مسئلت داریم .

خرم‌آباد لرستان: خانواده‌های داغدار ایازی . کمال. خرم‌آبادی. توسلی. الماسیان. بختیار. فردوسی. پورسرتیپ صارمی. جواهری. دست‌پیمان. ثابت. کرمی. لشکری.

آ ـ ۳۷۳۳۶

از کلیه سروران گرلم وبستگان محترم که در مراسم یادبود همسر وداماد عزیزمان جهانگیر سنجرفی شرکت‌فرموده وبخصوص بدوستان وبهمکاران آن‌مرحوم مراتب سپاسگزاری خود را تقدیم واز درگاه خداوند بزرگ سلامت وسعادت‌همگی را آرزومندیم .

آ ـ ۳۷۳۲۶ **شایسته. سنجرفی ومحسن قزل‌ایاق**

تشکر و اعتذار

از کلیه سروران عظام دوستان ارجمند و بستگان گرامی که در ضایعه فقدان جانگداز همسر و پدر عزیز ارجمندمان، **حاج یهودا هارونیان** ابراز تفقد و همدردی نموده و باشرکت درمراسم‌تشییع مجالس تذکر و مجلس ترحیم یا بوسیله تلگراف ومکتوب‌موجبات شادی روح شادروان و تسلی قلب بازماندگان را فراهم نموده‌اند ، بدینوسیله با نهایت احترام و صمیمیت تشکر و سپاسگزاری مینمائیم وهرگاه دراثر تالمات روحی در عرض تشکر حضوری قصوری رخ دهد استدعای عفو داشته پوزش می‌طلبیم .

خاندان هارونیان

آ ـ ۱۶۳۳۱

از کلیه آقایانیکه در مرگ پدر اینجانب اظهار همدردی نموده‌اند صمیمانه سپاسگزارم وبرای فرد فرد سروران‌سلامتی آرزو میکنم .

حسین خاذنی

آ ـ ۱۶۳۳۵

بدینوسیله از سروران‌گرامی ـ دوستان‌عزیز ـ بستگان محترم که درمراسم تشییع ومجالس ترحیم وختم پدر عزیزمان مرحوم حاج محمدرضا سلطانی بزرگ خاندان سلطانی‌شرکت ویا بوسیله جراید وتلگراف اظهار همدردی فرموده‌اند نهایت امتنان و سپاسگزاری را داشته سلامتی همگی را از خداوند متعال آرزومندیم .

آ ـ ۱۶۳۱۷ **برادران سلطانی**

همکار گرامی جناب آقای مهندس منوچهر متحده

هیئت مدیره انجمن آرشیتکتهای ایران از طرف خود و کلیه اعضاء انجمن با نهایت تاسف و تاثر مصیبت وارده را بجنابعالی‌و خانواده محترم‌تسلیت گفته وشکیبائی‌بازماندگان را از درگاه احدیت خواستار است .

آ ـ ۳۷۳۹۴ **هیئت مدیره انجمن آرشیتکتهای ایران**

جناب آقای جمشید کشفی و سلیمان رستگار و بانو

بـا قلبی آکنده از تاثر و تـالم درگذشت مینا کشفی را بجنابعالی و خانواده محترم تسلیت عرض کرده و بقـاء عمر بازماندگان خاندان جلیل‌را ازخداوند متعال مسئلت مینمائیم

پرویز رستگار و بانو ـ زکریا رستگار و بانو ـ مهندس منوچهر رستگار ـ مهندس جهانبخش رستگار وبانو ـ مهندس روزولت رستگار و بانو ـ خانواده خلیلی ـ خانواده مقبوله ـ خانواده خورسندی ـ خانواده میکائیل ـ خانواده عاقاری

آ ـ ۳۷۵۱۸

اطلاعیه‌شهر بانی کل کشور

درباره‌اجرای قانون تشدید مجازات متخلفین راهنمائی و رانندگی

شهربانی کل کشور که مسئولیت اجرای قانون تشدید مجازات متخلفین راهنمائی و رانندگی راضمن سایر قوانین مربوط به نظم و امنیت عمومی بعهده دارد ،باطلاع‌عموم می رساند:باتوجه به‌روش همیشگی پلیس که قبل‌از توسل باختیارات قانونی وسایرامکانات مایل است،درطریق توجیه‌وراهنمائی وآموزش هموطنان عزیزرا به حفظ ورعایت قانون که صرفا به منظوررفاه و آسایش‌جامعه‌تدوین‌شده، وادار سازد. دراین‌مورد هم کما کان‌باتمام‌امکانات وعوامل باتامل‌وشکیبائی بانحاء مختلف توجه عموم را نسبت‌به رعایت قانون‌و ضوابطی که برای عدم رعایت آن وضع شده ، جلب نموده‌و درحدودخود، وظیفه ملی ومیهنی خویش راانجام داده‌است.

حال که قانون ازتاریخ دوشنبه ۸ر۶ر۵۰به مورداجرا گذاشته میشود ،پلیس‌انتظار دارد متقابلا باین‌ندای قلبی وآرمان باطنی پلیس که همه ناشی از آسایش هموطنان است پاسخ مثبت‌داده و پلیس راعلیرغم حسن‌نیتی که دارد ، مجبور نسازند از قانون‌استفاده کند .

ضمنا گرچه قبلا مدلول مقررت را به وسائل مختلف به اطلاع هموطنان ارجمند رسانیده‌وخواهد رسانید ، معهذا کلیه رانندگان محترم می توانند به‌پاسگاههای راهنمائی ویاافسران راهنمائی مراجعه وقانون‌جدیدرا دریافت دارند .

بااختیارات نسبتا وسیعی که قانون‌در این‌مورد به پلیس تفویض نموده‌است ، برای پلیس میسر است که باشدت وحدت ازبدو شروع جـلوی خودسری وبی علاقگی به حفظ رعایت مقررات رااز هرجهت بگیرد ، ولی کمی توجه‌ومال‌اندیشی‌ودقت‌ورعایت مقررات رانندگی وظیفه پلیس‌را بسیار سهل وساده وهموطنان‌ارجمندرا‌ازبسیاری‌اززیانهای مادی ،معنوی وجانی رهائی خواهد بخشید .

رئیس‌شهربانی کل کشور سپهبدصدری

الگوی روپوش مدرسه

در این شماره اطلاعات بانوان

بمناسبت نزدیک‌شدن‌گشایش مدارس‌الگو های وسط اطلاعات بانوان ،دراین شماره به روپوش مدرسه برای دختران‌دبستانی و دبیرستانی اختصاص داردو امیدواریم‌مورد استفاده‌عموم خانواده‌های‌علاقمند قرار گیرد.دفتر اطلاعات بانوان برای هرگونه راهنمائی در این زمینه‌درخدمت شماست . در ضمن ،الگوی هر یك از این مدل‌ها که دلخواه شما باشد،در مدت ۴۸ ساعت از طرف سـازمان الگوی اطلاعات‌بانوان‌بشما تقدیم‌میشود.

قیمت بلیط قطار تهران ـ اروپا تا مرز

قیمت بلیط قطار های اروپا تا مرز ایران و ایستگاه رازی امروز اعلام شد و راه آهن این ارقام را در اختیار خبرنگاران قرار داد . بموجب این اعلامیه قیمت بلیط درجه یك لوکس از تهران تا ایستگاه رازی مرز ایران ترکیه ۱۳۵۰ ریال ، درجه دو ۶۷۵ ریال و درجه‌سه ۴۸۰ ریال تعیین شده‌است .

قیمت بلیط از مرز تا شهر های ترکیه و اروپا بعلت تزلزل فرانك سویس اعلام نشده وقرار است پیش از پانزدهم شهریور ماه این قیمت ها منتشر گردد. چندی پیش نرخ بلیط مسافرت باراه آهن ایران اروپا تا شهر مونیخ اعلام شد و بموجب‌نرخ فرانگ سویس در آن روز ۶۴۰۰ ریال شده بود.

راه‌آهن اعلام کرد که قطار ایران اروپا در هفته سه روز و روز های یکشنبه و سه‌شنبه و پنجشنبه ازتهران حرکت خواهد کرد.

راه‌آهن اعلام داشت که‌پیش از پانزده شهریور صورت نرخ و تعرفه‌بلیط‌را که‌شامل‌مسافران و تعرفه محمولات اروپا وخاور‌ـ میانه میشود منتشر خواهد کرد. از روز پانزدهم فروش بلیط تهران اروپا درایستگاه تهران شروع میشود.

قطار های ایران بالکوموتیو های ایرانی تا مرز کشیده‌شده و از آنجا تا بغاز بسفر خواهند رفت . دراین منطقه مسافران قطار خودرا عوض میکنند و در سراسر اروپا با قطار های‌داخلی این قاره رفت‌وآمدخواهند کرد.

اداره روزنامه اطلاعات

عطف به خبر آگهی مندرج درشماره۱۳۷۵۶مورخ۳۰ر۵ر۵۰ تحت عنوان «با کمك دولت و بوسیله بخش خصوصی اولین طرح بزرگ‌خانه‌سازی درقزوین اجرا میشود» اشعار میدارد که آگهی مذکور و نقشه مربوطه بدون‌اطلاع این‌وزارت‌که نماینده دولت‌در اجرای سیاست مسکن وبرنامه های‌خانه سازی‌میباشد بوده است .خواهشمند است دستور فرمایند مراتب را از جهت اطلاع‌عموم‌دراولین شماره آن روزنامه درج نمایند.

محمدساعد سمیعی

دفتراطلاعات و روابط عمومی

اطلاعات

۱۳۰۱

یکشنبه ـ هفتم شهریور ماه ۱۳۵۰
هفتم رجب ۱۳۹۱ ـ بیست و نهم اوت ۱۹۷۱
شماره۱۳۵۸۳ ـ سال چهل و ششم
استخراج دکتر ریاضی کرمانی

ساعات شرعی

اذان صبح . . . . . ساعت ۳ و ۵۷ دقیقه
طلوع آفتاب . . . . . ساعت ۵و۳۱ دقیقه
ظهر شرعی . . . . . ساعت ۱۲ و ۶ دقیقه
اذان مغرب . . . . . ساعت ۶ و ۵۵ دقیقه

ساختمان ده هزار خانه

بعدازپایان جشن‌های شاه نشاهی اجرا خواهدشد

* درکنار هر «شهرکی» که قرار است ساخته شودیک واحد تولید مصالح ساختمانی ایجاد میگردد .
* شرایط واگذاری خانه به متقاضیان و میزان پیش قسط اعلام میشود .

طرح تامین ده هزار مسکن دو و سه اطاقه بعد از جشن های ۲۵۰۰ ساله شاهنشاهی‌به مرحله اجرا درخواهد آمد .

در حال حاضر تمام نقشه های شهر سازی، نوع خانه‌ها، برآورد قیمت آماده شده‌است و مطالعه روی محیط انسانی این طرح ادامه دارد .

مرحله دیگر مهم این طرح تامین زمین برای ده هزارخانه است ، که در این مورد قطعاتی از نقاط مختلف انتخاب‌گردید که قسمت‌مهمش‌درغرب‌تهران است . نکته جالب طرح تامین مصالح ساختمانی برای خانه ها است . دولت درنظر دارد در کنار هر «شهرکی» که می سازد ، واحد های تولید آجر ومصالح دیگر ساختمانی‌بوجود آورد ، تا فشاری بر تولید و عرضه مصالح ساختمانی فعلی که کفاف احتیاجات عادی رشته ساختمانی رادارد وارد نشود .

در مورد مصالح ساختمانی و جلوگیری از ترقی آن طرح هائی در وزارت‌آبادانی ومسکن مورد مطالعه است که بموجب آن جلوی هرنوع ترقی قیمت و پیدایش بازار سیاه را خواهد گرفت . بعدازجشن‌های ۲۵۰۰ ساله شاهنشاهی طرح نهائی‌ده هزار خانه علنی خواهد شد ، و از همان‌موقع عملیات تدارکی آغاز خواهد گردید .

*** تدارک کار**

پیش‌بینی محافل آگاه این است که اگر دولت نتواند در زمستان کار ساختمان را آغاز کند، حداقل‌نقشه‌برداری، تسطیح، پی‌کنی، ریختن‌مصالح‌ساختمانی، تهیه وورد کردن‌آهن و مصالح دیگر را انجام خواهد داد ، بطوری که حداکثرازماه اسفند یا اول فروردین کار ساختمانی ده‌هزار خانه آغاز خواهد شد. بموازات‌تدارک‌مصالح ساختمانی و کار های اجرائی ضوابط‌و شرایط‌واگذاری‌خانه‌به‌متقاضیان و میزان پیش‌قسط و نحوه پرداخت پیش‌قسط نیز اعلام خواهد شد،تا براساس‌شرایط اعلام شده مردم که بیشتر آنها مردم عادی خواهند بود تقاضا های خود را تسلیم کنند .

طرح های مزبور توسط وزارت آبادانی و مسکن بمرحله اجرا درخواهدآمد. از هم‌اکنون سازمان مسکن خود را آماده اجرای این طرح بزرگ کرده است . کادر های فنی این سازمان نقش طراحی و نظارت را بعهده دارند ، اما کار های ساختمانی بطریق مقاطعه‌کاری به شرکت های‌ساختمانی متعدد واگذار خواهد شد ، این طرح دردست یك یا چند شرکت‌بزرگ ساختمانی قرار نخواهدگرفت، دولت اجازه نخواهد داد که شرکت های بزرگ در مناقصه برنده دست اول باشند و بعد آنرا بدست های دوم و سوم واگذار کنند . همه شرکت های ساختمانی برنده،خود باید راسا آنچه را که در مناقصه برنده شدند اجرا کنند .

اجازه ورود ۴۰۰ هزارتن

گندم داده شد

هیئت دولت عصردیروزجلسه‌ای بریاست آقای هویدانخست‌وزیر درکاخ‌نخست‌وزیری‌تشکیل‌داد.

دراین جلسه گزارش سپهبد صنیعی وزیر تولیدات کشاورزی ومواد مصرفی درباره نتایج کار کمیسیون‌مامور بررسی میزان احتیاجات کشوربه گندم‌مطرح شد وموافقت بعمل آمد که علاوه برگندمی که ازطرف‌دولت خریداری ووارد کشور میشود ورودگندم بوسیله‌بخش‌خصوصی تامیزان ۴۰۰ هزار تن آزاد شود .

آنگاه گزارش دیگر وزارت تولیدات کشاورزی درباره بهای جو وواگذاری آن بدامداران طرح‌شد و قیمت جو برای هر تن ششصد و هفتاد و پنج‌تومان تثبیت گشت .

در جلسه دیشب‌هیئت وزیران آقای گلسرخی وزیر منابع طبیعی گزارشی درباره مسائل مربوط‌به تامین علوفه وپیشرفت کاردراستان خراسان مطرح کرد و اعتبار لازم برای اجرای طرح‌مورد نظر در اختیارایشان قرار گرفت .

هیئت دولت همچنین تصویب کرد که یکصد تن گندم در اختیار فرمانداریکل ایلام‌وهفتاد تن‌دراختیار فرمانداریکل بوشهر قرار گیرد تادر مقابل انجام کار، بین‌اهالی این مناطق توزیع شود .

گزارش وزارت آبادانی و مسکن درباره واگذاری عرصه اراضی خالصه خوزستان مطرح وتصویب‌شد .در همین جلسه پیشنهادی به تصویب رسید که به موجب آن قسمتی‌از اموال منقول تیموربختیاربرای استفاده شرکت‌سهامی زراعی گلپایگان به‌وزارت تعاون و امور روستاها واگذار شد .

به جمعیت شیروخورشیدسرخ ایران نیزاجازه‌داده شد که‌اعتبار لازم برای ایجاد یك بیمارستان شناوررا تامین کند و نسبت به ترخیص آن‌اقدام نماید .وسپس مقرر شد که شش میلیون‌ریال ازاعتبار سال‌جاری دولت‌بمنظور تامین اعتبار دوهزار و پانصد خانه انصاف در اختیار وزارت دادگستری قرار گیرد .

دراین جلسه اساسنامه های شرکت پس‌انداز ووام مسکن تهران و شرکت پس‌انداز ووام مسکن اهواز به تصویب‌رسید .

هیئت دولت در جلسه دیشب همچنین تصویب کرد که اراضی موردنیاز سازمان‌تربیت بدنی وارتش‌شاهنشاهی‌دراختیار آنها قرار گیرد واجازه بهره ـ برداری از معادن ذغال‌سنگ (ده‌ملای) شاهرود به سازمان ذوب آهن‌داده شد .

طی مراسم ویژه‌ای در پیشگاه اعلیحضرتین

مجلسین سه‌شنبه افتتاح میشود

ساعت ده‌بامداد روزسه‌شنبه دوره جدید قانونگزاری‌مجلسین سنا و شورای ملی طی‌مراسم مخصوصی بوسیله شاهنشاه آریامهر افتتاح میشود .

برای شرکت در این مراسم از نخست وزیران و روسای اسبق‌مجلسین، روسای‌نمایندگی های سیاسی مقیم دربار شاهنشاهی ، روزنامه نگاران ، روسای دانشکده‌ها و استادان دانشگاه ، روسای شعب دیوان کشور و قضات ، امراء ارتش، روسای ادارات ، وزارتخانه‌ها و بانکها واعضای‌اطاق‌بازرگانی و صنایع و معادن ایران دعوت شده‌است تا بالباس تمام‌رسمی حضور یابند .

شاهنشاه آریامهر باتفاق علیاحضرت شهبانو از کاخ سلطنتی با اسکورت مخصوص حرکت فرموده در ساعت نه و سه ربع به مجلس سنا نزول اجلال خواهند فرمود .

والاحضرتها . نخست وزیر . روسای مجلسین . وزیر دربار . رئیس‌کل‌تشریفات شاهنشاهی و هیات وزیران در جلو مدخل‌عمارت‌مجلس‌بانتظار خواهند بود و امراء ارتش در داخل سرسرای عمارت از اعلیحضرتین استقبال خواهند کرد .

شاهنشاه‌آریامهر وعلیاحضرت شهبانو بعدازتشریف‌فرمائی به مجلس‌یکربع دراطاق‌مخصوص توقف میفرمایند و درموقع مقرر رئیس کل تشریفات شاهنشاهی تشریف فرمائی اعلیحضرتین را به تالار جلسه اعلام مینماید و دراین موقع حضار قیام‌خواهند نمود .

شاهنشاه آریامهر در جلو میز مخصوص تشریف‌فرما شده و نطق افتتاحیه را که بوسیله رئیس دفترمخصوص‌شاهنشاهی تقدیم میشود ایراد خواهند فرمود .

آگهی استخدام مدرس تمام وقت

دانشگاه ملی ایران به منظور تکمیل کادر آموزشی تمام وقت دانشکده معماری بچندنفرمدرس تمام وقت برای رشته معماری و شهر سازی که حداقل تحصیلاتشان فوق لیسانس در رشته مربوطه بوده و خدمت وظیفه خود را انجام داده باشند نیازمند است . افراد واجد شرایط از طریق مسابقه انتخاب خواهند شد . داوطلبان می توانند از تاریخ نشر این آگهی تا پانزدهم شهریور ماه ۱۳۵۰ مدارك خود را بدبیرخانه‌دانشکده معماری دانشگاه ملی ایران واقع در اوین تسلیم نمایند .

دانشگاه ملی ایران

در جلسه عمومی دیشب اطاق بازرگانی

اعزام‌هیات بازرگانی به‌چین کمونیست تصویب‌شد

* هزینه سفر به‌عهده خود بازرگانان داوطلب است

عصر دیروز جلسه عمومی‌اتاق بازرگانی وصنایع‌و معادن‌ایران اعزام یك هیات بازرگانی را به چین کمونیست تصویب کرد . این جلسه که بریاست سناتور دکتر ضیائی تشکیل شده بود مسئله اعزام هیات را از جوانب مختلف بررسی کرد و قرارشد رئیس هیات با مقامات دولتی تماس بگیرد واگر این‌سازمانها که اکثراسازمان های اقتصادی هستند مایل‌بشرکت‌در عضویت هیات و اعزام نماینده به چین کمونیست باشند،نماینده خود را معرفی کنند .

از جهت دیگر اتاق از امروز بازرگانان و صاحبان صنایع و معادن رااز شرائط‌عضویت‌هیات آگاه خواهد ساخت ، واز آنها دعوت خواهد کرد تا درصورت تمایل برای بررسی امکانات بازرگانی و صادرات عضویت هیات را بپذیرند وبه چین ـ کمونیست‌بروند . مخارج‌اعضای هیات با خود آنها خواهد بود اتاق بازرگانی وصنایع و معادن ایران در بررسی دیشب خود اعزام هیات را لازم و نتایج این سفر را مفید تلقی کرد .

در همین جلسه مسائل مختلف آنان مورد بررسی وتصمیم‌قرار گرفت و از جمله تصمیم گرفته شد که ساختمان بزرگ اتاق بازرگانی‌سابق که جنب‌سفارت امریکاست اختصاص باتاق بازرگانی صنایع ومعادن ایران و شعبه تهران هردو داده شود و تا یکماه دیگر همه ادارات موجود در ان متمرکز گردد. ساختمان بزرگ دیگر که محل اتاق صنایع و معادن سابق و نزدیك چهار راه پهلوی وتخت‌ـ جمشید است به اتحادیه‌ها و سندیکا های وابسته باتاق اختصاص داده شد . این ساختمانها قبل از جشن های شاهنشاهی آماده خواهد بود .

هشتمین جشنواره بین‌المللی فیلمهای آموزشی در تهران گشایش یافت

عصر دیروز والاحضرت شاهپور غلامرضا پهلوی و والاحضرت منیژه همسرشان‌هشتمین جشنواره‌بین‌المللی فیلم های آموزشی را گشودند ،عکس هنگامی برداشته شده است که وزیر آموزش و پرورش تهیه کنندگان فیلم ها و شرکت کنندگان در جشنواره‌را حضور والاحضرتین معرفی میکند .

عصر دیروزهشتمین‌جشنواره بین‌المللی فیلم‌های آموزشی در حضور والاحضرت شاهپور غلامرضا و والاحضرت منیژه همسرشان در تهران گشایش یافت .

دراین جشنواره که باشرکت ۱۹ کشور برگزار شده است والاحضرت شاهپور غلامرضا ضمن ایراد مطالبی یادآور شدند که تشکیل جشنواره‌هائی از این فیلم‌ها مظهر گویائی از همکاریهای بین‌المللی درمسائل آموزشی و فرهنگی است .

والاحضرت اضافه کردند امیدوارم موسسات‌آموزشی‌خود در آینده بتوانند در تهیه فیلم های آموزشی ، تربیتی، علمی و تحقیقی سهم بیشتری بعهده بگیرند ودراین‌راه نقش‌مهمتری در زمینه آموزش ایفا کنند .

والاحضرت گفتند : امیدوارم معلمان و دانش‌پژوهان ما در مدت‌برگزاری‌این‌جشنواره‌بتوانند ارمغانهای تازه‌ای از کشفیات جدید علمی و روشهای تازه تعلیم وتربیت‌برای دانش‌آموزان خود بدبستانها و دبیرستانها و دانشگاهها ببرند . با شروع انقلاب آموزشی درایران دیگر کتاب به تنهائی نمی‌تواند وسیله تعلیم و پاسخگوی نیازمندیهای دانشجویان و معلمان ما باشد وبا استفاده ازفیلم‌های‌آموزشی کمک بزرگی به تفهیم هرچه بیشتر مطالب و مضامین علمی می‌شود .

جوائز برنده

پس‌ازپایان سخنان‌والاحضرت شاهپور غلامرضا پهلوی ، وزیر آموزش وپرورش‌درباره‌برگزاری جشنواره مطالبی بیان داشت و گفت ۶۳ فیلم در جشنواره بین‌المللی فیلم های‌آموزشی در معرض نمایش قرار می‌گیرد و به برندگان اول تا سوم این جشنواره در هریک از رشته‌ها مجسمه «دلفان» طلا و نقره و برنز داده خواهد شد .

هیئت بازرگانی قطر چهارشنبه بتهران می آید

یک هیئت بازرگانی از شیخ‌نشین قطر روز چهارشنبه این هفته به تهران می‌آید .

اعضای این هیئت را ۱۴ نفراز بازرگانان قطری تشکیل میدهد و ریاست آنرا آقای «السویدی»رئیس اتاق بازرگانی قطر بعهده دارد . سفر هیئت بازرگانی قطر به‌تهران بدعوت مرکزتوسعه‌صادرات ایران صورت می‌گیرد و مدت توقف بازرگانان قطر در ایران ده‌روز و تا شنبه بیستم شهریور ماه جاری طول خواهد کشید .

***بازدید از نمایشگاه**

اعضای این هیئت از نمایشگاه اختصاصی که بمناسبت ورودآنان از صنایع و محصولات تولیدی کارخانجات مختلف ایران ، در محل سازمان نمایشگاه های‌ایران ترتیب داده‌شده است ، بازدید خواهند کرد و با بازرگانان و صاحبان صنایع مذاکراتی‌در محل نمایشگاه انجام خواهند داد .

اعضای هیئت‌ضمناًاز کارخانجات صنعتی و تولیدی اطراف تهران دیدن میکنند ودر مدت اقامت‌خود در ایران از چند مرکز توریستی نیز بازدید خواهند کرد .

اعضای هیئت بازرگانی قطر همچنین ملاقات هائی با مقامات وزارت اقتصاد و مرکز توسعه صادرات ایران خواهند داشت که طی آن پیرامون گسترش مبادلات بازرگانی بین ایران وشیخ نشین قطر انجام خواهد گرفت .

ضمنا اعضاء این هیئت در اطاق بازرگانی و صنایع ومعادن ایران، ضمن ملاقاتی‌بابازرگانان وصاحبان صنایع ایران آشناخواهند شد و مذاکراتی انجام خواهند داد .

رپرتاژ اختصاصی‌حسین حصاری‌نماینده‌اعزامی اطلاعات از صوفیه

ژاپنی‌ها نوار پیروزی بلغارها را بریدند

تا پایان دومین دوره مسابقات کشتی آزاد قهرمانی جهان در صوفیه همه مدافعین عنوانهای قهرمانی مسابقات جهانی سال گذشته، هم‌چنان‌روی نوارپیروزی حرکت میکنند .

در پایان مرحله دوم مسابقات درحالیکه تاکنون ۲۰۰ کشتی‌انجام شده‌است ۷۰ نفر از۲۱۶شرکت کننده در این دوره از مسابقات جهانی حذف شده‌اند. درحالیکه در این جمع نخستین ایرانی، ابوالفضل انوری، قهرمان وزن یکصد کیلوی ایران میباشد.

*** انوری حذف شد**

انوری بعد از اینکه در کشتی نخست خود برابر حریف مغولی در مدت ۵ دقیقه و ۳۰ ثانیه‌ضربه شد دیشت همچون بازی های المپیک آسیائی در بانکوک‌مغلوب «یادا» قهرمان ژاپنی شد وحذف گردید. درحالیکه انوری در این مسابقه بسختی جنگید و امتیازی مغلوب شد در پایان بنابرتشخیص کمیته پزشکی مورد آزمایش قرار گرفت .

نوار پیروزی بلغارها دیشب سرانجام بریده شد. کیوشی آبه قهرمان ۶۲ کیلوی ژاپن درمسابقه با اینوتدروف قهرمان بلغارستان طی‌مبارزه‌ای سخت ۳ـ۷به‌پیروزی رسید. تا پیش از این شکست‌که نخستین شکست بلغارها محسوب می‌شود این تیم ۱۴ پیروزی داشت .

دومین شکست را نینژاپنیها نصیب تیم بلغار کردند. ساساکی قهرمان ۸۲ کیلوی ژاپن در یک دیدار کم‌نظیر ایوان علی‌اف بلغاری را ۲ـ۹ شکست داد.

محمد فرهنگدوست برنده‌مدال نقره وزن ۷۴ کیلوی مسابقات جهانی ادمونتون که در اولین کشتی ۲ـ۲ با سرتر مغولی مساوی شده بود دیشب در دومین مسابقه خود هیتاس از سویس را در مدت ۲ دقیقه و۱۰ ثانیه ضربه فنی کرد وکشتی‌گیر سویسی حذف شد.

*** پیروزی سید عباسی**

در ۶۲ کیلو شمس‌الدین‌سید عباسی قهرمان جهان دردومین دوره با بولگر کانادائی روبرو بود وطی یک مبارزه سخت۱ـه حریفش را مغلوب نمود . سید عباسی در این مبارزه دچار شکافتگی ابرو شد که فورا پزشکان به مداوای‌اوپرداختند

از حوادث مهم دومین شب مسابقات شکست بوری گوسف قهرمان وزن ۷۴ کیلوی‌شوروی در برابر حریف ژاپنی‌اش بود کشتی‌گیر ژاپنی که دردور اول باامتیاز مغلوب آلمان غربی‌شده بود ۵ـ۱۴ گوسف را شکست داد .

مساله‌مهمی که طول این دو روز از مسابقات سخت مورد اعتراض کشورهای شرکت‌کننده قرار گرفته نحوه قضاوت مسابقات است چه با وضوح بسیار اکثرا بسود بلغارهاسوت زده می‌شود. بعنوان نمونه در مسابقه ۶۸ کیلو بین اسماعیل یوسنیف کشتی‌گیر بلغاری و سونگ‌گیل از کره شمالی ، داوران عمدا کشتی‌گیر کره‌ای را سه اخطاره کردندکه‌بدنبال آن او حذف شد . قهرمان کره‌ای بعد از ۳ اخطاره شدن حدود نیم ساعت بحالت‌اعتراض روی تشک نشست‌ولی‌اعتراض او بیفایده بود.

*** بیعدالتی داوران**

گذشته از این بیعدالتی‌داوران در وزن ۴۸ کیلو کرم نیز قهرمان ژاپنی را قربانی کرد .

آکی‌هیکواومدا برنده مدال نقره مسابقات سال ۱۹۷۰ در مسابقه باولیکف بلغاری درحالی که ۶ـ۸ برنده بود باامتیاز ۶ـ۷ بازنده‌اعلام شد . بلغارها اکنون باتمام وجود برای‌کسب عنوان قهرمانی تلاش میکنند . دراین راه قرعه مسابقات نیز بکمك آنها شتافته است .

*** دیدار موحد ـ یوسینف**

عبدالله موحد مرد طلائی کشتی‌ایران امروز نبردسرنوشت را درپیش دارد . چه اسماعیل یوسینف قهرمان ۶۸ کیلوی بلغارستان که سال قبل باموحد

بقیه در صفحه ۴

قیمت رسمی طلا هر کیلو ۵۰۰ تومان کاهش یافت

* قیمت طلا در بازار آزاد هر مثقال ۱۴ ریال تقلیل داده شد .

بانک ملی‌ایران امروز قیمت رسمی طلارا هرکیلو ۵۰۰ تومان کاهش دادوازکیلوئی ۱۲ هزار تومان‌به کیلوئی۱۱ هزار و۵۰۰ تومان پائین آورد.

بدنبال کاهش قیمت رسمی طلا ،قیمت طلا در بازار آزاد هم‌هرمثقال ۱۴ ریال تقلیل یافت و از مثقالی ۵۴۵ ریال به ۵۳۱ ریال کاهش داده شد.

با وجودکاهش قیمت رسمی طلاو همچنین کاهش قیمت طلا در بازار آزاد معاملات طلا هنوز راکد است و انتظار هم نمیرودبااین‌سطح‌قیمتهامعاملات طلا رونق بگیرد و یا حتی به جریان عادی خود باز گردد. ولی این انتظار دربازار آزاد وجود دارد که قیمت طلا بازهم تقلیل‌یابد ، چون بعقیده مطلعین و کارشناسان امور طلا نوسان قیمت طلا از جهت افزایش ، ظرف چند هفته اخیر خارج از اندازه بوده است.

قیمت طلا در بررسی های جهان نیز کاهش پیدا کرده و امروز در بازار طلا گفته شدکه هر اونس طلا در بورس های جهان از ۴۳ دلار و ۴۰ سنت به‌هراونس ۴۲دلار و ۳۰ سنت کاهش یافته است .

قیمت ارز

قیمت ارزها دربازار آزاد امروز نوسان چشمگیری‌نداشت و قیمت لیره انگلیسی که بازار فروش خوبی‌دارد در۲۰۰ ریال تثبیت شده است. قیمت فروش بعضی ازارز های عمده بدین شرح‌بود: دلار امریکا ۷۹ریال. مارک آلمان غربی ۳۰ر۲۳ ریال، فرانک‌سوئیس ۲۰ ریال، فرانک‌فرانسه ۱۵ ریال . زمینه وعرضه‌فرانک فرانسه در بازار کم است و بهمین دلیل این ارز امروز افزایش مختصری یافته بود .

درنرخ‌خرید و فروش ارز ها که‌امروزبوسیله بانک ملی‌ایران انتشار یافت هیچگونه تغییری نسبت به‌روزگذشته دیده‌نمیشود

اطلاعیه
شرکت سهامی فروشگاه فردوسی

از روز یکشنبه هفتم شهریور ماه‌جاری‌فروشگاه فردوسی

انواع روپوش و لباس دانش آموزان دختر و پسر را بقیمت مناسب و در اندازه های مختلف بفروش میرساند

مجله جوانان دستکش بوکس «کلی» را بصد هزار تومان بیمه کرد!

ماجرای این واقعه عجیب رادر شماره دوشنبه مجله جوانان همراه دهها رپرتاژ روز ـ ماجرای ازدواج یك خواننده ایرانی با دختر یکی ازسلاطین نفت . عکسهای رنگی عارف ، رامش ، آی‌فری و کلانی

دوشنبه‌همین‌هفته‌در جوانان

پارس سرام
PARSCERAM

شرکت سهامی پارس سرام

اولین تولید کننده‌چینی بهداشتی درایران

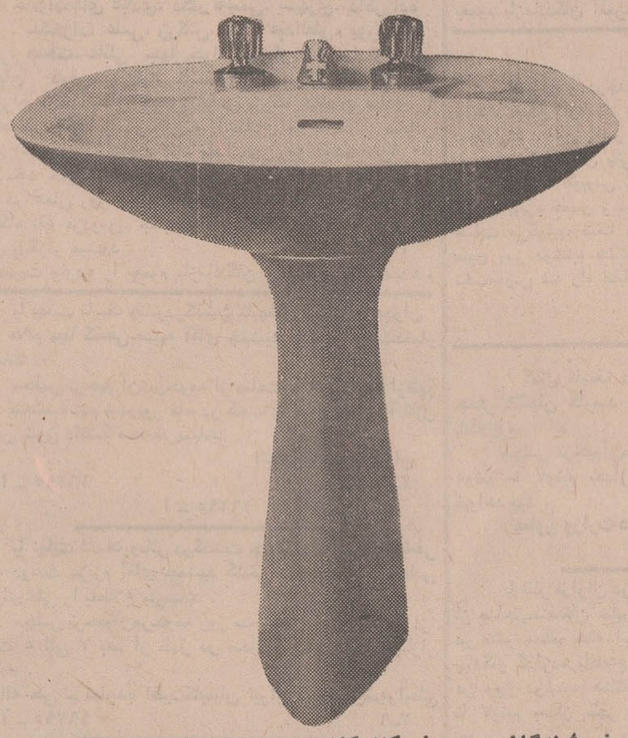

از کلیه فروشندگان و مصرف کنندگان محترم تهران‌وشهرستانها دعوت‌مینماید برای خرید چینی بهداشتی‌پارس‌سرام مستقیما به شرکت سهامی پارس سرام خیابان ویلا . خیابان دامغان‌شماره ۲۵ تلفنهای۸۲۱۸۳۲ و ۳ـ۸۳۰۹۲۱ مراجعه فرمائید .

اطلاعیه

مدرسه‌عالی‌علوم اقتصادی‌واجتماعی‌قزوین

تاریخ امتحان مسابقه ورودی و توزیع کارت

مسابقه ورودی در روز ۱۹شهریور ساعت ۹ صبح درمحل دانشگاه صنعتی آریامهر برگزار و کارت مسابقه ورودی در روز های چهارشنبه ۱۷ر۶ (از حروف الف تا ش) و پنجشنبه ۱۸ر۶ (از حروف ص تا ی) در دانشگاه صنعتی آریامهر توزیع خواهد شد . بدیهی است کسانی حق ورود بجلسه و شرکت درامتحان را خواهندداشت‌که درروزمقرر کارت ورودی‌خودرا دریافت‌کرده باشند منتهی از نظر مساعدت با داوطلبانی‌که ازنقاط دوردست خواهندآمد این‌قبیل داوطلبان درصورتیکه تاآخرروز ۱۸ر۶برای گرفتن کارت ورودی نرسند میتوانند کارت خود را روز مسابقه از ساعت ۷ تا ۸ و نیم قبل از شروع امتحان دریافت دارند .

آ ـ ۳۷۳۵۸ مدرسه عالی علوم اقتصادی و اجتماعی قزوین

آگهی استخدام

بنگاه حمایت مادران و نوزادان

برای خدمت در بخش آزمایشگاه مرکزی خود احتیاج بیك نفر متخصص آزمایشگاهی دارد .

داوطلبان برای کسب اطلاعات بیشتر تا پانزدهم شهریور ماه جاری همه روزه در ساعات اداری به ادارهٔ کارگزینی بنگاه واقع در خیابان مولوی جنب زایشگاه فرح مراجعه نمایند .

صدور اسناد مالکیت‌در سیستان و بلوچستان

به دستور آقای پرتو وزیر دادگستری‌بمنظورصدوراسناد مالکیت‌مالکین املاک‌واقع در استان سیستان و بلوچستان، اداره‌کل‌ثبت از اول آبان ماه سال‌جاری‌هیئت فوق‌العاده‌ای مرکب از چندین نفر نماینده ونقشه‌بردار مجهز به وسائل نقشه‌برداری و وسیله نقلیه جهت انجام عملیات تحدید حدودو صدور اسناد مالکیت اهالی به‌استان مزبور اعزام میدارد از هم‌اکنون مقدمات امر فراهم و دستور انتشار آگهی های تحدید حدود و سایر اقدامات قانونی صادر گردیده‌است.