

始



福岡市役所編
福岡市勸業要覽
昭和十一年

14.2
389

昭和十一年

福岡市

勸業要覽



昭和十二年八月版

昭和十一年

福岡市勸業要覽



福岡市産業課



地 勢 及 沿 革

本市ハ九州ノ北部ニ位シ東徑130度24分北緯33度36分ニ在リ西北荒津山ノ一
小丘及西南警固方面ノ一脈ト西田島ヨリ南方油山ニ走ル一脈ノ丘陵アルノミニ
シテ地勢概ネ平坦ナリ。東ハ粕屋郡志免村及同郡箱崎町ニ境シ、西ハ早良郡壹
岐村ニ隣シ、南ハ筑紫郡臼佐村並岩戸村ニ接シ北一帯ハ博多灣ニ望ム。東西19
軒、南北14軒、面積81.2平方軒、三流ノ河川本市ヲ横貫ス。市ノ中央ヲ流ル、
モノヲ那珂川ト謂ヒ筑紫郡五ヶ山ヨリ出デ清流35軒ニ亙リ市ヲ兩斷ス。即チ東
ヲ博多、西ヲ福岡ト通稱ス。又市ノ東ニ石堂川アリ源ヲ筑紫郡寶滿山ニ發シ、
長27軒ニ及ビ、西部ヲ貫流スル室見川ハ源ヲ早良郡三瀬峠及背振山ヨリ發シ清
流18軒ニ亙レリ。

市内ノ交通機關トシテハ福博電車ヲシテ市ノ中央ヲ東西ニ貫通シ、尙循環ノ
モノト南ヲ走ル兩線ヲ以テ之ニ當タレリ。市外トノ交通機關トシテハ中央部ニ
久留米市行ノ九鐵急行電車アリ。博多灣鐵電車ハ東北部ヲ起點トシテ東方粕屋
宗像ニ通ズ。筑前參宮鐵道ハ省線吉塚驛ヨリ出デ宇美方面ニ至リ北九州鐵道ハ
省線博多驛ヨリ岐レテ市外壹岐村ヲヘテ佐賀縣伊萬里ニ達ス。九州本線ハ市ノ
東南部ヲ走り鹿兒島長崎ニ通ズ。

荒津山西公園ノ東方ニ入江形ヲナス繫船場ハ福岡港ニシテ主トシテ和船ノ碇
泊場タリ。市ノ北部ニアルヲ博多港トス。由來博多港ハ特別輸出入港トシテ、
壹岐對馬方面ヲ初メ九州北半部沿海航路ノ中心點ニシテ、中國、四國阪神ハ勿
論遠ク北海道滿鮮ヘノ寄港地ナリ。現今内務省ニ於テ博多港修築第一期工事モ
完了シ引續キ第二期修築工事着手中ニシテ、之ガ完成ノ曉ハ愈々對外貿易上ノ
樞要港タルヘシ。

凡 例

1. 本書ハ昭和十一年調査ニ係ル本市産業統計
及其他ノ資料ニ基キ産業各般ニ亙リ主ナル
事項ヲ摘録シ且既往ニケ年分ヲ列記シ本市
産業ノ變遷消長ヲ比較考量スルノ便ニ供ス
2. 本書ハ分チテ總括、農業、畜産、林産、水
産業、工業、鑛業、商業、銀行、運輸交通
附録ノ十一部トス
3. 本書中何年トアルハ歷年ニシテ何年度トア
ルハ會計年度、何月何日トアルハ當日ノ現
在ヲ示シタルモノナリ
4. 本書各表中事實不詳又ハ全ク事實ナキモノ
ハ(一)ヲ附ス

本市ノ一部タル博多ノ起源ハ詳ナラズト雖モ、往古太宰府ヲ置カレシ以前ヨリ人煙稠密ノ土地ナリシガ如シ。國史上ニ現ハレシハ紀元千四百二十年即チ昭和十二年ヲ過ルコト千百七十八年前ナリ。降リテ天文、永祿ノ頃數回ノ兵燹ニ逢ヒ殆ンド荒蕪ノ地トナリシガ、天正十五年豊臣秀吉更ニ市街ヲ十町四方ニ定メ再ビ繁榮ノ基礎ヲ立テラレ、慶長五年黒田氏入國後努メテ保護ヲ厚クセラレシヲ以テ漸次發展シ現今ノ盛況ヲ呈セリ。

他ノ一部タル福岡ハ往古福岡ト云ヒシ海濱ニシテ、僅少ノ民家アリシ所ナリシニ黒田氏入國後此ノ福岡ヲ治城ノ好適地トナシ、城地並ニ城下市街ヲ經營シ福岡ト命名セラレ、世襲十二世二百七十年間ノ城下トシテ著ハル。

明治元年百艘ノ制度釐革セラレ尋デ同四年福岡縣ヲ置カレ、福岡ヲ一區、博多ヲ二區トシ、同九年第一、第二ヲ合シテ第一區トシ、同十一年第一區ヲ福岡區ト改メ、區ニ區長ヲ置キ區内ヲ二十五部ニ分チ各部ニ戸長一名ヲ置キ(後改メテ八區トナル)同二十二年區制ヲ廢シ、市制ヲ執行シ茲ニ全ク自治ノ行政ヲ施スニ至レリ。爾後市ノ發展ニ伴ヒ市區改正ノ必要ヲ生ジ、大正元年十月筑紫郡警固村及住吉町ノ一部葭原ヲ、大正四年四月筑紫郡豊平村ノ一部ヲ大正八年十一月早良郡島飼村ヲ、大正十一年四月早良郡西新町、同年六月筑紫郡住吉町ヲ、大正十五年四月筑紫郡八幡村ヲ、昭和三年四月筑紫郡堅粕町ヲ、同年五月同郡千代町ヲ、昭和四年四月早良郡原樋井川兩村ヲ、續イテ昭和八年四月早良郡姪濱及筑紫郡席田、三宅ノ三ヶ町村ヲ市ニ編入シ以テ今日ニ至ル。

福岡縣產業獎勵館



九州帝國大學工學部

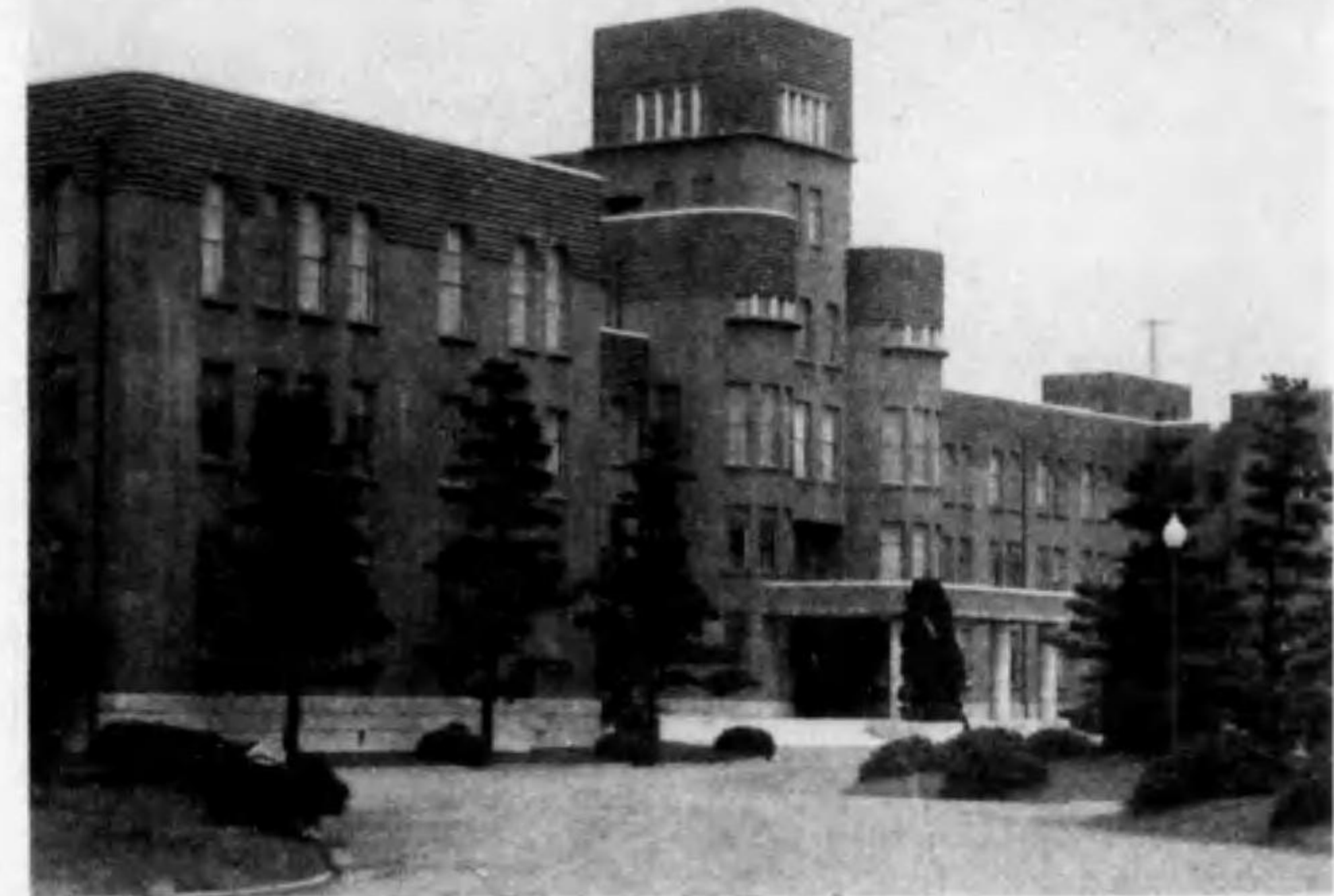

博多中央街(西町附近)



福岡市廳



福岡縣廳



博多商工會議所



東公園



大濠公園



博多築港



官幣大社箱崎宮

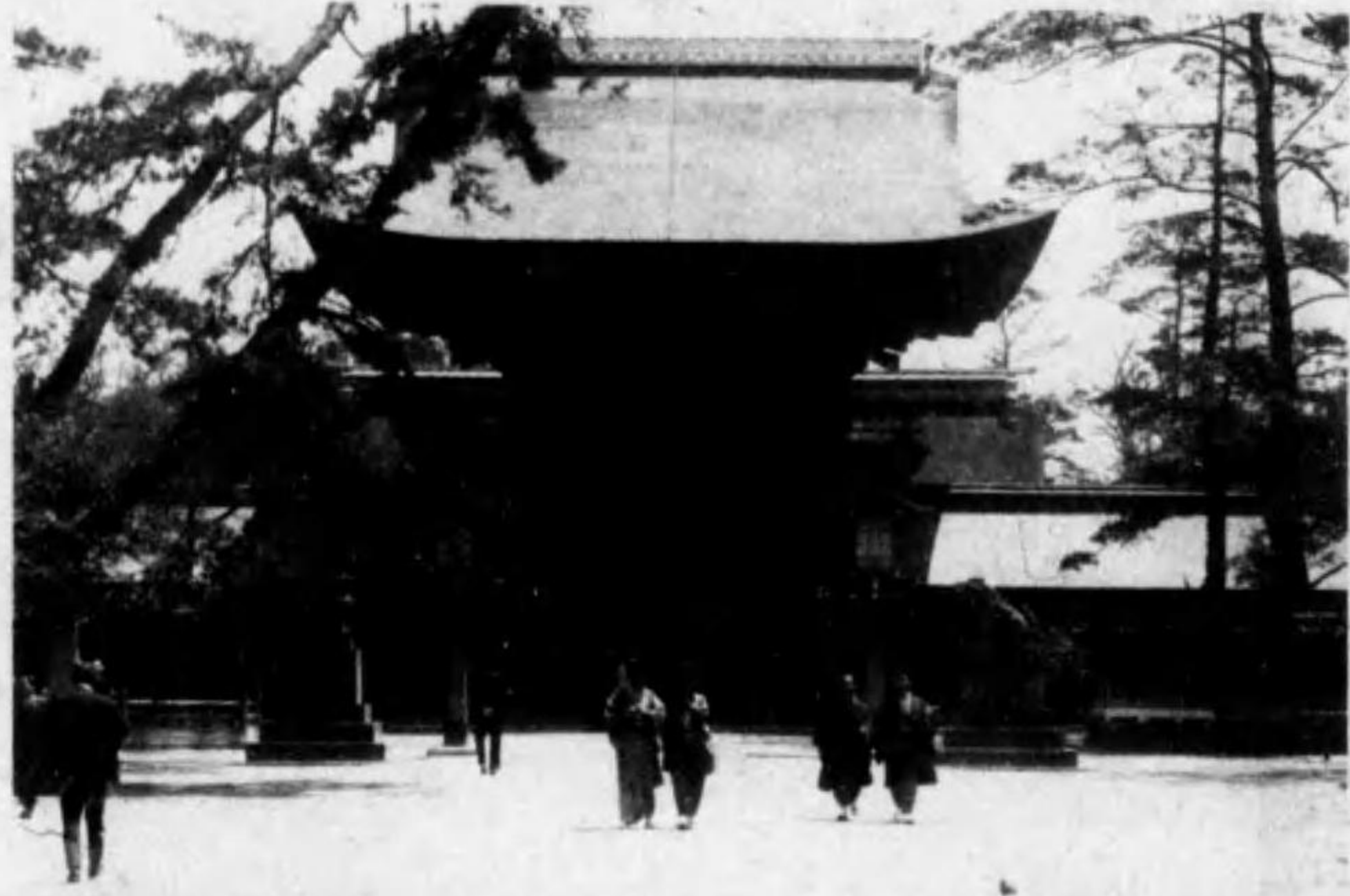

官幣小社住吉宮



西公園

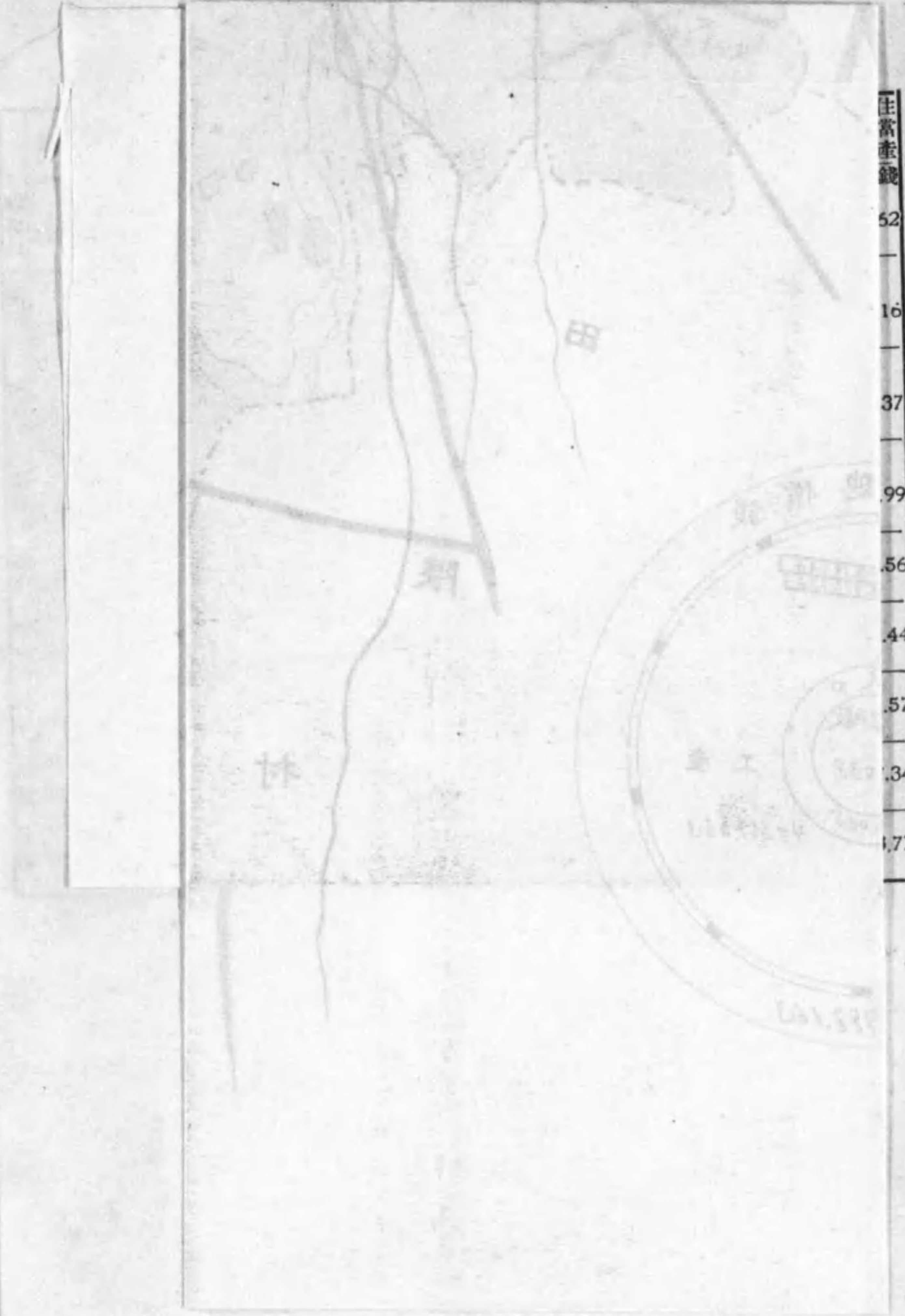
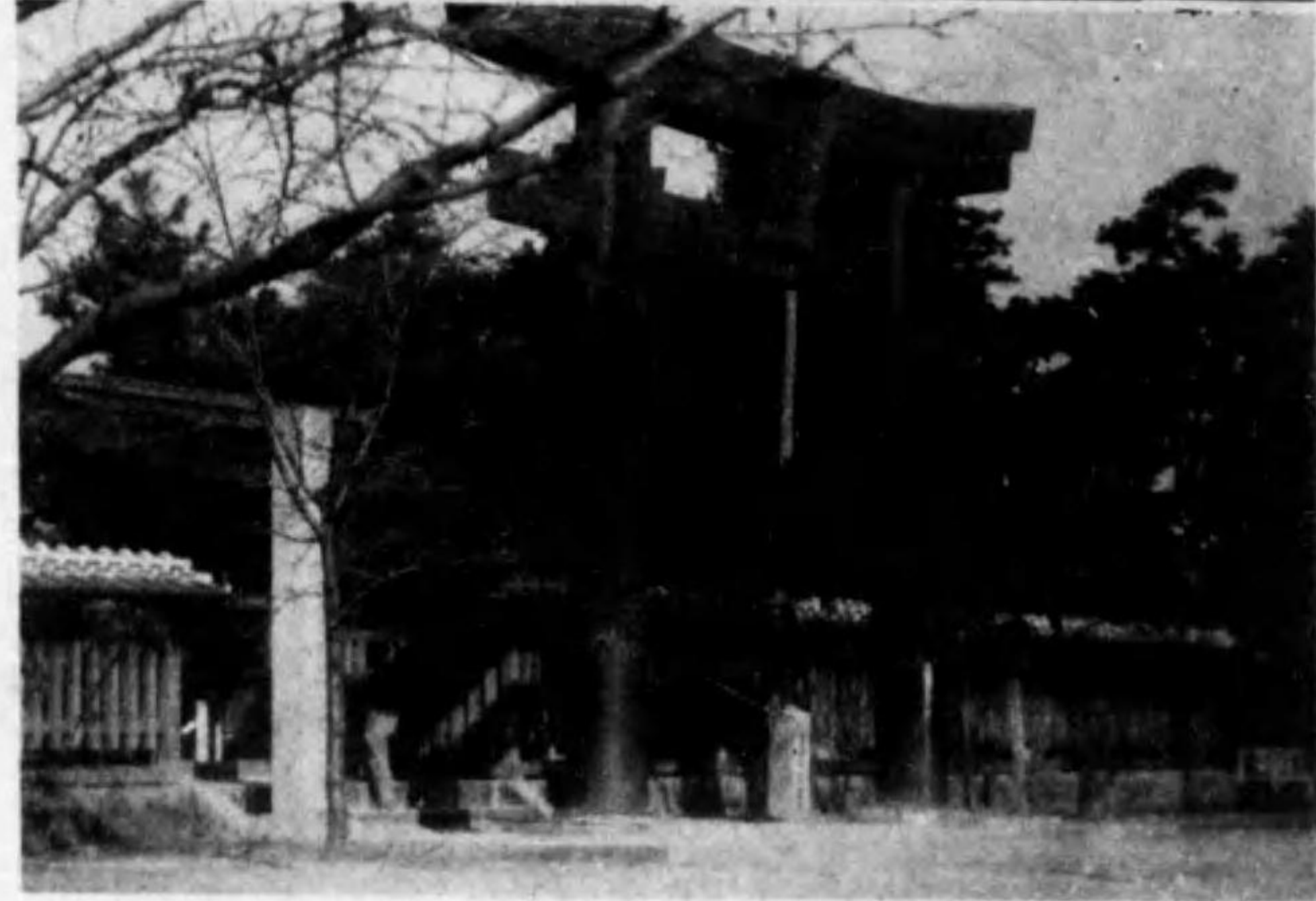

多

博

仲原村

荒

免村

宇美村

那

大



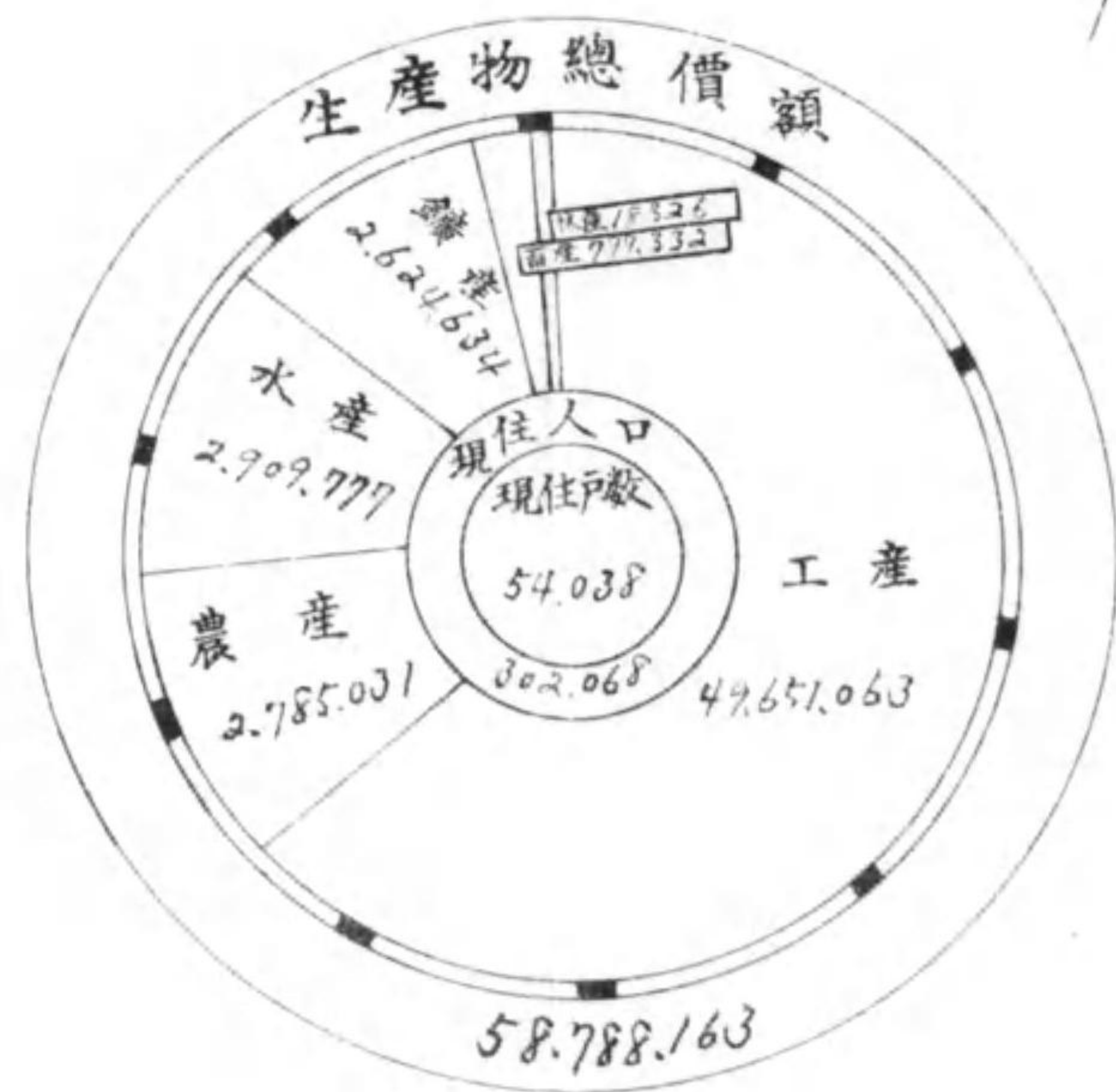
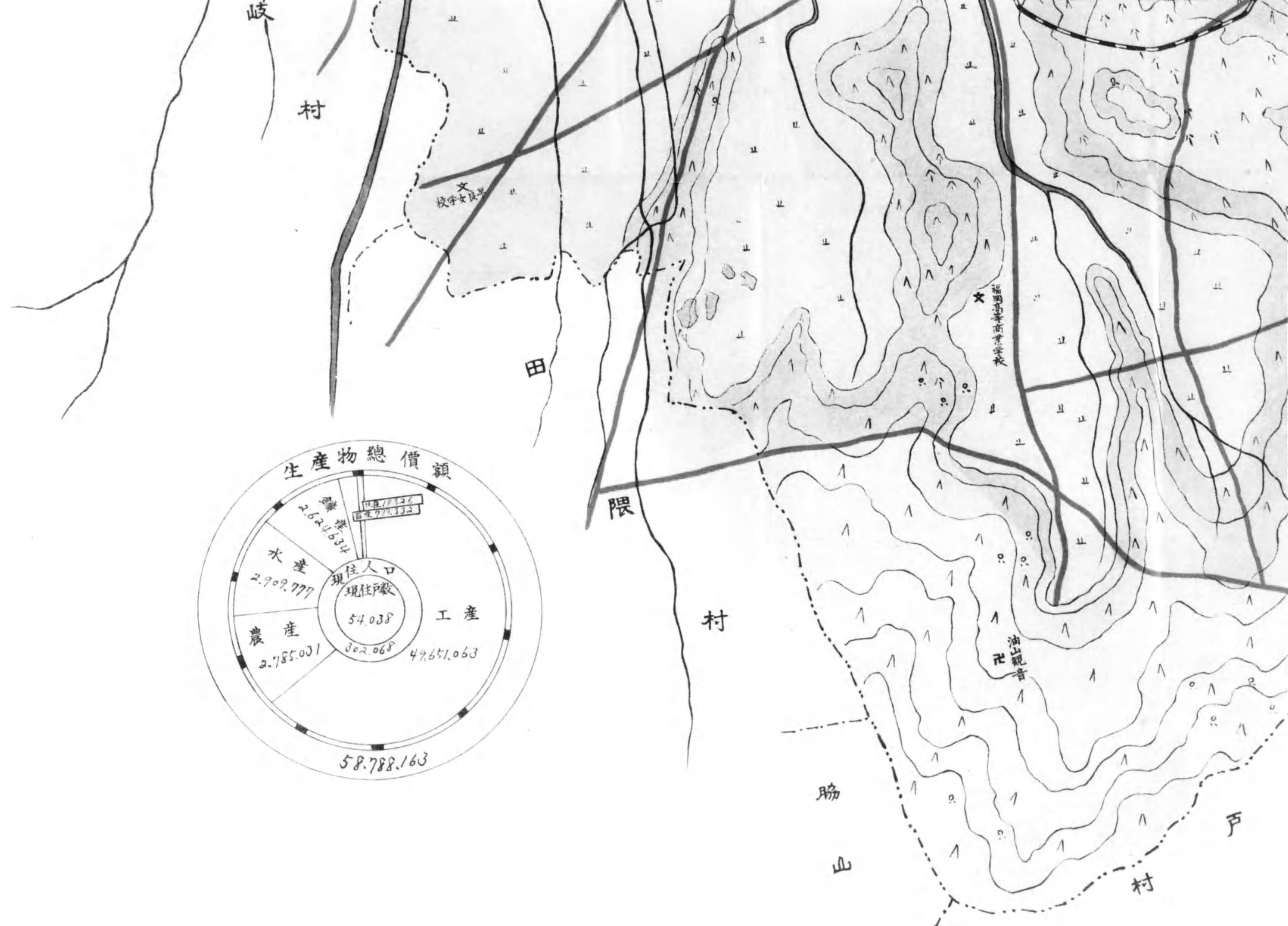

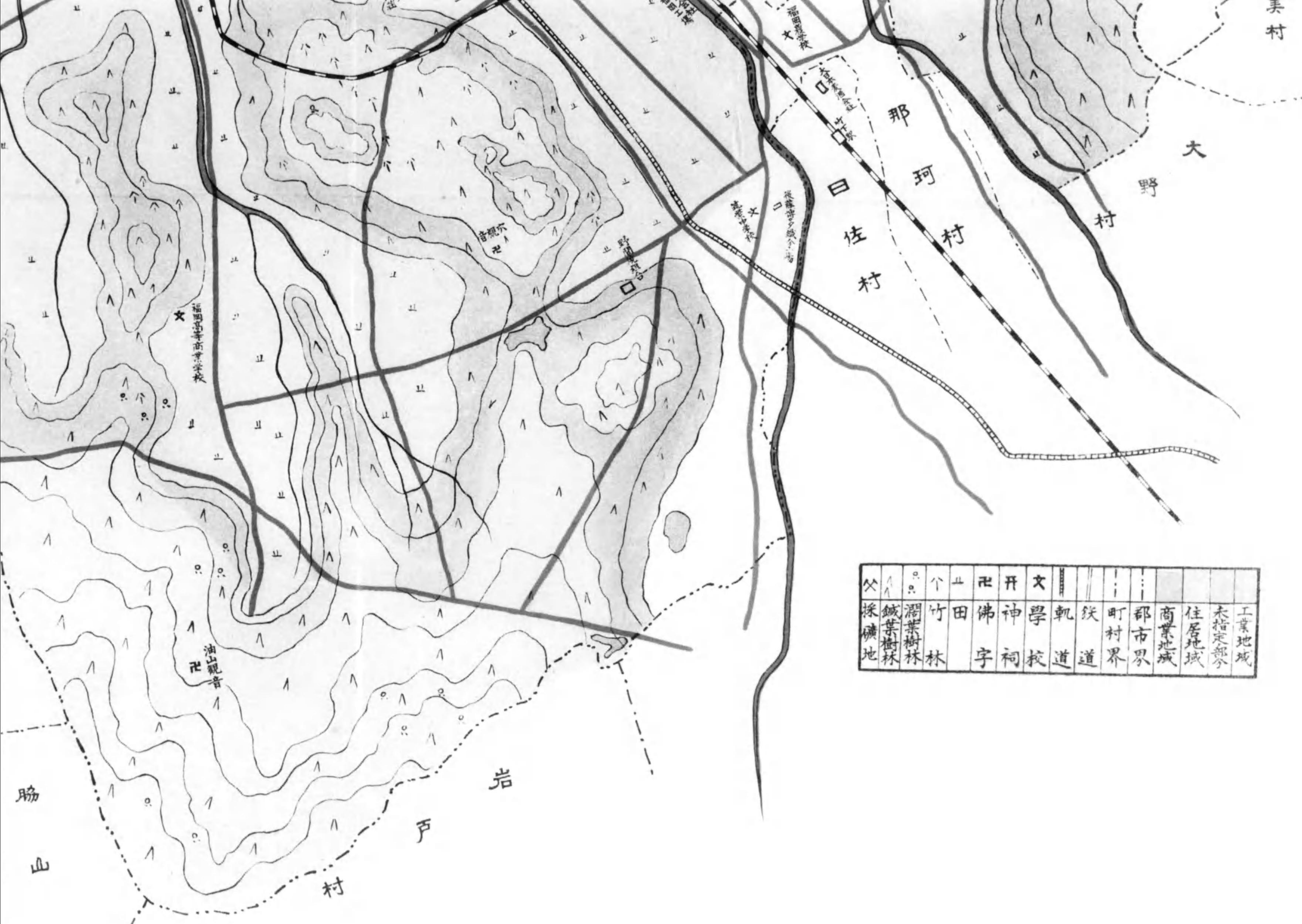

父採礦地	▲ 鐵葉樹林	● 潤葉樹林	△ 竹林	□ 田	卍 佛字	卍 神祠	文 學校	軌道	鐵道	町村界	郡市界	商業地域	住居地域	未指定部	工業地域
------	--------	--------	------	-----	------	------	------	----	----	-----	-----	------	------	------	------

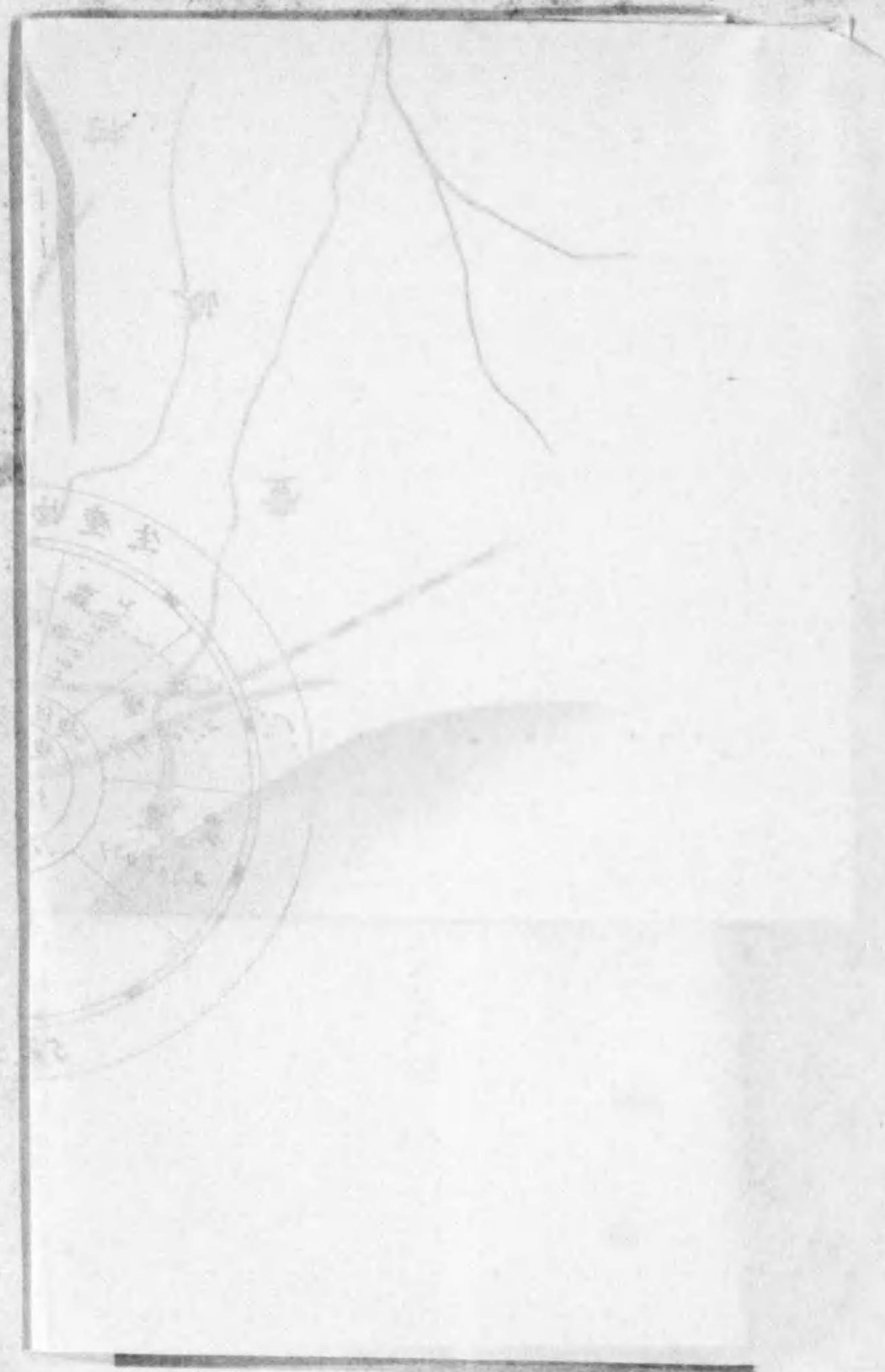

福岡市生産額總括 (各年末現在)

	農產	畜產	林產	水產	工產	鑛產	計	現住戶口		現住戶 一戶當 生產錢	現住 一人當 生產錢
								戶數	人口		
昭和11	2,785,031	799,332	18,326	2,909,777	49,651,063	4,634	58,788,163	54,038	302,068	087.90	194.62
昭和10	2,553,190	796,890	15,568	2,496,625	36,432,105	2,079	44,367,587	52,451	293,513	845.89	151.16
昭和9	1,956,143	757,161	13,641	1,578,434	33,838,535	2,270	40,389,094	51,010	285,057	791.79	141.37
昭和8	2,262,485	879,244	8,180	1,334,839	33,307,330	1,735	39,531,723	49,721	276,458	795.06	142.99
昭和7	1,203,961	811,285	7,108	1,199,393	34,306,336	—	37,530,083	43,673	242,817	859.35	154.56
昭和6	1,118,310	561,888	12,014	1,177,195	29,575,972	—	32,515,380	41,882	233,201	776.36	139.44
昭和5	1,616,771	735,558	22,343	1,191,825	30,667,967	—	34,234,464	40,209	225,867	851.41	151.57
昭和4	2,225,371	790,067	22,972	345,430	30,247,875	—	33,631,715	38,923	213,751	864.05	157.34
昭和3	1,127,901	108,790	2,946	405,465	23,241,734	—	24,887,016	36,758	201,065	676.10	123.77

目 次

福岡市生産額總括

1 農 業

1 土 地	1
2 自作地及小作地反別	1
3 農業戶數及人口	1
4 米	2
5 麥	2
6 菜 種	2
7 茶	3
8 園藝農產物(蔬菜)	4
9 園藝農產物(果實)	5
10 採種蔬菜(蔬菜種子)	6
11 農產物雜類	7
12 桑 畑	7
13 養 蠶	8

2 畜 産

1 家 禽	9
2 家 畜	10
3 家 畜 生 産	10
4 乳 牛 及 牛 乳	10
5 屠 殺	11
6 蜜 蜂	11

3 林産物總額

4 水 産 業

1	水 産 業 者	12
2	漁 船	12
3	水 産 物 總 額	13
4	沿 岸 及 遠 洋 漁 獲 物	13
5	水 産 養 殖	14
6	儀 助 煮	15
7	ス キ ノ リ	15

5 工 業

1	工 業 物 總 覽	16
2	綿 織 物	19
3	綿 糸	20
4	絹織物及絹綿交織物(博多織)	20
5	製 綿	21
6	晒 綿	21
7	眞 綿	21
8	博 多 絞	22
9	帽 子	22
10	博 多 人 形	22
11	陶 器 (高取燒及野間燒其他)	23
12	瓦	23
13	煉 瓦	23
14	セメント製品	24
15	漆 器	25
16	皮 革 製 品	25
17	植 物 油	25
18	木 製 品 (馬出曲物ヲ含ム)	25
19	竹 製 品	26

20	籐 製 品	26
21	杷 柳 製 品	26
22	刷 子 及 刷 毛	27
23	護 謨 底 靴	27
24	工 業 用 藥 品	27
25	硝 子 製 品	27
26	木 蠟	28
27	蠟 燭	28
28	車 輛	28
29	樂 器	29
30	船 舶	29
31	鋳 力 製 品	29
32	鐵 製 品	30
33	犁	30
34	琺 瑯 鐵 器	30
35	錫 器	31
36	麵 類	31
37	醬 油	31
38	味 噌	31
39	和 酒	32
40	清 涼 飲 料	32
41	酢	32
42	菓 子 類	32
43	砂 糖	33
44	麴	33
45	製 氷	33
46	漬 物	33
47	燒 酎	34

48	蕎麥粉	34
49	寒晒	34
50	筆其他ノ文房具	34
51	印刷物	35
52	紙器	35
53	彫刻	35
54	表裝	35
55	石鹼	36
56	時計	36
57	瓦斯及副產物	36
58	酸素瓦斯	36
59	田圃	37
60	洋服	37
61	博多表	37
62	疊	37
63	蒲團	38
64	塗料	38
65	漁網	38

6 鑛業

1	早良炭礦	39
2	筑紫炭礦	39

7 商業

1	博多港入港船舶	40
	博多港入港船舶噸數階級別	40
	博多港入港最大船舶	40
2	博多港乘降船客	41
3	九州郵船株式會社輸移出入貨物	42

4	朝鮮郵船株式會社輸移出入貨物	44
5	諸貨金	48
6	重要物貨	52
7	諸市場取扱高	64
8	質屋貸出金利率子調	66
9	度量衡器第二種取締成績	66
10	度量衡器計量器販賣高	68
11	度量衡器製作修復高	68
12	計量器製作修復高	68

8 銀行

1	銀行預金	70
2	銀行貸出	74
3	銀行爲替	80
4	銀行貯金	84
5	銀行金利	88

9 運輸交通

1	博多驛鐵道乘降客	92
2	吉塚驛鐵道乘降客	93
3	新柳町驛鐵道乘降客	94
4	烏飼驛鐵道乘降客	95
5	西新驛鐵道乘降客	96
6	市内電車線長(福博電車株式會社)	97
7	市内電車車輛數乘客及貨金	97
8	電車事故	97
9	九鐵電車々輛數及乘客調	98
10	博多灣鐵電車同	98
11	通信機關	98

12 郵便物引受及配達數	98
13 電報發着數	99
14 郵便貯金	99
15 電話通話及呼出數	100
16 電話加入者職業別	100

10 附 錄

1 職業別戶數調	104
2 職業別人口調	106
3 勸業費豫算	108
4 產業關係者	110
5 法令ニ準據セル産業團體	110
6 產業組合	111
7 商業組合	113
8 工業組合	113

會社工場通覽

1 農業地

年次	田		計		宅地		山林		原野	池沼	雜種地
	反	反	反	坪	反	反	反	反	反	反	
昭和 11	26,483	4,765	31,248	3,092.471	18,205	2,496	233	200			
〃 10	26,781	4,783	31,564	3,021.815	18,633	2,650	237	171			
〃 9	26,882	4,944	31,826	2,953.514	18,640	2,613	236	132			

2 自作地及小作地反別

年次	自作			小作			計		
	田	畑	計	田	畑	計	田	畑	計
	反	反	反	反	反	反	反	反	反
昭和 11	10,593	1,906	12,499	15,890	2,859	18,749	26,483	4,765	31,248
〃 10	12,051	2,393	14,444	14,730	2,390	17,120	26,781	4,783	31,564
〃 9	12,097	2,480	14,577	14,785	2,464	17,249	26,882	4,944	31,826

3 農業戶數及人口

年次	戶數			人口			
	專業	兼業(主)	計	專業	兼業(主)	被扶養者	計
	戶	戶	戶	人	人	人	人
昭和 11	1,665	1,228	2,893	7,775	4,111	4,525	16,411
〃 10	1,859	1,034	2,893	7,856	3,678	4,378	15,912
〃 9	1,861	989	2,850	7,765	3,595	4,325	15,685

4 米

年次	水							
	梗			米			糲	
	作付反別	收穫高 (玄米)	價額	一收穫	反步高	一石=付額		作付反別
昭和 11	反 23.151	石 52.183	圓 1,461.124	合	錢	2.254	28.00	反 2.178
" 10	23.260	48.909	1,344.998			2.103	27.50	2.266
" 9	23.612	35,812	895.300			1.517	25.00	2.055

5 麥

年次	大麥			裸麥		
	作付反別	收穫高	價額	作付反別	收穫高	價額
昭和 11	反 807	石 1,018	圓 10,994	反 3,425	石 5,093	圓 67,737
" 10	778	1,013	8,195	3,639	5,856	65,587
" 9	804	1,040	7,800	3,836	5,565	61,215

6 菜種

年次	作付反別	收穫高	價額	一收穫	反步高	單價	
昭和 11	反 15.013	石 17.805	圓 329.393	合	錢	1.186	18.50
" 10	13.577	17.854	276.201			1.315	15.47
" 9	13.535	16.624	222.762			1.228	13.40

稻				計		
收穫高 (玄米)	價額	一反步 收穫高	一石=付 價額	米		
				作付反別	收穫高 (玄米)	價額
石 4.635	圓 136.733	合	錢	反	石	圓
		2.128	29.50	25.329	56.818	1,597.857
4.478	145.535	1.976	32.50	25.526	53.387	1,490.533
2.850	88.350	1.387	31.00	25.667	38.662	983.650

小麥		燕麥		計				
作付反別	收穫高	價額	作付反別	收穫高	價額	作付反別	收穫高	價額
反	石	圓	反	石	圓	反	石	圓
4.655	5,808	101,640	18	24	216	8,906	11,943	180,587
4,587	6,397	81,242	15	22	154	9,019	13,288	155,178
4,447	5,813	78,476	2	2	15	9,089	12,420	147,506

7 茶

年次	作付反別	數量	價額
昭和 11 年	反 9	貫	圓 676
" 10 年	11	365	730
" 9 年	10	500	1,000

8 園藝農産物 (蔬菜) (昭和十一年)

種 別	作 付 反 別	収 穫 高	價 額
大豆	反 76	石 52	圓 1,144
小豆	67	34	1,020
豌豆	155	118	1,770
蠶豆	308	323	3,876
粟	13	9	153
蕎麥	19	13	143
胡麻	34	15	450
インゲン豆	106	120	1,680
胡瓜	140	27,300	10,920
白瓜	61	14,640	5,124
南瓜	397	146,890	29,378
西瓜	70	21,000	6,300
マクワ瓜	2	420	126
茄子	311	83,970	21,832
トマト	147	40,425	10,915
甘藷	472	122,720	19,635
馬鈴薯	296	86	15
生大根	990	535,590	53,559
カブ	207	71,829	7,901
ニンジン	93	26,950	5,929
午茅	121	40,172	11,248
里芋	188	54,898	12,078
蓮根	157	52,281	15,684
葱	174	53,070	14,860
玉葱	84	31,080	6,216
甘藍	124	39,432	6,309

(8ノ續キ)

種 別	作 付 反 別	収 穫 高	價 額
ホーレン草	反 158	貫 61,620	圓 17,254
イチゴ	11	385	308
シヨーガ	21	9,618	4,809
ラツキヨ一	41	4,510	1,624
ツクネイモ	1	275	138
クワキ	4	600	300
春菊	178	103,240	10,324
漬菜	645	278,640	27,864
花百合	12	222,000	圓 2,220
合 計	5,888		313,106
昭和 10	5,276		284,163
" 9	47,98		247,899

9 園藝農産物 (果實) (昭和十一年)

種 別	樹 數	量	價 額
ネーブルオレンジ	本 708	貫 3,150	圓 1,985
夏密柑	6,550	28,809	6,338
密柑	5,222	20,880	6,890
其他の柑橘類	2,250	8,401	2,352
梅	3,120	157	2,983
桃	21,615	86,400	43,200
櫻桃	35	4	16

〔6〕

(9ノ續キ)

種 別	樹 數	數 量	價 額
枇 杷	本 1.328	貫 5.280	圓 2.693
日 本 梨	9.147	39,040	33.184
生 柿	5.576	33.450	10.370
干 柿	—	3.348	1.841
葡 萄	35.533	113.600	85.200
林 檜	540	1.494	1.419
イ チ ジ ヲ	2.891	12.000	6.240
合 計	94.515	—	204.711
昭 和 10	96.538	—	209.344
" 9	95.317	—	216.800

10 採種蔬菜 (蔬菜種子) (昭和十一年)

種 別	作 付 反 別	收 穫 高	價 額
大 根	反 19	舛 1.045	圓 366
燕 菁	11	528	243
春 菊	4	520	78
白 菜	12	600	300
高 菜	6	252	184
体 菜	—	—	—
鯉 菜	5	265	159
長 崎 菜	9	450	203
山 東 白 菜	3	90	41
茄 子	2	40	200

〔7〕

(10ノ續キ)

種 別	作 付 反 別	收 穫 高	價 額
胡 瓜	反 1	舛 10	圓 80
水 菜	1	30	14
博 多 三 日 京 菜	1	42	17
合 計	79	3.872	1.885
昭 和 10	123	7.786	2.547
" 9	—	6.035	3.091

11 農産物雜類 (昭昭十一年)

種 別	數 量	價 額
桑 苗	本 30.000	圓 690
果 樹 苗	—	—
綠 肥 用 作 物	貫 99.580	2.232
觀 賞 用 植 物	—	89.275
ハ ぜ	21.084	6.325
薬 製 品	—	10.891
合 計	—	109.413
昭 和 10	—	78.238
" 9	—	69.125

12 桑 畑

年 次	根 刈	中 刈	高 刈	立 通	計
昭 和 11	反 721	反 —	反 —	反 1	反 722
" 10	747	—	—	—	747
" 9	794	—	—	—	794

13 養 蠶

年 次	養 蠶 戶 數		春 蠶 收 滿 高		夏 秋 蠶 收 滿 高		合 計	
	春 蠶	夏 秋 蠶	數 量	價 額	數 量	價 額	數 量	價 額
昭和 11	戶 291	戶 257	貫 5.316	圓 27.019	貫 4.103	圓 19.593	貫 9.419	圓 46.612
" 10	327	289	6.919	27.777	4.693	28.622	11.612	56.399
" 9	368	352	7.420	19.638	5.108	15.412	12.528	35.050

2 畜 產

1 家 禽 (昭和十一年六月末日)

種 別	飼 養 戶 數				計
	十羽未滿	十羽以上	五十羽以上	百羽以上	
雞	戶 2.769	戶 1.525	戶 142	戶 —	戶 4.436
鶩	50	13	7	—	70
鴨	16	4	5	—	25
七 面 鳥	6	4	—	—	10
計	2.841	1.546	154	—	4.541
昭 和 10	2.905	1.349	140	—	4.395
" 9	2.465	812	74	—	3.351

家 禽 (續)

種 別	飼 養 羽 數						產 卵	
	成 禽		雛		計		個 數	價 額
雞	羽 33.121	圓 37.745	羽 37.968	圓 7.594	羽 71.089	圓 47.339	個 2.631.600	圓 52.632
鶩	3.288	1.973	1.077	108	4.365	2.081	166.080	2.491
鴨	1.771	1.239	715	107	2.486	1.346	94.740	1.421
七 面 鳥	31	104	79	79	110	188	1.040	104
計	38.211	3.066	39.839	7.888	78.050	50.954	2.893.460	56.648
昭和 10	37.824	43.646	36.508	7.172	74.332	50.818	2.995.880	59.272
" 9	28.382	33.697	33.810	6.798	62.192	40.495	2.379.020	47.291

2 家 畜 (昭和十一年)

種 別	年 末 頭 數						
	牛	馬	豚	綿 羊	山 羊	兔	計
牝	865	85	306	2	50	1,683	2,991
牡	255	1,296	171	1	12	784	2,519
計	1,120	1,381	477	3	62	2,467	5,510
昭和 10	1,161	1,601	594	3	62	1,960	5,381
" 9	1,104	1,514	428	3	37	1,227	4,313

3 家 畜 生 產

種 別	牛		馬		豚		其 他		價 額 計
	頭數	價額	頭數	價額	頭數	價額	頭數	價額	
昭和 11	60	1,974	19	855	306	3,060	21	131	6,020
" 10	95	3,129	36	1,620	398	3,980	8	38	8,767
" 9	70	2,303	14	630	250	2,500	13	53	5,486

4 乳 牛 及 牛 乳

年 次	年 末 現 在		搾 乳 高		
	搾乳場數	乳牛頭數	數 量	價 額	單 價 (一石)
昭和 11	18	261	2,741	95,935	35.00
" 10	17	259	2,720	95,200	35.00
" 9	18	252	2,647	92,645	35.00

5 屠 殺

種 別	屠場數	屠 殺 數							
		成 牛	犢	馬	豚	山 羊	兔	計	
昭和 11	1	頭數	2,999	197	47	704	—	8,708	12,655
		貫數	150,431	5,860	1,431	12,268	—	—	169,990
		價額	526,509	14,650	2,862	36,804	—	8,257	589,082
昭和 10	1	頭數	3,139	77	15	559	—	6,628	10,418
		貫數	155,381	2,310	603	8,553	—	—	166,852
		價額	543,834	5,775	1,216	25,659	—	5,694	582,178
昭部 9	1	頭數	3,135	24	22	491	—	7,279	10,951
		貫數	154,869	720	946	6,383	—	—	162,918
		價額	542,042	1,800	1,892	19,149	—	5,271	570,154

6 蜜 蜂

年 次	飼養戶數	箱 數	蜂 蜜		蜜 蠟		價額合計
			數 量	價 額	數 量	價 額	
昭和 11	49	179	343	686	1	7	693
" 10	50	172	328	590	13	65	655
" 9	47	162	257	463	4	19	482

3 林産物總額

年次	公有造林 用苗木	林野産物	公私有林伐採	計
昭和 11	—	11,591	6,735	18,326
" 10	—	8,661	6,907	15,568
" 9	—	6,851	6,790	13,641

4 水産業

1 水産業者

年次	本業		副業		計	
	業主	被傭者	業主	被傭者	業主	被傭者
昭和 11	356	1,564	115	12	471	1,576
" 10	321	1,326	83	78	404	1,404
" 9	366	969	88	114	454	1,083

2 漁船 (昭和十一年)

種別	新造船數	廢用船數	年末現在船數
無動力船	21	23	229
有動力船	14	6	113
計	35	29	342
昭和 10	26	21	316
" 9	24	22	300

3 水産物總額

年次	沿岸漁獲物	遠洋漁業	水産養殖	水産製造物	計
昭和 11	102,164	1,829,155	4,068	974,390	2,909,777
" 10	118,053	1,518,278	2,799	857,495	2,496,625
" 9	92,572	645,041	2,565	838,256	1,558,434

4 沿岸及遠洋漁獲物

種別	昭和十一年		昭和十年		昭和九年	
	數量	價額	數量	價額	數量	價額
イワシ	51,000	5,100	3,200	320	4,500	450
マグロ	—	—	350	420	367	418
サハ	—	—	—	—	—	—
ブリ	—	—	—	—	—	—
フカ	—	—	60,000	30,000	60,420	30,210
タビ	14,600	55,350	130	650	9,520	25,570
クロダビ	3,700	7,400	6,800	10,200	8,100	9,720
カレヒヒラメ	63,850	64,775	64,550	33,360	44,310	36,003
サハラ	150	900	150	525	100	300
アジ	370	259	500	400	400	320
トビウヲ	—	—	—	—	500	200
サンマ	—	—	—	—	—	—
ボラ	10,000	12,000	15,600	12,480	25,880	12,940
コノシロ	13,500	5,400	54,000	21,600	30,000	12,000
コヒ	—	—	—	—	—	—
ウナギ	300	750	350	875	350	770

(4ノ續キ)

種 別	昭和十一年		昭和十年		昭和九年	
	數量	價 額	數量	價 額	數量	價 額
其ノ他	41.065	41.065	29.060	29.060	28.780	28.780
貝 類	100	30	200	60	167	50
イ カ	1.100	880	1.650	1.650	1.800	1.800
タ コ	13.000	5.200	24.550	9.820	25.365	10.146
エ ビ	1.000	5.000	950	4.750	1.150	5.750
イセエビ	—	—	—	—	—	—
ナ マ コ	1.050	630	970	553	975	429
其ノ他	5.727.816	1.718.705	4.945.200	1.434.108	1.598.845	559.595
藻 類	8.750	9.875	19.780	22.630	4.185	2.162
合 計	5.951.351	1.931.319	5.237.510	1.636.331	1.845.714	737.613

5 水産養殖 (昭和十一年)

種 別	養殖場數	養殖場面積	收 獲 高	
			數量	價 額
鯉	66	144.320	1.312	1.968
鰻	—	—	—	—
鱒	—	—	—	—
金 魚	1	80	80.000	1.200
其ノ他	2	25.000	450	900
計	69	146.900	—	4.068
昭和 10	57	185.277	—	2.799
〃 9	51	170.160	—	2.565

6 儀 助 煮

年 次	製造戸數	職 工			數 量	價 額
		男	女	計		
昭和 11	1	2	—	2	2.000	12.000
〃 10	1	2	—	2	2.000	12.000
〃 9	1	3	—	3	2.000	12.100

7 ス キ ノ リ

年 次	製造戸數	職 工			數 量	價 額
		男	女	計		
昭和 11	7	12	7	19	7.000	35.000
〃 10	6	10	6	16	5.800	20.300
〃 9	6	10	6	16	6.000	21.000

5 工 業

1 工 産 物 總 覽 (昭和十一年)

種 別	製造場數	職 工		生 産 額	
		男	女		
綿 織 物	2	60	403	463	1,600.529
綿 糸	2	—	—	—	1,408.029
絹織物及絹綿交織物 (博多織)	279	1,028	811	2,019	3,810.307
麻織物及麻交織物	—	—	—	—	—
麻 糸	1	47	67	114	117.434
製綿及晒綿	5	54	512	566	3,454.561
眞 綿	1	3	—	3	5.400
絹 撚 糸 (撚賃)	18	12	140	152	40.800
晒 及 染 物 (博多絞ヲ含ム)	106	290	590	880	537.648
帽 子	16	31	9	40	93.840
博 多 人 形	300	450	155	605	502.500
陶 器 (高取、野間焼ヲ含ム)	26	106	60	166	165.600
瓦	13	48	25	73	50.775
土 管	4	20	10	30	56.000
煉 瓦	5	30	18	48	25.939
石 材、土石及鑛水	—	—	—	—	54.591
漆 器	18	40	—	40	15.600
製 革	3	7	—	7	8.100
皮 革 製 品	62	128	—	128	249.600
植 物 油	16	38	—	38	1,502.659
木 製 品 (馬出曲物ヲ含ム)	350	725	185	910	1,482.200
竹 製 品	42	80	24	104	96.179
籐 製 品	4	10	—	10	5.100

(1ノ續キ)

種 別	製造場數	職 工		生 産 額	
		男	女		
杞 柳 製 品	2	5	1	6	1.057
刷 子 及 刷 毛	6	24	6	30	25.000
護 謨 底 靴	1	1,025	2,885	3,910	10,197.700
工 業 用 藥 品	1	2	7	9	22.000
硝 子 製 品	4	52	10	62	60.000
木 蠟	3	10	—	10	26.400
蠟 燭	6	25	40	65	657.000
車 輛	8	33	—	33	25.880
樂 器	5	15	—	15	18.100
船 舶	6	21	—	22	54.200
鉄 力 製 品	30	79	—	79	113.200
鐵 製 品	172	4,884	180	5,064	5,380.760
犁	2	48	—	48	258.500
銅器青銅器及眞鍮器	8	40	—	40	102.000
珐 瑯 鐵 器	1	217	57	274	897.364
錫 器	3	13	—	13	36.000
乳肉製品及罐詰	3	—	—	—	33.607
麵 類	15	52	16	68	90.330
醬 油 及 味 噌	35	160	—	160	769.920
和 酒	14	170	—	170	584.000
清 涼 飲 料	15	56	56	112	139.512
酢	1	6	—	6	20.755
菓 子 類	306	545	47	592	3,103.196
砂 糖	1	6	1	7	136.250
麵	5	20	—	20	12.240
製 氷	2	43	—	43	342.028
金屬タングステン	1	20	10	30	100.000

(1ノ續キ)

種 別	製造場數	職 工			生 産 額
		男	女	計	
蕎 麥 類	3	10	—	10	37,811
湯 葉	1	3	2	5	1,860
寒 晒	3	14	6	20	35,900
燒 麸	7	21	14	35	17,500
漬 物	50	120	150	270	364,500
筆 其他ノ文房具	32	105	40	145	334,500
印 刷 物	182	1,337	158	1,495	6,122,170
彫 刻	83	222	—	222	175,000
表 装	68	190	—	190	135,000
石 鹼	3	5	—	5	20,271
時 計	2	31	—	31	24,000
扇子及團扇	6	15	12	27	15,000
玩 具 (陶磁器類ヲ除ク)	1	2	—	2	4,120
棕 櫚 製 品	3	10	—	10	5,200
紙 器	20	115	188	303	1,235,839
シ ャ ツ、ズボン	16	20	170	190	57,652
炭 團	12	50	12	62	82,500
煙 火	—	—	—	—	—
石 殻	—	—	—	—	—
電 力	1	6	—	6	—
瓦 斯	1	39	—	39	575,307
コ ー ル タ ー	—	—	—	—	22,028
コ ー ク ス	—	—	—	—	148,014
酸 素 瓦 斯	1	6	—	6	207,672
傘	28	42	—	42	12,000
足 袋	1	3	—	3	550

(1ノ續キ)

種 別	製造場數	職 工			生 産 額
		男	女	計	
洋 服	79	497	26	523	962,000
提 灯	10	12	8	20	5,000
支 那 靴	—	—	—	—	—
博 多 表	22	70	45	115	63,400
線 香	1	1	—	1	450
花 緒 (下 駄)	—	—	—	—	—
壘	72	216	—	216	89,600
蒲 團	6	—	24	24	99,880
塗 料	1	4	3	7	114,450
魚 網	1	1	5	6	7,282
セメント製品	18	47	13	60	180,327
合 計	2,663	14,173	7,201	21,374	49,651,063
昭 和 10	2,495	9,835	6,526	16,361	36,432,105
” 9	2,305	9,249	5,363	14,612	33,833,535

2 綿 織 物

年 次	機 業 場 數			計	機 臺 數		計	職 工		
	十臺未滿	十 台以上 五十台未滿	五十臺以上		力織機	手織機		男	女	計
昭和 11	—	1	1	2	459	—	459	60	403	463
” 10	—	1	1	2	458	—	458	45	375	420
” 9	—	1	1	2	458	—	458	31	225	256

(2ノ續キ)

年次	廣幅物							
	綾綿布		金巾		其他		計	
	數量	價額	數量	價額	數量	價額	數量	價額
昭和 11	碼	圓	碼	圓	碼	圓	碼	圓
	—	—	10,069.529	1,592.356	—	—	10,069.529	1,592.356
" 10	—	—	10,866.329	1,847.276	—	—	10,866.329	1,847.276
" 6	—	—	11,053.960	1,242.833	—	—	11,053.960	2,148.302

(2ノ續キ)

年次	小 幅 物		特 殊 物						價額合計		
	數量	價額	タオル		綿毛布		テープ類			其他	
			數量	價額	數量	價額	數量	價額			
昭和 11	反	圓	打	圓	枚	圓	米	圓	反	圓	
	1.461	1.209	—	—	73	135	254	5	2.963	6.824	1,600.529
" 10	2.924	2.429	—	—	147	261	270	11	3.186	6.086	1,856.063
" 9	4.456	3.721	—	—	—	—	—	—	3.459	7.293	2,159.316

3 綿 糸

年次	製造場數	職 工			數 量	價 額
		男	女	計		
昭和 11	2	—	—	—	疋	圓
					1,204.980	1,408.029
" 10	—	—	—	—	—	—
" 9	—	—	—	—	—	—

4 絹織物及絹綿交織物(博多織)

年次	機 業 場 數					機 臺 數			職 工		
	五臺未滿	五臺以上十臺未滿	十臺以上五十臺未滿	五十臺以上	計	力織機	手織機	計	男	女	計
昭和 11	105	122	49	3	279	186	1,498	1,684	1,208	811	2,019
" 10	102	120	49	3	274	156	1,478	1,634	1,150	773	1,623
" 9	93	113	46	3	255	136	1,469	1,605	1,163	705	1,868

(4ノ續キ) 博 多 織

年次	絹織物		絹綿交織物		計	
	數量	價額	數量	價額	數量	價額
昭和 11	點	圓	點	圓	點	圓
	376.437	3,732.611	8.176	77.696	384.613	3,810.307
" 10	363.759	3,586.297	10.684	102.330	374.443	3,688.627
" 9	289.656	2,996.152	13.188	123.018	302.844	3,119.170

5 製 綿

年次	製造場數	職 工			數 量	價 額
		男	女	計		
昭和 11	4	50	457	507	貫	圓
					879.094	3,164.561
" 10	4	53	500	553	825.982	3,056.133
" 9	4	44	431	475	780.000	2,496.000

6 晒 綿

年次	製造場數	職 工			數 量	價 額
		男	女	計		
昭和 11	1	4	55	59	疋	圓
					223.000	290.000
" 10	1	4	50	54	205.750	242.000
" 9	1	3	38	41	168.750	193.500

7 真 綿

年次	製造場數	數 量	價 額
昭和 11	1	貫	圓
		150	5,400
" 10	1	135	4,455
" 9	1	130	4,160

8 博 多 絞

年 次	製造場數	職 工			數 量	價 額
		男	女	計		
昭 和 11	6	40	440	480	251.700 <small>點</small>	369.300 <small>圓</small>
" 10	6	50	550	600	411.000	385.000
" 9	6	50	550	600	408.729	378.888

8 其ノ他染物(續)

年 次	製造場數	職 工			染 賃
		男	女	計	
昭 和 11	100	250	150	400	168.348 <small>圓</small>
" 10	100	160	20	180	152.225
" 9	100	158	20	178	153.721

9 帽 子

年 次	製造場數	職 工			ラシヤセル地 其他ノ 布帛類	麥稈製	其ノ他	計
		男	女	計				
昭 和 11	16	31	9	40	46.240 <small>圓</small>	31.800 <small>圓</small>	20.800 <small>圓</small>	98.840 <small>圓</small>
" 10	16	31	9	40	44.550	46.250	2.450	93.250
" 9	17	34	9	43	44.700	50.568	2.400	97.668

10 博 多 人 形

年 次	製造場數	職 工			數 量	價 額
		男	女	計		
昭 和 11	300	450	155	605	1.005.000 <small>點</small>	502.500 <small>圓</small>
" 10	300	450	155	605	1.000.000	500.000
" 9	175	382	155	537	900.000	450.000

11 陶 器 (高取燒)

年 次	製造場數	職 工			家具及 裝飾品	土 管	其ノ他	計
		男	女	計				
昭 和 11	5	52	26	78	29.000 <small>圓</small>	56.000 <small>圓</small>	15.000 <small>圓</small>	100.000 <small>圓</small>
" 10	5	50	20	70	50.000	60.000	40.000	150.000
" 9	5	50	20	70	50.000	50.000	50.000	150.000

11 陶 磁 器 (野間燒其他) (續)

年 次	野 間 燒			其 他			價 額 合 計
	製造場數	職 工	價 額	製造場數	職 工	價 額	
昭 和 11	11	48	70.900 <small>圓</small>	10	40	50.700 <small>圓</small>	121.600 <small>圓</small>
" 10	12	44	65.600	8	42	25.000	90.600
" 9	13	66	54.750	7	28	20.000	74.750

12 瓦

年 次	製造場數	職 工			屋根用 平 瓦	其ノ他	計
		男	女	計			
昭 和 11	13	48	25	73	44.880 <small>圓</small>	5.895 <small>圓</small>	50.775 <small>圓</small>
" 10	15	45	28	74	29.380	14.639	44.019
" 9	15	46	24	70	31.360	11.492	42.852

13 煉 瓦

年 次	製造場數	職 工			數 量	價 額
		男	女	計		
昭 和 11	5	30	18	48	1.525.800 <small>個</small>	25.939 <small>圓</small>
" 10	6	29	23	52	2.000.000	24.000
" 9	5	23	17	40	1.775.000	21.300

14 セメント製品

年次	製造場數	職工			數量	價額
		男	女	計		
昭和 11	18	47	13	60	點 1,245,503	圓 180,327
" 10	14	40	11	51	388,125	144,212
" 9	14	40	11	51	388,125	144,212

15 漆 器

年次	製造場數	職工			飲食用器	家具及裝飾品	其ノ他	計
		男	女	計				
昭和 11	18	40	—	40	圓 800	圓 14,000	圓 800	圓 15,600
" 10	37	60	2	62	17,500	38,000	7,000	62,500
" 9	37	58	2	60	17,000	21,800	6,500	45,300

16 皮 革 製 品

年次	製造場數	職工			靴	其ノ他	計
		男	女	計			
昭和 11	62	128	—	128	圓 249,600	圓 —	圓 249,600
" 10	85	200	—	200	189,700	4,500	194,200
" 9	85	190	—	190	188,400	4,500	192,900

17 植 物 油

年次	製造戸數	職工			菜種油	胡麻油	椿油	其ノ他	計
		男	女	計					
昭和 11	16	38	—	38	圓 1,467,500	圓 21,200	圓 13,959	圓 —	圓 1,502,659
" 10	16	60	12	72	365,475	21,128	8,138	—	394,741
" 9	15	60	—	60	297,000	19,998	7,999	—	324,997

18 木 製 品 (馬出曲物)

年次	製造戸數	職工			數量	價額
		男	女	計		
昭和 11	26	165	80	240	點 6,300,000	圓 295,000
" 10	48	160	110	275	7,100,000	284,000
" 9	37	135	120	255	6,931,160	246,056

(8ノ續キ)

年次	製造戸數	職工			挽物	指物	箱類	桶樽類	其ノ他	計
		男	女	計						
昭和 11	350	725	185	910	圓 22,200	圓 880,000	圓 35,000	圓 130,000	圓 120,000	圓 1,482,200
" 10	354	783	198	981	22,500	650,000	32,500	128,000	150,000	983,000
" 9	316	646	79	725	20,500	615,000	31,200	122,000	140,000	928,700

19 竹 製 品

年 次	製造戸數	職 工			籠及笊	籠	竹 筍	其 他	計
		男	女	計					
昭和 11	42	80	24	104	38.136	1,300	26,543	30,200	96,179
" 10	42	80	22	102	37,229	1,200	15,245	25,750	79,442
" 9	42	67	22	89	39,860	1,200	6,175	27,200	74,435

20 藤 製 品

年 次	製造場數	職 工			履物表	敷 物	卓子及 椅子類	バスケット	計
		男	女	計					
昭昭 11	4	10	—	10	—	—	4,800	300	5,100
" 10	5	10	2	12	—	—	4,850	650	5,500
" 9	5	8	2	10	—	—	3,550	540	4,090

21 杞 柳 製 品

年 次	製造戸數	職 工			行 李	籠及バスケット	計
		男	女	計			
昭 和 11	2	5	1	6	—	1,067	1,067
" 10	2	5	2	7	—	1,500	1,500
" 9	3	4	2	6	—	810	810

22 刷 子 及 刷 毛

年 次	製造場數	職 工			齒磨用	糊附用	其ノ他	計
		男	女	計				
昭 和 11	6	24	6	30	—	5,000	20,000	25,000
" 10	3	10	4	14	—	376	12,800	13,676
" 9	3	8	4	12	—	855	12,600	13,455

23 護 謨 底 靴

年 次	製造場數	職 工			數 量	價 額
		男	女	計		
昭 和 11	1	1,025	2,885	3,910	17,673.762	10,197.700
" 10	1	1,132	2,871	4,003	13,737.800	6,182.010
" 9	1	841	2,066	2,907	11,028.660	5,514.330

24 工 業 用 藥 品

年 次	製造場數	職 工			數 量	價 額
		男	女	計		
昭 和 11	1	2	7	9	—	22,000
" 10	1	4	2	6	—	19,473
" 9	1	3	2	5	—	15,042

25 硝 子 製 品

年 次	製造場數	職 工			壘 類	食器類	燈 用 火 器	板硝子	其ノ他	計
		男	女	計						
昭和 11	4	52	10	62	37,100	12,900	10,000	—	—	60,000
" 10	4	51	11	62	33,900	12,700	—	—	—	46,600
" 9	4	50	11	61	33,600	12,000	—	—	—	45,600

〔28〕

26 木 蠟

年次	製造戸數	職 工			生 蠟	晒 蠟	計
		男	女	計			
昭和 11	3	10	—	10	圓 13.200	圓 —	圓 26.400
" 10	4	12	—	12	14.950	—	14.950
" 9	4	12	—	12	14.950	—	14.950

27 蠟 燭

年次	製造戸數	職 工			日本型	西洋型	計
		男	女	計			
昭和 11	6	25	40	65	圓 —	圓 2.190.000	圓 2.190.000
" 10	6	19	—	19	—	52.800	52.800
" 9	6	18	—	18	—	52.500	52.500

28 車 輛

年次	製造戸數	職 工			人力車	車 力	牛馬車	其ノ他	計
		男	女	計					
昭和 11	8	33	—	33	圓 6.000	圓 7.500	圓 1.300	圓 11.080	圓 25.880
" 10	27	114	—	114	3.060	27.440	11.760	5.190	47.450
" 9	27	113	—	113	3.400	28.000	11.360	4.680	47.440

〔29〕

29 樂 器

年次	製造戸數	職 工			琵琶	三味線	其ノ他	計
		男	女	計				
昭和 11	5	15	—	15	圓 300	圓 1.800	圓 16.000	圓 18.100
" 10	20	76	—	76	21.000	9.000	8.500	33.500
" 9	20	60	—	60	21.450	8.000	7.500	36,950

30 船 舶

年次	製造戸數	職 工			和 船	汽 船	其ノ他	計
		男	女	計				
昭和 11	6	22	—	22	圓 4.200	圓 50.000	圓 —	圓 54.200
" 10	5	12	—	12	3.900	—	—	3.900
" 9	5	12	—	12	3.600	—	—	3.600

31 鋳 力 製 品

年次	製造戸數	職 工			戶 桶	罐	點燈具	飲食器	其ノ他	計
		男	女	計						
昭昭 11	30	79	—	79	圓 42.000	圓 32.000	圓 2.200	圓 2.000	圓 35.000	圓 113.200
" 10	31	78	4	82	42.850	38.500	3.000	2.000	25.800	112.150
" 9	31	78	4	82	42.850	38.200	3.000	2.000	25.600	111.650

32 鐵 製 品

年次	製造場數	職 工			鑄物	機 械	機 具	農 具	双物	其ノ他	計
		男	女	計							
昭和11	172	4,884	180	5,064	985.450	1,785.400	2,050.500	145,200	60,000	354,200	5,380,760
" 10	125	1,439	30	1,469	585.200	1,006.790	885.600	175.850	58,500	88,200	2,800,140
" 9	125	1,425	26	1,451	580.076	1,002.780	874.474	179.437	55,000	86,180	2,779,947

33 犁

年 次	製造場數	職 工			數 量	價 額
		男	女	計		
昭 和 11	2	48	--	48	30,000	258,500
" 10	2	78	4	82	26,000	221,000
" 9	2	78	4	82	18,320	155,720

34 珞 瑯 鐵 器

年 次	製造場數	職 工			數 量	價 額
		男	女	計		
昭 和 11	1	217	57	274	7,284.829	897,364
" 10	1	209	60	269	5,927.146	593,164
" 9	1	208	68	276	6,351.064	933,071

35 錫 器

年 次	製造場數	職 工			數 量	價 額
		男	女	計		
昭 和 11	3	13	--	13	--	36,000
" 10	3	13	--	13	--	23,000
" 9	3	13	--	13	--	22,500

36 麵 類

年 次	製造場數	職 工			乾 麵 噸	素 麵	其ノ他	計
		男	女	計				
昭 和 11	15	52	16	68	4,480	55,250	30,600	90,330
" 10	15	52	14	66	4,592	67,080	9,135	80,807
" 9	14	48	13	61	4,480	66,950	9,000	80,430

37 醬 油

年 次	製造場數	職 工			數 量	價 額
		男	女	計		
昭 和 11	23	100	--	100	21,120	528,000
" 10	22	91	--	91	21,062	484,426
" 9	22	100	--	100	20,681	475,663

38 味 噌

年 次	製造場數	職 工			數 量	價 額
		男	女	計		
昭 和 11	12	60	--	60	576,000	241,920
" 10	14	56	--	56	563,400	208,458
" 9	14	56	--	56	563,400	208,458

39 和 酒

年 次	製造戸數	職 工			數 量	價 額
		男	女	計		
昭 和 11	14	170	—	170	石 73.000	圓 584.000
" 10	14	156	—	156	6.940	520.500
" 9	17	186	—	186	11.157	892.580

40 清 涼 飲 料

年 次	製造場數	職工數	種 類					計
			ラムネ	サイダー	果實蜜	炭酸水	其 他	
昭和 11	15	112	圓 55.152	圓 71.680	圓 8.400	圓 2.240	圓 2.040	圓 139.512
" 10	15	111	圓 48.475	圓 62.700	圓 5.750	圓 1.710	圓 1.500	圓 120.135
" 9	13	85	圓 41.460	圓 55.650	圓 5.060	圓 1.485	圓 1.368	圓 105.023

41 酢

年 次	製造場數	職 工			數 量	價 額
		男	女	計		
昭 和 11	1	6	—	6	石 2.965	圓 20.755
" 10	1	6	—	6	3.194	22.358
" 9	1	7	—	7	2.438	14.628

42 菓 子 類

年 次	製造戸數	職 工			菓 子 類		計
		男	女	計	菓子	餡(水餡共)	
昭 和 11	306	545	47	592	圓 2.519.996	圓 583.180	圓 3.103.176
" 10	299	514	49	562	圓 2.367.160	圓 497.853	圓 2.865.013
" 9	279	471	42	513	圓 2.168.600	圓 489.197	圓 2.657.797

43 砂 糖 (三温、白下其他)

年 次	製造場數	職 工			數 量	價 額
		男	女	計		
昭 和 11	1	6	1	7	斤 1.174.130	圓 136.250
" 10	1	10	—	10	3.207.561	375.225
" 9	1	10	—	10	2.243.020	269.389

44 麴

年 次	製造場數	職 工			數 量	價 額
		男	女	計		
昭 和 11	5	20	—	20	石 255	圓 12.240
" 10	5	20	—	20	300	10.800
" 9	5	20	—	20	300	10.500

45 製 氷

年 次	製造場數	職 工			數 量	價 額
		男	女	計		
昭 和 11	2	43	—	43	噸 62.187	圓 342.028
" 10	2	34	1	35	55.537	249.917
" 9	2	24	1	25	31.472	188.832

46 漬 物

年 次	製造戸數	職 工			奈良漬	澤庵漬	其ノ他	計
		男	女	計				
昭 和 11	50	120	150	270	圓 37.500	圓 165.000	圓 162.000	圓 364.500
" 10	48	85	132	217	圓 30.000	圓 185.000	圓 121.500	圓 336.500
" 9	48	83	130	213	圓 30.000	圓 180.000	圓 105.500	圓 316.500

47 燒 麩

年 次	製造場數	職 工			數 量	價 額
		男	女	計		
昭 和 11	7	21	14	35	—	17.500
" 10	5	10	10	20	—	16.000
" 9	5	10	10	20	—	16.000

48 蕎 麥 粉

年 次	製造場數	職 工			數 量	價 額
		男	女	計		
昭 和 11	3	10	—	10	50.414	37.811
" 10	2	10	—	10	26.000	8.320
" 9	2	10	—	10	26.000	8.320

49 寒 晒

年 次	製造場數	職 工			數 量	價 額
		男	女	計		
昭 和 11	3	14	6	20	35.900	35.900
" 10	4	15	8	23	35.820	23.283
" 9	4	15	8	23	35.820	23.283

50 筆 其 他 ノ 文 房 具

年 次	製造場數	職 工			數 量	價 額
		男	女	計		
昭 和 11	32	105	40	145	6.690.000	334.500
" 10	30	90	30	120	4.550.120	136.503
" 9	32	105	40	145	6.690.000	334.500

51 印 刷 物

年 次	製造場數	職工數	新聞紙	書籍雜誌 帳簿類	活版印刷	平版印刷	其ノ他	計
								圓
昭 和 11	182	1,495	5,032,170	300,000	150,000	350,000	290,000	6,122,170
" 10	48	568	5,129,300	63,860	9,200	1,300	387,930	5,591,590
" 9	46	536	4,214,800	61,787	8,100	1,120	386,800	4,702,607

52 紙 器

年 次	製造場數	職 工			數 量	價 額
		男	女	計		
昭 和 11	20	115	188	303	—	1,235.839
" 10	18	23	38	61	—	33.100
" 9	18	23	39	62	—	38.070

53 彫 刻

年 次	製造戶數	職工數	佛 像	佛 壇	印判類	其ノ他	計
							圓
昭 和 11	83	222	42,000	73,000	60,000	—	175,000
" 10	46	123	13,500	18,000	78,500	11,000	121,000
" 9	46	119	12,000	15,000	78,300	11,000	116,300

54 表 裝

年 次	製造戶數	職工數	屏 風	襖	額 面	軸 物	計
							圓
昭 和 11	68	190	30,000	38,000	25,000	42,000	135,000
" 10	68	188	25,300	32,000	22,000	40,000	119,300
" 9	68	187	25,000	30,000	22,200	40,000	117,200



55 石 鹼

年次	製造場數	職 工			數 量	價 額
		男	女	計		
昭和 11	3	5	—	5	打 50.677	圓 20.271
" 10	3	16	3	19	54.600	21.840
" 9	3	14	3	17	54.500	27.250

56 時 計

年次	製造場數	職 工			數 量	價 額
		男	女	計		
昭和 11	2	31	—	31	筒 500	圓 24.000
" 10	—	—	—	—	—	—
" 9	—	—	—	—	—	—

57 瓦 斯 及 副 產 物

年次	製造場數	職 工			瓦 斯 供給額	コ ー ル タ ー ル	コ ー ク ス	計
		男	女	計				
昭和 11	1	39	—	39	圓 575.207	圓 22.028	圓 148.014	圓 745.249
" 10	1	35	—	35	514.795	18.795	133.237	666.827
" 9	1	32	—	32	497.619	17.282	126.713	641.614

58 酸 素 瓦 斯

年次	製造場數	職 工			數 量	價 額
		男	女	計		
昭和 11	1	6	—	6	立方米 415.344	圓 207.672
" 10	1	6	—	6	364.744	184.621
" 9	1	6	—	6	239.919	131.259

59 田 團

年次	製造戸數	職 工			數 量	價 額
		男	女	計		
昭和 11	12	50	12	62	—	圓 82.500
" 10	5	30	22	52	—	53.200
" 9	5	29	24	53	—	47.800

60 洋 服

年次	製造戸數	職 工			數 量	價 額
		男	女	計		
昭和 11	79	497	26	523	着 26.000	圓 962.000
" 10	100	520	6	526	25.100	878.500
" 9	100	500	5	505	25.000	875.000

61 博 多 表

年次	製造戸數	職 工			數 量	價 額
		男	女	計		
昭和 11	22	70	45	115	足 158.500	圓 63.400
" 10	22	70	45	115	158.700	63.480
" 9	24	70	45	115	166.700	66.680

62 壘

年次	製造戸數	職 工			數 量	價 額
		男	女	計		
昭和 11	72	216	—	216	枚 44.800	圓 89.600
" 10	72	230	—	230	35.800	89.500
" 9	72	220	—	220	35.000	87.500

63 蒲 團

年 次	製造戸數	職 工			數 量	價 額
		男	女	計		
昭 和 11	5	—	24	24	枚 16.480	圓 93.880
" 10	5	—	20	20	14.200	85.200
" 9	5	—	20	20	12.600	75.600

64 塗 料

年 次	製造戸數	職 工			數 量	價 額
		男	女	計		
昭 和 11	1	4	3	7	廷 120.500	圓 114.450
" 10	1	3	3	6	115.300	103.540
" 9	1	3	3	6	93.950	73.497

65 漁 網

年 次	製造戸數	職 工			數 量	價 額
		男	女	計		
昭 和 11	1	1	5	6	—	圓 7.282
" 10	1	2	10	12	—	12.000
" 9	1	2	10	12	—	12.950

6 鑛 業

1. 早 良 炭 鑛

年 次	鑛山所在地	鑛夫並 = 其他ノ人夫				數 量	價 額
		鑛 夫	其 他	雜役夫	計		
昭和 11	福岡市姪濱町	人 2 226	人 —	人 —	人 2.226	噸 327.429	圓 2.562.362
" 10		1.598	465	114	2.177	322.634	2.008.881
" 9		1.551	464	93	2.108	304.781	2.223.221

2 筑 紫 炭 鑛

年 次	鑛山所在地	鑛夫並 = 其他ノ人夫				數 量	價 額
		鑛 夫	其 他	雜役夫	計		
昭和 11	福岡市大字東平尾	人 99	人 37	人 1	人 137	噸 15.796	圓 62.272
" 10		102	32	1	135	15.922	64.328
" 9		89	34	—	123	15.562	51.959

7 商

1 博 多 港

年 次	種 別	汽 船		帆 船	
		船 數	登簿噸數	機 關 ヲ 有	
				噸 數	登 簿 噸 數
昭 和 11 年	貨 客 船	2,663	1,200,625	2,903	160,721
	漁 船	—	—	7,034	207,480
	避 難 船	30	24,000	45	3,380
	計	2,693	1,224,625	9,982	371,581
前 年 分 合 計		2,929	1,234,366	9,549	354,400

(1ノ續キ) 博多港入港船

年 次	船 種 別	一 万 噸 以 上		五 千 噸 以 上 一 万 噸 未 滿	
		船 數	登 簿 噸 數	船 數	登 簿 噸 數
昭 和 11 年	汽 船	—	—	—	—
		—	—	—	—
	帆 船	—	—	—	—
		—	—	—	—

(1ノ續キ) 博多港入港最大船舶

年 次	船 種 別	船 名	總 噸 數	登 簿 噸 數
昭 和 11 年	汽 船	橫 濱 丸	噸 6,143	噸 3,789
	帆 船	貫 力 丸	196	166

業

入 港 船 舶

船						合 計	
スルモノ		機 關 ヲ 有		セザルモノ		船 數	登 簿 噸 數
石 數	船 數	噸 數	船 數	石 數	船 數		
—	—	575	60,072	—	—	6,141	1,421,418
—	—	986	1,972	—	—	8,020	209,452
—	—	48	3,020	—	—	123	30,400
—	—	1,609	65,064	—	—	14,284	1,661,270
—	—	1,419	50,636	59	5,900	13,956	1,639,992

船 舶 數 階 級 別

千 噸 以 上 五 千 噸 未 滿	五 百 噸 以 上 千 噸 未 滿	百 噸 以 上 五 百 噸 未 滿	百 噸 未 滿	合 計
215	410	1,687	381	2,693
406,614	279,391	509,911	28,709	1,224,625
—	—	969	10,522	11,591
—	—	136,941	299,704	436,645

2 博 多 港 乘 降 船

	昭 和 十 一 年			昭 和 十 年			昭 和 九 年		
	外 國 航 路	內 國 航 路	合 計	外 國 航 路	內 國 航 路	合 計	外 國 航 路	內 國 航 路	合 計
乘 込 人 員	—	43,845	43,845	—	41,609	41,609	—	28,588	28,588
上 陸 人 員	—	45,774	45,774	—	44,178	44,178	—	26,596	26,596
計	—	89,619	89,619	—	85,787	85,787	—	55,185	55,185

九州郵船株式會社

(移出)

品名	昭和十一年						昭和十一年	
	大連		朝鮮		壹岐對馬		大連	
	數量	價額	數量	價額	數量	價額	數量	價額
米	—	—	138	13,248	644	93,532	—	—
食糧	—	—	2,294	256,465	942	84,618	150	21,800
織物	—	—	—	—	338	320,449	—	—
鐵器	—	—	—	—	632	455,616	—	—
肥料	—	—	866	109,848	—	—	41	5,248
炭類	—	—	6,151	1,476,240	—	—	1,565	393,076
綿貨	—	—	31,052	313,852	—	—	—	—
雜貨	—	—	84	8,568	239	24,449	—	—
藥品	—	—	1,408	251,888	—	—	41	8,414
肥料	—	—	6,410	641,000	2,881	288,100	493	51,585
其他	—	—	180	27,000	766	321,720	230	24,406
計	—	—	370	53,750	309	45,008	17	2,465
	—	—	—	—	200	40,000	—	—
	—	—	—	—	272	25,568	—	—
	—	—	585	40,958	—	—	93	5,505
	—	—	174	9,052	47	24,440	36	1,872
	—	—	265	265,000	—	—	—	—
	—	—	—	—	—	—	—	—
	—	—	—	—	—	—	—	—
	—	—	—	—	—	—	—	—
	—	—	—	—	—	—	—	—
	—	—	—	—	—	—	—	—
計	—	—	49,977	3,476,869	7,270	1,728,500	2,666	5,143,71

(移入)

品名	昭和十一年						昭和十一年	
	大連		朝鮮		壹岐對馬		大連	
	數量	價額	數量	價額	數量	價額	數量	價額
米	—	—	4,629	718,858	—	—	—	—
大豆	—	—	2,761	247,147	—	—	331	40,577
飼料	—	—	143	2,145	—	—	694	36,388
魚品	—	—	9	810	—	—	218	19,620
其他	—	—	—	—	588	117,490	—	—
食料	—	—	211	12,680	—	—	3	740
馬料	—	—	—	—	113	11,300	—	—
鐵料	—	—	—	—	—	—	10	500
鉛料	—	—	—	—	—	—	369	7,780
雜貨	—	—	—	—	—	—	—	—
計	—	—	2,589	300,350	947	94,709	42	2,800
	—	—	10,342	1,281,990	1,648	223,490	1,748	110,020

運輸出入貨物調

部)

昭和十一年				昭和九年					
朝鮮		壹岐對馬		大連		朝鮮		壹岐對馬	
數量	價額	數量	價額	數量	價額	數量	價額	數量	價額
58	5,600	612	91,052	—	—	254	24,066	642	77,000
2,140	244,159	1,122	91,454	1,098	135,150	5,071	634,770	2,305	147,606
—	—	426	402,570	—	—	—	—	429	175,420
—	—	693	497,970	61	9,762	3,430	490,720	704	168,960
782	101,014	—	—	49	6,664	891	120,543	26	1,560
8,503	1,934,723	—	—	1,818	349,056	8,767	1,678,456	38	7,296
28,865	290,026	—	—	—	—	10,723	108,950	—	—
75	8,650	407	41,515	—	—	—	—	—	—
2,110	391,721	—	—	—	—	—	—	—	—
6,216	622,402	2,722	288,100	1,312	161,058	5,156	642,987	3,975	472,489
—	—	615	258,300	—	—	—	—	—	—
64	10,800	292	42,326	—	—	—	—	—	—
—	—	286	57,200	—	—	—	—	—	—
—	—	279	26,224	—	—	—	—	—	—
1,057	73,620	—	—	—	—	—	—	—	—
908	48,775	25	1,337	—	—	—	—	—	—
256	256,000	—	—	—	—	—	—	—	—
78	3,900	—	—	—	—	—	—	—	—
79	3,366	—	—	—	—	—	—	—	—
8	160	—	—	—	—	—	—	—	—
51,199	3,994,916	7,430	1,798,058	4,338	661,690	34,292	3,700,492	8,119	1,050,331

部)

昭和十一年				昭和九年					
朝鮮		壹岐對馬		大連		朝鮮		壹岐對馬	
數量	價額	數量	價額	數量	價額	數量	價額	數量	價額
5,613	863,432	—	—	—	—	7,234	869,080	—	—
2,437	218,324	—	—	607	59,240	5,066	461,935	24	2,160
179	2,685	—	—	1,402	102,346	245	17,885	—	—
—	—	—	—	1,126	71,544	55	2,802	—	—
9	1,800	624	124,800	—	—	7	700	1,229	213,900
224	43,300	—	—	—	—	309	28,820	270	33,240
—	—	249	22,050	—	—	—	—	175	15,750
—	—	—	—	—	—	—	—	—	—
17	900	—	—	—	—	—	—	—	—
11	1,595	—	—	—	—	—	—	—	—
2,107	212,348	1,371	139,200	124	14,078	1,283	122,430	1,048	95,398
10,597	1,344,434	2,265	286,060	3,259	247,208	14,199	1,503,652	2,746	360,418

4 朝鮮郵船株式會社

(輸 移 出)

品 名	昭和十一年							
	大連		新義州大阪		釜山浦據大阪		雄基大阪	
	數量	價額	數量	價額	數量	價額	數量	價額
放熱器類	噸	圓	噸	圓	噸	圓	噸	圓
機械	434.6	104,338	72.5	16,038	10.5	2,558	135.9	34,781
鐵器	813.4	174,942	111.8	35,671	23.8	6,406	66.3	20,837
製鋼品	111.8	18,520	15.0	5,046	20.5	6,691	6.1	1,195
木及同製	568.1	98,910	182.6	39,936	13.5	3,229	186.3	35,465
食料及	158.8	9,080	32.9	1,000	15.0	12	63.5	3,258
雜貨	732.5	141,797	146.0	26,935	12.0	3,264	195.8	38,079
雜貨	88.1	30,660	-	-	-	-	-	-
粉類	399.6	42,151	96.0	20,282	53.2	26,390	106.1	14,610
紙類	75.5	11,452	25.0	450	-	-	39.0	356
其他	1,590.4	304,111	693.3	127,800	-	-	198.8	37,531
計	109.2	31,717	5.5	1,710	2.2	735	11.5	3,810
	7.8	1,303	7.4	1,190	3.7	855	0.4	35
	524.4	6,039	2,538.0	25,123	460.0	4,503	2,325.0	22,932
	103.3	56,097	139.8	31,852	26.3	13,220	61.4	14,501
	1,704.8	151,152	206.5	28,312	58.3	12,969	617.2	30,833
	7,427.3	1,182,334	4,272.3	316,345.0	699.0	80,832	3,978.2	258,223

(輸 移 入)

品 名	昭和十一年							
	大連		新義州大阪		釜山浦據大阪		雄基大阪	
	數量	價額	數量	價額	數量	價額	數量	價額
鮮米	噸	圓	噸	圓	噸	圓	噸	圓
大豆	159.9	34,540	139.7	29,252	9.5	1,255	-	-
飼料	4,130.0	540,541	1,988.0	256,334	1,567.0	193,378	432.6	55,472
海產	1,353.2	86,513	17.9	1,380	0.2	170	-	-
雜貨	1,310.3	116,791	-	-	-	-	-	-
引油	0.2	35	0.3	84	1.9	878	0.2	23
機械	298.8	42,394	110.9	11,178	27.5	530	2.4	141
其他	28.1	4,850	0.1	10	1.0	39	-	-
計	161.7	13,869	119.5	12,330	35.9	6,036	18.5	860
	146.4	35,350	-	-	24.4	14,604	-	-
	5.0	1,900	25.0	2,500	-	-	-	-
	51.3	7,565	-	-	0.4	50	0.4	100
	19.5	4,679	65.3	9,960	6.2	2,180	0.5	70
	621.9	34,070	100.0	9,250	448.9	31,780	20.0	1,000
	233.1	6,719	259.0	10,598	20.7	1,046	-	-
	180.8	19,060	47.2	5,260	27.4	1,850	-	-
	114.2	10,480	-	-	8.2	500	-	-
	-	-	-	-	-	-	-	-
	1,169.6	207,982	271.3	38,825	441.9	63,158	0.9	700
	9,984.0	1,167,338	3,144.2	382,961	2,621.1	317,454	475.3	57,866

主要農產額

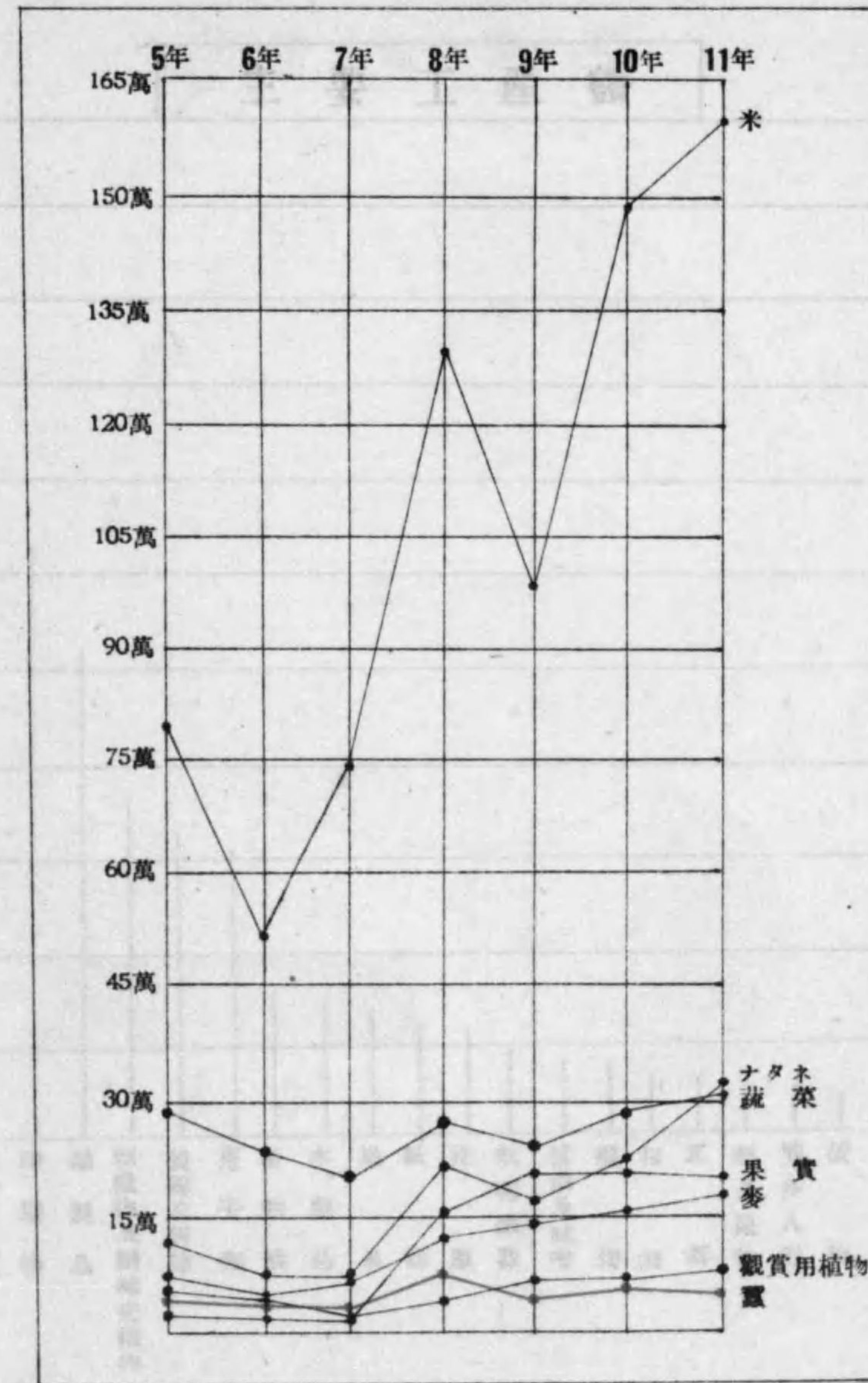

辦費要主

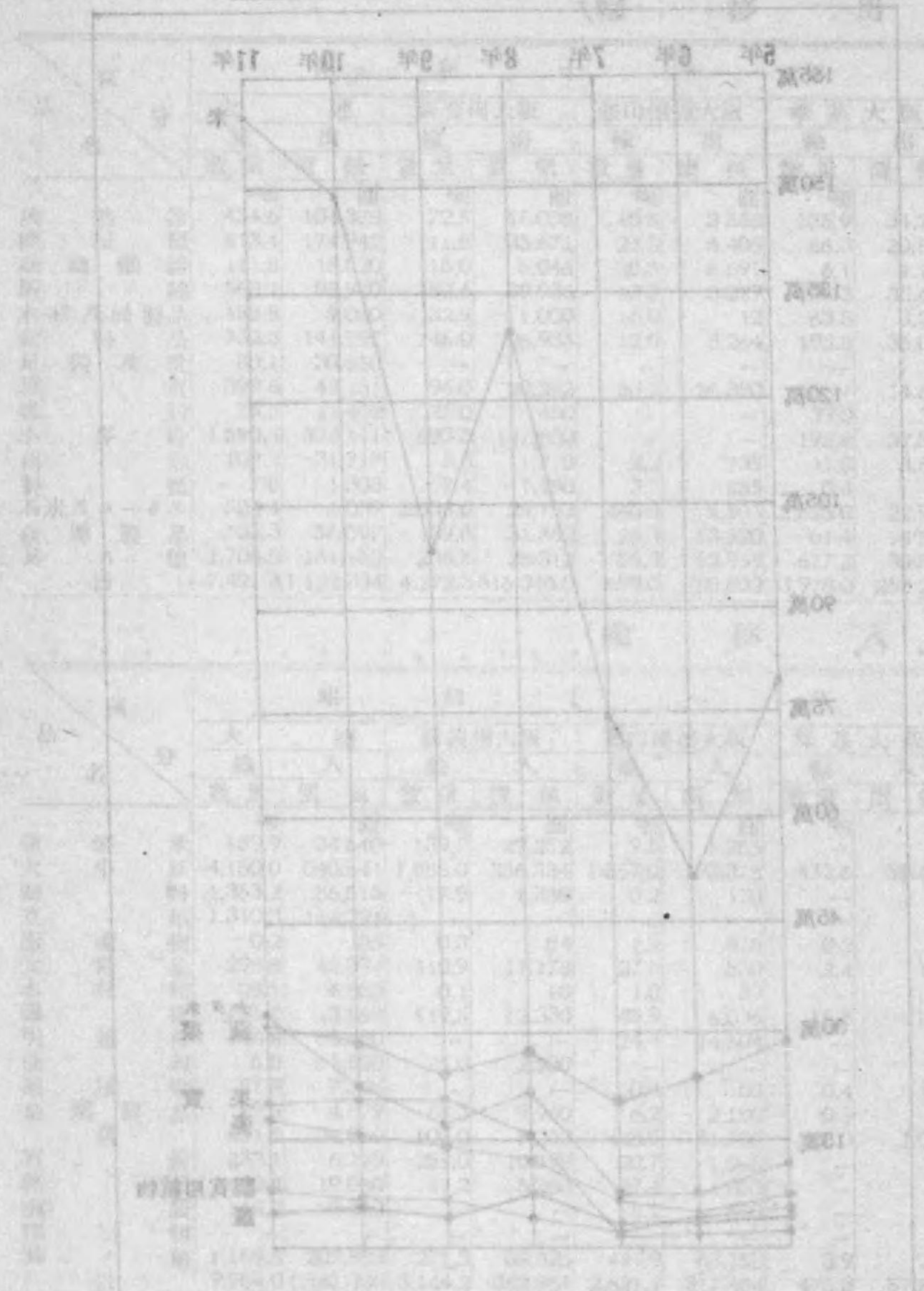

主要工產額

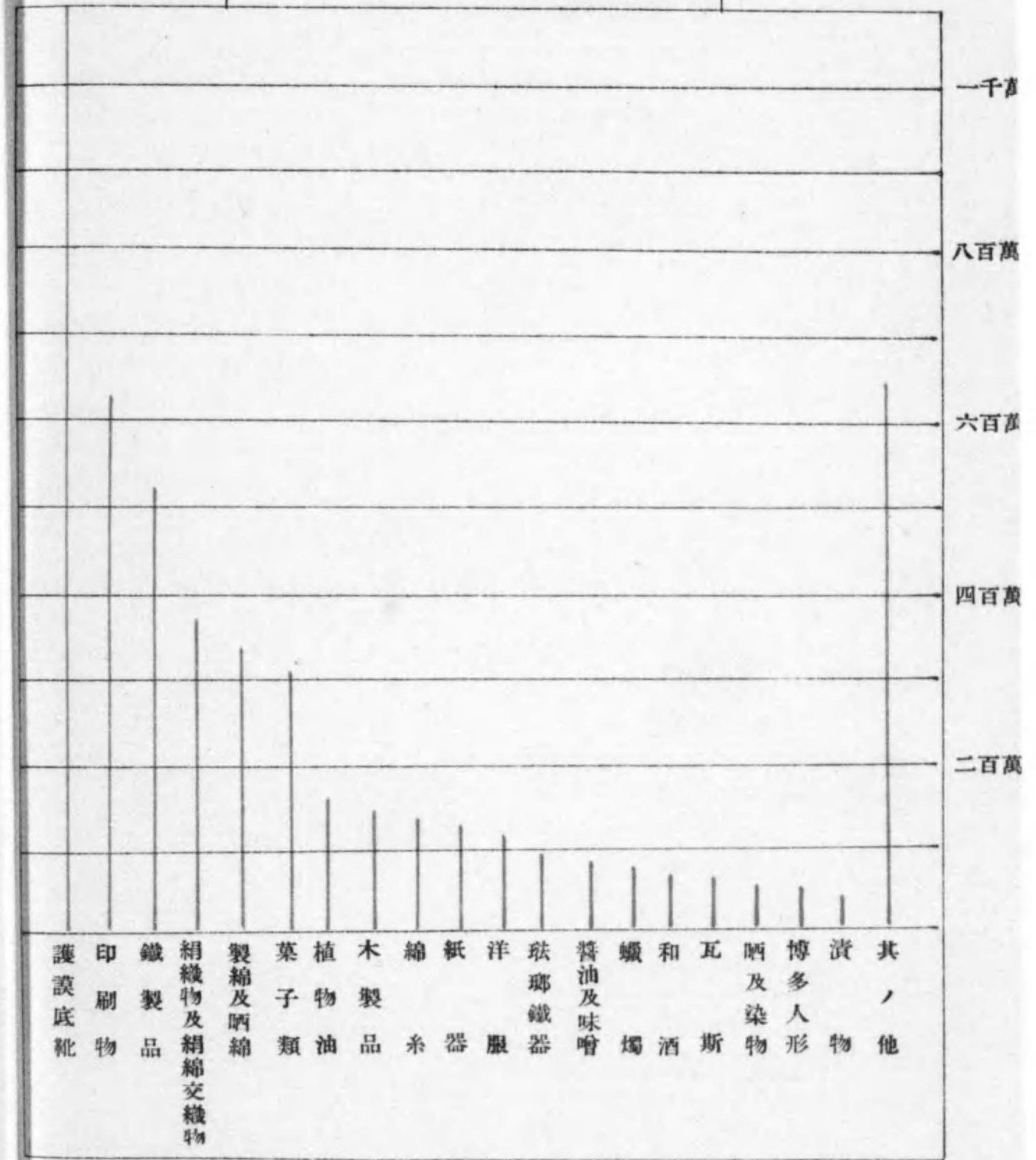

主 要 工 業 產 品

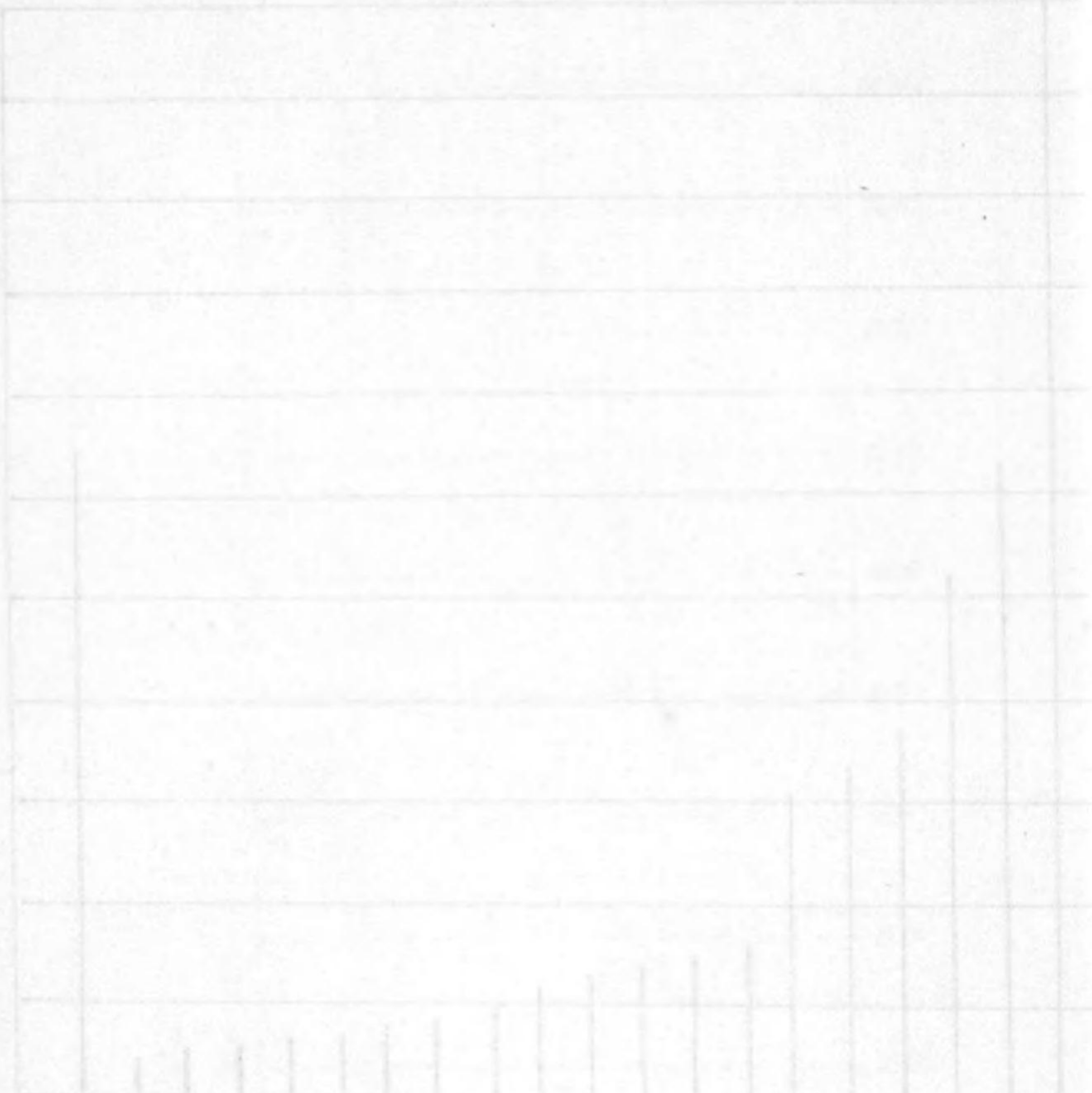

其 他 產 品 類 別 及 其 產 量 詳 見 另 冊
 本 冊 所 載 均 為 主 要 工 業 產 品 之 產 量
 其 中 有 部 分 產 品 之 產 量 係 由 國 家 統 計 局 統 計
 其 餘 則 由 各 省 市 統 計 局 統 計 其 詳 見 另 冊
 本 冊 所 載 均 為 主 要 工 業 產 品 之 產 量
 其 中 有 部 分 產 品 之 產 量 係 由 國 家 統 計 局 統 計
 其 餘 則 由 各 省 市 統 計 局 統 計 其 詳 見 另 冊

耕 地 面 積

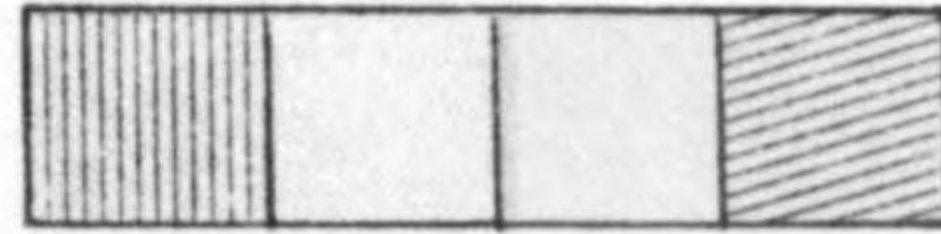
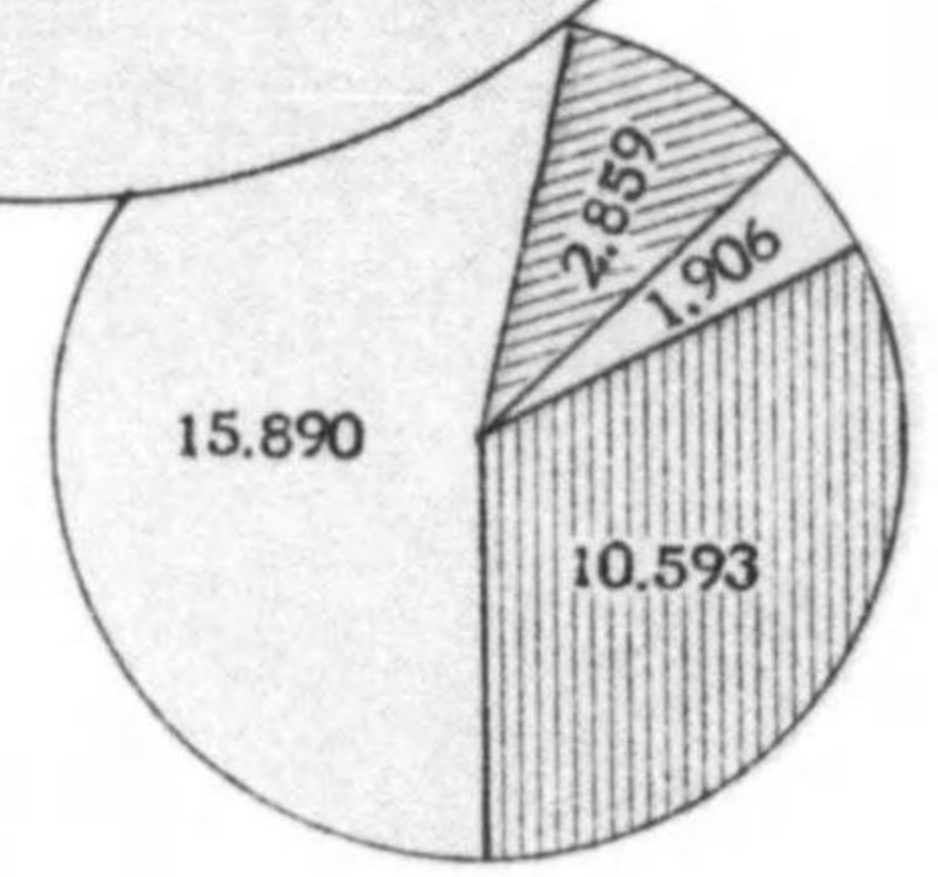
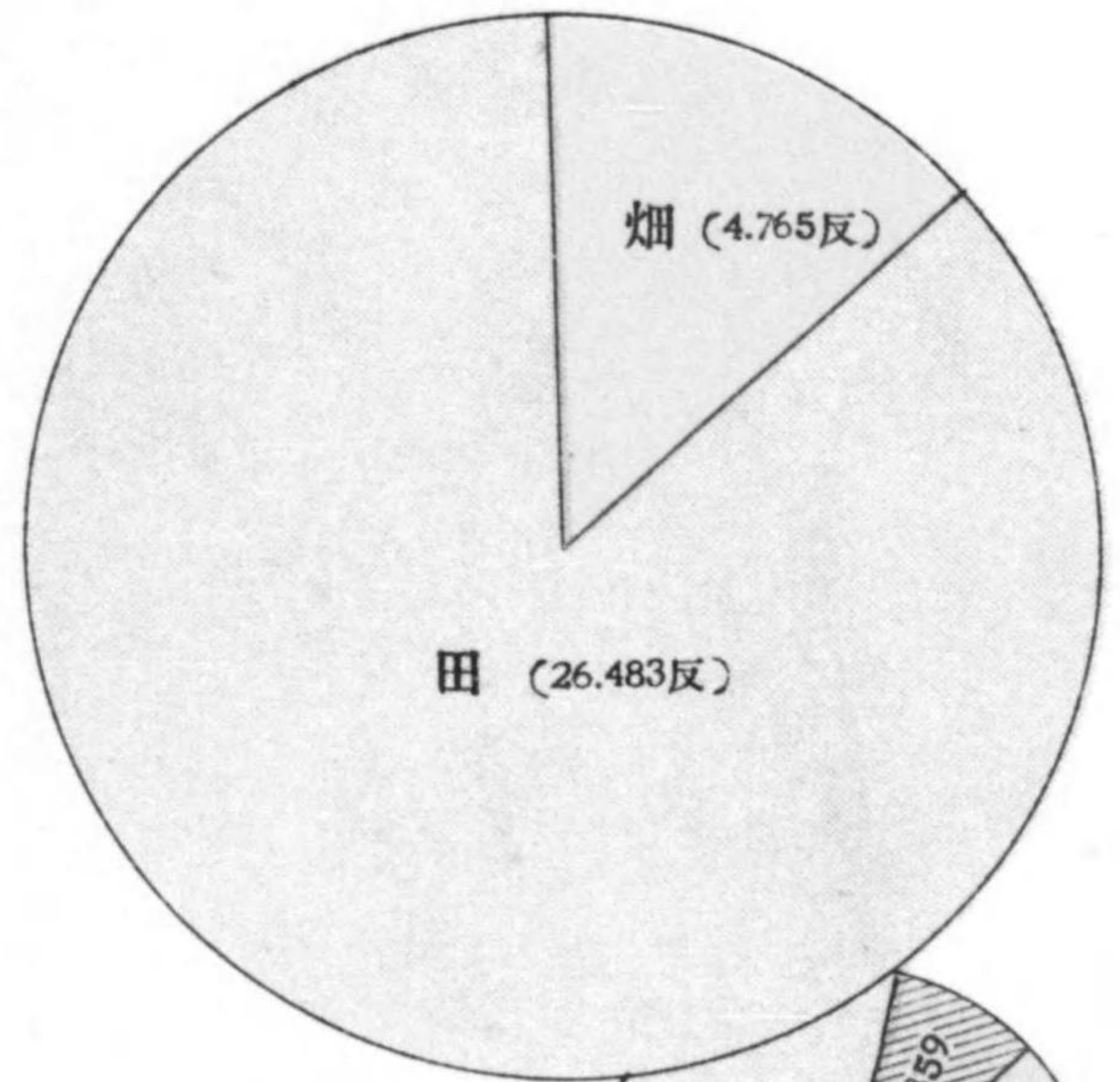

自作 小作 自作 小作

(自作小作別)

輸移出入貨物調

ノ部)

餅面此特



昭和十年

大連		新義州		釜山		浦項		大連		雄基	
輸出		輸出		輸出		輸出		輸出		輸出	
數量	價額	數量	價額	數量	價額	數量	價額	數量	價額	數量	價額
噸	圓	噸	圓	噸	圓	噸	圓	噸	圓	噸	圓
750.5	129,586	56.7	12,761	—	—	—	—	149.1	29,643	—	—
1,335.8	277,757	137.8	40,892	—	—	—	—	95.5	26,175	—	—
207.3	33,235	143.1	36,576	21.6	5,295	—	—	30.0	6,790	—	—
419.6	83,278	50.0	11,191	—	—	—	—	188.2	39,762	—	—
549.9	29,486	183.0	13,903	—	—	—	—	21.7	1,550	—	—
1,226.2	200,211	44.9	9,692	4.5	1,210	—	—	566.7	81,225	—	—
232.0	72,019	—	—	—	—	—	—	—	—	—	—
198.4	40,851	36.6	7,671	37.5	13,750	—	—	68.2	14,794	—	—
109.3	17,110	2.7	300	2.6	200	—	—	1.0	150	—	—
210.4	28,230	51.7	6,930	18.0	3,300	—	—	566.7	81,225	—	—
138.0	18,664	58.3	6,810	—	—	—	—	115.1	16,470	—	—
34.0	4,685	9.4	5,648	—	—	—	—	10.2	1,070	—	—
2,239.0	23,197	1,493.0	15,240	960.0	9,325	—	—	1,378.0	13,938	—	—
338.0	55,604	24.7	8,869	—	—	—	—	10.9	4,062	—	—
666.8	90,935	114.5	11,285	11.0	1,305	—	—	481.7	26,823	—	—
8,656.2	1,104,838	2,405.4	187,919	1,055.2	34,385	—	—	3,673.0	343,667	—	—

ノ部)

昭和十年

大連		新義州		釜山		浦項		大連		雄基	
輸入		輸入		輸入		輸入		輸入		輸入	
數量	價額	數量	價額	數量	價額	數量	價額	數量	價額	數量	價額
噸	圓	噸	圓	噸	圓	噸	圓	噸	圓	噸	圓
195.0	41,153	43.5	8,479	—	—	—	—	—	—	—	—
5,393.5	603,575	598.9	95,792	597.5	69,070	—	—	384.3	43,313	—	—
3,628.9	295,965	18.0	1,340	2.5	150	—	—	—	—	—	—
1,528.4	117,102	67.5	4,410	—	—	—	—	—	—	—	—
35.8	7,817	22.9	7,840	2.0	599	—	—	2.2	1,905	—	—
136.3	19,309	98.0	17,750	19.5	1,144	—	—	2.8	437	—	—
32.9	2,245	—	—	48.8	2,100	—	—	—	—	—	—
191.0	33,467	24.7	7,800	2.0	2,625	—	—	2.6	460	—	—
43.2	21,534	22.9	10,535	10.7	4,650	—	—	4.0	3,000	—	—
10.5	3,160	—	—	—	—	—	—	—	—	—	—
12.0	7,450	0.7	100	5.9	1,717	—	—	—	—	—	—
77.2	11,410	55.4	7,133	0.3	680	—	—	0.2	60	—	—
251.9	12,260	—	—	31.1	1,760	—	—	—	—	—	—
251.9	9,000	90.0	3,200	2.1	92	—	—	1.6	45	—	—
705.9	96,941	10.2	2,305	13.3	1,265	—	—	0.8	425	—	—
14.0	1,660	10.0	1,200	—	—	—	—	—	—	—	—
0.9	310	0.5	530	—	—	—	—	—	—	—	—
176.0	18,425	17.5	1,400	30.0	90	—	—	0.1	40	—	—
12,695.3	1,302,781	1,380.3	169,634	765.7	85,942	—	—	398.5	49,685	—	—

(4ノ續キ)

品名	昭和九年								
	大連		新義州大阪		釜山浦壙大阪		基雄大阪		
	數量	價額	數量	價額	數量	價額	數量	價額	
放熱器類	噸	圓	噸	圓	噸	圓	噸	圓	
機械	143.9	23.206	300.9	62.688	—	—	58.5	10.836	
鐵器	328.6	55.765	784.6	162.184	55.7	13.712	72.3	19.619	
織物	180.8	36.540	146.7	26.576	5.5	1.229	10.5	2.015	
木及同製品	19.1	3.331	317.6	55.134	—	—	114.8	24.025	
材料及製品	67.1	3.088	360.5	16.295	12.8	4.30	70.8	2.645	
食料及製品	1,588.6	128.755	1,009.9	189.805	139.5	24.941	928.9	117.433	
足袋	498.5	99.829	51.6	15.453	2.0	1.090	3.8	878	
雜貨	274.4	23.836	1,085.8	148.459	228.3	13.656	393.8	30.990	
麥粉類	—	—	—	—	—	—	—	—	
小麥粉類	—	—	—	—	—	—	—	—	
油類	—	—	—	—	—	—	—	—	
炭及コークス	—	—	7,905.5	69.192	1,830.0	15.510	1,925.0	16.703	
石屬製品	—	—	—	—	—	—	—	—	
其他	—	—	—	—	—	—	—	—	
計	3,101.0	374.350	11,963.1	745.786	2,273.8	70.568	3,578.4	226.034	

(4ノ續キ)

品名	昭和九年								
	大連		新義州大阪		釜山浦壙大阪		基雄大阪		
	數量	價額	數量	價額	數量	價額	數量	價額	
朝大飼豆	噸	圓	噸	圓	噸	圓	噸	圓	
鮮小	3,128.3	256.870	2,619.5	204.040	2,303.6	190.078	1,378.6	111.185	
海產料	5,430.5	321.404	162.0	6.520	21.2	2.060	—	—	
食料	653.2	39.390	461.0	20.250	—	—	—	—	
木雜貨	—	—	59.1	11.010	3.4	3.10	0.3	300	
引油	252.0	40.570	580.7	59.906	11.3	3.32	1.3	153	
機械	—	—	83.3	4.842	0.1	1	—	—	
屬製品	1.1	—	1,146.5	31.547	23.4	6.243	15.1	2,520	
其他	5.2	600	48.4	11.942	3.3	3.000	3.3	813	
計	9,470.3	658.834	5,476.4	396.300	2,366.3	202.024	1,398.6	114.971	

(4ノ續キ) 保税倉庫搬出入調

品名	昭和十一年			昭和十年			昭和九年		
	搬入數量	搬出數量	使用料金	搬入數量	搬出數量	使用料金	搬入數量	搬出數量	使用料金
	キ口	キ口	圓	キ口	キ口	圓	キ口	キ口	圓
飼料	1,395.570	1,575.545	173.84	2,512.425	2,558.825	211.44	3,404.300	3,296.250	399.56
大豆	1,511.392	1,399.750	103.52	519.680	612.050	189.65	739.422	675.884	748.80
小豆	651.460	634.250	37.53	532.788	514.488	54.20	304.973	313.014	69.88
穀	329.124	309.144	41.61	616.317	600.867	51.82	293.422	295.134	58.31
蘇子	696.744	672.218	355.78	435.563	436.563	433.07	68.931	45.954	3.33
銅棒	13.110	16.410	65.97	12.000	12.000	54.40	4.583	4.583	2.10
高粱	69.116	79.332	13.06	—	—	—	4.948	5.628	7.37
外米	190.728	190.728	42.93	227.340	186.300	423.32	207.026	158.652	225.89
建築材料	273.590	254.020	65.16	139.190	194.070	16.64	78.443	7.883	8.60
機械部分品	.827	.827	.61	876	1,020	2.89	89.591	85.760	8.45
吉豆	33.768	33.768	1.88	21.000	21.000	2.25	59.472	59.388	19.02
萃果	31,065	21,203	2.44	5,688	24,056	38.32	62.136	41,808	27.14
水飴	99.606	99.606	6.66	18,462	18,462	3.68	—	—	—
撒粕粉碎豆粕	476.820	483.840	78.11	114,970	126,250	14.55	206,325	207,075	35.29
引越荷物	32.634	9.416	27.87	7,410	7,410	1.81	11,274	11,274	6.81
其他	94.409	68,389	23.65	81,193	118,148	75.32	342,569	410,015	43.13
計	5,899.963	5,748.456	1,040.62	5,309.902	5,370.919	1,573.48	5,877.425	5,681.302	1,662.74

5 諸 賃

職 別	昭 和 十 一 年						昭 三		
	三 月			九 月			普通	最高	
	普 通	最 高	最 低	普 通	最 高	最 低			
養 蠶	男	1.20	1.40	1.00	1.20	1.40	1.00	1.20	1.30
	女	1.00	1.10	90	1.00	1.10	90	1.00	1.10
蠶 糸 繰	男	—	—	—	—	—	—	—	—
	女	—	—	—	—	—	—	—	—
機 織	男	1.50	2.50	1.00	1.50	2.50	1.00	1.70	2.50
	女	80	1.20	50	80	1.20	50	90	1.20
製 茶	男	—	—	—	—	—	—	—	—
	女	—	—	—	—	—	—	—	—
陶 器 轆 轤 師		2.30	3.00	1.50	2.30	3.00	1.50	2.50	3.00
漆 器 塗 師		2.00	2.50	1.50	2.00	2.50	1.50	2.30	2.50
袋 物 職		—	—	—	—	—	—	—	—
染 物 職	男	2.00	2.40	1.50	2.00	2.40	1.50	2.00	2.40
	女	—	—	—	—	—	—	—	—
和 服 仕 立 職	男	1.50	2.30	1.30	1.50	2.30	1.30	1.50	2.20
	女	1.20	1.80	1.00	1.20	1.80	1.00	1.20	1.80
洋 服 仕 立 職	男	1.80	2.50	1.40	1.80	2.50	1.40	1.70	1.90
	女	1.00	1.20	80	1.00	1.20	80	1.00	1.10
木 挽 職		2.30	2.50	2.00	2.30	2.50	2.00	2.50	3.00
大 工 職		2.00	2.30	1.80	2.30	2.50	2.00	1.75	2.00
左 官		2.30	2.70	2.00	2.30	2.70	2.00	2.00	2.30
瓦 葺		2.10	2.30	1.80	2.10	2.30	1.80	2.00	2.30
屋 根 職		2.00	2.50	1.80	2.00	2.50	1.80	2.20	2.50
煉 瓦 職		1.00	1.50	90	1.00	1.50	90	1.10	1.40
ベ ン キ 職		1.80	2.20	1.50	1.80	2.20	1.50	2.00	2.30

金 (錢單位)

和 十 年	昭 和 九 年					
	三 月			九 月		
	普 通	最 高	最 低	普 通	最 高	最 低
最低	普 通	最 高	最 低	普 通	最 高	最 低
錢	錢	錢	錢	錢	錢	錢
1.10	1.20	1.30	1.10	1.20	1.30	1.10
90	1.00	1.10	90	1.00	1.10	90
—	—	—	—	—	—	—
—	—	—	—	—	—	—
1.00	1.70	2.50	1.00	1.70	2.50	1.00
50	90	1.20	50	90	1.20	50
—	—	—	—	—	—	—
—	—	—	—	—	—	—
2.00	2.50	3.00	2.00	2.50	3.00	2.00
1.60	2.30	2.50	1.60	2.30	2.50	1.60
—	—	—	—	—	—	—
1.70	2.00	2.40	1.70	2.00	2.40	1.70
—	—	—	—	—	—	—
1.00	1.50	2.20	1.00	1.50	2.20	1.00
1.00	1.20	1.80	1.00	1.20	1.80	1.00
1.53	1.60	1.90	1.50	1.70	1.90	1.53
80	90	1.00	80	1.00	1.10	80
2.30	2.50	3.00	2.20	2.50	3.00	2.30
1.60	1.80	2.00	1.60	1.75	2.00	1.60
1.80	2.00	2.30	1.80	2.00	2.30	1.80
1.80	2.00	2.30	1.80	2.00	2.30	1.80
2.00	2.20	2.50	2.00	2.20	2.50	2.00
1.00	1.20	1.50	1.10	1.10	1.40	1.00
1.80	2.00	2.30	1.80	2.00	2.30	1.80

(5ノ續キ)

諸 賃

職 別	昭 和 十 一 年						昭	
	三 月			九 月			三	
	普 通	最 高	最 低	普 通	最 高	最 低	普 通	最 高
指 物 師	1.80	2.20	1.30	1.80	2.20	1.30	1.80	2.50
疊 刺	2.00	2.50	1.70	2.00	2.50	1.70	1.70	1.90
建 具 職	2.50	2.80	2.00	2.50	2.80	2.00	2.30	2.50
石 工	2.20	2.50	2.00	2.20	2.50	2.00	2.20	2.50
植 木 職	2.50	3.00	2.00	2.50	3.00	2.00	2.50	3.00
機 械 職	2.50	3.50	1.20	2.50	3.50	1.20	1.90	3.20
轆 轤 職	2.50	3.00	2.00	2.50	3.00	2.00	2.50	3.00
傘 職	1.50	2.00	1.20	1.50	2.00	1.20	1.80	2.00
菓 子 製 造 職	2.00	2.30	1.50	2.00	2.30	1.50	2.10	2.30
下 駄 職	1.80	2.40	1.00	1.80	2.40	1.00	1.80	2.40
靴 職	1.60	2.00	1.20	1.60	2.00	1.20	1.62	2.07
馬 具 職	-	-	-	-	-	-	-	-
車 製 造 職	2.00	2.50	1.50	2.00	2.50	1.50	2.00	2.50
紙 漉 工 { 男	-	-	-	-	-	-	-	-
紙 漉 工 { 女	-	-	-	-	-	-	-	-
塗 師	2.00	2.50	1.50	2.00	2.50	1.50	2.20	2.50
鑄 物 師	1.70	3.00	1.40	1.70	3.00	1.40	1.54	2.91
鍛 治 職	1.50	3.00	50	1.50	3.00	50	1.63	3.13
鉞 力 職	2.00	2.50	1.50	2.00	2.50	2.00	2.20	2.50
活 版 植 字 職	1.50	2.00	1.20	1.50	2.00	1.20	1.50	2.00
版 摺 職	1.50	1.80	1.00	1.50	1.80	1.00	1.50	1.80
船 大 工	2.30	2.60	2.00	2.30	2.60	2.00	2.60	2.80
桶 職	1.50	2.00	1.00	1.50	2.00	1.00	1.60	2.20
坑 夫 { 男	1.40	1.90	90	1.40	1.90	90	1.35	1.80
坑 夫 { 女	80	1.00	60	80	1.00	60	70	81

金 (錢單位)

和 十 年				昭 和 九 年					
月 九 月				三 月			九 月		
最 低	普 通	普 高	最 低	普 通	最 高	最 低	普 通	最 高	最 低
1.50	2.00	2.50	1.60	1.80	2.50	1.50	2.00	2.30	1.80
1.53	1.70	1.90	1.53	1.70	1.90	1.53	1.70	1.90	1.53
1.50	2.30	2.50	1.50	2.30	2.50	1.50	2.30	2.50	1.50
2.00	2.20	2.50	2.00	2.20	2.50	2.00	2.20	2.50	2.00
2.00	2.50	3.00	2.00	2.50	3.00	2.00	2.50	3.00	2.00
1.30	1.85	3.20	1.30	1.90	3.20	1.30	1.85	3.20	1.30
2.00	2.50	3.00	2.00	2.50	3.00	2.00	2.50	3.00	2.00
1.40	1.80	2.00	1.40	1.80	2.00	1.40	1.80	2.00	1.40
1.50	2.10	2.30	1.50	2.10	2.30	1.50	2.10	2.30	1.50
1.20	1.80	2.40	1.30	1.80	2.40	1.20	1.30	2.40	1.30
1.40	1.62	2.07	1.40	1.62	2.07	1.40	1.62	2.07	1.40
-	-	-	-	-	-	-	-	-	-
1.50	2.00	2.50	1.50	2.00	2.50	1.50	2.00	2.50	1.50
-	-	-	-	-	-	-	-	-	-
-	-	-	-	-	-	-	-	-	-
1.50	2.30	2.50	1.50	2.20	2.50	1.50	2.30	2.50	1.50
1.45	1.50	2.91	1.45	1.54	2.91	1.45	1.50	2.91	1.45
50	1.65	3.20	50	1.63	3.13	50	1.65	3.20	50
1.80	2.20	2.50	1.80	2.20	2.50	1.80	2.20	2.50	1.80
1.20	1.50	2.00	1.20	1.50	1.80	1.20	1.50	1.80	1.20
1.20	1.50	1.80	1.20	1.50	1.80	1.20	1.50	1.80	1.20
2.00	2.60	2.80	2.00	2.60	2.80	2.20	2.60	2.80	2.00
1.20	1.60	2.20	1.20	1.60	2.00	1.20	1.60	2.20	1.20
90	1.40	1.90	95	1.35	1.80	90	1.40	1.90	95
56	70	80	53	70	81	56	70	80	53

(5ノ續キ)

諸 賃

職 別	昭 和 十 年						昭		
	三 月			九 月			三	高	
	普 通	最 高	最 低	普 通	最 高	最 低	普 通	最 高	
日 雇 稼 人	男	1.00	1.50	90	1.00	1.50	90	1.00	1.30
	女	80	1.00	50	80	1.00	50	70	1.00
酒 造 稼 人 (月 給)		50.00	78.00	40.00	50.00	78.00	40.00	60.00	80.00
醬 油 稼 人 (月 給)		40.00	60.00	35.00	40.00	60.00	35.00	50.00	65.00
下 男 (月 給)		24.00	27.00	22.00	24.00	27.00	22.00	22.50	25.00
下 女 (月 給)		22.00	25.00	19.00	22.00	25.00	19.00	20.00	23.00
經 子 職		2.00	2.50	1.80	2.00	2.50	1.80	—	—
井 土 堀 職		2.80	3.00	2.50	2.80	3.00	2.50	—	—
土 工		2.00	2.50	1.50	2.00	2.50	1.50	—	—

6 重 要

年 月 次 別	晒 木 綿	金 巾 (大 幅 西 洋)	生 糸			上 滿	羅 紗	メ リ ンス		縮 緋	
			上	中	下			(大 幅 西 洋)	〃	紅	白
			五 銘	五 銘	器 械			踏 轉	座 繰	軍 艦 (650)	B 1
昭 和 十 一 年 平 均	67	4.21	757.50	710.83	655.17	5.13	4.15	23	24	9.62	8.62

金 (錢單位)

和 十 年				昭 和 九 年					
九 月				三 月			九 月		
最 低	普 通	最 高	最 低	普 通	最 高	最 低	普 通	最 高	最 低
90	1.00	1.30	90	1.00	1.30	90	1.00	1.30	90
50	70	1.00	50	70	1.00	50	70	1.00	50
50.00	60.00	80.00	50.00	60.00	80.00	50.00	60.00	80.00	50.00
40.00	50.00	65.00	40.00	50.00	65.00	40.00	50.00	65.00	40.00
19.00	22.50	25.00	19.00	22.50	25.00	19.00	22.50	25.00	19.00
18.00	20.00	23.00	18.00	20.00	23.00	18.00	20.00	23.00	18.00
—	—	—	—	—	—	—	—	—	—
—	—	—	—	—	—	—	—	—	—
—	—	—	—	—	—	—	—	—	—

物 貨 (錢單位)

博 多 織		久 留 米 緋	疊 表		紅 絹	甲 斐 絹	麻	藍 玉	丁 銅	和 鐵	洋 鐵	洋 釘
男	女		蘭	七 島								
博 多	〃	久 留 米	備 後 小 賢	筑 後	大 阪	〃	肥 後	阿 波	大 阪	〃	米 國	枝 光
一 本	一 本	一 反	一 枚	一 枚	一 反	一 疋	百 斤	一 貫 目	〃	〃	〃	百 斤 入 樽
7.50	8.50	2.20	1.00	65	2.50	7.50	76.00	2.20	3.19	35	—	7.50
8.00	8.50	2.10	1.00	65	2.50	7.50	76.00	2.20	3.33	36	—	7.30
8.00	8.50	2.20	1.00	70	2.50	7.50	76.00	2.20	3.33	39	—	7.50
8.00	8.50	2.40	1.00	70	2.50	7.50	76.00	2.30	3.78	39	—	7.50
8.00	8.50	2.50	1.00	65	2.50	7.50	80.00	2.30	3.75	39	—	7.40
8.00	9.00	2.30	97	60	2.50	7.50	80.00	2.50	3.37	39	—	7.45
7.50	9.50	2.30	1.00	65	2.75	7.80	80.00	2.50	3.42	40	—	7.90
7.50	9.50	2.40	1.10	70	2.75	7.80	85.00	2.50	3.48	40	—	7.95
7.50	9.50	2.40	1.10	70	2.75	8.00	85.00	2.50	3.58	39	—	8.30
7.50	9.50	2.30	1.10	70	2.75	8.00	85.00	2.00	3.75	41	—	8.30
8.50	9.50	2.40	1.15	73	2.75	8.00	76.00	2.30	3.90	47	—	8.30
8.50	9.50	2.70	1.20	80	2.85	8.20	76.00	2.30	5.60	79	—	16.30
7.88	9.04	2.35	1.05	69	2.63	7.73	79.25	2.31	3.71	43	—	8.05

6 重 要

年	月	晒木綿	金巾 (大幅西洋)	生 糸			上 繭	羅 紗	メリンス		縮 緬	
				上	中	下			(大幅西洋)	"	紅	白
				五銘	五銘	器械			踏轉	座繰	軍艦 (650)	B 1
		一反	晒 (一反)	百斤	"	"	一碼	紅一釜 (一反)	白一釜 (一反)	小幅 (百目)	小幅 (百目)	
昭和十年	1	53	6.95	635.00	530.00	480.00	6.50	2.20	41	39	8.00	6.50
	2	53	6.90	630.00	530.00	480.00	6.50	2.20	41	39	8.00	6.50
	3	51	6.80	585.00	485.00	430.00	6.80	2.10	42	40	8.00	6.50
	4	51	6.80	605.00	505.00	450.00	7.00	2.10	43	40	8.00	6.50
	5	52	6.90	600.00	500.00	470.00	7.50	2.05	43	40	7.75	6.25
	6	55	7.15	572.00	472.00	420.00	7.50	2.00	41	39	7.75	6.25
	7	56	7.20	610.00	510.00	450.00	8.00	2.00	40	38	7.75	6.25
	8	55	7.30	690.00	590.00	450.00	8.00	2.05	40	38	8.30	6.80
	9	55	7.20	790.00	690.00	590.00	9.50	2.10	42	40	8.80	7.30
	10	55	7.20	915.00	810.00	700.00	9.00	2.15	42	40	8.80	7.30
	11	54	7.30	910.00	800.00	700.00	9.00	2.15	42	40	8.80	7.30
	12	55	7.60	850.00	750.00	650.00	8.80	2.15	42	39	8.80	7.30
	平均	54	7.11	699.33	597.67	522.50	7.84	2.10	42	39	8.23	6.73

物 貨 (錢單位)

博多織		久留米緋	壘表		紅 絹	甲斐絹	麻	藍 玉	丁 銅	和 鐵	洋 鐵	洋 釘
男	女		蘭	七鳥								
博多	"	久留米	備後小賢	筑後	大阪	"	肥後	阿波	大阪	"	米國	枝光
一本	"	一反	一枚	一枚	一反	一疋	百斤	一貫目	"	"	"	百斤入樽
7.00	8.00	2.20	1.20	1.00	3.05	4.50	70.00	2.85	3.39	43	40	8.75
8.00	8.00	2.10	1.20	1.00	3.50	4.50	70.00	2.85	3.43	42	40	8.70
8.00	7.50	2.05	1.22	1.00	3.40	4.50	72.00	2.85	3.29	42	39	8.60
8.00	8.00	2.10	1.22	1.03	3.40	4.50	72.00	2.85	3.65	43	39	8.60
8.00	8.00	2.30	1.20	1.00	3.30	4.50	72.00	2.85	3.52	38	36	8.50
7.80	8.50	2.35	1.20	1.00	3.20	5.25	70.00	2.85	3.49	36	34	8.40
7.80	9.00	2.30	1.30	1.10	2.95	5.25	70.00	2.40	3.12	34	31	8.40
6.40	9.00	2.10	1.30	1.10	2.90	5.25	70.00	2.40	3.20	35	32	8.00
6.40	9.00	2.15	1.20	1.00	3.20	7.50	68.00	2.40	3.41	36	35	8.20
6.00	9.00	2.30	1.25	1.00	3.50	7.50	68.00	2.40	3.50	39	37	8.30
8.50	9.00	2.45	1.30	1.05	3.70	7.50	68.00	2.70	3.50	35	34	8.40
6.00	9.00	2.38	1.30	1.10	3.40	6.50	70.00	2.70	3.56	35	34	8.50
7.33	8.50	2.23	1.23	1.03	3.29	5.60	70.00	2.68	3.43	36	36	8.45

(6ノ續キ)

重 要

年 月	材					菜種油	石 油	石 炭	薪	木 炭	燐 寸	
	松角材	杉角材	松 板	杉 板	杉 板							
	日田	"	"	"	"							
昭和十一年	1	10.00	8.00	1.00	80	80	70.00	4.90	12.50	7.00	1.45	5.00
	2	10.00	8.00	1.00	80	80	65.00	4.90	12.50	7.00	1.45	5.00
	3	10.00	8.00	1.00	80	80	60.00	4.90	12.50	7.00	1.40	5.00
	4	10.00	8.00	1.00	83	83	63.00	4.90	12.50	7.00	1.30	5.00
	5	10.00	8.00	1.00	83	83	63.00	4.90	12.50	7.00	1.33	5.00
	6	10.00	8.00	1.00	83	83	60.00	4.90	12.50	7.00	1.33	5.00
	7	10.00	8.00	1.00	83	83	63.00	4.90	12.50	7.00	1.35	5.00
	8	10.00	8.00	1.00	83	83	65.00	5.00	12.50	7.00	1.37	5.00
	9	10.00	8.00	1.00	85	85	69.00	5.00	12.50	7.00	1.40	5.00
	10	10.50	8.50	1.05	85	85	65.00	5.40	13.00	7.00	1.50	5.00
	11	10.50	8.50	1.05	85	85	63.00	5.60	13.00	8.00	1.60	5.00
	12	11.00	9.00	1.10	90	90	68.00	5.60	13.00	11.00	1.65	5.00
	平均	10.16	8.16	1.02	83	83	64.50	5.08	12.62	7.44	1.43	5.00
昭和十年	1	8.00	6.00	1.00	1.20	1.05	57.00	5.20	9.90	3.75	2.80	4.55
	2	8.00	6.00	1.00	1.20	1.05	63.00	5.20	9.90	3.75	2.80	4.55
	3	8.00	6.00	1.00	1.20	1.05	56.00	5.20	9.90	3.75	2.80	4.55
	4	8.00	6.00	1.00	1.20	1.05	50.00	5.20	9.90	3.75	2.80	4.55
	5	8.00	6.00	1.00	1.20	1.05	49.00	5.10	9.80	3.70	2.45	4.55
	6	8.00	6.00	1.00	1.20	1.05	48.00	5.10	9.80	3.70	2.50	4.55
	7	8.00	6.00	1.00	1.20	1.05	49.00	5.10	9.70	3.70	2.50	4.55
	8	8.00	6.00	1.00	1.20	1.05	52.00	5.10	9.70	3.70	2.60	4.90
	9	8.00	6.00	1.00	1.20	1.05	58.00	5.00	10.00	3.70	2.60	4.90

物 貨 (錢單位)

地物	美濃紙	半紙	秣草	肥料		油 粕		鷓	生 蠟	樟 腦	楡 實	素 麵
				乾 鮭	榨 滓 鱈	菜 種	豆 粕					
				北海	隱岐	地物	大連					
60	1.80	42	—	60	3.60	2.69	2.20	4.80	28.50	—	5.00	3.70
60	1.90	45	—	60	3.68	2.62	2.20	4.80	29.00	—	5.00	3.70
60	2.00	45	—	60	3.60	2.62	2.20	4.80	28.70	—	5.30	3.65
60	2.10	47	—	60	3.65	2.62	2.30	4.70	28.00	—	5.30	3.65
60	2.15	49	13	60	3.80	2.87	2.20	4.70	28.30	—	5.30	3.65
60	2.35	50	13	60	3.85	2.81	2.45	4.50	28.00	—	5.30	3.85
60	2.50	55	13	60	3.85	3.00	2.70	4.40	28.00	—	5.30	3.95
60	2.50	58	13	60	3.90	3.40	2.70	4.20	28.20	—	5.30	4.25
60	2.50	58	13	60	4.00	3.47	2.50	4.00	30.00	—	5.30	4.25
60	2.50	58	13	60	3.80	3.50	2.60	3.70	31.50	—	5.80	4.20
60	2.55	60	—	60	3.85	3.50	2.55	3.80	36.00	—	6.50	4.20
60	2.75	64	—	60	4.00	3.60	2.40	4.05	39.00	—	7.00	4.25
60	2.30	53	13	60	3.80	3.06	2.41	4.37	30.27	—	5.54	3.94
60	1.70	55	—	3.85	3.20	2.75	2.80	2.64	22.00	78.60	3.85	3.10
60	1.70	55	—	3.85	3.20	2.85	2.80	2.75	22.00	78.60	3.85	3.15
60	1.70	55	—	3.85	3.35	2.95	2.80	2.81	23.00	78.60	4.03	3.25
60	1.70	55	—	3.85	3.45	2.85	2.85	2.81	23.00	78.60	4.03	3.25
60	1.80	56	13	3.85	3.50	2.75	2.95	3.00	23.00	78.60	4.03	3.25
60	1.80	56	13	3.85	3.50	2.75	3.00	3.38	23.00	78.60	4.03	3.25
60	1.80	56	13	3.85	3.40	2.50	2.95	3.38	23.00	78.60	2.03	3.25
60	1.90	58	13	3.85	3.30	2.40	2.95	3.75	24.00	78.60	4.20	3.25
55	1.90	58	13	3.85	3.30	2.50	2.95	4.06	25.00	78.60	5.00	3.46

(6ノ續キ)

重 要

年	月	材					茶種油	石油	石炭	薪	木炭	燐寸
		松角材	杉角材	松六分板	杉六分板	杉四分板						
		隱岐	"	日向	"	"						
次	別	二間物一本	二間物一本	一坪	一坪	一坪	地物	白蠟	箱屋一等炭	對馬	對馬	筭印
							一石	一箱(二罐)	一噸	十貫	十貫目	一箱百廿個
	10	8.00	6.00	1.00	1.20	1.05	62.00	5.00	10.00	3.75	2.80	5.00
	11	8.50	6.50	1.05	1.25	1.10	67.00	5.00	10.30	3.75	2.80	5.00
	12	8.50	6.50	1.05	1.25	1.10	70.00	5.00	10.30	3.75	2.80	5.00
	平均	8.08	6.08	1.21	1.01	1.06	56.75	5.10	9.93	3.73	2.69	4.72

(6ノ續キ)

重 要

年	月	玄米			白米			大麥	小麥
		上	中	下	上	中	下		
		筑前	"	"	地物	"	"		
次	別	一石	一石	一石	一石	一石	一石	百斤	
	1	31.10	30.60	30.10	33.40	32.40	31.40	9.34	8.35
	2	30.50	30.00	29.50	33.30	32.30	31.30	9.40	8.40
	3	29.78	29.28	28.78	33.00	32.00	21.00	9.51	7.95
	4	29.54	29.04	28.54	34.70	33.70	32.70	9.69	7.75
	5	30.83	30.33	29.83	34.20	33.20	32.20	9.57	7.80
	6	31.51	31.01	30.61	35.28	34.28	33.28	9.09	7.90
	7	31.85	31.35	30.85	35.19	34.19	33.19	9.42	8.40
	8	32.28	31.78	31.28	35.48	34.48	33.48	9.96	9.25
	9	32.01	31.51	31.01	35.26	34.26	33.26	9.97	9.20
	10	29.71	29.21	28.71	32.90	31.90	30.90	9.16	9.10

貨 物 (錢單位)

地物	美濃紙	半紙	秣草	肥料		油粕		鰯	生蠟	樟腦	楡實	素麵
				乾鮓	搾滓	菜種	豆粕					
土佐	伊豫	地物	北海道	隱岐	地物	大連	地物	地物	福岡	筑前	神崎	
十貫	一東十帖	一東十帖	十貫	十貫目	十貫目	十貫目	十貫目	一貫目	百斤	百斤	百斤	三斤十
60	2.00	60	13	3.85	3.25	2.95	2.90	4.25	28.00	78.60	5.00	3.50
60	2.00	60	-	3.85	3.25	2.55	2.90	4.38	29.00	78.60	3.00	3.60
60	2.00	60	-	3.85	3.30	2.45	2.90	4.50	28.50	78.60	3.50	3.70
60	1.83	57	13	3.85	3.33	2.67	2.90	3.48	24.46	78.60	4.05	3.33

貨 物 (錢單位)

裸麥	大豆	小豆	食鹽	醬油	味噌	清酒		
						上	中	下
筑前	朝鮮	北海道	三等塩	地物	地物(麥)	地物	"	"
一石	一石	一石	百斤	一石	一貫目	一石	一石	一石
6.55	18.00	25.00	3.00	46.00	60	150.00	120.00	100.00
6.45	20.00	28.00	3.00	50.00	60	150.00	120.00	100.00
6.20	20.00	28.00	3.00	50.00	60	150.00	120.00	100.00
6.25	19.00	30.00	3.00	50.00	60	150.00	120.00	100.00
6.25	19.00	30.00	3.00	50.00	60	150.00	120.00	100.00
6.30	19.00	30.00	4.00	50.00	60	150.00	120.00	100.00
6.40	19.00	30.00	4.00	50.00	60	150.00	120.00	100.00
6.70	22.00	34.00	4.00	50.00	65	150.00	120.00	100.00
6.85	24.00	35.00	4.00	50.00	65	150.00	120.00	100.00
6.75	22.00	33.00	4.00	50.00	65	150.00	120.00	100.00

(6ノ續キ)

重 要

年 次	月 別	玄 米			白 米			大 麥	小 麥		
		上	中	下	上	中	下				
		筑 前	"	"	地 物	"	"			筑 前	"
		一 石	一 石	一 石	一 石	一 石	一 石			一 石	一 石
年	11	29.28	28.78	28.28	31.34	30.34	29.34	9.07	9.20		
	12	29.87	29.37	28.87	32.26	31.26	30.26	9.06	9.75		
	平均	30.69	30.19	29.69	33.86	32.86	31.86	9.44	8.59		
昭 和 十 年	1	29.50	29.00	28.50	31.60	30.60	29.60	8.47	6.31		
	2	29.60	29.00	28.60	32.00	31.00	30.00	8.75	7.06		
	3	29.60	29.10	28.60	32.50	31.50	30.50	9.08	6.95		
	4	29.50	29.00	28.50	32.00	31.00	30.00	8.97	6.80		
	5	29.30	28.80	28.30	31.20	30.20	29.20	8.12	6.31		
	6	29.60	29.10	28.60	31.50	30.50	29.50	7.73	5.46		
	7	30.60	30.10	29.60	32.80	31.80	30.80	7.80	5.89		
	8	30.80	30.30	29.80	33.40	32.40	31.40	7.17	6.47		
	9	31.40	30.90	30.40	35.00	34.00	33.00	8.52	7.83		
	10	31.00	30.50	30.00	35.80	34.80	33.80	9.09	7.96		
	11	30.30	29.80	29.30	34.30	33.30	32.30	9.21	7.60		
	12	30.30	29.80	29.30	33.40	32.40	31.40	9.36	7.90		
平均	30.13	29.62	29.13	32.96	31.96	30.96	8.52	6.88			

物 貨 (錢單位)

裸 麥	大 豆	小 豆	食 鹽	醬 油	味 噌	清 酒							
						上	中	下					
						筑 前	朝 鮮	北 海 道	地 物	(地物)麥	地 物	"	"
						一 石	一 石	一 石	百 斤	一 石	一貫目	一 石	一 石
6.60	24.00	30.00	4.00	50.00	65	16.000	130.00	110.00					
6.85	25.00	30.00	4.00	50.00	65	160.00	130.00	110.00					
6.51	20.91	30.25	3.58	49.67	62	151.67	121.67	101.67					
14.85	17.03	9.00	3.08	25.00	43	95.00	80.00	67.00					
15.45	19.08	9.72	3.08	25.00	43	90.00	80.00	67.00					
15.11	20.13	9.76	3.08	25.00	43	90.00	80.00	65.00					
14.44	20.16	9.90	3.08	25.00	43	85.00	70.00	60.00					
12.52	19.82	9.79	3.08	25.00	43	85.00	70.00	60.00					
11.64	19.55	9.48	3.08	25.00	43	85.00	70.00	60.00					
11.33	19.50	9.47	3.08	25.00	43	85.00	75.00	62.00					
13.50	20.30	10.19	3.08	25.00	43	85.00	75.00	62.00					
13.85	19.54	11.50	3.08	25.00	43	85.00	75.00	65.00					
14.54	19.23	12.21	3.08	25.00	45	90.00	80.00	65.00					
14.30	18.80	11.90	3.08	25.00	45	90.00	80.00	70.00					
15.00	19.11	11.92	3.08	25.00	45	90.00	80.00	70.00					
13.88	19.35	10.41	3.08	25.00	44	87.92	76.25	64.42					

(6ノ續キ)

重 要

年 次	月 別	茶	白砂糖	赤砂糖	鯉節	牛肉	豚肉
		(番茶、粉茶ヲ除ク)	四温	本年地物	薩摩	地物	地物
		山城	百斤	百斤	一貫目	百斤	百斤
昭和十一年	1	95.00	22.65	16.40	11.00	60.00	25.00
	2	95.00	22.15	16.30	11.00	60.00	25.00
	3	95.00	21.25	15.80	11.00	60.00	25.00
	4	95.00	21.60	15.40	10.50	60.00	25.00
	5	95.00	21.20	14.60	10.00	60.00	25.00
	6	95.00	21.80	15.70	10.50	60.00	25.00
	7	95.00	21.70	14.60	10.00	60.00	25.00
	8	95.00	21.40	15.00	10.50	60.00	25.00
	9	95.00	21.00	15.00	11.00	60.00	25.00
	10	95.00	20.85	14.70	11.00	60.00	25.00
	11	95.00	21.40	14.80	11.50	60.00	25.00
	12	95.00	21.60	15.00	11.50	60.00	25.00
	平均	95.00	21.55	15.28	10.62	60.00	25.00
昭和十年	1	96.00	21.70	9.80	6.80	50.00	32.00
	2	96.00	20.90	9.60	6.90	52.00	32.00
	3	96.00	19.00	9.30	6.26	49.00	32.00
	4	95.00	21.00	9.50	6.50	49.00	33.00
	5	95.00	21.20	10.50	6.40	49.00	33.00
	6	95.00	21.50	10.30	6.50	52.00	33.00
	7	95.00	21.50	10.40	6.51	52.00	34.00
	8	95.00	21.10	10.30	7.00	50.00	34.00
	9	96.00	20.90	10.35	7.25	50.00	33.00

物 貨 (錢單位)

鶏肉	鶏卵	牛乳	梅干	澤庵	小麥粉	繰綿	紡績	綿糸
本年地物	地玉	地物	一樽	一樽	緑ダイヤ	和産	和産	洋生
一貫目	十個	一升	十二貫	十八貫	22 疋	十貫目	十貫目	十貫目
6.80	40	60	12.00	4.50	4.00	45.50	68.00	101.75
6.80	40	60	12.00	4.50	3.90	42.00	66.47	100.93
6.80	40	60	12.00	5.40	3.90	43.50	67.08	103.75
6.80	40	60	12.00	5.40	3.80	43.50	68.75	104.83
6.80	40	60	12.00	6.30	3.85	44.50	68.13	103.20
6.80	40	60	12.00	6.30	4.15	46.00	69.79	104.13
6.80	40	60	9.50	7.20	4.25	47.00	73.25	106.50
6.80	40	60	9.50	7.20	4.50	47.00	73.00	104.42
6.80	40	60	9.50	8.10	4.50	47.00	74.75	105.75
6.80	40	60	9.50	4.50	4.50	47.00	83.07	110.20
6.80	40	60	9.50	4.50	4.60	47.00	82.33	118.08
6.80	40	60	9.50	4.50	4.75	47.00	86.50	126.42
6.80	40	60	10.75	5.70	4.22	45.67	73.43	107.50
6.00	35	30	9.00	3.50	3.10	38.50	46.41	72.65
6.00	35	30	9.00	3.50	3.45	38.50	45.73	70.57
6.00	35	30	9.00	3.50	3.50	38.50	44.16	68.66
5.80	35	30	9.00	3.80	3.50	38.50	43.28	68.12
5.80	35	31	9.00	3.80	3.50	38.50	46.41	69.48
6.00	35	31	10.00	4.50	3.10	38.50	45.78	67.49
6.00	35	31	10.00	4.50	3.05	38.50	45.10	66.51
6.00	35	31	10.00	4.50	3.35	38.00	43.08	64.49
6.00	35	31	10.00	5.00	3.70	38.50	42.86	64.84

(6ノ續キ)

重 要

年次	月別	茶		白砂糖	赤砂糖	鯨節	牛肉	豚肉
		(番茶、粉茶ヲ除ク)		四温	本地地物	薩摩	地物	地物
		山	城	百斤	百斤	一貫目	百斤	百斤
年	10	93.00	22.40	10.60	7.75	50.00	33.00	
	11	93.00	22.40	12.00	8.15	52.00	32.00	
	12	93.00	22.70	11.50	8.00	52.00	32.00	
	平均	96.00	21.36	10.35	7.00	50.58	32.75	

7 諸 市 場

年次	市場名	一月	二月	三月	四月	五月
昭和11年	福岡市公設市場	46.344	50.094	57.375	62.578	52.358
	福岡市公設西新市場	8.596	8.118	9.292	8.815	7.963
	株式會社福岡魚中場	465.763	412.111	532.956	558.348	492.323
	福岡市姪濱魚市株式會社	10.457	10.763	14.633	17.575	24.970
	福岡青果株式會社	91.900	103.900	118.000	135.100	111.500
	福岡青果株式會社住吉分場	4.446	5.259	6.018	6.758	6.863
	福岡市姪濱青果市場株式會社	3.334	3.963	4.000	4.610	4.801
全10年	福岡市公設市場	43.125	44.571	47.754	51.359	47.666
	福岡市公設西新市場	8.934	8.801	9.947	9.187	9.428
	株式會社福岡魚市場	449.369	403.113	454.207	489.289	422.221
	福岡市姪濱魚市株式會社	11.954	13.619	13.581	14.826	18.946
	福岡青果株式會社	105.000	95.000	95.000	95.000	110.000

物 貨 (錢單位)

鶏卵	鶏卵	牛乳	梅干	澤庵	小麥粉	繰綿	紡績	綿糸
本年地物	地玉	地物	一樽	一樽	絲ダイヤ	和産	和産	洋産
一貫目	十個	一升	十二貫	十八貫	22庇	十貫目	十貫目	十貫目
6.20	35	31	10.00	5.00	4.00	39.50	46.25	68.54
6.20	35	30	9.00	3.50	4.10	39.00	46.80	68.08
6.20	35	30	9.00	3.50	3.95	39.00	44.81	65.81
6.02	35	31	9.42	4.05	3.53	38.63	45.06	67.94

取 扱 高

六月	七月	八月	九月	十月	十一月	十二月	計
68.844	49.607	52.897	49.538	56.601	52.645	74.752	653.643
8.000	8.624	10.864	8.570	8.173	8.555	12.673	108.243
404.870	404.052	369.371	429.099	633.143	555.137	707.778	5,964.951
19.608	20.030	16.182	18.057	19.775	17.437	20.693	210.180
105.500	113.900	131.700	122.900	133.600	156.200	157.200	1,481.400
7.303	11.748	14.250	10.533	9.047	9.648	11.313	103.186
5.800	7.965	8.970	7.702	6.021	6.490	6.794	70.450
40.470	44.433	45.493	45.531	49.993	47.216	70.997	578.608
7.765	8.645	9.219	8.119	7.911	7.885	12.616	108.457
381.215	344.419	296.167	386.221	500.431	458.047	636.527	5,221.226
18.026	16.412	14.678	14.102	20.465	17.343	20.444	194.396
120.000	135.000	135.000	135.000	135.000	105.000	135.000	1,400.000

(7ノ續キ)

諸 市 場

年 次	市 場 名	一 月	二 月	三 月	四 月	五 月
全 9 年	福岡青果株式會社 住吉分市場	3.765	3.501	4.011	5.954	6.117
	福岡市姪濱青果市場 株式會社	2.782	2.527	2.683	3.537	3.660
	福岡市公設市場	39.549	40.544	44.450	44.115	41.790
	福岡市公設西新市場	7.213	6.677	7.438	7.719	8.715
	株式會社福岡魚市場	401.866	440.016	426.560	482.131	384.925
	福岡市姪濱魚 市株式會社	9.462	11.020	10.473	16.041	17.323
	福岡青果株式會社	90.000	70.000	80.000	80.000	90.000
	福岡青果株式會社 住吉分市場 福岡市姪濱青果市場 株式會社	3.537	5.178	4.048	4.664	5.192
	2.747	2.736	2.565	4.106	3.862	

8 質 屋 貸 出

年 次	店 數	前年末貸高殘高		本 年			
		件 數	金 高	貸 出		受 戻	
		件 數	金 高	件 數	金 高	件 數	金 高
昭和11年	77	190.427	2,043.134	435.776	2,585.686	354.001	2,133.075
" 10年	77	187.732	1,919.049	415.800	2,120.580	343.805	1,684.645
" 9年	77	197.830	1,846.316	401.200	2,286.840	342.276	1,848.290

9 度 量 衡 器 第

年 次	取締戸數	總器物數	不 正 器 物		
			度 器	量 器	衡 器
(自衛)昭和11	4.390	39.277	24	481	316
(全)全 10	4.149	39.574	20	127	348
(全)全 9	4.200	39.830	18	226	303

取 扱 高

六 月	七 月	八 月	九 月	十 月	十 一 月	十 二 月	計
6.715	11.802	12.201	7.940	7.321	5.660	5.174	80.161
4.673	8.501	9.831	6.281	5.799	5.228	5.344	60.846
38.595	35.643	41.357	42.787	50.585	45.605	66.409	532.429
8.550	8.685	8.971	8.450	9.374	8.330	13.070	103.242
315.341	297.114	284.614	367.723	476.063	429.282	582.990	4,870.625
17.489	14.587	14.778	14.498	16.954	16.114	19.616	178.355
90.000	120.000	120.000	120.000	120.000	120.000	125.000	1,225.000
7.046	10.435	12.085	9.279	8.802	6.741	5.828	80.870
4.462	9.572	8.417	6.819	7.319	4.836	4.859	62.300

金 利 子 調

間		年 末 貸 出 殘 高		利 率			
流 入				拾 圓 (月利)		壹 圓 (月利)	
件 數	金 高	件 數	金 高	最 高	最 低	最 高	最 低
85.443	1,384.203	186.759	1,111.544	步厘 25	步厘 25	步厘 40	步厘 40
69.030	311.850	190.427	2,043.134	25	19	40	40
69.220	365.817	187.732	1,919.049	25	20	40	40

二 種 取 締 成 績 (第一種取締ハ大正十五年度以降省略)

數 計	不 正 器 物 ノ 處 置			器物百中不正器物ノ比
	命 修 復 數	命 廢 棄 數	計	
821	107	714	821	2.09
495	120	375	495	1.25
547	218	329	547	1.37

10 度量衡器計

年次	度量衡器			販賣者數
	卸賣	小賣	計	
昭和 11	127,356	98,147	225,503	38
昭和 10	66,349	163,258	229,607	34
(特殊販賣)	—	—	—	—
昭和 9	103,778	119,662	223,440	38

11 度量衡器並

年次	職工數		計	度量器		量器	
	男	女		數量	價格	數量	價格
昭和 11	50	11	61	80,186	16,981	7,265	19,397
" 10	37	11	48	86,165	13,433	8,918	22,787
" 9	31	1	32	86,635	11,293	7,158	15,614

12 度量衡器並計

年次	職工數		計	度量器		量器	
	男	女		數量	價格	數量	價格
昭和 11	11	2	13	245	637	4,302	21,552
" 10	31	1	32	148	362	12,779	41,686
" 9	34	1	35	105	252	12,227	40,524

量器販賣高

計量器			計		
卸賣	小賣	計	販賣者數	販賣高	販賣者數
4,636	21,288	25,924	61	251,427	99
12,089	31,591	43,680	72	273,287	106
1,039	1,696	2,735	28	2,735	28
1,570	36,757	38,327	83	263,309	147

計量器製作高

衡器		計量器		計	
數量	價額	數量	價額	數量	價額
16,966	14,818			104,417	51,196
25,100	27,807			120,183	64,027
17,916	22,613			111,709	49,525

量器修覆高

衡器		計量器		計	
數量	價額	數量	價額	數量	價額
1,932	8,116	1,398	7,873	7,927	38,178
2,389	4,247	1,181	6,834	16,497	53,129
3,694	4,130	1,309	6,018	17,335	50,924

8 銀

1 銀 行

銀行名	年次	公 金 預 金		當 座		特 別 當 座	
		一年間預高	年末殘高	一年間預高	年末殘高	一年間預高	年末殘高
株式會社 十七銀行	昭11	227,089,431	9,566,150	505,690,500	11,269,779	112,406,716	161,358,10.
	" 10	173,450,956	4,463,577	398,893,259	11,771,580	103,531,893	468,931,10.
	" 9	189,003,168	3,356,650	334,709,488	9,168,777	96,332,374	096,855
全 博多銀行	昭11	—	—	38,642,299	798,406	10,974,223	1,387,162
	" 10	—	—	34,588,314	674,482	9,572,114	1,348,506
	" 9	—	—	28,301,405	574,606	8,584,701	1,299,884
全 壹岐銀行	昭11	—	—	2,043,581	54,943	4,341,845	382,222
	" 10	—	—	1,668,030	62,652	4,290,491	425,947
	" 9	—	—	1,492,357	68,477	3,763,317	445,687
全 第一銀行 支店	昭11	—	—	85,819,521	1,621,610	17,375,055	1,746,256
	" 10	—	—	74,510,818	1,464,135	12,599,948	1,511,179
	" 9	—	—	66,344,401	1,187,496	12,693,453	1,535,059
全 三井銀行 支店	昭11	—	—	106,152,256	1,659,591	11,273,372	2,416,733
	" 10	—	—	86,798,468	1,064,896	10,148,020	2,357,052
	" 9	—	—	73,312,374	875,190	9,022,034	2,266,467
全 住友銀行 支店	昭11	—	—	131,168,909	1,698,139	28,391,807	3,521,433
	" 10	—	—	95,474,873	1,283,742	21,541,129	3,082,484
	" 9	—	—	109,924,379	1,080,477	20,363,870	2,926,586
全 安田銀行 支店	昭11	—	—	188,094,302	3,594,107	28,464,962	1,656,063
	" 10	—	—	149,307,671	4,574,255	23,913,361	1,274,977
	" 9	—	—	152,565,396	3,385,965	19,502,972	1,072,037

行

預 金

通知當座		定期預金		其ノ他		計	
一年間預高	年末殘高	一年間預高	年末殘高	一年間預高	年末殘高	一年間預高	年末殘高
25,086,773	2,466,694	58,561,923	34,320,239	86,742,535	963,077	1,015,577,878	747,297,57.
16,532,037	1,755,550	47,037,178	28,053,256	62,770,935	1,129,940	802,216,258	642,834,48.
12,448,255	1,313,183	37,446,986	23,356,886	44,297,342	761,822	714,237,613	054,173
2,783,205	583,757	8,059,883	5,295,722	625,701	103,781	61,085,311	8,168,828
1,800,459	377,870	7,304,477	4,427,533	899,424	56,444	54,164,788	6,884,835
2,468,751	597,610	6,279,437	3,997,397	531,439	64,270	46,165,733	6,533,767
65,782	5,373	1,098,119	846,347	45,154	4,220	7,594,481	1,293,105
56,417	22,655	1,451,254	876,157	39,559	2,312	7,525,751	389,723
181,799	62,480	1,111,599	871,047	35,123	1,759	6,585,185	1,449,450
7,081,359	247,182	14,039,342	8,002,066	7,092,654	94,957	131,407,931	11,712,071
6,192,585	286,800	13,838,559	8,076,488	5,461,867	88,251	112,603,777	426,853
5,778,943	357,704	11,816,749	7,459,028	7,091,191	68,782	103,724,737	10,608,119
5,247,401	1,031,747	19,509,167	10,898,601	600,816	25,023	142,783,012	16,031,695
4,457,451	306,549	20,098,215	11,474,428	602,235	29,595	122,104,389	15,232,520
3,197,630	141,300	18,615,393	11,109,236	1,435,441	40,950	105,582,872	14,433,143
17,888,593	1,193,041	24,891,325	14,071,913	8,825,848	86,191	211,166,482	20,570,717
11,824,722	1,098,676	24,269,768	14,118,470	7,232,281	198,922	160,342,773	19,782,294
10,839,844	1,294,280	21,639,292	12,744,441	10,587,407	80,638	173,354,792	18,126,422
2,169,795	157,517	9,323,904	5,523,499	22,216,676	10,176	250,269,639	10,941,362
2,899,115	177,446	8,579,230	4,979,099	18,646,259	426,472	203,345,636	11,432,249
1,610,500	127,313	8,523,721	4,894,853	18,564,793	58,943	200,767,450	9,539,111

(1ノ續キ)

銀 行

銀行名	年次	公 金 預 金		當 座		特 別 當 座	
		一年間預高	年末残高	一年間預高	年末残高	一年間預高	年末残高
株式會社 野村銀行 福岡支店	昭11	—	—	128,039,045	736,772	5,787,646	499,060
	" 10	—	—	134,209,209	687,805	4,097,143	431,482
	" 9	—	—	134,473,214	549,859	3,539,444	354,124
全 日本勸業銀行 福岡支店	昭11	—	—	2,069,974	2,644	2,225,831	600,862
	" 10	—	—	578,483	2,365	1,681,583	623,888
	" 9	—	—	975,987	405	2,321,839	589,428
全 十和銀行 福岡支店	昭11	—	—	15,942,809	285,359	3,940,092	238,479
	" 10	—	—	15,148,015	265,961	2,983,195	231,769
	" 9	—	—	15,052,974	229,181	2,542,101	186,092
全 三和銀行 福岡支店	昭11	—	—	28,448,866	663,879	5,263,406	742,855
	" 10	—	—	23,268,974	637,164	5,100,975	378,777
	" 9	—	—	28,526,703	640,911	5,162,891	465,417
全 日本興業銀行 福岡支店	昭11	—	—	7,353,605	78,219	1,063,222	266,265
	" 10	—	—	6,930,628	80,946	402,390	155,584
	" 9	—	—	1,322,467	138,636	613,558	115,753
全 佐賀中央銀行 福岡支店	昭11	—	—	362,097	8,195	410,963	42,368
	" 10	—	—	382,531	5,788	340,226	43,994
	" 9	—	—	777,622	26,466	1,459,629	212,848
全 安田貯蓄銀行 福岡支店	昭11	—	—	—	—	3,363,829	1,108,636
	" 10	—	—	—	—	2,589,457	933,703
	" 9	—	—	—	—	—	—

預 金

通知預金		定期預金		其ノ他		計	
一年間預高	年末残高	一年間預高	年末残高	一年間預高	年末残高	一年間預高	年末残高
2,372,411	298,000	6,667,407	3,847,171	6,343,664	117,913	149,210,173	5,498,916
2,635,992	368,794	7,062,969	3,564,900	7,218,922	29,454	155,224,255	5,092,435
2,229,067	146,385	6,184,468	3,371,096	7,055,862	26,480	153,483,055	4,447,944
34,075	—	2,691,889	1,529,139	277,585	78,931	7,299,354	2,211,576
223,144	5,000	2,774,613	1,566,403	386,132	36,296	5,643,955	2,233,952
13,000	—	2,778,958	1,549,873	265,187	96,188	6,354,971	2,235,894
174,512	68,100	2,455,815	804,934	4,767,453	2,078,741	27,280,681	3,475,613
91,373	9,724	951,034	610,351	147,423	2,421,874	19,321,040	3,539,679
3,000	—	623,490	526,062	142,401	2,593,912	18,354,961	3,535,247
1,970,919	302,359	2,875,581	1,615,055	72,355	294	38,631,127	3,324,442
1,532,542	32,000	2,535,524	1,463,616	29,619	289	32,467,634	2,511,846
647,846	70,000	2,431,983	1,500,032	4,670	—	36,777,093	2,676,360
1,631,585	440,569	1,712,450	607,657	1,794,698	17,986	13,555,560	1,410,696
383,359	326,469	1,156,520	868,885	1,036,191	5,409	9,909,088	1,437,293
22,243	—	459,082	332,490	1,637,128	4,086	12,090,477	590,965
2,038	1,737	372,298	173,770	710	50	1,148,106	226,120
2,610	1,820	269,792	160,408	—	—	995,159	212,010
41,766	7,936	1,052,453	669,064	6,385	243	3,337,855	916,557
—	—	6,126,456	4,928,341	1,116,735	1,763,534	10,607,020	7,800,511
—	—	5,770,412	4,423,881	947,466	1,654,425	9,307,335	7,012,009
—	—	5,573,515	4,103,021	3,373,934	2,410,121	8,947,449	6,513,142

(1ノ續キ)

銀行

銀行名	年次	公金預金		當座		特別當座	
		一年間預高	年末殘高	一年間預高	年末殘高	一年間預高	年末殘高
株式會社 不動貯金銀行 福岡支店	昭11	—	—	—	—	322.486	127.299
	" 10	—	—	—	—	—	—
	" 9	—	—	—	—	551.285	122.070
全 筑豊貯蓄銀行 福岡出張所	昭11	—	—	—	—	—	—
	" 10	—	—	—	—	—	—
	" 9	—	—	—	—	—	—
全 筑前銀行 西新町支店	昭11	—	—	183.154	6.361	178.429	49.066
	" 10	—	—	138.466	3.188	164.307	35.696
	" 9	—	—	153.009	5.340	137.416	23.814

2 銀行

銀行名	年次	貸付金		コールローン		當座預金貸越		割引手形	
		一年間貸出高	年末殘高	一年間貸出高	年末殘高	一年間貸出高	年末殘高	一年間貸出高	年末殘高
株式會社 十七銀行	11	133,145,429	466,040	00,000	00,000	086,703	4,651,150	053,175	5,491,670
	10	102,677,381	24,082,935	4,000	1,000	91,674,002	4,178,499	789,987	4,185,931
	9	101,119,374	24,619,869	44,600	1,000	96,614,759	3,970,225	71,802,254	3,075,462
全 博多銀行	11	16,027,892	4,135,694	—	—	6,440,004	283,630	5,806,245	464,966
	10	15,719,479	3,825,550	—	—	6,937,035	337,306	5,593,221	543,178
	9	17,237,253	4,101,069	—	—	5,735,416	369,225	2,660,524	329,283
全 壹岐銀行	11	130,723	330,215	—	—	288,175	203,736	12,281	3,700
	10	158,697	395,884	—	—	322,493	242,531	9,519	1,300
	9	224,307	414,805	—	—	368,187	251,306	8,668	—

預金

通知當座		定期預金		其ノ他		計	
一年間預高	年末殘高	一年間預高	年末殘高	一年間預高	年末殘高	一年間預高	年末殘高
—	—	30,234	29,234	2,238,780	6,935,775	2,641,500	7,092,308
—	—	75,037	29,526	4,778,420	7,176,392	4,853,457	7,205,918
—	—	163,747	61,155	4,262,934	6,900,376	4,977,989	7,083,601
—	—	5,923	6,058	596,515	93,064	602,443	99,122
—	—	6,104	6,134	311,225	62,669	317,329	68,803
—	—	6,110	2,110	245,818	63,740	252,928	65,850
—	—	89,480	83,326	2,762	144	453,825	138,897
—	—	91,394	93,905	2,474	134	376,641	132,923
—	—	99,439	92,788	2,782	145	392,646	122,087

貸出金

計	年 末 現 在 擔 保 別						
	一年間貸出高	年末殘高	有價證券	不動産	商品	無擔保	其ノ他
369,285,307	43,608,860	16,975,672	6,177,875	1,644,470	430,531	6,380,312	43,608,860
279,141,370	33,447,365	11,178,506	7,584,723	1,168,267	9,430,255	4,035,613	33,447,365
273,996,387	32,665,583	15,843,351	7,891,157	841,623	4,050,055	4,029,387	32,665,583
28,274,141	4,884,290	926,525	2,200,997	147,331	795,205	814,231	4,884,290
28,249,735	4,705,034	1,221,753	2,368,706	216,322	949,253	—	4,756,034
25,633,193	4,799,577	552,394	2,485,888	104,588	850,640	806,067	4,799,577
431,179	537,651	63,186	159,616	10,005	304,844	—	537,651
490,709	639,715	130,094	214,458	6,620	288,543	—	639,715
601,162	666,111	105,923	250,935	2,971	306,282	—	666,111

銀行名	年次	貸付金		コールローン		當座預金貸越		割引手形	
		一年間貸出高	年末残高	一年間貸出高	年末残高	一年間貸出高	年末残高	一年間貸出高	年末残高
株式會社 第一銀行 福岡支店	11	14,256,635	2,877,895	—	—	7,996,122	211,553	444,420	878,253
	10	15,876,484	2,476,574	—	—	7,761,112	202,805	8,978,316	912,858
	9	18,329,852	3,413,461	—	—	7,679,428	149,798	7,290,942	667,208
全 三井銀行 福岡支店	11	60,063,153	4,531,978	—	—	2,950,783	191,643	8,816,092	1,046,116
	10	49,324,336	3,746,568	—	—	3,116,143	225,145	4,112,531	724,168
	9	35,201,162	4,911,261	—	—	4,220,024	177,896	2,730,581	208,802
全 住友銀行 福岡支店	11	69,456,306	18,185,254	—	—	15,781,176	588,792	8,047,122	749,632
	10	40,988,327	7,261,381	—	—	17,510,448	1,133,250	7,209,990	797,311
	9	52,362,884	7,058,838	1,200,000	—	16,603,540	855,799	836,361	652,896
全 安田銀行 福岡支店	11	25,588,660	4,122,360	—	—	8,267,890	254,796	7,821,424	531,288
	10	14,919,653	2,955,601	—	—	7,186,807	226,933	4,879,377	414,176
	9	15,415,920	2,874,819	—	—	7,582,108	177,279	3,187,229	644,145
全 野村銀行 福岡支店	11	25,136,332	3,439,489	—	—	41,043,155	1,686,330	323,523	1,045,885
	10	25,120,764	2,720,741	—	—	37,798,904	1,302,950	208,161	330,649
	9	25,501,496	2,494,354	—	—	56,560,834	1,490,692	714,077	586,881
全 日本 勸業銀行 福岡支店	11	5,392,526	367,781	—	—	331,832	—	6,960,025	2,332,005
	10	3,179,534	674,209	—	—	315,513	—	4,725,770	1,127,000
	9	3,418,564	427,014	—	—	709,775	—	5,188,280	1,156,590
全 十五銀行 福岡支店	11	2,292,394	385,474	—	—	7,010,225	111,577	5,501,382	686,629
	10	1,784,934	444,409	—	—	5,164,125	136,110	4,189,836	476,550
	9	2,079,506	634,584	—	—	3,958,056	84,913	4,276,435	572,318

計	年末現在擔保別						
	一年間貸出高	年末残高	有價証券	不動産	商品	無擔保	其ノ他
33,697,177	3,957,701	1,727,348	10,500	69,337	626,360	1,524,156	3,957,701
32,615,912	3,592,237	1,819,682	15,000	49,836	177,753	1,529,966	3,592,237
33,300,222	4,275,467	2,643,459	12,000	15,518	265,831	1,338,659	4,275,467
71,830,028	5,769,737	2,132,505	7,203	119,238	3,237,078	273,713	5,769,737
56,553,010	4,695,881	1,918,258	7,800	—	2,572,571	197,252	4,695,881
42,151,767	5,297,959	3,294,276	7,800	—	1,829,945	165,938	5,297,959
96,042,194	19,523,728	5,603,339	47,522	263,848	7,661,841	5,647,178	19,523,728
65,708,765	9,191,942	3,685,201	35,318	68,787	1,236,447	4,166,189	9,191,942
81,002,785	8,567,523	4,677,803	36,470	983	605,471	3,246,856	8,567,523
41,677,974	4,908,444	484,201	549,726	69,642	2,315,673	1,551,880	4,908,444
26,985,837	3,606,710	446,600	550,999	6,667	1,222,030	1,380,414	3,606,710
37,316,757	3,696,193	441,314	565,132	29,856	1,377,796	1,322,095	3,696,193
112,502,010	6,171,704	4,264,006	9,414	—	318,238	1,580,046	6,171,704
109,127,829	4,354,340	2,612,408	—	—	236,179	1,505,753	4,354,340
137,776,407	4,571,927	2,974,954	8,000	—	371,509	1,517,464	4,571,927
12,684,383	31,699,786	2,368,050	24,363,366	—	4,968,414	—	31,699,786
8,220,817	32,801,209	1,133,000	24,574,714	—	7,093,495	—	32,801,209
9,316,619	39,583,604	1,169,590	26,763,775	—	650,239	—	39,583,604
14,804,001	1,183,680	152,580	25,830	127,538	623,824	253,908	1,183,680
11,133,895	1,057,069	143,516	72,301	55,727	521,707	263,818	1,057,069
10,313,997	1,291,815	255,085	133,413	36,959	509,172	357,186	1,291,815

(2ノ續キ)

銀行

銀行名	年次	貸付金		コールローン		當座預金貸越		割引手形	
		一年間貸出高	年末残高	一年間貸出高	年末残高	一年間貸出高	年末残高	一年間貸出高	年末残高
株式會社 三和銀行 福岡支店	11	5,445,817	488,561	—	—	2,564,928	118,454	1,174,804	170,493
	10	2,876,273	630,116	—	—	1,992,205	82,583	1,035,637	144,738
	9	3,851,969	408,175	—	—	1,753,982	71,716	2,191,867	193,377
全 日本興業銀行 福岡支店	11	16,768,257	14,034,878	—	—	842,116	57,851	252,421	27,334,435
	10	2,996,500	10,480,077	—	—	1,082,625	4,100	728,821	21,4,615,837
	9	2,792,900	9,764,120	—	—	487,511	—	578,169	3,035,094
全 佐賀中央銀行 福岡支店	11	162,904	33,025	—	—	281,358	17,543	36,898	2,900
	10	135,101	51,600	—	—	265,440	12,392	25,020	6,057
	9	454,649	199,070	—	—	433,660	79,813	15,047	1,659
全 安田貯蓄銀行 福岡支店	11	2,072,419	511,466	—	—	—	—	—	—
	10	1,920,222	407,175	—	—	—	—	—	—
	9	2,001,640	431,752	—	—	—	—	—	—
全 不動貯金銀行 福岡支店	11	1,261,414	2,813,993	—	—	—	—	—	—
	10	1,382,920	2,386,951	—	—	—	—	—	—
	9	2,130,472	3,013,193	—	—	—	—	—	—
全 筑豊貯蓄銀行 福岡出張所	11	990,683	186,404	—	—	—	—	—	—
	10	582,025	125,751	—	—	—	—	—	—
	9	860,585	136,208	—	—	—	—	—	—
全 筑前銀行 西新町支店	11	50,830	101,053	—	—	19,869	7,269	18,182	695
	10	72,540	108,207	—	—	11,507	5,842	23,157	1,460
	9	45,458	92,129	—	—	8,606	5,243	10,360	1,460

貸出高

計	一年間貸出高	年末残高	年末現在擔保別					計
			有價証券	不動産	商品	無擔保	其ノ他	
	9,185,549	777,508	271,424	—	—	6,821	499,263	777,508
	5,904,115	857,437	435,917	2,968	—	162,562	255,990	857,437
	7,797,826	673,268	95,537	8,354	—	160,883	403,494	673,268
	44,862,794	17,441,164	2,696,930	14,009,427	—	683,447	51,359	17,441,163
	25,807,946	15,100,014	3,235,210	1,400,422	—	630,219	9,834,163	15,100,014
	14,858,580	12,799,204	2,507,325	1,240,630	—	425,703	8,622,545	12,799,202
	481,160	53,468	30,405	22,255	—	808	—	53,468
	425,561	70,049	6,095	33,139	1,000	5,807	19,008	70,049
	903,356	280,542	143,678	404,240	—	34,762	—	582,690
	2,072,419	511,466	8,870	—	—	—	502,596	511,466
	1,920,222	407,179	4,490	—	—	—	402,685	407,175
	2,001,640	431,752	4,980	—	—	—	426,772	431,752
	1,261,414	2,813,993	—	—	—	—	1,261,414	1,261,414
	1,382,920	2,386,951	—	—	—	—	2,386,951	2,386,951
	2,130,472	3,031,193	—	—	—	—	3,031,193	3,031,193
	990,683	186,404	4,880	21,000	159,916	608	—	186,404
	582,025	125,751	8,340	20,000	—	—	97,411	125,751
	860,585	136,208	9,400	21,300	—	18,528	86,980	136,208
	88,881	109,017	1,095	92,878	—	15,044	—	109,017
	107,204	115,509	400	100,070	—	15,039	—	115,509
	64,432	98,832	300	86,804	—	11,728	—	98,832

3 銀 行

銀 行 名	年 次	送 金		代 金
		取 組 高	支 拂 高	取 組 高
株式會社 十 七 銀 行	昭11	322,071,400	215,894,413	171,004,325
	" 10	245,706,229	177,692,125	98,698,125
	" 9	209,393,188	157,424,656	76,659,734
全 博 多 銀 行	昭11	5,796,116	1,723,125	3,680,597
	" 10	3,932,466	1,960,775	1,451,196
	" 9	3,747,160	1,569,102	1,050,105
全 壹 岐 銀 行	昭11	2,555,614	857,187	67,585
	" 10	2,638,225	1,015,521	61,642
	" 9	1,877,804	1,162,375	62,651
全 第一銀行福岡支店	昭11	52,145,019	32,873,554	7,759,203
	" 10	42,709,857	28,500,246	6,415,238
	" 9	34,609,243	28,973,524	6,790,431
全 三井銀行福岡支店	昭11	18,314,634	37,891,322	38,690,650
	" 10	16,831,708	36,287,844	34,782,582
	" 9	14,487,241	44,490,426	10,497,092
全 住友銀行福岡支店	昭11	43,545,673	33,211,849	20,638,803
	" 10	28,887,178	36,526,269	16,974,164
	" 9	32,942,231	38,131,891	16,420,132
全 安田銀行福岡支店	昭11	164,756,472	113,688,948	10,168,571
	" 10	127,697,336	85,623,850	5,071,290
	" 9	108,464,053	99,594,795	4,316,182
全 野村銀行福岡支店	昭11	20,359,059	10,201,186	3,964,107
	" 10	23,693,454	10,735,489	2,749,327
	" 9	25,340,520	10,174,333	8,341,424

爲 替

取 立	荷 爲 替		他 所 割 引 手 形	
	取 立 高	取 組 高	取 立 高	取 組 高
149,602,892	—	—	—	—
138,076,953	—	—	—	—
122,440,909	—	—	—	—
3,195,443	3,623,333	624,950	738,150	602,587
2,547,368	2,728,178	672,697	688,282	816,487
1,855,967	675,599	346,645	1,140,689	312,643
753,262	—	—	—	—
627,243	—	—	—	—
568,672	—	—	—	—
6,095,525	2,415,628	5,674,991	7,155,927	11,969,870
5,053,320	1,156,599	4,874,895	5,693,933	10,606,048
6,363,284	1,285,258	6,479,603	4,207,740	8,730,551
6,167,439	2,794,170	1,563,303	4,068,408	2,285,899
4,521,992	1,072,078	1,905,438	2,328,905	1,539,095
3,325,422	1,722,941	2,937,215	647,295	1,156,600
37,696,134	5,387,394	2,850,474	—	—
28,994,845	3,225,770	2,682,350	—	—
32,499,196	7,339,767	3,899,209	—	—
42,429,854	3,967,914	26,911,668	2,826,923	4,645,013
12,760,262	1,743,012	36,992,819	2,091,212	3,450,721
8,473,853	10,073,773	41,960,847	4,224,855	2,945,754
6,452,845	44,238,694	31,806,810	1,241,617	2,057,441
4,630,134	44,361,166	28,843,655	947,746	2,205,169
12,782,939	52,151,283	34,297,110	1,735,407	1,638,345

(4ノ續キ)

銀 行

銀 行 名	年 次	一 年 間		年 末 現 在		人
		預リ高	拂戻高	貯金人員	金 額	年 末
						農 業
株式會社 日本勸業銀行 福岡支店	昭11 〃10 〃9	— — —	— — —	— — —	— — —	— — —
全 十五銀行福岡支店	昭11 〃10 〃9	— — —	— — —	— — —	— — —	— — —
全 三和銀行福岡支店	昭11 〃10 〃9	— — —	— — —	— — —	— — —	— — —
全 日本興業銀行 福岡支店	昭11 〃10 〃9	— — —	— — —	— — —	— — —	— — —
全 佐賀中央銀行 福岡支店	昭11 〃10 〃9	— — —	— — —	— — —	— — —	— — —
全 安田貯蓄銀行 福岡支店	昭11 〃10 〃9	607.020 9.307.335 8.947.449	9.818.518 8.808.468 8.011.770	25.214 24.980 22.953	7.800.511 7.012.009 6.513.142	820 1.050 1.321
全 不動貯金銀行 福岡支店	昭11 〃10 〃9	5.468.100 4.853.457 4.977.989	5.627.221 4.685.629 5.340.007	10.916 11.214 11.486	7.092.309 7.251.429 7.083.601	88 91 97
全 筑豊貯蓄銀行 福岡出張所	昭11 〃10 〃9	147.919 131.147 132.890	94.705 129.160 165.927	822 698 674	246.558 193.345 191.358	5 3 2
全 筑前銀行 西新町支店	昭11 〃10 〃9	— — —	— — —	— — —	— — —	— — —

貯 金

員			金 額			
現 在 職 業 別			年 末 現 在 職 業 別			
商 業	工 業	其ノ他	農 業	商 業	工 業	其ノ他
人	人	人	圓	圓	圓	圓
—	—	—	—	—	—	—
—	—	—	—	—	—	—
—	—	—	—	—	—	—
—	—	—	—	—	—	—
—	—	—	—	—	—	—
—	—	—	—	—	—	—
—	—	—	—	—	—	—
—	—	—	—	—	—	—
—	—	—	—	—	—	—
12.191	2.980	9.223	92.115	3.451.602	1.230.811	3.025.983
13.068	2.630	8.232	115.962	3.557.819	1.023.946	2.314.282
11.419	2.518	7.695	120.692	3.426.903	995.126	1.970.421
5.474	419	4.935	43.267	3.769.542	267.380	3.012.120
5.623	431	5.069	50.325	3.853.251	273.655	3.074.198
5.427	427	5.537	50.089	3.790.890	255.350	2.987.272
479	89	249	523	151.438	14.976	79.621
431	78	186	315	131.236	13.492	48.302
363	84	225	296	118.928	12.509	59.625
—	—	—	—	—	—	—
—	—	—	—	—	—	—
—	—	—	—	—	—	—

5 銀行金利

銀行名	年次	種別	貸付金				預り金					
			貸付		割引		當座		定期		特別當座	
			最高	最低	最高	最低	最高	最低	最高	最低	最高	最低
株式會社 十七銀行	11	上半期中	錢厘 22	錢厘 11	錢厘 21	錢厘 12	錢厘 5	錢厘 2	歩厘 42	歩厘 37	錢厘 7	錢厘 6
		下半期中	21	10	20	11	4	1	40	33	6	5
	10	上半期中	24	12	23	12	5	2	43	37	7	6
		下半期中	23	12	21	12	5	2	41	37	7	6
	9	上半期中	25	13	24	13	5	2	50	37	7	6
		下半期中	24	12	23	12	5	2	41	37	7	6
同 博多銀行	11	上半期中	22	11	20	13	2	1	40	37	6	6
		下半期中	21	11	20	13	1	1	37	37	6	6
	10	上半期中	24	15	22	15	2	2	42	42	7	7
		下半期中	24	14	22	14	2	2	42	40	7	7
	9	上半期中	25	15	24	15	2	2	42	42	7	7
		下半期中	25	15	22	15	2	2	42	42	7	7
同 壹岐銀行	11	上半期中	25	15	16	12	3	2	40	36	6	5
		下半期中	25	15	16	12	3	2	37	34	6	5
	10	上半期中	30	18	25	15	3	2	42	37	7	6
		下半期中	30	16	25	15	3	2	42	40	7	6
	9	上半期中	33	20	30	20	3	2	43	40	8	6
		下半期中	33	19	25	15	2	2	42	40	7	6
同 第一銀行福岡支店	11	上半期中	17	11	17	11	1	1	33	33	5	5
		下半期中	16	11	16	11	1	1	33	33	5	5
	10	上半期中	18	12	18	15	2	2	37	37	6	6
		下半期中	18	12	17	12	2	2	37	37	6	6
	9	上半期中	18	12	20	15	2	2	37	37	6	6
		下半期中	19	12	19	15	2	2	37	37	6	6

(5ノ續キ) 銀行金利

銀行名	年次	種別	貸出金				預り金					
			貸付		割引		當座		定期		特別當座	
			最高	最低	最高	最低	最高	最低	最高	最低	最高	最低
株式會社 三福井岡銀支行店	11	上半期中	錢厘 16	錢厘 11	錢厘 16	錢厘 11	錢厘 2	錢厘 1	歩厘 37	歩厘 33	錢厘 6	錢厘 5
		下半期中	16	11	16	11	1	1	33	33	5	5
	10	上半期中	16.5	12	16	15	2	2	37	37	6	6
		下半期中	17	12	16	12	2	2	37	37	6	6
	9	上半期中	18	12	17	15	2	2	37	37	6	6
		下半期中	17	12	17	15	2	2	37	37	6	6
同 住友銀行福岡支店	11	上半期中	19	11	18	11	2	1	37	33	6	1
		下半期中	19	11	18	11	1	1	33	33	5	1
	10	上半期中	20	12	18	15	2	2	37	37	6	2
		下半期中	20	12	18	12	2	2	37	37	6	2
	9	上半期中	23	15	23	15	2	2	37	37	6	6
		下半期中	21	12	18	15	2	2	37	37	6	2
同 安田銀行福岡支店	11	上半期中	22	11	20	11	2	1	37	33	6	5
		下半期中	18	11	16	11	1	1	37	33	5	5
	10	上半期中	21	13	21	14	2	2	37	37	6	6
		下半期中	21	13	21	14	2	2	37	37	6	6
	9	上半期中	23	15	23	15	2	2	37	37	6	6
		下半期中	23	15	23	15	2	2	37	37	6	6
同 野村銀行福岡支店	11	上半期中	19	11	18	12	2	1	37	33	6	5
		下半期中	19	11	17	12	1	1	37	33	5	5
	10	上半期中	22	12	20	15	2	2	45	37	6	6
		下半期中	22	12	19	14	2	2	37	37	6	6
	9	上半期中	23	12	18	15	2	2	45	37	6	6
		下半期中	21	12	18	15	2	2	37	37	6	6

(5ノ續キ) 銀行金利

銀行名	年次	種別	貸出金				預リ金					
			貸付		割引		當座		定期		特別當座	
			最高	最低	最高	最低	最高	最低	最高	最低	最高	最低
同 日福 本 興 業 支 行 店	11	上半期中	錢厘 68	錢厘 58	錢厘 16	錢厘 12	錢厘 2	錢厘 1	歩厘 37	歩厘 33	錢厘 6	錢厘 5
		下半期中	66	58	16	13	1	1	33	33	5	5
	10	上半期中	70	58	18	13	2	2	37	37	6	6
		下半期中	70	58	18	12	2	2	37	37	6	6
	9	上半期中	72	38	19	13	2	2	37	37	6	6
		下半期中	70	38	18	13	2	2	37	37	6	6
同 十五 銀行 福 岡 支 店	11	上半期中	23	14	19	13	3	2	40	37	8	7
		下半期中	20	13	18	13	2	2	37	37	7	7
	10	上半期中	25	15	20	15	3	2	42	42	8	8
		下半期中	23	14	19	14	3	3	42	40	8	8
	9	上半期中	25	16	20	16	3	3	42	42	8	8
		下半期中	25	15	20	15	3	3	42	42	6	6
同 三和 銀行 福 岡 支 店	11	上半期中	20	11	18	13	2	1	37	33	6	5
		下半期中	18	11	17	13	1	1	33	33	5	5
	10	上半期中	21	15	19	15	2	2	37	37	6	6
		下半期中	20	12	19	14	2	2	37	37	6	6
	9	上半期中	22	15	20	15	2	2	42	37	6	6
		下半期中	21	15	20	15	2	2	37	37	6	6
同 日福 本 興 業 支 行 店	11	上半期中	23	13	21	10	2	1	37	33	6	5
		下半期中	23	13	20	11	1	1	33	33	5	5
	10	上半期中	23	13	21	10	2	2	37	37	6	6
		下半期中	23	13	20	10	2	2	37	37	6	6
	9	上半期中	23	13	21	12	2	2	37	37	6	6
		下半期中	23	13	21	12	2	2	37	37	6	6

5 銀行金利

銀行名	年次	種別	貸付金				預リ金					
			貸付		割引		當座		定期		特別當座	
			最高	最低	最高	最低	最高	最低	最高	最低	最高	最低
株 會 社 佐 賀 中 央 銀 行 福 岡 支 店	11	上半期中	錢厘 33	錢厘 13	錢厘 28	錢厘 15	錢厘 2	錢厘 2	歩厘 42	歩厘 37	錢厘 6	錢厘 6
		下半期中	33	13	25	15	1	1	42	36	5	5
	10	上半期中	35	15	30	15	3	3	50	41	7	7
		下半期中	35	15	28	18	2	2	45	40	6	6
	9	上半期中	31	16	30	20	3	3	55	41	7	7
		下半期中	29	15	30	18	3	3	50	41	7	7
同 安 田 貯 蓄 銀 行 福 岡 支 店	11	上半期中	18	12	—	—	8	6	37	33	11	6
		下半期中	17	11	—	—	8	6	33	33	11	6
	10	上半期中	17	14	—	—	11	7	37	37	8	7
		下半期中	17	14	—	—	11	7	37	37	8	7
	9	上半期中	23	14	—	—	9	7	40	40	13	7
		下半期中	22	13	—	—	8	7	40	37	13	7
同 不 動 貯 金 銀 行 福 岡 支 店	11	上半期中	21	15	—	—	—	—	37	33	5	5
		下半期中	21	15	—	—	—	—	37	37	5	5
	10	上半期中	21	17	—	—	—	—	37	37	5	5
		下半期中	21	15	—	—	—	—	37	37	5	5
	9	上半期中	21	17	—	—	—	—	37	37	6	5
		下半期中	21	17	—	—	—	—	37	37	5	5
同 筑 豊 貯 蓄 銀 行 福 岡 支 店	11	上半期中	24	12	—	—	—	—	42	35	—	—
		下半期中	24	12	—	—	—	—	42	35	—	—
	10	上半期中	25	17	—	—	—	—	40	38	—	—
		下半期中	24	17	—	—	—	—	40	38	—	—
	9	上半期中	25	17	—	—	—	—	42	40	—	—
		下半期中	24	17	—	—	—	—	42	40	—	—

9 運輸交通

1 博多驛鐵道乘降客

年次	乘 客				降 客	一 日 平 均			
	一等	二等	三等	計		乘車賃金	計	乘客	降客
昭和 11	298	67,933	2,146,853	2,215,084	2,619,386	2,362,180	6,069	6,472	7,176
" 10	181	54,385	1,916,146	1,970,712	2,085,248	2,016,212	5,399	5,524	5,713
" 9	316	60,567	1,881,573	1,942,456	2,150,107	1,876,220	5,322	5,140	5,890

(1ノ續キ) 博多驛發着貨物

年次	發			送		
	小口	扱	特別小口扱	小口扱	扱	特別小口扱
昭和 11	712,341	33,116,055	235,770	253,635	8,160,239	145,370
" 10	694,775	32,840,292	245,081	170,856	5,218,257	150,990
" 9	688,042	33,056,776	245,720	160,629	4,870,015	100,551

年次	發			送		
	貨切	扱	特別小口扱	貨切	扱	特別小口扱
昭和 11	6,301	56,907	263,750	42,699	1,769	8,340
" 10	5,600	51,738	201,106	35,883	1,504	7,321
" 9	5,311	48,511	137,445	37,397	1,697	8,305

年次	到				着			
	小口扱	特別小口扱	貨切扱	特別小口扱	車數	噸數	個數	噸數
昭和 11	496,220	21,950,951	362,573	12,917,178	15,245	157,129	40,024	1,938
" 10	472,187	20,852,835	230,991	8,523,518	15,261	160,630	33,324	1,596
" 9	453,797	14,155,905	175,461	6,503,318	13,820	143,295	42,303	1,793

(1ノ續キ) 鐵道入場切符及小、手荷物

博多驛	入場切符		小 荷 物			手 荷 物		
	總數	一平均	發	着	發送賃金	發	着	發送賃金
昭和 11	338,632	928	4,074,965	3,979,902	349,981	125,666	125,284	24,718
" 10	298,961	816	3,278,183	3,403,779	211,827	135,350	144,299	20,400
" 9	281,867	772	2,987,067	3,067,951	249,081	124,177	137,313	18,738

2 吉塚驛鐵道乘降客

年次	乘 客				降 客	一 日 平 均			
	一等	二等	三等	計		乘車賃金	計	乘客	降客
昭和 11	—	1,928	741,149	473,077	201,374	811,623	2,036	2,224	552
" 10	—	1,873	669,681	671,554	175,298	725,095	1,835	1,981	479
" 9	—	2,046	651,575	653,621	177,489	729,823	1,791	1,999	486

(2ノ續キ) 吉塚驛發着貨物

年次	發			送		
	小口扱	特別小口扱	貨切扱	小口扱	特別小口扱	貨切扱
昭和 11	264,333	7,245,742	46,617	25,872	703,570	12,365
" 10	220,166	6,085,122	42,001	17,560	476,296	8,720
" 9	200,717	5,289,131	37,270	13,864	308,932	7,414

年次	到				着			
	小口扱	特別小口扱	貨切扱	特別小口扱	車數	噸數	個數	噸數
昭和 11	188,788	6,396,728	19,511	528,704	6,264	77,058	20,702	628,000
" 10	175,654	5,711,025	11,558	333,417	7,010	88,119	19,663	610,000
" 9	184,420	5,559,794	8,621	251,533	6,340	81,305	21,470	689,000

(2ノ續キ) 吉塚驛鐵道入場切符及小、手荷物

吉塚驛	入場切符		小 荷 物			手 荷 物		
	總 數	一平均 日 均	發	着	發送貨金	發	着	發送貨金
昭和 11	枚 10.906	枚 30	キ口 136.999	キ口 226.598	圓 9.103	個 28.220	個 17.982	圓 1.472
" 10	9.987	27	143.357	230.320	10.540	13.992	12.302	1.228
" 9	11.369	31	140.616	266.234	10.761	14.034	13.216	1.224

3 新柳町驛鐵道乘降客

年 次	乘 客					降 客		一 日 平 均	
	一等	二等	三 等	計	乘車貨金	計	乘 客	降 客	乘車貨金
昭和 11	人 —	人 —	人 17.088	人 17.088	圓 3.719	人 12.485	人 47	人 34	圓 10
" 10	—	—	36.797	36.797	9.823	30.631	101	84	27
" 9	—	—	33.471	33.471	9.527	23.836	91	65	26

(3ノ續キ) 新柳町驛發着貨物

年 次	發						送			
	小 口 扱			特別小口扱			貨 切 扱			
	個 數	疋 數	貨 金	個 數	疋 數	貨 金	車 數	噸 數	貨 金	
昭和 11	個 1.597	キ口 60.850	圓 258	個 231	キ口 22.290	圓 380	臺 5	噸 39	圓 306	
" 10	1.557	46.670	177	78	2.830	57	6	43	107	
" 9	993	46.390	175	17	650	41	7	42	100	

年 次	到						着	
	小 口 扱			特別小口扱			貨 切 扱	
	個 數	疋 數	貨 金	個 數	疋 數	車 數	噸 數	
昭和 11	個 2.960	キ口 164.240	圓 1.882	個 82.130	キ口 196	臺 2.464	噸 —	
" 10	2.567	124.820	1.584	46.500	295	4.071	—	
" 9	2.024	79.400	755	30.570	544	6.284	—	

(3ノ續キ) 新柳町驛鐵道入場切符及小、手荷物

年 次	入場切符		小 荷 物			手 荷 物		
	總 數	一平均 日 均	發	着	發送貨金	發	着	發送貨金
昭和 11	枚 127	枚 —	キ口 2.779	キ口 8.869	圓 165	個 44	個 112	圓 14
" 10	78	—	6.816	8.018	282	80	72	20
" 9	80	—	2.764	10.323	146	69	68	20

4 鳥飼驛鐵道乘降客

年 次	乘 客					降 客		一 日 平 均	
	一等	二等	三 等	計	乘車貨金	計	乘 客	降 客	乘車貨金
昭和 11	人 —	人 1	人 32.477	人 32.478	圓 6.224	人 26.487	人 89	人 72	圓 17
" 10	—	1	37.324	37.325	6.048	31.012	102	86	16
" 9	—	1	40.379	40.380	5.286	41.101	110	113	15

(4ノ續キ) 鳥飼驛發着貨物

年 次	發						送			
	小 口 扱			特別小口扱			貨 切 扱			
	個 數	疋 數	貨 金	個 數	疋 數	貨 金	車 數	噸 數	貨 金	
昭和 11	個 5.431	キ口 221.990	圓 1.430	個 2.658	キ口 6.904	圓 1.288	臺 96	噸 959	圓 2.896	
" 10	6.197	256.330	1.510	698	26.800	497	302	3.209	7.250	
" 9	6.293	257.750	1.252	1.324	9.385	848	87	861	2.187	

年 次	到						着	
	小 口 扱			特別小口扱			貨 切 扱	
	個 數	疋 數	貨 金	個 數	疋 數	車 數	噸 數	
昭和 11	個 3.981	キ口 18.483	圓 1.254	個 39.787	キ口 480	臺 5.550	噸 —	
" 10	4.330	227.140	821	33.700	376	3.615	—	
" 9	5.112	23.798	2.387	23.850	554	5.983	—	

(4ノ續キ) 鳥飼驛入場切符及小、手荷物

年次	入場切符		小 荷 物			手 荷 物		
	總數	一日平均	發	着	發送貨金	發	着	發送貨金
昭和 11	枚 320	枚 —	キ口 9,456	キ口 7,403	圓 732	個 136	個 121	圓 51
" 10	40	—	9,633	6,314	637	369	451	43
" 9	75	—	8,349	17,457	685	343	216	43

5 西新驛鐵道入場切符及小、手荷物

年次	入場切符		小 荷 物			手 荷 物		
	總數	一日平均	發	着	發送貨金	發	着	發送貨金
昭和 11	枚 —	枚 —	キ口 14,647	キ口 783	圓 331	個 68	個 64	圓 14
" 10	—	—	13,950	746	315	65	61	13
" 9	6	—	12,191	3,511	278	54	61	11

(5ノ續キ) 西新驛鐵道乗降客

年次	乗 客				乗 客		一 日 平 均		
	一等	二等	三等	計	乗客貨金	計	乗客	降客	乗車貨金
昭和 11	人 —	人 —	14,309	14,309	圓 2,405	人 11,115	人 39	人 30	圓 6
" 10	—	—	13,628	13,628	2,290	10,586	37	29	6
" 9	—	—	11,419	11,419	2,128	7,136	31	20	6

(5ノ續キ) 西新驛發着貨物

年次	發						送			
	小 口 扱			特別小口扱			貨 切 扱			
	個數	庇數	貨金	個數	庇數	貨金	車數	噸數	噸數	貨金
昭和 11	個 8,134	庇 257,723	圓 428	個 1,599	庇 32,403	圓 369	臺 234	噸 2,309	噸 —	圓 1,963
" 10	7,747	245,450	408	1,523	30,860	351	223	2,192	—	1,870
" 9	6,099	234,040	374	1,512	57,030	408	127	1,089	—	718

年次	到						着			
	小 口 扱			特別小口扱			貨 切 扱			
	個數	庇數	貨金	個數	庇數	貨金	車數	噸數	噸數	貨金
昭和 11	個 3,637	庇 186,207	圓 454	個 432	庇 164,700	圓 467	臺 490	噸 5,887	噸 —	圓 5,607
" 10	3,464	177,340	432	432	164,700	467	467	5,607	—	5,607
" 9	6,384	191,890	513	513	164,660	318	318	3,144	—	3,144

6 市内電車線長 (福博電車株式會社)

線 名	區 間	區間數	停留所數	町内線路長	
				單線	複線
市 内 線 循 環 線 支 線	自 姪 濱 至 帝 大 前	11	49	3.3	8.6
	博多驛ヨリ千代町、築港、天神町ヲ經テ博多驛迄	5	31	—	6.8
	自 吳 服 町 至 博 多 驛	1	4	—	0.8
	自 千 代 町 至 吉 塚	1	6	—	1.2
"	自 渡 邊 通 一 丁 目 至 西 新 町	4	15	2.1	2.9
	計	22	105	5.4	20.3

7 市内電車々輛數乗客及貨金 (福博電車株式會社)

年次	營 業 耗 數 25耗7			車 輛 數 149輛			
	運轉車輛數	運轉耗數	運轉回数	乗客人員	乗客貨金	一日平均乗客數	一日平均乗客貨金
昭和 11	臺 47,575	耗 9,594,564	回 373,329	人 52,629,850	圓 1,404,541	人 144,191	圓 3,848
" 10	45,872	9,462,975	525,724	50,853,303	1,352,203	129,324	3,705
" 9	44,797	9,515,335	37,024	57,027,425	1,408,543	156,239	3,859

8 電 車 事 故 (福博電車株式會社)

年次	運 轉 事 故				死 傷 人 員			
	衝突	脫線	其ノ他	計	乗客	職員	通行人	計
昭和 11	24	1	—	25	30	5	52	87
" 10	167	39	17	223	74	9	73	156
" 9	24	—	—	24	27	5	27	59

9 九鐵電車輛數及乘客調

年次	急行電車		營業軒數 44.2軒		車輛數 20輛		
	運轉車輛數	運轉軒數	運轉回数	乘客人員	乘客賃金	一日平均乘客數	一日平均乘客賃金
昭和 11	6,254	2,414,011	112,020	5,996,377	933,211	16,384	2,550
" 10	5,412	2,271,544	110,684	5,293,019	849,005	14,501	2,326
" 9	5,309	2,301,920	86,741	4,537,823	801,467	13,097	2,232

10 博多灣鐵電車輛數及乘客調

年次	灣鐵電車		營業軒數 23軒		車輛數 18輛		
	運轉車輛數	運轉軒數	運轉回数	乘客人員	乘客賃金	一日平均乘客數	一日平均乘客賃金
昭和 11	3,832	810,193	37,598	637,483	103,975	1,418	285
" 10	2,745	791,154	38,796	567,060	86,787	1,549	237
" 9	2,229	601,853	30,791	475,304	81,451	1,302	223

11 通信機關

年次	一等局	二等局	三等局	計	電話取扱所	郵便均手賣捌所
昭和 11	1	1	34	36	15	198
" 10	2	1	32	35	—	191
" 9	1	1	31	33	—	185

12 郵便物引受及配達數
福岡郵便局

年次	普通郵便物		小包郵便物	
	引受	配達	引受	配達
昭和 11	29,704,609	25,326,002	255,754	283,571
" 10	24,495,576	19,304,147	443,653	264,619
" 9	20,387,733	22,443,911	216,790	951,159

博多郵便局

年次	普通郵便物		小包郵便物	
	引受	配達	引受	配達
昭和 11	16,816,263	15,331,413	85,907	204,698
" 10	16,767,247	14,313,018	97,197	208,929
" 9	18,385,699	14,154,167	47,693	203,564

13 電報發着數
福岡郵便局

年次	內國電報		外國電報	
	發信	着信	發信	着信
昭和 11	371,036	444,362	869	842
" 10	343,685	405,703	653	642
" 9	304,790	372,873	590	522

博多郵便局

年次	內國電報		外國電報	
	發信	着信	發信	着信
昭和 11	93,894	278,259	554	546
" 10	82,598	264,598	371	434
" 9	78,468	247,378	323	513

14 郵便貯金 (福岡市内局扱)

年次	人員	金額	預金者一人平均	取扱局扱
昭和12年3月末現在	224,563	13,136,896	58.50	36
全 11 全	212,050	11,833,159	55.80	36
全 10 全	198,045	10,611,519	—	—

15 電話通話及呼出數

年次	加者入數	市 内						市 外		
		發信通話時數			呼出請求件數			發信通話時數		
		加入者相互間	非加入者發信有料	無料	有料	無料	加入者發	非加入者發	無料	
昭和 11	8,715	31,517.020	540,798	209,875	96	—	2,419,248	64,163	102,333	
" 10	7,821	26,808.402	431,956	29,670	268	—	1,843,206	51,456	101,449	
" 9	7,628	22,589.120	372,131	—	342	—	1,605,226	48,805	91,775	

16 電話加入者職業別 (昭和11年度末現在)

職 業 別	加 入 數	職 業 別	加 入 數
幹 旋 所	2	傘、 提 灯	7
油 館、	67	菓 子	144
荒 物、日 用 品	14	樂 器	19
醫 療 器 械	19	貸 座 敷	40
印刷、活版、石版印刷、印刷用品	268	貸 家 業	60
印 判	25	金 物、双 物、鋸 工	61
市 場、マ ー ケ ッ ト	105	蒲 鉾	32
糸、裁 縫 手 藝 材 料	12	紙、紙 器、紙 箱、紙 袋	58
鑄 物	33	學 校 及 教 師	142
飲 料 水 店	33	看 護 婦、產 婆	65
飲 食 店 業	21	海 產、乾 物、燒 魚	88
置 屋	9	會 社	45
折 箱、木 箱、曲 物	54	會 社	354
織 物	76	額 株 式、證 券	5
カ ー	25	靴、皮 革、柳 行 李	306
家 具	14	硝 子 具	15
	14	玩 具	31
	41		4

(16ノ續キ) 電話加入者職業別

職 業 別	加 入 數	職 業 別	加 入 數
官 廳、住 宅	524	工 業 品、酸 素 鎔 接	17
官 吏 諸 板	34	娛 樂 場	5
看 機 械	.6	廣 告 所	14
貴 金 屬、細 工 物	20	興 信 證 人	4
汽 船、回 漕 店	56	公 證 人	17
牛 乳 店	9	米 水 骨	25
牛 肉 茶 會 店	3	骨 董 蕪 蕪 蕪	9
喫 教 金 庫	17	蕪 粉 類	4
教 金 庫	69	粉 魚 類	14
銀 行 及 銀 行 員	8	酒 砂 類	76
金 融 業	11	酒 砂 類	237
ク リ ー ニ ン グ	10	裁 縫、紋 立	15
藥 靴	100	仕 材 木 貨	20
組 合、事 務 所	27	雜 業 行	9
計 理 士	39	雜 誌 發 行	105
檢 突	162	雜 誌 發 行	21
建 築、士 木 請 負	40	自 轉 車 用 品	29
建 築 材 料	80	自 動 車 及 タクシー	9
建 築 設 計、製 圖	10	自 動 車 及 タクシー	50
化 粧 品、小 間 物	13	自 動 車 及 タクシー	49
鷄 ゴ ム 及 ゴ ム	7	周 邊 質 及 古 着	110
吳 興 鑽	135	質 及 古 着	20
	68	社 會 事	6
	23	社 會 事	55
	33	砂 寫 書	15
	11	砂 寫 書	6
	18	寫 書 利 真 籜 品 油	60
	101	寫 書 利 真 籜 品 油	30
	22	食 料	48
	48	食 料	59

(16ノ續キ) 電話加入者職業別

職業別	加入者数	職業別	加入者数
新開社關係	129	佃煮	5
神社、佛	60	釣具	4
進物百貨	7	テ ン ト	4
人力車	5	庭園師	6
酢壽司	4	鐵工所、銅鐵工具類	110
青果、八百屋	10	鐵道	46
政黨議事員	33	鐵砲、火藥	6
製本、出版	12	電氣器具、電話工事	106
席業	13	電池	9
石鹼、洗粉	10	時計、眼鏡	40
石鹼、洗粉	11	度量衡	16
船具、造船	11	土地、建物賣買	17
洗染料、塗料、塗	17	陶器、陶土器、漆器	42
造葬具飾	4	磨寫版	10
裝物、印絆、繻、京	28	豆腐	8
染物、印絆、繻、京	8	特許	10
足大代竹疊、建煙暖蓄茶、	13	荷札、番號	4
大學及大學教授	13	燃業農具、種苗、蠶種	91
代竹疊、建煙暖蓄茶、	42	鋸屑	18
大學及大學教授	7	鋸箸	2
代竹疊、建煙暖蓄茶、	9	博多	3
大學及大學教授	189	博多	71
代竹疊、建煙暖蓄茶、	12	博多人	4
大學及大學教授	10	博多	18
代竹疊、建煙暖蓄茶、	18	履物	38
大學及大學教授	27	花	10
代竹疊、建煙暖蓄茶、	12	鍼灸 あ ん	41
大學及大學教授	7	美容	3
代竹疊、建煙暖蓄茶、	20	百貨	36
大學及大學教授	24	肥	6

(16ノ續キ) 電話加入者職業別

職業別	加入者数	職業別	加入者数
蒲袋武佛風物古文米別辨辨ボ保險及保險會社包賀帽防待豆ミ味無メメ	11	團物器具呂屋空瓶具飼料宅士屋プ員用品商商布合屋ン物職キ社	9
メ リ ヤ ス 商	9	麵類 商	13
餅、饅頭	4	木工 所	23
遊藝師 匠	5	遊藝師 匠	6
用品 達	7	用品 達	8
洋品 店	10	洋品 店	5
洋服 洋裁	48	洋服 洋裁	20
ラヂオ 商	36	ラヂオ 商	116
羅紗、綿布 商	194	羅紗、綿布 商	15
理髮館及理髮用品	10	理髮館及理髮用品	12
旅館 業	62	旅館 業	18
料理屋 業	9	料理屋 業	165
聯隊關係	21	聯隊關係	252
蠟燭 商	187	蠟燭 商	17
綿 屋	3	綿 屋	8
計	7	計	24
	5		8.715
	3		
	66		
	6		
	11		
	24		
	554		
	4		
	3		

10 附

1 職 業 別

年次	農 業					水 産 業				
	専業	兼 業			計	専業	兼 業			計
		主タル 業 務	従タル 業 務	計			主タル 業 務	従タル 業 務	計	
昭和 11	1,665	1,228	1,258	2,486	4,151	495	471	582	1,053	1,548
" 10	1,859	1,034	1,090	2,124	3,983	486	460	492	952	1,438
" 9	1,861	989	1,088	2,077	3,938	438	312	356	668	1,105

(1ノ續キ) 職 業 別

年次	商 業					交 通 業				
	専業	兼 業			計	専業	兼 業			計
		主タル 業 務	従タル 業 務	計			主タル 業 務	従タル 業 務	計	
昭和 11	8,187	5,656	5,802	11,458	19,645	1,822	1,700	1,823	3,523	5,345
" 10	7,987	5,472	5,692	11,164	19,151	1,738	1,584	1,764	3,348	5,086
" 9	7,918	5,364	5,472	10,836	18,754	1,538	1,462	1,564	3,026	4,564

(1ノ續キ) 職 業 別

年次	家 事 使 用 人					無		
	専業	兼 業			計	専業	兼 業	
		主タル 業 務	従タル 業 務	計			主タル 業 務	計
昭和 11	196	176	194	370	566	2,403	2,055	
" 10	194	170	196	366	560	2,384	2,036	
" 9	182	140	189	329	511	2,314	1,969	

録

戸 數 調

専業	礦 業				工 業					
	兼 業	業			計	専業	兼 業			計
		主タル 業 務	従タル 業 務	計			主タル 業 務	従タル 業 務	計	
1,888	652	598	1,250	3,138	7,759	5,188	5,400	10,588	18,347	
1,927	425	481	906	2,533	7,530	4,956	5,268	10,224	17,754	
1,569	346	409	755	2,364	7,426	4,879	4,989	9,868	17,294	

戸 數 調

専業	公 務 自 由 業				其 他 有 業 者					
	兼 業	業			計	専業	兼 業			計
		主タル 業 務	従タル 業 務	計			主タル 業 務	従タル 業 務	計	
3,964	3,625	3,785	7,410	11,374	2,488	2,420	2,497	4,917	7,405	
3,854	3,558	3,746	7,304	11,158	2,569	2,528	2,637	5,165	7,734	
3,786	3,457	3,536	6,994	10,780	2,548	2,511	2,728	5,239	7,787	

戸 數 調

従タル 業 務	職 業			計			
	業	計		専業	兼 業		
		計	計		主タル 業 務	従タル 業 務	計
2,318	4,373	6,776	30,867	23,171	24,257	47,428	78,295
2,215	4,284	6,668	30,228	22,223	23,614	45,837	76,065
2,089	4,058	6,372	29,580	21,430	22,420	43,850	73,430

2 職 業 別

年次	職 業 別	専 業			兼 業		
		男	女	計	主 たる 業務		
					男	女	計
昭和11年	農 業	3,890	3,885	7,775	2,081	2,030	4,111
	水 産 業	956	758	1,714	897	826	1,723
	鑛 業	3,402	2,020	5,422	925	836	1,761
	商 業	19,607	17,410	37,017	7,882	8,060	15,942
	工 業	18,180	16,210	34,390	7,210	7,482	14,692
	交 通 業	3,372	3,270	6,642	2,320	2,216	4,536
	公務自由業	6,445	4,751	11,196	6,316	6,418	12,734
	其他有業者	3,602	3,780	7,382	3,100	3,186	6,286
	家事使用人	302	315	617	367	370	737
無 職 業	2,950	2,890	5,840	2,240	2,252	4,492	
	計	62,706	55,289	117,995	33,338	33,676	67,014
昭和10年	農 業	3,970	3,886	3,856	1,870	1,808	3,678
	水 産 業	925	706	1,631	847	776	1,623
	鑛 業	3,395	1,520	4,915	505	488	993
	商 業	19,478	17,139	36,617	7,583	7,960	15,543
	工 業	17,924	15,409	33,333	5,800	6,112	11,912
	交 通 業	3,172	3,074	6,246	2,120	2,016	4,136
	公務自由業	6,380	4,700	11,080	6,297	6,420	12,717
	其他有業者	3,757	3,986	7,743	3,195	3,398	6,593
	家事使用人	301	315	616	366	373	739
無 職 業	2,851	2,766	5,617	1,906	1,910	3,816	
	計	62,153	53,501	115,654	30,489	31,261	61,750

人 口 調

業 種	業 種			被 扶 養 者			計		
	従 たる 業務			男	女	計	男	女	計
	男	女	計						
農 業	2,240	2,280	4,520	2,257	2,267	4,525	10,468	10,463	20,931
水 産 業	947	976	1,923	960	981	1,941	3,760	3,541	7,301
鑛 業	1,021	930	1,951	2,560	3,242	5,802	7,908	7,028	14,936
商 業	7,968	8,169	16,137	14,776	16,190	30,966	50,233	49,829	100,062
工 業	7,340	7,564	14,904	11,080	12,952	24,032	43,810	44,208	88,018
交 通 業	2,336	2,321	4,707	3,212	3,698	6,910	11,290	11,505	22,795
公務自由業	6,390	6,482	12,872	7,199	8,346	15,545	26,350	25,997	52,347
其他有業者	3,080	3,268	6,348	6,110	6,830	12,940	15,892	17,064	32,956
家事使用人	398	430	828	308	350	658	1,375	1,465	2,840
無 職 業	2,324	2,306	4,630	6,216	7,524	13,740	13,793	14,972	28,702
	34,094	34,726	68,820	54,678	62,381	117,059	184,816	186,072	370,888
農 業	2,060	1,870	3,930	2,126	2,252	4,378	10,026	9,816	19,842
水 産 業	858	796	1,654	930	1,072	2,002	3,560	3,350	6,910
鑛 業	546	560	1,106	2,508	3,202	5,710	6,954	5,770	12,724
商 業	7,672	8,020	15,692	14,576	15,890	30,466	49,309	49,009	98,318
工 業	5,650	6,209	12,056	10,865	12,762	23,627	40,439	40,492	80,931
交 通 業	2,240	2,242	4,482	3,010	3,628	6,638	10,542	10,960	21,502
公務自由業	6,359	6,492	12,851	7,161	8,316	15,477	26,197	25,928	52,125
其他有業者	3,218	3,419	6,637	6,212	7,093	13,305	16,382	17,896	34,278
家事使用人	407	410	817	390	470	860	1,464	1,568	3,032
無 職 業	2,014	2,058	4,072	6,174	7,472	13,646	12,945	14,206	27,151
	31,224	32,076	63,300	53,952	62,157	116,109	177,818	178,995	356,813

(2ノ續キ)

職 業 別

年次	職 業 別	專 業			兼 業		
		男	女	計	主タル業務		
					男	女	計
昭和九年	農 業	3.935	3.830	7.765	1.827	1.768	3.595
	水 産 業	770	540	1.310	602	520	1.122
	礦 業	3.250	1.173	4.423	350	332	682
	商 業	19.324	16.983	36.307	7.428	7.805	15.233
	工 業	17.730	15.153	32.883	5.644	5.956	11.600
	交 通 業	3.027	2.918	5.945	1.960	1.860	3.820
	公 務 自 由 業	6.235	4.550	10.785	6.152	6.278	12.430
	其 他 有 業 者	3.612	3.840	7.452	3.050	3.272	6.322
	家 事 使 用 人	256	269	525	221	227	448
	無 職 業	2.776	2.520	5.296	1.660	1.765	3.425
	計	60.915	51.776	112.691	28.894	29.783	58.677

3 勸 業 費 豫 算 (昭和十二年度)

費 目 (經常部)	金 額	費 目 (臨時部)	金 額
講 習 講 話 會 費	200	品 評 會 補 助	400
職 工 店 員 獎 勵 費	120	見 本 市 補 助	800
商 工 獎 勵 費	8,600	博 多 織 組 合 補 助	3,000
度 量 衡 取 締 費	390	乾 繭 利 用 組 合 補 助	300
農 事 獎 勵 費	4,535	博 覽 會 參 加 費	5,363
灌 漑 費	1,749	中 央 卸 賣 市 場 準 備 調 查 費	200
統 計 費	3,348	非 常 灌 漑 費	200
副 業 獎 勵 費	1,490	軍 需 工 業 動 員 指 導 費	300
		溜 池 築 造 費	1,000
		海 岸 倉 庫 修 繕 費	562
		商 工 業 組 合 補 助	535
		德 島 出 漁 團 補 助	200
		農 業 倉 庫 建 設 補 助	1,649
		福 博 商 店 聯 盟 補 助	500

人 口 調

業			被 扶 養 者			計		
從 々 業 務			男	女	計	男	女	計
男	女	計						
2,020	1,346	3,366	2,088	2,237	4,325	9,870	9,181	19,051
639	568	1,207	774	922	1,696	2,785	2,550	5,335
425	450	875	2,353	3,056	5,409	6,378	5,011	11,389
7,500	7,852	15,352	14,433	15,736	30,769	48,685	43,376	97,061
5,730	6,136	11,866	10,710	12,608	23,318	39,814	39,853	79,667
2,030	2,052	4,082	2,855	3,583	6,438	9,872	10,414	20,285
6,272	6,414	12,686	7,016	8,160	15,176	25,675	25,402	51,077
3,142	3,300	6,442	6,057	7,047	13,104	15,861	17,459	33,320
247	265	512	335	364	699	1,059	1,125	2,184
1,780	1,835	3,615	6,029	7,326	13,355	12,245	13,446	25,691
29,785	30,218	60,003	52,650	61,039	113,689	172,244	172,817	345,061

3 勸 業 費 豫 算 (昭和拾壹年度)

費 目 (經常部)	金 額	費 目 (臨時部)	金 額
管 海 官 廳 費	—	工 場 獎 勵 費	1,000
窯 業 研 究 所 費	6,653	對 滿 振 興 調 查 費	3,500
稅 關 出 張 所 費	2,473	旱 害 救 濟 費	3,500
觀 光 事 業 費	3,052	航 海 補 助	18,730
諸 稅 及 負 擔	7,363	博 多 絞 組 合 補 助	300
水 産 獎 勵 費	1,000	博 多 人 形 組 合 補 助	700
計	40,973	產 業 組 合 聯 合 支 部 會 補 助	250
		農 事 獎 勵 補 助	2,170
		水 害 救 濟 費	610
		馬 出 曲 物 組 合 補 助	200
		觀 光 協 會 補 助	500
		畜 産 組 合 補 助	1,500
		漁 業 組 合 補 助	900
		工 業 組 合 大 會 費 補 助	700
		鐵 工 同 業 組 合 補 助	500
		觀 光 宣 傳 費	2,000
		商 工 省 工 藝 展 覽 會 費	700
		計	52,796

4 産業関係者 (昭和拾壹年度)

種別	主事	技師	書記	技手	雇	看手	囑託	産業委員	統計調査員	農事奨励員	害虫駆除員
人員	1	2	8	14	6	1	2	8	18	65	86

5 法令ニ準據セル産業団体

商工會議所

名稱	設立年月日	員數	一ヶ年經費	所在地
博多商工會議所	明治 24. 7. 1	名 3,585	圓 79,700	福岡市西中洲

重要物産同業組合

名稱	設立年月日	員數	一ヶ年經費	所在地
福岡縣醬油同業組合	明治 39. 3. 14	名 387	圓 8,305	福岡市西堅粕中ノ島
福岡縣肥料同業組合	明治 42. 6. 28	532	10,230	福岡市西堅粕松原添
福岡縣荷車同業組合	大正 11. 8. 3	350	50	福岡市中奥堂町一一
福岡鐵工同業組合	明治 43. 6. 15	130	2,916	福岡市西中洲 博多商工會議所内
福岡地方穀物商同業組合	明治 38. 3. 27	621	4,485	全
福岡地方砂糖麥粉同業組合	昭和 6. 11. 11	430	2,375	全
福岡市酒類商同業組合	昭和 9. 11. 29	430	3,000	全

酒造組合

名稱	設立年月日	員數	一ヶ年經費	所在地
福岡縣酒造組合	明治 22. 9. 24	名 291	圓 41,713	福岡市大字馬出三角六八六ノ一

(5ノ續キ) 法令ニ準據スル産業団体

水産組合

名稱	設立年月日	員數	一ヶ年經費	所在地
福岡浦鉾製造業水産組合	昭和 7. 5. 4	名 104	圓 540	福岡市須崎裏町 水産試験場内

漁業組合

名稱	設立年月日	員數	一ヶ年經費	所在地
筑豊漁業組合聯合會	大正 12. 9. 17	組合 45名	圓 13,898	福岡市福岡縣産業會館内
福岡漁業組合	明治 35. 7. 11	110	1,371	福岡市箕子町三七
伊崎浦漁業組合	明治 35. 7. 1	55	768	福岡市伊崎浦町
姪濱浦漁業組合	明治 35. 7. 1	80	24,678	福岡市姪濱町

養蠶實行組合

名稱	設立年月日	員數	一ヶ年經費	所在地
福岡市養蠶業組合	昭和 9. 4. 30	組合 6名	圓 931	福岡市役所 産業課内
福岡市第一養蠶實行組合	昭和 9. 5. 2	60	136	福岡市役所 産業課内
福岡市第二養蠶實行組合	昭和 9. 5. 2	40	136	福岡市役所 産業課内
福岡市第三養蠶實行組合	昭和 9. 5. 2	65	211	福岡市役所 産業課内
福岡市第四養蠶實行組合	昭和 6. 11. 4	33	100	福岡市役所 産業課内
福岡市第五養蠶實行組合	昭和 6. 8. 2	67	308	福岡市役所 産業課内
福岡市第六養蠶實行組合	昭和 12. 3. 20	35	125	福岡市役所 産業課内

6 産業組合

名稱	設立年月日	組合員數	出資總額	拂込額	所在地
有限責任福岡市信用組合	大正 14. 5. 8	名 2,632	圓 376,000	圓 130,288	福岡市因幡町五

(6ノ續キ) 産 業 組 合

名 稱	設 立 年 月 日	組 合 員 數	出 資 總 額	拂 込 額	所 在 地
原 信 用 販 賣 購 買 利 用 組 合	明治 40. 6. 24	528	17,490	16,542	福岡市飯倉五二一
三 宅 信 用 販 賣 購 買 利 用 組 合	大正 10. 4. 2	497	13,670	13,670	福岡市三宅一八五
博 多 信 用 販 賣 購 買 利 用 組 合	大正 11. 10. 18	84	5,000	5,000	福岡市下吳服町三
樋 井 川 信 用 販 賣 購 買 利 用 組 合	大正 13. 6. 15	544	16,500	15,866	福岡市田島九一ノ
姪 濱 信 用 販 賣 購 買 利 用 組 合	大正 13. 7. 21	470	18,480	18,049	福岡市姪濱町三〇
早 良 畜 牛 販 賣 購 買 利 用 組 合	大正 13. 10. 16	136	15,000	7,929	福岡市庄二四
席 田 信 用 販 賣 購 買 利 用 組 合	大正 15. 6. 21	398	10,240	9,112	福岡市東平尾六二
姪 濱 南 部 信 用 販 賣 購 買 利 用 組 合	昭和 2. 4. 19	219	11,850	11,160	福岡市姪濱町三〇
九 州 帝 國 大 學 醫 學 部 信 用 組 合	昭和 3. 3. 10	992	1,443	1,390	福岡市九大醫學部
馬 出 曲 物 信 用 販 賣 購 買 利 用 組 合	昭和 5. 9. 1	50	22,050	10,910	福岡市馬出町一一
早 良 鏡 業 購 買 組 合	昭和 5. 9. 30	2,127	10,635	8,848	福岡市姪濱町四〇
早 福 乾 繭 共 同 販 賣 利 用 組 合	昭和 5. 10. 31	717	25,340	15,550	福岡市飯倉五九ノ
博 多 織 信 用 販 賣 購 買 組 合	昭和 5. 12. 5	129	160,100	52,155	福岡市中土居町三
福 岡 縣 中 等 學 校 購 買 組 合	昭和 6. 3. 31	53,198	53,198	10,640	福岡市須崎土手町
福 岡 貯 金 支 局 購 買 組 合	昭和 7. 2. 24	465	216,225	216,225	福岡市因幡町一三
福 岡 市 印 刷 購 買 販 賣 利 用 組 合	昭和 10. 5. 14	67	9,440	4,019	福岡市萬町
福 岡 市 南 部 信 用 販 賣 購 買 組 合	昭和 10. 8. 20	467	11,540	2,223	福岡市産業會館内
堅 粕 信 用 販 賣 購 買 組 合	昭和 10. 8. 29	112	4,100	1,129	福岡市上南町二〇
福 岡 中 央 信 用 販 賣 購 買 組 合	昭和 10. 9. 12	172	3,720	915	福岡市西新町二八
福 岡 縣 廳 信 用 購 買 組 合	大正 11. 10. 20	977	4,885	4,373	福岡縣産業會館内
福 岡 縣 信 用 組 合 聯 合 會	大正 6. 12. 13	418	1,055,500	972,088	福岡市藥院堀端七
福 岡 縣 購 買 販 賣 組 合 聯 合 會		377	639,500	488,204	福岡市天神町一
主 基 工 業 販 賣 購 買 利 用 組 合 聯 合 會		11	3,000	2,900	福岡市西新町二八

7 商 業 組 合

名 稱	設 立 認 可 年 月 日	地 區	業 種	組 合 員 數	出 資 總 額	拂 込 額	所 在 地	
福 岡 藥 種 化 粧 品 商 業 組 合	昭和 8. 6. 28	福岡市及粕屋郡箱崎町	藥種賣藥小賣又ハ化粧品ノ小賣	210	244	18,880	4,720	福岡市渡邊通三丁目
福 岡 市 ド ラ イ ク リ ー ン グ 商 業 組 合	全 8. 7. 10	全	ドライクリーニング業	62	109	10,750	4,300	福岡市住吉町 袋島川土手
福 岡 冷 凍 菜 小 賣 商 業 組 合	全 8. 7. 18	全	冷凍菓子小賣	430	512	9,000	2,250	福岡市上洲崎町一八
福 岡 市 菓 子 商 業 組 合	全 8. 8. 7	福 岡 市	菓子卸賣兼小賣及餡卸賣業	122	230	52,600	13,150	福岡市萬行寺前町二〇
福 岡 建 築 材 料 商 業 組 合	全 9. 11. 22	福岡市及箱崎町那珂村	建築材料ノ小賣業	21	31	4,000	1,000	福岡市西町九〇
福 岡 洋 服 商 業 組 合	全 9. 11. 27	福岡市及粕屋郡箱崎町	洋服販賣業	77	130	20,000	5,000	福岡市上名島町二四
福 岡 地 方 板 硝 子 商 業 組 合	全 10. 4. 16	福岡市及粕屋郡筑紫郡ノ一部	板硝子販賣業	43	45	4,480	1,120	福岡市上東町二二
福 岡 寫 真 商 業 組 合	全 10. 5. 17	全	寫真撮影業	46	55	4,000	1,000	福岡市渡邊通五丁目
福 岡 自 動 車 運 輸 商 業 組 合	全 11. 1. 31	福岡市粕屋郡箱崎町筑紫郡那珂村	自動車運輸業	112		10,050		全 上

8 工 業 組 合

名 稱	設 立 認 可 年 月 日	地 區	業 種	組 合 員 數	出 資 總 額	拂 込 額	所 在 地	
福 岡 縣 製 氷 工 業 組 合	昭和 8. 6. 2	福 岡 縣	製 氷 業	33		21,750		石城町二ノ一 九
九 州 石 鹼 工 業 組 合	全 8. 12. 11	九 州 一 圓	洗 濯 石 鹼 製 造 業	24	28	7,700	1,925	福岡市行町五 三 九州商報社内
福 岡 縣 木 蠟 工 業 組 合	全 9. 2. 20	福 岡 市 外 郡	木 蠟 製 造 業	22	22	10,000	5,000	福岡市竹若町 一ノ四
福 岡 地 方 瓦 工 業 組 合	全 9. 9. 7	福 岡 市 外 郡	瓦 製 造 業	96	96	14,000	5,500	福岡市渡邊通 山本アパート 内
福 岡 地 方 製 油 工 業 組 合	全 9. 11. 8	福 岡 市 外 五 郡 八 幡 市	種 子 油 製 造 業	19	30	9,500	4,750	福岡市明治町

(8續キノ) 工業組合

名稱	設立認可年月日	地區	業種	組合員數	有資格者	出資總額	拂込額	所在地
特油工業組合	昭和10.6.20	福岡市	特油業	18	22	20,000	5,000	西堅粕六四四ノ八三
福岡縣炭酸飲料工業組合	全10.8.7	福岡縣一圓	炭酸飲料業	92		10,000		蓮池町八ノ四
福岡地方煉瓦工業組合	全10.9.13	福岡市 粕屋系 筑紫系 郡	煉瓦業	11		5,500		住吉町三三
高取燒陶磁器工業組合	全11.3.12	福岡市 西新町	陶磁器業	7	7	10,500	10,500	西新町一一一三
博多織工業組合	全11.3.13	福岡市 早良系 筑紫系 朝倉各郡	博多織業	211	267	33,480	8,370	須崎土手町二五
福岡味噌工業組合	全11.9.16	福岡市 宗像系 早良系 島	味噌製造業	13		3,000	750	吉塚五丁目七九五
福岡地方佛壇佛具工業組合	全11.12.24	福岡市 粕屋系 箱崎町	佛壇佛具製造業	3		4,400	1,100	麴屋町二七

福岡市

會社工場通覽

(福岡市及接續地帯所在)
昭和11年12月末日現在)

銀行業

會社名	本店支別	所在地	設立又設置年月	目的	資本額	拂込額
株式會社 壹岐銀行	本店	姪濱町	明治33.11	銀行業	千圓 1,000	千圓 625
全 博多銀行	全	下土居町	大正15.1	全	2,150	1,034
全 日本勸業銀行	支店	橋口町	10.11	全	108,750	84,625
全 佐賀中央銀行	全	西新町	昭和6.8	全	4,530	2,155
全 第一銀行	全	下西町	大正7.1	全	57,500	57,500
全 三和銀行	全	上吳服町	昭和8.12	全	107,200	72,200
全 安田銀行	全	下西町	大正12.11	全	150,000	92,750
全 安田貯蓄銀行	全	下土居町	13.12	全	5,035	2,027
全 不動貯金銀行	全	天神町	明治42.2	全	8,000	7,000
全 三井銀行	全	中土居町	44.7	全	100,000	60,000
全 十七銀行	本店	博多橋口町	30.9	全	10,200	4,687
全 十五銀行	支店	片土居町	大正4.3	全	20,000	20,000
全 住友銀行	全	下土居町	明治35.7	全	70,000	50,000
全 筑前銀行	全	西新町	大正10.4	全	500	125
全 野村銀行	全	上西町	15.11	全	10,000	10,000
全 筑豊貯蓄銀行	出張所	天神町八八ノ七	昭和3.10	全	600	150
全 日本興業銀行	支店	天神町	7.5	全	50,000	50,000

保 險 業 (生命保險)

會社名	本店支別	所在地	設立又ハ設置年 月	目的	資本額	拂込額
日本生命保險株式會社	支店	橋口町	明治42.2	保險業	千圓 3000	千圓 3000
日清生命保險株式會社	支社	上店屋町	42.2	全	2000	250
仁壽生命保險株式會社	支店	天神町	大正9.2	全	2000	2000
東洋生命保險株式會社	全	大名町	12.3	全	2000	500
常盤生命保險株式會社	支部	古小路	2.6	全	1000	250
千代田生命保險相互會社	全	天神町	明治40.7	全	360	360
板谷生命保險株式會社	支店	下新川端町	40.3	全	1000	125
太陽生命保險株式會社	支社	上小山町	44.3	全	1000	325
大同生命保險株式會社	支店	春吉	42.6	全	300	300
太平生命保險株式會社	支部	上吳服町	42.4	全	1000	250
大正生命保險株式會社	支社	蓮池町	大正2.5	全	500	500
野村生命保險株式會社	支店	上小山町	明治28.4	全	1000	400
第一生命保險相互會社	支部	上吳服町	大正1.	全	200	200
三井生命保險株式會社	支社	天神町	昭和2.2	全	2000	500
福壽生命保險株式會社	支部	上小山町	明治42.8	全	1000	250
福德生命保險株式會社	支店	中奥ノ堂町	大正1.10	全	1000	500
富士生命保險株式會社	全	下名島町	明治42.4	全	500	125
帝國生命保險株式會社	全	中土居町	30.2	全	1000	1000
愛國生命保險株式會社	支部	天神町	大正2.3	全	300	300
安田生命保險株式會社	支店	下西町	明治38.8	全	300	75
有隣生命保險株式會社	支部	上小山町	45.1	全	300	300
明治生命保險株式會社	支店	中島町	31.6	全	2000	2000
日華生命保險株式會社	全	渡邊通	大正3.	全	2500	687
日本教育生命保險株式會社	支社	蓮池町	7.10	全	300	300
日本共立生命保險株式會社	支店	片土居町	14.9	全	2000	500

(生 命 保 險) (續)

會社名	本店支別	所在地	設立又ハ設置年 月	目的	資本額	拂込額
片倉生命保險株式會社	支店	上吳服町	昭和3.6	保險業	千圓 500	千圓 500
加奈陀サン保險會社	全	片土居町十五ビルヂング	大正12.5	全	4000	4000
住友生命保險相互會社	全	上西町	明治40.4	全	1500	750
昭和生命保險相互會社	全	天神町	昭和8.7	全		
マニユフアクチュアース生命保險會社	全	下西町	大正9.3	全	3000	3000

(徵 兵 保 險)

會社名	本店支別	所在地	設立又ハ設置年 月	目的	資本額	拂込額
第一徵兵保險株式會社	支店	上吳服町	大正7.11	保險業	千圓 300	千圓 300
日本徵兵保險株式會社	支部	橋口町	3.10	全	2500	1875
國華徵兵保險株式會社	全	下土居町	11.8	全	1000	500
富國徵兵保險相互會社	全	片土居町	昭和5.1	全	3000	1000

(火 災 保 險)

會社名	本店支別	所在地	設立又ハ設置年 月	目的	資本額	拂込額
日本火災保險株式會社	支店	中島町	明治38.6	保險業	千圓 10000	千圓 400
日本共立火災保險株式會社	支社	下祇園町	43.9	全	5000	1300
豐國火災保險株式會社	支店	橋口町	大正7.11	全	3000	750
東京火災保險株式會社	全	下西町	明治37.8	全	10000	2500
東邦火災保險株式會社	出張所	渡邊通	大正1.8	全	5000	1250
東神火災保險株式會社	全	上吳服町	9.3	全	5000	1250
千代田火災保險株式會社	全	橋口町	3.2	全	10000	2500

(火 災 保 險)

會社名	本店支別	所在地	設立又ハ設置年 月	目的	資本額	拂込額
中央火災傷害保險株式會社	出張所	片土居町十五ビルヂング	大正年月 11.3	保險業	千圓 5,000	千圓 1,250
大阪海上火災保險株式會社	全	橋口町	明治 44.8	全	10,000	2,790
横濱火災海上保險株式會社	支店	大名町	35.9	全	12,500	3,125
大福海上火災保險株式會社	支部	中奥堂町	大正 8.8	全	5,000	1,250
大北火災海上保險運送株式會社	支店	天神町	13.1	全	4,000	1,000
第一火災海上保險株式會社	全	下東町	7.2	全	5,000	1,250
太平火災海上保險株式會社	出張所	下西町	8.9	全	5,000	1,250
太平洋海上火災保險株式會社	全	安田ビル 片土居町十五ビルヂング	12.10	全	5,000	1,250
福壽火災保險株式會社	支店	全	明治 44.2	全	2,000	500
扶桑海上火災保險株式會社	出張所	上西町	大正 13.7	全	10,000	2,500
富國火災海上保險株式會社	支店	上吳服町片倉ビル	15.8	全	2,000	500
神戸海上運送火災保險株式會社	出張所	橋口町	明治 40.5	全	15,000	3,750
帝國海上火災保險株式會社	支店	下西町	大正 10.6	全	10,000	2,500
帝國火災保險株式會社	全	渡邊通五丁目	4.4	全	10,000	2,500
朝日海上火災保險株式會社	全	大名町	13.明治	全	10,000	2,500
共同火災保險株式會社	全	天神町	39.10	全	10,000	2,500
ニュージーランド保險株式會社	代理店	今泉八反田	5.4	全	15,000	15,000
明治火災保險株式會社	支店	中島町	明治 31.12	全	10,000	3,250
新日本火災海上保險株式會社	全	蓮池町	大正 10.1	全	5,000	1,250
東洋火災海上保險株式會社	出張所	鍛冶町	昭和 3.1	全	3,000	750
尼崎海上火災保險株式會社	支部	上吳服町	大正 15.7	全	2,000	525
大正海上火災保險株式會社	支店	下西町明治屋四階	15.10	全	5,000	1,250
三菱海上火災保險株式會社	出張所	下西町明治屋ビルヂング	昭和 3.7	全	5,000	1,250
日本動産火災保險株式會社	支店	麴屋町	大正 13.9	全	1,000	250
日本節易火災保險株式會社	全	船津町	10.11	全	1,000	250

(火 災 保 險)

會社名	本店支別	所在地	設立又ハ設置年 月	目的	資本額	拂込額
東京動産火災保險株式會社	支部	上吳服町片倉ビル	大正年月 13.9	保險業	千圓 2,000	千圓 500
大成火災海上保險株式會社	出張所	下土居町	13.4	全	5,000	1,250
日本海上保險株式會社	全	片土居町	9.3	全	10,000	2,650
東京海上火災保險株式會社	支部	鐵砲町	昭和 2.3	全	30,000	30,000
昭和火災保險株式會社	支店	中島町	大正 14.9	全	5,000	1,250
大倉火災海上保險株式會社	出張所	東中洲二一〇	昭和 4.12	全	2,000	125
東洋火災保險株式會社	全	下西町五〇	3.4	全	5,000	1,250
神國海上火災保險株式會社	全	大名町四丁目	9.9	全	3,000	1,500
新興簡易火災保險株式會社	支部	下土居町三	10.7	全	4,000	1,000

運 輸 及 倉 庫 業

會社名	本店支別	所在地	設立又ハ設置年 月	目的	資本額	拂込額
日本自動車株式會社	出張所	東中洲	大正年月 9.11	自動車又附屬品販賣	千圓 3,000	千圓 2,000
東邦電力株式會社	支店	天神町	11.6	電力供給電鐵運輸	130.000	130.000
大川鐵道株式會社	全	天神町	昭和 5.4	運輸業	6,000	1,500
筑前參宮鐵道株式會社	全	堅粕八三〇	5.6	鐵道業及上屋業	1,500	960
九州郵船株式會社	營業所	海岸通三丁目	大正 9.8	海運業	1,000	550
九州水力電氣株式會社	本店	庄	昭和 2.9	電力供給電鐵運輸	86,000	67,760
九州送電株式會社	全	全	4.5	電力發電供給	10,000	7,500
長井運輸合資會社	支店	海岸通二丁目	大正 15.6	海陸運送業	100	100
明治運輸株式會社	本店	濱町	明治 32.12	運送業	500	200
梁瀬自動車株式會社	支店	渡邊通六丁目	大正 9.1	自動車飛行機製作販賣	1,000	250

運輸及倉庫業 (續)

會社名	本支店別	所在地	設立又ハ設置年 月	目的	資本額	
					千圓	千圓
深川汽船株式會社	出張所	海岸通五丁目	大正7.9	汽船回漕業	1,500	759
九州鐵道株式會社	本店	天神町	4.9	運道運輸	8,700	8,700
株式會社 北商店	全	海岸通二丁目	8.8	海運及鑛業製紙	200	200
博多海運株式會社	全	全三丁目	15.10	一般運輸	100	25
博多合同運送株式會社	全	春吉	昭和2.4	貨物運送業	500	375
筑紫自動車株式會社	全	字住吉三二〇	3.3	{ 乗合及貨物運搬 貨自動車業	30	30
小川自動車株式會社	全	北濱町四丁目	6.3	鮮魚其他雜貨運送	18	13
九州自動車株式會社	支店	上吳服町	2.10	旅客運送業	400	400
日本航空輸送株式會社	全	全片倉ビル	4.4	航空運送業	10,000	4,000
八幡自動車株式會社	本店			旅客運送業		
博多倉庫運送合名會社	全	矢倉門	10.5	運送業	10	
吉塚運送株式會社	全	堅粕	2.4	運送業	100	30
株式會社 五福運輸店	全	海岸通二丁目	5.4	海陸貨物運送	20	10
東洋運輸合資會社	全	下祇園町	7.8	貨物運送業	10	—
合同自動車株式會社	全	西新町九七	明治8.2	旅客運送業	86	86
株式會社 博多商船組	全	海岸通三丁目	8.5	運送取扱	50	13
愛宕索道株式會社	全	姪濱四一六六	2.3	索道ニ依ル運輸業	50	43
合名會社 浦田運送店	全	住吉町	昭和9.10	運送取扱	10	
久運株式會社	全	濱町	大正5.7	運送業	100	38
福博電車株式會社	全	西新町	昭和9.10	電氣軌道運輸業	3,300	3,300

電氣瓦斯及諸機械工具 (續)

會社名	本支店別	所在地	設立又ハ設置年 月	目的	資本額	
					千圓	千圓
株式會社 今橋商會	出張所	上吳服町	大正5.6	精米及電動機製造	7	4
合資會社 箱田式燃焼器商會	全	上祇園町一	12.3	燃焼機製造	16	16
日本理化工業株式會社	全	古小路町	9.6	酸素瓦斯製造販賣	1,500	1,500
株式會社 日米商店	支店	渡邊通一丁目	大正8.5	(自轉車其他工具 輸出入)	2,000	1,200
合資會社 新田帶革製作所	出張所	上土居町	明治43.3	調帶販賣	6,000	6,000
東京電氣株式會社	全	片土居町十五ビルヂング	大正10.4	各種電球製造	21,000	21,000
株式會社 千代田組	支店	中土居町	7.8	電氣機械器具販賣	600	600
沖電氣株式會社	全	中島町	1.8	電話器販賣	5,000	3,500
株式會社 谷商店	本店	下店屋町	9.1	機械工具販賣	122	122
合名會社 永田製作所	支店	馬場新町	12.5	(諸機械器具製作 販賣)	104	
株式會社 野村商店	本店	中奥堂町	12.6	(自轉車並ニ部分 品販賣)	35	35
同 野上工業所	支店	上東町	10.1	(電氣機械販賣及 請負)	1,000	250
梁瀬商事株式會社	全	渡邊通六丁目	9.1	(機械工具及油類 販賣)	1,000	250
株式會社 丸石商會	全	下奥堂町	12.5	自動車自轉車販賣	1,500	1,500
同 深見鐵工所	本店	住吉町	11.4	機械器具製作販賣	50	
日本電線製造株式會社	出張所	片土居町十五ビル	14.7	電線製造販賣	5,000	3,000
株式會社 營電社	本店	蓮池町	9.2	(電氣器具販賣及 請負)	300	300
同 蘆田工業所	出張所	住吉町	11.8	電氣器具販賣	800	425
西部瓦斯株式會社	全	千代町二丁目	昭和5.12	瓦斯製造供給販賣	10,000	5,000
株式會社 島津製作所	支店	小山町	大正6.9	(電氣器具及標本 製作)	2,000	2,000
株式會社 林商會	本店	上小山町	13.7	鑛山用機械販賣	100	100
合資會社 トキワ護謨營業所	全	吳服町	13.7	護謨製品販賣	10	10
合名會社 深見商店	全	上土居町	8.3	鑄造金物販賣	200	200
株式會社 杉山鐵工所	全	金屋小路	3.8	自動車部分品製造	200	50
合資會社 石川アスファルト工業所	全	荒戸町	昭和10.6	瀝青乳劑製機	4	

電氣瓦斯及諸機械工具 (續)

會社名	本支店別	所在地	設立又ハ設置年 月	目的	資本額	拂込額
					千圓	千圓
合資會社 福岡電氣企業社	本店	橋口町	昭和9.2	電機製造業	5	5
東京電氣株式會社	出張所	天神町八〇	6.3	電機器具材料	39,500	30,625
株式會社 神戶電氣製作所	全	千代町三丁目五	2.7	{鉛蓄電池、ライ ト配線器具ノ製 造販賣	2,000	875
九州送電株式會社	全	庄三七	4.4	電力ノ供給	15,000	11,250
日本電池株式會社	全	中島町六一	3.2	{蓄電池特許水銀 整流器製造販賣	3,500	1,750
松風工業株式會社	支店	春吉四十川町一七〇	3.8	{電氣絶縁用陶磁 器化學磁器販賣	2,000	1,000
合資會社木村電氣商會	本店	下土居町	8.12	{電機器具、ラヂ オ販賣	20	—
山中電機株式會社	全	下吳服町	8.9	{ラヂオ受信機其 他ラヂオ用電氣 機械器具製造	20	20
福岡酸素株式會社	全	春吉	大正8.11	壓縮瓦斯製造販賣	300	282
湯淺蓄電池製造株式會社	支店	蓮池町	14.11	各種電池製造販賣	5,000	1,750
株式會社 日立製作所	出張所	天神町	10.6	{電氣機械蒸氣機 關製造販賣	10,000	10,000
株式會社 須賀商會	支店	上小山町	14.12	{下水道暖房裝置 器販賣	500	500
合資會社 藤井久保田自動車商店	全	大字今泉	15.5	{自動車及材料販 賣	150	—
藤倉電氣株式會社	全	上洲崎町	2.5	{修繕電線電燈及 同附屬品販賣	5,000	5,000
合資會社 溝口自轉車商會	本店	行町	昭和3.12	自轉車販賣並修繕	14	—
合資會社 石本商會	全	下店屋町	7.4	金物機械販賣	20	—
日本タンクステン株式會社	全	住吉	7.9	{タンクステン、 モリブデン冶金 並加工製造販賣	100	100
合資會社 丸々商會	全	大乘寺前町	大正10.7	金物商	2	—
株式會社 正興商會	全	上辻堂	昭和5.7	機械器具材料	100	100
合名會社 小原寫眞材料機店	全	川端町	7.2	各種寫眞材料	15	—
メトロ電球株式會社	全	下土居町	4.3	電球	400	334
日本醫療電氣株式會社	全	下西町	7.8	X光線管球	100	100

窯業及硝子工業

會社名	本支店別	所在地	設立又ハ設置年 月	目的	資本額	拂込額
					千圓	千圓
合名會社 久我商店	本店	大字鳥飼	大正10.8	煉瓦製造販賣	10	—
合資會社 中村タイル商會	全	上辻堂町	昭和8.12	タイル建築材料	15	—
許斐工業株式會社	全	船町	大正8.6	煉瓦及硝子壘製造	300	264
合名會社井上板硝子店	全	春吉	昭和7.9	板硝子業	7	—
平和紙器株式會社	全	矢倉門	9.4	パッキングケース製造	50	50

肥料染料塗料油藥品

會社名	本支店別	所在地	設立又ハ設置年 月	目的	資本額	拂込額
					千圓	千圓
株式會社 井上喜商店	本店	下魚町	大正8.10	{染料塗料工業藥 品販賣	300	300
合資會社 奥村商店	全	中石堂町	12.2	油荒物販賣	3	—
ラヂウム製藥株式會社	出張所	中島町	9.3	ラヂウム製藥	500	425
ライジングサン石油株式會社	支店	下西町	明治44.3	礦物質油類販賣	10,000	10,000
日本カルシウム泉合資會社	本店	下豎町	大正11.11	{カルシウム鑛泉 採取製藥	3	—
合資會社 森西商會	全	出來町	11.12	石油販賣業	15	—
合資會社 川本化學製藥所	全	中對馬小路	昭和9.3	藥品製造販賣	15	—
合名會社 正木商店	支店	瓦町	大正15.9	木蠟植物油販賣	5	5
合名會社 榮六商店	本店	濱小路	14.2	肥料製造並=販賣	50	—
德島藥業合資會社	全	上新川端町	昭和2.3	{藥品、醫療學理 化機械販賣	30	—
合資會社 白雲堂	全	濱小路	2.11	藥品販賣	1	—
合資會社 津田商店	全	西方寺前町	7.8	肥料製造販賣業	10	—
合資會社 三笠商會	全	松園	14.8	塗料製造業	15	—
保健精米劑株式會社	全	平尾露町	9.1	保健精米劑ノ製造	200	50

鑛業

會社名	本支店別	所在地	設立又ハ設置年 月	目的	資本額	拂込額
中島鑛業株式會社	本店	極樂寺町	大正年月 7.8	鑛業	千圓 10,000	千圓 一
早良鑛業株式會社	全	姪濱四〇六一	昭和 3.12	石炭探掘	2,400	1,740
昭和鑛業株式會社	全	極樂寺町	昭和 9.1	全	3,000	1,500

請負業

會社名	本支店別	所在地	設立又ハ設置年 月	目的	資本額	拂込額
株式會社 小林組	支店	荒戸町	大正年月 12.9	土木建築請負	千圓 1,100	千圓 275
合名會社 長野組	本店	春吉町	昭和 6.1	全	13	
合資會社 清水組	支店	社家町	大正 4.11	全	3,000	3,000
株式會社 弘益社	本店	因幡町	昭和 4.4	(廣告意匠圖案裝飾請負)	200	200
同 小田部商店	全	下辻堂町	3.2	石材製造工事請負	20	
同 大林組	支店	中島町	明治 45.3	土木建築請負	5,000	5,000
大倉土木株式會社	出張所	下土居町	昭和 7.12	土木建築請負	2,000	2,000
合資會社 社寺工務所	本店	小島馬場	9.2	建築工事請負	10	—
株式會社 共和工業所	全	上新川端	3.5	電氣工事請負業	100	25

木材、木炭、石炭業

會社名	本支店別	所在地	設立又ハ設置年 月	目的	資本額	拂込額
三井物產株式會社	出張所	海岸通二丁目	大正年月 4.6	石炭問屋業	千圓 100	千圓 100
株式會社 林互商會	本店	幾世町	10.5	製材及ビ木材販賣	000	000
村中木材商事株式會社	全	下洲崎町	9.4	全	750	225
合資會社 大濱製材所	全	幾世町	昭和 7.9	製材業	12	—
同 新田ベニヤ製造所	支店	上土居町	11.2	ベニヤ板販賣	1,500	1,500
内田商事株式會社	本店	庄	4.3	石炭賣買	300	150
九州瓦斯副産株式會社	全	眞砂町	7.6	コークス販賣業	20	5

土地建物

會社名	本支店別	所在地	設立又ハ設置年 月	目的	資本額	拂込額
福博興業株式會社	本店	下新川端町	大正年月 2.12	土地賣買仲介業	千圓 1,100	千圓 150
九州勸業株式會社	全	上吳服町	1.12	土地建物貸付業	10,000	5,324
筑豊土地建物株式會社	全	大名町	13.5	{ 土地建物貸付及賣買	150	37
松葉屋株式會社	全	東中洲	9.1	貸家業	460	460
福岡産業株式會社	全	船町	13.7	不動産ノ所有販賣	5,000	2,000
不動土地建物株式會社	全	宇島銅草ヶ江	昭和 15.8	土地建物賣買	500	200
山本殖産株式會社	全	天神町	昭和 1.12	{ 土地建地其他所有財產ノ保護	1,000	1,000
博多土地建物株式會社	全	東中洲一九五	大正 15.2	{ 土地建物貸付代理業	250	250
蓮池土地建物株式會社	全	土手町	昭和 2.11	{ 不動産取得賣買金銭貸借仲介	10	10
秋根商事株式會社	全	春吉一六三三	3.3	不動産所有及賣買	100	100
博多土居産業株式會社	全	上土居町	大正 14.5	不動産賣買貸付	1,000	700
住吉住宅株式會社	全	住吉	13.3	{ 住宅經營不動産賣買	1,000	800
福永住宅合資會社	全	冷泉	6.2	貸住宅地	15	—
菱善株式會社	全	綱場町	3.8	不動産賣買並鑛業	300	210
蒲池合資會社	全	西唐人町九九ノ一	昭和 10.6	不動産ノ貸借	200	—
共榮土地建物株式會社	全	麴屋町三〇	10.8	不動産ノ貸付	1,000	500
九州住宅株式會社	全	馬場新町六七	10.10	住宅ノ月賦販賣	100	21
新興土地住宅株式會社	全	下名島町五三	9.11	{ 住宅及不動産提供及建築設計請負	50	13

印刷出版及書籍文具

會社名	本支店別	所在地	設立又ハ設置年 月	目的	資本額	拂込額
			大正年月		千圓	千圓
合資會社 博友堂	本店	極樂寺町	15.3	(謄寫版附屬品製造販賣)	4	4
株式會社 博進社	支店	行町	7.6	洋紙販賣	2,000	2,000
丸善株式會社	全	上西町	2.9	(圖書文具雜誌洋品販賣)	3,300	3,300
福岡印刷株式會社	本店	下名島町	8.9	印刷業	150	45
福岡日日新聞合資會社	全	下警固町	明治45.7	日刊新聞發行	1,000	—
株式會社 九州日報社	全	天神町	20.8	全	600	345
九州印刷株式會社	全	極樂寺町	大正9.3	印刷業	100	35
合名會社 積文館	全	東中洲	14.8	書籍雜誌文具販賣	100	100
合資會社 唐津屋紙店	全	全	昭和9.10	紙類ノ販賣	1	1
合名會社 福岡伊藤博文堂	全	北船町	大正15.2	(謄寫版並=附屬品製造)	7	—
株式會社 復古堂本店	全	麴屋町	15.9	文具品販賣	500	250
株式會社 昭和洋紙店	全	上西町	昭和9.10	和洋紙卸商	500	125
株式會社 久野商會	全	天神町	大正14.2	活版石版印刷	50	17
昭和印刷株式會社	全	住吉一七五九	昭和2.1	全	25	25
合名會社 福音社	全	西方寺前町	2.3	印刷業	3	3
合資會社 黑門書店	全	新大工町	3.4	(書籍雜誌、文具ノ卸小賣)	5	—
合名會社 金文堂	支店	中島町	2.10	(書籍雜誌、文具販賣)	730	730
株式會社 博文館	本店	天神町	7.10	全	20	10
合名會社 兒島和洋紙店	全	中島町	大正15.12	和洋紙販賣	200	—
株式會社 秀英社	全	釜屋町	昭和8.5	印刷業	12	12
合資會社 九州謄寫堂	全	住吉町	9.2	謄寫版販賣	4	—

漁業及海產物

會社名	本支店別	所在地	設立又ハ設置年 月	目的	資本額	拂込額
			大正年月		千圓	千圓
博多鯨肉販賣合名會社	本店	石城町	4.12	鯨肉販賣	20	—
合資會社 大島屋商店	出張所	下對馬小路	9.12	海陸物產問屋業	5	5
大洋漁業株式會社	本店	土手町	9.12	漁撈業	300	300
島根縣水產株式會社	全	千歲町二丁目	8.9	水產物販賣	320	320
合資會社 松葉屋商店	出張所	下對馬小路	14.6	海產物問屋	15	—
合資會社 立石商店	本店	中對馬小路	昭和3.6	海產物卸小賣	150	150
合資會社 井上商店	全	下對馬小路	6.8	海產物委託販賣	12	—
株式會社 福岡魚市場	全	海岸通五丁目二五	7.3	全	1,500	375
姪濱魚市株式會社	全	姪濱三二一六	明治31.8	全	80	55

衣料、糸、織物、綿類

會社名	本支店別	所在地	設立又ハ設置年 月	目的	資本額	拂込額
			昭和年月		千圓	千圓
合資會社 みそのや商店	本店	綱場町	7.6	糸物其他物品販賣	15	—
合資會社 武石フトン店	全	橋口町	3.7	フトン販賣	15	—
合資會社 第一テント商會	全	上濱口町	7.6	天幕製造販賣	2	—
原田忠合資會社	全	下西町	7.6	綿糸布商	40	—
奥村商事株式會社	全	麴屋町	大正8.1	{ 綿糸、雜貨販賣 醬油製造	300	28.6
鐘淵紡績株式會社	支店	住吉町	明治35.11	各種糸及織物製造	60,000	500
株式會社 松居織工場	本店	住吉	大正7.12	織物製造	300	300
株式會社 松屋吳服店	全	橋口町	8.10	吳服太物販賣	1,000	750
合名會社 森山被服工場	全	比惠	昭和9.3	被服製造販賣	15	—

衣料、糸、織物、綿類 (續)

會社名	本支店別	所在地	設立又ハ設置年 月	目的	資本額	
					千圓	拂込額
藤野製綿株式會社	支店	住吉町	大正7.7	製綿業	500	500
福助足袋株式會社	全	馬場新町	昭和12.7	足袋綿布製造販賣	5,000	5,000
合資會社岩田屋洋服店	本店	中小路	昭和9.3	洋服製造業	5	5
株式會社原惣商店	支店	下小山町	大正13.4	新古洋服	50	50
吉田合名會社	本店	藏本町	14.5	綿布足袋賣買	35	—
株式會社玉屋吳服店	全	東中洲	昭和14.9	吳服雜貨類	1,000	400
合資會社花菱商店	全	下土居町	昭和2.4	{ 絹綿、毛織物、洋服類ノ製造販賣	9	9
合名會社ふかや商店	全	下新川端町	2.3	{ 裁縫用糸魚釣道具販賣	250	—
合資會社川徳糸店	全	片土居五	大正8.1	生糸、人絹糸商	23	23
合資會社山田商店	全	下西町	大正7.12	{ 足袋、厚司、太物類販賣	30	—
株式會社博多織染色工場	全	春吉五八八	2.11	{ 博多織染色並ニ原料販賣	25	25
合資會社兒島洋服店	支店	橋口町	3.1	洋服製造販賣	15	—
合資會社佐野吳服店	本店	博多橋口町	3.3	吳服太物類卸小賣	9	9
合名會社池幸商店	全	土手町	3.3	綿洋服ノ製作販賣	10	—
合資會社兒島洋品店	全	上洲崎町	昭和3.3	洋品、雜貨卸小賣	2	2
おたふく綿株式會社	全	比惠	昭和4.3	洋服製造	500	500
合資會社大阪屋商店	全	網場町	3.5	足袋雜貨類卸小賣	3	—
博多ラミー紡績株式會社	全	吉塚	3.11	麻糸製造業	88	88
株式會社森友商店	全	下西町	4.2	吳服反物蚊帳販賣	100	50
博多絞株式會社	全	住吉	5.12	博多絞製造	35	18
合名會社水上作次商店	全	中土居	7.4	博多織製造販賣	20	—

飲食料品

會社名	本支店別	所在地	設立又ハ設置年 月	目的	資本額	
					千圓	拂込額
博多青果市場株式會社	本店	眞砂町	大正7.10	蔬菜果實市場經營	155	155
合名會社山崎宗商店	全	瓦町	15.10	白米雜穀販賣	75	—
合名會社奥村商店	全	上洲崎町	9.2	醬油釀造販賣	200	—
大日本清酒株式會社	營業所	下西町	昭和8.11	和洋酒製造販賣業	80,000	50,000
合資會社深澤商店	本店	崇福寺新町	昭和9.2	製粉製麵業	10	10
高山合名會社	全	西新町	明治45.2	穀物肥料酒販賣	127	127
株式會社福岡牧場	全	船町	大正11.12	搾乳業	50	20
合資會社山崎商店	全	上西町	昭和8.5	砂糖粉類委託販賣	200	—
全阿部牧場	全	眞砂町	8.9	搾乳業	20	—
合名會社的野商店	全	大字鳥飼	大正8.12	穀物肥料醬油製造	100	100
福岡牛乳株式會社	全	因幡町	昭和8.10	搾乳販賣	200	60
福岡酢造株式會社	全	本町	9.3	酢釀造販賣	300	75
福岡塩元賣捌合名會社	全	下市小路	11.5	鹽元賣捌業	50	—
全アサヒ屋商店	全	麴屋町	9.7	和洋食料品販賣	100	75
九州ラムネサイダー製造株式會社	全	住吉一六三四	昭和10.10	{ ラムネサイダー製造販賣	20	20
合資會社千歳醬油店	全	水茶屋町	昭和2.2	醬油製造販賣	160	—
九星ラムネ合資會社	全	西町	明治44.5	清涼飲料水製造	30	—
株式會社明治屋	支店	下西町	大正6.7	和洋食料品販賣	5,000	3,500
森永製品九州販賣株式會社	全	春吉	12.7	森永製品販賣	600	240
合資會社生田菓子店	本店	東中洲町	昭和15.11	菓子製造販賣	30	30
全波多江製菓店	全	福博町	昭和9.5	全	15	15
全石村商店	全	上市小路	大正15.9	和洋酒食料品販賣	35	35
臺灣物産株式會社	全	片土居町	14.10	果實委託販賣	35	19
合名會社財部幸商店	全	紺屋町	15.12	米穀肥料雜穀販賣	50	50
全松村久吉商店	全	全	15.12	醬油釀造販賣	180	—

飲食料品 (續)

會社名	本支店別	所在地	設立又設置年月	目的	資本金	拂込額
			昭和年月		千圓	千圓
イロハ粉末味噌株式會社	本店	米田町	10.8	粉末味噌製造	33	33
森永製品福岡販賣所	全	馬出町	14.2	森永製品販賣	10	10
森永製品福岡販賣所	全	掛町	3.11	菓子製造販賣	13	—
森永製品福岡販賣所	全	瓦町	9.3	全	5	—
高木東雲堂	全	下祇園町	4.1	菓子製造	65	—
きむら茶舗	全	上濱口町	7.7	茶ノ販賣	15	—
不二製麥所	全	西堅粕	7.7	各種加工麥	3	—
大塚商店	全	下洲崎町	7.2	白米雜穀	45	—
キリン麥酒株式會社	支店	下西町	2.2	麥酒釀造販賣營業	10,800	8,300
三帆醬油株式會社	本店	簗島	2.1	{ 醬油釀造調味食料製造販賣	195	193
姪濱青果市場株式會社	全	姪濱町	8.11	青物委託販賣	15	15
福岡ミルクプラント株式會社	全	下白井	8.3	牛乳搾取販賣	10	10
福岡青果株式會社	全	寶來町	8.4	青物委託販賣	540	540
稻永商店	全	千代町三丁目	9.10	白米、雜穀	6	—
福岡牛乳株式會社	全	住吉	8.9	牛乳販賣	25	25
博多第一屋	全	海岸通五丁目	2.1	和洋酒食料品販賣	30	30
福岡中央市場	全	天神町	2.11	蔬菜果實賣買	5	5
森田商店	全	春吉一五四ノ	3.2	米麥雜穀類販賣	12	—
森田商店	全	行町	3.2	{ 砂糖、麥粉、菓子類原料販賣	20	20
高木商店	全	出來町	3.3	米、雜穀ノ販賣	50	—
三好屋商店	全	下祇園町	3.3	菓子麵飽製造販賣	15	—
福岡釀造試驗場	全	馬出町	10.12	清酒釀造	250	125
中島醬油株式會社	全	明治町	5.8	醬油釀造業	200	200
麥酒共同販賣株式會社	支店	下土居町	8.9	大日本ビール會社 キリンビール會社 製品販賣代理	2,000	500

旅館料理屋

會社名	本支店別	所在地	設立又設置年月	目的	資本金	拂込額
			昭和年月		千圓	千圓
長野商店	本店	上新川端町	7.1	(生鶏ノ販賣並=料理屋業)	30	—
樂天閣	全	東中洲町	7.1	浴場、旅館、撞球	25	—
海容館	全	橋口町	9.12	旅人宿業	20	—
サニ株式会社	全	東中洲町	7.6	喫茶、食堂	50	50
共進亭	全	春吉八六四	9.12	西洋料理業	150	60
丸明館	全	馬場新町	8.12	旅館業	42	—
川丈	全	東中洲町	14.2	旅館寄席、湯屋業	650	—
玉川旅館	全	全	3.2	宿屋業	40	—
魚よし料理店	全	瀧洲町	8.12	料理屋業	23	—
白木屋旅館	全	極樂寺町	2.5	旅人宿業	3	3
やの伊	全	藥院町三六	2.12	料理屋業	45	—
か彌吉	全	古溪町二三	3.1	料理並=仕出業	70	—
一樂	全	住吉町	6.5	貸座敷業	150	—
やま利	全	中對馬小路	3.2	料理業	55	—
水野旅館	全	東中洲町	3.3	旅人宿業	100	—
一方亭	全	千代町	14.3	料理業	100	—
松島屋旅館	全	中島町	4.2	旅館業	66	—
旅順館	全	橋口町	4.1	全	20	—
いと旅館	全	上對馬小路七	8.3	全	28	—
博榮館	全	東中洲	3.1	料理屋業	50	—

有價證券及金融

會社名	本支店別	所在地	設立又設置年 月	目的	資本額	
					千圓	千圓
株式會社 博多株式取引所	本店	天神町	明治26.7	株式取引所	1,500	825
住友信託株式會社	支店	上吳服町	昭和3.10	信託業	20,000	5,000
日本勸業證券株式會社	全	天神町	大正11.12	有價證券賣買	500	300
合名會社 南嶺猪之助商店	本店	住吉	12.10	質屋業	9	9
合資會社 塚本商店	全	天神町	昭和12.4	有價證券現物賣買	15	15
日本相互證券株式會社	全	馬出	昭和8.3	全	100	25
合資會社 村田商店	全	天神町	大正8.9	全	5	5
日興證券株式會社	出張所	橋口町	15.6	(公債社債引受募集賣買)	10,000	2,500
野村證券株式會社	支店	上西町	昭和15.11	全	10,000	6,250
勸興證券株式會社	本店	上吳服町	昭和9.2	全	100	25
原合名會社	全	濱ノ町	昭和10.3	株式賣買	500	—
株式會社 原商店	全	天神町	昭和3.10	有價證券賣買及土地建物賣買及紹介	200	—
田中合資會社	全	春吉前新屋	3.12	動產不動產及有價證券取得及利殖	10	—
山本殖產株式會社	全	天神町	大正1.12	有價證券賣買	1,000	1,000
株式會社 野村商店	全	中間町	大正12.4	有價證券現物賣買	300	—
山田證券株式會社	全	天神町	昭和10.4	全	500	—
山一證券株式會社	支店	下新川端町	昭和3.1	(證券投資及事業資金仲介)	5,000	—
合資會社 丸金株式店	本店	川端町	大正9.5	有價證券現物販賣	60	60
福永合資會社	全	冷泉町	昭和6.2	全	5	5
中野證券株式會社	全	大名町	昭和9.2	全	1,000	250
合資會社 近藤商店	全	天神町	12.6	有價證券現物賣買	9	9
福岡相互救濟株式會社	全	下洲崎町	8.12	金融業	50	12.5
興產貯金合資會社	全	全	11.9	有價證券現物賣買	78	78
株式會社 荒津商店	全	全	7.10	有價證券賣買	500	500
荒津殖產株式會社	全	西職人町	8.5	全	500	500

有價證券及金融 (續)

會社名	本支店別	所在地	設立又設置年 月	目的	資本額	
					千圓	千圓
九州證券株式會社	本店	大字春吉	昭和8.12	有價證券賣買	500	500
合資會社 平野屋商店	全	下鯉町	7.1	全	50	50
博愛金融株式會社	全	楠田前町	13.6	金錢貸借及其仲介	70	70
博多土居產業株式會社	全	上土居町	大正14.6	有價證券賣買	1,000	700
博多土地興業株式會社	全	行町	昭和7.3	{土地開墾、埋築賣買仲介金融}	—	—
福岡無盡株式會社	全	天神町二	大正13.6	無盡業	200	50
博濟無盡株式會社	支店	大名町	昭和4.8	全	200	125
共福無盡株式會社	出張所	片土居町	4.7	全	100	32
博多無盡株式會社	本店	中土居町	大正5.1	全	200	50
合資會社 共和商店	全	東中州	13.1	有價證券賣買	20	20
合名會社 明治殖產社	全	北船町	12.11	全	10	10
全 犬山質店	全	大濱町三丁目	昭和8.3	質屋並古着商	200	—
全 馬杉商店	全	上鯉町	15.4	有價證券賣買	10	10
三榮合資會社	全	庄一二五	2.9	{金錢貸付、家屋貸付賣買}	6	6
合資會社 村上商店	全	天神町	3.5	有價證券賣買	4	4

雜 商 事

會社名	本支店別	所在地	設立又設置年月	目的	資本金	拂込額
			年 月		千圓	千圓
合資會社 家永商店	本店	住吉町	大正12.12	雜貨類販賣物品	25	25
株式會社 日本蓄音器商會	支店	下新川端町	明治43.9	蓄音器販賣	120	120
日本樂器製造株式會社	出張所	全	大正4.8	ピアノオルガン蓄音器卸小賣	4,000	700
合資會社 常盤商會	本店	下祇園町	8.11	繃帶材料製造販賣	50	50
全 よきや陶器店	全	中間町	6.7	陶磁器及諸錫器販賣	5	5
全 高地種商店	全	春吉	10.11	ウエスト紙紙原料賣業	1	1
丸萬合資會社	全	下堅町	11.11	疊製造	50	50
株式會社 福博物品購買會	全	橋口町	11.11	吳服太物家具仲買業	15	15
合名會社 赤司廣樂園	支店	新大工町	12.7	植物種苗栽培及販賣	62	62
株式會社九州之衛生社	本店	萬行寺前町	昭和11.3	防疫衛生洗濯業	30	30
株式會社 丸善進物店	全	下洲崎町	昭和5.4	進物品卸商	50	25
合名會社 兒島善四郎商店	全	中島町	2.1	皮革卸商	100	—
九州種苗合資會社	全	上新川端	7.6	種苗農具販賣	14	—
博多土地興業株式會社	全	行町	7.3	土地開墾、埋築賣買仲介、金融	—	—
株式會社 清水理化學研究所	全	藥院	7.6	理化學研究、發明並其製造販賣	100	25
合資會社 入江廣告部	全	行町	大正14.12	一般廣告代理業	50	25
全 大正社	全	馬出一二四	昭和9.4	葬具靈柩自動車	10	10
東洋利殖合資會社	全	大濱二丁目	大正14.4	商品月賦販賣	10	10
株式會社 積善社	全	西中洲町	昭和9.10	靈柩自動車運送業	44	44
和田屋興産合名會社	全	東唐人町	大正14.4	貸家業	50	50
合資會社 神戸屋商店	全	下店屋町	昭和2.8	化粧品販賣	3	3
全 大日本家庭音樂會	全	中島町	大正13.5	各種樂器販賣	200	200
大日本ユニバーサル映畫配給株式會社	支店	片土井町	昭和2.1	映畫配給	250	250
合資會社 矢野商店	本店	海岸通五丁目	大正14.6	船具漁具賣買	20	20
合資會社 福家商店	全	上店屋町	13.11	工業用品販賣	15	—

雜 商 事 (續)

會社名	本支店別	所在地	設立又設置年月	目的	資本金	拂込額
			年 月		千圓	千圓
合名會社安藤大助商店	本店	上新川端町	大正14.2	(扇子團扇カレンダー製造)	10	10
全 岸田商店	全	大乘寺前町	昭和9.4	屑鐵納入業	27.5	—
株式會社 下澤商店	全	中間町	大正9.2	(小間物化粧品雜貨販賣)	500	500
日本足袋株式會社	支店	住吉町	昭和3.10	護謄靴製造	5,500	300
福岡支店	支店	住吉町	大正15.11	時計貴金屬販賣	300	—
合資會社 高橋時計店	全	掛町	昭和2.12	(諸種物、農具農藝品販賣)	50	—
合名會社武内良介本店	本店	東中洲四九	3.1	樂器ノ販賣修繕	20	—
合名會社 宮崎樂器店	全	天神町	3.3	履物類販賣	4	—
合資會社 松尾履物店	全	川端町	9.3	疊ノ製造販賣	1	—
全 松田疊店	全	下桶屋町	3.5	(演藝ビラ廣告類一切揭示取扱)	20	20
尙美株式會社	全	下洲崎町	大正13.10	クリーニング業	20	—
合資會社 自求舎クリーナ	全	西公園下	11.2	石鹼卸業	1,000	250
株式會社 日本石鹼製造所	支店	下土居町	昭和9.5	映畫ノ製作	1	—
合資會社 野村映畫研究所	全	新大工町	大正15.11	石鹼製造業	100	39
マルイ石鹼株式會社	本店	馬出	昭和7.1	穀物輸入卸賣	50	—
合資會社今泉喜平商店	全	濱小路	大正14.1	映畫賃貸	不明	不明
パラマウント映畫株式會社	支店	上吳服町	昭和4.10	(自動車工業用ゴム製品)	3,800	3,800
横濱ゴム製造株式會社	全	下小山町	8.7	映畫配給	33	33
千鳥興業株式會社	出張所	奥堂町	8.12	(土木造築附帶設備工事)	—	—
三機興業株式會社	全	上吳服町	5.7	(血清、ワクチン製造販賣)	70	70
九研商事株式會社	本店	藥院	8.1	(縣内生産品ノ移輸出及仲介斡旋)	50	25
株式會社 福岡縣物産貿易協會	全	天神町	8.3	博多人形製造	8	8
博多名産株式會社	全	新大工町	9.1	化粧品ノ販賣	2.3	2.3
合資會社松屋三宅商店	全	櫛田前町	10.12	精米劑製造	100	100
保健化學工業株式會社	全	平尾東露町	10.2	油製造及販賣	15	—
合名會社 小堀製油所	全	上對馬小路				

雜 商 事 (續)

會社名	本支店別	所在地	設立又ハ設置年月	目的	資本金	拂込額
合資會社 上田商店	本店	下新川端町	昭和10.11	メリヤス子供服ノ販賣	千圓 30	千圓 —
合資會社 博多銃砲店	全	全	3.5	銃砲火薬類販賣店	25.2	—
合資會社 かのや洋服店	全	中島町	10.1	洋服製造販賣	29	—
合資會社 福岡マオラン維莫商會	全	西新町	10.9	油絞袋製造販賣	7.2	—
合資會社 原田被服工場	全	蓮池町	10.5	被服ノ製造販賣	2.2	—
株式會社 岩田屋	全	天神町	10.5	百貨店	500	125
合資會社 佐田國商店	全	麴屋町	10.3	製靴製造業	5	—
資生堂 福岡販賣株式會社	全	下西町	4.2	化粧品石鹼類卸業	30	21
合資會社 山形屋商店	全	荒戸東通	10.6	風呂桶製造販賣	5	—
帝國窯業株式會社	全	春吉	10.6	燒耐壺製造	300	300
合名會社 深見商店	全	上土居町	大正8.3	農具販賣	200	—
合名會社 興屋商店	全	中對馬小路	昭和9.11	ニイチ時報時計ケース製造	10.5	—
株式會社 福岡産業商會	全	地行東町	10.10	農機具	25	25
合名會社 檜崎商店	全	官内町	10.3	金物販賣	20	—
合資會社 落合天弘堂	全	博多橋口町	9.12	眼鏡ノ小賣	18	—
合資會社 松尾商店	全	東中洲	10.5	和洋酒ノ卸小賣	5	—
合名會社 大野紙店	全	下新川端町	10.2	和洋紙販賣	15	—
株式會社 トキワ護謨商店	全	下吳服町	9.12	ゴム製品販賣	38	38
合資會社 菊池商店	全	竹若町	10.7	ケース販賣業	5	—
合名會社 吉田善平商店	全	下東町	7.1	金物卸小賣	50	—
合名會社 竹崎商店	全	天神町	10.4	菓子果物販賣	4	—
株式會社 太陽商會	全	今泉六一ノ一	10.2	自動車販賣	100	25
合資會社 澤田商店	全	春吉一三三五	3.1	自轉車、自動車ノ附屬品材料ノ販賣	165	—
株式會社 大福自動車商會	全	渡邊通五丁目	8.4	自動車販賣業	100	100
合資會社 早船藥店	全	姪濱町	3.8	藥種販賣業	18	—

雜 商 事

會社名	本支店別	所在地	設立又ハ設置年月	目的	資本金	拂込額
日本アスベスト株式會社	支店	橋口町六四	明治29.5 昭和	各種石棉原料製 品一式	千圓 200	千圓 200
日本碍子株式會社	出張所	蓮池町一一	7.9	碍子製造販賣	2,000	1,200
日本蓄音器株式會社	全	中島町六四	大正12.11	レコード蓄音器 卸賣	500	425
關西ペイント株式會社	支店	本町八一	7.5	塗料顏料製造販 賣	1,000	1,000
喜多村石油店	全	馬場新町	14.4	諸油商	50	50
ハレーダビッドソン モーターサイクル株式 會社	出張所	下小山町二六	昭和6.9	自動自轉車部分品 附屬品販賣製造	405	405
味の素本舖 株式會社 鈴木商店	全	天神町七八	6.3	味の素及澱粉ノ 販賣	15,000	13,000
日本金錢登録器 株式會社	全	片土居町二一	6.5	金錢登録器販賣	2,000	687.5
日本ビクター 蓄音器株式會社	全	上小山町一七	3.8	蓄音器コード販 賣業	5,000	5,000
合資會社 平川須衛商店	本店	下東町一七	9.1	荒物日用品卸	26	26
株式會社 筑菱商會	全	上辻堂一三	7.3	油類販賣	24	24

鐵 工 業 (工場)

工場名	所在地	設立又ハ設置年月	主要事業
三本鍍金所	下比恵	大正年月 2.2	ニツケル鍍金エナメル塗
大野木醫療器工場	堅粕	明治 40.5	醫療機械製造
合資會社丸正工場	千鳥町	昭和 4.9	自動車々體製造並ニ修繕
古野タービン水車製作所	下堅町	2.4	水車製造業
守次農具双物工場	吉塚八丁目	天保 1.11	農具製造業
深見農具製作工場	犬飼	大正 13.6	農業用器具製造業
大穂製作所	馬出三角	寛政年間	土木用機械器具
池尻鐵工所	比恵	大正 5.7	化學工業用機械製造
山本鐵工所	中ノ島	9.11	食料品製造機械器具
毛屋鐵工所	妙樂寺新町	明治 38.6	全
杉山鐵工所	崇福寺新町	大正 3.1	唧筒製造
森山製衡所	古小路	明治 33.	衡器製造業
宮脇製衡所	竹若町	31.1	全
矢野度器製作所	中島町	34.5	度器製造業
徳永製衡所	荒戸町	昭和 3.4	度量衡器製造業
矢野オート工場	春吉寺町	大正 13.1	自動車修繕
榎本鐵工所	榎木屋町	明治 28.5	探鑛用機械器具製造業
榎本鑄物工場	住吉東本町	大正 6.7	銑鑄物業
福岡工作所	管絃町	3.3	水壓機製造業
高橋鐵工所	西唐人町	明治 39.1	食料品製造加工用機械器具
三苦鐵工所	全	大正 7.6	全
松本鍍製作所	新瓦町	明治 25.4	鍍製造業
藤村製作所	赤間町	40.11	建築用及家具用金物
金子鐵工所	西濱町一丁目	大正 9.5	内燒機關製造業
深見喜七鑄物工場	上厨子町	明治 5.4	銑鐵鑄物

鐵 工 業 (工場) (續)

工場名	所在地	設立又ハ設置年月	主要事業
共同煉炭株式會社	吉塚十二丁目	昭和年月 5.11	煉炭
キシヤ醫療機械工場	極樂寺町	2.9	醫療機械
深見鑄物工場	大濱町	大正 1.12	銑鐵鑄物業
西原鐵工所	全	13.4	化學工業用機械器具
磯野鑄造所	上土居町	永祿 2.	銑鐵鑄物業
白石鐵工所	金屋小路	大正 3.5	鐵道用品製造
品川製作所博多分工場	眞砂町	明治 14.10	瓦斯計量器製作修理
岩隈鐵工所	北湊町	大正 7.11	建築金物鐵骨及製罐
渡邊鐵工所	下厨子町	7.1	諸機械器具製造
緒方ボート錐製作工場	舊柳町	9.11	ボート錐製作
瀬崎鐵工所	御供所町	明治 31.3	水車製造業
昭和鐵工株式會社	春吉町	大正 4.8	(暖房機及裝置製罐病院用器具其他)
深見商店鑄造所	上土居町	慶長 3.3	鍋釜農具犁先鑄造
鳥井鐵工所	荒戸町	明治 28.3	礦山用蒸氣及電氣捲揚機
大崎バケツ工場	大乘寺前町	38.6	家具類製造業
篠崎鐵工所	行町	23.10	消防唧筒製造
木附鐵工所	北湊町	35.9	蒸氣機關
佐々木鐵工所	大學通	41.4	水車製造業
株式會社福岡電氣企業社	橋口町	大正 8.5	電氣器具製造業
鈴木眞鍮鑄物工場	下祇園町	2.1	其他ノ金屬鑄物業
市川鐵工所	堅粕新町	8.4	建築用金物
久木田鐵工所	寶來町五丁目	13.1	食料品製造加工機械器具
大原鐵工所	北濱町一丁目	明治 39.2	内燃機關製造業
眞鍮鐵工所	西町	40.4	(探鑛選鑛及精煉機械器具製車)
大八鐵工所	石城町	25.6	内燃機關製造業

鐵 工 業 (工場) (續)

工場名	所在地	設立又ハ設置年月	主要事業
伊藤鐵工所	竹若町	明治年月 33.3	機械製造業
石橋製作所	堅粕中町	昭和 3.4	諸機械及蒸氣々罐鐵骨
石橋鐵工所	御供所町	明治 39.2	全
黒崎鑄造所	全	25.5	銑鐵鑄物業
小山鐵工所	千歳町	大正 5.3	内燃機械製造業
博多鐵器エナメル株式會社	馬出	9.7	鐵器エナメル
福岡精工所	比惠明治町	4.10	自轉車附屬品製造
株式會社 渡邊鐵工所	千代町二丁目	明治 19.1	兵器其他諸機械製造
末次鐵工所	堅粕	大正 7.10	水壓機製造
古賀鐵工所	馬出	6.4	諸機械製造
原鐵工株式會社	堅粕	15.8	食料品製造加工用機械
高田鑄物工場	全	11.4	銑鐵鑄物業
日ノ出鑄造所	全	11.4	水道用量水器其他
川島鐵工所	西門通リ	8.9	蒸氣々罐其他
大崎鍋釜鑄物工場	馬出西堂町	14.8	銑鐵鑄物業
相葉鑄物工場	中ノ島	大正 6.5	全
藤木鐵工所	眞砂町	明治 40.7	探鑛用機械器具
博多コースター製作所	春吉	大正 14.12	自轉車部分品製作
西部電氣工作所	比惠明治町	昭和 2.1	電氣器具
繁木鍍金所	西堅粕	3.7	鍍金業
神山鑄物工場	犬飼三社町	大正 15.4	機械鑄物業
瀬戸バケツ工場	大乘寺前町	明治 40.3	バケツ製造業
深見鑄物工場	下厨子町	元年	鑄鑄製作

鐵 工 料 (工場) (續)

工場名	所在地	設立又ハ設置年月	主要事業
・日本タングステン株式會社	住吉	昭和年月 6.10	タングステン條製作
相互コースター製作所	西堅粕	8.9	自轉車類製作
福岡水産鐵工所	海岸通五丁目	大正 14.2	發動機製作
深見鐵工所	住吉平田	元治 2	兵器類
金門商會福岡支店	今泉	明治 37.2	瓦斯及水量メートル
松尾鐵工所	春吉南土橋	昭和 2.1	瓦斯水道器具製作

飲 食 料 品 業 (工場)

工場名	所在地	設立又ハ設置年月	主要事業
佐藤酒造場	本町	享保年月 11.11	清酒醸造
石蔵酒造場	大濱町四丁目	明治 20.10	全
大日本製氷株式會社 第四十七博多工場	海岸通四丁目	大正 8.6	製氷
大日本製氷株式會社 第六十三博多工場	大濱町四丁目	明治 45.1	全
全 第一五七博多工場	海岸通五丁目	昭和 3.3	全
佐藤酒造場	藥院	大正 6.12	和酒醸造元
合名會社 千歳醬油店	水茶屋町	明治 40.1	醬油醸造元
中島醬油株式會社	明治町	45.1	全
祇園醬油製造工場	瓦町	慶應 2.8	全
共同製氷合資會社	西濱町	大正 14.2	製氷
白水醬油醸造元	下東町	寛文 1.	醬油醸造
許斐酒造場	船町	明治 27.10	清酒醸造業
株式會社 三帆醬油店	箕島	40.10	醬油醸造業
上田酒造場	西唐人町	28.10	清酒醸造業
佐伯酒造場	紺屋町	文政 2.	全

飲食料品業 (工場) (續)

工場名	所在地	設立又ハ設置年月	主要事業
マルヒ醬油醸造元	鳥飼町	大正年月 5.10	醬油醸造業
奥村醬油醸造場	上洲崎町	安政 1.11	全
二九娘醸造場	濱小路町	元和 2.	清酒醸造業
古免屋酒造場	南湊町	明治 1. 1	酒類製造業
柴田酒造場	瓦町	27.10	清酒醸造業
上久醬油醸造元	紺屋町	安政 2. 9	醬油醸造業
九星合資會社	西町	明治 43.	{ラムネ果實密サイダー製造}
七星ラムネ工場	寺中町	45. 6	全
彌生ラムネ工場	大學通	大正 6. 3	全
日下部酒造場	春吉町	明治 28. 9	清酒醸造業
加野酒造場	姪濱町	昭和 4.	全
福萬醬油醸造元	萬町	文政 4. 3	醬油醸造業
イビシ醬油醸造場	春吉町	大正 2. 2	全
五福醬油醸造場	下吳服町	明治 12.12	全
松十醬油醸造場	西新町	8. 5	全
中尾醸造場	橋口町	寶歷年間	清酒醸造業
箱島酒造場	堅粕	明治 2. 4	酒造業
石藏第二酒造場	瀉洲町	大正 9.10	全
山丸醬油醸造場	馬出上町	明治 20. 8	醬油製造業
ヒノテ屋本店	堅粕	大正 4. 4	清涼飲料
宗像罐詰製造所	全	明治 29. 8	筍罐詰製造業
是永罐詰製造所	寶來町	全	全
福岡酢造工場	本町	大正 3. 3	清酒製造業
安田酒造場	西町	明治 30.10	酒類製造業
足立醬油醸造元	大濱三丁目	39. 3	醬油製造業

飲食料品業 (工場) (續)

工場名	所在地	設立又ハ設置年月	主要事業
渡邊醬油店	社家町	明治年月 9.12	醬油醸造業
太田屋醬油店	藏本町	9.10	全
河合製氷所	住吉町	大正 14. 6	製氷業
花村製餡工場	萬行寺前町	明治 35. 4	製餡業
吉富製餡工場	住吉町	大正 3. 8	全
博多製餡株式會社	千代町	昭和 7.10	全
合資會社 三好屋商店	下祇園町	明治 33. 2	麵麩製造業
日本製菓所	大工町	大正 12. 6	製菓業
島田蒲鉾製造所	下祇園町	明治 10. 3	水産品製造業
深澤製麵工場	崇福寺新町	44. 9	製麵業
山崎砂糖精製工場	上西町	大正 13. 8	製糖子
森永製品九州販賣株式會社	春吉馬場	昭和 5. 1	菓
柴田削節製造場	姪濱町	大正 11.11	水産品製造

織物業 (工場)

工場名	所在地	設立又ハ設置年月	主要事業
株式會社 松居織工場	住吉町	明治年月 16. 6	絹織物業
中牟田織工場	大工町	35. 9	全
安川博多織工場	柳町	34. 2	全
中西博多織工場	片土居町	4.	全
みその絹糸商會	住吉町	45. 4	和洋服裁縫糸製造
宗博多織工場	上東町	24. 4	絹織物業

織物業 (工場) (續)

工場名	所在地	設立又は設置年月	主要事業
梶崎博多織工場	吳服町	大正年月 7.12	絹織物業
牧博多織工場	大濱町	明治 38.8	全
國崎博多織工場	千代町	1.	全
大賀博多織工場	下桶屋町	33.9	全
福富博多織工場	中堅町	昭和 2.11	全
城田撚糸工場	春吉町	大正 6.1	生糸撚糸
大坪撚糸工場	鏡町	10.6	全
竹内撚糸工場	上金屋町	明治 41.4	全
安川撚糸工場	堅粕町	大正 12.4	全
尾關撚糸工場	簀子町	昭和 3.4	全
林田重博多織工場	春吉町	明治 13.4	絹織物業
井手織工場	上祇園町	31.7	全
藤野製綿株式會社	春吉町二丁目	43.7	製綿業
おたふく綿福岡支店	比惠一一四八	天保 11.6	全
原田晒綿工場	比惠	大正 15.4	醫療材料品製造業
野村織工場	下濱口町	明治 41.1	絹織物業
平川織工場	住吉宮ノ後	大正 6.5	全
鐘淵紡績株式會社博多支店	住吉町	明治 35.11	紡績業
豊福織工場	大工町	大正 7.5	絹織物業
尾中博多織工場	全	5.3	全
兒島博多織工場	春吉町	明治 25.1	全
鶯海博多織工場	金屋町	38.7	全
矢部製綿所	吳服町	33.6	製綿業
後藤織工場	大濱町四丁目	36.3	絹織物業
遠藤博多織工場	横町	39.11	絹及絹綿交織物業

織物業 (工場) (續)

工場名	所在	設立又は設置年月	主要事業
てんぐわた株式會社	大名町	昭和年月 5.7	製綿業
森田綿糸織工場	西新町	明治 38.3	箱崎綿織物業
内田博多織工場	原ノ町	大正 5.8	織物業
板谷博多織工場	上赤間町	明治 28.12	絹織物業
博多ラミー紡績株式會社	吉塚	昭和 3.11	麻糸製造業
的場博多織工場	平松町	大正 8.11	絹織物業
古野織工場	春吉町	明治 39.11	全
林田友博多織工場	春吉三三九	15.1	全
古賀織工場	大濱町一丁目	大正 9.9	全
南畝博多織工場	春吉四十川	明治 20.11	全
城後博多織工場	大名町	大正 8.8	全
守部織工場	春吉町	昭和 3.5	全
今村織工場	上桶屋町	大正 7	全
橋本博多織工場	櫻木町	7.1	全
伴織工場	春吉町	明治 28.12	全
大神織工場	藥院中庄	42.2	全
新原織工場	下警固九三	6.8	絹及絹綿交織業
植木織工場	千代眞砂町	7.6	全
川口織工場	春吉上寺町	昭和 2.6	全
黒木博多織工場	下堅町	明治 2.2	絹織物業
相川織工場	大濱町	大正 15.7	全
劉織工場	下名鳥町	明治 6.10	絹及絹綿交織物業
高橋織工場	大字本庄	大正 8.5	絹織物業
宮野博多織工場	住吉下横田町	明治 10.	全
堀見博多織工	春吉四二六	23.9	全

織 業 物 (工場) (續)

工場名	所在地	設立又ハ設置年月	主要事業
山内博多織工場	養巴町	大正年月 8.6	絹織物業
田原博多織工場	住吉人參町	8.9	全
高島博多織工場	下警固八三九	明治 21.3	全
力丸博多織工場	庄	41.1	全
神谷博多織工場	大濱三丁目	大正 8.3	全
田丸博多織工場	今泉本村	10.7	全
野見山博多織工場	柳町	6.7	全
廣田博多織工場	住吉東領	8.8	全
姪濱製網工場	姪濱町	明治 41.7	綿 網

新 聞 印 刷 業 (工場)

工場名	所在地	設立又ハ設置年月	主要事業
九州藥報社	妙樂寺新町	明治年月 33.8	新聞印刷發行其他印刷
九州印刷株式會社	極樂寺町	9.3	活版石版印刷帳簿製造
合資會社福岡日日新聞社	下警固町	10.12	新聞發行
株式會社九州日報社	天神町	20.8	全
山田印刷所	古小路町	27.11	活版印刷活字製造販賣
福岡印刷株式會社	下名島町	19.12	印刷業活字製造販賣
博多堂印刷所	古門戶町	41.7	印刷業
博多活版所	上新川端町	25.1	活版印刷業
服部印刷所	中濱口町	30.5	全
共同印刷所	廿家町	昭和 7.4	全
岸原實行堂	鯛町	明治 27.4	石版印刷業

新 聞 印 刷 業 (工場) (續)

工場名	所在地	設立又ハ設置年月	主要事業
金子印刷所	下東町	明治年月 41.3	印刷製本業
末松改進堂	鍛冶町	40.4	全
島井印刷所	上濱口町	27.	石版印刷業
株式會社久野商會	天神町	大正 14.2	活版印刷業
秀巧社印刷所	春吉	5.3	全
田口改進堂	崇福寺新町	大正元10	石版印刷業
國文社印刷所	古門戶町	2.12	印刷業
川合朝日堂	大名町	明治 25.3	全
福岡時事新報社工場部	春吉	昭和 2.1	全
博多印刷合名會社	住吉東領	4.2	全
平野印刷所	官内町	大正 5.7	全
福博同	横町	昭和 3.5	全
前田同	大學通	5.6	全
博進社同	上對島小路	10.3	全
福岡每朝新聞社	渡邊通四丁目	4.5	新聞發行

雜 工 場

工場名	所在地	設立又ハ設置年月	主要事業
平助筆文具工場	春吉町	大正年月 8.9	毛筆製造
淺原製瓶所	住吉町	明治 41.3	硝子器製造業
元山硝子製造所	全	40.4	全
樺島製陶工場	西新町	慶長 1.	陶器製造業
原製陶所	全	大正 1.9	全

雜 工 場 (續)

工 場 名	所 在 地	設立又ハ設置年月	主 要 事 業
龜井製陶工場	西新町	享保 4.2	陶器製造業
伊佐土管工場	全	明治 43.	土管便瓶々白
正次鉄製造所	鍛冶町	慶應 3.	鉄 製 造
高柳鉄製造場	萬行寺前町	全	全
東邦電力株式會社 住吉發電所	住吉町	明治 41.10	電力發生及供給
小島博多人形製作所	中市小路	33.3	博多人形製造
原田博多人形製作所	大乘寺前町	大正 6.1	全
田淵博多人形製作所	極樂寺町	14.3	全
古川製靴工場	川端町	明治 12.	製 靴 業
佐田製靴工場	麴屋町	大正 10.5	全
木水製靴工場	中島町	全	全
水上西洋家具工場	下警固町	6.12	西洋家具製造
高尾素燒物工場	野間	6.3	陶器製造
牧山素燒物製造場	屋形原	明治 45.4	全
渡邊陶器工場	若久	45.4	全
安永陶器工場	全	38.4	全
藤野陶器工場	屋形原	40.3	全
深澤製瓦工場	草ヶ江本町	大正 6.8	瓦 製 造
中島玩具製作所	上辻堂町一五	10.3	玩 具 製 造
山本家具工場	下小山町	昭和 3.3	家 具 製 造 業
西部瓦斯株式會社 福岡製造所	千代町	明治 39.2	石炭瓦斯製作
福岡酸素株式會社	春吉町	大正 8.11	沃 度
森山製材製函所	北濱町	13.5	包裝用木箱製造業
復古堂化學研究所	新大工町	昭和 4.9	其ノ他ノ塗料及顏料
立石製材製函所	北湊町	大正 14.7	包裝用木箱製造業

雜 工 場 (工場) (續)

工 場 名	所 在 地	設立又ハ設置年月	主 要 事 業
合資會社 大濱製材所	幾世町	大正	製 材 業
合資會社 宮井製材所	全	10.9	製 材 貨 挽 業
昭和製材所	海岸通一丁目	昭和 2.5	製 材 業
岡木陶器製造工場	野間	大正 2.10	陶 器 業
小林陶器製造工場	全	明治 28.3	全
山本式特許椅子製造工場	下小山町	大正 9.11	特許椅子製造
西新土管製造所	西新町	明治 40.2	陶器製造業
田原家具製造所	千代町	34.5	箆筒長持製造
日本護謨株式會社 福岡工場	住吉町	昭和 3.10	ゴム靴製造
限本福岡黑板製造所	上祇園町	大正 3.10	黑板製造業
齋藤建具工場	大學通二丁目	明治 28.4	建 具 製 造
乙藤建具工場	千代町	大正 10.9	全
青柳家具製造工場	水茶屋町	明治 8.10	全
マルイ石鹼工場	馬出町	15.11	石 製 造
藤島石鹼工場	比惠	全	全
古池肥料工場	下比惠	13.7	骨粉肥料製造
高杉製藥工場	吉塚	25.3	製 藥 業
三笠塗料製造工場	松園	大正 14.8	塗 料 製 造
博多織機關染色工場	春吉	昭和 2.10	博多織原糸染色
博多絞株式會社	人參畑	大正 12.2	博多絞染色
梁瀨自動車株式會社 博多工場	春吉	昭和 3.9	自動車組立修繕
福岡紙器合資會社	全	6.6	紙製品製造
昭和農藥製造所	馬出御所ノ内町	7.12	農 藥 製 造

昭和十二年九月廿五日印刷

昭和十二年十月一日發行

發行所
福岡市産業課

福岡市因幡町一番地
福岡市役所産業課内

著作兼
發行者 津田武彦

福岡市廿家町十番地
印刷者 前田松市

福岡市廿家町十番地
印刷所 共同印刷所
電話東③五三六〇番

14.2
389

14. 2□-389



1200501168440



終