

合資  
会社

## 日本鐵扉製作所

本店 東京市向島區寺島町2丁目56 電話墨田(74) 3030  
 代理店 大阪市北區曾根崎上2丁目48共同ビル 電話北(36) {8052  
 (高砂鐵工株式會社大阪出張所) 8053

營業種目

シャッター・框  
 ネットシャッター  
 サツシユ雨切  
 シートパイ  
 間仕切用ランバー  
 モルディング

建築用材専門

原料には磨き鋼帶

眞鍮、燐青銅使用



シャッター取付圖

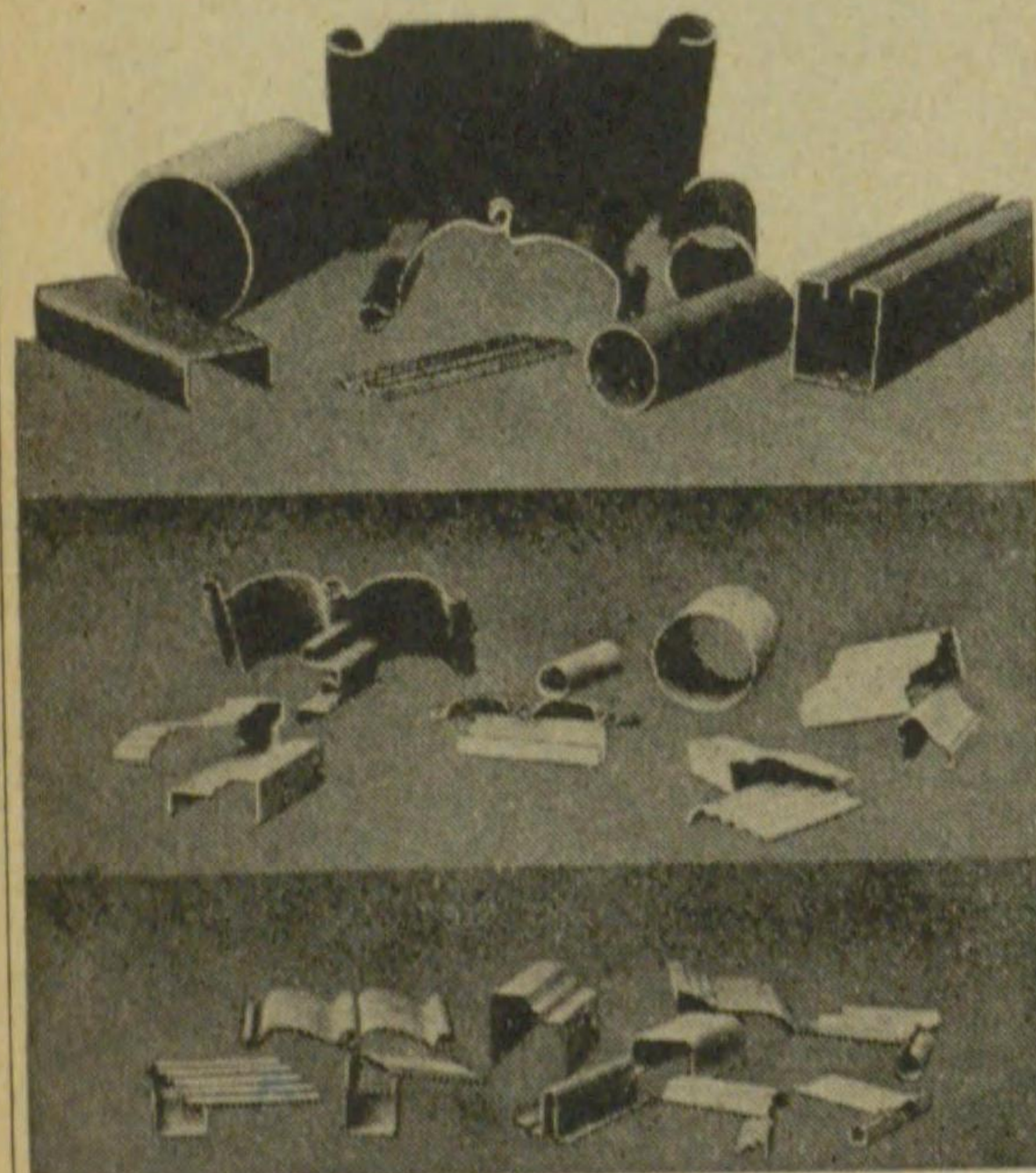
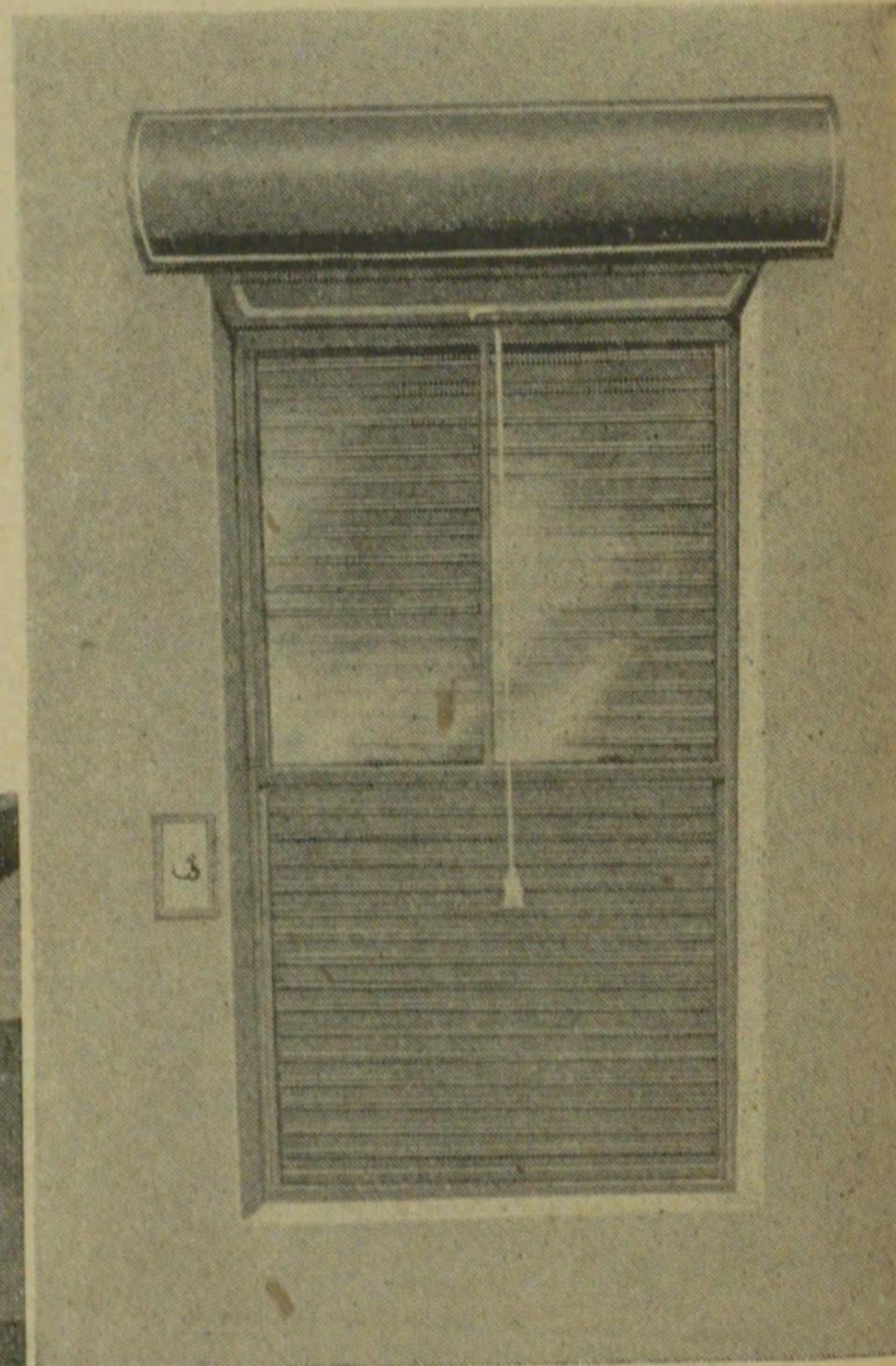

## 日本陶織社

本店 大阪市東淀川區豊崎西通3丁目17番地 電話北 1388

營業種目

## 專賣特許「ラス、モザイク」製造並ニ販賣

**ラス、モザイク** とは一名「陶器の壁紙」と申しまして**モザイクタイル**を極度に理想化したものであります。在來の**モザイクタイル**の施工は必ず表面を紙張して作業の中途その紙を濡して剥ぎ取り其の上一々目地や模様を合せねばならぬのでありますが**ラスモザイク**は裏面に特種の網を張りタイルの表面を始めから表はして色合も模様も見つゝ仕事が出来ますので非常に合理的で御座います。丁度道を歩むに眼を閉じて行くのと開いて進む程の相違があります。

## ラス、モザイクの特徴

1. タイルにして壁紙の如く輕便にそのまま貼れる。
2. 施工・容易・迅速・恰も庭前に芝生を植ゆるが如し。
3. 色班(膏藥貼り)を未然に防ぎ模様の錯誤を生ぜず。
4. 建物のデッドロード(死荷重)を極度に輕減する。
5. 天井ヒサシ等にも使用簡單・安全。

最近の代表的御採用先は大阪地下鐵天王寺動物園前驛、壁面、柱等約800坪にて塗料化されたる明日のタイルとして、住宅、ホテル、劇場、百貨店、ビルディング、船舶等總ゆる壁面を美裝する理想的新建築材料として御好評を博して居ります。

御一報次第見本型録進呈











### 新田ベニヤ製造所 東京工場営業所

本店 東京市深川区白河町3丁目11番地 電話本所(73)146・841  
 大阪営業所 大阪市浪速区櫻川町4丁目  
 出張所 名古屋市中区笹島町  
 " 福岡市上土居町  
 " 北海道小樽稲穂町東4丁目  
 " 大連市山縣通200番地

営業種目  
 ベニヤ板  
 ベニヤドア  
 製 圖 板



ベニヤ界多年ノ宿望ナル!  
 絶対耐水防蟲性ヲ有スル  
 ベニヤ製品完成

一 耐熱・耐水・防蟲・防濕性絶対的 ニテ在來ベニヤ板ノ缺點ヲ除去セリ即チ外部用、階段及床板等在來ベニヤ板ノ不適當ノ個所ニモ安心シテ使用可能ナリ

二 膠着力強大 在來ベニヤ板ノ三―四割増大

三 黒斑ヲ生ゼス 従來ノ耐水性膠着劑ノ缺點タル黒斑ヲ生ズルコトナク、從ツテ木材本來ノ光澤ヲ損スルコトナシ

四 價格低廉 従來ノ一―二割高程度

五 製品ノ乾燥完全

(御申込次第見本獻呈)

### 野澤幸三郎商店

本店 神戸市北長狭通3丁目 電話 葺合 2830, 2831  
 支店 神戸市西町興銀ビル 三宮 3955, 4301  
 大阪市北区絹笠町大江ビル 北 3469, 5994  
 東京丸ノ内昭和ビル 丸ノ内 3670, 4667  
 門司市棧橋通10 538, 1936

営業種目  
 六甲スレート・日本石綿盤  
 ノザワ浪形スレート・ノザワ壁板  
 昭和セメント・アルテックス

#### 六甲スレート

純良なる石綿とセメントを混合砂を全々交へず強水圧を加へたものであります。重量は一枚の重目が二、三坪一坪約二十六貫目で石綿盤の一字草と大差ありません。色合は灰白、黒、董、赤、昭和、緑で御座居ます。特長としましては屋根漆喰を施すの煩ひなく、寒暑に依る伸縮なき爲龜裂を生ずることなく、又屋上を歩するも破損絶無でありますから維持費は全々要りませぬ。六甲スレートは現代に於ける各種屋根材料の粹を一品に蒐めたものでありまして、屋根材として必須の要件は盡く具備せしめて居ります。

#### ノザワ浪形スレート

軽量なる事、葺附の簡易なる事、雨の横這せぬ事等幾多の長所を具備し而も耐火性を有し、不良導體なるが故に或種の建物には絶好の屋根材であります。重量は坪A品十八貫B品十三貫五百匁であります。一坪何枚入要かと申しますと六尺もので流れ五寸横一山半とすれば三枚一分位を要します。標準もの長さとして六尺、七尺、八尺、山の数は十一山半、一山半、重ねの働き寸法は約二尺一寸で御座居ます。

#### ノザワ壁板

外壁、内壁、天井、防火壁に最も適した材料であります。寸法は長さ六尺幅三尺、厚さは一分五厘、二分、二分五厘、三分が御座居ます。

#### 日本石綿盤

軽量にして耐火、防濕、耐震的特長を有して居ります。寸法は大體四百耗角、三百耗角、二百耗角の三通と外に各種異形物もありまして其建物と場所に應じ適當に葺上げます。

#### アルテックス

臺灣特産物甘蔗より生じたるバカスを主要原料として作製されたるものでありまして特長としては軽量なる事、保温、防音、防濕、防蟲等が擧げられます。長さ三尺×六尺もの厚さは二分、三分、四分、六分、八分に分類されます。

#### 昭和セメント

昭和八年創立致しました昭和セメント株式會社の製品で日尙淺きに不拘全くの高級セメントとして斯界の推賞を受けつゝあります。



株式會社 **不二製作所** (舊名稱 不二サツシ製作所)

本店 東京市大森區新井宿7丁目 電話大森(06)  $\left\{ \begin{array}{l} 8728 \\ 8729 \\ 5889 \end{array} \right.$

營業種目

**特許不二サツシ**

特許不二式調整ドアー 特許不二式ショーウインドー  
特許不二式メールシユート 各種鋼製戸扉家具什器  
諸機械機具設計製作 並ニ一般鋼鋸工業

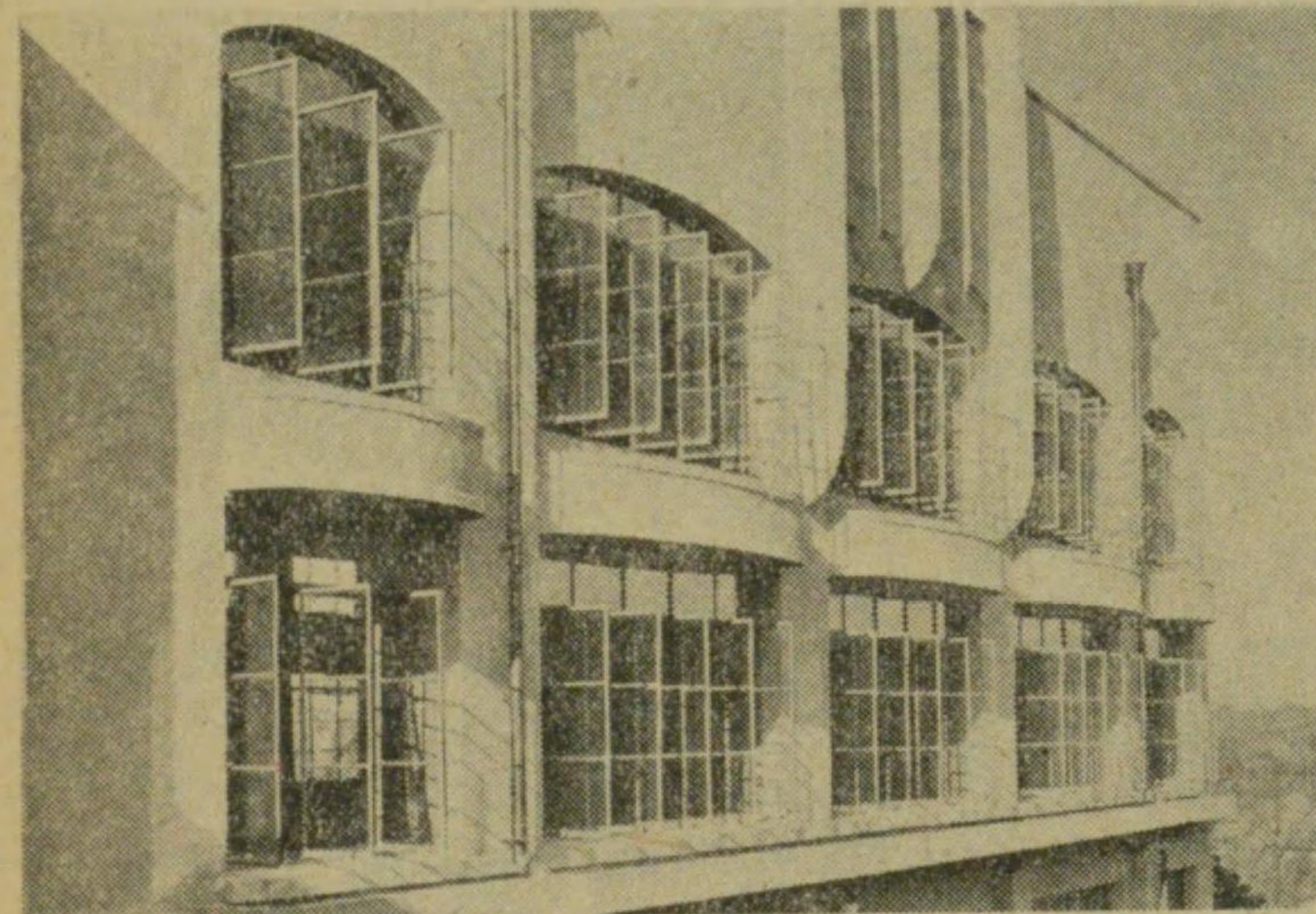

**連動片開き窓**

相關聯した數枚の障子を其中の一枚の障子の開閉によつて同時に開閉なし得る片開窓なり。  
特許不二式可錠装置付開きハンドルを有す。

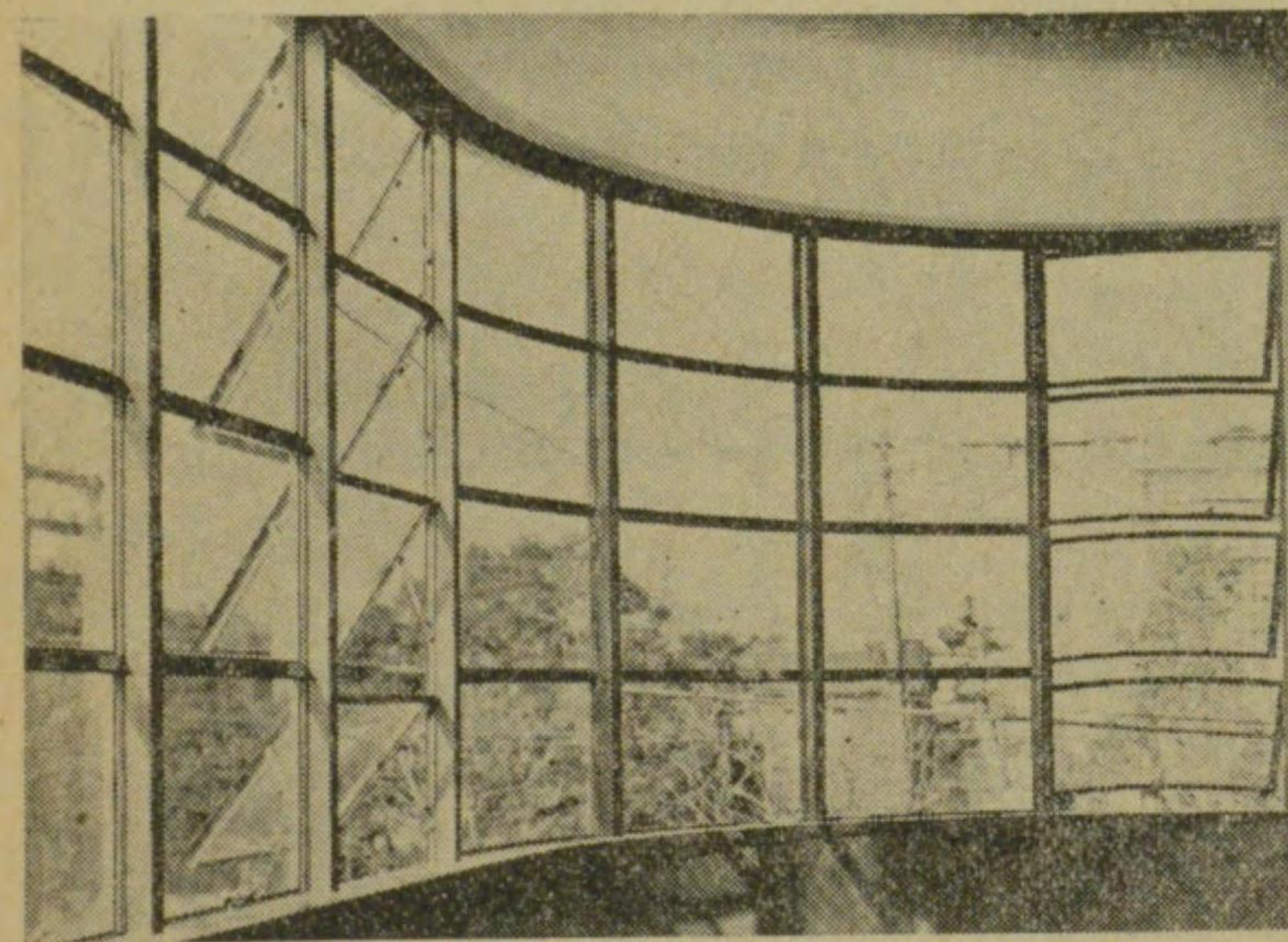

**連動滑り出し窓**

連動用鐸は方立の中に納められて外部に表れず體裁美麗なり。  
障子は各平衡を保ち居るを以て開閉輕快なり。  
氣密雨仕舞良好にして完全に風雨を防止す。

**二葉商店**

本店 東京市京橋區銀座4丁目4番地 電話京橋(56)4741  
工場 川口市本町1丁目 川口 2995

營業種目

**揚水唧筒一般**

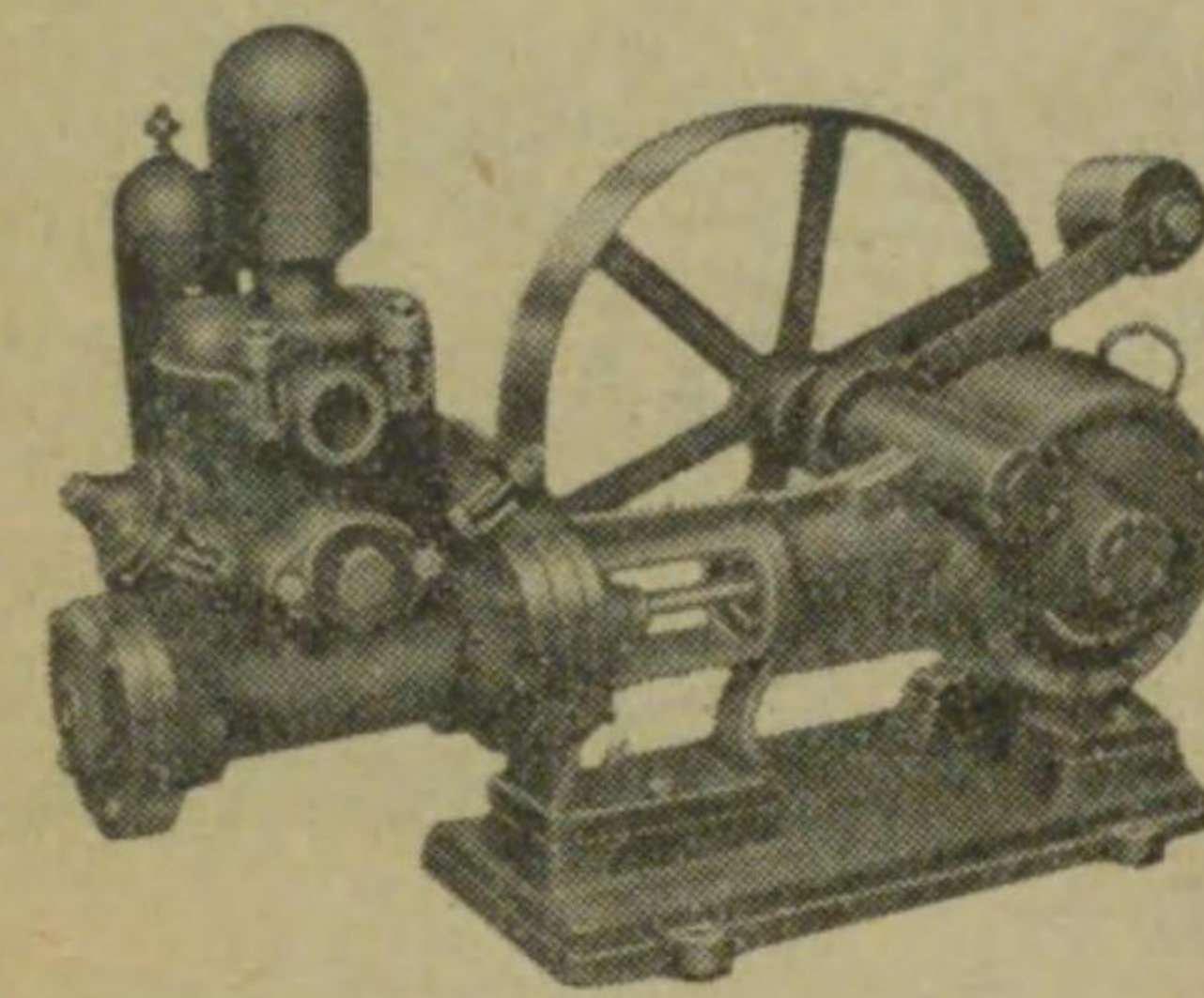

レコード浅井用動力唧筒

自働給油式

本唧筒は浅井用として高所への押上高500尺迄の揚水に適し、唧筒水筒は砲金製にして、復動式四重働作に依り揚水す=揚水に波動なく、動力僅少、構造堅牢にして價格低廉、取扱簡單なり、清水用及温水用あり。

所要馬力・水量等下記の通り

#49A	1/2—1馬力	一時間水量	15—20石
#49B	1—2馬力	〃	20—30石
#49C	2—3馬力	〃	30—40石
#49E	3—5馬力	〃	40—50石
#49G	5—7 1/2馬力	〃	50—60石
#49H	7 1/2—10馬力	〃	60—70石
#49K	10—15馬力	〃	70—85石

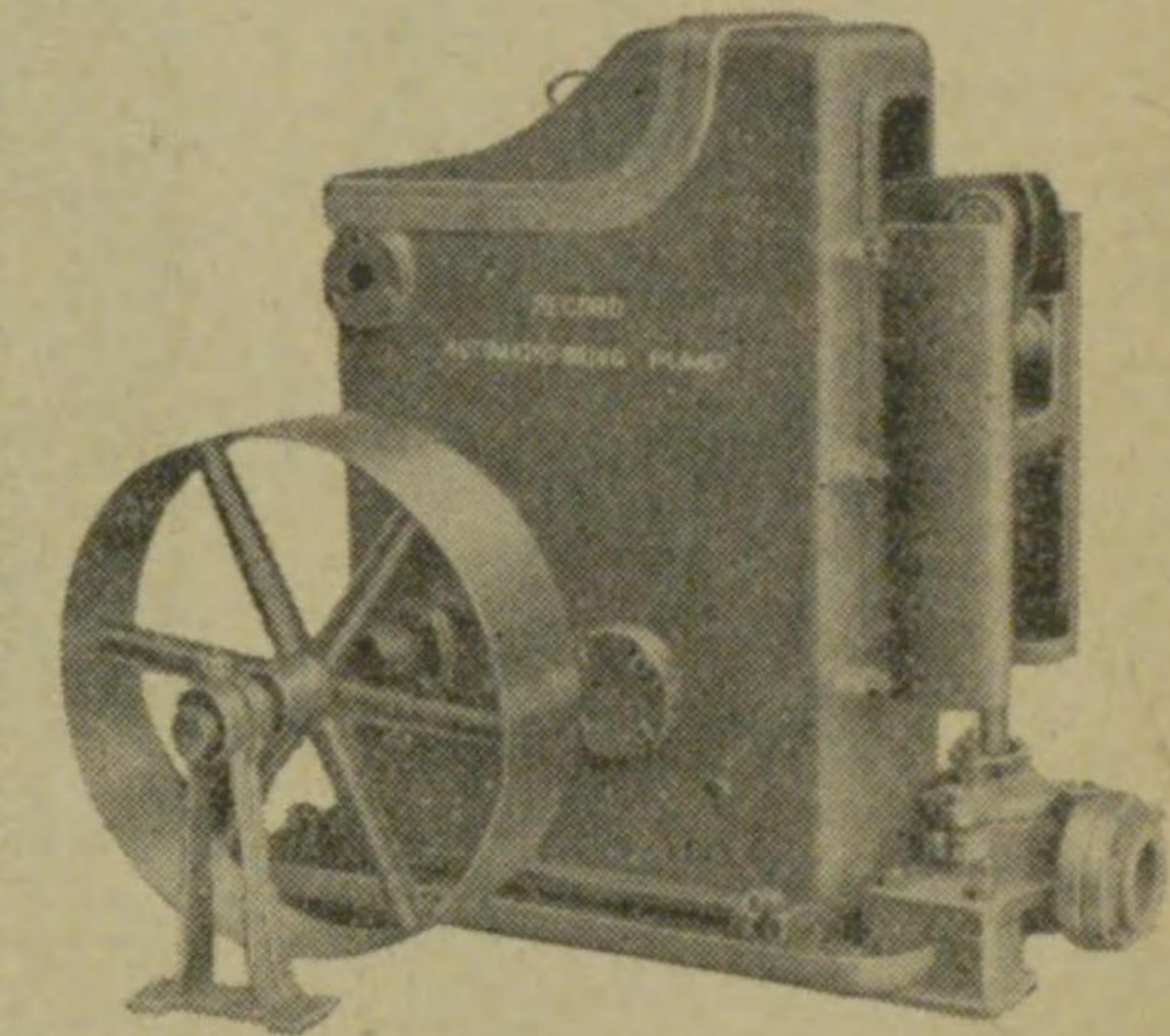

レコード深井用動力唧筒

自働給油式

本唧筒は深井用にして井戸深30尺以上400尺迄の揚水用として一般に使用せらる=構造簡單にして堅牢・價格低廉にして取扱容易なり。清水用及温水用あり。所要馬力水量等下記の通り

所要馬力・水量等下記の通り

#13	1/4—1/2馬力	一時間水量	5—7石
#14	1/2—1馬力	〃	10—13石
#15	1—2馬力	〃	20—30石
#16	2—3馬力	〃	30—50石
#17	5—7 1/2馬力	〃	50—73石
#18	10—15馬力	〃	70—150石



# 合資会社 藤崎商會

本店 東京市芝區田村町4丁目3(4丁目電停前) 電話芝(43)  $\begin{cases} 3016 \\ 3947 \end{cases}$

### 營業種目

特許藤崎式無管理ボイラー } 製造發賣(元  
 (温水煖房=給湯用=便利經濟) }  
 藤崎式 せわいらず風呂釜 竝衛生設備・淨化槽・  
 上下水道煖房給湯工事設計請負責任施工

呈カタログ

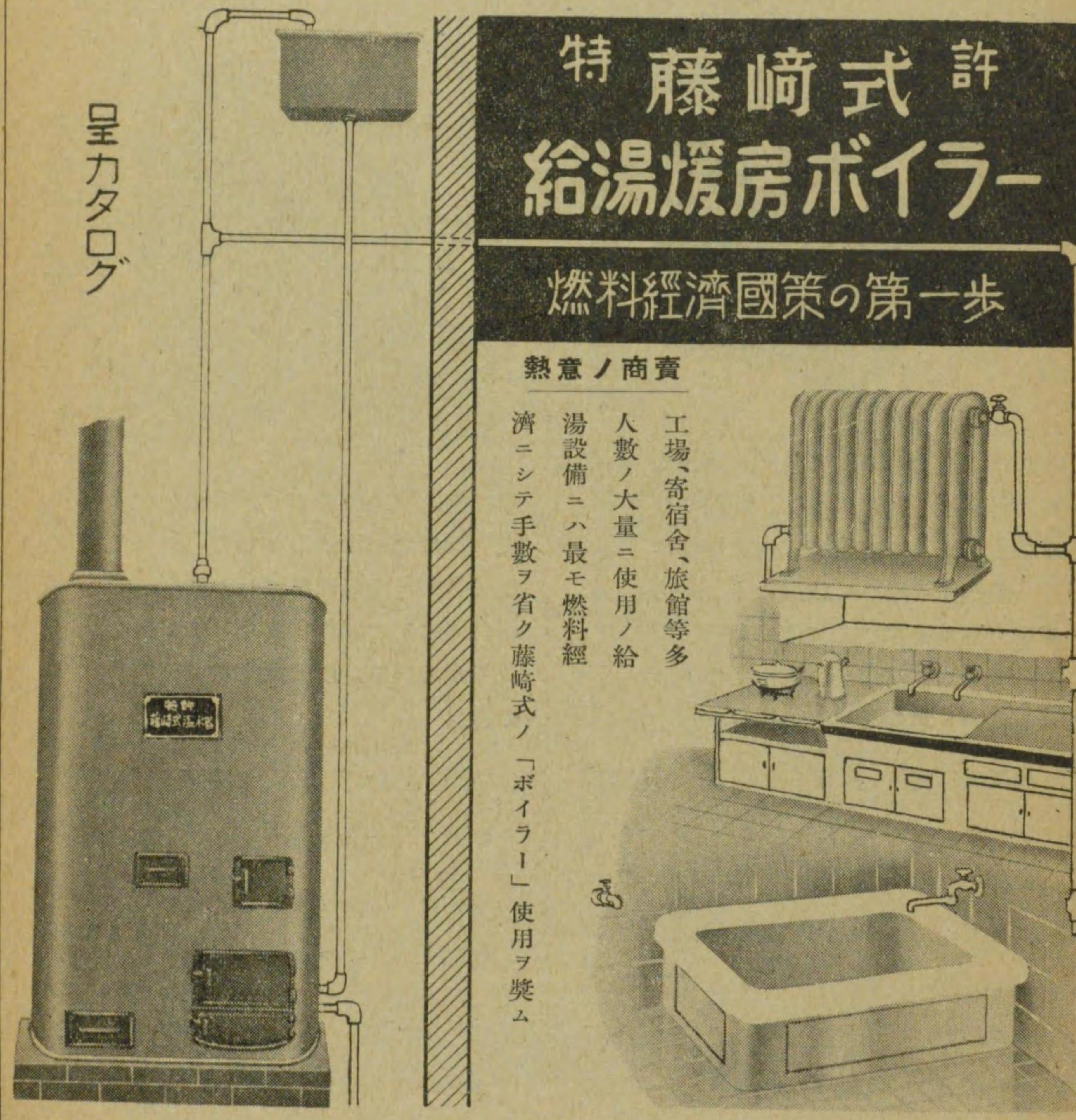

**特許藤崎式 給湯煖房ボイラー**

燃料經濟國策の第一歩

熱意ノ商賣

工場、寄宿舎、旅館等多  
 人數ノ大量ニ使用ノ給  
 湯設備ニハ最モ燃料經  
 濟ニシテ手數ヲ省ク藤崎式ノ「ボイラー」使用ヲ奨ム

# 合名会社 ベニア商會本店

本店 東京市芝區田村町6丁目17番地 電話芝(43)  $\begin{cases} 0485 \\ 1688 \\ 1689 \end{cases}$

### 營業種目

ベニア板各種  
 ベニアドア  
 ベニア製圖板 其他ベニアニ關スル一切

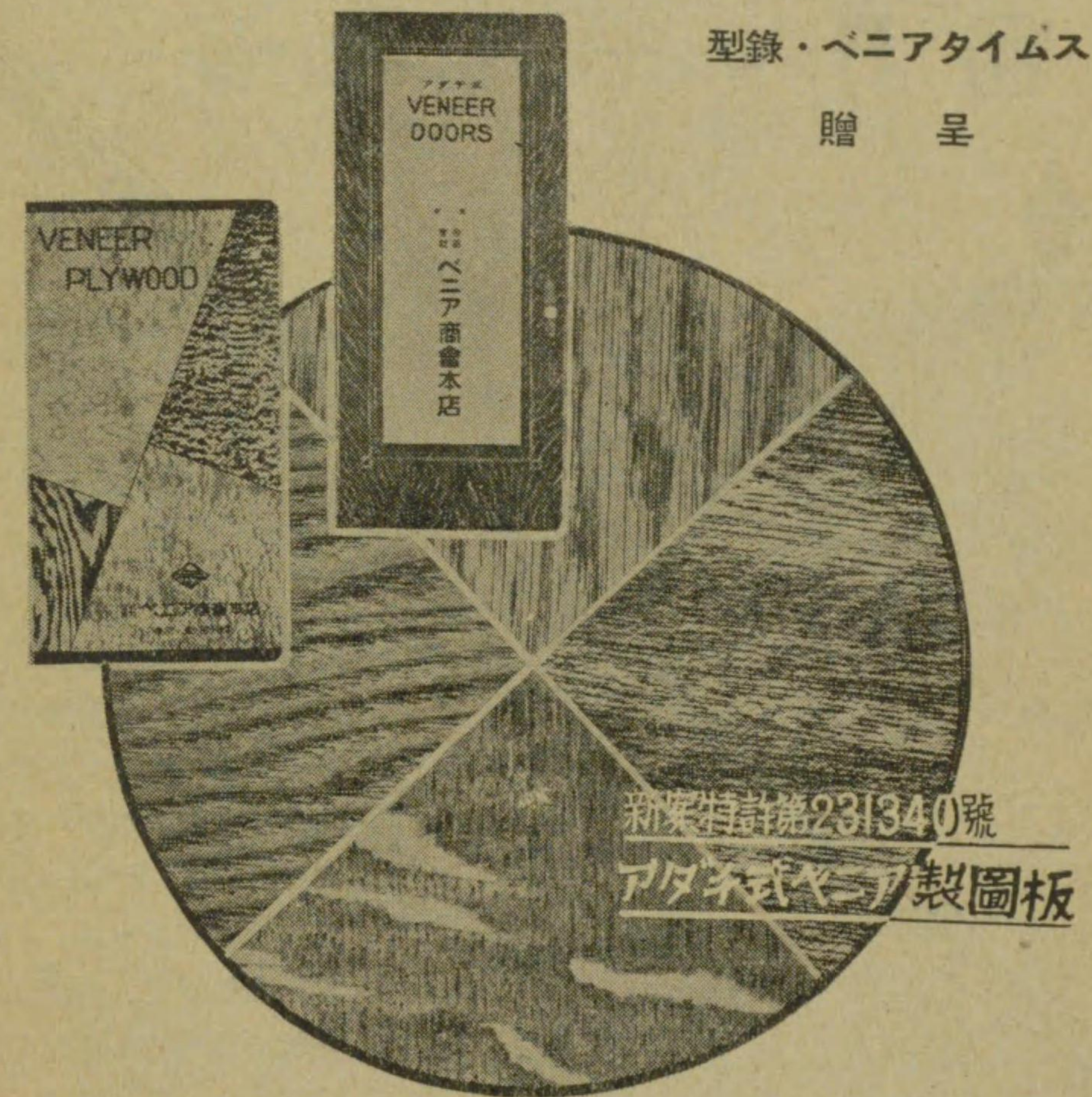

型録・ベニアタイムス  
贈呈

VENEER PLYWOOD

VENEER DOORS

ベニア商會本店

新案特許第231340號  
アダネ式ベニア製圖板

但ドア型録は  
實費半額20錢中受度候



# 眞崎大和鉛筆株式會社

本店 東京市品川区大井立會町620 電話高輪 614-3676

支店 名古屋・大阪・廣島・福岡・札幌

營業種目

特許

高級製圖鉛筆  
一般鉛筆 製造販賣

## 製圖界の一大福音

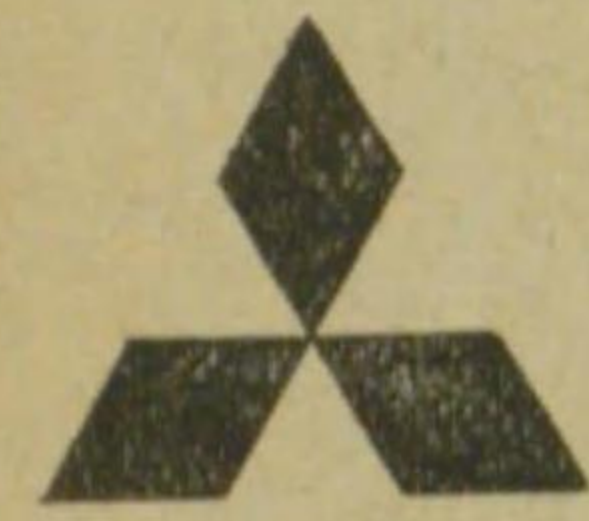

世界斯界に誇るに足る

近代國産品の白眉

1本……20センチ

1打……2.20センチ

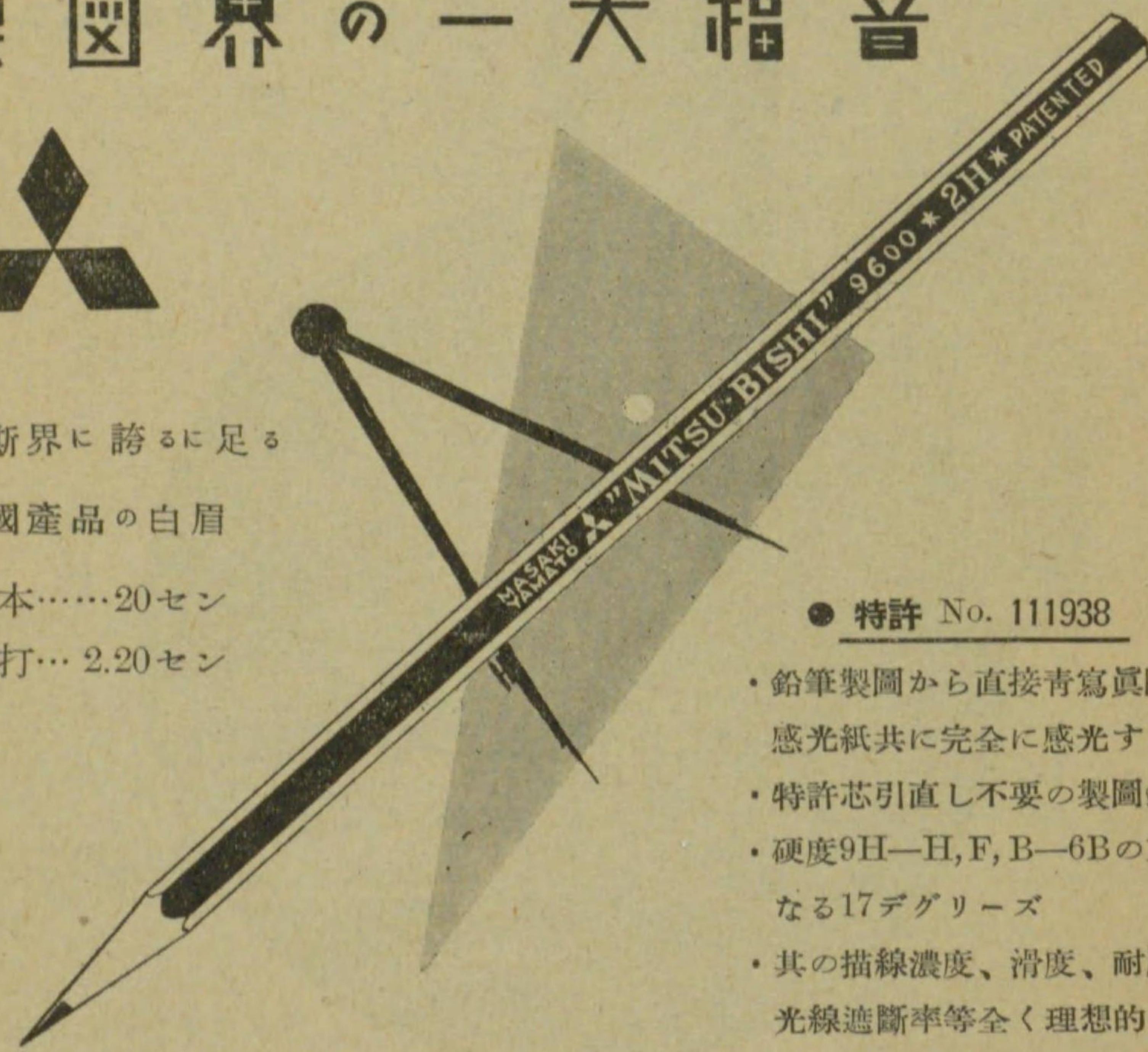

● 特許 No. 111938

- ・鉛筆製圖から直接青寫眞陽畫感光紙共に完全に感光する
- ・特許芯引直し不要の製圖鉛筆
- ・硬度9H—H, F, B—6Bの正確なる17デグリーズ
- ・其の描線濃度、滑度、耐壓力光線遮斷率等全く理想的

### No. 9600 三菱特許製圖鉛筆

# 合資會社 増島工作所 代表社員 増島金太郎

營業所及第1工場 東京市城東區南砂町7丁目783 電話本所(73)代表1137-1139  
 第2工場 東京市城東區南砂町7丁目17 電話本所(73) 7204  
 出張所 大阪市北區玉江橋(いづみやビル) 同 大連市山縣通り212 福昌ビル  
 電話土佐堀(44)1420番 電話(2) 2720番  
 同 福島市外杉妻村大字大平寺字過吹5 同 奉天市鐵西區北五路25番地ノ2  
 電話 福島 7 2 4 番 滿洲第一工場 奉天商埠地南五經路13緯路  
 滿洲第二工場 電話本局( ) 1590番

營業種目

空氣溫濕度調整・換氣・除塵・消毒炊事  
輸送・乾燥・傳動・各裝置  
設計製作並ニ工事請負一式

製品名 各種送風機・空氣加熱器・空氣冷却器  
空氣濾過器・空氣洗滌器・汽罐  
輸送機・乾燥機・鐵骨一式

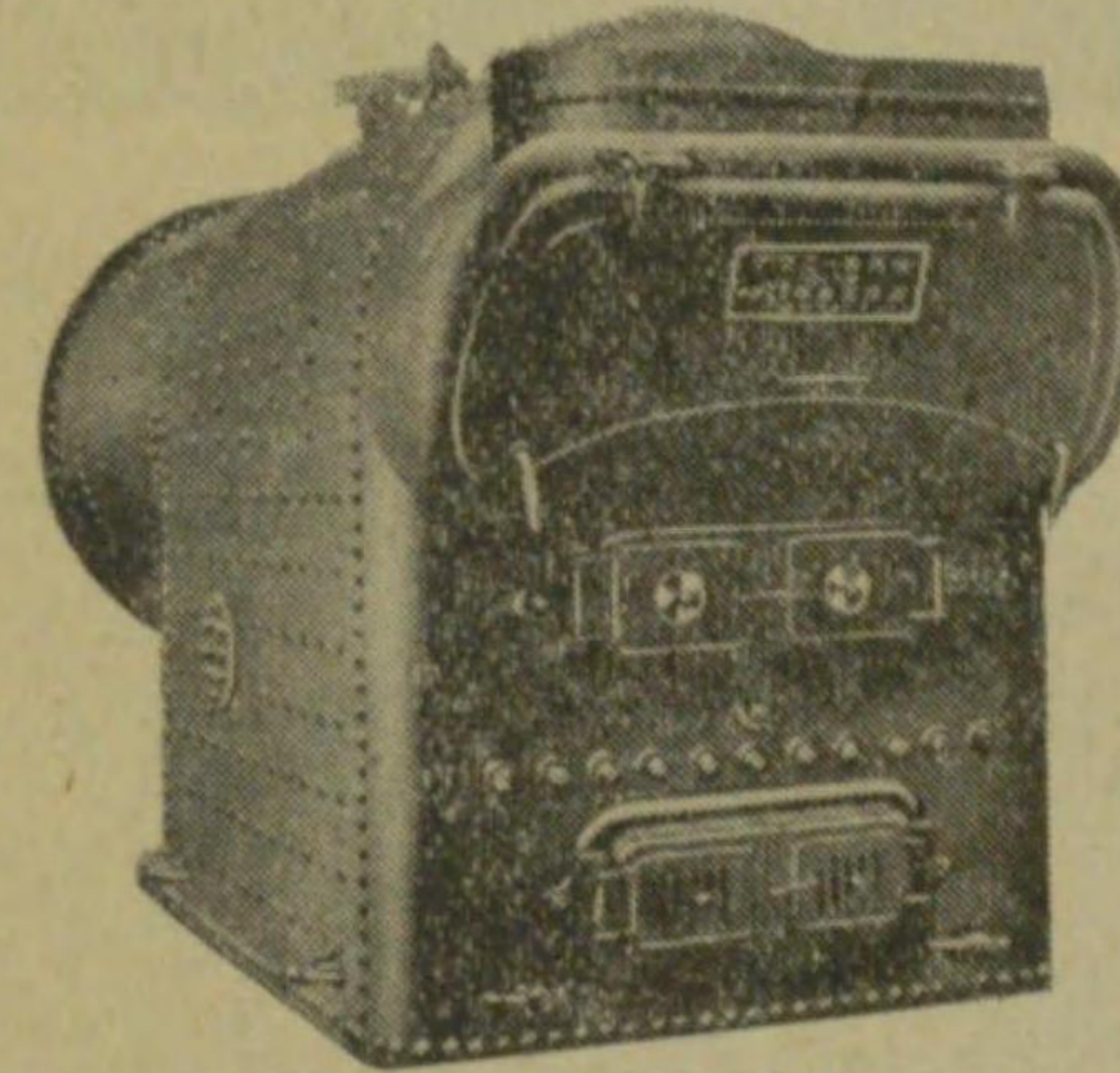

ケワニー汽罐

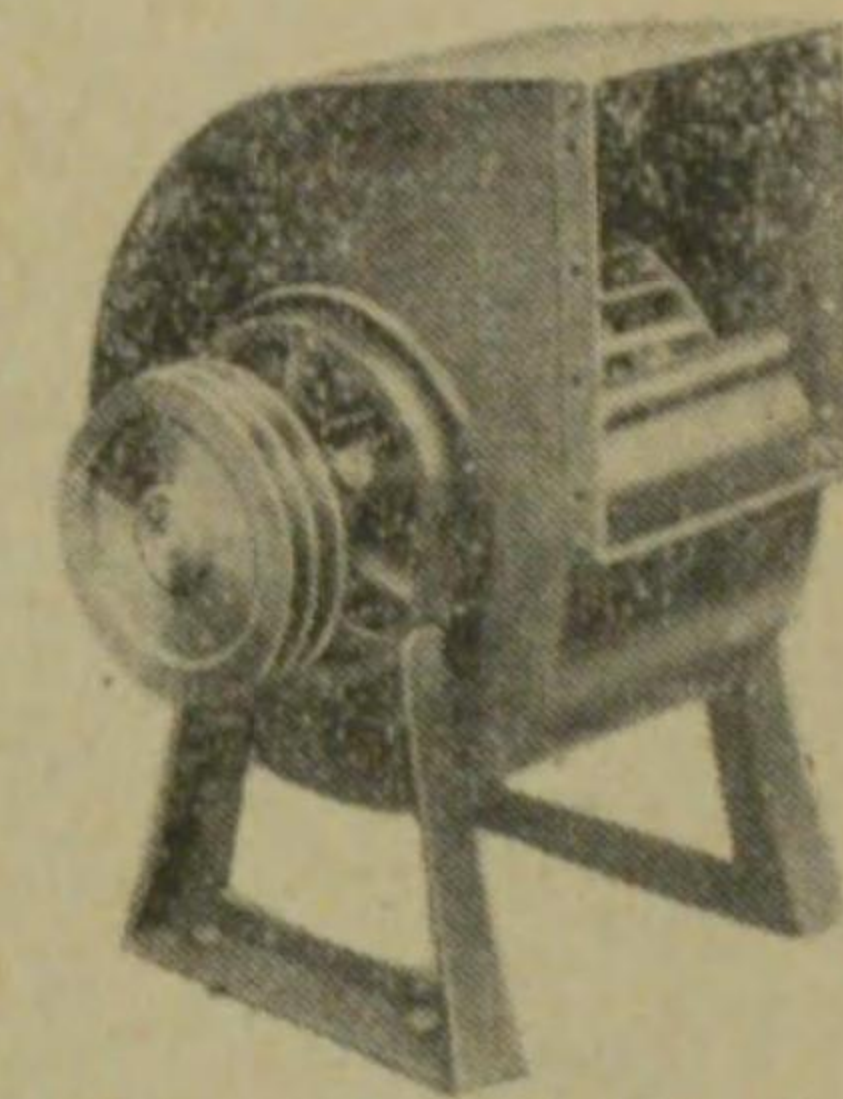

特許方向廻轉自由送風機

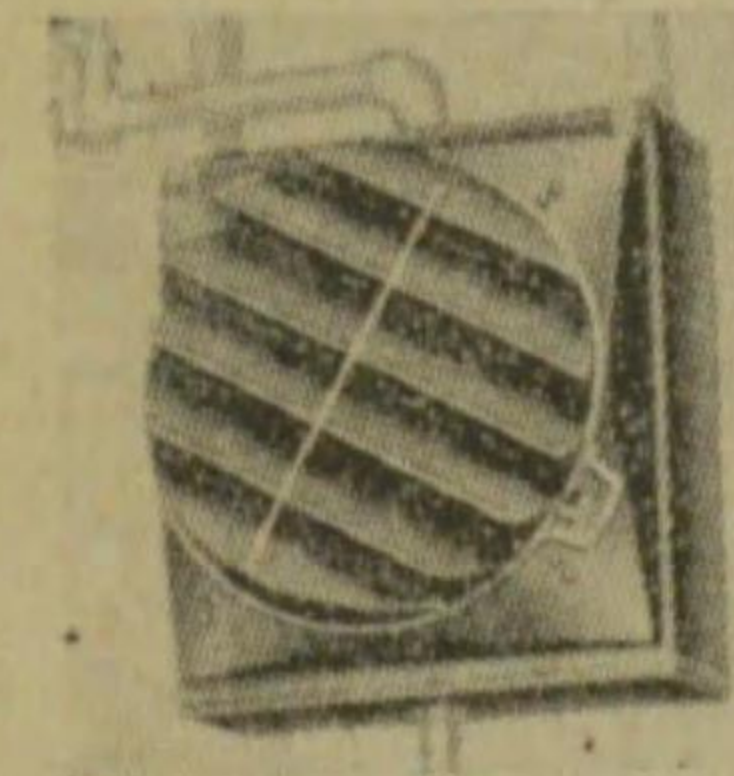

ユニットヒーター(特許出願中)

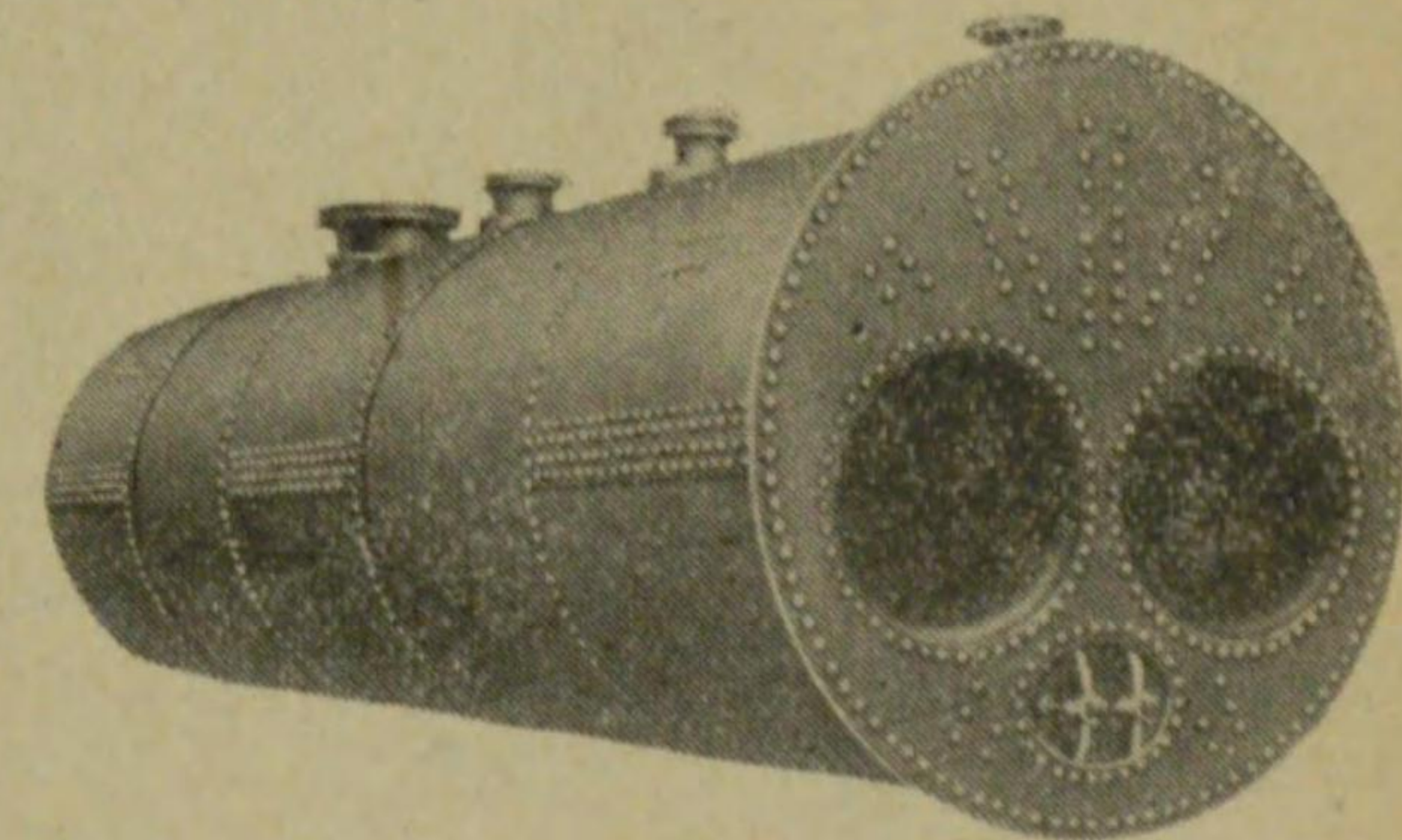

ランカシヤー汽罐



合資  
会社

## 万代商會

本店 東京市麴町區有樂町1丁目4 電話銀座(57)0191  
工場 川崎市境町10 電話川崎 3052

營業種目 鐵筋コンクリート万代塀  
組立式万代塀  
護岸、擁壁、防火壁  
門、門扉、コンクリート杭  
各種コンクリート工作一式

獨特の施工法と専門  
的設備に依り工程短  
縮工費節減

## 特許万代塀

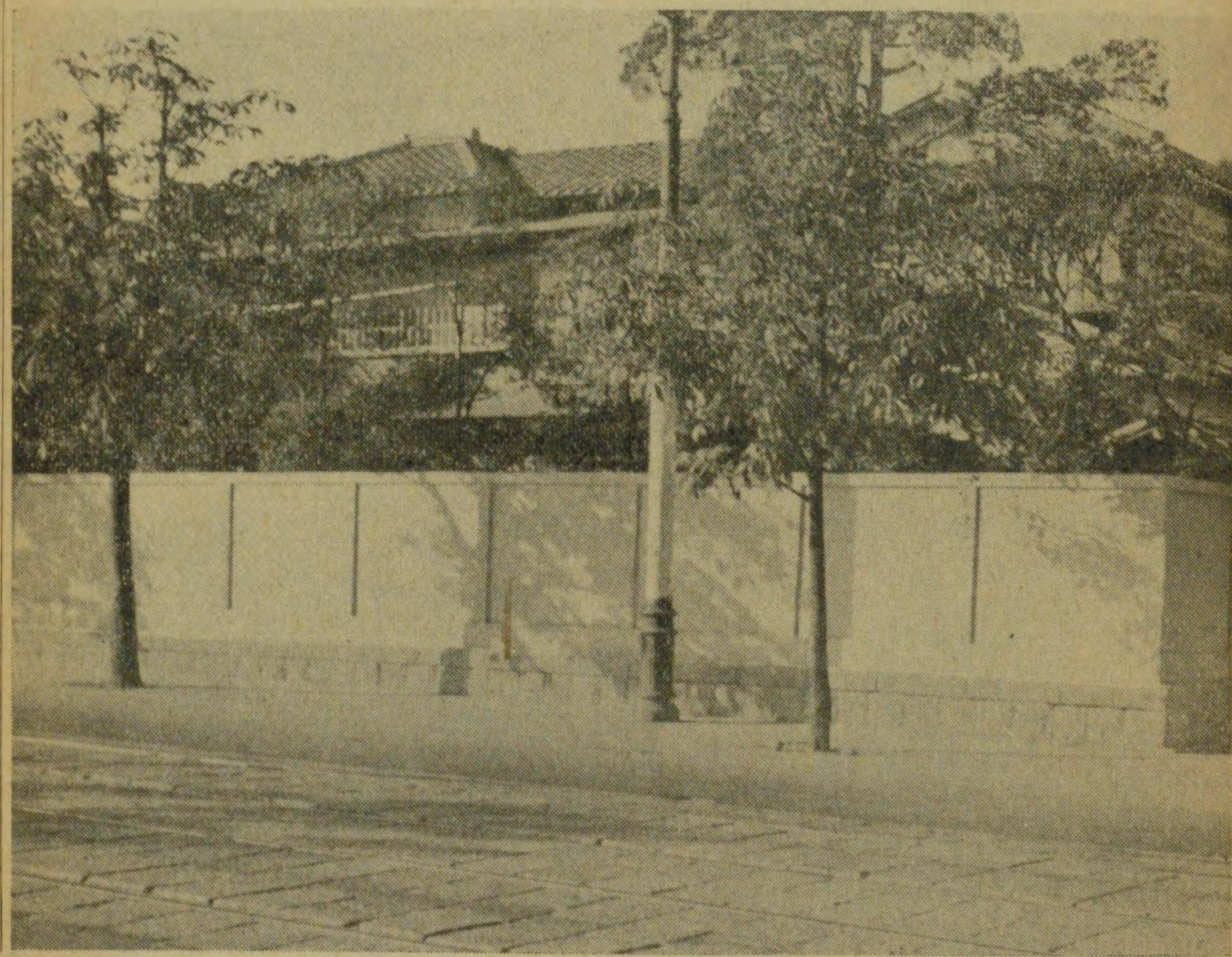

## 三菱商事株式会社 機械部

本店 東京市丸ノ内2丁目10番地 電話丸ノ内(23)4411(代表)  
支店 大阪、名古屋、門司、長崎、臺北、函館、小樽、横須賀、吳、  
佐世保、京城、大連、新京、奉天、其他各地

營業種目

エレベータ、電氣自動階段、各種リフト、電氣設備工事  
暖冷房、製氷、冷蔵、温濕度調整、防音装置工事、  
アートメタル及鋼鐵製家具、裝飾金物、金庫、  
スチールサツシ、ドア、シャッター、其他、取付工事共

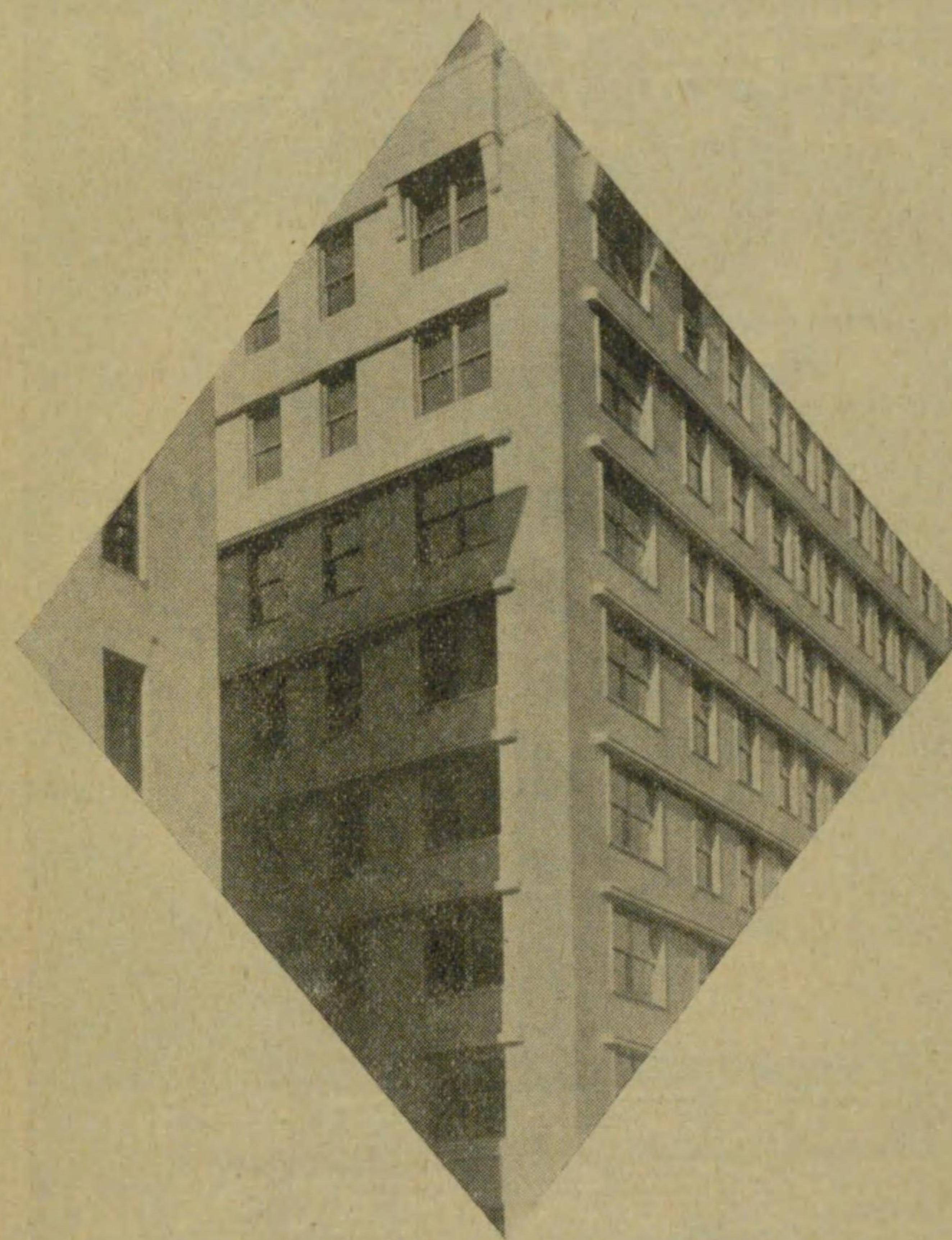



# 三菱電機株式会社

本店	東京丸の内2丁目4	電話丸の内(23)2131~2170
名古屋製作所	名古屋市東区矢田町	東 8161~8165
神戸 "	神戸市和田岬	兵庫(8)3840~3845
長崎 "	長崎市平戸小屋町	1898・1926・2157・3889・4268
東京工場	東京市芝区海岸通2丁目	三田(45)588・3557

営業種目 乗用エレベータ  
 貨物用エレベータ  
 給仕用エレベータ  
 電気自動階段

製作と据付

三菱エレベータ

安全!  
 確実!  
 爽快!

三菱商事株式会社  
 三菱電機株式会社

# 株式会社 睦屋商店

本店	東京市京橋区銀座1丁目4番地5	電話京橋 { 49-92 449-7726
支店	天津出張所 天津日本租界旭街83ノ4 上海出張所 上海共同租界圓明園路209號	

営業種目

- 敷物類 舶來大判敷物、緞通各種、毛切絨氈、織出絨氈、フェルト、リノリユーム、マット其他
- 織物類 (窓掛・椅子張・卓子掛用) 絹、綿毛、各種ドンス、ペローア・ポプリン・テレンプ・絞リンネル・レース・シーツ・ラシヤ其他
- 卓子掛 ビロード、モケット、緞子製品、ゴム引布、織ラシヤ、スキラシヤ
- 壁紙 英・米・白・獨・伊・カナダ各國製品
- 其他 室内裝飾ノ爲ノ商品一式

室内裝飾及  
 附屬品、材料一式

登録商標



創業明治八年  
 営業の目標

清新な意匠  
 親切な奉仕  
 價格の低廉  
 納期の確實

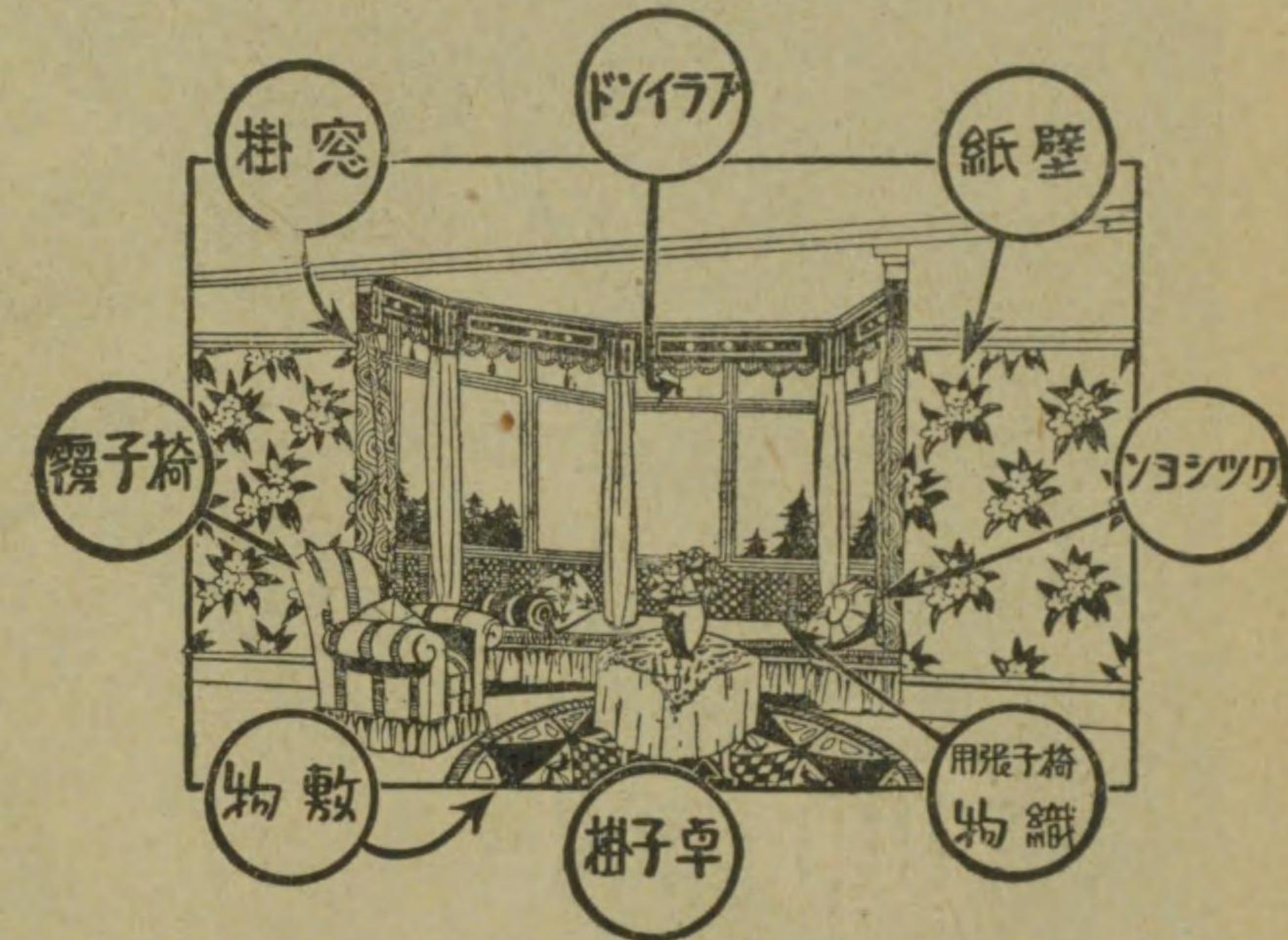

弊店はあらゆる方面より生活に即した室内裝飾の具體化に努力して居ります。

現代生活と室内裝飾と不可分の關係に就ては今更改めて説明の必要も無い事ですが巧に裝飾された部屋と亂雜に裝飾された部屋とでは其の住居感に於て多大の相違があります。慰安と休養との家庭生活も其の誤まれる裝飾の爲に却つて身體に疲勞を與へる結果となります。

茲に弊店では時代の進歩變遷と共に變化する住宅様式に對し調和と新味を齎すべく斷へず研究と努力を續けて居ります。何卒多少に不拘御用命の程願上げます。

猶、お電話を戴きますれば早速參上御相談申上げます。

☐見本カタログ御入要の節は御申越次第御送り致します。



# 村田商會

本店 東京市京橋區横町3丁目5番地 電話京橋(56) 8472

工場 東京市足立區千住町 電話足立 3490

### 營業種目

國産建築用  
特殊塗料

モルナイト(雨漏止)	フラットコート(艶消室内裝飾)
トレナー(床修理劑)	セメントール(外壁用)
ウッドシール(床保強劑)	アクトーメ(壁灰汁止)
クロームライト(錆止)	スーパーコート(フローアオイル)
メタラストン(鐵骨錆止)	ムラタワックス(ワックス)



# 株式会社 明存商會 (舊メーソン商會)

本店 東京市麴町區丸ノ内仲13號館3號 電話丸ノ内(23) 4,636

出張所 大阪市西區京町堀通4丁目22廣田ビル 電話土佐堀(44) 7,292

### 營業種目

登録商標  
**MAS**

住友金屬工業株式會社製 新發賣“MASホロナイト”

MAS階段金具	MAS牛毛フェルト
MAS目地金具	MASマステックス
MAS止タイ	MASジョイナー
MASコーナービード	MASグレーチング
大阪工業試験所創製ニッポン防水劑	

### 牛毛フェルト

人絹工場、紡績工場ノ除塵用、冷房暖房用パイプノ保温用、天井、壁、床、其他ノ防音、防濕又バツキング用トシテ其効果100%

品質 ① A號品 ② B號品

大キサ 3尺—6尺 御指定ニヨリ各種寸法モノ製作致  
厚 ミ 2分・3分・4分 シマス

### マステックス

① 木質製 ② バガス製

大キサ 3尺—6尺

厚 ミ 3分、4分、6分、8分

- 第一號 (灰色)
- 第二號 (黄色)
- 第三號 (褐色)

KGW吳製砥所製

### 止タイ

階段々鼻用、スロープ床用ノ防滑、耐久材トシテ最適品タル本品 (カーボランダムタイ) ノ御使用ヲ御奨メ致シマス

大キサ 3'×6'×1/2" 4'×6'×1/2"

3'×6'×1/2"×1'ノーチング 4'×6'×1/2"×1'ノーチング

### 特許 ニッポン防水劑

商工省大阪工業試験所御創製 (專賣特許)

材料販賣責任工事請負 (1) 強度増加 (2) 絶對防水 (3) 強化促進 [種類] (1) 日本防水液 (代表的一般防水劑) (2) 日本急結液第一號 (補助劑—噴水急止専用) (3) ニッポン急結液二號 (補助劑—滲水急止及急結モルタル水中混凝土急硬用) (4) ニッポン防水目地 (補助劑—目地龜裂穴ノ充填用) (5) ニッポン塗布防水劑 (6) ニッポン型枠塗料

### 新發賣

### MASホロナイト !!

耐濕耐熱 !!!  
耐久、耐寒

(1) 塗裝用 (2) タイル  
特殊材ヲ混和シテホーロー状態トナシ恰カモホーロー引キノ如キ光澤ヲ有ス。天井、壁、外壁便所、湯殿等其ノ使用範圍ハ實ニ無限

値段 壹坪ニ付 ¥ 3.00



合資会社 **森岡平右衛門商店 金物部**

本店 東京市日本橋区江戸橋1丁目2 電話日本橋(24) 自3301至3308 0494  
出張所 大阪市西区立賣堀南通1丁目33 電話新町 2103

営業種目  
H M C 建具金物  
眞鍮及鐵レール  
川上式換氣塔

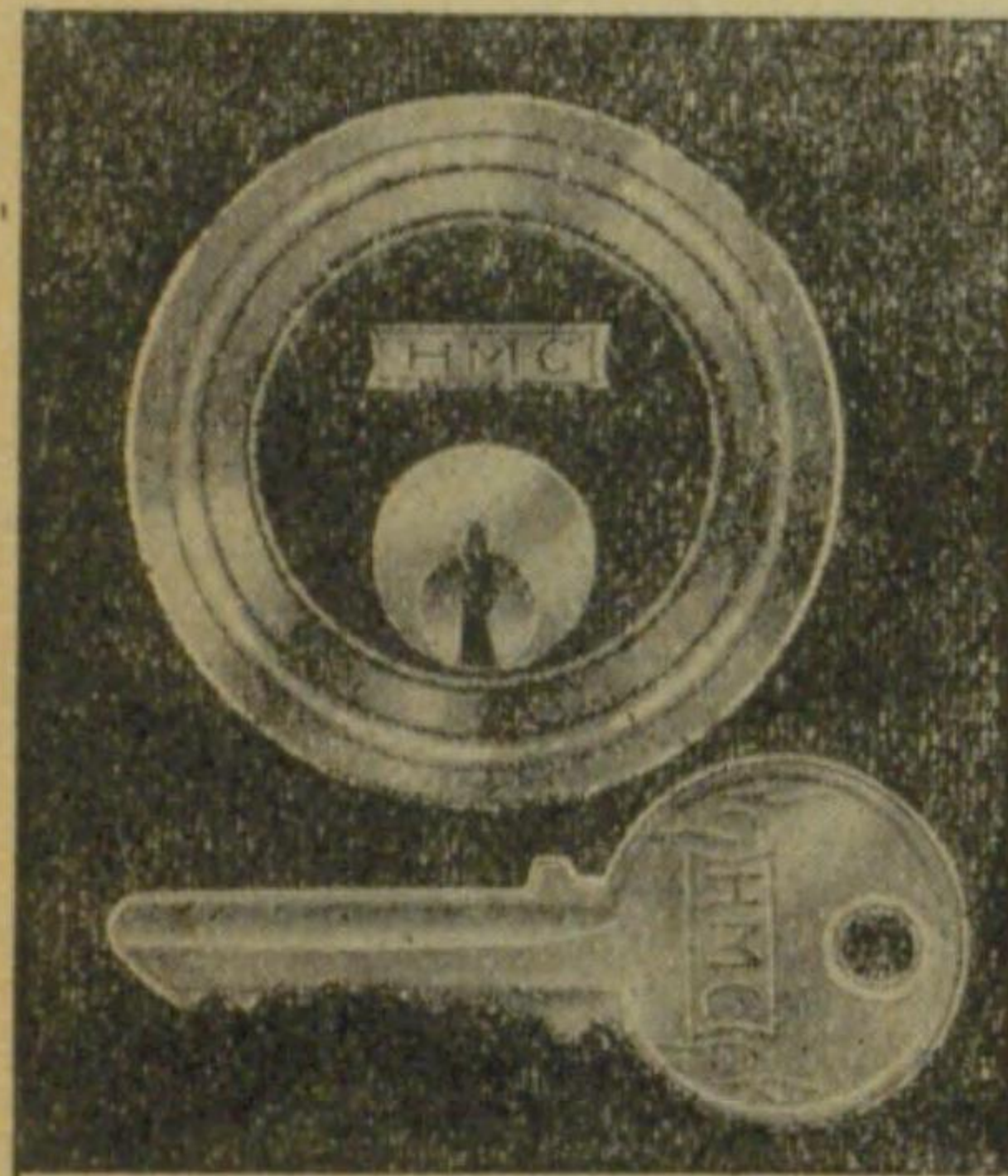

設備の完備と 巧緻の技術と 不熄の研究

の中から生れてくる

最も進んだ

**HMC** 建具金物

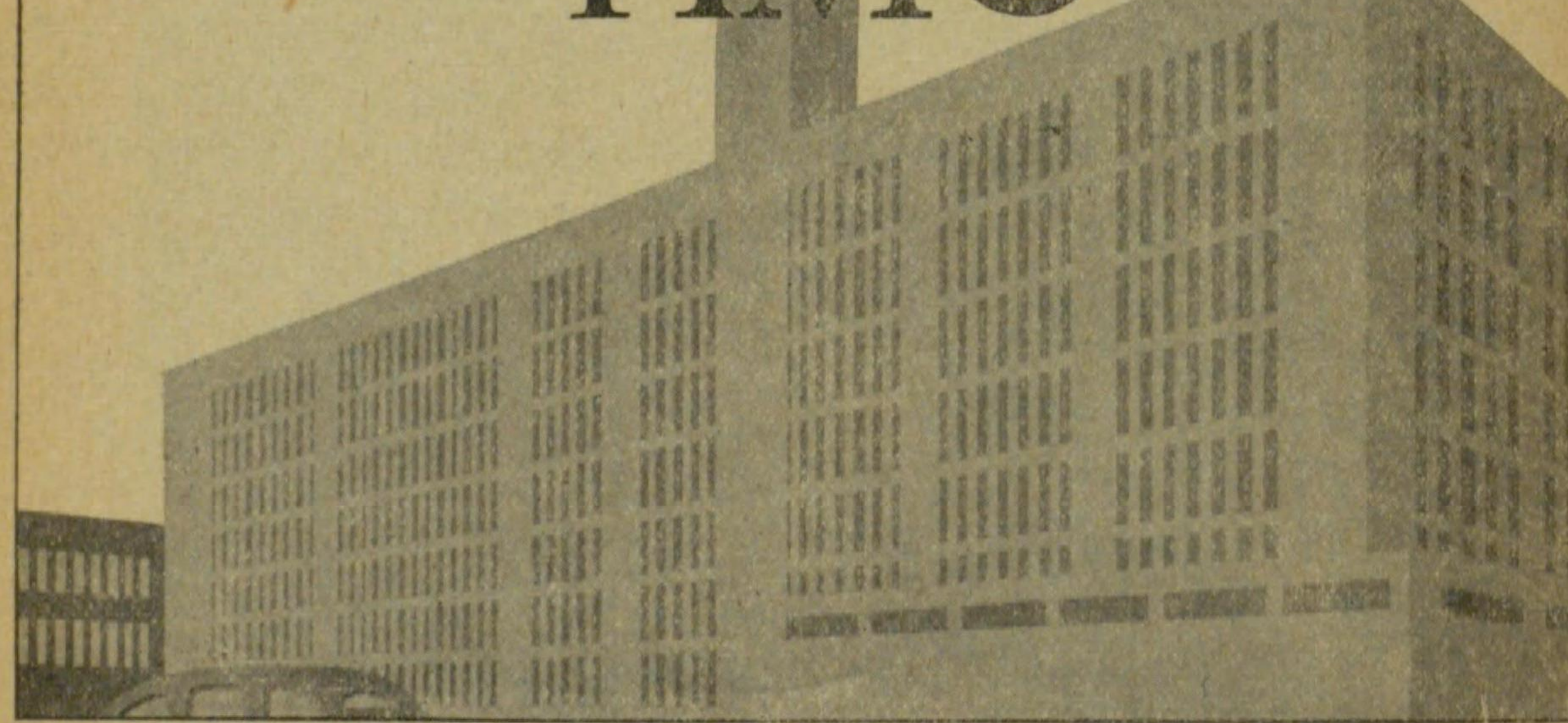

合資会社 森岡平右衛門商店 **ステンレス工業所**

本店 東京市日本橋区江戸橋1ノ2 電話日本橋 自3301(代表)至3308(8)  
工場 川崎市四谷上町247 電話川崎 3794  
支店 大阪市西区立賣堀南通1-33 電話新町 2103

営業種目  
ステンレススチール建築材料  
製品・設計・施工一切

新興建 築材料  
ステンレス **H.M.C.** スチール  
製品販賣 設計施工 (詳細を照會 見本呈上)  
在庫品及用途

鋼ステンレス線		ステンレス板	
寸法	寸法	寸法	
直径(耗)	長さ	厚(耗)幅(尺)長(尺)	
0.5 1.0	6尺	0.8 1.0	3 X 6
1.5 2.0	7 3/4 1 1/2	1.2 1.3	" "
2.6 3.0	1 1/4 2	1.4 1.5	" "
4.0 5.5 等	1 3/4 40耗 等	1.6 2.0	" "
		3.0 等	" "

木造(平丸)紙  
金網(裝飾用化学工業用)  
家庭用金網火管等  
引戸用レール  
カーテンレール  
其の他各種器用材料

停車場用改札口手摺  
階段用窓飾用手摺  
ドア破損止  
電車自動車用衝立手摺  
化学工業用各種パイプ  
家具裝飾用材料  
カーテンレール  
電気器具用材料等

ドア・窓等の枠・ヒルディング外壁張り  
ドア押板・風り板・ノンスリップ・破損  
止床・壁等ノ目地材調理場設備  
料理用瓦斯用器具・洋食器・蓋所用品・  
化学工業用機械・其他洋白・其餘・銅砲  
金等ノ用ヒラレタル所等



# やまとスレート株式会社

本店 東京市日本橋區室町3ノ1不動ビル5階 電話日本橋(24) {長 2970  
2455  
支店 大阪市北區梅ヶ枝町116 電話北 347

営業種目  
 やま と ス レ ー ト  
 やま と タ イ ル  
 やま と 階 段 タ イ ル

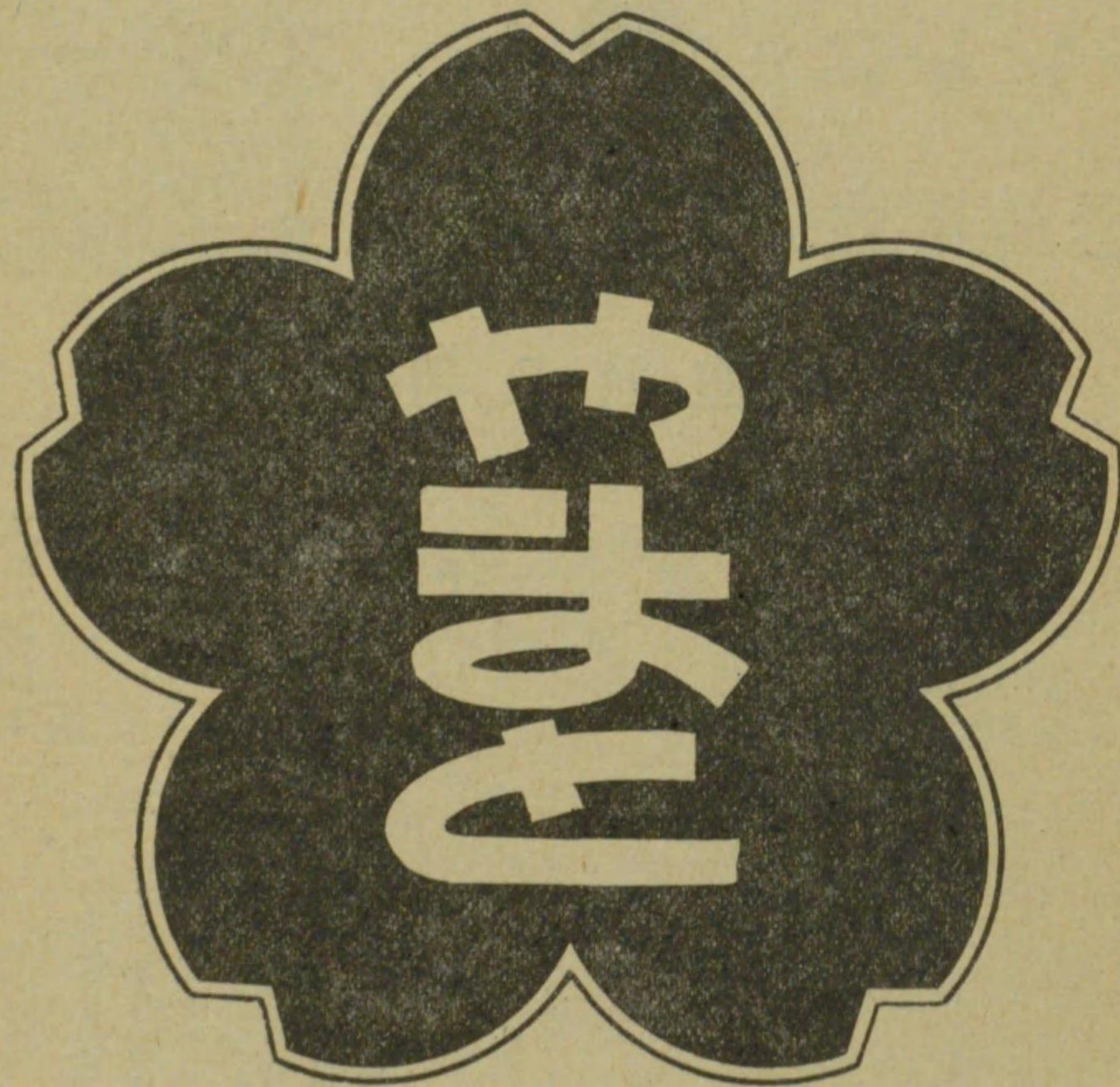

# 山 形 組

本店 東京市京橋區榎町3丁目1番地10 電話京橋(56) {1688  
6880  
4061(防音部)  
出張所 名古屋市東區矢田町6丁目31番地 電話東 2230  
神戸市林田區御所通り1丁目48番屋敷 電話兵庫 4892

営業種目

一般土木建築設計請負  
 特許、佐藤式防音装置設計、施工

## 特許・佐藤式防音装置

特 許

第101495號  
 第110546號

實用新案

第192983號  
 第234320號

-----特 徴-----

1. 表面反射全然ナキ材料ヲ使用セル高度吸音率ヲ有スル吸音壁
2. 吸音材ト鋸又ハ板等ヲ組合セテ成ル高率遮音壁
3. 空氣ハ勿論人ノ通行ヲモ阻止セズ音響ノミ阻止スル消音器及消音通路
4. 以上ヲ單獨ニ或ハ相互ニ又ハ他材ト組合セテ成ル空中音防止装置
5. 材料ノミヲ販賣スル無責任ナルモノニアラズシテ遮音率消音率ヲ適當ニ計測シ設計爲ス、責任施工

-----用 途-----

各種建設物及各種艦船ノ防音装置  
 航空機用發動機及プロペラー試運轉室、各種送風機、風洞電氣モーター、一  
 般機械類ノ防音装置

-----×-----

總代理店 三菱商事株式会社機械部

東京丸ノ内2ノ4 電話丸ノ内 4361・4411—4421



# 油脂化工社

本社営業所 東京市京橋區銀座1ビル 電話京橋 (56) 0458  
 第1工場 東京市荏原區下神明町 荏原 (08) 6887  
 第2工場 東京市足立區南宮城町

### 營業種目

特許 マノール防水劑 着色劑 山富貴酸化黄  
 特製 マノール急結劑 耐久 矢中式防水瓦  
 特許 エキストラ防水塗料 耐水 矢中式陸屋根  
 水性 アーローペイント (材料販賣並ニ施工)

### 特許 マノール防水劑

黄褐色の液體防水劑で、不變質のオレイン酸アルミを主成分とし、セメント石灰中の有害なる炭酸鹽をオレイン酸アルミ石灰の微細分子に變化せしめ、完全永久的な防水性を發揮します。

### 特製 マノール急結劑

湧水多く水壓高き場所又は冬期嚴寒の候等急速を要するセメント防水工事に用ひ、セメントを急速に硬化せしめると共に、理想的防水の効果を現す特殊防水劑であります。

### 特許 エキストラ防水塗料

無色透明の液體で、モルタル混凝土等多孔質の屋壁に塗布浸透せしめれば、加工物氣孔中に浸透して各分子と結合固着し、簡單にして且つ永久的に防水性となります。

### 水性 アーローペイント

頗る微細分子の礦物質水性塗料で、多雨多濕の本邦に適する様考案されたもの故、濕氣に安全なるは勿論、汚れた場合は水洗することも出来ます。

### 着色劑 山富貴酸化黄

純酸化鐵90%以上を有する微粒子黄色顔料で、大氣の風化作用、強アルカリ鹽類にも安定なれば、セメント石灰等の着色劑として定評があります。

### 耐久 矢中式防水瓦

構造外觀共に新考案に基き、主體には特に特許マノール防水劑を配合して防水の完璧を期し、瓦本來の職能を充分に發揮せしめた本算式のセメント瓦であります。

### 耐水 矢中式陸屋根

アスファルト及び其の補強材料と、特許マノール防水劑配合のモルタル(又は火山砂利コンクリート)とのコンビによる完全防水、耐火耐震的構造の陸屋根工法であります。

# 吉川商店

本店 東京市日本橋區大傳馬町3ノ1ノ6 電話浪花園 3568 2981  
 西店 東京市日本橋區大門通小傳馬町3ノ2ノ1 浪花 2982

### 營業種目

吉川式安全第一金庫式防火扉 鋼鐵製扉、障子櫓格、防火卷上扉類各種  
 鋼鐵製御眞影奉安庫扉 鍊鐵特製門扉、疊込式扉、棟飾鐵柵各種  
 鍊鐵特製倉庫用防火扉 同上陸屋根階段手摺、洋館窓手摺窓、格子  
 引  
 鐵骨製火ノ見櫓、物乾、手摺屋根庇、鑄鐵製門扉、鐵柵、手摺、欄間、風窓、格子、持送り、上下窓分胴、下水網、モンケンブロンズ、眞中製營業臺格子、階段手摺、外裝飾金物類、和洋建築用建具金物一式製作販賣

## 吉川式安全第一 特許防火通風裝置窓



棟妻用丸形通風窓

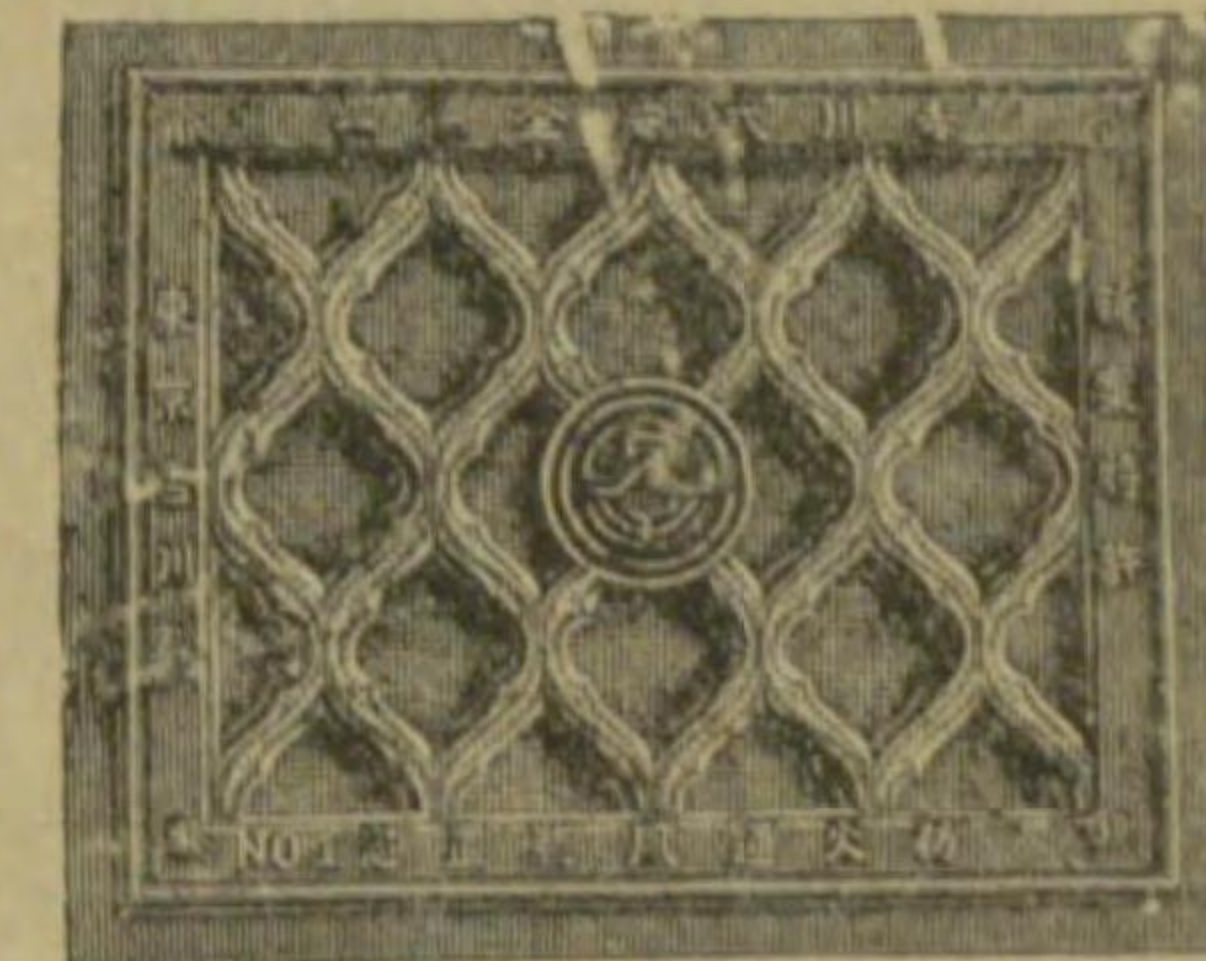

床下用通風窓

上圖防火通風窓は床下及棟の兩妻に裝置したる場合は平素入口及窓を密閉する共土藏倉庫内の空氣は自然と循環して乾度濕度を完全に調節し非常時の場合は庫内通風適度に行はれ火熱の充満を防ぎ従つて庫内の貯藏品に何等の損傷を與へざる特許品であります。

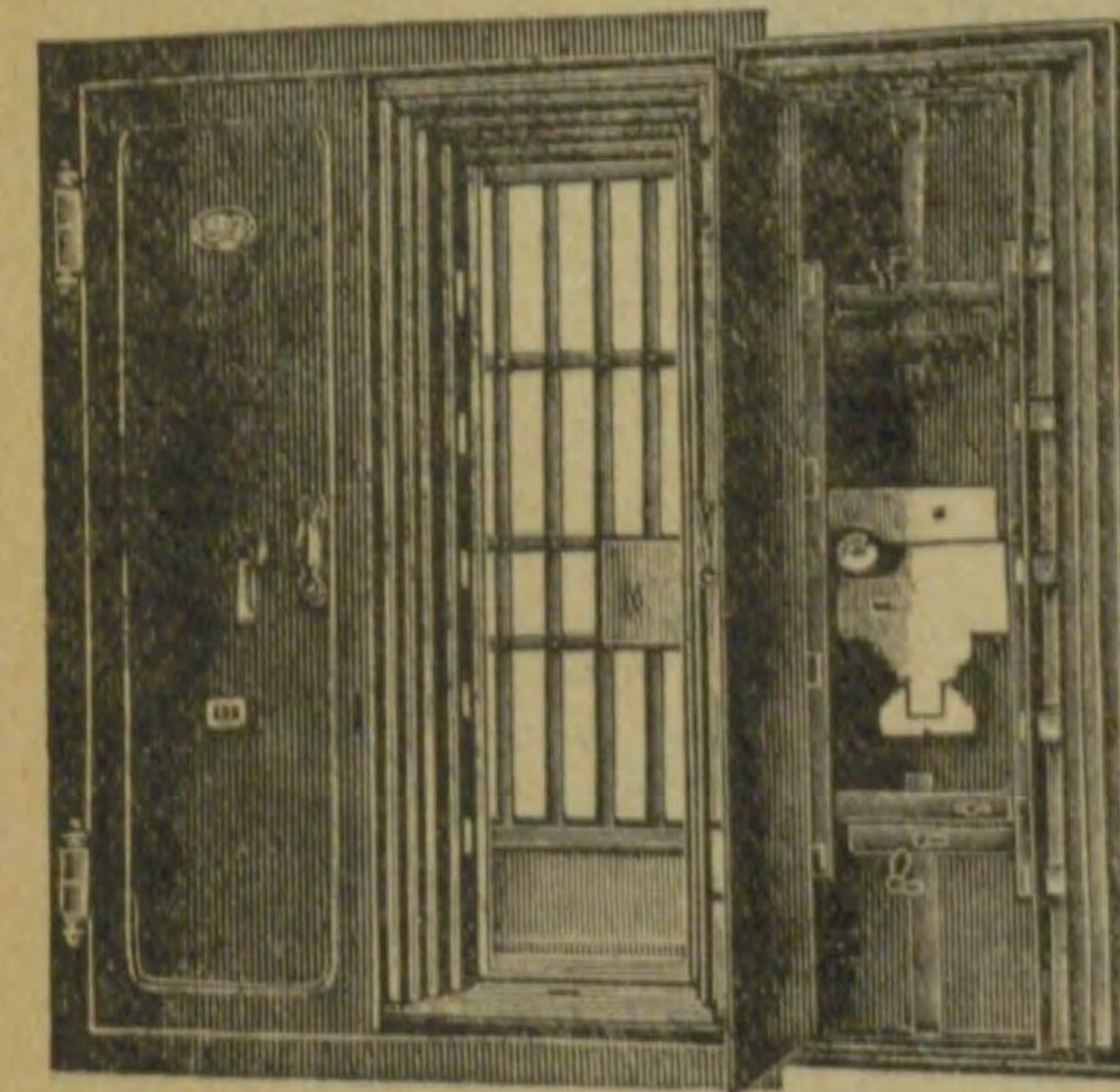

## 吉川式安全第一 金庫室専用金庫式扉

(在庫品豊富)

カタログ御入用の方は  
郵券3錢御送り下さい



# 米原商店

本店 大阪市北区神山町33番地 電話北 5884

営業種目

特許 米原式武者窓・米原式換気天窗  
米原式換気屋根  
米原式防空換気シャッター製造發賣

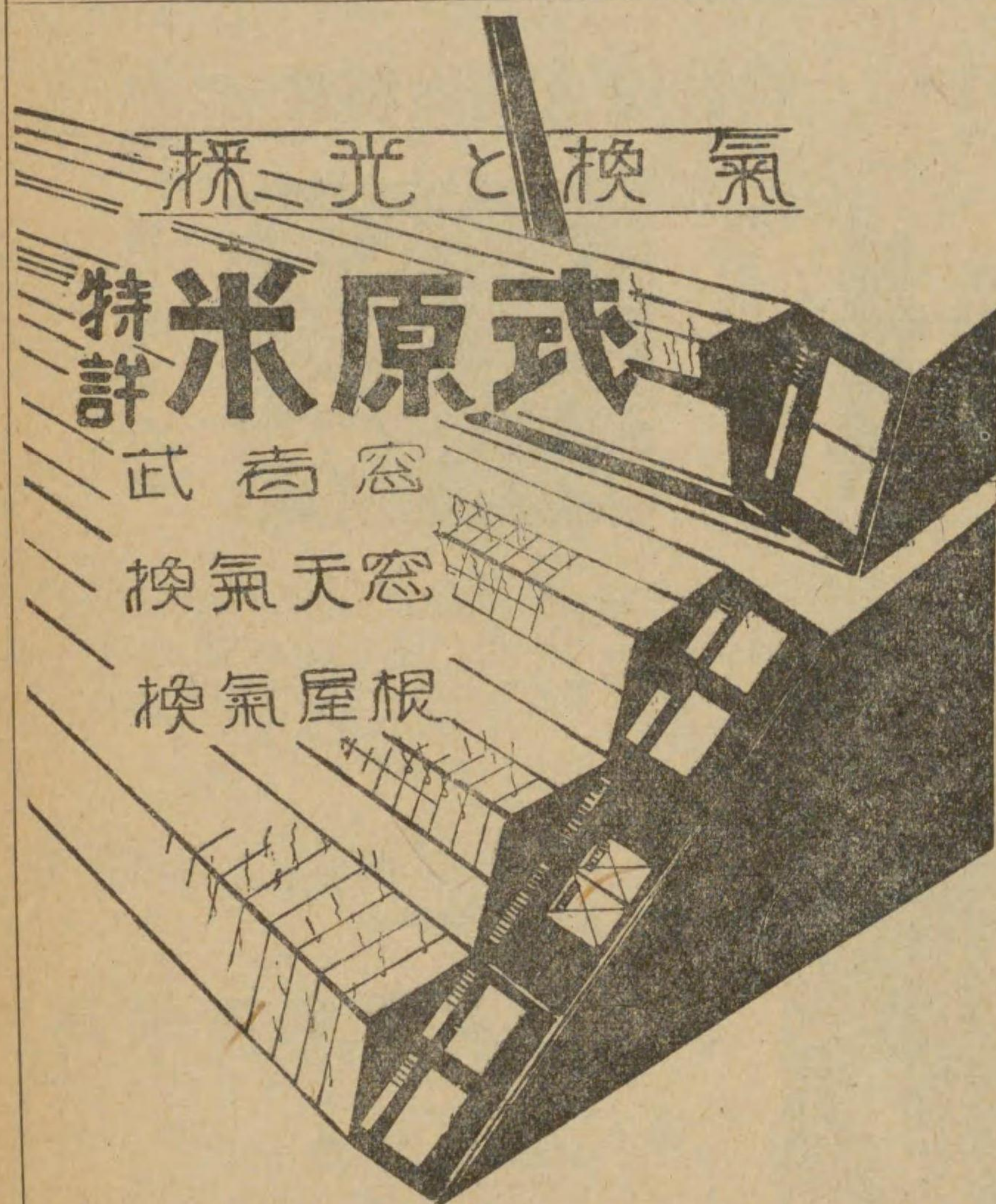

採光と換気!!  
殊に防空と換気に就ては  
理想的方法があります

最近各種重工業化學工業發變電所方面には絶讚を博して居ります。

(カタログ進呈)

# 理化學興業株式會社

本社 東京市麴町區有樂町 1ノ2 電話銀座代表 7611 (10)  
出張所 大阪市北区宗是町 1 (大阪ビル) 電話土佐堀 3030-3033  
名古屋市中町廣小路通(住友ビル) 電話本局(2) 4282

## 理研

# 冷房 暖房 換気

最高の技術

獨特の廉價!

設計工事監督

製作

特許 ユニットクーラー  
各種送風機  
理興集塵器  
理興ボイラー  
理興ストーカー

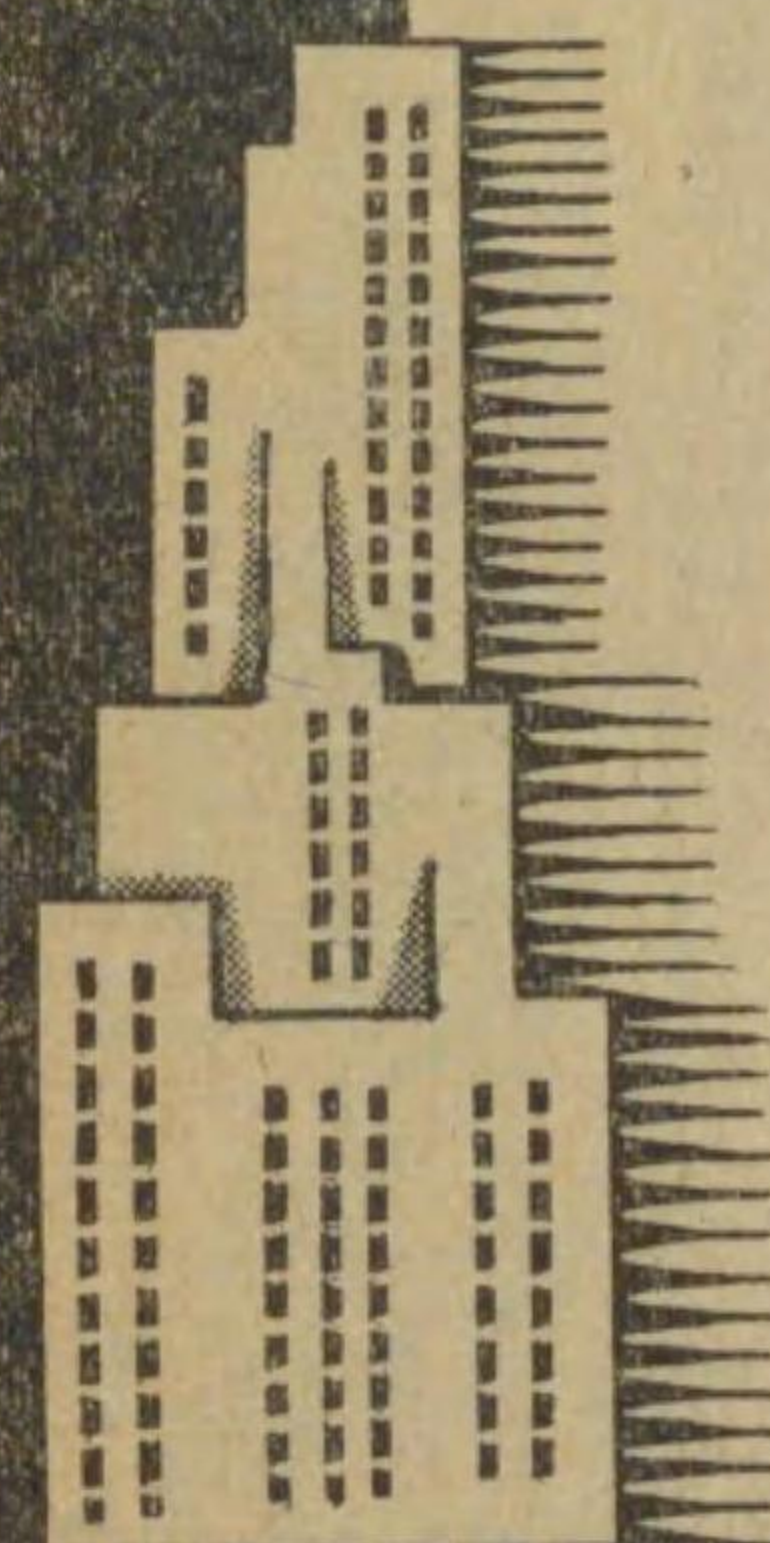



# 理研鋼材株式會社

本社 東京市麴町區有樂町1丁目  
 工場 東京市王子區神谷町2丁目  
 尼ヶ崎市西向島町270

電話 (銀座代表 7611(10)  
 營業專用銀座 4782  
 電話大塚5124 赤羽2330-2463  
 電話大阪福島1951-1952尼ヶ崎2217

## 理研 防錆法施工

錆びぬ・腐らぬ  
 丈夫で・値が安い

スチールサッシ  
 スチールドア

鋼鉄家具

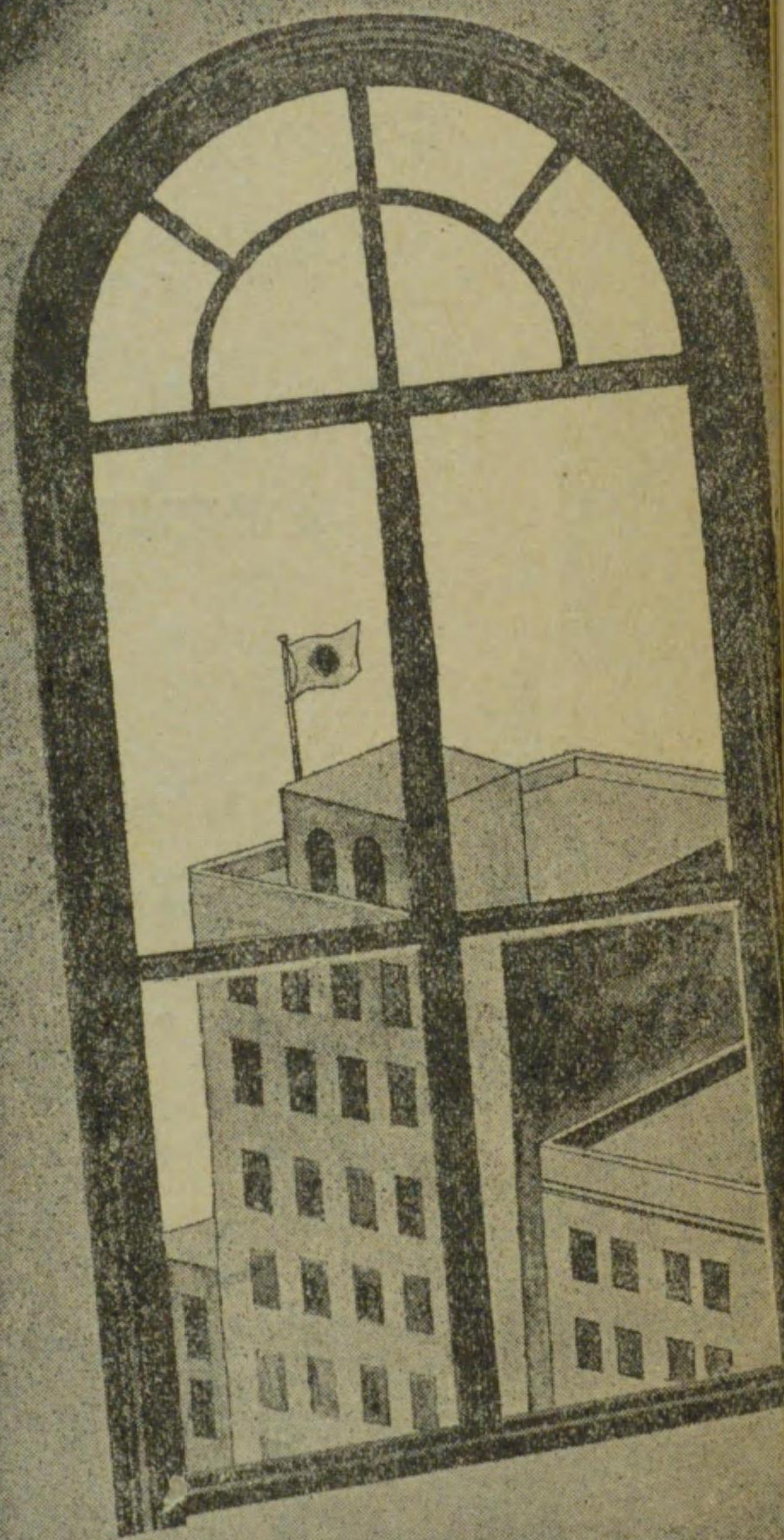

昭和十三年版 建築年鑑

昭和13年7月7日印刷  
 昭和13年7月9日發行

【定價 ¥1.50】

編纂人兼 笹 葉 榮  
 發行人 東京市京橋區銀座西3丁目1番地

發行所 建築學會  
 東京市京橋區銀座西3丁目1番地

印刷人 松 井 方 利  
 東京市深川區白河町4丁目1番地

印刷所 東京印刷株式會社  
 東京市深川區白河町4丁目1番地

發賣所 丸善株式會社  
 東京市日本橋區通リ2丁目  
 (振替口座東京第5番)



---

丸善株式會社

支店及出張所

東京市神田區小川町三丁目(駿河臺下) 振替口座〔東京第二八二六番〕	神田支店
東京市芝區三田二丁目(慶大前) 振替口座〔東京第一一八五二番〕	三田出張所
東京市牛込區早稲田鶴巻町(早大正門前) 振替口座〔東京第七五三七五番〕	早稻田出張所
横浜市神奈川區日吉町(慶大農科前)	日吉出張所
東京市麹町區(丸ノ内ビルディング) 二階北	丸ノ内賣店
大阪市東區博愛町四丁目 振替口座〔大阪第七四番〕	大阪支店
神戸市神戶區明石町三十一番地 振替口座〔神戸第一五〇八番〕	神戸支店
京都市中京區三條通鉄屋町西入 振替口座〔京都第一四八一番〕	京都支店
名古屋市東區榮町三丁目 振替口座〔名古屋第一〇二九番〕	名古屋支店
横浜市東區辨天通二丁目 振替口座〔横浜第七四番〕	横浜支店
福岡市博多上西町 振替口座〔福岡第五〇〇番〕	福岡支店
仙臺市國分町五丁目 振替口座〔仙臺第一五番〕	仙臺支店
札幌市北三條停車場通り 振替口座〔小樽第一〇八〇〇番〕	札幌支店
京城府本町二丁目三番地 振替口座〔京城第三四四番〕	京城支店

---



1531-19







756-98



1200501595857



複写