特 I
2675

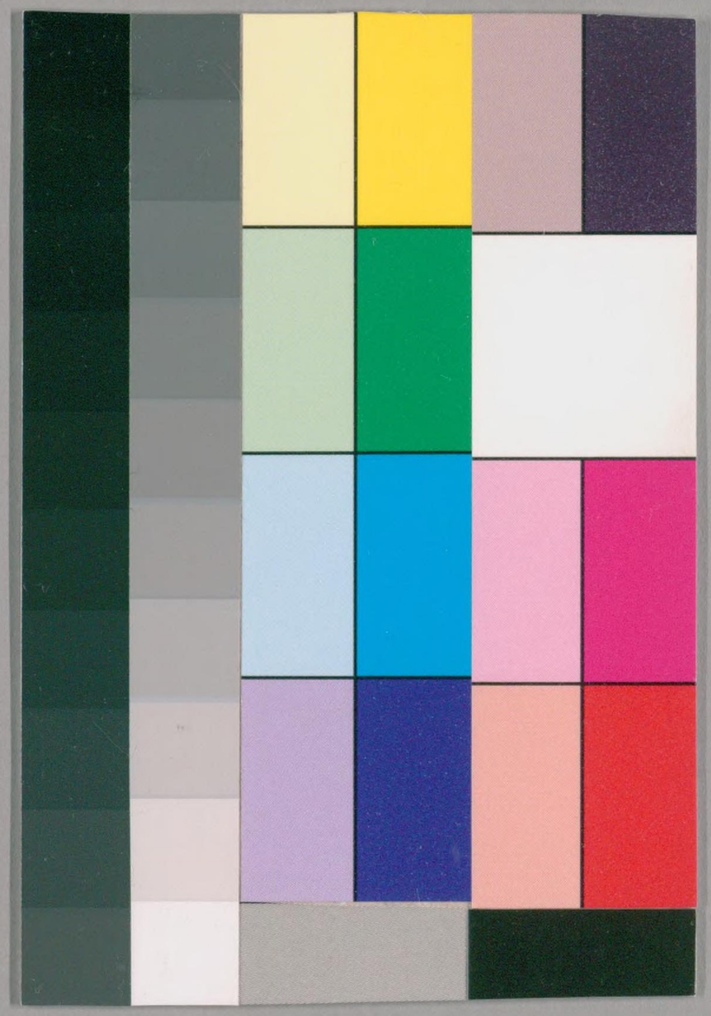

国立国会図書館　タイトル『俠客伝＝模略説』　請求記号 特1-2675

ガラス使用

特1
2675

国立国会図書館　タイトル『俠客伝＝模略説』　請求記号 特1-2675

ガラス使用

国立国会図書館　タイトル『俠客伝＝模略説』　請求記号 特1-2675

ガラス使用

特 1
2675

俠客傳

五編上並巻

西馬録

国輝画

嘉永辛亥孟春

紅英堂發行

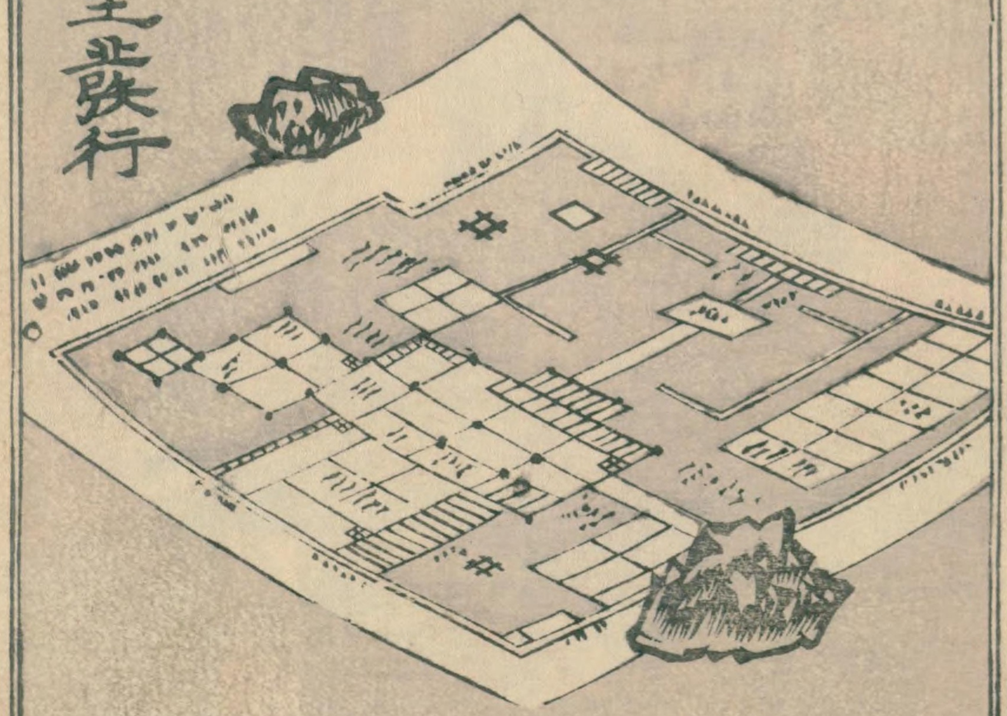

俠客傳（けふかくでん）

第五編

西馬録

國輝画

蔦吉板

欽二華

国立国会図書館　タイトル『侠客伝＝模略説』　請求記号 特1-2675　ガラス使用

国立国会図書館　タイトル『侠客伝＝模略説』　請求記号 特1-2675
ガラス使用

能游ぐものハ溺れ克乘るものハ落る。よく驕る者必衰え。能色欲了
恣る者終ニ身命を滅ぶ。さりとて亦更に力まで學ばざれば田夫
野人の愚者と言ふ。其ハ好む所。技の学ぶ處に達せざるが凡七分
にして事ハ足れるなれど。物の満ざる道理なく。方々よく次に寄ぜてうど
能程なると最上とする歟。これ俗に以ふ程のよいと以えるなるべし。されば名人の
狂言にも上達の手から水あく不當もまゝあるなれば高名大人の著述さ。
老爺が飴乃延しさえ。舌に形づゝ門あどに付き。艱悔なる。と倦ひて。三度
の膳に蒲焼れ。白ひハ鼻をたやそむけて。香交菜物佳品と世無。此俠客のいて
女達も首夫の後に列り男の數にいり豆のそなをせり梅五巻れ。篇ハ次ぐと
いえども。縁日の聲色ならで。イヨ作者アリ。と通りがりの嗤を聞而已。

嘉永三庚戌夏六月稿成
仝四年辛亥孟春發市

樂亭西馬題

国立国会図書館　タイトル『侠客伝＝模略説』　請求記号 特1-2675　ガラス使用

国立国会図書館　タイトル『侠客伝＝模略説』　請求記号 特1-2675　ガラス使用

何蒼軒
安同妻長総
藤白近習
袷笠
小夜二郎

三浦新久
平時高
夫福庵
見れば目の毒とハいえど初ろと只ゆと切は
七十五日
客店目四郎

目

小

国立国会図書館　タイトル『俠客伝＝模略説』　請求記号 特1-2675

ガラス使用

国立国会図書館　タイトル『俠客伝＝模略説』　請求記号 特1-2675　ガラス使用

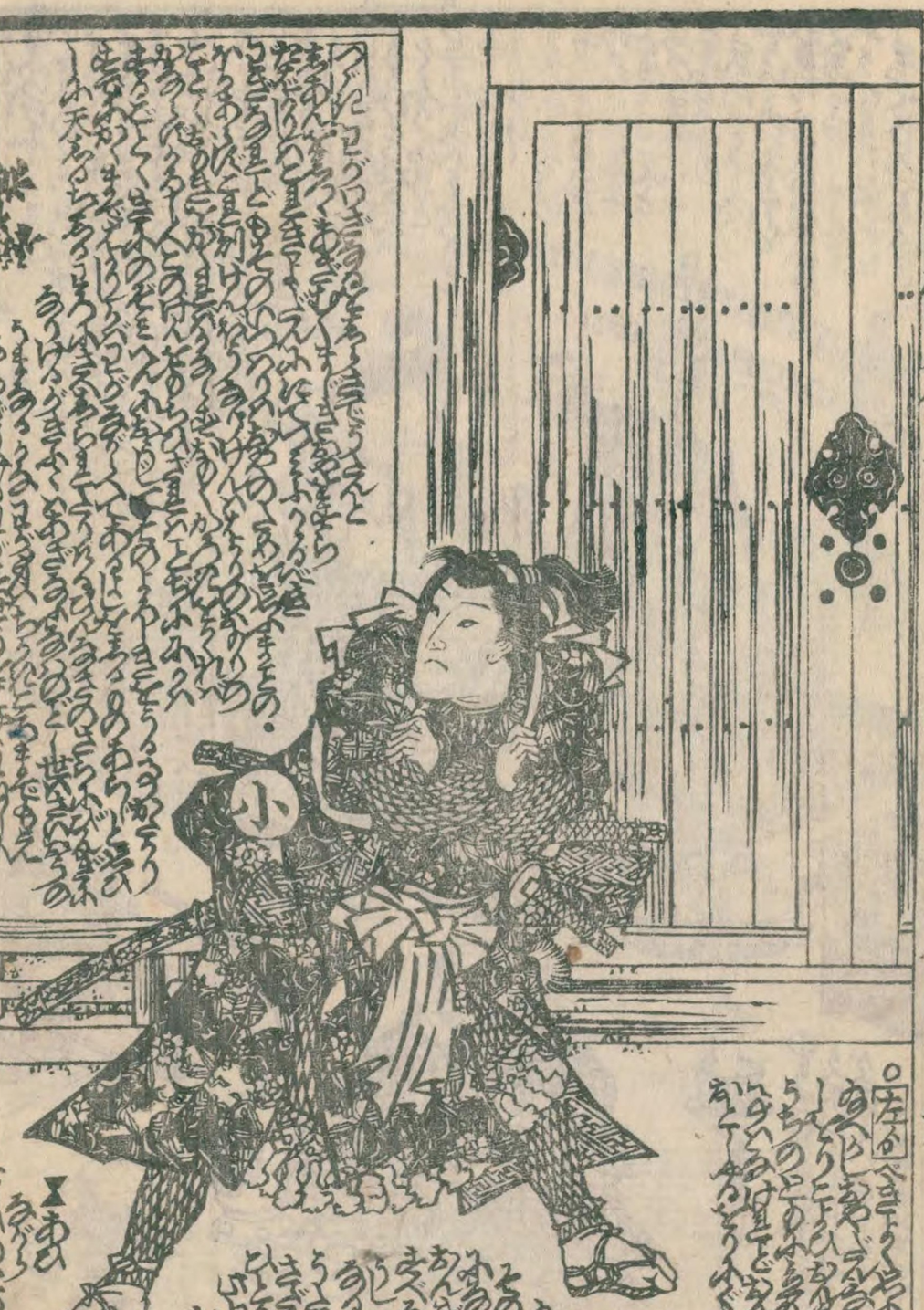

国立国会図書館　タイトル『侠客伝＝模略説』　請求記号 特1-2675
ガラス使用

国立国会図書館　タイトル『侠客伝＝模略説』　請求記号 特1-2675　ガラス使用

国立国会図書館　タイトル『俠客伝＝模略説』　請求記号　特1-2675　ガラス使用

国立国会図書館　タイトル『侠客伝＝模略説』　請求記号 特1-2675　ガラス使用

国立国会図書館　タイトル『侠客伝＝模略説』　請求記号 特1-2675　ガラス使用

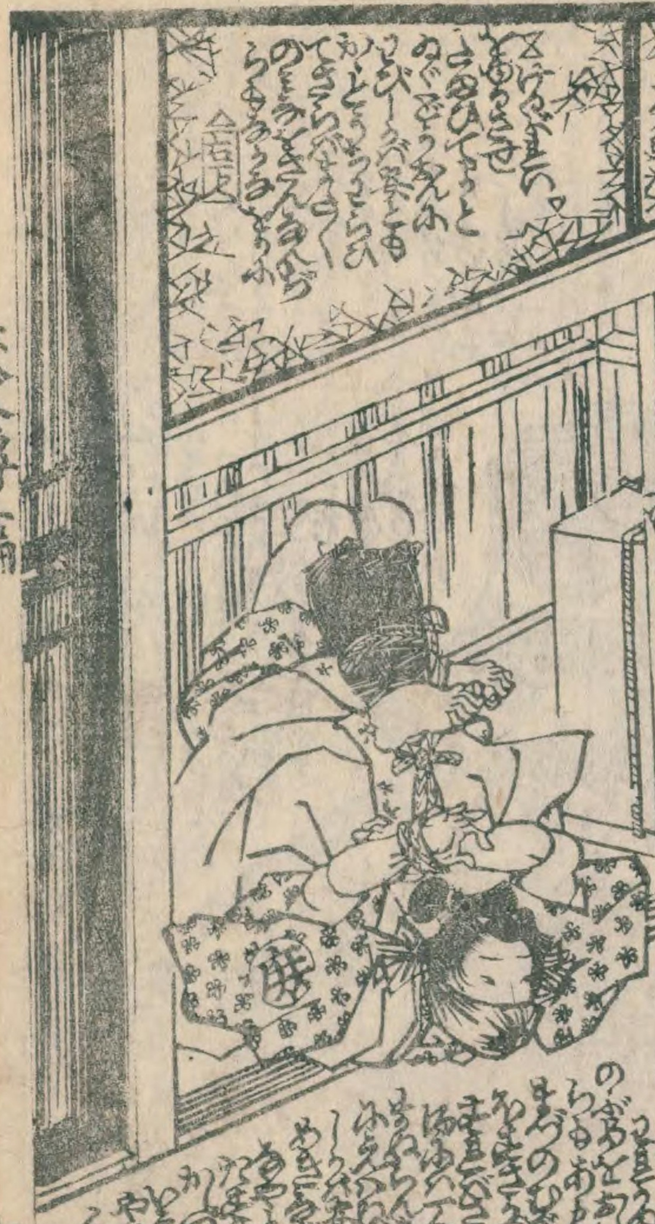

国立国会図書館　タイトル『侠客伝＝模略説』　請求記号 特1-2675　ガラス使用

国立国会図書館　タイトル『侠客伝＝模略説』　請求記号 特1-2675　ガラス使用

国立国会図書館　タイトル『侠客伝＝模略説』　請求記号 特1-2675　ガラス使用

国立国会図書館　タイトル『侠客伝＝模略説』　請求記号 特1-2675　ガラス使用

国立国会図書館　タイトル『侠客伝＝模略説』　請求記号 特1-2675
ガラス使用

国立国会図書館　タイトル『侠客伝＝模略説』　請求記号 特1-2675　ガラス使用

国立国会図書館　タイトル『侠客伝＝模略説』　請求記号 特1-2675　ガラス使用

国立国会図書館　タイトル『俠客伝＝模略説』　請求記号 特1-2675　ガラス使用

国立国会図書館　タイトル『侠客伝＝模略説』　請求記号 特1-2675　ガラス使用

俠客傳

第六編 上冊

西馬 譯

國輝 画

紅英堂發販

国立国会図書館　タイトル『俠客伝＝模略説』　請求記号 特1-2675

ガラス使用

国立国会図書館　タイトル『俠客伝＝模略説』　請求記号 特1-2675

ガラス使用

巻たてのまゝらけ髪皂繻緬の捲羽織二ツ印籠をとりまへたれ白鞆の丹前風爐格子に袖をもけ四ツ乃貸編笠に土堤八町馬ゞ通ひしむかし何浪速堺の投ぶしを吾嬬訛アの土手ぶしとは貞享天和の任俠にしる。我とは菱川英乃古筆に残て小説稗史の画摸体に見る而已蓑笠翁が俠客傳は寛仁義勇の慈善と槩とし時代は應永趣向ハ當季二筋道とて婀娜ける。嫣情草紙のいやしいなく。唯賢氣請合の御得用なる懲懲話勇壯好この童蒙達には至極丈夫のお土産に御坐候。

嘉永四辛亥春三月稿成
同五年壬子孟陽發市

樂亭西馬記

国立国会図書館　タイトル『侠客伝＝模略説』　請求記号 特1-2675
ガラス使用

国立国会図書館　タイトル『侠客伝＝模略説』　請求記号 特1-2675　ガラス使用

国立国会図書館　タイトル『侠客伝＝模略説』　請求記号 特1-2675　ガラス使用

国立国会図書館　タイトル『侠客伝＝模略説』　請求記号　特1-2675　ガラス使用

国立国会図書館　タイトル『侠客伝＝模略説』　請求記号 特1-2675　ガラス使用

国立国会図書館　タイトル『俠客伝＝模略説』　請求記号 特1-2675　ガラス使用

国立国会図書館　タイトル『侠客伝＝模略説』　請求記号 特1-2675　ガラス使用

国立国会図書館　タイトル『侠客伝＝模略説』　請求記号　特1-2675　ガラス使用

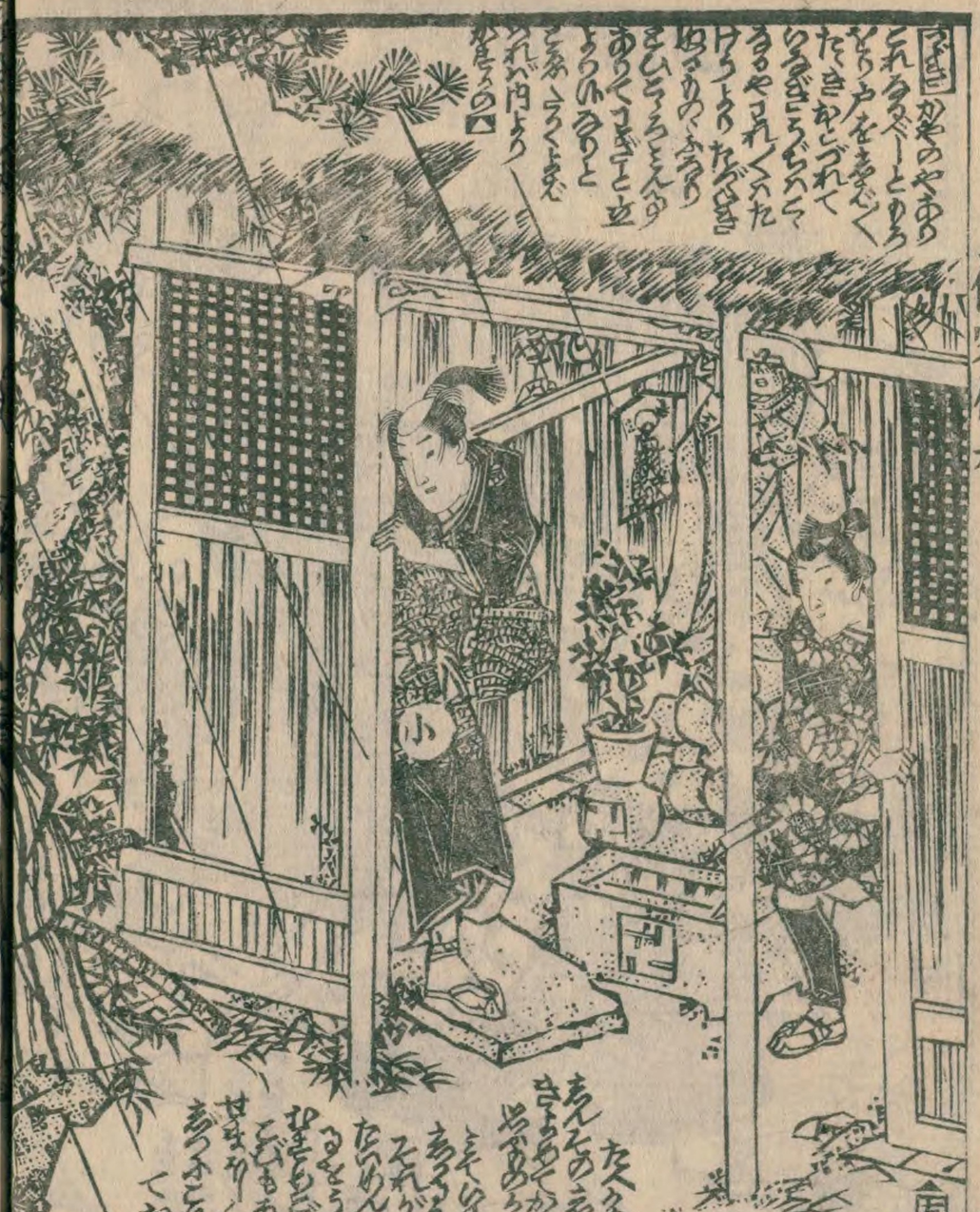

国立国会図書館　タイトル『侠客伝＝模略説』　請求記号　特1-2675　ガラス使用

国立国会図書館　タイトル『俠客伝＝模略説』　請求記号 特1-2675　ガラス使用

国立国会図書館　タイトル『侠客伝＝模略説』　請求記号 特1-2675　ガラス使用

つぎ　こうくるうえはおそばのきがのてあのうらはのがりけりそのとき

◇

つるのめのかどうだそうもちろんそくみつうちのがらんあかりてうくちのたちの山ぢとうちとえきまセーんそれもうたあのてんのたまけとこえかりたそうもつけふまもひとのあんたーふうもあれまかのころのをんあとーまもうちせのりようとびへとだまのもくーぐーうをけうえの此丸あうつぶ

◇

ひらぐまをとも今あさくるうえ

◇

ぎやとらうむとのりのがらうはさいてかまでこうきめのうるふたのあやの名もつぐちもあっさうつのあべだやさうをやくをいわえあうつかてひ今あてかこれぬそのこのむきまちうるのらがあやのすだうるべーとふうもいのよーまらんこれもきこよのつひうるめのうまのおよおそーやさうこひまうあうんあれるてうふうるかきこつけやむらんてこうふつけさうまりのぐろうをこうしてあうこあかがまの非かえつけうるまぎの非ひきーのこ田八まん文るどまのりふぎ又かえまつしそのなのかきつけありまのやこあーセこれもえそのあやの名かあうきむかてひと日ふさひとやくやどふありくふうぐこうたふをそくこれおりやうてたけのあうふうえ今あのがあうちのがをやうてけもぐちあうえ

◇

そのうつりそのまいまそふあうふのがりかりごとやあげふきうそくのりとまとこてまあくまうふうえくのざふのあやまおまぐるやきふあうぐくうりきこまのよダーとをこれさうせかれりのとのところれば今くうそるさふまうそるりよくりのへりしこのふあのきかやよろこびさのをルードやくをあれこ葉ふべそうりそうけれあのまのへべうみちのこさてえあくうえのへざえんとふーのふあのがるをやー上ねのへざえんとふーのふあのがるをやー上ねのへざえんとふーのふあのがるをやー上ね

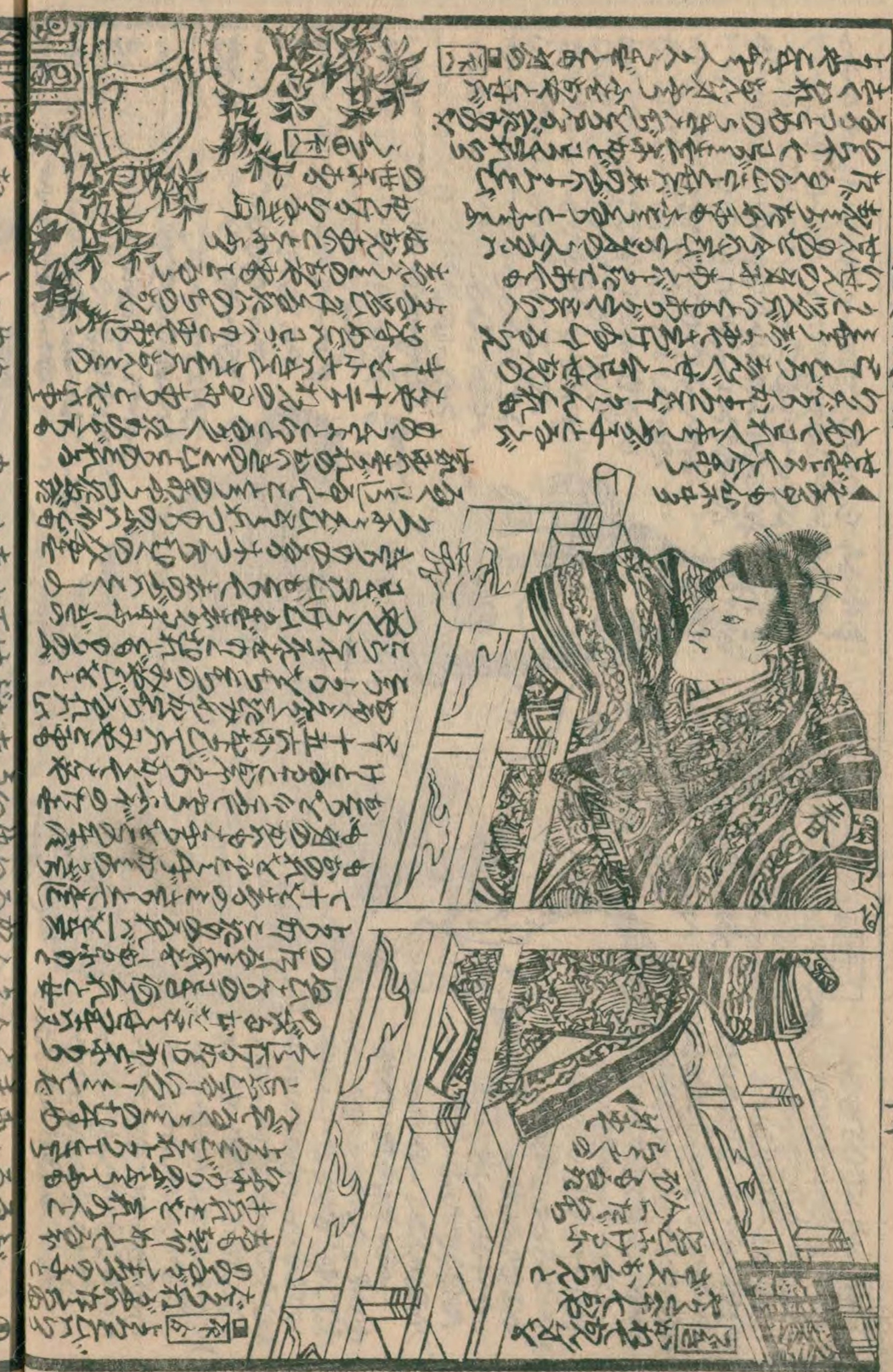

国立国会図書館　タイトル『俠客伝＝模略説』　請求記号 特1-2675

ガラス使用

つゞき　そうかんさまざまとかたべくまとのれをきき
みづからさうそくをあらためてかのれをそとへいざなひ
ゆきもらをのまちかねてあるきいかゞうい
けがおやまうやくあそばすきやうやく
おはやけをはゞかることよろこびのことばをかしこ小六はいち
そのめやくりうあるうねんぐのわけそれ
ぐらいむらそこゞりのあさそやどもの
そのとむべくしとりくがあのきか
かうべをあつてさきにたゝせあのきか
ちあくまでもそれぐでよろしいがあのぶがあおごでそのをも
まちがまつてかうべをれ
おやるうれがあいとふ
よろをあつてそおまをそく
たゞ人なのむ死のへさうべ
依てそれをもおうせんさきまへ
いやさうあうそをおんとも人の
これぐらいけんこるさようぶをも
のひれいとうおかいちも
あんじそのちう
るうとそさらふ
おあうぶをろう
あくそのあるる
おうとのへくども
ひとりやのかぞ

◆左ハ　おくられどもひとりきけり
そのときに小六はあとうをとろふ
このぞうるのみるぞまも
まむうひみくのぢざう
ぶをろおうぶぜんふ
まさうるにたぐ
そのひとりあれば
これうさまうとしき
おそくあとろやう
びくふようせんそれば
くぜんのおもんに
きふこれから井をふ
うさにおまう
ろべーそるうまふ
けこころかの井ある
やとつぶやけばちうそも
きのぞんそのぶ
がてかけり
あおかられて
けつぢざうふ
よろうのあり
その人をうと
うかくてやぢう
をかりそんと
やふちうとも

おんをふ
りそえぢう
でとてふおうさぶ
あろのかんなりうを
でんのくろねをやをうざる
こころあり夕ぜもまごり
くねぢごとのくあのこうまて
まのぶをヴてきこんをりおんのて身と
うくべーとそちうまたちくうか
あうろうのうねの林をえけの
これバ小六はりうをさぢりあきそこそ
やろうあるのろうーそうくぐ一夜をあやぢ
やどとかくぐべてろうく一夜をあやぢうをと
ろもふさくあんぐをこころ村をき
かんぢーこまれてたげをさくそのそ
ぶぶふまぢうかふぢこちろ
かるあらのをうきるくりもあれ
やまふのをちもあやふふさるちう
もぢたりうさあのたちもちふさと
ふりそくぐふさやどろせんのへもあうそ
たぢこをりくだろうろうぢざうの
あり汁ぶぢうとぢうひとくもうをのりしゃ
くをさえふうふえぢーくるりそかそもちぶたゐ
ねらうる小六いえさんぢちふそのやをを
たそうとのをぢ仕でもひらきどるれバふたあられて

国立国会図書館　タイトル『俠客伝＝模略説』　請求記号　特1-2675　ガラス使用

国立国会図書館　タイトル『侠客伝＝模略説』　請求記号 特1-2675　ガラス使用

特 1
2675

俠客傳

第六編

西馬譯
國輝画

紅笑堂上梓

一雄齋國輝画

樂亭西馬鈔譯

国立国会図書館　タイトル『俠客伝＝模略説』　請求記号 特1-2675　ガラス使用

嘉永五壬子春新鐫目録

大晦日曙草紙 十七編 十八編 京山作 國政画
新靱田舎物語 六編 七編 一九作 國輝画
一名八犬傳 犬の草紙 十八編 廿五編 仙果録 豊國画
塩屋文正 古今草紙合 七編 八編 仙果作 國輝画
御贄美少年始 六編 七編 一九録 國輝画
連理翅山雞奇縁 初編 二編 西馬補 國政画
俠客傳仙摸略説 六編 七編 八編 西馬譯 國輝画
富士額天人於七 二冊 仙果作 芳虎画
嶋巡浪間朝日奈 三編 四編 種員譯 國輝画
春柳錦花皿 三編 四編 一九録 國輝画
府郷御江戸繪圖 大奉書 六枚つゞき
大日本國郡輿地全圖 仝 六枚はぎ

地本錦繪 東都南傳馬町一丁目 蔦屋吉藏

国立国会図書館 タイトル『侠客伝＝模略説』 請求記号 特1-2675 ガラス使用

幸賀孟子のとし

桐市

六冊之内

国立国会図書館　タイトル『侠客伝＝模略説』　請求記号 特1-2675

ガラス使用