

始



333

8

Ⓜ

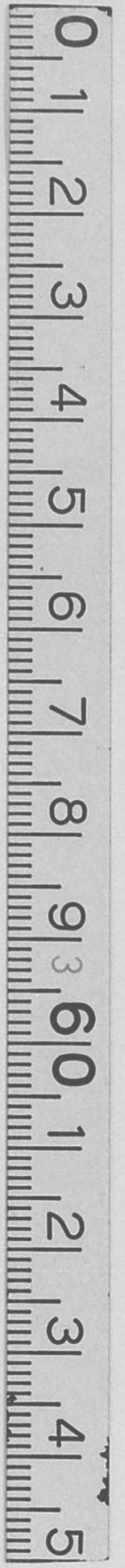

本3186

未

383
2
8

嚴島百選

卷之上



松田
年
印

嚴島百選

上巻の目次

- (1) 嚴島神社 本社、客神社、塔の岡、大鳥居、石大鳥居
- (2) 嚴島神社 本社、祓殿、客神社、高舞臺、五層塔婆、千疊閣
- (3) 嚴島神社 大鳥居
- (4) 嚴島有の浦 大鳥居、石大鳥居
- (5) 嚴島神社本社全景
- (6) 嚴島町全景
- (7) 嚴島神社 高舞臺、祓殿
- (8) 同 同
- (9) 同 本社全景
- (10) 同 右樂房、祓殿
- (11) 同 客神社、祓殿、大鳥居、右樂房、本社廻廊
- (12) 同 同 千疊閣、東廻廊
- (13) 同 本社、東廻廊、客神社
- (14) 同 東廻廊、平舞臺、客神社
- (15) 嚴島神社舞樂 陵王
- (16) 同 拔頭
- (17) 同 新鞋鞆
- (18) 同 胡蝶
- (19) 嚴島神社神能 翁
- (20) 同 狸々亂
- (21) 同 羽衣
- (22) 同 高砂
- (23) 嚴島大元浦 大鳥居
- (24) 嚴島神社 西廻廊、反橋
- (25) 嚴島西の松原 御手洗川
- (26) 嚴島神社 西松原
- (27) 嚴島 多寶塔婆、寶山神社
- (28) 同 五層塔婆、豊國神社

明治
44. 5. 13
内容

(46) (45) (44) (43) (42) (41) (40) (39) (38) (37) (36) (35) (34) (33) (32) (31) (30) (29)

嚴島神社 千疊閣、豐國神社、飯杓子奉納

嚴島神社校倉

嚴島神社所藏古文書(國寶)太政官符

同 (同) 平清盛入道政所下文

同 (同) 大内義興寄進狀

同 (同) 豐臣秀吉禁制

同 (同) 平清盛願文

嚴島神社所藏(國寶)平家納經

同 (同) 高蒔繪經筥

同 (同) 蒔繪唐櫃

同 (同) 高倉天皇御扇、蘆手繪檜扇

同 (同) 後奈良天皇宸筆大鳥居額

同 獅子狛犬(國寶)

同 馬(國寶)

同 葡萄唐草透彫金具枕本尊厨子

同 金銅鈴杵臺盤(國寶)

同 樂器、鼗鼓、還城樂面、秋頭面

同 山櫻の笙、谷川の琵琶



社 神 島 嚴

社 神 島 嚴



(1) (居鳥大石) (居鳥大) (阿の塔) (社神客) (社木) 社神島嚴



(2) (房樂左) (閣疊千) (房樂右) (廊廻東) (婆塔層五) (臺舞高) (社神客) (殿祓社本) 社神島嚴

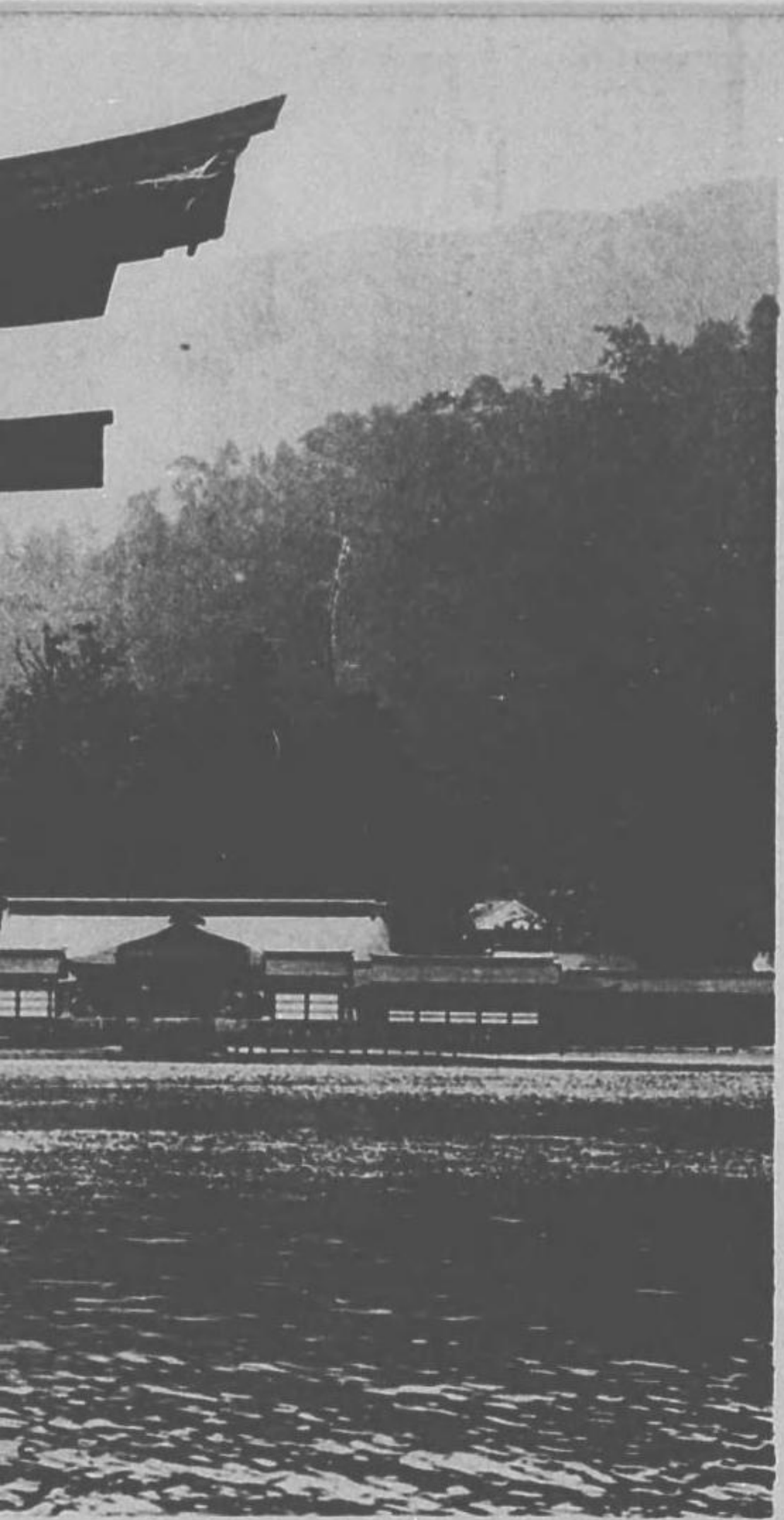

大島(大島) 巖島有の浦

UNION POSTALE UNIVERSELLE
CARTE POSTALE



きかはははは

ADDRESS

UNION POSTALE UNIVERSELLE
CARTE POSTALE

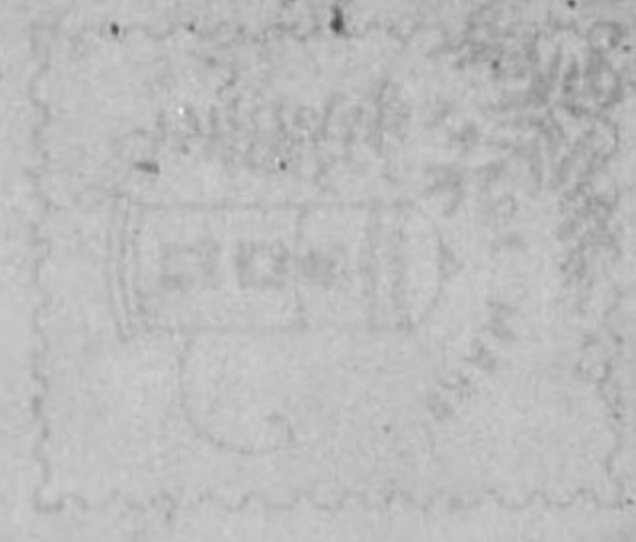

きかはははは

ADDRESS

UNION POSTALE UNIVERSELLE
CARTE POSTALE



きかはははは

ADDRESS

UNION POSTALE UNIVERSELLE
CARTE POSTALE



きかはははは

ADDRESS



(2)

景全社本社神島殿



(3)

居島大社神島殿

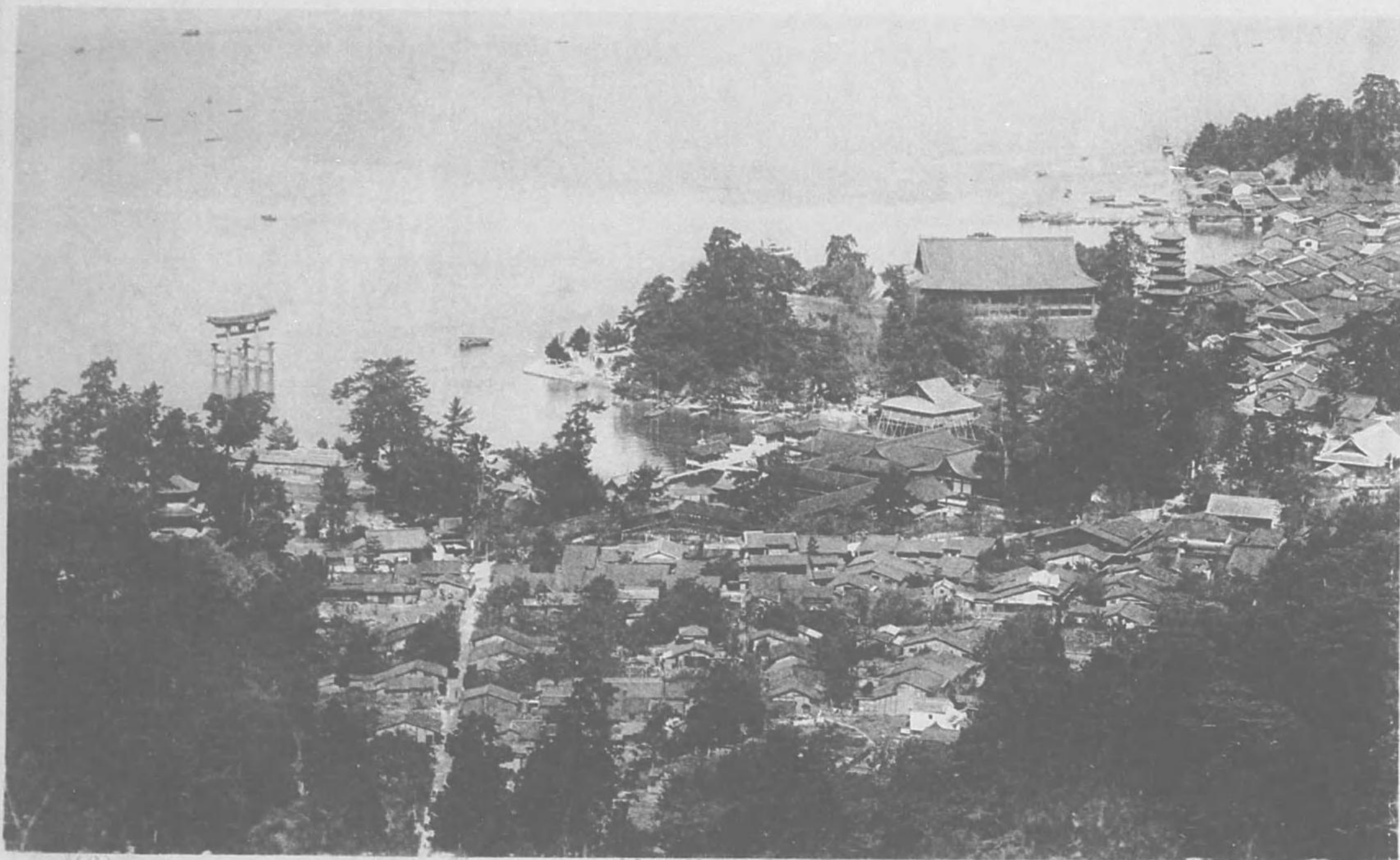

(1)

景全町島殿

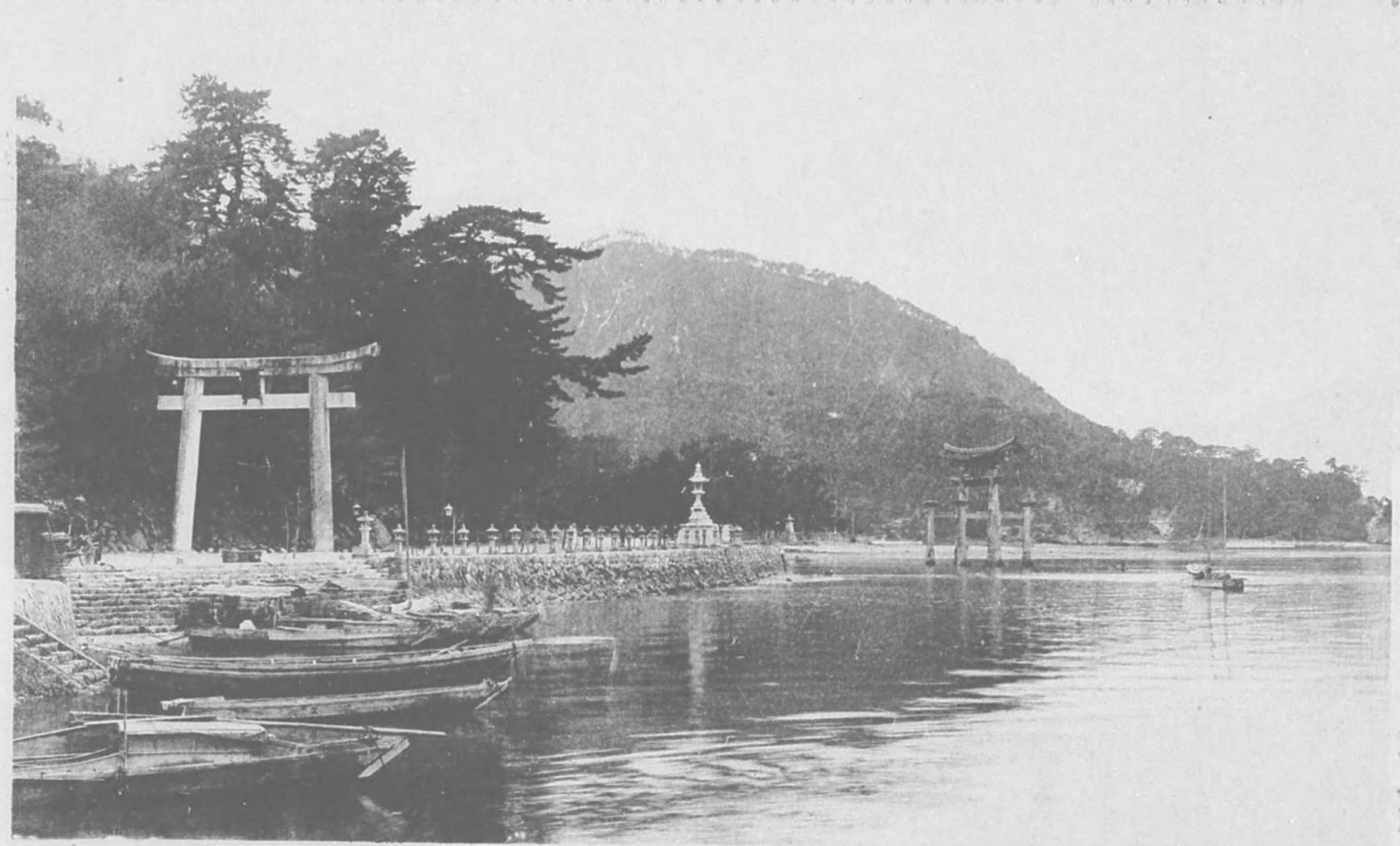

(4)

(居島大石)

(居島大) 浦の有島殿



社神島嚴



社神島嚴

UNION POSTALE UNIVERSELLE
CARTE POSTALE
ADDRESS



きかはは郵便

HEROUM

UNION POSTALE UNIVERSELLE
CARTE POSTALE
ADDRESS

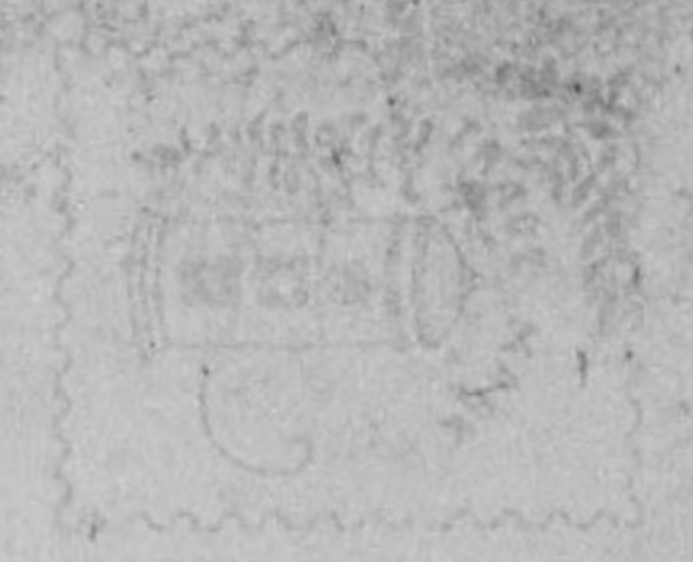

きかはは郵便

UNION POSTALE UNIVERSELLE
CARTE POSTALE
ADDRESS



きかはは郵便

HEROUM

UNION POSTALE UNIVERSELLE
CARTE POSTALE
ADDRESS

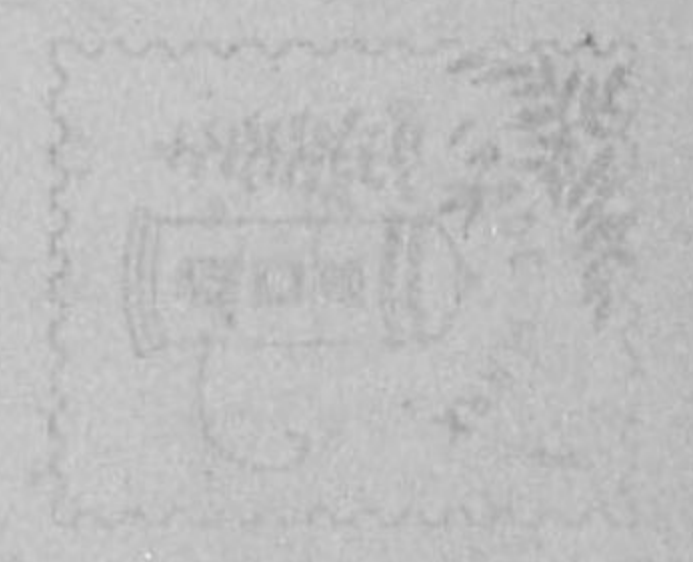

きかはは郵便

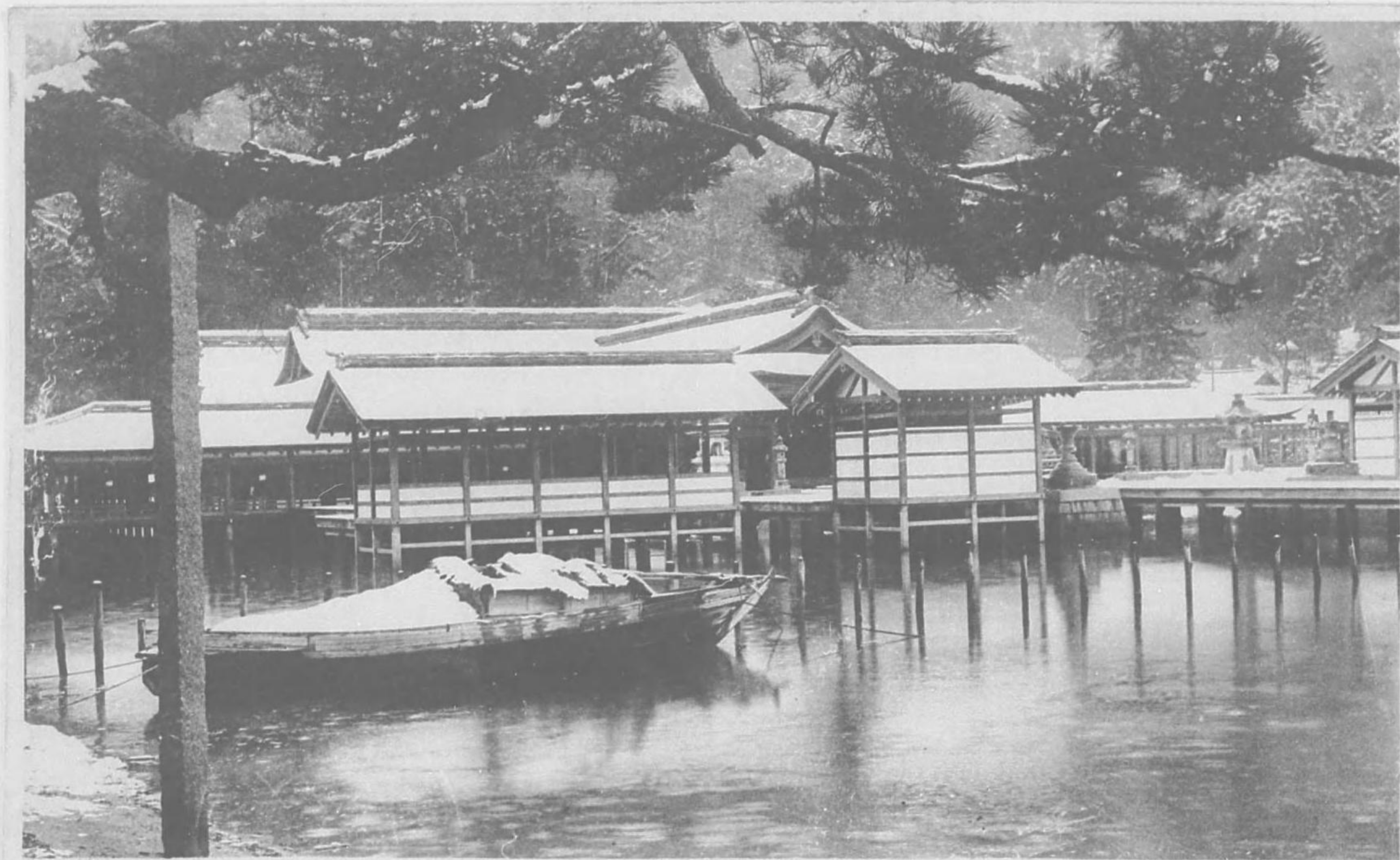

(9) (景全社本)

社神島嚴



(7)

(殿板)

(臺舞高)

社神島嚴



(10)

(景一)

(房梁石)

社神島嚴



(8)

(臺舞高)

(殿板)

社神島嚴



島天) (殿社神客)



社神島殿

UNION POSTALE UNIVERSELLE
CARTE POSTALE
ADDRESS



きかはは郵便

UNION POSTALE UNIVERSELLE

UNION POSTALE UNIVERSELLE
CARTE POSTALE
ADDRESS



きかはは郵便

UNION POSTALE UNIVERSELLE
CARTE POSTALE
ADDRESS



きかはは郵便

UNION POSTALE UNIVERSELLE

UNION POSTALE UNIVERSELLE
CARTE POSTALE
ADDRESS



きかはは郵便



(13) (社神客) (廊廻東) 社神島嚴 (社本)



(11) 廊廻社本 (房樂右) 社神島嚴 (居鳥大) (殿板社神客)



(14) (社神客) (臺舞平) (廊廻東) 社神島嚴



(12) (廊廻東) (閣登子) (殿板社神客) 社神島嚴

IMMOCAS

IMMOCAS

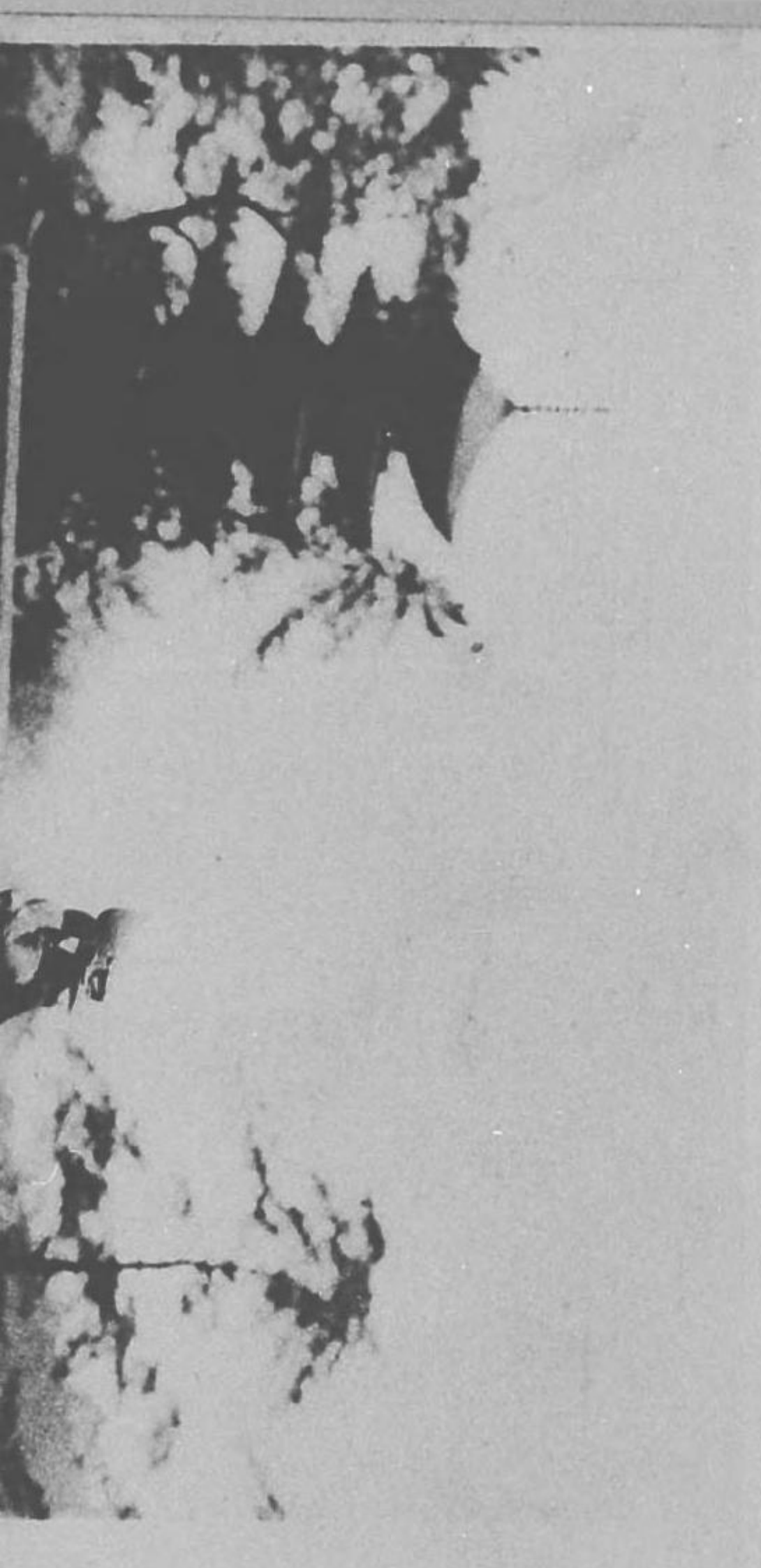

UNION POSTALE

UNION POSTALE

UNION POSTALE UNIVERSELLE
CARTE POSTALE
ADDRESS



きかは便紙

UNION POSTALE

UNION POSTALE UNIVERSELLE
CARTE POSTALE
ADDRESS



きかは便紙

UNION POSTALE

UNION POSTALE UNIVERSELLE
CARTE POSTALE
ADDRESS

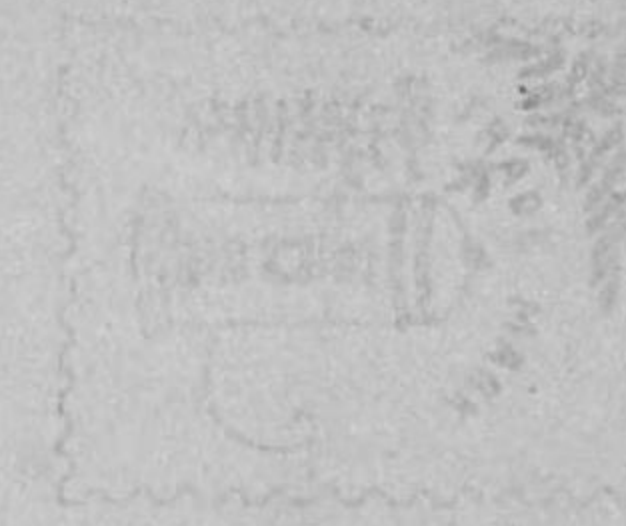

きかは便紙

UNION POSTALE UNIVERSELLE
CARTE POSTALE
ADDRESS



きかは便紙



(17)

(鞆鞆新)

樂舞社神島殿

(15)

(王降)

樂舞社神島殿

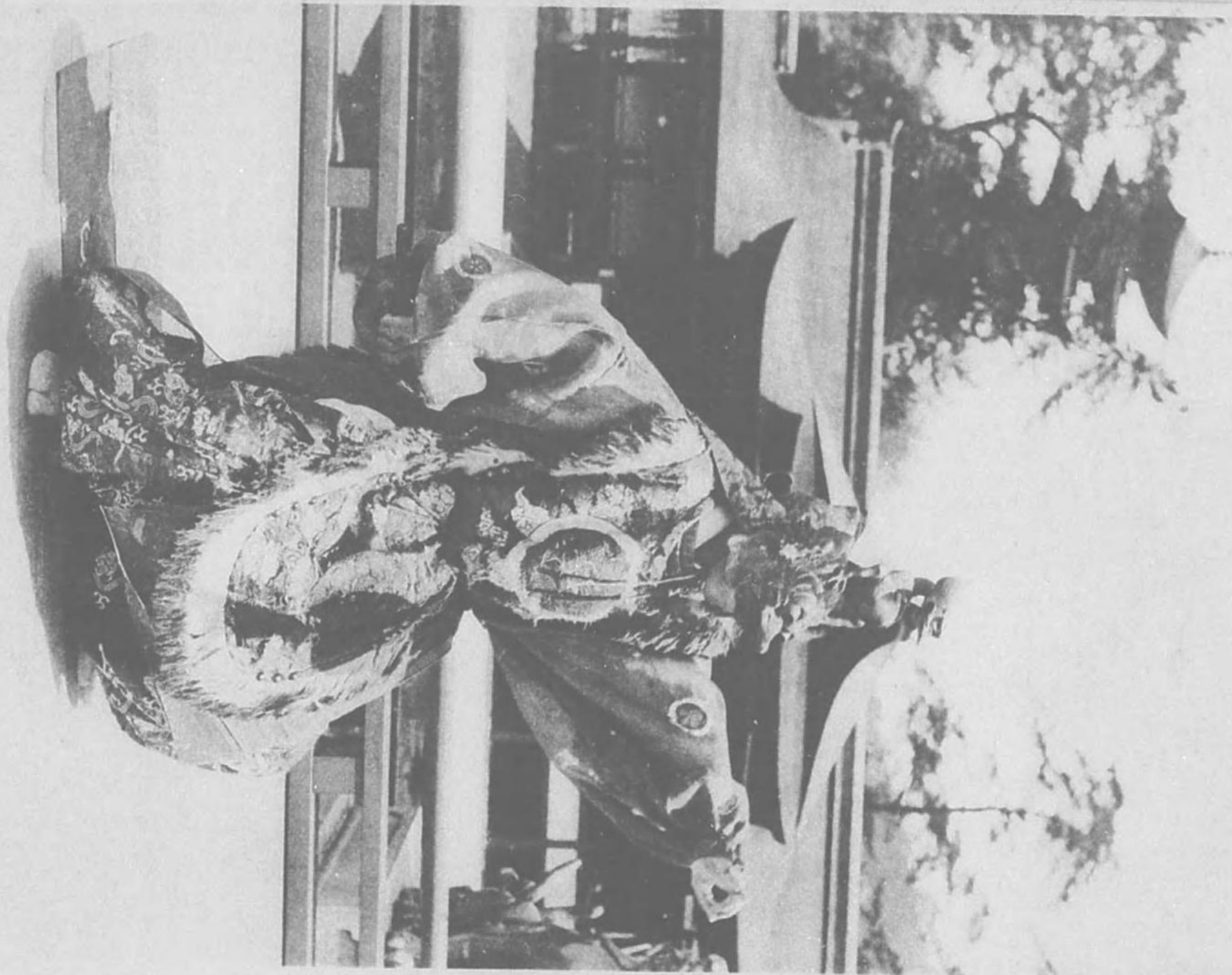

(16)

(頭鼓)

樂舞社神島殿

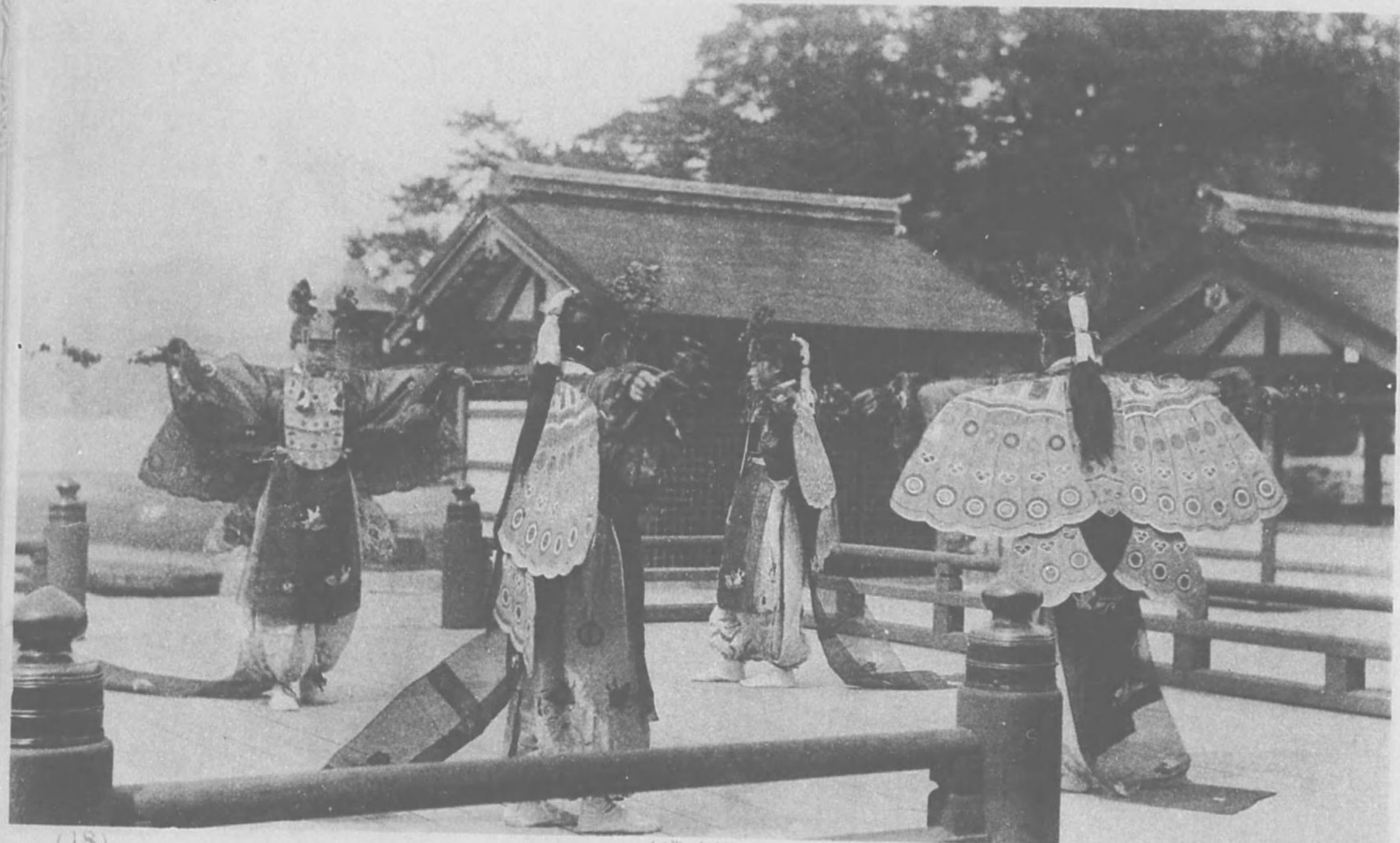
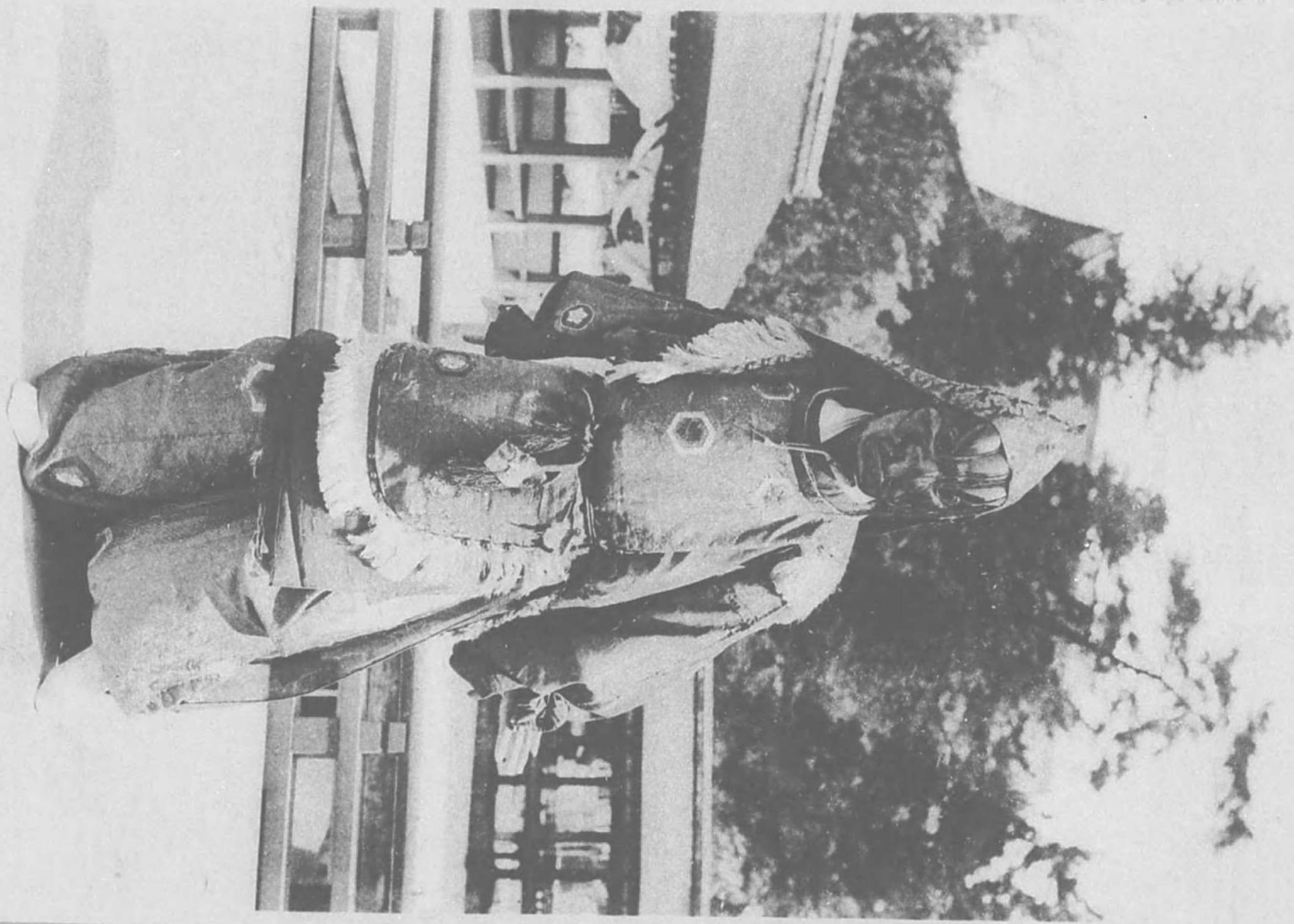

(18)

(蝶胡)

樂舞社神島殿



能神社神島殿



UNION POSTALE UNIVERSELLE
CARTE POSTALE
ADDRESS



きかは便紙

1900年

UNION POSTALE UNIVERSELLE
CARTE POSTALE
ADDRESS



きかは便紙

1900年

UNION POSTALE UNIVERSELLE
CARTE POSTALE
ADDRESS



きかは便紙

UNION POSTALE UNIVERSELLE
CARTE POSTALE
ADDRESS



きかは便紙



(18)

(翁) 能神社神鳥殿

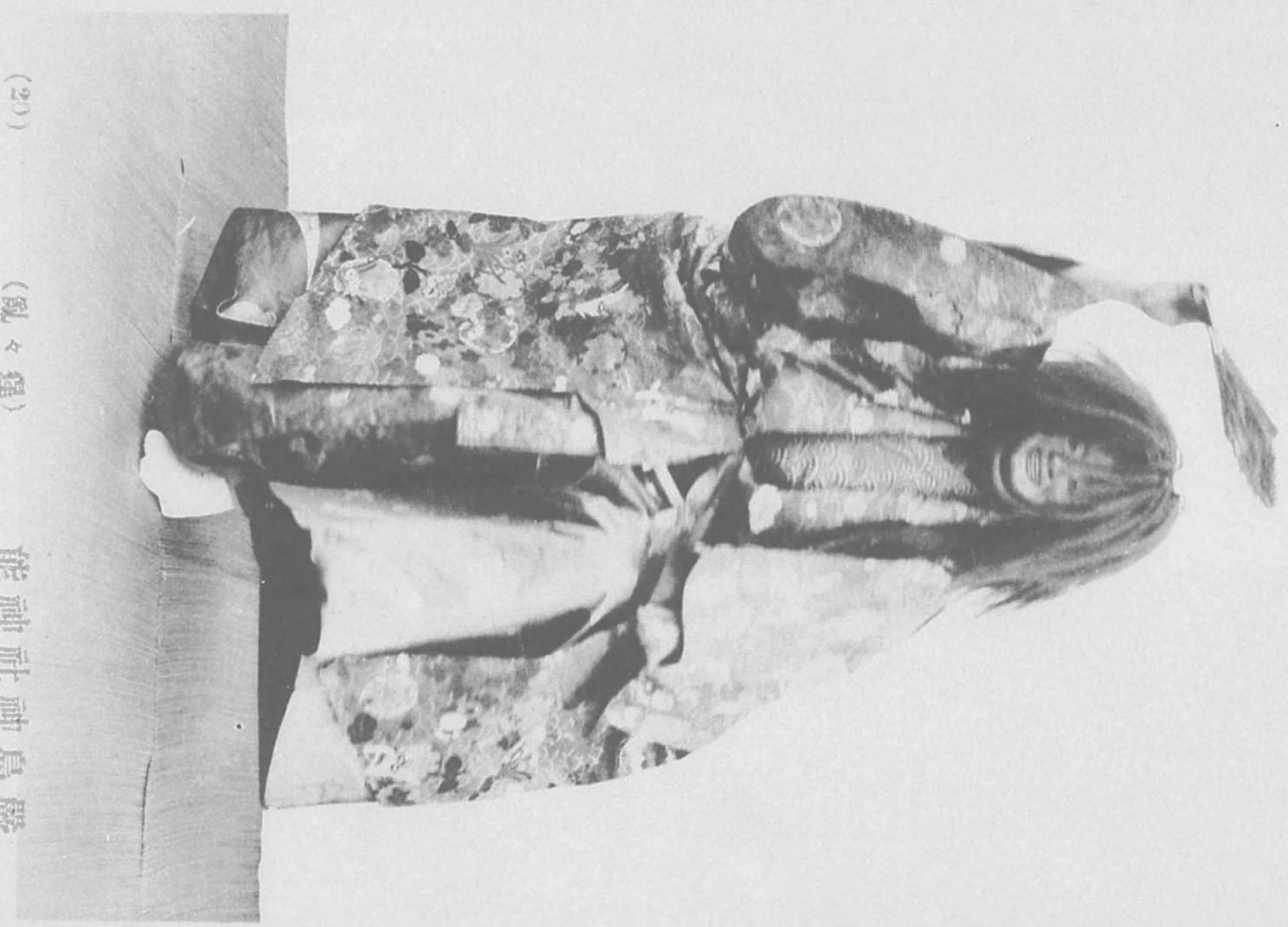

(21)

(亂々舞) 能神社神鳥殿



(21)

(衣羽) 能神社神鳥殿



(22)

(砂高) 能神社神鳥殿



浦元大島巖



社神島巖

UNION POSTALE UNIVERSELLE
CARTE POSTALE

ADDRESS



きかは便紙

FRANCIS

行啓者〇〇番

UNION POSTALE UNIVERSELLE
CARTE POSTALE

ADDRESS



きかは便紙

FRANCIS

行啓者〇〇番

UNION POSTALE UNIVERSELLE
CARTE POSTALE

ADDRESS

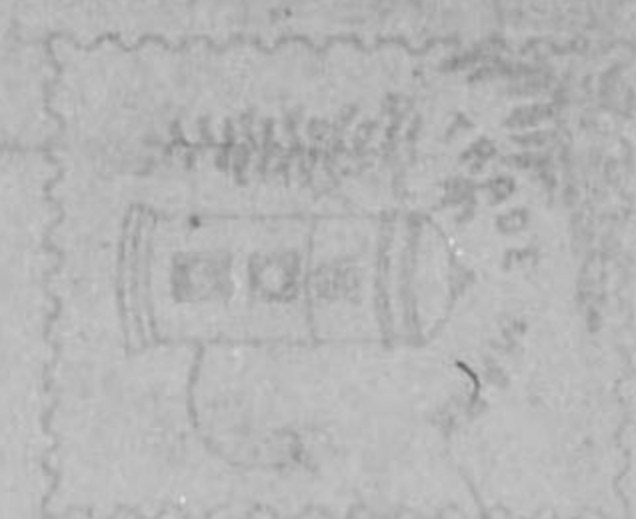

きかは便紙

UNION POSTALE UNIVERSELLE
CARTE POSTALE

ADDRESS



きかは便紙

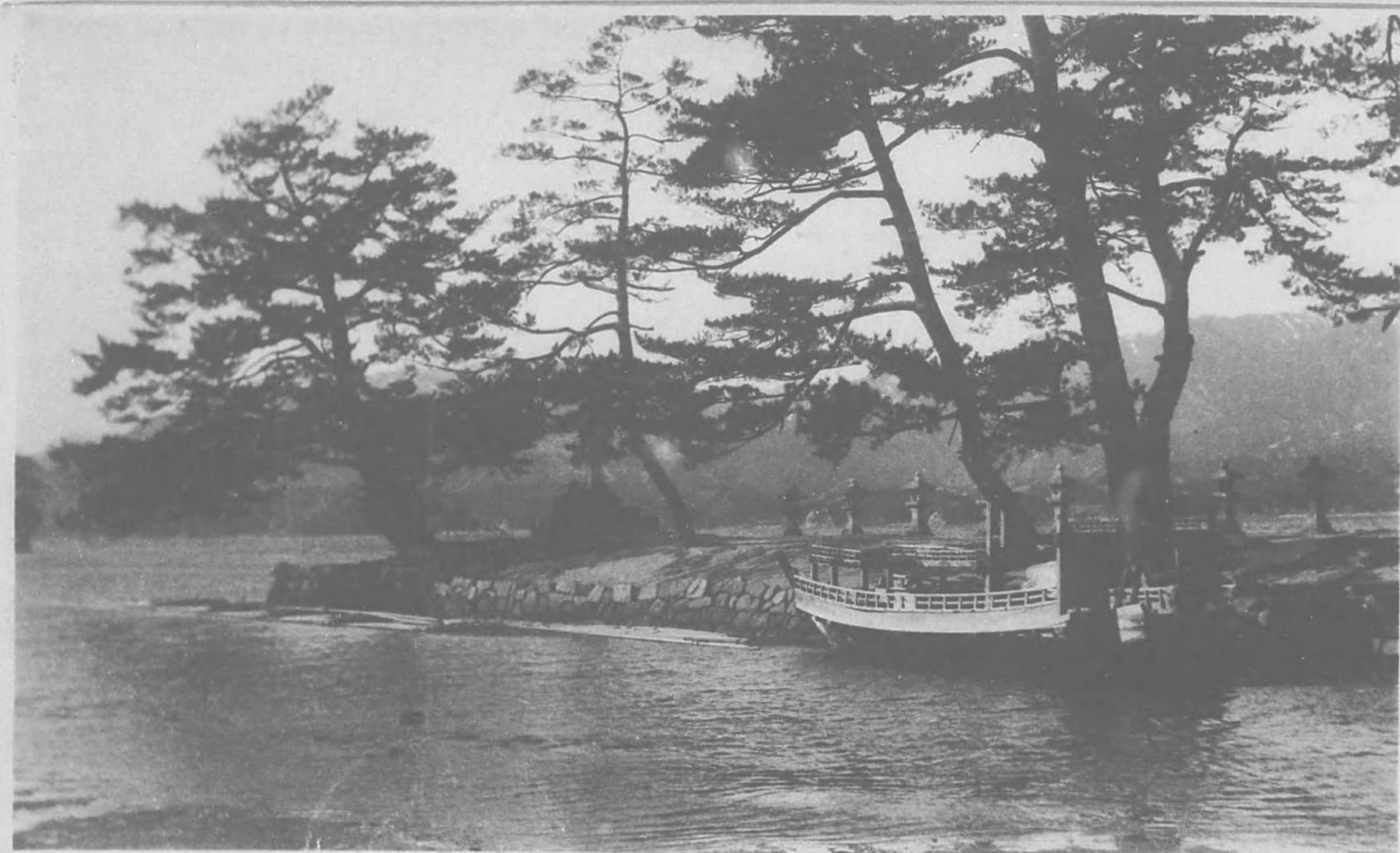

(25)

(川洗手御)

原松西島殿

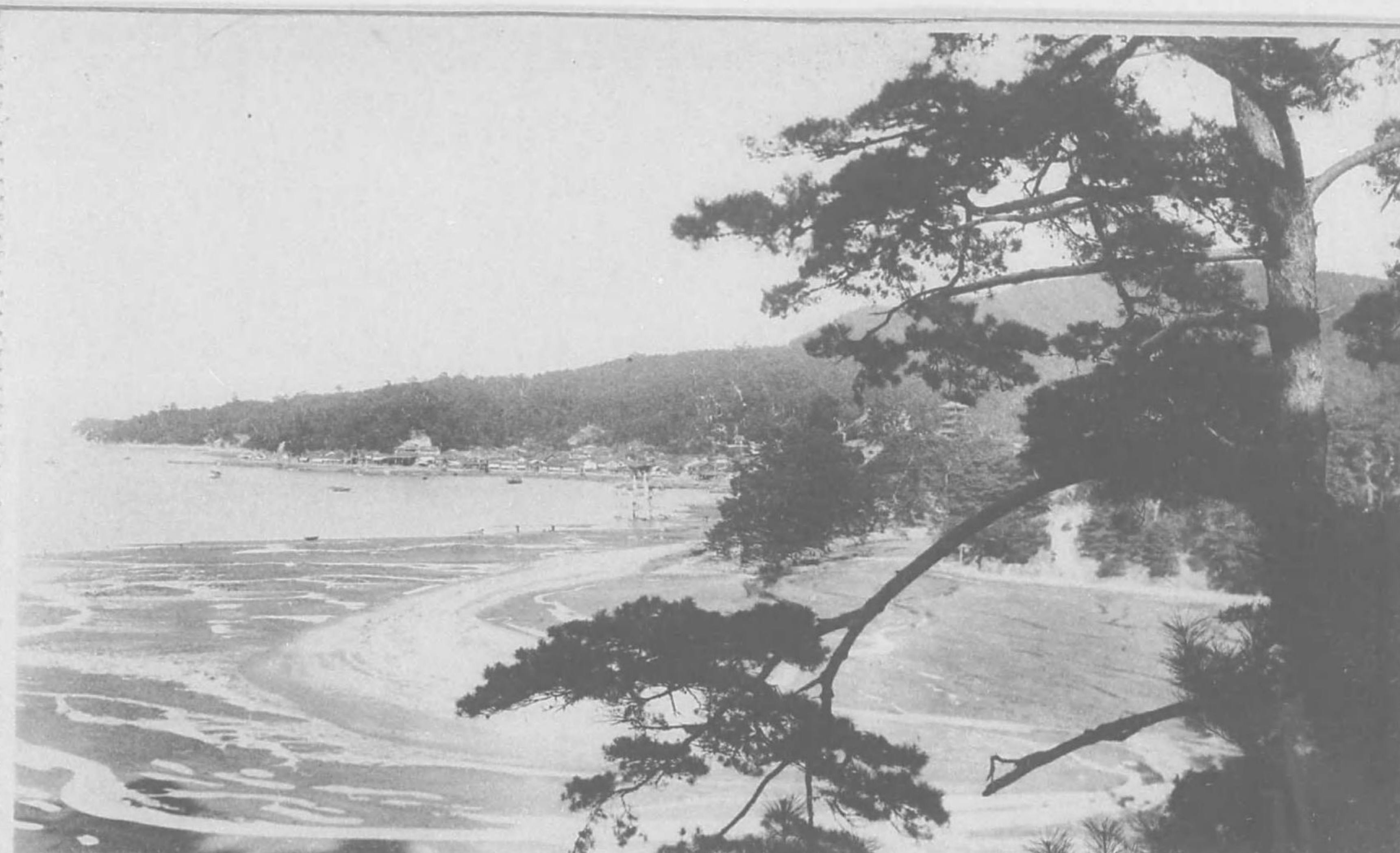

(23)

(居島大)

浦元大島殿



(26)

(原松西)

社神島殿



(24)

(橋 友)

(廊廻西)

社神島殿

1111111111

1111111111

UNION POSTALE UNIVERSELLE
CARTE POSTALE
ADDRESS



さかばははた

POSTAGE

UNION POSTALE UNIVERSELLE
CARTE POSTALE
ADDRESS



さかばははた

UNION POSTALE UNIVERSELLE
CARTE POSTALE
ADDRESS



さかばははた

POSTAGE

UNION POSTALE UNIVERSELLE
CARTE POSTALE
ADDRESS



さかばははた



(25)

(納奉子杓飯)

(社神國豊)

閣壘千社神島殿



(27)

(社神山寶) 婆塔寶多島殿



(31)

倉校社神島殿

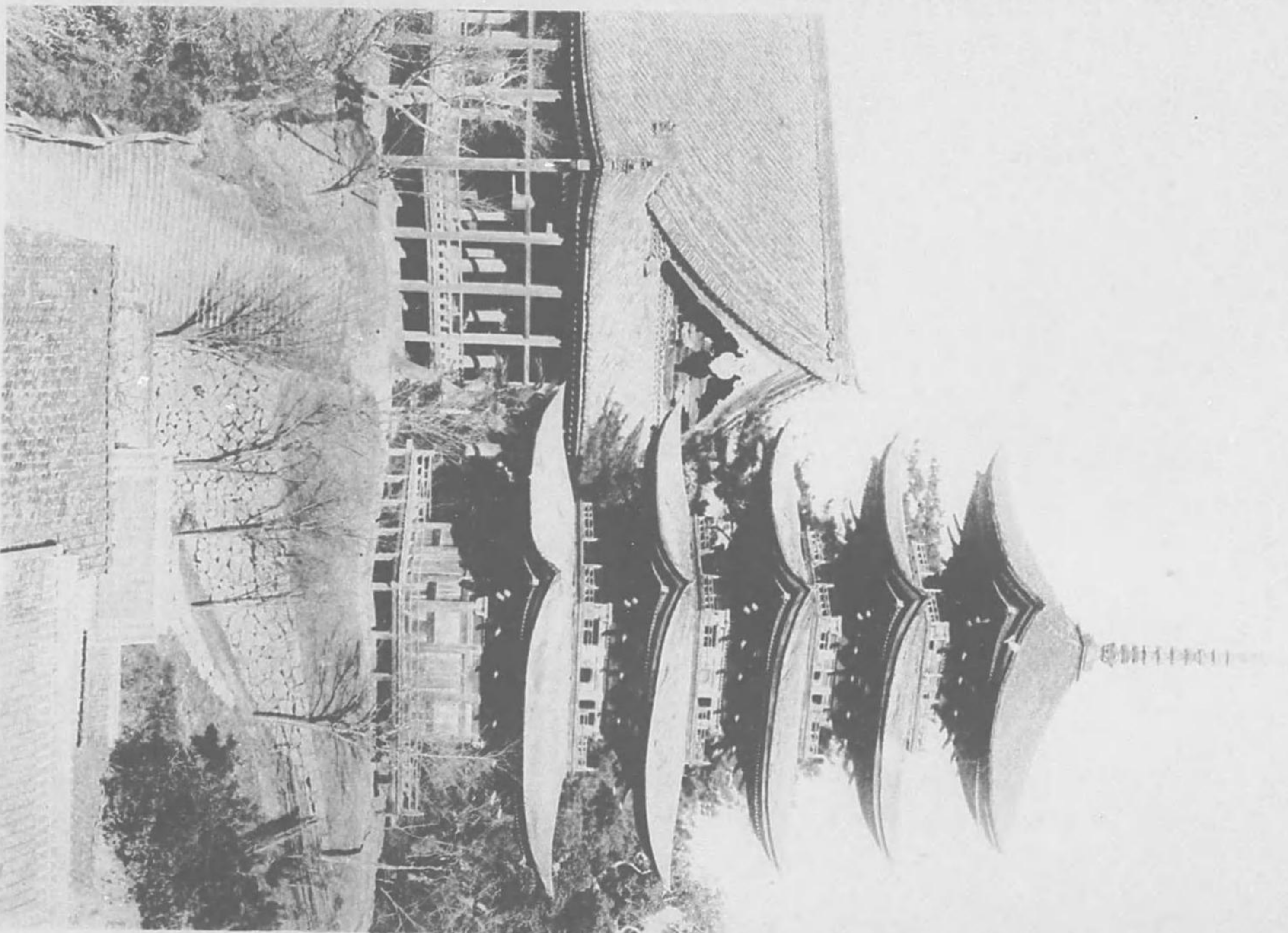

(28)

(社神國豊) 閣壘千 婆塔層五島殿

右三月十日補任如件因五永和成例
大政官打書四司
 高見久徳佐在藤原扇房

古藏所社神島殿

入道大政官打書下 奉勅書
 可早任下如有致次當係勸取狀
 右當係領者 公家最重係所長日佛事
 而庄号以後既係數年早回至田島不
 蒙近年非合是處過見作之當官物不

古藏所社神島殿

UNION POSTALE UNIVERSELLE

UNION POSTALE UNIVERSELLE
 CARTE POSTALE
 ADDRESS



きかははは

UNION POSTALE UNIVERSELLE

UNION POSTALE UNIVERSELLE
 CARTE POSTALE
 ADDRESS



きかははは

UNION POSTALE UNIVERSELLE

UNION POSTALE UNIVERSELLE
 CARTE POSTALE
 ADDRESS



きかははは

UNION POSTALE UNIVERSELLE

UNION POSTALE UNIVERSELLE
 CARTE POSTALE
 ADDRESS



きかははは

大政官打動司
 高野大領在藤原朝方
 右三月十日補任加件國互永和派例
 任用派海之國互宜於根并到本所
 長梅藤原朝方在藤原朝方
 永保三年六月七
 奉引 應延二年二月十六
 奉源朝方
 今奉引
 推介手

(31) 符官政太の年三保永 (寶國) 書文古 藏所社神島嚴

奉寄進
 嚴湯大明神御齋前
 御劍一腰
 御馬一疋
 右在奉寄進之狀簿
 大正三年五月廿三日
 任信宛奉寄進御齋前

(33) 狀進寄興義内大の年四永大 (寶國) 書文古 藏所社神島嚴

入道大政大老政下 奉寄進
 可早任御下和自致沙當領御齋前
 右當領者 公家嚴重御齋前女御御齋前
 而庄号、後既幾年早四至内田島不
 變退年非合是廢過見作、則當官物年
 不可時計地間則被到元、神事之本家
 及間如北條地頭等依被行種、非治古氏
 浪者認名主等之妨無寄作之輩故也、
 實者諸等之前行甚以不當也於今
 妨言市息三年、忌不嫌古浪人任事請可合
 就中限至主源者可合傳地頭就之自保計
 可合進、武兼又有限、當官物年未清、
 治龍其身任法可、隨當也有限、
 間各地頭可合傳進、領事也看箱、
 子細言上、言部可有保、
 不可違失故下
 治承三年 正月
 前赴中守平朝

(32) 文下所政道入盛清平の年三承治 (寶國) 書文古 藏所社神島嚴

禁制 奉寄進
 一 軍勢中、人小、
 一 陣取事
 一 剪採竹木事
 右奉寄進、
 大正六年三月日

(34) 禁制古秀臣豊年五十五天 (寶國) 書文古 藏所社神島嚴

卷一
卷二
卷三
卷四
卷五
卷六
卷七
卷八
卷九
卷十

藏所社神島殿



藏所社神島殿

UNION POSTALE UNIVERSELLE
CARTE POSTALE
ADDRESS



さかた便紙

RECOISS

UNION POSTALE UNIVERSELLE
CARTE POSTALE
ADDRESS



さかた便紙

UNION POSTALE UNIVERSELLE
CARTE POSTALE
ADDRESS



さかた便紙

RECOISS

UNION POSTALE UNIVERSELLE
CARTE POSTALE
ADDRESS



さかた便紙

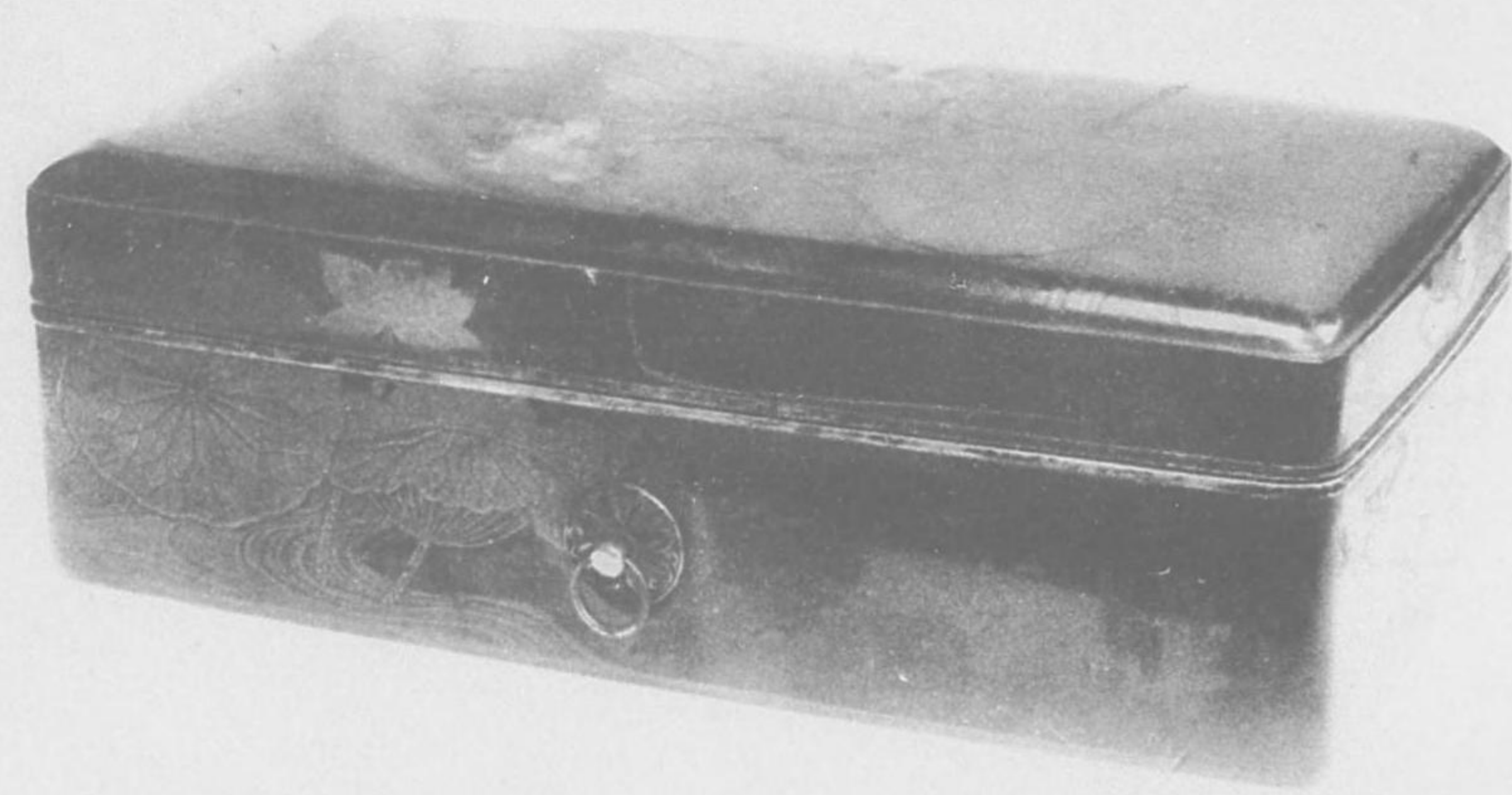

(37) (寶國) 高き時繪経の納を華法泥金紙紺 藏所社神島嚴

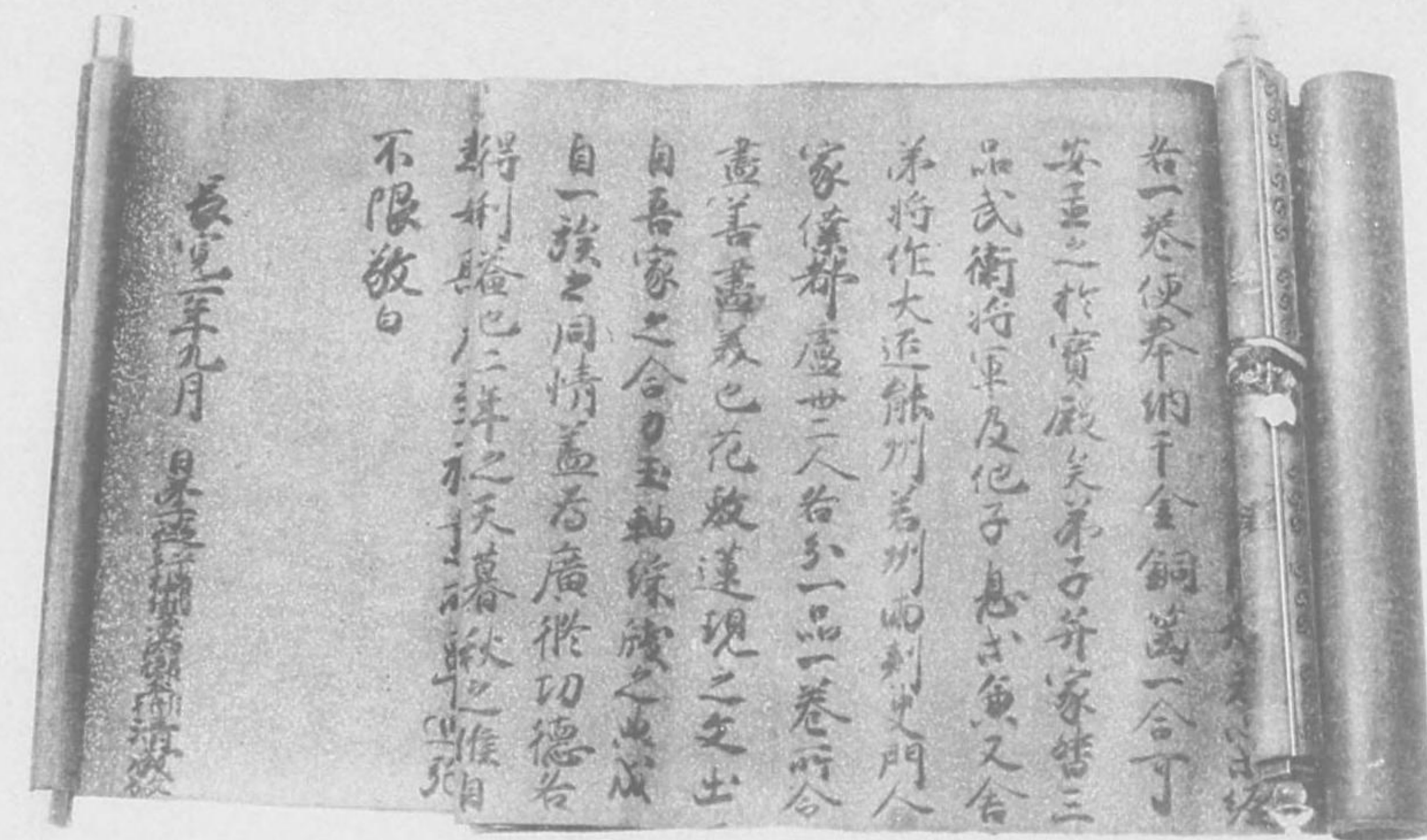

(35) 文願盛清平の年二寛長 (寶國) 藏所社神島嚴

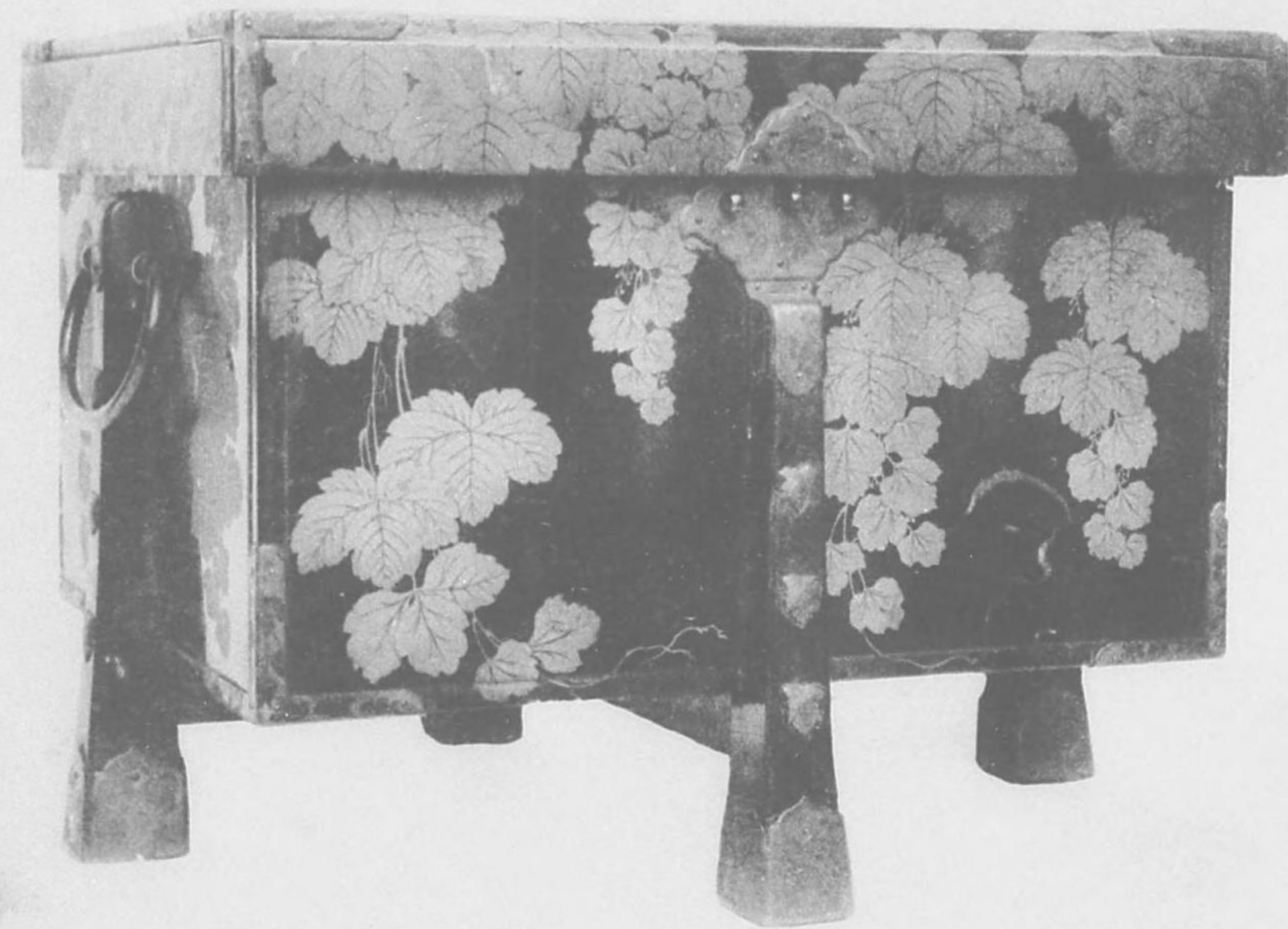

(38) (寶國) 櫃唐繪時、る納を經納家平 藏所社神島嚴

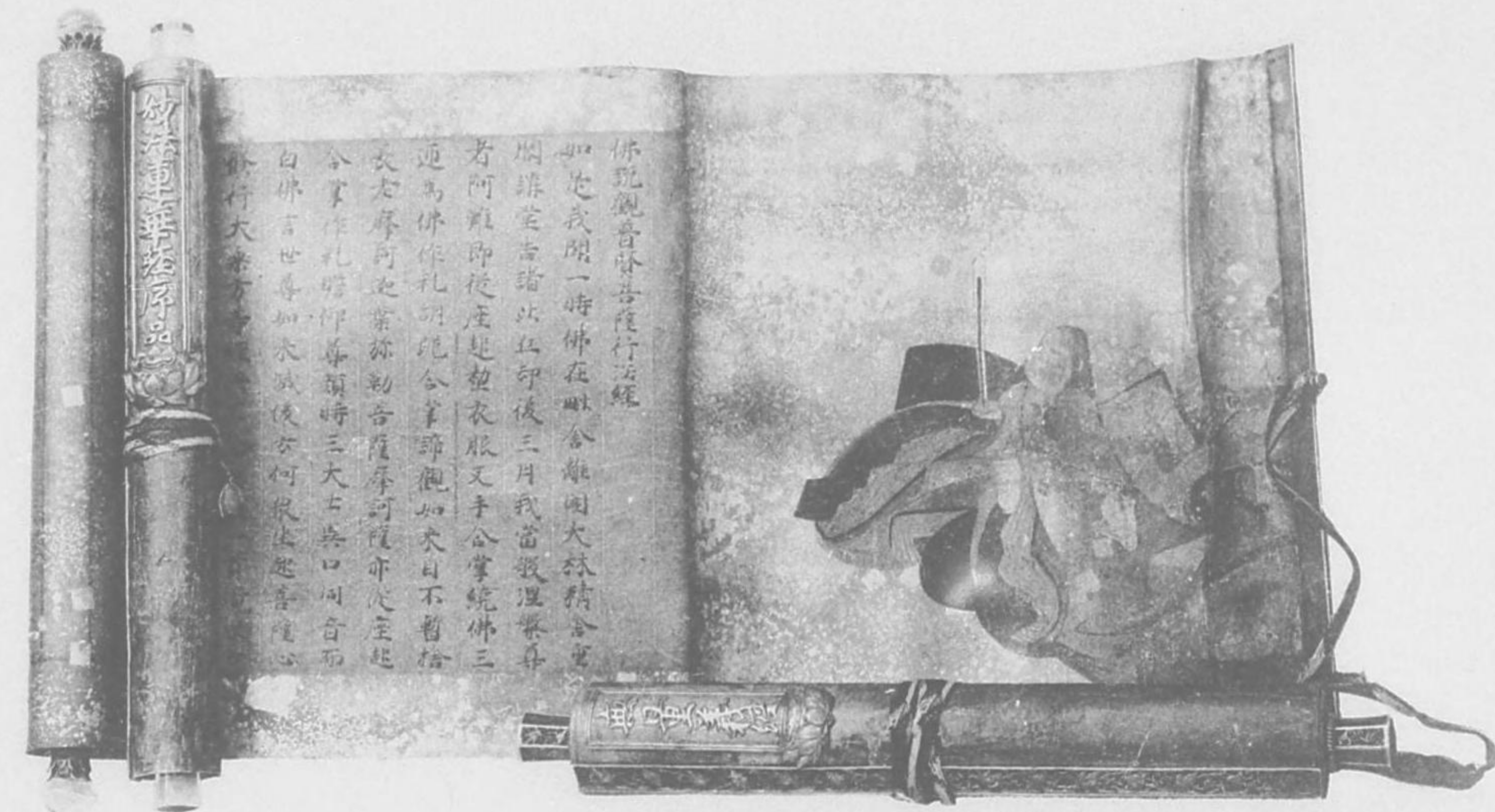

(36) 經納家平 (寶國) 藏所社神島嚴

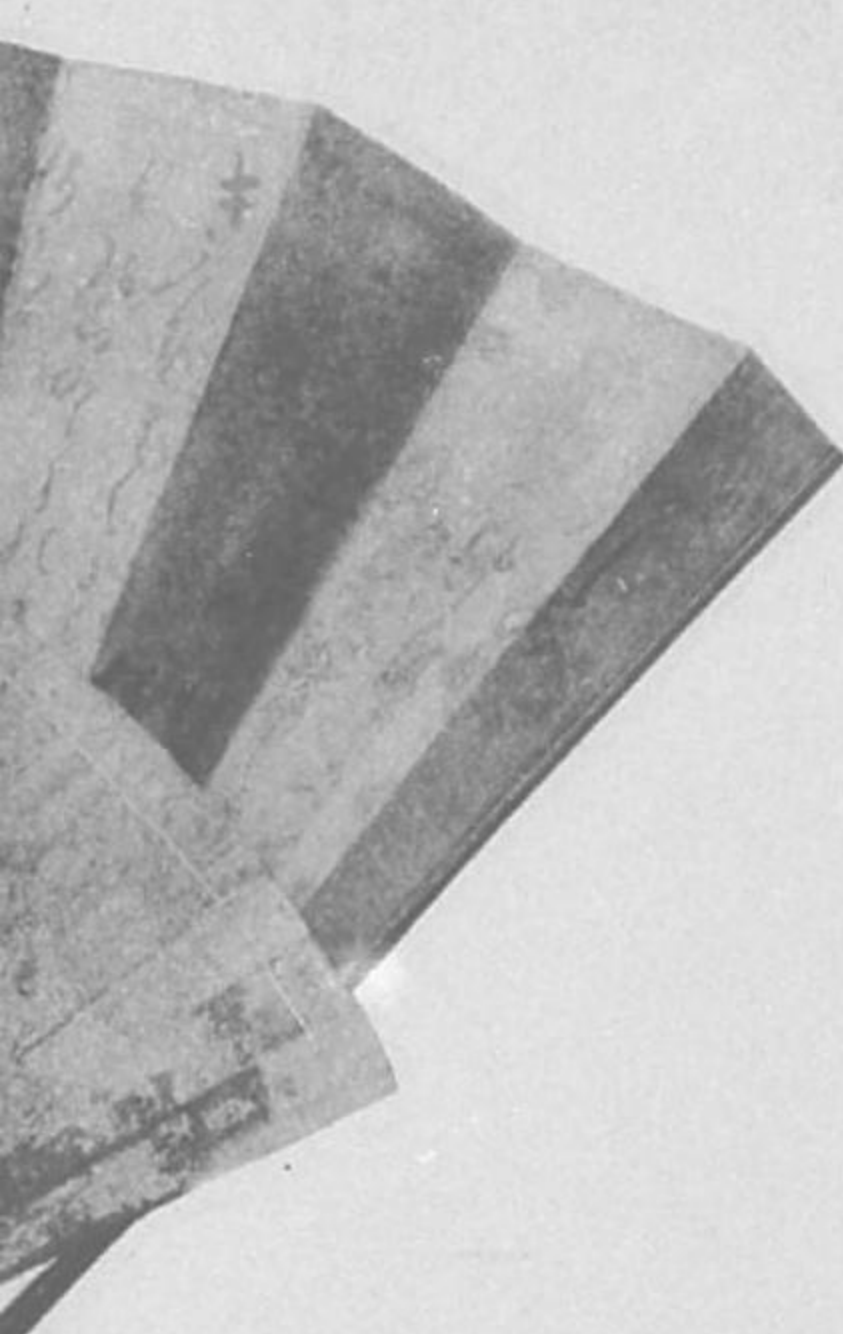

皇天倉高 藏所社神島殿

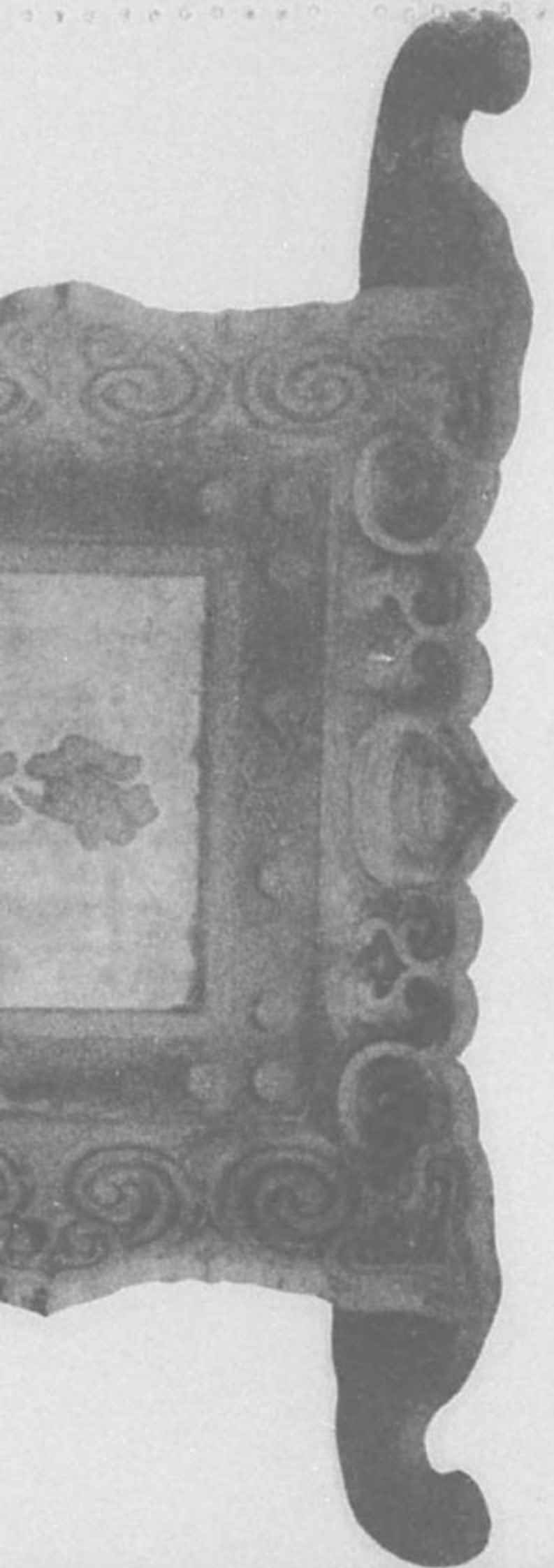

UNION POSTALE UNIVERSELLE
CARTE POSTALE
ADDRESS

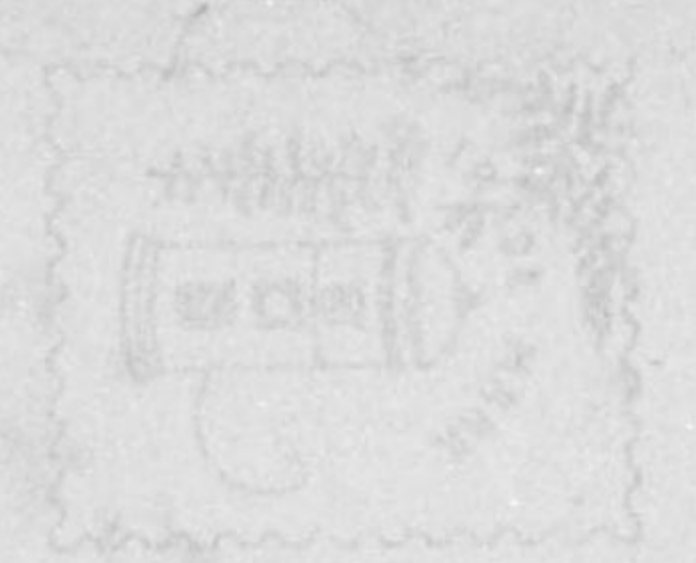

さかばははは

UNION POSTALE UNIVERSELLE

UNION POSTALE UNIVERSELLE
CARTE POSTALE
ADDRESS

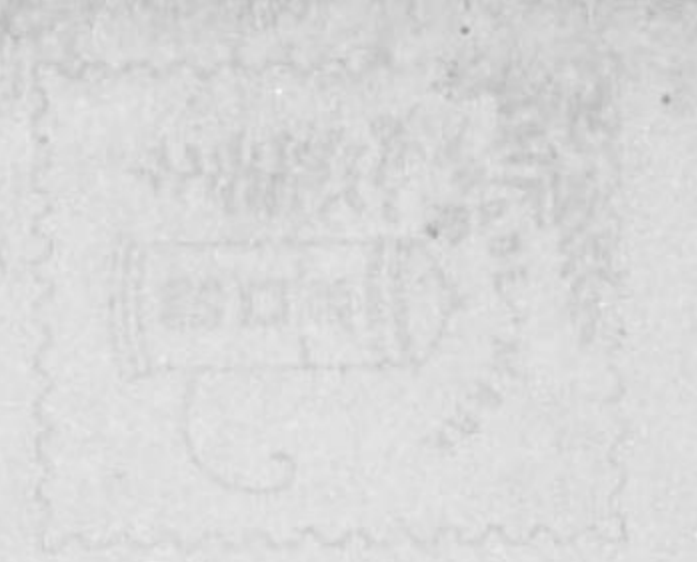

さかばははは

UNION POSTALE UNIVERSELLE
CARTE POSTALE
ADDRESS



さかばははは

UNION POSTALE UNIVERSELLE

UNION POSTALE UNIVERSELLE
CARTE POSTALE
ADDRESS

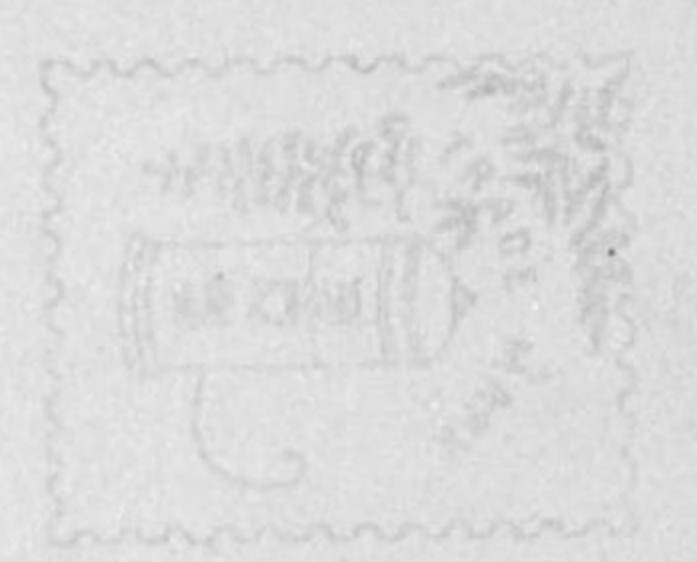

さかばははは



(41)

(寶國) 犬狛子獅

藏所社神島嚴

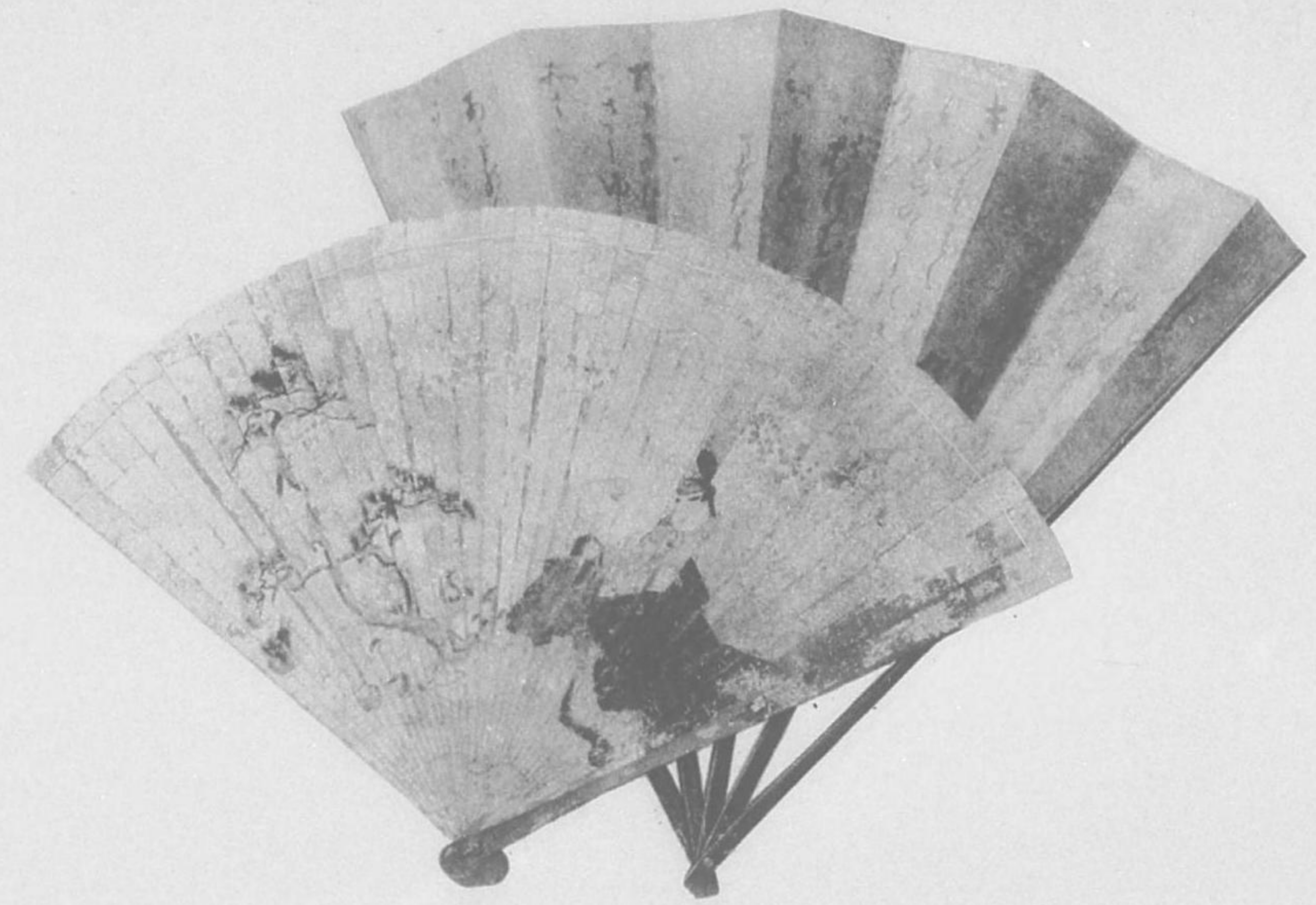

(39)

(寶國) 扇繪給手蘆 (寶國) 扇御皇天倉高 藏所社神島嚴



(42)

(寶國) 馬

藏所社神島嚴

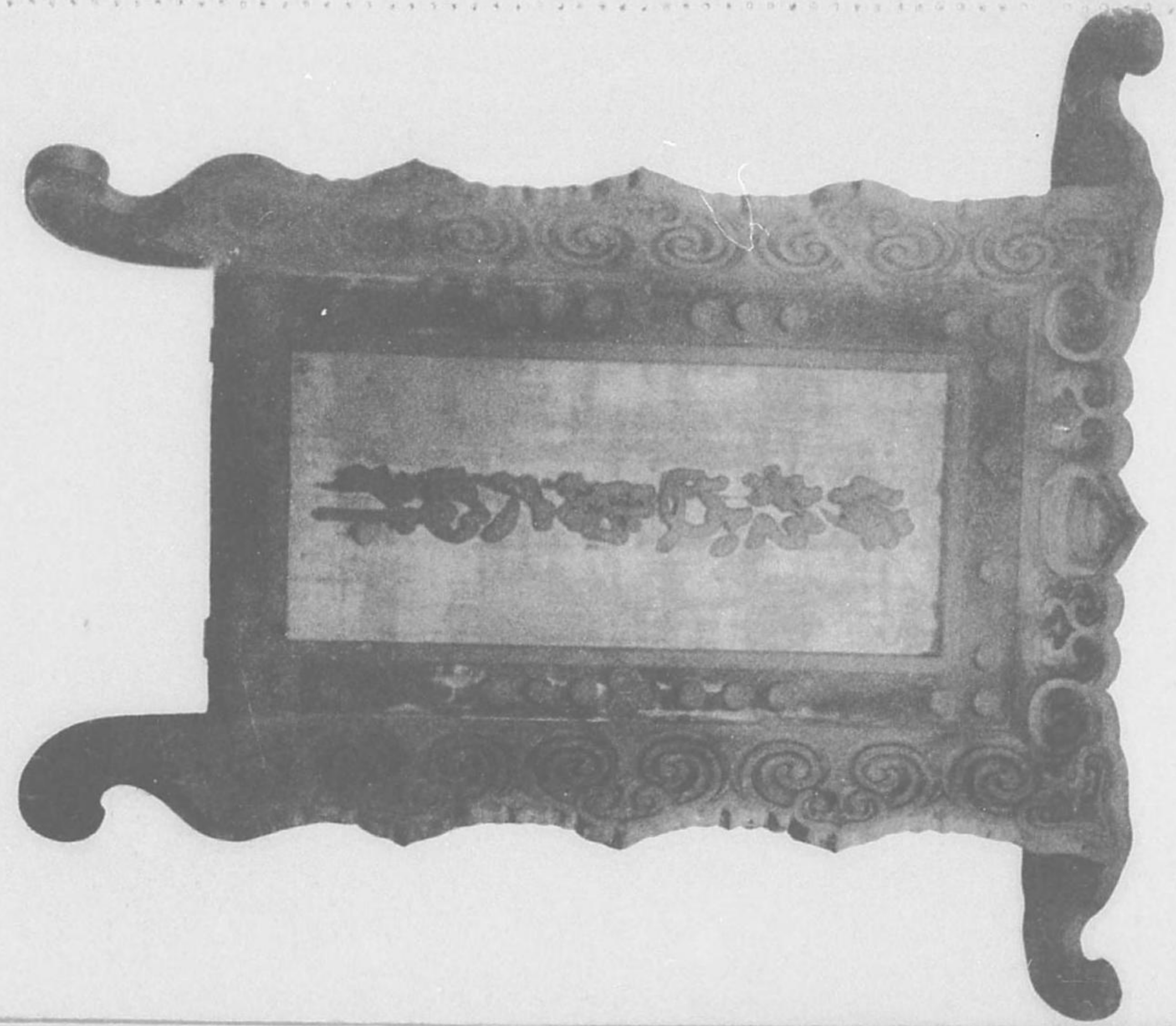

(40)

兼天倉皇天
(寶國) 額居島大 藏所社神島嚴



葛唐菊 藏所社神島殿

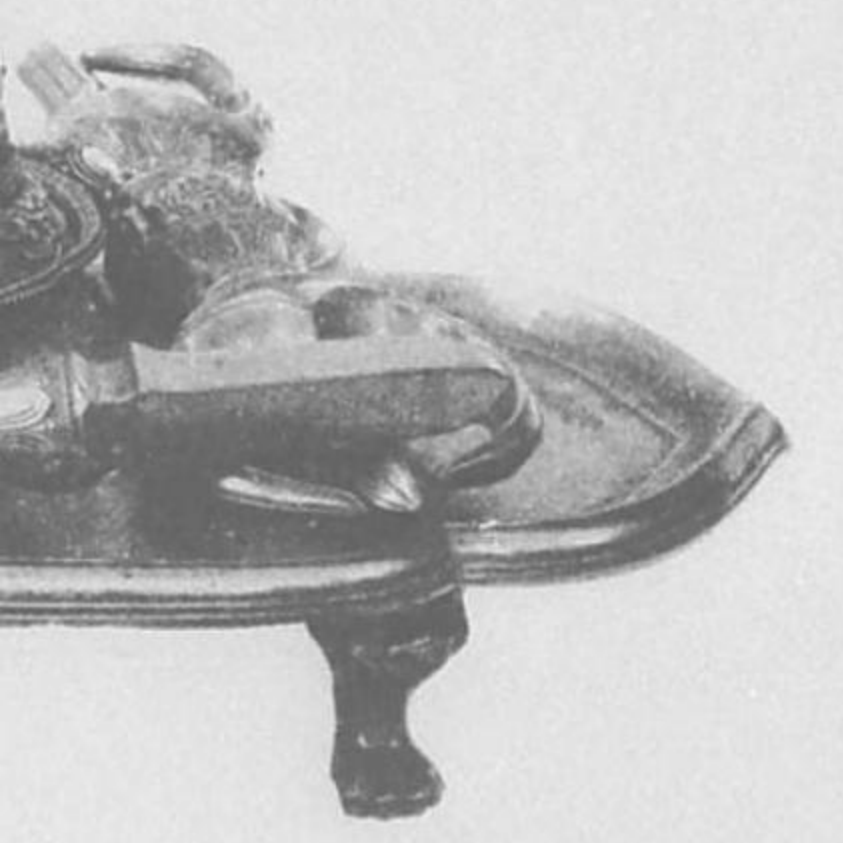

同金 藏所社神島殿

UNION POSTALE UNIVERSELLE
CARTE POSTALE
ADDRESS



きかは便紙

UNION POSTALE UNIVERSELLE

UNION POSTALE UNIVERSELLE
CARTE POSTALE
ADDRESS



きかは便紙

UNION POSTALE UNIVERSELLE
CARTE POSTALE
ADDRESS



きかは便紙

UNION POSTALE UNIVERSELLE

UNION POSTALE UNIVERSELLE
CARTE POSTALE
ADDRESS



きかは便紙



(45) 面頭拔 面樂城還 鼓婁奚 鼓鼓 (寶國) 器樂藏所社神島嚴

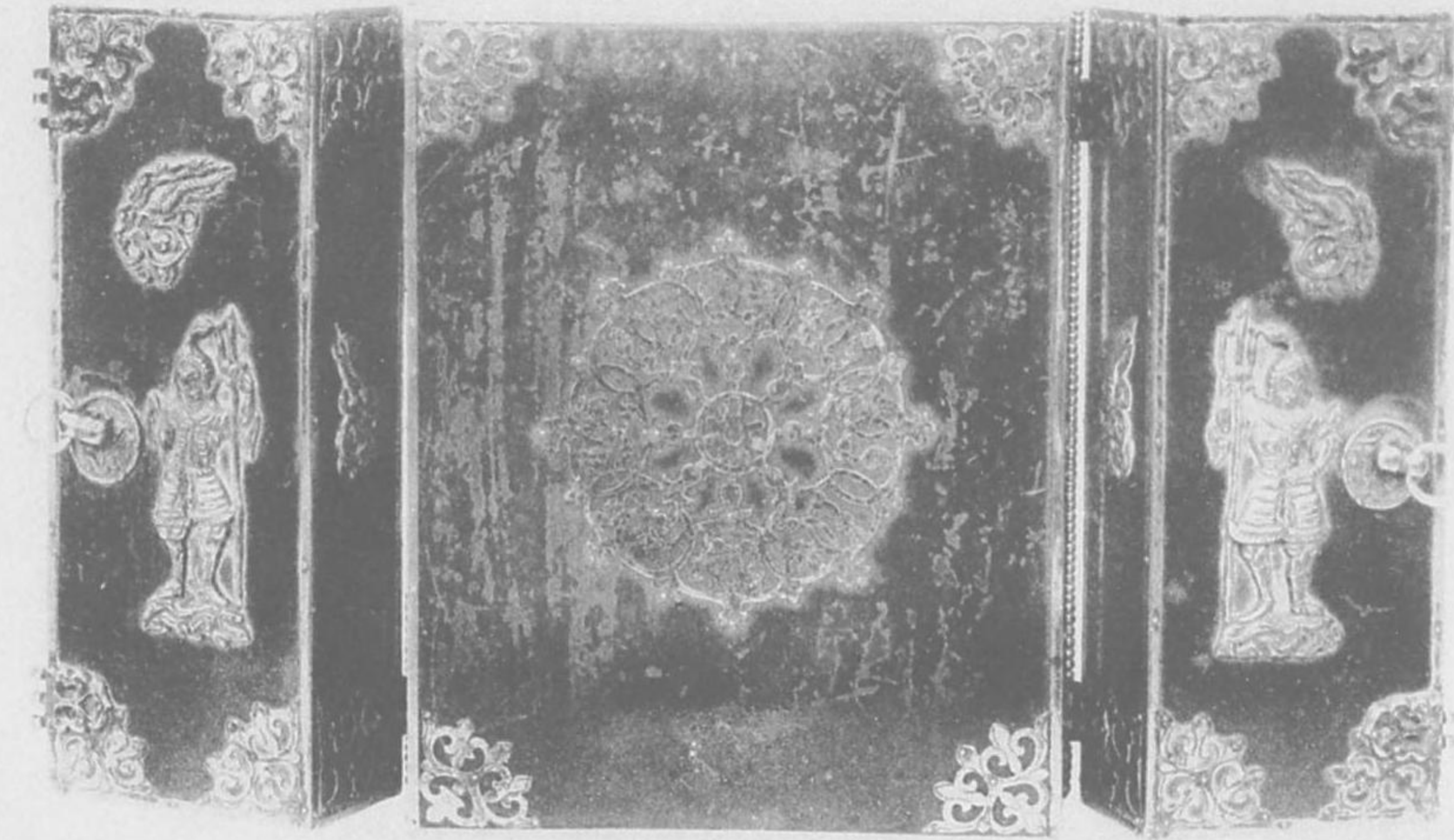

(43) (寶國) 子厨尊木枕具金彫透草唐葡萄 藏所社神島嚴

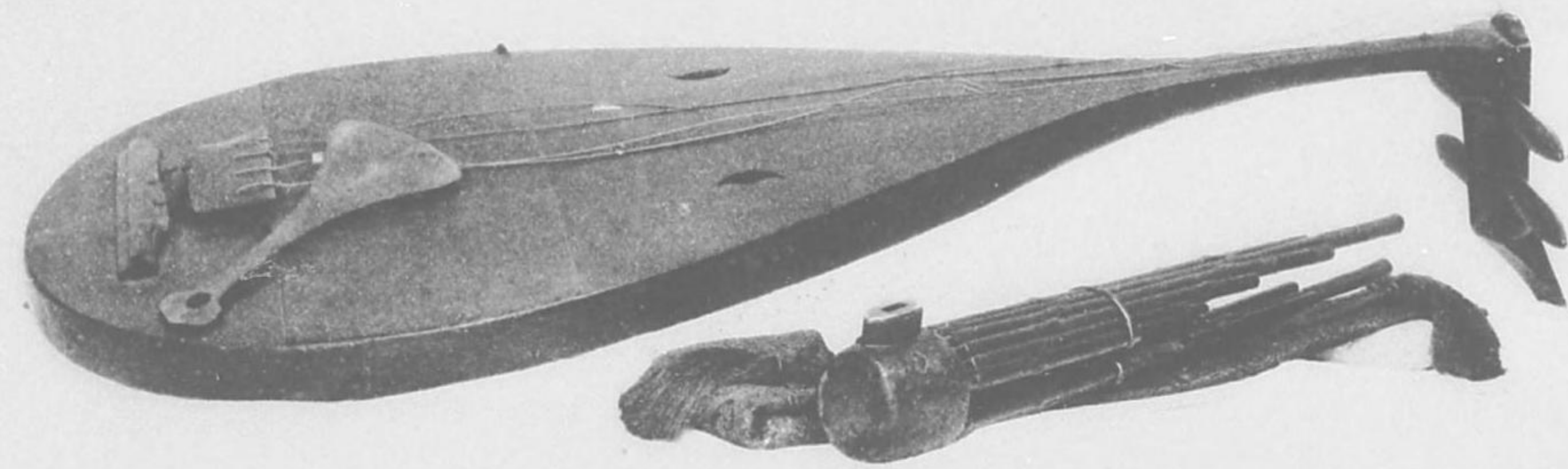

(45) (琵琶の川谷) (笙の櫻山) 器樂藏所社神島嚴



(44) (寶國) 盤臺杵鈴銅金 藏所社神島嚴

UNION POSTALE UNIVERSELLE
CARTE POSTALE
ADDRESS



きかはは郵便

UNION POSTALE UNIVERSELLE

UNION POSTALE UNIVERSELLE
CARTE POSTALE
ADDRESS



きかはは郵便

UNION POSTALE UNIVERSELLE
CARTE POSTALE
ADDRESS



きかはは郵便

UNION POSTALE UNIVERSELLE

UNION POSTALE UNIVERSELLE
CARTE POSTALE
ADDRESS

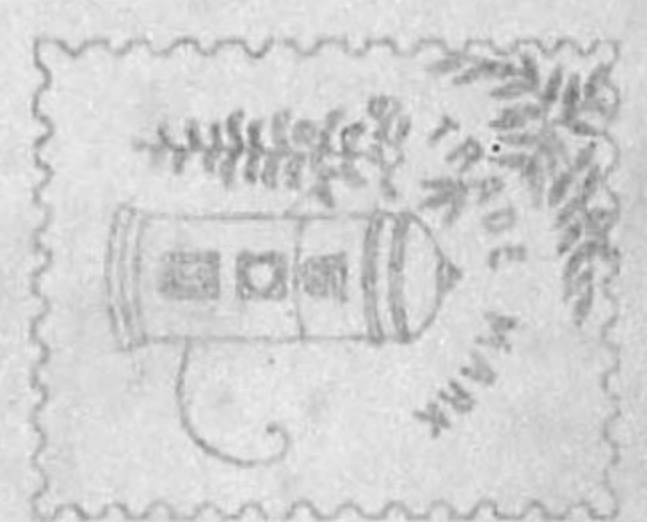

きかはは郵便

UNION POSTALE UNIVERSELLE

UNION POSTALE UNIVERSELLE

明治四十四年五月八日印刷
明治四十四年五月十一日發行

有所權著作

編輯者兼
廣島市革屋町二番邸
藤谷寅藏

印刷者
東京市神田區裏神保町六番地
岩瀬泰三郎

383
2
8

終