

CHEMINS DE FER

Excursions du dimanche. A partir du 29 Mars. \$1.00

I. C. R. R. McComb City ET Points Intermédiaires. Partant la Nlle-Orléans à 7:45 a. m. DE RETOUR, partant McComb City à 5:05 p. m.

Y. & M. V. R. R. Baton Rouge ET Points Intermédiaires. Partant la Nlle-Orléans à 8:00 a. m. DE RETOUR, partant Baton Rouge à 5:55 p. m.

Rebates vos Billets à la "Union Station" Dimanche matin.

A. A. SCOTT, Assistant Agent Général des Passagers.

J. J. McDUGALL, Agent de Division des Passagers.

NOTRE SERVICE A L'EST N'A PAS D'EGAL. Deux Trains Rapides d'un Bout à l'Autre Chaque Jour. Le PLUS PROMPT. CINCINNATI LOUISVILLE CHICAGO

"OZONE ROUTE" Excursions \$1.00 ALIER ET RETOUR DIMANCHES ET MERCREDIS

Excursions \$1.00 ALIER ET RETOUR DIMANCHES ET MERCREDIS. Du la Nouvelle-Orléans, Ind., à Cincinnati, St. Louis, Philadelphie, New York, Boston, etc.

Excursions et Crociend Changement de Heures

Excursion Effet Lundi, 1er Juin 1908. De la New Terminal Station, rue du Canal. Train No 1. Pour Maribon et stations intermédiaires.

Excursion Effet Lundi, 1er Juin 1908. De la New Terminal Station, rue du Canal. Train No 1. Pour Maribon et stations intermédiaires.

Excursion Effet Lundi, 1er Juin 1908. De la New Terminal Station, rue du Canal. Train No 1. Pour Maribon et stations intermédiaires.

Excursion Effet Lundi, 1er Juin 1908. De la New Terminal Station, rue du Canal. Train No 1. Pour Maribon et stations intermédiaires.

VENTES FOUR TAXES

ANNONCE JUDICIAIRE. Ventes de propriétés foncières -POUR- TAXES D'ETAT.

L'Etat de la Louisiane contre les contribuables en défaut. Deuxième District, Paroisse d'Orléans.

BUREAU DU COLLECTEUR DE TAXES D'ETAT. Deuxième District, Paroisse d'Orléans.

BUREAU DU COLLECTEUR DE TAXES D'ETAT. Deuxième District, Paroisse d'Orléans.

BUREAU DU COLLECTEUR DE TAXES D'ETAT. Deuxième District, Paroisse d'Orléans.

BUREAU DU COLLECTEUR DE TAXES D'ETAT. Deuxième District, Paroisse d'Orléans.

BUREAU DU COLLECTEUR DE TAXES D'ETAT. Deuxième District, Paroisse d'Orléans.

BUREAU DU COLLECTEUR DE TAXES D'ETAT. Deuxième District, Paroisse d'Orléans.

BUREAU DU COLLECTEUR DE TAXES D'ETAT. Deuxième District, Paroisse d'Orléans.

NEWMAVIN HART D. - Taxe d'Etat de 1907. Taxe de levée, district d'Orléans. \$375 00

Un lot de terre et améliorations qui se trouvent dans le 2ème district de la ville de la Nouvelle-Orléans.

Un lot de terre et améliorations qui se trouvent dans le 2ème district de la ville de la Nouvelle-Orléans.

Un lot de terre et améliorations qui se trouvent dans le 2ème district de la ville de la Nouvelle-Orléans.

Un lot de terre et améliorations qui se trouvent dans le 2ème district de la ville de la Nouvelle-Orléans.

Un lot de terre et améliorations qui se trouvent dans le 2ème district de la ville de la Nouvelle-Orléans.

Un lot de terre et améliorations qui se trouvent dans le 2ème district de la ville de la Nouvelle-Orléans.

Un lot de terre et améliorations qui se trouvent dans le 2ème district de la ville de la Nouvelle-Orléans.

Un lot de terre et améliorations qui se trouvent dans le 2ème district de la ville de la Nouvelle-Orléans.

ACTIONS ET BONDS

„Dernières cotes de "H. O. Stock Exchange" Valeur Offre Demande

Banques. Bank of Orleans... 100. Canal - Louisiana... 100 126

Compagnies d'assurance. Germania... 100. Hibernal... 100

Chemins de fer. Birmingham Ry L. & P. Co. pref. 100 71

Actions diverses. Carrolton Land Co., Ltd. 100

Bonds divers. J. B. & Co. 1925... 100

Marché de la Nouvelle-Orléans. Low Ordinary... 7 1/2

Marché divers. Alveston... 11 1/16

Marché de New-York. Irrigateurs... 10,85 à 10,37

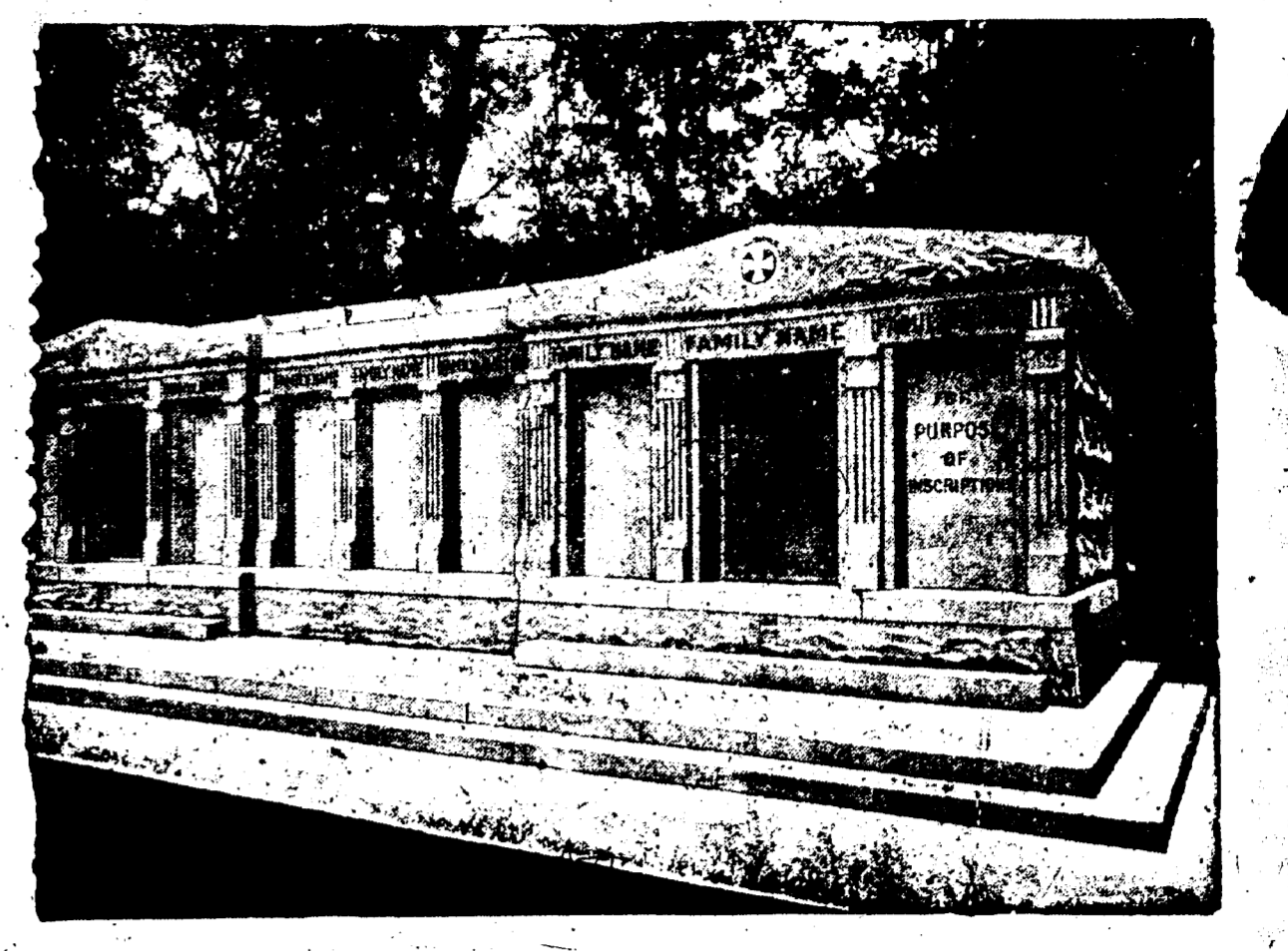

A VENDRE - Les caveaux dont on voit ci-dessus la gravure. Ils sont en granite, au diamètre St-Louis No 3, Avenue de l'Esplanade. Ils en est qui ont une contenance de 12 grands cercueils et d'autres de 6. Chacun est distinct des autres, et tous seront vendus séparément à des prix très réduits. S'adresser à CHAS. A. ORLEANS, No 319 Rue Carondelet ou au Gardien.

Table listing various goods and prices, including Baton Rouge Public, Imp., Bilozi Street Imp., Port Commissioners, etc.

Table titled 'MOUVEMENT DU COTON' showing cotton movement statistics for various periods.

Table titled 'AU BOARD OF TRADE' showing market prices for various commodities like rice and sugar.

Table titled 'BULLETIN COMMERCIAL' for Mercredi, 17 juin 1908, listing market prices for various goods.

Table titled 'MARCHÉ DE LIVERPOOL' showing market prices for various commodities.

Table titled 'FARINES' showing market prices for various types of flour.

Table titled 'COTON' showing market prices for various grades of cotton.

Table titled 'SUCRE ET MELASSE' showing market prices for sugar and molasses.

Table titled 'CONSULAT DE FRANCE' listing consular information and services.

Table titled 'TONNELLERIE' showing market prices for various types of barrels and casks.

Table titled 'VAPEURS' showing market prices for various types of steamships.

Table titled 'LIGNE FRANÇAISE' listing shipping schedules and services for the French line.