

14. 4-669



1200501207906

4.4

69

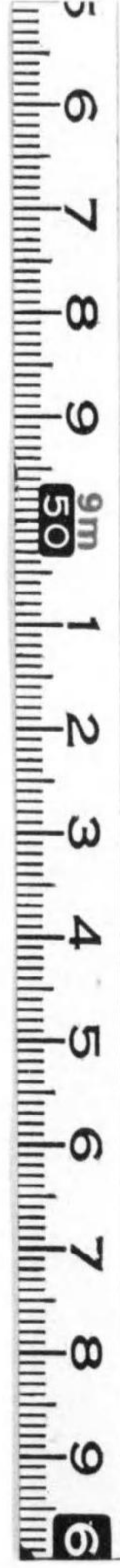

始



14.4
669

昭和十一年度電氣事業成績調書
(第二十六回)

東京市電氣局



昭和十一年度電氣事業成績調書

(第二十六回)

東京市電氣局

同 局 寄 贈 本



圖

表



平野富太郎先生遺稿

東京市立中央図書館



電氣軌道事業成績

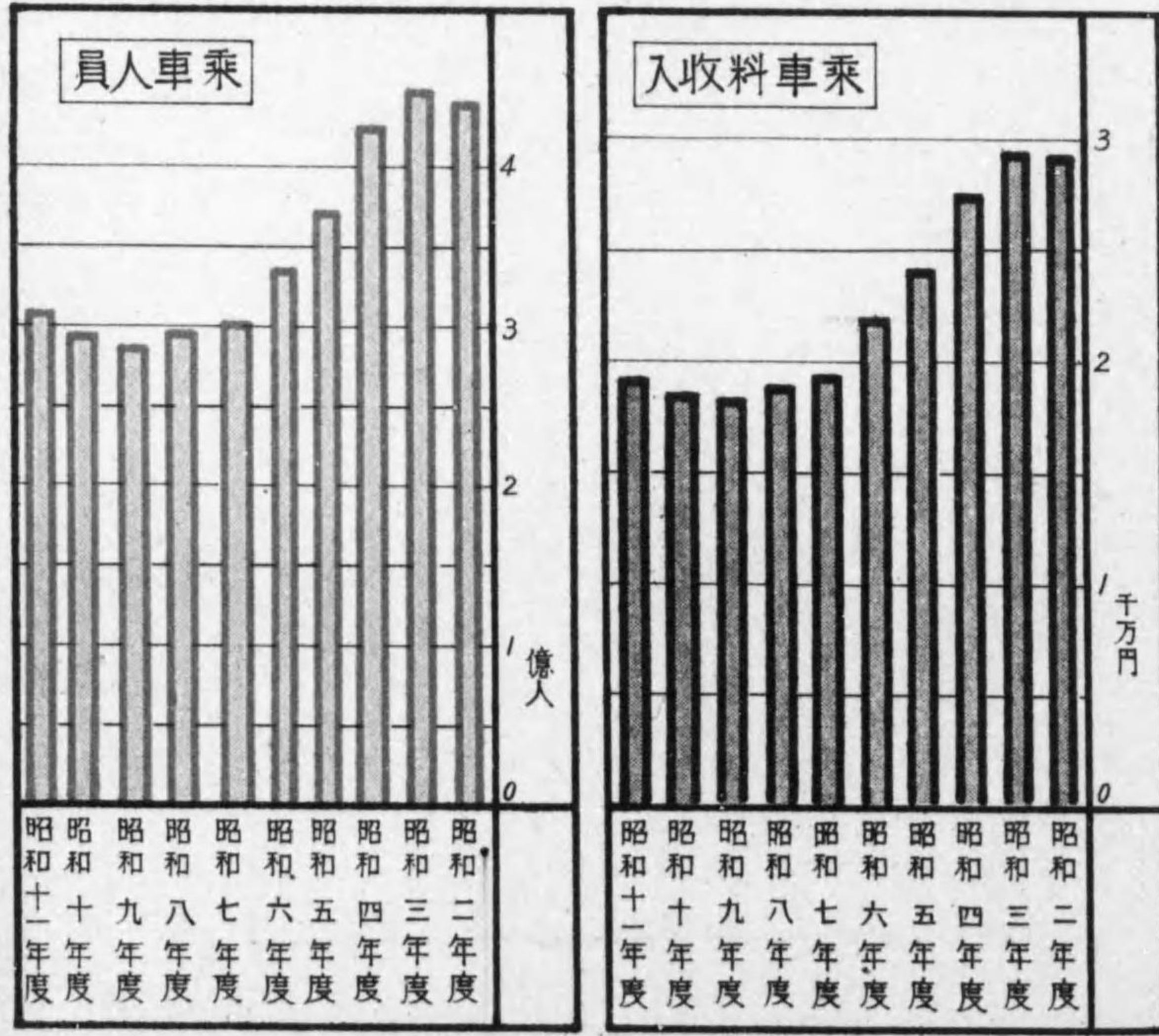
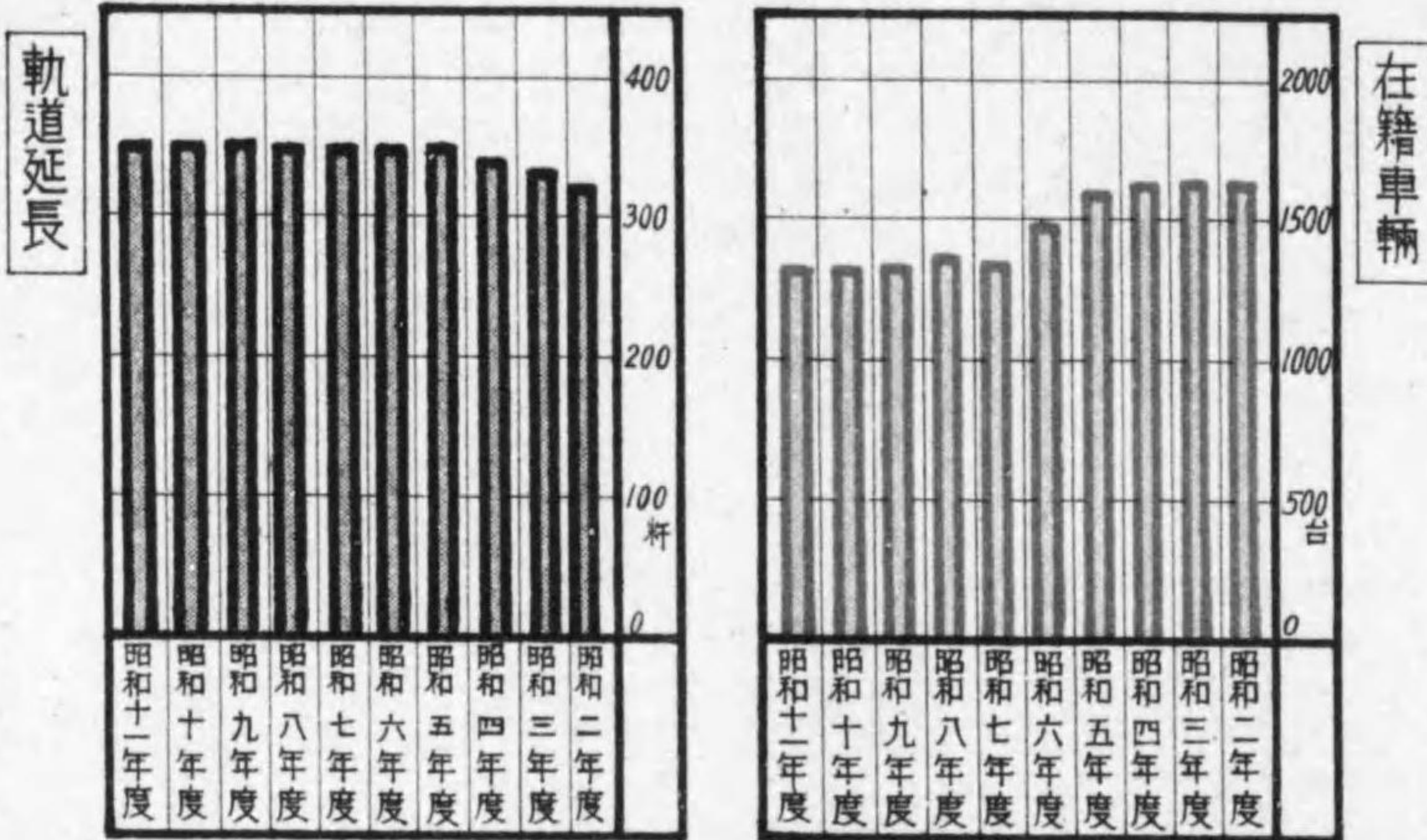

東京市電氣軌道事業成績 (最近十箇年間)

年度別	軌道延長 (年度末現在)	車輛數 (年度末現在)			乗客數	乗車料収入
		四輪車	ボギー車	計		
昭和二十一年度	三六六・五八	一九〇	一一二七	一、三二七	三〇九、八四一、四六	一九、〇七九、二〇三
昭和二十年度	三四六・五九	一九〇	一一二七	一、三二七	二九四、一八九、七五八	一八、四七五、八七
昭和十九年度	三四六・七九	一九一	一一三	一、三三九	二六七、四六一、六〇	一八、〇四一、〇五
昭和十八年度	三四六・七九	三三七	一一三	一、三五八	二九五、六七、四二六	一八、八五三、五〇六
昭和十七年度	三四五・一九九	三三七	一一三	一、三三九	三〇〇、七七、六六六	一九、一九六、二五
昭和十六年度	三四五・二六三	二九四	一一八	一、四七五	三三五、四九、九三	二、五三二、三六
昭和十五年度	三四五・三八	二九七	一一七	一、五九四	三五九、七七、七八	三、七九八、九五七
昭和十四年度	三四六・五〇	二九八	一一四	一、六三三	四二二、一九、二六四	二七、一〇一、七五四
昭和十三年度	三三八・四六	二九八	一一八	一、六三六	四四五、〇八五、二三八	二九、〇七六、〇五三
昭和十二年度	三七七・五二	二九八	一一四	一、六三三	四三九、六七、一八四	二六、八五九、九六

乘合自動車事業成績

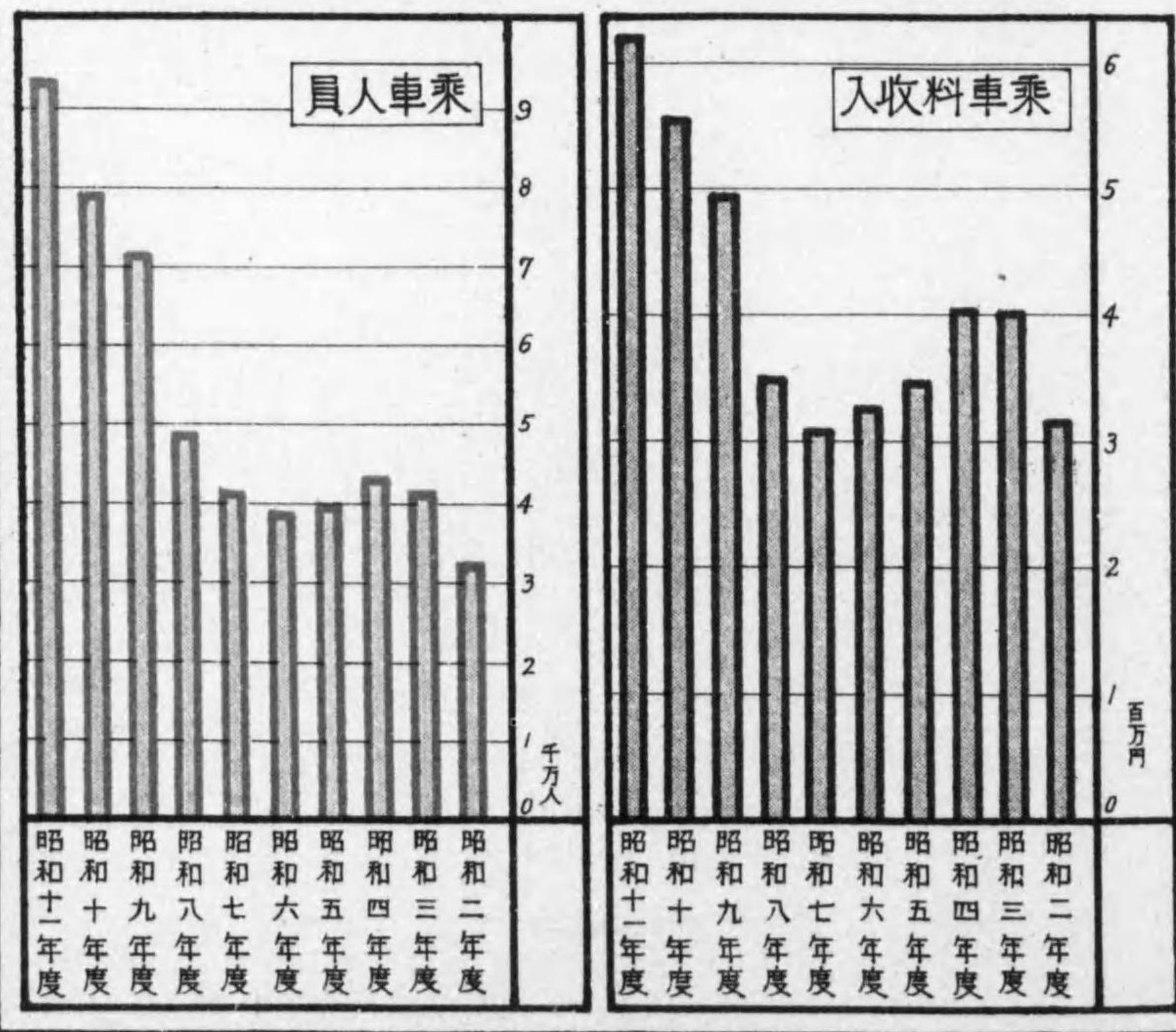
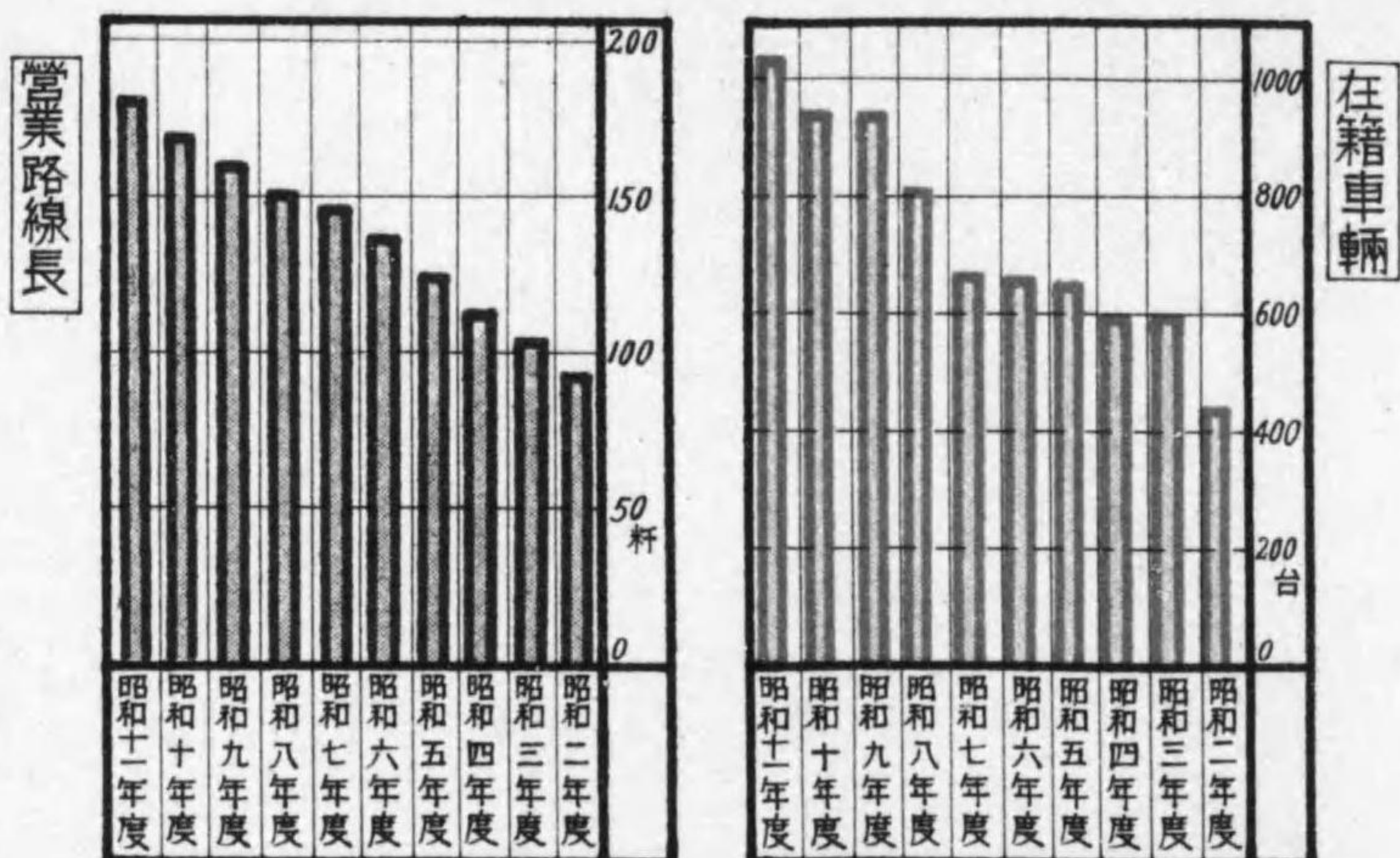

東京市乗合自動車事業成績 (最近十箇年間)

年度	營業路線長 (年度末現在)	在籍車輛數 (年度末現在)	乗客数	乗車料収入
昭和二十一年度	一七六・〇〇一	一、〇三五	九三、六六七、九九〇	六、一九六、九六七
昭和二十年度	一六六・〇〇三	九三五	七九、一九三、三三四	五、五五五、四二五
昭和十九年度	一五六・二七八	八三五	七二、九九八、三九八	四、九三二、七〇一
昭和十八年度	一四六・五四四	七三五	六六、五六八、五四四	三、五五六、五四七
昭和十七年度	一三六・八〇〇	六三三	六〇、三三三、三三六	三、〇九五、七〇一
昭和十六年度	一二六・〇五八	五三三	五四、〇八一、二三四	三、二六八、九六七
昭和十五年度	一一六・三二四	四三三	四八、六二二、四九八	三、四六八、〇六五
昭和十四年度	一〇六・五九四	三三三	四二、五二二、二七九	四、〇三八、八九一
昭和十三年度	九六・八七〇	二三三	三六、五二二、二七九	四、〇三三、五四七
昭和十二年度	八七・一四三	一三三	三〇、六八八、九九九	三、一六六、一九〇

電氣供給事業成績

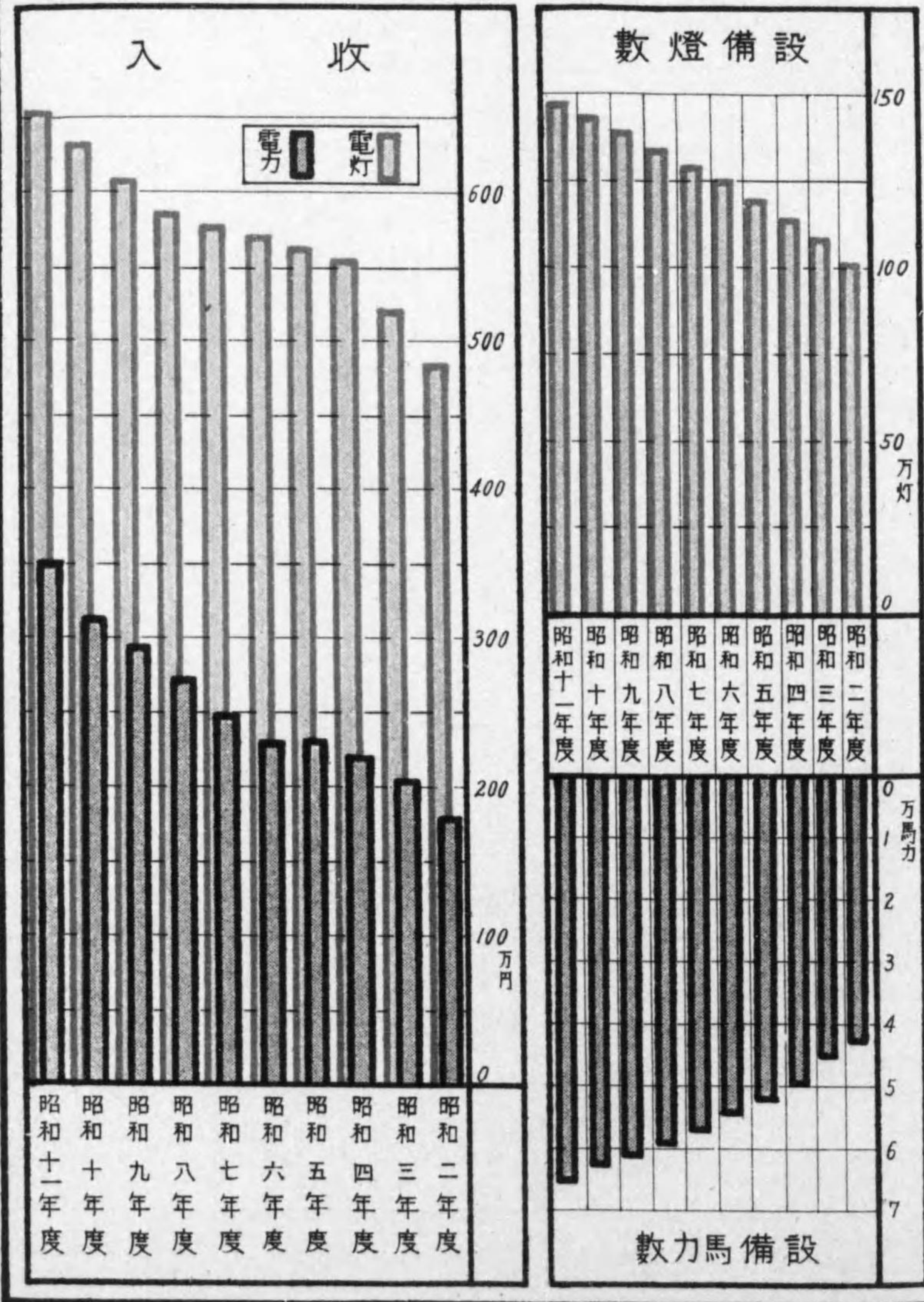

年度別	電		燈		電	
	種別	別	種別	別	種別	別
昭和十一年度	設備 (年度末現在)	1,433,345	使用 材料	65,578	設備 (年度末現在)	1,748,189
昭和十年度	設備 (年度末現在)	1,436,640	使用 材料	62,809	設備 (年度末現在)	1,701,189
昭和九年度	設備 (年度末現在)	1,406,911	使用 材料	62,293	設備 (年度末現在)	1,654,189
昭和八年度	設備 (年度末現在)	1,354,251	使用 材料	59,999	設備 (年度末現在)	1,607,189
昭和七年度	設備 (年度末現在)	1,319,333	使用 材料	57,335	設備 (年度末現在)	1,560,189
昭和六年度	設備 (年度末現在)	1,296,777	使用 材料	54,307	設備 (年度末現在)	1,513,189
昭和五年度	設備 (年度末現在)	1,205,555	使用 材料	53,011	設備 (年度末現在)	1,466,189
昭和四年度	設備 (年度末現在)	1,194,511	使用 材料	49,902	設備 (年度末現在)	1,419,189
昭和三年度	設備 (年度末現在)	1,099,933	使用 材料	45,185	設備 (年度末現在)	1,372,189
昭和二年度	設備 (年度末現在)	1,047,077	使用 材料	42,705	設備 (年度末現在)	1,325,189

東京市電氣供給事業成績 (最近十箇年間)

建設費並公債未償還額

黒線ハ建設費
赤線ハ公債未償還額

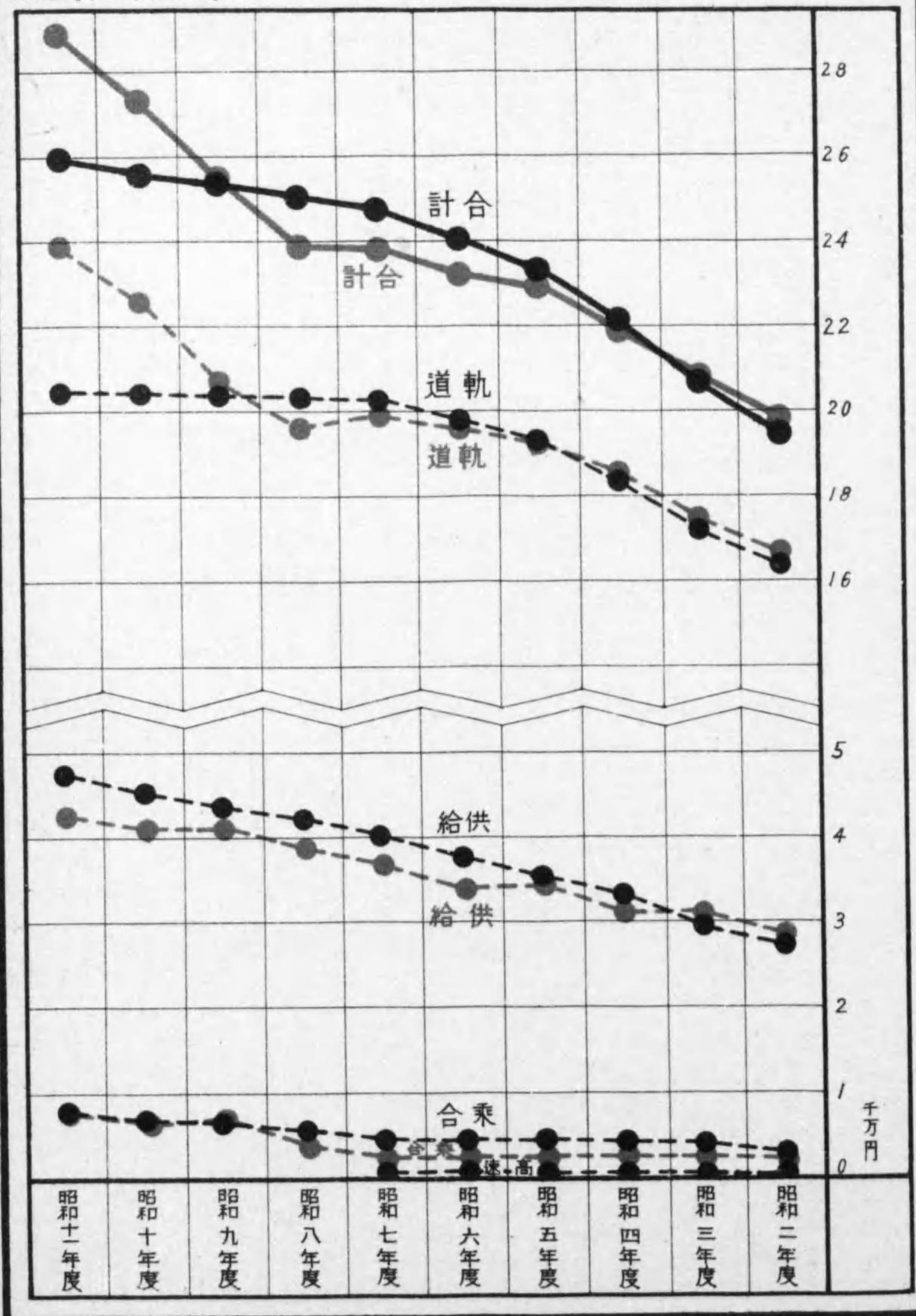

事業別建設費並公債未償還額 (最近十箇年間)

年度別	公債未償還額				建設費		
	電気軌道	電気供給	乗合自動車	事業	電気軌道	電気供給	乗合自動車
昭和二年度	196,666,661	167,533,100	38,834,511	2,330,000	194,755,161	163,876,344	3,408,764
昭和三年度	288,595,600	175,133,990	40,261,010	2,439,000	206,999,995	171,436,133	3,561,762
昭和四年度	299,552,445	185,778,247	40,309,810	2,371,000	211,475,668	183,306,693	3,168,975
昭和五年度	299,355,906	191,688,481	43,435,435	2,301,000	233,660,366	193,274,835	4,385,531
昭和六年度	231,666,931	196,526,596	34,940,335	2,226,000	240,537,050	198,100,633	4,433,417
昭和七年度	238,140,255	198,887,304	39,910,951	2,226,000	248,108,446	201,733,337	4,659,112
昭和八年度	239,053,484	198,384,038	40,650,950	3,822,500	251,121,995	203,492,291	5,629,704
昭和九年度	255,249,453	207,235,574	48,683,883	6,826,995	254,059,166	203,792,434	6,566,732
昭和十年度	273,566,584	226,011,341	69,248,148	6,485,995	256,990,038	204,079,474	6,733,564
昭和十一年度	269,026,759	238,968,374	68,684,995	7,433,700	259,033,550	204,133,347	7,566,203

昭和十一年度電氣事業成績調書

目次

圖表

一、東京市電氣軌道事業成績(最近十箇年間)……………
 一、東京市乗合自動車事業成績()……………
 一、東京市電氣供給事業成績()……………
 一、事業別建設費並公債未償還額()……………
 概況……………
 第一編、電氣軌道事業……………
 第一、總說……………
 第二、出願並申請……………
 第三、訴訟……………
 第四、用地……………
 第五、工事工作……………
 一、軌道……………

二、電線路……………
 三、建物……………
 四、車輛……………
 第六、運輸……………
 一、軌道……………
 二、運輸系統……………
 三、車輛種別現在數……………
 四、運輸成績……………
 (イ) 全線運輸成績……………
 (ロ) 均一料金線運輸成績……………
 (ハ) 區間料金線運輸成績……………
 (ニ) 同線別運輸成績……………
 五、乗車券面別乗客數及乗車料收入並比率……………
 六、電車事故……………
 第二編、乗合自動車事業……………

第一、總 說	一四
第二、出願並申請	一五
第三、訴 訟	一六
第四、用 地	一七
第五、工事工作	一八
一、建 物	一九
二、車 輛	二〇
第六、運 輸	二一
一、運轉系統	二二
二、車輛種別現在數	二三
三、運轉成績	二四
四、乘車券別發賣數並料金	二五
五、自動車事故	二六
六、教習事務成績	二七
第三編、電氣供給事業	二八
第一、總 說	二九
第二、出願並申請	三〇
第三、訴 訟	三一

第四、用 地	二
第五、工事工作	三
一、電力設備	四
二、電線路工事	五
三、建 物	六
第六、供給區域	七
第七、供給成績	八
一、電燈需用家數及燈數	九
二、電力需用家數及「キロワット」數	一〇
三、電 力	一一
(一) 使用電力總量	一二
(二) 電氣軌道事業用	一三
(三) 電氣供給事業用	一四
(四) 工場其他用	一五
(五) 停電ヲ惹起セル事故	一六
四、電氣使用料	一七
(一) 電燈使用料	一八
(二) 電力使用料	一九

(三) 電熱使用料	二七
(四) 布線並器具使用料	二八
第四編、工場並貯藏物品成績	二九
第一、工場成績	三〇
一、車輛工場	三一
二、印刷工場	三二
三、被服工場	三三
第二、貯藏物品並直決算受拂成績	三四
第五編、福利施設	三五
第一、共濟組合	三六
一、組合員	三七
二、組合會費並交付金	三八
三、組合事業	三九
(一) 給 付	四〇
(二) 附帶事業	四一
(三) 日用品供給	四二
(四) 食堂經營	四三
(五) 貯金並貸付金	四四

第二、保健衛生	一五
一、健康保險組合	一六
(一) 被保險者數	一七
(二) 保險料額	一八
(三) 國庫負擔金	一九
(四) 保險給付	二〇
(五) 法定準備積立金現在高	二一
二、病院並診療所	二二
(一) 診療成績	二三
(二) 病科別診療成績	二四
第六編、會 計	二五
第一、公債並借入金	二六
一、新公債	二七
二、公債償還	二八
三、公債現況	二九
第二、貸借對照表	三〇
一、借 方	三一
二、貸 方	三二

三、建設費内譯……………一八

第三、損益計算書……………一六

一、電氣軌道事業損益計算書……………一六

二、電氣供給事業損益計算書……………一六

三、乗合自動車事業損益計算書……………一六

參考表

電氣事業報告書……………表一

附 録

電氣軌道料金條例……………一

乗合自動車料金條例……………二

電氣供給條例……………三

昭和十一年度電氣事業成績調書 (第二十六回)

概 況

本年度ニ於ケル電氣軌道、電氣供給、並乗合自動車各事業成績ハ軍需景氣ノ影響ヲ受ケ稍々良好ノ成績ヲ收メ得タリ



第一編 電氣軌道事業

總 說

本年度末ニ於ケル營業路線ニ就テ觀ルニ、軌道亘長ハ一七三・九四七杆ニシテ前年度末ニ比シ〇・〇〇六杆減少シ、軌道延長ニ於テハ〇・〇二九杆増加シテ三四六・五六八杆トナレリ、客車數ニ於テ異動ナク前年度末ト同ジク四輪車一九〇臺、ボギー車一、一二七臺合計一、三一七臺ナリ

而シテ運轉杆數ハ一〇四、八五七、一三八杆(換算)ニシテ前年度ニ比シ五二〇、五三五杆減少セシモ乗客數並乗車料收入ハ之ニ反シ相當ノ増加ヲ見タリ、即チ本年度乗客數ハ三〇九、八四一、一四六

人、之ニ對スル乘車料收入ハ一九〇七九、二〇三圓八五ニシテ前年度ニ比シ乘客數ニ於テ一五、六五一、三八八人(五・三%)收入ニ於テハ六〇三、三八六圓四九三・三%ヲ何レモ増加セリ
 尙昭和十一年十月一日ヨリ特別料金制ヲ廢止シ全線均一制トナスト同時ニ左記種別ニヨル定期券ヲ發行シ乘客ノ至便ヲ圖リシ結果、一般交通機關利用者ノ自然増ト相俟ツテ特別料金制廢止ニヨル收入減アルニモ拘ラズ尙且前年度ヨリモ收入ノ増加ヲ見タリ

定期券種別ハ次ノ如シ

普通定期券	一箇月	三圓
通學定期	一箇月	二圓
	一箇月	二圓五十錢
省線連絡定期券	一箇月	二圓
	六箇月	九圓
	一箇月	十二箇月
	九圓	十七圓
		七圓

第二 出願並申請

一、軌道工事關係

官廳名	件名	申請年月日	指令年月日
鐵內府 鐵內道務大臣	大久保車庫擴張並附近軌道工事方法變更ノ件	九、八、一八	一一、四、一七
府 鐵內道務大臣	新宿車庫廢止ノ件	九、八、一八	一一、八、八
鐵內府 鐵內道務大臣	大久保車庫前角管間軌道工事方法變更並操車場及連絡分岐新設ノ件	九、一二、二六	一一、四、一七
同	山ノ宿、坂本町間軌道工事施行認可申請期間伸長ノ件	一〇、三、一八	一一、四、一四
同	芝浦二丁目、月見町間同上ノ件	一〇、三、一八	一一、四、一四
同	青山四丁目停留場位置變更並安全地帯新設ノ件	一〇、一〇、二四	一一、五、二六
同	本郷肴町、本郷三丁目間工事設計變更ノ件	一〇、一二、二六	一一、四、八
遞信大臣	安全地帯標識塔設計一部變更ノ件	一〇、一二、二六	一一、四、二一
府 鐵內道務大臣	藏前一丁目分岐電車信號裝置新設ノ件	一一、一、一八	一一、六、二七
府 鐵內道務大臣	廣尾橋停留場附近軌道工事方法變更ノ件	一一、一、一〇	一一、四、六
同	南千住町六丁目、千住大橋間軌道工事方法變更ノ件	一一、一、一〇	一一、五、二六
同	雷門、藏前一丁目間外二區間電氣軌道方式變更ノ件	一一、二、二四	一一、五、二六
同	目黒驛附近軌道工事方法變更ノ件	一一、三、四	一一、六、三
同	御代ノ臺停留場安全地帯新設ノ件	一一、三、一〇	一一、四、一七
鐵內府 鐵內道務大臣	本郷三丁目、本郷肴町間電氣軌道方式變更ノ件	一一、三、一三	一一、五、二六

官廳名	件名	申請年月日	指令年月日
同 芝浦二丁目、月見町二丁目間同上ノ件		一一、一、三〇	未 認 可
同 御藏前片町、石原町間同上ノ件		一一、一、三〇	未 認 可
同 溜池分岐、福吉町間閉塞信號裝置廢止ノ件		一一、二、九	未 認 可
同 岩本町待避線敷設ノ件		一一、二、二〇	未 認 可
府 知事 青山車庫引込線軌道工事方法變更ノ件		一一、三、三	未 認 可
府 知事 新橋、新橋驛北口間軌道設計變更ノ件		一一、三、三一	未 認 可
府 知事 櫻田門、日比谷公園間軌道工事方法變更ノ件		一一、三、三一	未 認 可
府 知事 廣尾橋停留場假設物使用期限延期ノ件		一一、三、二五	未 認 可
府 知事 八千代町停留場安全地帯設計變更ノ件		一一、三、二六	未 認 可
府 知事 石原町一丁目停留場安全地帯位置變更ノ件		一一、三、二六	未 認 可

二、運輸關係

官廳名	件名	申請年月日	指令年月日
同 鐵道 大臣	改造一〇〇〇形二段式及三段式電車使用區間擴張ノ件	一一、一〇、二一	一一、一〇、五
同 鐵道 大臣	二本榎停留場位置變更ノ件	一一、四、八	一一、七、六

官廳名	件名	申請年月日	指令年月日
鐵道 大臣	王子電軌ト連絡運輸ニ伴フ運賃特定ノ件	一一、六、二五	一一、八、七
警視 總監	溜池並金杉上町停留場位置變更ノ件	一一、七、二	一一、八、一七
鐵道 大臣	改造一〇〇〇形二段式及三段式電車使用區間擴張ノ件	一一、七、二五	一一、一〇、五
鐵道 大臣	臨時定期乗車券(普通、學生、省線連絡)運賃特定ノ件	一一、七、二三	一一、九、二一
鐵道 大臣	四〇〇〇形電車一部設計變更ノ件	一一、八、二五	一一、二、二六
警視 總監	御茶ノ水停留場位置ノ件	一一、九、三	未 認 可
鐵道 大臣	特別料金線廢止ノ件	一一、九、三	一一、九、一六
鐵道 大臣	業平橋、業平橋驛間軌道運輸休止期間延長ノ件	一一、九、七	未 認 可
同 鐵道 大臣	一二〇〇〇形電車設計變更ノ件	一一、一〇、五	一一、一、二一
同 警視 總監	青山六丁目、永代橋間運轉系統變更ノ件	一一、一一、二三	一一、一一、三〇
同 鐵道 大臣	東武鐵道(東上線)ト連絡運輸ニ伴フ運賃特定ノ件	一一、一二、四	一一、三、一三
同 警視 總監	王子電軌ト同上ノ件	一一、一二、二五	一一、三、一三
同 警視 總監	矢來下、上野廣小路間外三系統變更ノ件	一一、一二、二八	一一、三、二六
鐵道 大臣	定期乗車券發行期間延長ノ件	一一、一二、二六	一一、三、二五

三、建築關係

官廳名	件名	申請年月日	指令年月日
警視總監	大塚驛前安全地帶上操車塔新設ノ件	一一、三、一二	一一、五、一五
同	本局廳舍存續期限延長ノ件	一一、三、三〇	一一、四、二一
同	柳島車庫附屬工場増設ノ件	一一、五、一六	一一、六、八
同	溜池操車塔移轉ノ件	一一、八、二三	一一、九、九
同	廣尾營業所改築ノ件	一一、一〇、二九	一一、二二、一〇
同	電路掛深川出張所改築ノ件	一一、一一、一九	一一、二二、二六
同	三田操車塔新築ノ件	一一、三、二	未認可

第三 訴 訟

相手方	事件發生年月日	事名	事件	摘	要
被控訴人 白井健治郎	昭和二年四月十一日	納入電車代金等請求事件	電車乗換券裏面廣告契約未納料金額請求事件	昭和十年十二月二十三日相手方一部勝訴ノ判決アリ昭和十一年一月二十日本市ヨリ控訴目下東京控訴院ニ繫屬中	

控訴人 有吉久比吉 外五名	昭和七年三月十四日	損害賠償請求事件	電車乗換券裏面廣告契約未納料金額請求事件	昭和九年五月十五日日本市勝訴ノ判決アリ同六月八日相手方ヨリ控訴目下東京控訴院ニ繫屬中	
原告 井關好一彦 外一名	昭和十年七月卅一日	損害賠償請求事件	打切扶助料並損害賠償請求事件	東京民事地方裁判所ニ繫屬中	
原告 酒井亥之吉	昭和十一年七月卅日	損害賠償請求事件	土地明渡並貨料其ノ他請求事件	東京民事地方裁判所ニ繫屬中	
原告 井上菊雄	昭和十年八月廿八日	損害賠償請求事件	勤続年限確認並退職一時金殘額請求事件	東京民事地方裁判所ニ繫屬中	
原告 矢島義雄 外一名	昭和十二年二月十七日	損害賠償請求事件	損害賠償並慰藉料請求事件	東京民事地方裁判所ニ繫屬中	

第四 用 地

一、用 地

費目		用途	權利得喪ノ稱	箇所及所在地	坪數	金額	移轉料	計
變電所	賣却	深川區千田町	九〇〇〇	八、一〇〇、〇〇〇	—	八、一〇〇、〇〇〇	—	八、一〇〇、〇〇〇
小計	賣却	澁谷區上通一丁目	九〇〇〇	八、一〇〇、〇〇〇	—	八、一〇〇、〇〇〇	—	八、一〇〇、〇〇〇
車庫	賣却	澁谷區上通一丁目	二六〇〇〇	四、四八〇、〇〇〇	—	四、四八〇、〇〇〇	—	四、四八〇、〇〇〇
小計	賣却	芝區白金三光町	二六〇〇〇	四、四八〇、〇〇〇	—	四、四八〇、〇〇〇	—	四、四八〇、〇〇〇
軌道	賣却	品川區上大崎	二二〇	七、七六〇	—	七、七六〇	—	七、七六〇
小計	賣却	麻布區新廣尾町	九一〇	四、七三〇	—	四、七三〇	—	四、七三〇
倉庫	賣却	澁谷區下通一丁目	三七五〇	一、八〇、〇〇〇	—	一、八〇、〇〇〇	—	一、八〇、〇〇〇
小計	賣却	芝區西芝浦一丁目	三九八三〇	三、四〇、〇〇〇	—	三、四〇、〇〇〇	—	三、四〇、〇〇〇
合計	賣却		一六八四〇	一、二六三、〇〇〇	—	一、二六三、〇〇〇	—	一、二六三、〇〇〇
合計	賣却		九三、四七〇	四、八、四二、八八〇	—	四、八、四二、八八〇	—	四、八、四二、八八〇

二、用地増減表

用途	昭和十年度末現在	本年度		昭和十一年度末現在	摘要
		増	減		
本局廳舎	四八、四九〇			四八、四九〇	前年度誤記
營業所出張所	六五、〇〇〇			六五、〇〇〇	賣却
變電所	三、四七、二六〇		九〇、〇〇〇	三、三九、二六〇	賣却
車庫	六、六三、三四〇		二六、〇〇〇	六、五五、三四〇	賣却
倉庫	二、九七、五八〇		一六、八四〇	二、九〇、七四〇	賣却
工場	二七、九四、九三〇			二七、九四、九三〇	賣却前年度誤記
軌道	三、七九、七四〇		七、八、三三〇	三、九一、一四〇	賣却前年度誤記
雜敷地	六五、六五〇			六五、六五〇	前年度誤記
合計	一四、五〇、二二四		九三、四七〇	一四、六六、六四四	

第五工事工作

一、軌道

(一) 營業線
(イ) 軌道建設工事

竣工ノ分
軌道改良

科目	工事名	数量	工事費 (除技工給)	着手年月日	竣工年月日	摘要
建設費	大久保車庫前 管間軌道幅員擴張	1.042 <small>單線軒</small>	4,803.620 <small>円</small>	二、七、七	二、九、三〇	
	角 角管附近分岐線新設並軌道模様替	0.633 <small>其他</small>	4,675.750	二、八、五	二、二、六	
計			5,559.370			

(口) 軌道補修工事

科目	工事名	数量	工事費 (除技工給)	着手年月日	竣工年月日	摘要
維持	飯倉一丁目 赤羽橋間軌道改良	1.355 <small>單線軒</small>	5,350.900 <small>円</small>	二、七、二四	二、二、七	
	白金田町 三光町間軌道中線擴張	0.211	1,802.390	二、一〇、二七	二、二、二四	
	壽橋間軌道改良	0.460	2,977.560	二、一、三	二、三、三	
	門前仲町停留場附近外三ヶ所軌條入換	0.215	3,597.740	二、六、六	二、八、二四	
	横網町停留場附近外三ヶ所軌條入換	0.215	3,143.850	二、一〇、六	二、二、九	
	吉野橋停留場附近外二ヶ所軌條入換	0.215	4,150.300	二、九、二八	二、二、八	
	豊住町停留場附近外四ヶ所軌條入換	0.185	5,187.430	二、六、三	二、八、一九	
	坂本町四丁目停留場附近外四ヶ所軌條入換	0.200	6,332.750	二、七、二五	二、九、二	
	藏前三丁目停留場附近外三ヶ所軌條入換	0.210	4,448.490	二、七、四	二、八、二八	
	浅草橋二丁目停留場附近軌條入換	0.040	1,233.890	二、五、二五	二、六、三	
補	東兩國二丁目停留場附近軌條入換	0.015	681.030	二、六、三	二、七、五	
	水天宮前停留場附近軌條入換	0.010	666.230	三、一、二四	三、二、八	
	千歳町停留場附近軌條入換	0.040	1,133.240	三、一、三	三、一、三	
	濱町二丁目停留場附近軌條入換	0.010	699.510	二、二、二五	二、二、二五	
	吉野町停留場附近軌條入換	0.040	1,288.540	三、一、九	三、一、三	
	越前堀二丁目停留場附近軌條入換	0.076	832.910	三、一、一八	三、二、三	
	内幸町停留場附近軌條入換	0.010	1,355.470	三、一、一八	三、二、二	
	今井町停留場附近軌條入換	0.050	1,444.180	二、六、六	二、六、二五	
	清水谷町停留場附近軌條入換	0.040	1,943.630	二、六、一〇	二、七、九	
	吉祥寺町停留場附近軌條入換	0.015	733.760	二、六、二七	二、七、二六	
駒込動坂町停留場附近軌條入換	0.010	832.580	二、九、二	二、九、二		

修		費	
科目	工事名	数量	工事費 (除技工給)
千住中組	間曲線軌條入換	0.080	3,090.300
大師通	間曲線軌條入換	0.060	2,520.470
雷原町	新橋交叉軌條入換	ケ所 一	8,460.270
	赤坂見附軌條入換	一	8,770.950
	小傳馬町軌條入換	一	7,570.900
	日本橋軌條入換	一	7,750.600
	日比谷分岐線入換	一	7,407.600
	飯倉一丁目分岐線入換	一	6,793.500
	日比谷待避線入換	一	2,190.900
新橋北口	橋間軌道位置變更	0.040 其他	18,340.700
計			193,673.500
			年着月日手
			年竣月日功
			摘要

修		費	
科目	工事名	数量	工事費 (除技工給)
アスファルト	舗装	5,609.000 平米	11,404.400
			年着月日手
			年竣月日功
			摘要

維持補修費	
項目	数量
石塊舗装	2,950.000
木塊舗装	1,273.500
敷石舗装	30,480.000
砂利舗装	4,150.000
安全地帯並標識設備	ケ所 四
街路修築	一
計	

(二) 受託工事						
科目	工事名	数量	工事費 (除技工給)	年着月日手	年竣月日功	摘要
葵村町二丁目	間軌道假	0.174 原線	405.650	二、四、八	二、三、三	
田村町二丁目	間前期軌道維持	1.994	1,755.500	二、四、一	二、九、三〇	
田村町上通	間軌道假	1.262	2,040.650	二、四、八	二、三、三	
赤坂区南通	間前期軌道維持	2.335	3,370.900	二、四、一	二、九、三〇	
赤坂区南通	間軌道假	1.881	3,360.800	二、五、九	二、三、三	
青山南町四丁目	間軌道假					
赤坂表町四丁目	間軌道假					
計						

託

青山南町四丁目間前期軌道維持
 赤坂表町四丁目間前期軌道維持
 赤坂溜池町間軌道假
 葵町間後期軌道維持
 田村町二丁目間後期軌道維持
 澁谷上通一丁目間軌道維持
 赤坂南町四丁目間後期軌道維持
 赤坂表町四丁目間後期軌道維持
 赤坂溜池町間後期軌道維持
 葵町間後期軌道維持
 明治神宮前間軌道復舊
 芝區琴平町二先沈下軌道復舊
 青山南町四丁目間一部軌道復舊
 赤坂表町四丁目間一部軌道復舊
 新橋南詰間軌道本復舊
 新橋一丁目間軌道本復舊
 新橋交又間軌道維持
 新橋北口間軌道維持
 銀座七丁目停留場安全地帯復舊
 新橋北口間軌道本復舊
 瀧ノ川區西ヶ原町一、二、七、四先軌道防護
 古川橋間沈下軌道復舊
 江戸川一三先間沈下軌道復舊
 大和町一四先間沈下軌道復舊

二・三・八	三九一・五四〇	一一、五、九	一一、九、三〇
一・三・〇	一、四六〇・二四〇	一一、七、四	一一、三、三
一・六・四	八三五・六九〇	一一、一〇、一	〃
二・二・八〇	五六〇・二九〇	〃	〃
二・三・〇六	二八二・三〇〇	〃	〃
一・四・三〇	三九一・〇四〇	〃	〃
〇・六・八一	一三、七、七・七〇〇	一一、二、七	〃
〇・一・八〇	二、六四一・三〇〇	一一、三、二	〃
〇・一・九四	九三三・五〇〇	一一、三、三	〃
〇・二・〇一	三、三九一・二〇〇	一一、二、九	〃
〇・四・七・五	一八二・八〇〇	一一、四、一	〃
〇・四・八〇	三七四・七六〇	一一、三、五	〃
〇・四・八〇	八、七六七・七〇〇	一一、二、一〇	〃
〇・八・五	四三三・八五〇	一一、五、二	〃
〇・〇・八・五	一、〇七一・七三〇	一一、一、三	〃
〇・一・四・七	二、二四四・五〇〇	一一、三、八	〃

事

牛込區神樂河岸一號地外二ヶ所軌道防護
 小石川區江戸川町一五先軌道防護
 本郷區駒込片町五先軌道防護
 澁谷區元廣尾町一先軌道防護
 深川區東陽町一ノ九軌道防護
 麴町區土手三番町一ノ一先軌道防護
 本郷區駒込坂下町地先沈下軌道復舊
 自小石川區西丸町一〇ノ一
 至小石川區駕籠町二八ノ一
 間軌道防護
 瀧ノ川區瀧ノ川町一四二九先軌道防護
 本所區堅川町一ノ二八先
 千歲町三ノ二二先 間軌道防護
 澁谷區元廣尾町三四先軌道防護
 澁谷驛前軌道防護
 青山南町六ノ五〇先軌道防護
 四谷區新宿一ノ六先外二ヶ所軌道防護
 赤坂町田町七ノ二先軌道防護
 牛込區新小川町二ノ一二先沈下軌道復舊

ヶ所	七九二・二〇〇	一一、四、三	一一、一〇、三
ヶ所	三三三・七〇〇	一一、三、二	一一、三、三
ヶ所	三三四・一七〇	一一、九、三	一一、二、一四
〇・四・二	九八・六八〇	一一、九、一五	一一、三、三
ヶ所	三〇一・五六〇	一一、二、一	一一、二、三
ヶ所	五〇五・六〇〇	一一、一〇、三	一一、三、三
〇・一・三三	一、四六三・三三〇	一一、一、三	一一、二、二
ヶ所	六三三・〇一〇	一一、二、三	一一、三、三
ヶ所	三三七・九〇〇	一一、二、一八	一一、三、三
ヶ所	二四六・三三〇	一一、三、二〇	一一、三、三
ヶ所	二二五・七五〇	一一、三、一〇	一一、三、三
ヶ所	三五一・〇四〇	一一、六、一六	一一、八、二
ヶ所	三〇六・七七〇	一一、七、一	一一、八、六
ヶ所	三六五・三七〇	一一、三、二	一一、三、三
ヶ所	四九二・六〇〇	一一、三、一	一一、三、三
〇・〇・四〇	五〇五・六四〇	一一、八、三	一一、九、四

費							
船河原橋軌道本復舊	〇・〇五〇	五八・九七〇	二、七、四	二、七、三			
小石川區春日町五二先外二ヶ所軌道防護	一、三九〇・〇〇〇	一、三九〇・〇〇〇	二、五、二	二、八、四			
目黒車庫軌道移轉	一五〇・〇〇〇	六、〇四六・三〇〇	二、九、一五	二、一〇、三			
鍛冶橋附近外一ヶ所軌道防護	二	四九二・三九〇	二、四、三	二、七、四			
丸ノ内一丁目一ノ三號軌道防護	九	二五五・九八〇	二、九、九	二、一、二〇			
雜工事其他	九	六、〇六七・八九〇	二、四、一	二、三、三			
計		六八、四四五・八〇〇					

一八

(二) 非營業線
(イ) 軌道維持工事

科目	工事名	數量	工事費 (除技工給)	着手年月日	竣工年月日	摘要
維持費	車庫線及工場線其他	一、七四五・〇〇〇 <small>平方米</small>	一、一五九・四六〇	二、四、一	二、三、三	
計			一、一五九・四六〇			

(ロ) 建設工事
未竣工ノ分

科目	工事名	數量	工事費	着手年月日	竣工年月日	摘要
建設費	大久保車庫内軌道増設	一・九五四 <small>單線軒</small>	一六、七四・五九〇	二、六、三	二、六、二	
計			一六、七四・五九〇			

二、電線路

(一) 建設工事

(A) 竣工ノ分

(イ) 電線路新設工事

甲 電車線工事

單線架空式

營業線

科目	工事名	數量	工事費	着手年月日	竣工年月日	摘要
建設費	大久保車庫前 管間電線路改良工事	軌道延長 一・〇〇六 <small>軒</small>	一、三四・四五〇	二、六、三〇	二、二、一〇	

乙 信號線工事

一九

科目	工事名	数量	工事費	着手年月日	竣工年月日	摘要
建設費	大久保車庫前、角筈終點間電氣信號移轉外二工事	電氣信號各一 電話電燈各六 燈四組	一四・一五〇 ^円	一一、九、一六	一一、一〇、三	
	大久保車庫内操車所増築工事		一六九・四八〇	一一、二、一五	一一、一、九	
	計		一八三・六三〇			

(ロ) 電線路改良工事 ナシ

(B) 未竣功ノ分

(イ) 電線路新設工事

甲 電車線工事

單線架空式

營業線

科目	工事名	数量	工事費	着手年月日	竣工年月日	摘要
建設費	角筈分岐附近電線路模様替工事	軌道延長 〇・六六三 軒	三、四〇七・五四〇 ^円	一一、八、一八		八分

非營業線

科目	工事名	数量	工事費	着手年月日	竣工年月日	摘要
建設費	大久保車庫電線路増設工事	軌道 長軒 一・四〇七	一、三三二・二六〇 ^円	一〇、四、一		一分

(ロ) 電線路改良工事 ナシ

(二) 電線路補修工事

(イ) 電車線工事

甲 單線架空式

營業線

科目	工事名	数量	工事費	着手年月日	竣工年月日	摘要
維	大門分岐外三ヶ所架空渉線新設工事	電車線 〇・九〇 軒	五八・〇〇〇 ^円	一一、一〇、四	一一、一、五	
	二ノ橋分岐	軌道延長 一・五四八	一、九四・三九〇	一一、四、一五	一一、一〇、一〇	
	古川橋分岐	一・五六六	二、一七・一〇〇	一一、四、三	一一、一〇、一六	
	吉祥寺區分	一・三三三	一、七四・三六〇	一一、六、一四	一一、一、一三	
	上富士前交叉	一・三三三	二、〇九六・一〇〇	一一、五、二	一一、九、一〇	
	日比谷交叉	一・九三三	五、一四三・〇四〇	一一、五、一八	一一、一〇、一六	
	和田倉門	一・九三三				
	赤羽橋交叉	四・二七二				

補	修	費
千住中組 大師道間外三ヶ所	〇・二〇五	二七九・七四〇
横網町外三ヶ所	〇・〇一五	一五九・〇八〇
札ノ辻間	四・二一〇	六九二・四九〇
神谷町分岐間	〇・〇七六	二七・三三〇
小傳馬町交叉	〇・〇八三	二二・二一三
新橋交叉	〇・〇三三	一三九・八四〇
日比分岐附近	〇・〇三三	一六・五五〇
千歳町停留場外二ヶ所	〇・〇〇〇	三・四一〇
水天宮前停留場附近	〇・〇四七	七九・二五〇
内幸町外一ヶ所	〇・四六〇	一、〇五・三三〇
既橋	〇・〇四〇	六二・七六〇
壽町間	〇・四八〇	一、〇三・八二〇
柳島妙見前引返線撤去跡	〇・四八〇	一一〇・三二六〇
新橋北口		
計		

非營業線

科目	工事	名	数量	工事費	着手年月日	竣工年月日	摘要
補修費持	三田車庫内ボンド工事	電話延長 〇・二八〇	一箇	四・六四〇	一一、三、二六	一一、三、三三	

(二) 電話線工事

科目	工事	名	数量	工事費	着手年月日	竣工年月日	摘要
補修費持	白山坂上應急電話移轉工事	電話機	一箇	五・二〇〇	一一、六、一三	一一、六、一四	

(三) 電線路維持補修工事

科目	種別	數	量	金額	摘要
維持	電車線材料	(直長) 複線	二、八〇四米	三、九三・〇五〇	
維持	電車線材料	(直長) 單線	一五、一五一	四、三三・四七〇	
維持	地中線材料	饋配送電 線線線	九、三三八	九、八三・八七〇	
維持	電燈	屋内外 燈	一五、四一	一、九八・三〇〇	
維持	電話	直用 私直 報知 公用	三、四〇 三、九二 三、三三 一、九六		

科目	工事名	数量	工事費	着手年月日	竣工年月日	摘要
六、受託工事	ボンド					三六、八二六
	電気信号					五、二四七・八九〇
	街路修築					八、二六〇・五二〇
	計					一、七四・六五〇
	備品費					五三、三二・七四〇
	消耗品費					六、七八・二八〇
	瓦斯、電気、水道料					二、〇八六・四三〇
	事故費					一三〇・三三〇
	印刷費					二二二・八〇〇
	諸服費					七〇二・一一〇
合計					二、四〇五・五五〇	
					五、六五六・九六〇	
					八、三五四・一〇〇	

科目	工事名	数量	工事費	着手年月日	竣工年月日	摘要
目黒驛前電線路移轉工事	目黒驛前電線路移轉工事	五本	六九〇・四九〇	二、八、三	二、二、一六	
	軌道延長	〇・五二〇	一、〇〇五・一五〇	一一、一一、二七	一一、一一、三三	
	電氣信号機	一・一七	二、二六・一〇〇	一一、四、一	一一、三、三三	
	踏切警報機	一五本	一、八五四・九五〇	一一、四、一	一一、三、三三	
	電線敷設	〇・八八二	一、八二二・二四〇	一一、四、一	一一、三、三三	
	電線延長	一・三九八	五九八・一三〇	一一、四、一	一一、三、三三	
	軌道延長	一・三〇〇	三、一〇一・〇〇〇	一一、四、一	一一、三、三三	
	電線敷設	一・一七〇	四、一三三・八七〇	一一、四、一	一一、三、三三	
	電線延長	二・二八〇	九九五・五八〇	一一、四、一	一一、三、三三	
	軌道延長	一・二〇五	五、九九二・三四〇	一一、五、一六	一一、三、三三	
	電線敷設	七本	一、〇〇八・八〇〇	一一、五、二	一一、三、三三	
	電線延長	一・〇〇〇	二、四六〇・九九〇	一一、四、一四	一一、三、三三	
	軌道延長	〇・〇〇二	七九〇・〇三〇	一一、五、一五	一一、三、三三	
	電線敷設	〇・七六三	二、一五二・二九〇	一一、七、三	一一、三、三三	
	電線延長	〇・七五	一、五三三・七八〇	一一、七、一	一一、三、三三	
	電線敷設	〇・八四	一、八五六・八五〇	一一、二、一六	一一、三、三三	
	電線延長	一・四一	五七七・六六〇	一一、七、一〇	一一、三、三三	

費							
電車停留場安全地帯標識設備工事	標識設備	一〇二ヶ所	八、〇五・八三〇	二、八、五	三、三、三		
麴町區有樂町一ノ九先電纜修理工事	地中線延長	二五	七四三・五八〇	二、五、二九	二、六、五		
神田區錦町三ノ二三先電線路防護工事	架空電線延長	二五〇	八四六・七〇〇	二、一〇、四	二、一〇、一五		
馬場先門前外二ヶ所鐵柱建替工事	鐵柱新設	二本	六〇一・六〇〇	二、二、一〇	二、二、三		
麴町區丸ノ内一ノ一先電纜竝ボンド防護工事外一〇四件			六、八三・二四〇				
計			四九、八五・二〇〇				

三、建物

(一) 建設工事

(A) 竣功ノ分

(イ) 建物補修工事

科目	工事名	數量	工事費 (除技工給)	年着 月日手	年竣 月日功	摘要
電車課巢鴨營業所模様替其他		一式	五、一〇一・九〇〇	二、二、一、六	二、二、二、九	
電車課廣尾營業所改築其他		一	二六、二八・三七〇	二、二、三、二	二、三、三、〇	
電力課電路掛深川出張所改築其他		一	二二、三三・三三〇	二、二、三、四	二、三、三、七	

科目	工事名	數量	工事費 (除技工給)	年着 月日手	年竣 月日功	摘要
持	大塚終點操車塔新築外一廉	一基	八四五・五二〇	二、八、一五	二、九、二九	
補	濱松町自家用自動車庫第一次改造其他	一式	五、七九・六〇〇	二、二、一、七	二、二、二、〇	
修	濱松町自家用自動車庫第二次改造其他	一	三、三八・九九〇	二、二、一、八	二、三、三、九	
費	電車課新宿車庫修理	一	五六・二一〇	二、二、二、〇	二、三、三、四	
	電車課三田營業所模様替	一	一〇三・三三〇	二、二、二、八	二、三、三、九	
	電車課目黒派出所	一	一、三四・九〇〇	二、二、一、八	二、三、三、〇	
	電車課青山營業所	一	二、一〇七・六〇〇	二、二、一、八	二、三、三、九	
	深川倉庫構内荷揚場護岸築造	一	一、三二・三五〇	二、二、二、一〇	二、三、三、二	
	駒込車庫土留壁應急築造	一	一、三四・六〇〇	二、二、三、六	二、三、三、三	
計			七〇、七〇・五二〇			

(ロ) 建物維持工事

科目	工事名	數量	工事費 (除技工給)	年着 月日手	年竣 月日功	摘要
維	屋根葺雨漏竝修理	三六件	二、八五・四六〇	二、二、四、一	二、三、三、三	
	建具新設竝修理	一八〇	一、〇九・八二〇			
	疊表替竝新設	四六	九四三・四八〇			

一、車輛建設工事

車輛改良ノ構造、容積、定員

構造

從來ノ木製一〇〇〇形電車ノ車體ノ長サヲ減ジ幅ヲ擴ゲ半鋼製ニ改造シタルモノナリ

車種 半鋼製高床小型ボギー車

主要寸法 車體ノ長サ 一〇・三〇〇米

車體ノ最大幅 二・三五〇米

車體ノ最大高サ 三・五四〇米

其他臺車、電氣裝置器具、制動裝置器具、電動機ハ從來ノ木製一〇〇〇形電車ノモノヲ使用ス

容積

一人ニ對スル客室ノ面積 〇・二六四平方米

自重 一三・五〇〇噸

盈車重量 一七・〇二〇噸

定員

座席 二四人

立席 四〇人

合計 六四人

(吊革數 三六本)

(A) 竣功ノ分

甲 車輛新造

乙 車輛改良

(B) 未竣功ノ分

甲 車輛新造

乙 車輛改良

二、車輛補修工事

作 業 名	施行數量	金 額	摘 要
外 輪 取 替	八八〇輛	六三、五二一・七四〇 ^円	
電 動 子 捲 替	一、三七八 ^本	九一、八九八・〇五〇	
電 動 子 軸 取 替	二〇二	二四、六四四・〇〇〇	
電 動 機 取 替	一〇 ^基	一八、五〇〇・〇〇〇	



空氣制動機補修	四〇三輛	一四、八三七・〇二〇	
四二〇〇形電車屋根改造	二一〇	一二、七二〇・〇〇〇	
計		二二、六、一二〇・八一〇	

三、車輛修繕工事

作業名	施行數量	金額	摘要
全部修繕 四輪車	六五 <small>輛</small>	三三、三五九・四二〇	
局部修繕 四輪車	三七三	二八七、一五二・一九〇	
局部修繕 四輪車	一三二	五、三七四・〇一〇	
臨時修繕 四輪車	八〇二	六四、八五八・〇一〇	
計	一、五二四	一、五二〇・六二〇	
		八、五三四・五六〇	
		四〇〇、七九八・八一〇	

第六運輸

一、軌道

(一) 開通線路

(イ) 營業線

甲 新線開通並線路異動

開通異動年月日	種別	區間	距離		軌道延長	各月末現在杆程		備考
			單線	複線		月次	杆程	
昭和 二、四、七異動	動	土橋際分岐線ヲ複線ニ變更	0.041 <small>杆</small>	增 0.021 <small>杆</small>	增 0.041 <small>杆</small>	四月	三四六・五八〇	
二、二、六異動	動	角管附近工事ノ爲メ角管線ニ於テ増		增 0.001	增 0.004	五月	三四六・五八〇	
						六月	三四六・五八〇	
						七月	三四六・五八〇	
						八月	三四六・五八〇	
						九月	三四六・五八〇	
						十月	三四六・五八〇	
						十一月	三四六・五八〇	
						十二月	三四六・五八〇	
						一月	三四六・五八〇	

三、三、三異	動	三筋町、既橋間軌道 位置變更ノ爲メ減 新橋、新橋驛北口間 同上ノ爲メ土橋線ニ 於テ減	減 0.001	減 0.001	二 月	三四六・五四
			減 0.007	減 0.014	三 月	三四六・五六八

乙 路線別營業線路

區	自	至	距離	離	主要經過地	停留場數
線路巨長單線路長 複線路長軌道延長	北品川	千住大橋	一五・三五五	一五・三三四	新橋、須田町、萬世橋、上野驛前	四六
	芝橋	芝浦二丁目	〇・八五〇	〇・七六八	日比谷、小川町、淡路町	一七
	三田	松住町	六・二〇五	六・一〇五		一
	有樂町一丁目地先	駒込車庫前	〇・二一九	〇・〇八五	本郷三丁目、本郷肴町	二五
	松住町	駒込車庫前	四・八六七	四・八六七		一
	本郷肴町	白山上	〇・一七一	〇・一七一		二
	雷門	市役所前	四・九七七	四・九四九	淺草橋、室町三丁目、丸ノ内一丁目	一七
	東京驛乘車口	三菱銀行脇	〇・三三四	〇・三三四		一
	御茶ノ水	新橋驛北口	四・八九八	四・七六〇	駿河臺下、錦町河岸、吳服橋	一六

九段上	住吉町二丁目	九・六四二	九・六四二	半藏門、日比谷、築地、茅場町、新大橋	二七
大手町	洲崎	五・〇〇二	五・〇〇二	日本橋、永代橋、門前仲町、澤海橋	一五
馬場先門	永代橋	二・四四七	二・四四七	鍛冶橋、京橋、彈正橋	八
三原橋	萬世橋	九・七九四	九・七八四	新橋、赤坂見附、四谷見附、飯田橋	二七
三宅坂	澁谷驛前	四・九五四	四・九五四	赤坂見附、青山通り	三
半藏門	新宿驛前	四・一七二	四・一四〇	四谷見附、四谷鹽町	一五
濱松町一丁目	神谷町	〇・九九八	〇・九九八	御成門	四
飯倉一丁目	青山一丁目	二・四三三	二・四三三	六本木	八
四谷鹽町	金杉橋	八・八〇〇	八・八〇〇	青山一丁目、天現寺橋、一ノ橋	三
古川橋	泉岳寺前	一・一八七	一・一八七	魚籃坂下	四
魚籃坂下	目黒驛前	二・二六七	二・二四九	清正公前	七
天現寺橋	惠比壽長者丸	一・一九四	一・一九四	六本木、霞町	五
溜池	青山六丁目	三・五五四	三・五五四		〇
小川町	市ヶ谷見附	二・四九二	二・四九二	九段坂	〇
九段下	早稲田	四・〇二七	三・九八二	飯田橋、大曲	一
飯田橋	角筈	四・八六一	四・八六一	牛込柳町、若松町	三

若松町六先	同町三六先	〇〇八二	〇〇二七	〇〇五五	〇〇一七			一
大曲	厩橋一丁目	五・二七〇	〇〇三〇	五・二四〇	一〇・五〇〇	傳通院前、本郷三丁目、上野廣小路		一六
傳通院前	大塚驛前	二・九三〇	〇〇三三	二・八九九	五・八八元	大塚仲町		一〇
錦町河岸	巢鴨車庫前	五・七二二		五・七二二	一一・四四四	神保町、春日町、白山上		一八
上野公園	護國寺前	六・七九九	〇〇〇九	六・七四九	一三・五五七	神明町、駕籠町、大塚仲町		一八
土州橋	上野驛前	三・七三三	〇〇〇七	三・六九九	七・四九九	人形町、小傳馬町、岩本町		一三
淡路町	錦糸堀	四・四四六		四・四四六	八・八三三	須田町、岩本町、兩國橋、東兩國線町		一五
東兩國二丁目	兩國驛前	〇・二九六	〇〇三三	〇・二六三	〇・五五九			二
錦糸堀	住吉町二丁目	〇・七四二		〇・七四二	一・四八四			三
人形町	兩國	一・一九〇	〇〇四七	一・一九〇	二・二〇〇	久松町		四
門前仲町	月島通八丁目	二・二三五		二・二〇八	四・〇三三			七
門前仲町	吾妻橋一丁目	四・四四九		四・四四九	八・八九八	龜住町、高橋、東兩國線町、厩橋一丁目		一五
上野驛前	柳島	四・〇八〇		四・〇八〇	八・一六〇	雷門、吾妻橋		一四
業平橋	業平橋驛	〇・三三五	〇〇三三	〇・一四四	〇・四一九			二
駒形二丁目	南千住	二・七四八	〇〇三九	二・七〇九	五・四七七	吉野橋		八
藏前一丁目	三ノ輪車庫前	三・二九九		三・二九九	六・五九八			九

築地三丁目	林病院前	〇・二二五	〇〇三〇	〇〇九五	〇・二二〇			一
松住町	旅籠町	〇・三四二		〇・三四一	〇・六八二	赤羽橋		二
櫻田門	札ノ辻	三・八九二	〇〇三三	三・八七〇	七・七六二			一
清正公前	五反田驛前	一・九〇六	〇〇三〇	一・八七六	三・七八二	白金猿町		五
石原町一丁目	龜戸天神橋	一・八七七	〇〇二六	一・八五一	三・七八	法恩寺橋		六
護國寺前	矢來下	一・五七四	〇〇一七	一・五四七	三・二二	江戸川橋		六
吾妻橋二丁目	向島	一・四二〇	〇〇三三	一・三三八	二・七八			五
洲崎	東陽公園前	〇・三九五		〇・三九五	〇・七九〇			七
東陽公園前	住吉町二丁目	二・二〇二		二・二〇二	四・四〇四			六
駒込車庫前	飛鳥山	一・九五五	〇〇三五	一・九五五	三・九一〇			七
千住大橋	千住四丁目	一・八八八	〇〇三六	一・八五三	三・七四一			五
巢鴨車庫前	下板橋	二・七九七	〇〇二八	二・七六九	五・五六六			六
計		一七三・九四七	一・三三六	一七二・六二二	三四六・五六八			七

(口) 非營業線

個所	距			軌道延長	備考
	線路亘長	單線路長	複線路長		
坂本町三丁目待避線	〇・二八	〇・〇七	〇・〇八	〇・一八九	
天現寺橋貨物引込線	〇・〇三	〇・〇三		〇・〇三	
芝浦倉庫線	〇・八七	〇・八七		〇・八七	
深川	〇・三三	〇・三三		〇・三三	
青山車庫線				四・七〇	
廣尾				二・五五	
三田				二・六九	
新宿				二・〇〇	
巢鴨				二・〇九	
三ノ輪				一・七八	
早稻田				二・七三	
神明町				一・三六	
大塚				一・五七	
錦糸堀				一・九七	

大久保	、			一・四三	
大門	、			二・六五	昭和十一年十一月十日減
駒込	、			〇・七九	
目黒	、			〇・六四	
南千住	、			一・二七	
柳島	、			一・五九	
芝浦工場線				六・二五	昭和十一年十一月十日減
計				三六・四六	

(三) 未開通線路
(イ) 工事施行認可線

區	自	至	距		離		備考
			線路亘長	單線路長	複線路長	軌道延長	
牛込區	市ヶ谷八幡町	牛込區 市ヶ谷本村町	〇・七四	軒	〇・七四	軒	
本所區	吾妻橋二丁目	伊豫橋通り	二・二四		二・二四		
淺草區	西鳥越町	淺草區 老松町	〇・六四		〇・六四		
						一・四八	

區	自	至	線路互長	單線路長	複線路長	軌道延長	備考
京橋區	築地三丁目	京橋區 南小田原町	〇・四九二		〇・四九二	〇・九八二	
神田區	一ツ橋通	九段 中坂下	〇・九三〇		〇・九三〇	一・八六〇	
淺草區	西鳥越町	神田區 錦町三丁目	二・七七八		二・七七八	五・五五六	
深川區	靈岸町	深川區 千田町	一・五九〇		一・五九〇	三・一八〇	
京橋區	南小田原町	京橋區 南飯田町	〇・二一九	〇・四四〇	〇・〇七九	〇・一九九	
牛込區	矢來下	牛込區 天神町角	〇・二七七		〇・二七七	〇・三五四	
惠比壽區	長者丸	大森區 新井宿	六・五八二		六・五八二	一三・一六四	
計			一六・三四九	〇・四四〇	一六・三〇九	三三・六六九	

(口) 特許線

區	自	至	線路互長	單線路長	複線路長	軌道延長	備考
牛込區	市ヶ谷本村町	牛込區 市ヶ谷谷町	〇・五八 ^新		〇・五八 ^新	一・〇五六	
早稲田區	早稲田	目白 停車場	一・七九四		一・七九四	三・五八八	
四谷區	傳馬町三丁目	牛込區 市ヶ谷柳町	一・四六一		一・四六一	二・九三二	
芝區	三田二丁目	芝區 白金志田町	〇・八七二		〇・八七二	一・七四四	

京橋區	月島通八丁目	京橋區 月島通十一丁目	〇・三六三		〇・三六三	〇・七六六	
本所區	錦糸堀	本所區 押上町	一・三五三		一・三五三	二・七〇六	
柳島	龜戶天神橋	龜戶町 四丁目	〇・九七七		〇・九七七	一・九七四	
龜戶	天神橋	龜戶 停車場	一・一四一		一・一四一	二・二八二	
南千住	踏切手前	南千住町 八丁目	〇・六九〇		〇・六九〇	一・三六〇	
南千住	住踏切	下谷區 三ノ輪橋	〇・五七六		〇・五七六	一・一五三	
神田區	松富町	淺草區 西鳥越町	〇・八九三		〇・八九三	一・七六六	
本郷區	駒込坂下町	下谷區 三ノ輪橋手前	二・五九一		二・五九一	五・一八二	
小石川區	護國寺前	小石川區 高田豐川町	〇・七六九		〇・七六九	一・五三六	
牛込區	天神町	小石川區 高田豐川町	二・五三二		二・五三二	五・〇六四	
牛込區	辨天町	牛込區 市ヶ谷柳町	〇・五七六		〇・五七六	一・一五二	
麻布區	一ノ橋	麻布區 霞町	〇・七四四		〇・七四四	一・五四八	
京橋區	南小田原町	京橋區 本八丁目五丁目	一・二五四		一・二五四	二・五八八	
京橋區	木挽町四丁目	日本橋區 元大坂町	二・四四八		二・四四八	四・八九六	
京橋區	月島西河岸通	京橋區 月島通七丁目	〇・二七四		〇・二七四	〇・五八八	
日本橋區	南茅場町二先	同 町 二九先	〇・三三三		〇・三三三	〇・二四三	

計	淺草區 御藏前片町	芝區 芝浦二丁目	淺草區 山ノ宿町	下谷區 坂本町三丁目	芝區 月見町二丁目	本所區 石原町一丁目	一・八六七	〇・八八四	〇・七二〇	二五・五二八	一・八六七	〇・八八四	一・七六八	一・四二〇	五・〇〇六	三・七四四	一・七六八	三・七四四
---	--------------	-------------	-------------	---------------	--------------	---------------	-------	-------	-------	--------	-------	-------	-------	-------	-------	-------	-------	-------

二、電車運轉系統

所別	三田		廣尾			
	系統 番號	區	區	區	區	區
1	品川驛前—雷門	往路 二・四二二	復路 二・四二二	三田、銀座四、日本橋、淺草橋	數場留停	四
2	三田—向島	二・二二七	二・二二七	日比谷公園、小川町、上野公園、雷門	三七	七
3	四谷鹽町—品川驛前	八・四五一	八・四五一	霞町、天現寺橋、古川橋、泉岳寺	三	三
8	四谷鹽町—濱松町	五・七五三	五・七五三	青山一丁目、六本木、飯倉	一七	七
5	目黒驛前—東京驛	八・四七九	八・四七九	清正公前、古川橋、芝園橋、日比谷公園	一三	三
6	五・〇四六	五・〇四六	五・〇四六	天現寺橋、古川橋、芝園橋	一三	三

大塚	早稻田		新宿			青山			
	系統 番號	區	區	區	區	區	區	區	區
16	大塚驛前—新橋驛	九・五〇八	九・五〇八	春日町、神保町、神田橋、吳服橋、數寄屋橋	二元	元			
15	早稻田—既橋一丁目	七・六二一	七・六二一	大曲、傳通院、本郷三、上野廣小路	二三	三			
14	早稻田—洲崎	二・〇二五	二・〇二五	大曲、九段下、小川町、大手町、日本橋	三三	三			
13	角筈—萬世橋	七・四二二	七・四二二	飯田橋、水道橋、御茶ノ水	一九	九			
12	新宿驛前—兩國驛前	九・三六九	九・三六九	四谷見附、市谷見附、九段下、須田町	三〇	〇			
11	新宿驛前—築地	七・四四〇	七・四四〇	四谷見附、半藏門、日比谷公園、銀座四	三三	三			
10	澁谷驛前—須田町	八・九六六	八・九六六	赤坂見付、三宅坂、九段下、神保町	二三	三			
6	澁谷驛前—兩國	二・五〇四	二・五〇四	赤坂見附、日比谷公園、築地、水天宮前	三三	三			
4	五反田驛前—築地	九・三三六	九・三三六	古川橋、飯倉、櫻田門	二五	五			
7	青山六丁目—永代橋	八・三〇七	八・三〇七	六本木、溜池、田村町一、日比谷公園、京橋	二三	三			

最長	計	13ノ外例	見赤附坂			錦糸堀			
			特一	33	32	31	30	29	28
第二號系統		御茶ノ水—錦町河岸	南濱町—芝浦	飯田橋—札ノ辻	飯田橋—三原橋	錦糸堀—市役所前	錦糸堀—市役所前	錦糸堀—日比谷	龜戸天神橋—大手町
三・二七	二八・〇四	一・〇七九	〇・七〇三	八・二六六	七・〇四六	八・五九五	六・二六〇	六・四八八	八・四二七
三・二七	二八・〇七三	一・〇七九	〇・七〇三	八・二六六	七・〇四六	八・五九五	六・二六〇	六・四八八	八・四二七
				市谷見附、赤坂見附、虎ノ門、赤羽橋	市谷見附、赤坂見附、虎ノ門、新橋	猿江裏町、洲崎、茅場町	猿江裏町、森下町、水天宮前、茅場町	淺草橋、須田町、小川町、大手町	石原町、森下町、門前仲町、茅場町
三	八	五	三	三	一九	二六	二〇	三	二六

柳島		三ノ輪			神明町		巢鴨		
27	25	24	23	22	21	20	19	18	17
柳島—月島	柳島—大門	南千住—新橋	三ノ輪—市役所前	北千住—土州橋	神明町—芝橋	矢來下—上野廣小路	飛鳥山—新橋驛	下板橋—日比谷	大塚驛前—厩橋一丁目
八・四二	二・二五	八・四二	七・〇〇九	九・一八〇	二・〇〇九	八・三三三	二・二七六	一〇・七〇八	七・八〇二
八・四二	二・二五	八・四二	七・〇〇九	九・一八〇	二・〇〇九	八・三三三	二・二七六	一〇・七〇八	七・八〇二
吾妻橋一、石原町、森下町、門前仲町	吾妻橋一、雷門、上野公園、須田町、銀座四	吾妻橋西、淺草橋、室町一、日本橋	菊屋橋、藏前、淺草橋、室町一	三ノ輪、上野驛前、岩本町、人形町	上野公園前、須田町、日本橋、銀座四	大塚仲町、上富士前、神明町車庫前	駒込驛前、本郷三、萬世橋、日本橋、銀座四	巢鴨車庫前、春日町、神保町、神田橋	傳通院、春日町、本郷三、上野廣小路
二六	六	二六	三	二六	三	二四	三	二元	二四

昭和十一年	二月	三月	年計	平均月
三七,八九五,三〇〇	二八,七〇七,四九〇	三二,七四八,六四〇	三,五五四,七八,二〇〇	三〇,七八七,三四三
三一,一五五	二八,九五九	三一,五五六	三,八二,一七六	三,八四八
五二,七五九	四六,五七四	五〇,七三九	六二二,八九二	五二,〇七四
二,六〇六,六四四	二,三四五,五六六	二,五五五,九九二	八,八四四,三三四	二,五七三,六九四
五,二七二,〇七一	四,七三二,三四四	五,一八六,一九八	六五,六四九,八六五	五,四七〇,八二三
八,四四〇,二九九	七,五五五,〇五八	八,二九五,八二五	一〇四,八五七,二八五	八,七八,〇九五
四三,五五,〇八六	三八,一六五,〇七八	四一,八〇三,八九八	二,八六八,二〇三八	四四,〇五七,五〇三
二八,三四一,六四一	二四,〇三三,〇九一	二四,五六四,二四一	三〇九,八四一,四六一	二五,八二〇,九六六
一,七〇三,九九八,〇一一	一,四五七,〇三三,二六	一,五五七,一〇七,〇一一	一九,〇七九,二〇三,八五	一,五九,九三三,六五

乙 一日平均運轉成績

月別	營業線 路延長	使用 電力量	使用 車數	運轉 實數	運轉 換算	延定 員數	乘客 數	乘車 料收入
昭和十一年	二四六,五八〇	三,八七,一七六	一,〇九三	一九九,八七三	三九,三九五	一六,〇八,一九八	八六,七〇	五五,二〇二,五〇
四月	二四六,五八〇	三,八七,一七六	一,〇九三	一九九,八七三	三九,三九五	一六,〇八,一九八	八六,七〇	五五,二〇二,五〇
五月	二四六,五八〇	三,八七,一七六	一,〇九三	一九九,八七三	三九,三九五	一六,〇八,一九八	八六,七〇	五五,二〇二,五〇
六月	二四六,五八〇	三,八七,一七六	一,〇九三	一九九,八七三	三九,三九五	一六,〇八,一九八	八六,七〇	五五,二〇二,五〇
七月	二四六,五八〇	三,八七,一七六	一,〇九三	一九九,八七三	三九,三九五	一六,〇八,一九八	八六,七〇	五五,二〇二,五〇
八月	二四六,五八〇	三,八七,一七六	一,〇九三	一九九,八七三	三九,三九五	一六,〇八,一九八	八六,七〇	五五,二〇二,五〇
九月	二四六,五八〇	三,八七,一七六	一,〇九三	一九九,八七三	三九,三九五	一六,〇八,一九八	八六,七〇	五五,二〇二,五〇
十月	二四六,五八〇	三,八七,一七六	一,〇九三	一九九,八七三	三九,三九五	一六,〇八,一九八	八六,七〇	五五,二〇二,五〇

月別	營業線 路延長	使用 電力量	使用 車數	運轉 實數	運轉 換算	延定 員數	乘客 數	乘車 料收入
十一月	二四六,五八〇	三,八七,一七六	一,〇九三	一九九,八七三	三九,三九五	一六,〇八,一九八	八六,七〇	五五,二〇二,五〇
十二月	二四六,五八〇	三,八七,一七六	一,〇九三	一九九,八七三	三九,三九五	一六,〇八,一九八	八六,七〇	五五,二〇二,五〇
昭和十二年	二四六,五八〇	三,八七,一七六	一,〇九三	一九九,八七三	三九,三九五	一六,〇八,一九八	八六,七〇	五五,二〇二,五〇
一月	二四六,五八〇	三,八七,一七六	一,〇九三	一九九,八七三	三九,三九五	一六,〇八,一九八	八六,七〇	五五,二〇二,五〇
二月	二四六,五八〇	三,八七,一七六	一,〇九三	一九九,八七三	三九,三九五	一六,〇八,一九八	八六,七〇	五五,二〇二,五〇
三月	二四六,五八〇	三,八七,一七六	一,〇九三	一九九,八七三	三九,三九五	一六,〇八,一九八	八六,七〇	五五,二〇二,五〇
一日平均	二四六,五八〇	三,八七,一七六	一,〇九三	一九九,八七三	三九,三九五	一六,〇八,一九八	八六,七〇	五五,二〇二,五〇

(口) 均一料金線運轉成績

甲 月別運轉成績

(自昭和十一年四月三十日)

月別	營業 日數	最多 車數	延定 員數	使用 車數	運轉 實數	運轉 換算	延定 員數	乘客 數	乘車 料收入
昭和十一年	三〇日	二八,〇四〇	二,六八,九一〇	三,九五〇	五,八四三,四三三	九,三三三,一七四	四七〇,一〇八,八三三	二五,八二,七三三	二,六三,七六,二四
一月	三〇日	二八,〇四〇	二,六八,九一〇	三,九五〇	五,八四三,四三三	九,三三三,一七四	四七〇,一〇八,八三三	二五,八二,七三三	二,六三,七六,二四
二月	三〇日	二八,〇四〇	二,六八,九一〇	三,九五〇	五,八四三,四三三	九,三三三,一七四	四七〇,一〇八,八三三	二五,八二,七三三	二,六三,七六,二四
三月	三〇日	二八,〇四〇	二,六八,九一〇	三,九五〇	五,八四三,四三三	九,三三三,一七四	四七〇,一〇八,八三三	二五,八二,七三三	二,六三,七六,二四
四月	三〇日	二八,〇四〇	二,六八,九一〇	三,九五〇	五,八四三,四三三	九,三三三,一七四	四七〇,一〇八,八三三	二五,八二,七三三	二,六三,七六,二四
五月	三〇日	二八,〇四〇	二,六八,九一〇	三,九五〇	五,八四三,四三三	九,三三三,一七四	四七〇,一〇八,八三三	二五,八二,七三三	二,六三,七六,二四
六月	三〇日	二八,〇四〇	二,六八,九一〇	三,九五〇	五,八四三,四三三	九,三三三,一七四	四七〇,一〇八,八三三	二五,八二,七三三	二,六三,七六,二四
七月	三〇日	二八,〇四〇	二,六八,九一〇	三,九五〇	五,八四三,四三三	九,三三三,一七四	四七〇,一〇八,八三三	二五,八二,七三三	二,六三,七六,二四
八月	三〇日	二八,〇四〇	二,六八,九一〇	三,九五〇	五,八四三,四三三	九,三三三,一七四	四七〇,一〇八,八三三	二五,八二,七三三	二,六三,七六,二四

月別	營業線		使用車數		運轉		乘客數	乘車料收入
	路延長	實數	實數	五十人乘換算	實數	五十人乘換算		
昭和十一年九月	三〇	二六、七四二	三〇、四七〇	四八、六四五	二、四五一	四九〇	二七、三四四	二、六八〇・三八
計	一八三、二六四	五、六二二	一八八、六八三	七、七三二	三、五七六	四、〇八四	一、九〇〇	三、五三三・九五
平均月	三三	二七、四一九	三三、四四四	五〇、二八八	五、五六六	四、九三三	二四、五三一	二、五五四・三四九

備考 十月一日ヨリ區間料金線ノ均一料金區域編入ニ伴ヒ十月以降省略ス

乙 一日平均運轉成績

(自昭和十一年四月一日至昭和十一年九月三十日)

月別	營業線		使用車數		運轉		乘客數	乘車料收入
	路延長	實數	實數	五十人乘換算	實數	五十人乘換算		
昭和十一年四月	三三三・二六三	九、五七五	一、〇六五	一、七五五	一、九四〇	三、〇七三	八四二	五、二六二・四四
五月	三三三・二六三	九、五七五	一、〇六五	一、七五五	一、九四〇	三、〇七三	八四二	五、二六二・四四
六月	三三三・二六三	九、五七五	一、〇六五	一、七五五	一、九四〇	三、〇七三	八四二	五、二六二・四四
七月	三三三・二六三	九、五七五	一、〇六五	一、七五五	一、九四〇	三、〇七三	八四二	五、二六二・四四
八月	三三三・二六三	九、五七五	一、〇六五	一、七五五	一、九四〇	三、〇七三	八四二	五、二六二・四四
九月	三三三・二六三	九、五七五	一、〇六五	一、七五五	一、九四〇	三、〇七三	八四二	五、二六二・四四
一日平均	三三三・二六三	九、五七五	一、〇六五	一、七五五	一、九四〇	三、〇七三	八四二	五、二六二・四四

(ハ) 區間料金線運轉成績

甲 月別運轉成績

月別	營業線		使用車數		運轉		乘客數	乘車料收入
	路延長	實數	實數	五十人乘換算	實數	五十人乘換算		
昭和十一年四月	三〇	七、九三三	八、三六三	一、四六六	一、五三三	二、五八〇	一、〇七九	三、二七六・七〇
五月	三〇	七、九三三	八、三六三	一、四六六	一、五三三	二、五八〇	一、〇七九	三、二七六・七〇
六月	三〇	七、九三三	八、三六三	一、四六六	一、五三三	二、五八〇	一、〇七九	三、二七六・七〇
七月	三〇	七、九三三	八、三六三	一、四六六	一、五三三	二、五八〇	一、〇七九	三、二七六・七〇
八月	三〇	七、九三三	八、三六三	一、四六六	一、五三三	二、五八〇	一、〇七九	三、二七六・七〇
九月	三〇	七、九三三	八、三六三	一、四六六	一、五三三	二、五八〇	一、〇七九	三、二七六・七〇
計	一八三	四、二八一	四、六〇五	七、八一四	三、九六六	一、四四六	五、九七六	一、七六、八六七・六六
平均月	三三	七、四	六、三六一	一、三〇三	六、〇〇五	一、八八三	九、九六	二、九、八一・三三

備考 十月一日ヨリ區間料金制ヲ廢止シ均一料金區域ニ編入ス

乙 一日平均運轉成績

月別	營業線		路延長		最多車數		使用車數		運轉		乘客數	
	實數	延定員車	實數	延定員車	實數	延定員車	實數	延定員車	實數	延定員車	實數	延定員車
昭和十七年四月	二、三〇七	二、三〇七	二、三〇七	二、三〇七	二、三〇七	二、三〇七	二、三〇七	二、三〇七	二、三〇七	二、三〇七	二、三〇七	二、三〇七
五月	二、二七〇	二、二七〇	二、二七〇	二、二七〇	二、二七〇	二、二七〇	二、二七〇	二、二七〇	二、二七〇	二、二七〇	二、二七〇	二、二七〇
六月	二、〇四七	二、〇四七	二、〇四七	二、〇四七	二、〇四七	二、〇四七	二、〇四七	二、〇四七	二、〇四七	二、〇四七	二、〇四七	二、〇四七
七月	一、八五〇	一、八五〇	一、八五〇	一、八五〇	一、八五〇	一、八五〇	一、八五〇	一、八五〇	一、八五〇	一、八五〇	一、八五〇	一、八五〇
八月	一、八七三	一、八七三	一、八七三	一、八七三	一、八七三	一、八七三	一、八七三	一、八七三	一、八七三	一、八七三	一、八七三	一、八七三
九月	一、八五五	一、八五五	一、八五五	一、八五五	一、八五五	一、八五五	一、八五五	一、八五五	一、八五五	一、八五五	一、八五五	一、八五五
一日平均	二、三二七	二、三二七	二、三二七	二、三二七	二、三二七	二、三二七	二、三二七	二、三二七	二、三二七	二、三二七	二、三二七	二、三二七

備考 十月一日ヨリ區間料金制ヲ廢止シ均一料金區域ニ編入ス

(二) 區間料金線運轉成績

甲ノ一 月別運轉成績 (飛鳥山線)

月別	最多運轉車數		使用車數		運轉		乘車人員		乘車料收入	
	實數	延定員車	實數	延定員車	實數	延定員車	實數	延定員車	實數	延定員車
昭和十七年四月	一、九八	一、九八	一、九八	一、九八	一、九八	一、九八	一、九八	一、九八	一、九八	一、九八
五月	一、九七	一、九七	一、九七	一、九七	一、九七	一、九七	一、九七	一、九七	一、九七	一、九七
六月	一、八三	一、八三	一、八三	一、八三	一、八三	一、八三	一、八三	一、八三	一、八三	一、八三
一日平均	一、九〇	一、九〇	一、九〇	一、九〇	一、九〇	一、九〇	一、九〇	一、九〇	一、九〇	一、九〇

月別	最多運轉車數		使用車數		運轉		乘車人員		乘車料收入	
	實數	延定員車	實數	延定員車	實數	延定員車	實數	延定員車	實數	延定員車
七月	一、八九	一、八九	一、八九	一、八九	一、八九	一、八九	一、八九	一、八九	一、八九	一、八九
八月	一、八七	一、八七	一、八七	一、八七	一、八七	一、八七	一、八七	一、八七	一、八七	一、八七
九月	一、八六	一、八六	一、八六	一、八六	一、八六	一、八六	一、八六	一、八六	一、八六	一、八六
計	一、四一	一、四一	一、四一	一、四一	一、四一	一、四一	一、四一	一、四一	一、四一	一、四一
平均月	一、九〇	一、九〇	一、九〇	一、九〇	一、九〇	一、九〇	一、九〇	一、九〇	一、九〇	一、九〇

甲ノ二 一日平均運轉成績 (飛鳥山線)

月別	最多運轉車數		使用車數		運轉		乘車人員		乘車料收入	
	實數	延定員車	實數	延定員車	實數	延定員車	實數	延定員車	實數	延定員車
昭和十七年四月	七	七	七	七	七	七	七	七	七	七
五月	六	六	六	六	六	六	六	六	六	六
六月	六	六	六	六	六	六	六	六	六	六
七月	六	六	六	六	六	六	六	六	六	六
八月	六	六	六	六	六	六	六	六	六	六
九月	六	六	六	六	六	六	六	六	六	六
一日平均	六	六	六	六	六	六	六	六	六	六

乙ノ一月別運轉成績（板橋線）

月別	最多運轉車數		使用車數		運轉糶數		乘車人員	乘車料收入
	實數	五十人乗換算	實數	五十人乗換算	實數	五十人乗換算		
昭和十二年四月	二六三	四四七	二八九	四九二	五三、九二	八九、九三	四、五〇、四三	二、四八、九四
五月	二五八	四九九	二八三	四八一	五三、九七	九一、七五	四、六四、五九	二、一三、九七
六月	二五五	四四〇	二七七	四七一	五一、七五	八七、九五	四、四一、〇二	二、八四、九三
七月	二五七	四四七	二八九	四九一	五三、三一	九〇、六二	四、五八、四六	二、四七、一九
八月	二五三	四四六	二八三	四八一	五三、三五	八八、七三	四、四九、三五	一〇、八八、〇一
九月	二四八	四三三	二七三	四六四	五〇、六八	八六、一五	四、五七、四八	一〇、八八、〇一
計	一、五三三	二、〇六七	一、六九四	二、二八九	三、四、四五	五五、三六	二七、〇七、六七	二、三九、六六
平均月	二五五	四三五	二八二	四八〇	五三、四七	八九、二〇	四、五二、七六	二、三九、六六

乙ノ二 一日平均運轉成績（板橋線）

月別	最多運轉車數		使用車數		運轉糶數		乘車人員	乘車料收入
	實數	五十人乗換算	實數	五十人乗換算	實數	五十人乗換算		
昭和十年九月	九	一四	九	一六	一、七四	二、九〇	一四九、七九	三九、〇九
十月	八	一四	九	一六	一、七五	二、九三	一四八、三七	三九、〇六
十一月	八	一四	九	一六	一、七〇	二、九四	一四七、八九	三九、〇三
十二月	九	一四	九	一六	一、七五	二、九三	一四八、三七	三九、〇六
一月	八	一四	九	一六	一、七四	二、九〇	一四九、七九	三九、〇九
平均	八	一四	九	一六	一、七〇	二、九五	一四七、九六	三九、〇六

月別	最多運轉車數		使用車數		運轉糶數		乘車人員	乘車料收入
	實數	五十人乗換算	實數	五十人乗換算	實數	五十人乗換算		
昭和十年四月	三三	五三三	三六一	五九八	六、九九	一〇五、三六	五、三三、七四	七、四九、八四
五月	三〇	五六一	三六一	五九八	六、〇二	一〇八、八四	五、五〇、〇六	七、六六、〇五
六月	二六	四六九	二九六	五〇三	五、二九	八八、八九	四、四九、五二	七、一四〇、八三
七月	三三	五三三	三五一	五九八	六、八三	一〇五、三六	五、三三、七四	七、四九、八四
八月	三三	五三三	三五一	五九八	六、八三	一〇五、三六	五、三三、七四	七、四九、八四
九月	三三	五三三	三五一	五九八	六、八三	一〇五、三六	五、三三、七四	七、四九、八四
計	一、七〇七	二、七三三	一、七六九	三、〇〇九	三〇、二九	五二、一三	一、五三、五九	四、五、九一

丙ノ一月別運轉成績（北千住線）

月別	最多運轉車數		使用車數		運轉糶數		乘車人員	乘車料收入
	實數	五十人乗換算	實數	五十人乗換算	實數	五十人乗換算		
昭和十年四月	三三	五三三	三六一	五九八	六、九九	一〇五、三六	五、三三、七四	七、四九、八四
五月	三〇	五六一	三六一	五九八	六、〇二	一〇八、八四	五、五〇、〇六	七、六六、〇五
六月	二六	四六九	二九六	五〇三	五、二九	八八、八九	四、四九、五二	七、一四〇、八三
七月	三三	五三三	三五一	五九八	六、八三	一〇五、三六	五、三三、七四	七、四九、八四
八月	三三	五三三	三五一	五九八	六、八三	一〇五、三六	五、三三、七四	七、四九、八四
九月	三三	五三三	三五一	五九八	六、八三	一〇五、三六	五、三三、七四	七、四九、八四
計	一、七〇七	二、七三三	一、七六九	三、〇〇九	三〇、二九	五二、一三	一、五三、五九	四、五、九一

計	昭和十一年											
	三月	二月	一月	十二月	十一月	十月	九月	八月	七月	六月	五月	四月
二六	五	八	一三	一八	一〇	六	六	一五	一五	二	四	一四
三、五五〇	二六五	二五六	二四四	三九四	三〇三	三三	二八	二五	二七	二七	三九	三六
一四四	二	二	一	一	一	一	一	一	一	一	一	一
一、〇六七	九	五	七	七	六	四	六	二	四	五	八	三
一、三三八	一〇	八	二	二	一	一	一	一	一	一	一	一
六、二三五	四九	四九	四六	六八	五四	五四	四九	四八	五三	五〇	五〇	五八
一七〇六	一六〇〇	一五九〇	一四九七	一九〇四	一七三三	一七四五	一六三七	一六〇六	一六三三	一六〇六	一七〇四	一九〇六
一〇	一	一	一	一	一	一	一	一	一	一	一	一
七六三	五	七	六	七	六	七	六	八	七	五	五	六
四〇	四	三	四	一	四	五	二	三	五	三	五	一
一、〇〇九	七	三	六	六	六	八	九	九	八	八	七	一〇
二四〇〇	一	一	一	一	一	一	一	一	一	一	一	一
五	二	四	三	四	三	二	二	三	五	二	二	七
二、一七二	一五〇	一六四	一五七	二〇〇	一八二	一七九	一八三	一九五	二二九	一六六	一五二	二〇七
二、二三四	一四	一六	一六	二一	一七	一八	一九	二二	二七	一七	一五	二〇

六、電車事故

(昭和十一年度)

月別	種別		運轉事故件數	一日平均	死者		傷者		合計
	電車	衝突			死傷	計	死傷	計	
計	六	六	一	一	一	一	一	一	一
三月	一	一	一	一	一	一	一	一	一
二月	一	一	一	一	一	一	一	一	一
一月	一	一	一	一	一	一	一	一	一
十二月	一	一	一	一	一	一	一	一	一
十一月	一	一	一	一	一	一	一	一	一
十月	一	一	一	一	一	一	一	一	一
九月	一	一	一	一	一	一	一	一	一
八月	一	一	一	一	一	一	一	一	一
七月	一	一	一	一	一	一	一	一	一
六月	一	一	一	一	一	一	一	一	一
五月	一	一	一	一	一	一	一	一	一
四月	一	一	一	一	一	一	一	一	一
計	六	六	一	一	一	一	一	一	一

第二編 乗合自動車事業

第一總 說

本年度ニ於ケル乗合自動車事業ノ業績ハ前半期ニ於テハ稍々不振ナリシモ後半期ニ於テハ逐次之ヲ挽回シ所期以上ノ業績ヲ舉ゲ得ルニ至レリ、即チ乗客數ハ九三、六六七、九九〇人ニシテ前年度ニ比シ一四、四七五、七六六人(一八・三%)ヲ増加シ乗車料收入ハ六、一九六、六九六圓五二〇ニシテ六四一、二七〇圓九九(一一・五%)ノ増加ヲ示セリ

而シテ本年度末ニ於ケル營業路線長ハ一七九杆三〇一ニシテ前年度末ヨリ一〇杆七九八ヲ増加シ又車輛ニ於テハウーズレー四一輛、フォード二八輛、シボレー二二輛、ガIFOフォード五輛、合計九六輛ノ廢車ヲ行ヒ、之ガ補充トシテ、フォード三八輛、シボレー三八輛、レオー一〇輛、いすゞ一〇輛、計九六輛ヲ購入シ、更ニ昭和十年度乃至十二年度三ヶ年繼續擴張計畫ニ基ク第一年度分一四〇輛中一〇〇輛(フォード三八輛、シボレー三八輛いすゞ一二輛、レオー六輛、トヨダ六輛)ヲ購入セルヲ以テ年度末在籍車輛數ハ實ニ一、〇三五輛ノ多キニ達シ斯界ニ比類尠キ大事業トナレリ、又昭和八、九二ヶ年繼續擴張計畫ニ依ル小瀧橋營業所ハ十二年一月竣功セルヲ以テ從來七營業所ナリシヲ八營業所ニ改メタリ

第二 出願並申請

一、自動車事業路線關係

官廳名	件	數	申請年月日	指令年月日
警視總監	大塚驛、東京驛間系統事業計畫一部變更ノ件	前	年	度
同	王子驛、押上驛間系統臨時増設ノ件	一、四、四		
同	東京驛、淺草橋間系統事業計畫一部變更ノ件	一、五、一四		
鐵道大臣	吾妻橋西詰、石濱町三丁目外一區間路線延長並運轉系統新設ノ件	一、五、二一		
同	吾嬭西五丁目、同九丁目間	一、五、二八		
同	青山六丁目、早稻田間系統變更ニ伴フ運賃變更ノ件	一、九、五		
警視總監	青山六丁目、早稻田間系統變更ノ件	一、二、二六		
鐵道大臣	品川驛、大崎驛間路線延長並運轉系統新設ノ件	未		認
同	壹岐坂下、太平町三丁目間	可		
同	池袋驛、戸塚二丁目間			
同	有樂町、三原橋間路線延長並運轉系統變更ノ件			

警視總監	王子驛、押上驛間系統臨時増設ノ件	一一、三、一二	、
同	配置車輛中豫備車變更ノ件	一一、三、三二	一一、三、二九
同	玉ノ井、淺草循環系統運輸開始ノ件	、	、
同	吾廬西九丁目、大島間系統運輸開始ノ件	、	、

二、運輸關係

官廳名	件名	申請年月日	指令年月日
警視總監	臨時停留所増設ノ件 (博覽會前)	前	一一、四、一一
同	引返場設置ノ件 (青山車庫前)	、	一一、八、二六
同	、 (帝大農學部前)	、	未認可
同	臨時停留所増設ノ件 (議事堂裏)	一一、四、二三	一一、四、二七
同	停留所移轉並廢止ノ件 (日比谷公園外三ヶ所)	一一、四、二四	一一、五、一八
同	停留所増設ノ件 (大塚仲町)	一一、四、二五	一一、八、二五
同	停留所移轉ノ件 (日吉坂上)	一一、五、八	一一、九、四
同	引返場移轉ノ件 (小瀧橋)	一一、六、二二	一一、七、七
同	臨時停留所増設ノ件 (博覽會前)	一一、六、二六	、

同	引返場設置ノ件 (早稻田)	一一、六、一九	一一、八、二五
同	、 (四谷旭町)	、	一一、九、三〇
同	停留所移轉並増設ノ件 (小川町外二十三ヶ所)	一一、六、二〇	一一、八、一五
同	引返場擴張ノ件 (澁谷驛前)	一一、七、二六	未認可
同	停留所移轉ノ件 (帝大農學部前)	一一、七、二二	一一、九、一七
同	、 (氷川下町)	一一、七、二三	一一、八、二五
同	引返場設置ノ件 (玉ノ井)	一一、八、二五	一一、一〇、九
同	、 (澁谷終點)	一一、九、一一	一一、一、一六
同	停留所移轉ノ件 (柳町外三ヶ所)	一一、九、一五	一一、一〇、七
同	、 (水道橋)	、	、
同	、 (飯田橋)	、	一一、一一、二六
同	停留所移轉ノ件 (市役所前)	一一、九、二五	一一、一一、一八
同	臨時停留所増設ノ件 (博覽會前)	一一、一〇、二〇	一一、一一、九
同	引返場移轉ノ件 (小瀧橋)	一一、一〇、二六	、
同	停留所増設ノ件 (南富坂町)	一一、一一、二二	一一、一二、一五
同	停留所移轉並増設ノ件 (寺島一丁目外一ヶ所)	一一、一一、一六	、

同	停留所増設ノ件 (内苑代々木口外一ヶ所)	一一、一、二八	一一、三、三
同	停留所増設ノ件 (久堅町)	一一、三、二	未認可
同	臨時停留所増設ノ件 (博覽會前)	'	一一、三、二四
同	引返場設置ノ件 (平井驛終點)	一一、三、二	未認可

三、建築關係

官廳名	件名	申請年月日	指令年月日
警視總監	目黒營業所架空水槽及ポンプ小屋新築ノ件	一一、四、八	一一、五、六
同	大塚營業所水槽便所構造變更ノ件	一一、六、四	一一、六、二四
同	大塚營業所便所自轉車置場新築ノ件	一一、六、二七	一一、七、一七
同	小瀧橋車庫其他新築機械設備設計變更ノ件	一一、九、一一	一一、一二、九
同	澁谷終點引返場詰所新築ノ件	'	一一、一、一六
同	大塚營業所水槽便所使用ノ件	一一、一二、四	一一、一二、二二
同	小瀧橋車庫水槽便所使用ノ件	一一、一二、二〇	一一、一二、二六
同	早稻田終點引返場詰所新築ノ件	一一、一二、二四	'

第三 訴 訟

相手方	事件發生年月日	事件名	摘 要
被告 三和電氣土木工 事株式會社	昭和十一年一月十九日	契約不締結ニ因ル違約金請 求事件	東京民事地方裁判所ニ於テ繫屬中

第四 用 地

異動ナシ

第五 工事工作

一、建 物
建設工事
竣功ノ分

建物新設工事

科目	工事名	数量	工事費	着手年月日	竣工年月日	摘要
乗合自動車事業建設費	自動車課目黒営業所給水槽設置其他	一式	一、四八〇・〇五	二、五、二六	二、八、二八	
	自動車課目黒営業所前面歩道切下	一式	一八九・一八〇	二、八、六	二、八、二七	
	自動車課目黒車庫舗装改造其他	平方米 二、〇〇二・三三〇	二、一四六・八六〇	二、二、二	二、三、二八	
	自動車課目黒車庫外三ヶ所ガソリン計量場新設並舗装改造	一式	一、一九五・五八〇	三、一、二六	三、三、一〇	
	自動車課小瀧橋車庫新築其他	平方米 四、七五九・三五六	二四二、五〇二・六七〇	前年度	二、三、二六	
	自動車課新谷町営業所浴場設備	一式	二、一四八・二〇〇	二、七、二五	二、九、八	
	自動車課新谷町営業所元風呂室模様替	一	二五七・八四〇	二、七、三	二、二八、三	
	自動車課澁谷営業所外一ヶ所ガソリン計量機修理其他	三基	五五五・〇〇〇	二、二、二七	二、三、三、四	
	自動車課小瀧橋假引込場新設	平方米 三、四〇〇・〇〇〇	六四四・五九〇	二、五、七	二、五、二六	
	自動車課澁谷終點引込場新設其他	一式	三、五〇〇・八六〇	二、九、二〇	二、二、二八	
	自動車課玉ノ井操車用箱番外三ヶ所新設	ケ所 四	二九八・〇〇〇	二、九、二六	二、二、一六	
	自動車課玉ノ井引込場外二ヶ所新設其他	ケ所 一	四、四七二・二四〇	二、二、三一	二、三、二、四	
	自動車課大島引込場増設	平方米 四、九〇五・五九三	一〇六・六九〇	二、七、三	二、七、五	
計			二、五九、四九六・六八〇			

建物維持工事

科目	工事名	数量	工事費	着手年月日	竣工年月日	摘要
維持	屋根葺替雨漏並修理	八件	三〇一・七五〇	二、四、一	二、三、三	
	建具新設並修理	四	一四三・五九〇	〃	〃	
	畳表替並新設	七	一四二・二〇〇	〃	〃	
	室内外模様替並修理	四	一、二七・三四〇	〃	〃	
	日覆窓掛新設並修理	一八	一九八・六〇〇	〃	〃	
	上下水排水新設並修理	三	五八〇・二四〇	〃	〃	
	門柵新設並修理	二	二五八・七八〇	〃	〃	
	ガソリンスタンド修理	三	五二六・〇〇〇	〃	〃	
	ポンプエレベーター暖房浄化装置其他修理並新設	一七	一五〇・四七〇	〃	〃	
	浴槽風呂釜煙突新設並修理	三	八九三・〇〇〇	〃	〃	
	塗料工事	六	二七三・二五〇	〃	〃	
	新宿車庫柵修理	一式	六八・七四〇	二、七、三〇	二、九、二	
	自動車課大塚営業所外三ヶ所ガソリン計量機修理	一	四三三・一六〇	二、四、二八	二、五、二六	
補						



修		費	
自動車課洲崎操車場舗装其他	-	二九・一八〇	二、五、三
自動車課帝大農學部構内自動車引返場地均竝砂利敷	-	一五・九八〇	二、五、四
自動車課大塚營業所便所裝置修理	一	六五・三七〇	二、一、四
自動車課大塚營業所便所模様替其他	一	一、〇五・三三〇	二、八、一〇
雜工事其他	二五件	六四・三八〇	二、四、一
給排水電燈設備其他	三	五七・〇四〇	一、三、三、三二
工具備品消耗品其他		一四・一六〇	
計		八、八四・五六〇	

七六

二、車 輛

(一) 車輛新造

甲 完成ノ分	
フオード	七六輛
シボレー	七六
トヨダ	六
レオダ	一六

乙 未完成ノ分

いすゞ
ナシ

二二

(二) 車輛修繕(完成)

車種	臺數	金額	摘要
フオード 四氣筒	八五	九、三三四・〇〇	
シボレー 八	八四	九、六九九・〇〇	
シボレー 六	一三四	一七、九六二・〇〇	
ウズレ	二八	三、七二九・〇〇	
スミダ	四二	七、〇一〇・〇〇	
レオダ	五一	九、二三一・〇〇	
スチュードベーカー	一一	一、一二五・〇〇	
ちよだ	二	四六〇・〇〇	
いすゞ	三二	四、八四三・〇〇	
計	四六九	六三、三九三・〇〇	

(三) 改良工事

七七

件	車體	附屬品	臺數	金額	摘要
計	塗鍍金替	品鍍金	一三三六 一三三五	二,八一三・〇〇 三,五四八・〇〇	
			四七一	六,三六一・〇〇	

第六運 輸
一、運轉系統

所別	濱松町	目黒	黒目	澁谷
系統番號	1	3,2	23,24	4
運轉系統	品川驛—雷門	南千住—砂町	目黒驛—室町循環	澁谷驛—東京驛—新大橋
系統長	二・三三四	九・五三一	一・三〇六五	二・二五三
主要經過地	金杉橋、銀座、京橋、日本橋、室町、小傳馬町、淺草橋、藏前一	千束一、田原町、藏前一、淺草橋、久松町、清洲橋、扇橋、小名木川橋	門前仲町、永代橋、日本橋、東京驛、有樂町、銀座四、築地、蠣殼町、水天宮、濱町	青山通、赤坂見附、虎ノ門、櫻田門、日比谷、有樂町驛、東京驛、日本橋、茅場町、蠣殼町、水天宮、濱町
全線料金	一五錢	一五	一〇	一五

大	橋		澁		小		宿新		谷		
11	35	20	10	9	55	54	8	7	51	32	6
大塚驛—護國寺—東京驛	東京驛—淺草橋	東大久保—東京驛	小澁橋—東京驛	大久保—東京驛	新宿驛—高田馬場驛	新宿驛—神宮外苑	新宿驛—濱町	新宿驛—永代橋	有樂町驛—魚市場—新橋驛	青山六丁目—稻田	廣尾橋—東京驛
八・三三六	二・九六三	七・五〇二	九・七八八	九・〇七二	三・三九九	二・六六六	一〇・〇八八	一〇・〇三三	三・三三五	八・三三〇	七・三三四
大塚前、一ツ橋、神田橋、大手町	吳服橋、室町一、堀留町、問屋橋、村松町	拔辨天、若松町、飯田橋、九段下、小川町、淡路町、鎌倉河岸	高田馬場驛、早稲田、江戶川橋、飯田橋、九段下、駿河臺、錦町三、美土代町、神田橋、大手町	大久保驛、戶山學校前、若松町、飯田橋、九段下、小川町、淡路町、鎌倉河岸	新宿追分、大久保二、戶山ヶ原、戶塚二	新宿追分、代々木驛通、內苑代々木口、千駄ヶ谷驛	四谷見附、三宅坂、日比谷、銀座四、有樂町驛、東京驛、日本橋、茅場町、蠣殼町、水天宮、人形町、久松町	二	銀座四、築地、中央卸賣市場、木挽町七、新橋	澁谷町、表參道、內苑代々木口、新宿追分、大久保二、戶塚二、早稻田車庫前	材木町、六本木、飯倉、虎ノ門、新橋、銀座、京橋、市役所前
一五	五	一〇	一五	一五	五	五	一五	一五	五	一〇	一〇

谷 新				住 千			塚				
22	19	18	14	31	21	16	15	34	26,25	13	12
尾竹橋—上野廣小路	押上驛—東京驛	玉ノ井—上野廣小路	駒込驛—柳島	大島—雷門	三輪橋—東京驛	千住車庫—大島	千住車庫—新橋	大塚驛—氷川下—東京驛	東京驛—園子坂循環	巢鴨驛—東京驛	大塚驛—雷門
六・五・六	七・五・六	九・八・九	八・〇・九	五・四・七	九・四・五	二・七・三	二・九・〇	七・九・六	三・〇・〇	七・三・六	八・一・三
町屋王電前、三河島四、日暮里九、道灌山下、逢初橋、上野公園前	太平町三、錦糸堀、東兩國綠町、淺草橋、久松町、人形町、日本橋北詰、西河岸橋、吳服橋	櫻木町、谷中、上野公園	上富士前、道灌山下、園子坂下、上野公園前、上野驛、田原町、雷門、吾妻橋、押上驛	龜戸驛、龜戸町四、太平町三、横川橋三、押上驛、業平橋、吾妻橋	吉原大門、馬道二、雷門、田原町、北富坂町、竹町、西島越町、豊島町、神田驛、室町一、日本橋南詰	千住新橋、千住大橋、三ノ輪車庫前、田原町、雷門、厩橋、横川橋三、太平町三、龜戸町四、龜戸驛	千住新橋、千住大橋、三ノ輪車庫前、上野驛、御徒町三、岩本町、江戸橋、日本橋、銀座、新橋、三原橋、室町、江戸橋一	大塚仲町、氷川下町、植物園前、餌差町、春日町、水道橋、神保町、一ツ橋、神田橋、大手町	大手町、神田橋、一ツ橋、神保町、水道橋、春日町、白山上、園子坂下、上野公園、松住町、萬世橋、神田驛、日本橋南詰	駕籠町、白山上、帝大正門前、本郷三、御茶ノ水、駿河臺下、錦町三、美土代町、神田橋、大手町	大塚仲町、文理大前、傳通院前、春日町、本郷三、上野廣小路、御徒町三、厩橋
一〇	一五	一〇	一五	一〇	一五	一五	一五	一五	一〇	一五	一五

町	計
三輪橋—大島	二七四・一五
沼橋、白鬚橋、墨田堤、寺島廣小路、小村井驛、福神橋、龜戸驛	六・九・六

備考 營業時間 自四月一日至十月末日自午前六時三〇分至午後十一時、自十一月一日至翌三月末日自午前七時至午後十一時
 例 外 (11)(20) 自午前七時至午前十時、自午後三時至午後七時三〇分、但シ休日ハ自午前十時至午後八時
 (51) 自午前五時三〇分至午後二時
 (54) 自午前十時至午後八時
 (5)(8)(10) 朝間ラッシュユアワー急行運轉
 (35) 自午前七時三〇分至午後九時

二、車輛種別現在數

車 種 別	乘車定員	車 輛 寸 法			車輛重量	馬 力	臺 數
		全 長	全 巾	全 高			
A A フォード	三人	五・五〇*	一・八三〇*	二・五八〇*	二、二二	二四・〇 ^{馬力}	三
A A F フォード	三人	五・三〇	一・八三〇	二・四五〇	二、二四	二四・〇	三
B B 四氣筒フォード	二	五・四七	一・九三〇	二・五五〇	二、一五〇	二四・〇	六
B B 八氣筒フォード	三	六・一〇〇	二・〇〇〇	二・五五〇	三、一〇〇	三〇・〇	六

三、運輸成績

合	D A ト ヨ ダ	〃	〃	〃	〃	B X 四〇いすゞ	M P ちよだ	G N N スチユードベーカー	I L 五レオ	〃	〃	I D レオ	D F レオ
計	三七	三八	三八	三八	三七	三五	三五	二五	二六	二九	二七	二七	二四
	六・四七〇	六・六四〇	六・四四五	六・四四五	六・三三〇	六・四四〇	六・四〇〇	六・〇〇〇	六・六六〇	六・六六〇	六・三三〇	六・三三〇	五・七〇〇
	二・一五〇	二・一五〇	二・一三〇	二・一三〇	二・一三〇	二・二〇〇	二・二〇〇	一・八五〇	二・一五〇	二・一三〇	二・一三〇	二・一三〇	一・八五〇
	二・六〇〇	二・六〇〇	二・六〇〇	二・六五〇	二・五九〇	二・五五〇	二・六〇〇	二・六〇〇	二・六〇〇	二・六五〇	二・五八〇	二・五八〇	二・五〇〇
	三、二五〇	三、六八〇	四、〇三〇	三、七〇〇	三、七三〇	三、六六〇	三、八〇〇	二、五三〇	三、三四〇	三、四三〇	三、二四〇	三、二四〇	二、五三〇
	二六・三	三〇・一	三〇・一	三〇・一	三〇・一	三〇・一	一九・四	二七・三	二四・三	二七・三	二二・四	二二・四	一七・三
	一、〇五	六	一〇	一〇	三〇	三〇	五	一〇	六	一〇	一五	五	一〇

D C レオ	L D スミダ	L スミダ	C P ウーズレ	R B シボレ	R シボレ	Q シボレ	F シボレ	O シボレ	L T シボレ	〃	L Q シボレ	B B L 八氣箱フオード	〃	〃	〃
二四	三五	三五	三三	三七	三五	三五	四	三	二	三	三	三七	二	三	三
五・八〇〇	六・五〇〇	六・二五〇	六・五〇〇	六・四〇〇	六・三七〇	六・三七〇	六・一七〇	五・二〇〇	六・四五〇	五・三七〇	五・四〇〇	六・四八〇	六・四三〇	六・三七〇	六・一五〇
一・八〇〇	二・一〇〇	二・〇〇〇	二・一〇〇	二・一五〇	二・一三〇	二・一三〇	二・一〇〇	二・〇五〇	一・八三〇	一・八四〇	一・八三〇	二・一五〇	二・一三〇	二・一三〇	二・一〇〇
二・五〇〇	二・五〇〇	二・六〇〇	二・五〇〇	二・六〇〇	二・六〇〇	二・六〇〇	二・五〇〇	二・四〇〇	二・四七〇	二・四五〇	二・五五〇	二・六〇〇	二・六〇〇	二・六〇〇	二・五〇〇
二、四四〇	三、七三五	三、六七七	三、一〇四	三、一四四	三、一七〇	二、九九〇	三、〇四〇	二、九〇〇	二、三三〇	二、〇六天	二、一三〇	三、二二〇	三、四五五	三、〇九〇	二、九九〇
二七・三	二五・四	二五・四	二〇・三	二六・三	二六・三	二六・三	二六・三	二六・三	二六・三	二六・三	二六・三	三〇・〇	三〇・〇	三〇・〇	三〇・〇
元	四	四	二	元	元	三	四	三	三	三	元	元	元	元	元

(其ノ一) 月 計

月 別	營業日數	使 用 車 輛		運轉杆數	乘車人員	乘車料收入
		車 數	組 數			
昭和十一年 四月	三〇日	二四、九四 <small>車</small>	二七、七二 <small>組</small>	三、五六、五三〇・六 <small>杆</small>	七、四〇、五三六 <small>人</small>	四七七、八七五・六四 <small>円</small>
五月	三〇	二五、五六六	二八、三九八	三、六九、五四・五	七、一八四、七七	四七五、三六九・九五
六月	三〇	二四、八八〇	二七、六五	三、四八三、六九三・七	六、八七六、八五〇	四五五、〇五七・一〇
七月	三〇	二五、一〇七	二七、七七	三、四四、四三・七	八、四七三、八四九	五六〇、四五〇・〇二
八月	三〇	二三、九六八	二六、四六九	三、二六七、六五三・三	五、八三三、三八四	三八六、一三四・一五
九月	三〇	二四、〇六五	二六、七九三	三、二九九、二六・四	七、一七、四八二	四七四、三七二・九一
十月	三〇	二四、八五五	二七、五五	三、三六〇、五六・五	九、〇一八、二七一	五九六、三五二・四二
十一月	三〇	二四、四九	二七、二五	三、三〇〇、〇三・四	六、九九四、二七四	四六六、八三三・三九
十二月	三〇	二五、九四	二八、八六七	三、五九、七四〇・二	八、六四八、三〇一	五七二、〇四・五一
昭和十二年 一月	三〇	二六、六三	二九、六七	三、五八八、〇六・七	七、七〇、九六六	五〇〇、三八四・四三
二月	二六	二五、一四七	二八、三二	三、四五二、三七・三	六、六七四、三四二	四四一、七二二・〇一
三月	三〇	二六、四八三	三〇、八七八	三、九三九、四六・〇	二、八四二、九九八	七四四、一四四・九六
計	三六五	三〇四、〇二一	三三七、九八八	四、八二二、三六・三	九三、六六七、九九〇	六一、九六、六九六・五一

(其ノ二) 一日 平均

一ヶ月平均	三〇	二五、三五	二八、一六六	三、四八四、三四・七	七、八〇五、六六	五二六、三九一・三八
-------	----	-------	--------	------------	----------	------------

月 別	營業時間	使 用 車 輛		運轉杆數	乘車人員	乘車料收入
		車 數	組 數			
昭和十一年 四月	一六 <small>時間</small>	八三 <small>車</small>	九四 <small>組</small>	二九、二八四 <small>杆</small>	二四、三五 <small>人</small>	一五、九元・九 <small>円</small>
五月	一六	八五	九六	二七、〇八二	二三、七六六	一五、三四・五
六月	一六	八元	九二	二六、二三	二九、三八	一五、一六・五七
七月	一六	八〇	八九	二〇、四六五	二七、三五〇	一八、〇九・一九
八月	一六	七三	八四	一〇五、四〇八	一八、一〇九	一二、四五・九四
九月	一六	八〇	八九	一〇八、六四一	二三九、〇四九	一五、八二・四三
十月	一六	八〇	八九	一〇八、四四	二九〇、九二	一九、三七・一七
十一月	一六	八四	九四	一一〇、〇〇〇	二三三、一四二	一五、四七・四五
十二月	一六	八三	九三	一一三、八六三	二七八、九七七	一八、四五・〇八
昭和十二年 一月	一六	八五	九七	一二五、七四二	二四八、七四二	一六、四六・〇一
二月	一六	八八	一〇八	一二三、二六三	二三八、三六九	一五、七七・四三

第三編 電氣供給事業

第一總說

昭和十一年度ニ於ケル電氣供給事業成績ハ逐次順調ノ發達ヲ遂ゲ就中軍需工業ノ隆盛ハ電力ノ需用ヲ増加セシメテ奔騰的好成績ヲ示セリ

一、電燈

本年度末定額電燈設備數九三、〇三四燈トナリ、前年度末ニ比シ四、七七九燈ヲ減ジ一方從量電燈ハ五四、五〇〇燈ヲ増加シ一、四〇〇、三一燈トナレリ、從ツテ年度末ニ於ケル設備總數八一、四九三、三四五燈ニシテ前年度末ニ比シ四九、七二一燈(三・四%)増加セリ、之ガ點火狀態ハ定額六八、四〇四燈、從量一、二〇八、五八五燈、計一、二七六、九八九燈點火率ハ八五・五%ニシテ前年度ニ比シ燈數五二、六六六燈(四・二%)ノ増加ナリ

二、電力

本年度末設備現在ハ六五、五七八KW、前年度末ニ比シ二、七六九KW(四・四%)ノ増加ニシテ使用中ノモノハ四八、四五三KW、故ニ使用率ハ七三・九%ナリ

三、電氣及布線使用料收入

本年度ニ於ケル電氣料金收入ハ電燈六、五六四、一四一圓四八、電力三、四九七、四六三圓八七計一〇、〇六一、六〇五圓三五ニ達シ之ヲ前年度ニ比較スルニ、前者ニ於テハ二二二、六五八圓六七(三・五%)、後者ニ於テ三六一、八六一圓八六(一・五%)合計五八四、五二〇圓五三六・二%ノ増加ヲ示セリ
布線器具使用料ニ於テハ本年度七八三、六三七圓八〇ニシテ前年度ニ比シ二四、四八一圓六三三・二%ノ増加ナリ

第二 出願並申請

官廳名	件名	申請年月日	指令年月日
警視總監	代々木變電所新築ノ件	前年度	一一、四、二七
同	芝浦試驗所新築ノ件	〃	一一、四、二三
同	音羽變電所増築ノ件	一一、六、二八	一一、八、四
遞信局長	芝浦工場内自家用電氣工作物施設ノ件	一一、七、二〇	未認可
遞信大臣	小沼變電所受電設備中電力供給者變更ノ件	一一、八、一〇	〃
遞信局長	芝浦變電所、汚水處分場間配電設備増設ノ件	一一、八、二〇	〃
警視總監	品川變電所増築ノ件	一一、八、二六	一一、九、一一

遞信大臣	代々木變電所關係電線路工事設計一部變更ノ件	一一、一〇、七	一一、一二、三
遞信局長	目黒變電所工事設計變更ノ件	一一、一〇、七	未認可
遞信大臣	牛込變電所關係送電線新設ノ件	一一、一三、〇	"
遞信局長	芝浦變電所新設工事施行ノ件	一一、二二、六	"
同	同上關係電線路新設工事施行ノ件	一一、二二、六	"

第三 訴訟

相手方	事件發生年月日	事件名	摘	要
控訴人 齋藤 伊太郎	昭和四年十月二十一日	損害賠償請求事件	昭和十一年六月十五日東京控訴院ニ於テ 裁判上ノ和解成立	

第四 用地

費目	用途	權利得喪ノ稱	箇所所在地及坪數	金額	移轉料	計
變壓塔	寄附		小石川區高田豐川町	〇・三〇〇		

計				三〇〇		
---	--	--	--	-----	--	--

第五 工事工作

一、電力設備

(一) 發電所

(A) 竣功ノ分

科目	工事名	數量	工事費	着手年月	竣功年月	摘要
繼氣設備 電供給費	芝浦發電所内配電盤假設工事	配電盤 二面	一五・六〇 ^円	一一、一一、一	一一、一一、一〇	

(B) 未竣功ノ分ナシ

(二) 變電所

(A) 竣功ノ分ナシ

(B) 未竣功ノ分

科目	工事	数量	工事費	着手年月日	竣工年月日	摘要
電給費 供給設備	小石川變電所機械設備工事	調整器 配電盤 三六面盤	一〇、九三七・五九〇 ^円	三、一、三		七分
	品川變電所機械増設工事外十件 計		九五、一七四・七〇	三、三、一		
電給費 供給設備	代々木變電所機械設備工事外一件		三三、六六五・七六〇	三、一、七		
	計		一〇六、一三二・三六〇			
合計			二八、七六二・二〇〇			

二、電線路工事

(一) 電線路建設

本項工事ニシテ本年度中ニ竣功セルモノ左ノ如シ

(イ) 電線路建設工事ナシ

(ロ) 電線路改良工事

私設電話線工事

科目	工事	数量	工事費	着手年月日	竣工年月日	摘要
----	----	----	-----	-------	-------	----

合計	電給費 供給設備	電給費 供給設備	工事費	着手年月日	竣工年月日	摘要
	電話線延長(杆) 一・二七五	電話機 電話線延長(杆) 〇・五五三 電話機 電話線延長(杆) 〇・一〇〇				
合計	電燈課小石川營業所新築ニ伴フ 電話設備工事外一件 青山六丁目澁谷終點間應急電話 線架設工事 計	電話機 電話線延長(杆) 二個 〇・五五三 電話機 電話線延長(杆) 一個 〇・一〇〇	五、四八二・五〇〇 ^円 二〇四、四五〇 五、六八六・九六〇	二、一、七 二、三、三、一五		
	電燈課芝營業所外一ヶ所直通電 話設備工事 電燈課芝營業所應急電話増設工 事 電燈課芝營業所直通電話竝公衆 電話配線設備工事 電話配線設備工事 電話配線設備工事 計	電話機 電話線延長(杆) 二個 〇・五五三 電話機 電話線延長(杆) 一個 〇・一〇〇	五、四八二・五〇〇 ^円 二〇四、四五〇 五、六八六・九六〇	二、一、七 二、三、三、一五		
合計			九、二四五・三〇〇			

本項工事ニシテ本年度末ニ未竣功ノモノ左ノ如シ

(イ) 電線路建設工事ナシ

(ロ) 電線路改良工事

私設電話線工事

科目	工事名	数量	工事費	着手年月日	竣工年月日	摘要
電氣設備	電燈課京橋出張所電話交換機並電話機位置變更其他工事	交換機 三個	一三、八三〇	一三、三三〇		一分

二、電線路工事

(一) 電線路建設

本工程ニシテ本年度中ニ竣功セルモノ左ノ如シ

(イ) 電線路建設工事

甲 送電線工事

地中線工事

科目	工事名	数量	工事費	着手年月日	竣工年月日
電氣設備	自小石川區春日町小石川變電所至同區音羽町音羽變電所 特別高壓電線路新設	三、〇〇〇 電壓、太サ 長	一〇三、三二四	前年度	一一、一〇、二
電氣設備	自澁谷區田町澁谷變電所至澁橋區角管町澁橋變電所 特別高壓電線路新設	三、〇〇〇 電壓、太サ 長 平方耗 一五〇 米	一〇三、三二四	前年度	一一、一〇、二
電氣設備	計 一件		一〇三、三二四		
電氣設備	計 一件		一九、五五二・七〇	前年度	一一、九、三

乙 配電線工事

地中線工事

科目	工事名	延長、亘長	工事費	着手年月日	竣工年月日
電氣設備	芝區高輪北町一五高輪工業學校 電燈、電力供給	一三、七	一、〇九〇・四〇	昭和 二、四、七二、四、一八	
電氣設備	下谷區上野公園帝室博物館裏 電線路新設	三、五七	一、三六二・九〇	二、五、四二、五、七	
電氣設備	芝區三田四國町二ノ四 變壓塔新設	一、六	一、〇七二・八〇	二、五、三二、五、八	
電氣設備	自麴町區永田町一ノ一六 電線路新設	一、八四	一、四九〇・五〇	二、五、三二、五、一〇	
電氣設備	至同區原町三ノ七 同	一、四三	一、九四〇・五〇	二、五、四二、五、四	
電氣設備	自小石川區大崎町五ノ三三 同	一、五〇	一、五八〇・四〇	二、四、一一、五、一七	
電氣設備	自品川區五反田町一ノ三九一及三ノ二 同	一、八四	一、五八〇・四〇	二、五、二二、六、六	
電氣設備	至同區東大崎町五ノ三三 同	一、五〇	一、二二〇・七〇	二、五、二二、六、六	
電氣設備	小石川區水道町一七 三井邸前	一、二六	一、三九二・八四〇	二、五、二二、六、三	
電氣設備	自神田區鎌倉町二 同	三、〇八	一、二六〇・〇〇	前年度 二、六、一六	
電氣設備	至同區表町五ノ五 同	一、〇	六八・五〇	前年度 二、六、三	
電氣設備	自小石川區表町五ノ五 同	一、〇	一、四六・二〇	前年度 二、六、三	
電氣設備	淺草區藏前一ノ一二藏前小學校 電力供給	一、〇	一、三三・四五〇	二、六、一五、二、七、四	
電氣設備	自澁谷區田町一 及永住町一三 電線路新設	一、〇	一、三三・四五〇	二、六、一五、二、七、四	
電氣設備	至同區氷川町二 及永住町一三 電線路新設	一、〇	一、三三・四五〇	二、六、一五、二、七、四	
電氣設備	小石川區駕籠町一八三松本方 動力供給	一、〇	一、三三・四五〇	二、六、一五、二、七、四	

繼 續 電 氣 供 給

自芝區白金今里町三九 至同町四二	電線路新設	三三	二,〇三三・五〇〇	二,七,九二二	七,二二
自小石川區春日町五二 至本郷區眞砂町三六	同	二九	一,四八六・八六〇	二,七,一七二	七,二六
澁谷區猿樂町三四金澤方外七軒	電燈供給	二七	一,一七四・五〇〇	二,七,一〇二	七,二九
四谷區麴町一ノ一外濠公園	同	六九	一,五九四・〇四〇	二,六,二二二	八,三
自下谷區下根岸町四八 至同町五七	電線路新設	四七	一,八八三・〇〇〇	二,七,三二二	八,二
神田區一ツ橋共立女子學園	電力供給	五八	八六九・八九〇	前年度	二,八,二九
自世田谷區代田町二ノ九五五 至同町二ノ一,〇五八	守山園 電線路新設	四三	一,五六六・〇五〇	二,五,九二二	八,三〇
自淺草區淺草公園六ノ四 至同區馬道二ノ一九	同	七〇	六,〇六六・一〇〇	二,八,二八二	九,一八
自四谷區寺町六 至同區南伊賀町五	同	四一	一,四七九・一九〇	二,九,二二二	九,三
自芝區西久保廣町二八 至同區榮町九	同	三九	三,九六三・四五〇	二,九,一六二	一〇,四
同區白金三光町一六一附近	同	五七	一,四九八・九〇〇	二,九,二五二	一〇,四
自同區芝公園一 至同區芝浦二號埋立地 八號埋立地	同	〇六	一,三三二・五八〇	二,八,三二二	一〇,一〇
自品川區南品川町二ノ六三四 至同區西品川町二ノ八三三	同	二五	七,四二一・八〇〇	二,七,九二二	一〇,三〇
自小石川區大塚窪町一〇 至同區大塚窪町五六	同	二六	二,三六四・四七〇	二,九,三二二	一〇,三一
自本郷區駒込坂下町二六四 至同區神明町二六四	同	四三	一九,七六六・五〇〇	二,一〇,八二二	一一,三

給 設 備 費

芝區今入町三磯村方	電燈動力供給	三六	三,〇〇三・一六〇	二,一〇,一〇二	一一,一一四
自牛込區通寺町四 至同區橫寺町四二	電線路新設	一九	二,〇九五・〇三〇	二,一一,一四二	一一,三二
自麻布區北日ヶ窪町三二 至同區本村町六三	同	〇六	一,五,五八〇・四五〇	二,一一,一四二	一一,三六
自牛込區余丁町一七 至同	同	七四	二,六一一・八三〇	二,一一,九三二	一一,三九
芝區愛宕町一ノ三二名倉方	電燈供給	三五	一,一四四・一〇〇	二,一一,一四二	一一,三九
自下谷區金杉上町三 至同區下根岸町金曾木小學校塔	電線路新設	二九	一,六五六・四八〇	二,一〇,一〇二	一一,三二〇
芝區芝浦三ノ一日本食糧會社	動力供給	三六	一,〇九一・〇一〇	二,一〇,一〇二	一一,三二〇
牛込區河田町一二陸軍經理學校	電燈電力供給	二〇	一,四八一・〇八〇	二,一一,一四二	一一,三五
自本郷區駒込坂下町二七〇 至同區動坂町二七〇	電線路新設	三六	一,〇七三・二四〇	二,一一,一四二	一一,三三
牛込區市谷々町九二附近	同	四八	一,三八五・六〇〇	二,四,二六三	一一,四
自本郷區駒込千駄木町五八 至同町六四	同	四九	一,五九〇・四〇〇	二,二,三二三	一一,一六
自小石川區春日町小石川變電所 至同區鉦差町三四	同	七三	四,五八一・五〇〇	二,九,二六三	一一,一八
自本郷區蓬萊町一六 至同區追分町八七	同	二六	一,六七九・九六〇	二,二,三二三	一一,一八
自同區田町二〇 至同區市谷臺町一三	同	六六	二,二八八・七五〇	二,二,三二三	一一,一三
自牛込區市谷臺町一五 至同町二	同	三九	四,三三九・三九〇	二,一〇,四三二	一一,一

繼 續 電 氣 供

芝區西芝浦一ノ一當課芝浦試驗所同	1,010	二、八九・四五〇	二、九、三三、二、二
赤坂區檜町步兵一聯隊短期電力新設及撤去	1,010	一、〇四三・四〇〇	二、一、三、二四、三、二、五
麻布區盛岡町二小國民道場 電燈電力供給	1,010	一、二〇八・七九〇	二、一、二、七三、二、九
澁橋區澁橋淨水場 動力供給	1,010	一、〇三〇・七〇〇	二、一、二、七三、二、一〇
自目黒區中目黒一ノ七四四 電線路新設	1,010	一、三七・四〇〇	二、二、九三、二、一九
至同 町三ノ九七六	1,010	九、六八九・六〇〇	二、一、二、七三、二、二二
自品川區東大崎町二ノ三六〇	1,010	二、四〇・七九〇	二、一、六、六六、三、二、二五
至同 町二ノ三〇七	1,010	二、七三・七〇〇	二、一、一、三三、三、二
小石川區春日町五二附近 同	1,010	二、七三・七〇〇	二、一、一、三三、三、二
同 區雜司ヶ谷町七七附近同	1,010	一、〇七・三〇〇	二、二、二、六三、三、二
麻布區三河臺町一三六淵方 電燈供給	1,010	一、〇七・三〇〇	二、二、二、六三、三、二
自淺草區淺草橋二ノ二 電線路新設	1,010	一、七二・五九〇	二、二、二、七三、三、八
至同 區福井町三	1,010	二、二五・五五〇	二、二、二、七三、三、三
本郷區駒込片町一八附近 同	1,010	二、九六・六六〇	二、三、三、六三、三、一五
荏原區戸越町一三〇六佐藤方 電燈電力供給	1,010	二、一四・〇〇〇	二、三、三、六三、三、一五
自神田區猿樂町一ノ六 電線路新設	1,010	一、〇〇五・一七〇	二、三、三、一〇三、三、一八
至同 區西神田町一ノ八	1,010	一、三三・二七〇	二、三、三、一〇三、三、一八
芝區新櫻田町一九高澤方 動力供給	1,010	一、五九・五九〇	二、三、三、一〇三、三、一八
同區西芝浦三ノ一附近 電線路新設	1,010	一、五九・五九〇	二、三、三、一〇三、三、一八
赤坂區一ツ木町近衛歩兵三聯隊同	1,010	一、五九・五九〇	二、三、三、一〇三、三、一八

給 設 備 費

赤坂區一ツ木町近衛歩兵三聯隊 動力供給	1,010	一、二六・四〇〇	二、三、三、一八、三、三、七
自小石川區指ヶ谷町五三 電線路新設	1,010	二、四六・五三〇	二、一、一、三〇、二、三、一八
至同 町七三	1,010	一、六五・六三〇	二、二、二、四二、三、三、一八
本郷區駒込林町一一駒込電話分局電燈動力供給	1,010	一、〇〇一・三五〇	二、一、一、四一、三、三、一八
小石川區小石川町一舊砲兵工廠跡電線路新設	1,010	一、二六・六六〇	二、三、三、六三、三、一八
同 所 後樂園 動力供給	1,010	三、五七・一〇〇	二、一、二、四一、三、三、一八
同 區高田豊川町四三附近 電線路新設	1,010	三、一〇一・六九〇	二、一、九、一三、三、三三
自芝區田町七 同	1,010	一、一四・三七〇	二、二、二〇、三、三、三三
至同 町八	1,010	八、一七四・四六〇	二、三、二、二一、三、三三
麻布區永坂町一石橋方 電燈電力供給	1,010	七、六八・四六〇	二、三、三、一八、三、三三
自小石川區大塚坂下町一三 電線路新設	1,010	一、九五・七四〇	二、三、三、一八、三、三三
至同區音羽町音羽變電所	1,010	一、五八・四六〇	二、三、三、一八、三、三三
自芝區白金志田町五〇 同	1,010	一、五八・四六〇	二、三、三、一八、三、三三
至同區三光町四三〇	1,010	一、五八・四六〇	二、三、三、一八、三、三三
自日本橋區馬喰町三ノ一 同	1,010	一、五八・四六〇	二、三、三、一八、三、三三
至神田區東神田町橋本小學校塔 同	1,010	一、五八・四六〇	二、三、三、一八、三、三三
牛込區砂土ヶ原町一ノ二附近 同	1,010	一、五八・四六〇	二、三、三、一八、三、三三

計 七 二 一 件

自牛込區市谷仲町二四 電線路新設	1,010	一、二九・八四〇	二、七、七二、七、七、四
至同 區田町一ノ一九	1,010	八、八四九・三七〇	二、一、六、三二、一、七、三
自同 區原町一ノ一	1,010	一、七五・五九〇	二、一、六、三二、一、七、三
至同 區肴町二六	1,010	一、七五・五九〇	二、一、六、三二、一、七、三

電氣供給設備費		架空線工事	電氣供給設備費	
科目	工事名		延長、亘長	工事費
自四谷區鹽町二ノ三	管路新設	二	八六・九三〇	前年度 二、二、三
至同 區舟町六七		二		
自牛込區原町三ノ一四	電線路新設	一、七〇三	一七、四五・六三〇	二、七、五 二、三、三、五
至同 區市谷町九二		一、〇三三		
自同 區原町三ノ一四	同	二八〇	四、七八・三六〇	二、七、五 二、一、二、六
至同 區三ノ三	同	一三八	四、七六・四〇〇	前年度 二、三、一、七
京橋區築地五ノ一	中央卸市場	一、一三六	五、八四・七四〇	二、八、二、六 二、三、三、一
自四谷區忍町一四	同	一、一三六		
至牛込區市谷々町九二	同	一、一三六	三九、四六・四〇〇	
計	七件			

電氣供給設備費		架空線工事	電氣供給設備費	
科目	工事名		延長、亘長	工事費
自世田谷區代田町二ノ九五五	同	一、八九一	五八九・四五〇	二、四、一 二、一、四、七
至同 區代田町一ノ三八〇	電線路新設	六三〇		
品川區東大崎町一ノ八五〇	關池方電力供給	七三三	七〇・三八〇	二、四、一 二、一、五、一
自同 區上大崎町二ノ五四六	電線路新設	一、〇〇九	一、〇七・五〇〇	二、四、三 二、一、五、一
至同 區大崎中丸四二〇	電線路新設	六三三	一、〇七・五〇〇	二、四、三 二、一、五、一
同 區西大崎町四ノ七八五	日本鑛斷會社 電力供給	一、一一三	一、〇三・〇七〇	二、一、五、六 二、一、五、一
自目黒區上目黒町三ノ一六六五	電線路新設	三九七	一、〇六・五四〇	二、六、二 二、一、六、三
至同 區上目黒町一ノ五六七	電線路新設	一、三三三		
自同 區四ノ一五七二及二五三〇	同	六六七		
至同 區四ノ一五九一及一五二八	同	一〇六	七六四・六〇〇	二、六、四 二、一、六、一
同 區東大崎町一ノ五二〇	同	二〇六		
日本塗紙會社	同	五〇〇	五〇〇・七三〇	二、一、六、三 二、一、六、五
自澁谷區猿樂町五ノ一八	電線路新設	一、三三三	一、七五・一八〇	二、一、六、八 二、一、六、七
至同 區八幡通三ノ一八〇	同	七七八	七五・三七〇	二、一、七、七 二、一、七、七
自同 區中目黒町二ノ三七一	同	三〇一	五八・一七〇	二、一、五、二 二、一、八、一
至同 區下目黒町二ノ四五八	同	五〇四	五八・一七〇	二、一、五、二 二、一、八、一
自同 區下目黒町二ノ四五八	同	二五三	五八・一七〇	二、一、五、二 二、一、八、一
至同 區品川區上大崎町四ノ二四七	同	九二一	五八・一七〇	二、一、五、二 二、一、八、一
自品川區上大崎町四ノ二四七	同	四六二	七四五・九七〇	二、一、七、三 二、一、八、四
至同 區品川區代田町一ノ三七一	同	一五四	五八・一七〇	二、一、五、二 二、一、八、一
自世田谷區代田町一ノ三七一	同	八二八	五八・一七〇	二、一、五、二 二、一、八、一
至同 區品川區代田町一ノ三七一	同	二九〇	三、一八・七四〇	二、一、七、二 二、一、八、一
自同 區品川區代田町一ノ三七一	同	一〇、〇八八	九八五・六三〇	二、一、七、二 二、一、八、一
至同 區品川區代田町一ノ三七一	同	五、〇〇三	一、一六・三三〇	二、一、四、三 二、一、八、〇
品川區東大崎町二ノ三五六附近	同	四〇五	一、七四・一四〇	二、一、八、一 二、一、八、五
自澁谷區伊達町二八	同	九四三	二、五七・四四〇	二、一、四、五 二、一、九、六
至同 區品川區代田町一ノ三七一	同	四二〇	八三・七四〇	二、一、八、二 二、一、九、八
自同 區品川區代田町一ノ三七一	同	九、三三八	二、五七・四四〇	二、一、四、五 二、一、九、六
至同 區品川區代田町一ノ三七一	同	四、六一九	八三・七四〇	二、一、八、二 二、一、九、八
自同 區品川區代田町一ノ三七一	同	七、三〇九	五八・一七〇	二、一、五、二 二、一、八、一
至同 區品川區代田町一ノ三七一	同	二、四五四	五八・一七〇	二、一、五、二 二、一、八、一
自世田谷區幡谷笹塚町一〇六三	同	四六一	五八・一七〇	二、一、五、二 二、一、八、一
至澁谷區幡谷笹塚町一〇六三	同	九四四	五八・一七〇	二、一、五、二 二、一、八、一
自同 區下通二ノ一四	同	四六一	五八・一七〇	二、一、五、二 二、一、八、一
至同 區下通二ノ一四	同	九四四	五八・一七〇	二、一、五、二 二、一、八、一
自同 區幡谷原町九〇六	同	四三〇	五八・一七〇	二、一、五、二 二、一、八、一
至同 區幡谷原町九〇六	同	四三〇	五八・一七〇	二、一、五、二 二、一、八、一

甲 送電線工事
地中線工事

科目	工事名	延長、亘長	工事費	着手年月日	工三月末日
電氣設備費	自牛込區原町二ノ四五 至同 町一ノ一	11米	2,306.10 ^円	三、三、八	〇・二
計	一件		2,306.10		

乙 配電線工事
地中線工事

科目	工事名	延長、亘長	工事費	着手年月日	工三月末日
電氣設備費	自本郷區蓬萊町六六 至同 町七〇	3.8米	96.60 ^円	二、四、七	〇・八
電氣設備費	自四谷區片町二八 至牛込區市ヶ谷々町一〇八	7.5米	2,300.37 ^円	二、二、一五	〇・七
電氣設備費	自下谷區仲御徒町下谷變電所 至本郷區金助町四一	8.7米	9,478.87 ^円	三、二、二八	〇・七
計	三件		11,775.84		

架空線工事

科目	工事名	延長、亘長	工事費	着手年月日	工三月末日
電氣設備費	自澁谷區代々木上原町一一四〇 至同 區榮通一ノ二三	11米	4,880.40 ^円	二、三、九	〇・六
電氣設備費	自同 町一ノ五 至同 町一ノ二四〇		3,640.69 ^円	二、三、一九	〇・五
計	二件		8,521.09		

(一) 電線路補修工事

本工事ニシテ本年度中ニ竣功セル主ナルモノ左ノ如シ

(イ) 電線路補修工事
甲 送電線工事

地中線工事

科目	工事名	延長、亘長	工事費	着手年月日	工三月末日
維持費	品川區上大崎町 海軍大學校前	1.6米	1,650.40 ^円	二、八、二〇	二、八、一五
維持費	芝區白金臺町一ノ七七	1.7米	1,280.50 ^円	二、九、一八	二、九、一三
	特別高壓電線路故障復舊				

架空線工事

科目	工事名	延長、亘長	工事費	着年月日	三月末日工程
維持修費	自澁谷區鉢山町三三至同區猿樂町三三	11米	100・100円	11、4、3	0・6
計	一件		100・100		

(三) 電線路受託並防護移轉工事

本工事ニシテ本年度中ニ竣功セル主ナルモノ左ノ如シ

(イ) 電線路受託並防護移轉工事 ナシ

甲 送電線工事 ナシ

乙 配電線工事

地中線工事

科目	工事名	延長、亘長	工事費	着年月日	落年月日
受事業費	芝區新芝町 高壓供給ニ依ル外線工事 逓信省電氣試験所芝分室 京橋區築地五丁目中央卸賣市場 變壓塔賣込工事	406米 335米 155米	1、655・970円 1、258・000	前年度	11、4、3 11、5、18
計	一件		2、913・970		

架空線工事

科目	工事名	延長、亘長	工事費	着年月日	落年月日
受事業費	自澁谷區代々木新町六五至同區七四	5、400米 1、071米	2、675・500円	11、6、27	11、8、4
計	一件		2、675・500		

電線路受託並防護移轉工事ニシテ本年度末ニ未竣功ノモノ左ノ如シ

(イ) 電線路受託並防護移轉工事

甲 送電線工事

地中線工事

科目	工事名	延長、亘長	工事費	着年月日	三月末日工程
受事業費	自澁谷區角筈町一ノ七九一 至四谷區新宿町三ノ一三	11米	675・170円	11、3、31	0・3
計	一件		675・170		

乙配電線工事
地中線工事

科目	工事名	延長、互長	工事費	着月日	竣年月日	摘要
受託事業費	自芝區新橋一丁目 至麴町區三年町	九四七 六六六	五、六七〇 三〇〇	二、四、一	二、四、一	〇・三
	自赤坂區青山南町四ノ一 至同區表町四ノ一	九五七 一一	二、五七〇 六九〇	二、四、一	二、三、四	〇・一
	自澁谷區上通一 至赤坂區青山南北町四丁目	五三七	六、九九〇 六〇〇	二、六、五	二、六、五	〇・一
計	三件		一五、一七三 三〇〇			

架空線工事

科目	工事名	延長、互長	工事費	着月日	竣年月日	摘要
受託事業費	自澁谷區神宮通一ノ六 至同區宇田川町七五	一一一	五九五 五〇〇	二、六、一七	二、六、一七	〇・六
	自同區上通一 至赤坂區青山南北四丁目	一一一	一、三九四 三〇〇	二、六、二五	二、六、二五	〇・八
	自澁谷區上通一ノ六及一四 至同區青葉町二一	一一一	九三七 五五〇	二、二、三	二、二、三	〇・八
	河川改修關係 電線路改修 高速度鐵道關係	一一一	一一一			
	計	三件		二、八五一 五〇〇		

合計

一九〇件

五五八、六五六・九七〇

三、建物

(一) 建設工事
(A) 竣工ノ分

建物新設工事

科目	工事名	數量	工事費	着月日	竣年月日	摘要
電氣供給設備費	代々木變電所新築其他	六六・七〇 ^{平米}	四六、五三三 六五〇	二、七、二〇	二、三、五	
	小石川營業所改築其他	一、五四〇 三二	九〇、三二七 〇	一〇、一〇、二	二、八、二〇	
繼續設備費	電燈課目黒營業所電氣看板取付	一式	五五〇 〇〇〇	—	—	
	電燈課芝浦試驗所新築其他	六、三九三 九七一 ^{平米}	一三七、三〇四 三七〇	二、五、二〇	二、三、一、二八	
	芝浦倉庫一部増設其他	一式	九三、五四 五〇〇	二、二、一七	二、三、四	
給電設備費	余丁町派出所シヨウウインド新設其他	一	二九、四〇〇	二、九、二	二、一〇、二二	

區名	人口	戶數	面積	摘要
麴町	六〇,七〇〇人	一〇,六〇〇戶	八・〇〇九 ^方 九	
神田	一三六,四〇〇	二四,三〇〇	三・〇一〇	
日本橋	一二五,一〇〇	一八,六〇〇	二・六七四	
京橋	一五〇,六〇〇	二九,〇〇〇	五・一八七	普通供給區
芝布	一三三,九〇〇	三七,三〇〇	九・七四六	普通供給區
麻坂	八八,一〇〇	一七,六〇〇	三・七六六	同
赤坂	五八,四〇〇	一〇,八〇〇	四・四六七	同
四谷	六六,六〇〇	一五,六〇〇	二・八二四	普通供給區域
牛込	一三〇,六〇〇	二五,一〇〇	五・〇三八	普通供給區域
小石川	一四六,一〇〇	二九,二〇〇	六・三六三	同
本郷	一四二,一〇〇	二七,三〇〇	四・七六一	同
下谷	一四四,〇〇〇	四〇,四〇〇	四・九四二	
淺草	二八〇,四〇〇	五八,一〇〇	四・七九六	
本所	一七七,二〇〇	五八,三〇〇	五・七八八	
深川	三三二,〇〇〇	四六,三〇〇	九・五五九	

新市部	計	計	計	計
品川	二〇九,四〇〇	四二,七〇〇	九・四〇六	
目黒	一六一,四〇〇	三三,六〇〇	一四・〇三七	
大森	三三三,七〇〇	四三,四〇〇	三・一一〇	
荏原	一六八,一〇〇	三五,八〇〇	五・四六五	
世田谷	三三三,五〇〇	四四,七〇〇	三五・一九〇	
澁谷	三三九,三〇〇	四八,八〇〇	一四・八八九	
澁谷	一七二,五〇〇	三五,二〇〇	九・六〇八	
澁谷	一三六,九〇〇	二八四,一〇〇	一〇・六三五	
計	三,六七一,二〇〇	七六,七〇〇	一九〇・六六六	
計	二,二八四,三〇〇	四四四,五〇〇	八二・〇〇一	

備考

一、本表ハ昭和十一年十月一日現在(推計)トス
 二、本表區域中芝區、麻布區、牛込區、小石川區及本郷區ハ本市ノ新需用ニ對スル優先區域ニシテ該區域(普通供給區域)内ニ於テハ從前ノ需用ハ勿論將來ノ新需用ニ應ジ電氣ヲ供給スルコトヲ得、其ノ他ノ區域(特別供給區域)ニ於テハ從前ノ需用ニ對シテノミ電氣ヲ供給シ得ルモノトス

『大正六年七月他事業者トノ區域協定ニ依ル』
 三、四谷區、大森區、世田谷區及淀橋區ハ左記ノ通り全區ヲ供給區域トセザルモ供給區域ニ非ザル地域ノ人口、戸數等不明ノタメ便宜上全區ノ數ヲ記載セリ

四谷區 内藤新宿町ヲ除ク

大森區 舊池上、馬込ノ二町以外ヲ除ク

世田谷區 舊世田谷町ノミニ供給ス

淀橋區 淀橋淨水場ノミニ供給ス

第七 供給成績

一、電燈需用家數及燈數

月別	戸數		燈數	
	點	廢止	點	廢止
昭和十一年四月	一四、四七	三、六四	一、三六、三九	二九、三六
五月	一四、五七	三、六六	一、三三、二五	二八、八七
六月	一四、五九	三、六九	一、三五、四七	二九、〇九
計	一六、一五	一六、一四	一、三六、三九	二九、三六

月別	戸數		燈數	
	點	廢止	點	廢止
七月	一四、三七	三、〇四	一、三五、四一	三三、七八
八月	一四、三三	三、〇三	一、三七、七四	三三、二七
九月	一四、八四	三、七五	一、四七、六三	三八、九七
十月	一四、八一	三、四〇	一、五三、六〇	三七、三四
十一月	一四、六三	三、三九	一、五八、九五	三六、二五
十二月	一四、九四	三、三七	一、六三、六三	三八、九四
昭和十一年一月	一五、一五	三、三八	一、六七、四五	三九、六二
二月	一五、六七	三、八七	一、七二、二六	三八、六〇
三月	一五、七九	三、六三	一、七六、九九	三六、三六
計	一六、三三	一六、四一	一、三六、三九	二九、三六

備考

本年度建設燈數

八八、九一四

本年度撤去燈數

三七、五〇一

二、電力需用家數及「キロワット」數

(一) 電動機

月別	戸數		「キロワット」數	
	使用	廢止	計	前月比較
昭和十一年四月	七、五五	一、五五	九、一〇	三四
五月	七、七三	一、四八	九、一七	五四
六月	七、八四	一、四六	九、二五	六一
七月	七、八七	一、三九	九、二六	四
八月	七、八九	一、四〇	九、二九	二七
九月	七、七三	一、五五	九、二八	九
十月	七、六二	一、六五	九、三三	二四
十一月	七、七〇	一、六七	九、三九	三
十二月	七、七〇	一、七〇	九、四四	四
昭和十二年一月	七、七七	一、六九	九、四七	三五
二月	七、八五	一、六一	九、四六	九
三月	七、八五	一、六一	九、四六	九
使用	七、五五	一、五五	九、一〇	三四
廢止	一、五五	一、五五	五、〇九	二〇
計	九、一〇	五、〇九	一〇、三二	二〇
前月比較	三四	五四	二〇、三三	△
使用	一五、三二	一五、七〇	一〇、三三	一〇
廢止	五、〇九	四、六二	一〇、三九	八
計	一〇、三二	四、四四	一〇、三九	八
前月比較	二〇	一〇	一〇、四六	二六
使用	一六、〇一	一六、〇九	一〇、四九	二七
廢止	四、四八	四、三七	一〇、五二	二六
計	一〇、四八	四、三七	一〇、五二	二七
前月比較	二七	四	一〇、五二	二七
使用	一五、七四	一五、六六	一〇、七〇	二九
廢止	五、〇九	五、〇八	一〇、七六	二九
計	一〇、七〇	五、〇八	一〇、八六	二六
前月比較	二九	一六	一〇、九二	三六
使用	一五、八三	一五、八二	一〇、九二	三六
廢止	五、三九	五、〇八	一〇、九四	三六
計	一〇、九二	五、〇八	一〇、九四	三六
前月比較	三六	三六	一一、〇二	四一
使用	一六、一八	一六、二五	一一、〇二	四一
廢止	五、〇七	五、二四	一一、〇二	四一
計	一一、〇二	五、二四	一一、〇二	四一
前月比較	四一	四一	一一、〇二	四一
使用	一六、二五	一六、三二	一一、〇二	四一
廢止	五、二四	五、二四	一一、〇二	四一
計	一一、〇二	五、二四	一一、〇二	四一
前月比較	四一	四一	一一、〇二	四一
使用	一六、三二	一六、三二	一一、〇二	四一
廢止	五、二四	五、二四	一一、〇二	四一
計	一一、〇二	五、二四	一一、〇二	四一
前月比較	四一	四一	一一、〇二	四一

備考

本年度建設馬力數

本年度撤去馬力數

四、一七二(一、六四〇臺)

二、八〇一(八四九臺)

△印ハ減ヲ示ス

(一) 電力裝置

月別	戸數		「キロワット」數	
	使用	廢止	計	前月比較
昭和十一年四月	二、五二	〇、八九	三、四一	二
五月	二、五七	〇、八六	三、四一	△
六月	二、〇一	〇、八五	三、一六	一
七月	二、〇一	〇、八七	三、一六	二
八月	二、〇二	〇、八七	三、一六	一
九月	二、〇五	〇、八〇	三、一五	六
十月	二、〇五	〇、九三	三、一八	三
十一月	二、〇〇	〇、九三	三、一七	三
十二月	二、〇三	〇、九三	三、一六	六
昭和十二年一月	二、〇三	〇、九三	三、一六	〇
二月	二、〇三	〇、九三	三、一六	〇
使用	二、五二	〇、八九	三、四一	二
廢止	〇、八九	〇、八九	三、四一	二
計	三、四一	〇、八九	三、四一	二
前月比較	二	〇	三、四一	二
使用	一、〇五	一、〇六	一、〇五	七
廢止	三、九二	三、九二	一、〇五	七
計	一、〇五	三、九二	一、〇五	七
前月比較	七	七	一、〇五	七
使用	一、〇六	一、〇六	一、〇六	七
廢止	三、九二	三、九二	一、〇六	七
計	一、〇六	三、九二	一、〇六	七
前月比較	七	七	一、〇六	七
使用	一、〇七	一、〇七	一、〇七	七
廢止	三、九二	三、九二	一、〇七	七
計	一、〇七	三、九二	一、〇七	七
前月比較	七	七	一、〇七	七
使用	一、〇八	一、〇八	一、〇八	七
廢止	三、九二	三、九二	一、〇八	七
計	一、〇八	三、九二	一、〇八	七
前月比較	七	七	一、〇八	七
使用	一、〇九	一、〇九	一、〇九	七
廢止	三、九二	三、九二	一、〇九	七
計	一、〇九	三、九二	一、〇九	七
前月比較	七	七	一、〇九	七
使用	一、一〇	一、一〇	一、一〇	七
廢止	三、九二	三、九二	一、一〇	七
計	一、一〇	三、九二	一、一〇	七
前月比較	七	七	一、一〇	七
使用	一、一一	一、一一	一、一一	七
廢止	三、九二	三、九二	一、一一	七
計	一、一一	三、九二	一、一一	七
前月比較	七	七	一、一一	七
使用	一、一二	一、一二	一、一二	七
廢止	三、九二	三、九二	一、一二	七
計	一、一二	三、九二	一、一二	七
前月比較	七	七	一、一二	七
使用	一、一三	一、一三	一、一三	七
廢止	三、九二	三、九二	一、一三	七
計	一、一三	三、九二	一、一三	七
前月比較	七	七	一、一三	七
使用	一、一四	一、一四	一、一四	七
廢止	三、九二	三、九二	一、一四	七
計	一、一四	三、九二	一、一四	七
前月比較	七	七	一、一四	七
使用	一、一五	一、一五	一、一五	七
廢止	三、九二	三、九二	一、一五	七
計	一、一五	三、九二	一、一五	七
前月比較	七	七	一、一五	七
使用	一、一六	一、一六	一、一六	七
廢止	三、九二	三、九二	一、一六	七
計	一、一六	三、九二	一、一六	七
前月比較	七	七	一、一六	七
使用	一、一七	一、一七	一、一七	七
廢止	三、九二	三、九二	一、一七	七
計	一、一七	三、九二	一、一七	七
前月比較	七	七	一、一七	七
使用	一、一八	一、一八	一、一八	七
廢止	三、九二	三、九二	一、一八	七
計	一、一八	三、九二	一、一八	七
前月比較	七	七	一、一八	七
使用	一、一九	一、一九	一、一九	七
廢止	三、九二	三、九二	一、一九	七
計	一、一九	三、九二	一、一九	七
前月比較	七	七	一、一九	七
使用	一、二〇	一、二〇	一、二〇	七
廢止	三、九二	三、九二	一、二〇	七
計	一、二〇	三、九二	一、二〇	七
前月比較	七	七	一、二〇	七

三月	三三	六七	四〇	△	一	一、〇六七	四二	一、四七六	四
----	----	----	----	---	---	-------	----	-------	---

備考

本年度建設「キロワット」數

一、二〇〇(一、四〇一臺)

△印ハ減ヲ示ス

(三)電熱器

本年度撤去「キロワット」數

七七一(六五七臺)

昭和十一年 月別	戸數		「キロワット」數	
	使用	廢止	計	前月比較
十月	一、一〇九	二、六七八	三、七七七	△
九月	一、〇七七	二、七〇一	三、七七八	△
八月	一、〇一〇	二、七三三	三、七三三	一
七月	一、〇四四	二、七八八	三、七三三	二
六月	一、〇四七	二、六八七	三、七三四	二
五月	一、〇八六	二、六三七	三、七三三	△
四月	一、二五七	二、四九九	三、七六六	△
三月	一、二五七	二、四九九	三、七五五	△

昭和十二年 月別	戸數		「キロワット」數	
	使用	廢止	計	前月比較
十一月	一、四五一	二、二九八	三、七四九	二三
十月	一、八九八	一、八九〇	三、七九八	四九
九月	一、九七	一、八三一	三、八〇九	一一
八月	一、六九九	一、八五五	三、八五四	一五
七月	一、七七八	二、〇六九	三、八三七	一三

備考

本年度建設「キロワット」數

電力装置中ニ含ム

△印ハ減ヲ示ス

(四)自家用

本年度撤去「キロワット」數

同上

昭和十一年 月別	戸數		「キロワット」數	
	使用	廢止	計	前月比較
六月	二九三	三	二九六	三
五月	二九〇	三	二九三	〇
四月	二九〇	三	二九三	△
三月	二九〇	三	二九三	一

月別	七	八	九	十	十一	十二	昭和十二年	一	二	三
使用戸	二九三	二九三	二九六	三〇〇	三〇三	三〇三	三〇六	三〇七	三〇七	三〇
廢止	三	四	五	四	五	四	四	五	五	五
計	二九六	二九七	三〇一	三〇四	三〇八	三〇七	三〇〇	三〇二	三〇二	三五
前月比較	〇	一	四	三	四	一	△	三	二	三
「キロワット」數	四、〇二六	三、九三三	二九、七〇	四、一八七	四、一六八	四、五八	四、五五	四、六〇	四、六六	四、三四
計	二九、七元	二九、六六	二九、七六	二九、八七	二九、九九	二九、九一	三〇、〇七	三〇、一〇	三〇、一七	三〇、一九
前月比較	△	△	△	△	△	△	△	△	△	△

一二八

備考

本年度建設「キロワット」數

二、二七八(三二臺)

△印ハ減ヲ示ス

(五) 合計

本年度撤去「キロワット」數

一、三〇八(一一臺)

月別	四	五	六	七	八	九	十	十一	十二	昭和十一年	昭和十二年	一	二	三
使用戸	九、四三	九、三六五	九、四八三	九、四九〇	九、四四四	九、三六一	九、三六五	九、四六六	一〇、二九	一〇、三三〇	一〇、三六〇	一〇、三六五	一〇、三六	一〇、三六
廢止	四、二九	四、三二五	四、一九	四、一八	四、二四	四、三二	四、三六	四、〇六七	三、六八	三、六八	三、六八	三、六八	三、六八	三、六八
計	一三、五四	一三、六〇〇	一三、六七四	一三、六七二	一三、七〇八	一三、七三三	一三、七三三	一三、八三三	一三、九一	一三、九六〇	一三、九六〇	一三、九六〇	一三、九六〇	一三、九六〇
前月比較	一四	五	七	四	三	一	二	六	九	四	四	四	四	四
「キロワット」數	四、八三	四、六〇三	四、九八	四、二七	四、〇五六	四、六五	四、一八五	四、五〇	四、七、八三	四、八四九	四、八四九	四、八四九	四、八四九	四、八四九
計	一八、七二	一九、〇八三	一八、六七	一八、五八	一八、六三	一九、一三	一八、九三	一七、九四	一六、七九〇	一六、五九四	一六、五九四	一六、五九四	一六、五九四	一六、五九四
前月比較	七五	一五	七	八〇	六	一〇〇	三七	三五	一四七	四〇二	四〇二	四〇二	四〇二	四〇二

備考

一二九

本年度建設「キロワット」數
 七、六五〇三、〇七三臺
 △印ハ減ヲ示ス

本年度撤去「キロワット」數
 四、八八〇一、五一七臺

三、電力

(一) 使用電力總量

月別	購入電力		自家發電		計	
	受電量	送變電所	發電量	送變電所	受電量	送變電所
昭和十一年四月	二一、〇三三、六六〇	二〇、一九五、一四〇	二、八三二、八〇〇	二、五九三、四三〇	二四、八六六、四六〇	二二、七八八、五七〇
五月	二一、〇八二、四〇〇	二一、一六一、三〇〇	二、二六七、〇〇〇	二、〇九六、六一〇	二五、三四九、九四〇	二三、一五六、九〇〇
六月	二一、五〇一、七〇〇	二一、四八九、一四〇	三、四七〇、七〇〇	三、五二一、七〇〇	二三、八八五、八七〇	二一、八四一、九二〇
七月	二一、四九一、四七〇	二一、四五一、五五〇			二一、四九一、四七〇	二一、四五一、五五〇
八月	二一、一九一、七〇〇	二一、二二五、三三〇			二一、一九一、七〇〇	二一、二二五、三三〇
九月	二一、九一三、三四〇	二一、九四一、九一〇	一、七六九、六〇〇	一、六〇一、三四〇	二一、九一三、三四〇	二一、七六九、六〇〇
十月	二一、〇一〇、五九〇	二一、〇三二、九五〇	二、八九八、〇〇〇	二、六三二、九四〇	二一、〇一〇、五九〇	二一、七六九、六〇〇
十一月	二一、四九一、九三〇	二一、〇七一、八五〇			二一、四九一、九三〇	二一、〇七一、八五〇

(二) 電氣軌道事業用

月別	使用電力		燈量(變電所送電量)	
	電車	柱	燈	計
昭和十一年十二月	二四、八四五、〇一〇	三、二二四、一〇〇	二、九四四、五九〇	二八、〇六九、一〇〇
昭和十一年十一月	二三、五六六、九二〇	三、〇四一、〇〇〇	二、七九七、七七〇	二六、六〇七、九二〇
十二月	二二、五五四、一六〇	二、九六〇、一〇〇	二、七七八、七五〇	二四、四九四、二六〇
三月	二四、六四〇、七二〇	一、九九二、四〇〇	一、八〇六、五六〇	二六、六三三、一〇〇
合計	二六〇、八三三、六四〇	二二、三六九、八〇〇	一九、五四四、七七〇	三〇一、一〇三、四四〇

月別	昭 和 十 一 年					
	九	十	十一	十二	一	二
合	計	三	二	一	昭 和 十 二 年	三
軌道事業關係	電 源 送 電 線 變 電 所 計	四〇〇	二〇〇	一〇〇	一〇〇	一〇〇
供給事業關係	電 源 送 電 線 變 電 所 計	三三,五〇〇	三,三〇〇	二,三〇〇	二,九〇〇	三,四〇〇
未納額累計		二七四,九一〇	二四,七九〇	三三,〇七〇	二九,〇三〇	三〇,五七〇
合計		三〇,八一〇	二八,一四〇	二五,四〇〇	三三,九六〇	三四,一〇〇

月別	昭 和 十 一 年						
	七	六	五	四	三	二	一
合	計	七	六	五	四	三	二
軌道事業關係	電 源 送 電 線 變 電 所 計	二	三	一	三		
供給事業關係	電 源 送 電 線 變 電 所 計	三	八	一	二		
未納額累計		三	八	二	二		
合計		三	八	二	二		

月別	昭 和 十 二 年							
	八	九	十	十一	十二	一	二	三
合	計	三	二	一	昭 和 十 二 年	三	二	一
軌道事業關係	電 源 送 電 線 變 電 所 計	四	二	一	一	一	一	一
供給事業關係	電 源 送 電 線 變 電 所 計	三	二	一	二	三	五	三
未納額累計		一	六	六	二	七	七	五
合計		五	八	七	三	八	八	三

四、電氣使用料

(△印ハ減)

月別	事項		金額		未納額累計
	本月分	累計	本月分	累計	
昭和十一年	三九七、七〇二 ^円	三九七、七〇二 ^円	一八九、四九六 ^円	一八九、四九六 ^円	二〇七、六四〇 ^円
四月	五九、五八〇 ^円	九三、六九〇 ^円	四三、六四七 ^円	六四、一四三 ^円	二八〇、五五七 ^円
五月	五二、一五七 ^円	一、四三、八四三 ^円	四八、三七七 ^円	一、一三、五〇九 ^円	三〇四、三三三 ^円
六月					三〇四、三三三 ^円

昭和十一年 四	月別 事項	調定額		收入額		未納額累計
		本月分	累計	本月分	累計	
	七 月	四九七、四八・五	一、九三三、三二・八	五一、二七七・五	一、六四二、七九・四	二九〇、五三・七
	八 月	四五一、七四六・七	二、三八九、〇六八・五	四五六、六〇〇・八〇	二、一〇一、三九八・九四	二八七、六六九・六三
	九 月	四九九、二九二・九七	二、八四八、三六一・五四	四五七、二九七・五四	二、五五六、六九六・四八	二八九、六五〇・〇六
	十 月	五七、六九〇・三九	三、三六六、〇五一・九三	五〇三、九五・九七	三、〇六二、六五三・四五	三〇三、三九・四八
	十一 月	五八二、八四九・八〇	三、九四八、九〇・七三	五九〇、四二・二三	三、五六一、六九五・五九	三六七、〇六・一五
	十二 月	六〇、四一〇・〇〇	四、五五九、三二一・七三	八三〇、六四七・九二	四、四二二、三三三・五〇	一四六、九九・二三
昭和十二年	一 月	六三二、一九三・八六	五、一九一、五一六・五九	四〇〇、八九四・八三	四、八二三、三三・三三	三七八、二九八・二六
	二 月	六五一、八八五・五三	五、八四三、三五一・一一	五四四、六〇〇・三六	五、三九七、九八・六九	四四五、四三・四三
	三 月	七五一、二四八・〇八	六、五五五、六〇〇・二〇	六六八、四八二・三三	六、〇六六、三五・〇二	五九、二〇九・一八
	四 月	一、七九六・三三	六、五五七、三九六・五二	三七九、九四三・三七	六、四四六、三五・三九	一五一、〇三・二三
	五 月	一、二四一・〇九	六、五九六、二五五・四三	二二七、七七六・〇九	六、五四四、一四一・四八	三三、一一三・五五
	△					
	△	二〇六、五三・四〇	二〇六、五三・四〇	一四、七八・三三	一四、七八・三三	一〇一、七五・〇九

(二) 電力使用料

(△印ハ減)

昭和十二年 五	月別 事項	調定額		收入額		未納額累計
		本月分	累計	本月分	累計	
	五 月	二五九、四〇・四二	四六五、九三・八一	一九三、〇五三・三三	二九七、九三・四四	一六八、〇八〇・二七
	六 月	二七一、九八二・五九	七三七、九一六・四〇	二六九、九三三・〇二	五六七、八四一・六五	一七〇、三三・七五
	七 月	二七七、二四・五六	一、〇五〇、九〇・九六	二五九、四八四・二三	八二七、三八・七八	一八七、七七・一八
	八 月	二七五、〇〇・一〇	一、二九〇、一一一・〇六	二四五、八三三・五二	一、〇七三、一五〇・三〇	二六、九六〇・七六
	九 月	二七八、四三二・三三	一、五八八、五四一・一九	二六八、五七一・五七	一、三四一、七三二・八七	三三六、八一・三三
	十 月	二八三、二四一・九	一、八五一、七四八・三六	二七四、九七七・九六	一、六一六、六四〇・八三	三三三、一〇七・五五
	十一 月	二七九、〇五六・三三	二、二九一、八〇六・九一	二七九、八〇〇・二六	一、八九六、四四一・〇九	三三三、三六五・八二
	十二 月	二八五、四七四・五三	二、四一五、二八一・四四	四四五、九六七・七〇	二、三三二、三六七・九九	九一、九三・六五
昭和十二年	一 月	二七二、八九八・八五	二、六八八、一〇二・二九	一五六、九九八・八三	二、四九九、二九七・六二	二〇八、八三三・六七
	二 月	二八六、九九八・五八	二、九七五、〇九九・八七	一五三、一七三・九〇	二、七三二、四七一・五二	一四二、六八・三五
	三 月	三三四、四三三・五六	三、三〇九、五四三・四三	三三四、六〇〇・七五	三、〇六七、〇七二・二七	二六、六七・一六
	四 月	一、九〇五・六九	三、三一、六四九・一二	二〇五、一三八・一九	三、二五二、三〇・四六	五九、三八・六六
	五 月	九五一・七七	三、三〇、六九六・三五	四九、五〇七・二四	三、三〇一、八七・六〇	八、八九・七五
	△					

(三) 電熱使用料

(△印ハ減)

月別事項	調定額		收入額		未納額累計
	本月分	累計	本月分	累計	
昭和十一年四月	一五、六六九・九九	一五、六六九・九九	九、三四五・三元	九、三四五・三元	六、三四六〇
五月	一四、七七八・五〇	三〇、四四八・四九	一三、六六八・五九	二三、〇三三・九八	七、四四一・五
六月	一〇、四七三・二六	四〇、九二一・七五	一一、〇七六・二四	三四、〇九〇・二二	六、八三一・五五
七月	九、九五四・〇〇	五〇、八七五・七五	九、九六三・六	四四、〇五三・八三	六、八四一・九四
八月	九、四六三・三五	六〇、三三九・一〇	八、九六六・一四	五三、〇九〇・九七	七、三三九・一五
九月	九、一四四・〇三	六九、四八三・一三	九、四九二・三	六二、四九一・九	七、一三三・六六
十月	九、五七五・五〇	七九、〇五八・六三	九、九一二・二	七二、三〇四・一	六、九〇〇・四
十一月	一一、〇八二・二九	九〇、一四〇・九四	一〇、六八八・五二	八二、九八八・九三	七、三三四・〇一
十二月	一七、八五二・一一	一〇八、〇九三・〇五	二、九七〇・六五	一〇四、八九九・五八	三、一〇四・四七
昭和十二年一月	一四、一〇〇・三二	一二二、一九四・三七	一八、四五五・六二	一二三、三五一・二〇	八、八九九・一七
二月	一九、三三三・一〇	一四一、五二七・四七	二五、五六二・一五	一四八、八八六・三五	二、六七二・二
三月	三四、一一二・四九	一七五、六四〇・九六	二八、九三三・五	一七七、八七四・八五	一七、八五二・〇三
四月	一五〇・八一	一九五、五九一・五五	一四、四〇〇・六八	一九二、三六八・六	三、一〇〇・四
五月	四八八・三四	一九五、九七九・九九	三、二七七・六六	一九五、六四六・二七	三二・三

(四) 布線並器具使用料

(△印ハ減)

月別事項	調定額		收入額		未納額累計
	本月分	累計	本月分	累計	
昭和十一年四月	四五、九〇〇・九七	四五、九〇〇・九七	二二、六三三・二六	二二、六三三・二六	二三、三三七・四
五月	四〇、六九二・四三	一一〇、五九三・四〇	五、一三〇・七一	二七、七六三・九七	三、七九九・四三
六月	四五、一〇九・三三	一五五、七〇二・七三	六〇、六五一・四五	一三九、四一五・四二	三、三三二・二
七月	六、七六二・三	一六二、四六五・〇六	六七、七〇〇・八一	二〇七、一一六・二四	三五、三九八・六
八月	六、七六二・三	一六九、二二七・三六	六三、四一〇・一七	二七〇、五二六・四一	三六、九五七・七
九月	六五、四八二・八三	三三三、〇一〇・一九	六三、五九九・二	三三四、一七五・六一	三八、八四一・四〇
十月	六五、四八二・四三	三九八、四九二・六二	六六、九七九・九三	四〇一、一五四・五五	三七、三四四・九〇
十一月	六五、四三三・五九	四六三、九二六・二一	六二、三四一・六	四六三、三九七・一	四〇、五四三・三
十二月	六五、三三九・六八	五二九、二六五・八九	九二、五三三・八五	五五五、九三〇・九六	一三、三〇〇・一六
昭和十二年一月	六六、五〇〇・三五	五九五、七六五・三三	四二、一六九・七	五九八、一〇一・八三	三七、七二二・四
二月	六六、六六五・〇五	六六二、四三〇・三八	五、九六九・四七	六〇四、〇七一・三〇	四四、四九一・八二
三月	八六、四九二・七	七四八、九二二・〇五	七、六八三・五	六一一、七五四・八	六〇、一三五・五
四月	八七・〇九	七四八、九二二・〇五	四三、〇七九・七	七二一、七三三・八五	一七、二〇四・六三
五月	三三六・八一	七四八、九二二・〇五	一一、八四四・九五	七三三、六三三・九	五、〇〇二・八七

第四編 工場並貯藏物品成績

第一工場 成績

一、車輛工場

種別	製作高		金額	摘要
	數量	單價		
車輛補修並改良	七件	—	三九三、二四・八一〇	
外輪取替	八〇對	—	六三、五二・七四〇	
電動子卷替	一、三七八本	—	九一、八九・〇五〇	
空氣制動機補修	四〇三輛	—	一四、八七・〇〇〇	
屋根改造	二〇	—	二一、七〇・〇〇〇	
電動機取替	一〇	—	一八、五〇・〇〇〇	
電動子軸取替	二〇本	—	二四、六四・〇〇〇	
車輛改良	二〇輛	—	一六、九四・〇〇〇	

車輛修繕	三件	—	四〇〇、七八・八一〇	
全部修繕	五輛	—	三〇〇、五一・六一〇	
四輪車	三七	—	三三、三九・四一〇	
ボギ一車	—	—	二八七、一五・一九〇	
局部修繕	—	—	七〇、三三・〇一〇	
四輪車	一三	—	五、三三・〇一〇	
ボギ一車	—	—	六四、八八・〇一〇	
臨時修繕	八〇	—	一〇、〇五・一八〇	
四輪車	二	—	一、五〇・六一〇	
ボギ一車	—	—	八、五三・五六〇	
車輛以外ノ製作物	—	—	一八〇、一六・九一〇	
總計	—	—	九七四、一〇・五四〇	

二、印刷工場 (イ) 製品

種別	前年度ヨリ繰越品		本年度製作高		本年度賣上高		次年度へ繰越高	
	數量	金額	數量	金額	數量	金額	數量	金額
電車券								
普通片道券	二、四八、九七八枚	一〇八・一〇〇	六、三八〇、八〇〇枚	三、七二二・七三〇	七、一七五、七三三枚	三、六四六・六〇〇	四、六六一、〇六六枚	二、三三・七三〇
特別料金線一區券	二、三三、六七三	九七・八四〇	三、九七、〇〇〇	一八八・〇一〇	六、一四〇、六七三	二八五・八五〇	—	—
普通往復券	二、〇二、二四七	一七・八六〇	三、九一、〇〇〇	三、六六・四〇〇	三、八四五、八九一	三、五九・〇七〇	二、六七、三五六	二、四五・二六〇
割引片道券	三、八五、九五三	三七・四三〇	三、三九、一七〇〇	三、一五・四〇〇	二、一七五、九五四	二、〇三、八九〇	一、六〇一、六六八	一、四八・五五〇
割引往復券	一、三四、四五三	二八・三〇〇	一、三六、〇八〇〇	一、二六・七〇〇	一、三〇七、〇一一	一、二〇三、八六〇	一、九四七、二四一	一、八一・〇九〇
軍人往復券	三三、三五七	二九・二四〇	四九一、〇〇〇	四、五・六五〇	三、一四、〇四六	二七・六三〇	五〇九、三一一	四七・二七〇
小計	八、七三、六五九	五八・六六〇	一三八、〇三、二〇〇	九、二四・五四〇	一三、三〇九、三〇七	八、九三六・九〇〇	一一、三五七、五五二	八、六六・三四〇
六十錢回数券	三九、七三三	二七・五〇〇	二六、七八八	一四九・五九〇	一七〇、六五九	一七・八六〇	八五、八六二	五九・二四〇
一圓回数券	五、七九五	七三・四四〇	一七三、八一六	二、五七〇・〇〇〇	一、七四、〇二八	二、五三三・五九〇	六〇、五六三	八九九・〇〇〇
三圓回数券	五、六六六	一三一・九一〇	七六六、七四〇	二、一六〇・三三〇	七五七、九九九	二、一六一・二二〇	八〇、四六一	三三二・一六〇
通學二十五回券	三九、一五六	六九・一一〇	一〇九、一六四	一、八五三	二、一六、五六一	二、二二・五三〇	三、一八六一	五九・三三〇
通學五十回券	六五、一四一	一七六・一四〇	一五七、六五九	四、九三・六三〇	一、九二、六二八	五、七五・三〇〇	三〇、一七三	九四・四六〇
特別料金五十區券	二四、〇九	五九・三七〇	—	—	二四、〇五九	五九・三七〇	—	—
小計	二、七五、四〇〇枚	六七・一九〇	三、一〇、一四六、九〇〇枚	〇・三三	七、九三三・九三〇	三、八四八・一九〇	三、三六六、八〇〇枚	七七・七三〇
乗換券	—	—	—	—	—	—	—	—

補助乗換券	六六六、八〇〇	三六・六四〇	八、八五八、〇〇〇	〇・一六六	一、七三六・一六〇	七、四四六、九〇〇	一、五五一・六二〇	二、〇九七、九〇〇	四二・一八〇
小計	—	八八・六三〇	—	—	七五、六九〇・〇九〇	—	七五、三九八・八〇〇	—	一、一八八・九二〇
局發賣社線連絡券	三〇一、六三三	一〇七・九八〇	五、七二、〇六〇	〇・三三三	一、七九〇・五九〇	五、八二、七三八	一、八三三・六四〇	二二〇、九五三	六六・〇一〇
同各社發賣	—	—	五、二五、七〇〇	〇・三二九	一、七三三・五五〇	五、三三、七〇〇	一、七三三・五五〇	—	—
遊覽券	六六、〇七	七九・三六〇	—	—	—	八二七	〇・九七〇	六五、七九〇	七・二九〇
臨時乗車券	一、五六、一八〇	七六・六一〇	二、九六、九〇〇	〇・〇三三	一、四一・九九〇	—	—	四、五〇三、〇九〇	一一〇、六〇〇
初詣年始廻乗車券	一〇、一三六	一七・一〇〇	—	—	—	一一〇、一三六	一七・九一〇	—	—
池上電車連絡券	—	—	二七、一〇〇	〇・五三八	一、四一・五七〇	八、三二六	五・二〇〇	三、一四七	一七・三六〇
竹生島辨財天開帳京濱電車連絡券	—	—	二、一六〇	二・〇九〇	四、四・二八〇	二、一六〇	四、四・二八〇	—	—
夏季連絡券	—	—	三〇、五〇〇	一・三三三	四、一・九三〇	三〇、五〇〇	四、一・九三〇	—	—
オリンピック決定記念乗車券	—	—	七〇〇、〇〇〇	〇・五五〇	七、五・五〇〇	七、五〇〇、〇〇〇	七、五・五〇〇	—	—
定期券	—	—	七二、七二二	一・二七二	九、七〇・二五〇	六、八七、六七四	八、七四・七三〇	七五、一〇八	九五・五三〇
東京灣汽船連絡券	—	—	一〇、九〇〇	三・三〇〇	三、五・九七〇	一〇、九〇〇	三、五・九七〇	—	—
議事堂竣工記念乗車券	—	—	四、七、五〇〇	〇・三三三	二、五・三九〇	四、七、五〇〇	二、五・三九〇	—	—
京濱、京成、東武連絡券	—	—	三、一、〇〇〇	二・二〇〇	七、一・三〇〇	三、〇、八四〇	七、〇九〇	二七、九一六	六四・一〇〇
二十五周年記念乗車券	—	—	五、九、七〇〇	〇・四六八	二、四三・二一〇	五、九、七〇〇	二、四三・二一〇	—	—
小計	—	二八七・五四〇	—	—	六、〇四〇・五二〇	—	五、八三七・三六〇	—	三、三三・〇一〇
自動車券	—	—	—	—	九六、六五三・二〇〇	—	九五、八五三・八二〇	—	三、〇九・〇六〇

普通往復券	七、四八、六〇〇	五六、〇九〇	四、九六、〇〇〇	〇・〇七五	三七、三五〇	△二、四七〇、六〇〇	一九、七五〇
割引往復券	一、四三、〇〇〇	一一、七〇〇	二、四九、六〇〇	〇・〇七五	一八、六八七	△一、〇八、六〇〇	七、四一〇
六十錢回数券	七三、一七〇	三七、五三〇	—	—	—	△七、一七〇	三七、五三〇
一圓回数券	一九、六二〇	一〇、五三〇	一三〇、九八六	〇・九八五	一一、〇二〇	△六、六三四	三三、六九〇
三圓回数券	三九五、五三三	四〇一、一〇〇	一九、五八	一・八八五	三七、六一〇	△一九、〇〇五	二五、〇一〇
乘換券	四、六五〇、〇〇〇	八三、五〇〇	五、〇九〇、〇〇〇	〇・二九八	一、〇〇七、八二〇	△四〇〇、〇〇〇	二四、三三〇
臨時乘車券	二、九六、八〇〇	一一、三七〇	—	—	—	△二、九六、八〇〇	一一、三七〇
通學五十回券	—	—	四七、四二六	二・〇八三	九、七六〇	△四七、四二六	九、七六〇
社線連絡券當局發賣	—	—	二三五、一四〇	〇・二一一	四九、六一〇	△二三五、一四〇	四九、六一〇
補助乘換券	—	—	八八、〇〇〇	〇・五五四	二七、五二〇	△八八、〇〇〇	二七、五二〇
小計	—	二、五九八、六九〇	—	—	二、九一五、五八〇	—	三、六八九〇
自動車券	—	—	—	—	—	—	—
五錢券	二、〇六五、〇〇〇	一一、五二〇	二、〇〇一、一六〇	〇・〇五五	一一〇、〇六〇	△六三、八四〇	一、四五〇
十錢券	三、四七四、八〇〇	一八、七三〇	二、七四二、六〇〇	〇・〇五五	一五〇、八八〇	△七三二、二〇〇	三、七九〇
補助三錢券十枚綴	—	—	—	—	—	△—	—
乘換券	一五〇、〇〇〇	三〇、〇〇〇	二四〇、〇〇〇	〇・〇七二	四一、二八〇	△九〇、〇〇〇	二、二八〇
一圓回数券	—	—	六三、八〇八	一・三三三	八八、二四〇	△六三、八〇八	八八、二四〇
小計	—	三四九、六二〇	—	—	三四九、〇四〇	—	四〇、八〇〇
合計	—	二、九四八、三二〇	—	—	三、三〇六、〇〇〇	—	三五七、六九〇

三、被服工場

被服製作高竝受拂製品

種別	前年度ヨリ繰越高		本年度製作高		本年度賣上高		後年度へ繰越高		備考
	數量	金額	數量	金額	數量	金額	數量	金額	
主事監督	—	—	一一	二、三二、九六〇	一一	二、三二、九六〇	—	—	—
書記監督	二	三、一一、八〇〇	三四	五、〇七、五七〇	三四	五、〇五、六〇〇	三	四八、一五〇	車庫裏入口 座敷裏三着 四〇、三八
雇員	一〇四	一、四四〇、二四〇	四五	五、八九五、〇〇〇	四五	六、〇一一、五五〇	九七	一、二八三、三二〇	車庫裏入口 座敷裏三着 四〇、三八
女子車掌	三四	二、六九五、六八〇	三、〇六	三、八三七、〇〇〇	四五	四、〇〇〇、三九〇	二、九三	三、七、五七二、六七〇	車庫裏入口 座敷裏三着 四〇、三八
備員	一七五	一、九一、七五〇	一、〇三〇	七、八七七、〇〇〇	九九	七、四四八、二二〇	二〇九	一、五六、二三〇	—
備員	二三	一九二、〇五〇	一一〇	一、七、六〇〇	三六	三〇八、六六〇	七	五九、九九〇	—
給仕	一八	六六、二四〇	一六	六二、三三〇	一七	六八、一〇六〇	一三	四七、五二〇	—
冬	三	八七、三六〇	八三	二〇八、七四〇	一〇〇	二五八、〇〇〇	一五	三八、一〇〇	—
主事監督	—	—	一四	三、五八、〇〇〇	一四	三、五八、〇〇〇	—	—	—
書記監督	四	七〇、六〇〇	一三〇	二、三四、六二〇	一三〇	二、三二、〇四〇	四	八四、一八〇	—
雇員	六七	九九六、九四〇	三三	四、九七二、五五〇	三三	五、一六六、九九〇	五〇	七、七、五〇〇	—
車運	一四九	一、〇六九、八二〇	五、五九	一、四七、二〇一、六八〇	五、五七	一、四六、八一九、二五〇	一七三	一、四、五三、二五〇	—

服 務 事	服 業 作		衣 服 盛 夏	套				外			服		
	女	男		給 仕	備 員	女 子 車 掌	車 運 員	雇 員	書 記 監 督	主 事	給 仕	備 員	女 子 車 掌
女	一五八	三、〇三六	四三五	二八	一九	一五〇	一四九	六四	五	一	六	一三一	
男	七四・七五〇	三、〇三六・七六六	六・七・七〇〇	一六・八〇	七九・八五〇	一、一七・〇七〇	一、〇〇・三三〇	九七・三三〇	八〇・四〇〇	一	一	一、六三〇・五五〇	
	一〇〇	五、一〇一〇	四、三一六	九四	一、四六五	一、四六六	五、五九〇	三七六	二九〇	一四	一	一、五〇三	
	二八〇	二、五五・五〇〇	四、三二一	七五	一、四六五	一、四六六	五、五九〇	五、五〇四	二九〇	一四	一	一、六二九	
	五五七・二〇〇	二、五五・五〇〇	四、三二一・九三・三三〇	七五	一、五三二	一、四六〇	五、五九〇	三七六	二九〇	一四	一	一、六二九・〇三・九九〇	
	六〇四	二、五五・五〇〇	四、三二一・九三・三三〇	七五	一、五三二	一、四六〇	五、五九〇	三七六	二九〇	一四	一	一、六二九・〇三・九九〇	
	一五	二七	四二	四七	六三	一五	一三	七〇	四	一	一	一八	
	三〇・〇〇〇	四九・一四〇	五七・八〇	三五五・四〇〇	四八三・二〇〇	一一八・三三〇	一、四九・九五〇	一、〇六・二〇〇	七九・三八〇	一	一	三二六・四四〇	

計	雜 品	舊 型 品	白 標 女 子 車 掌	防 水 備 員	フ ケ ー 職 備 員	雨 衣 職 備 員	帽 職 備 員		脚 絆 備 員
							子 女 子 車 掌	子 女 子 車 掌	
七、二九三五・三九四・七七〇	一	三三三	四九	二	空	八〇	一五一	一	
		一、三四〇・八七〇	五七・〇七〇	七・五二〇	一、六・一〇〇	三三・二〇〇	二四・六二〇		
五、一五二天・二二・二二〇	二天	一	九五〇	二六〇	八二〇	一、四一〇	五四〇	八五〇	
	四九二・二二〇	一	一、一四・〇〇〇	一、〇一四・四〇〇	一、六四四・三〇〇	一、四一〇	七九一・四〇〇	四四二・〇〇〇	
五、一三六・四三六・八七〇	二天	一九	一、三三三	二九	七九七	一、三九四	五四八	七六八	
	四九二・二二〇	二八・七六〇	一、六六・七五〇	九〇一・九〇〇	一、六二二・〇六〇	一、三九四	八三二・九五〇	三九九・三六〇	
七、三三四一・九七・六〇〇	一	二九四	三六	三三	七	九六	一四三	八二	
八九三・五六		四八・五五〇	四・三三〇	一、〇一〇・一〇	一、一五・三四〇	四四・九八〇	一、〇四・四三〇	四二・六四〇	

第一 貯藏物品並直決算受拂成績

貯藏物品受拂件數及金額表

倉庫	前年度繰越高	本年度受入高		本年度拂出高		年度末殘高
		件數	金額	件數	金額	
本局	九、三二・二八〇	一、八五五	一、五三三、九二一・八五〇	一四、二五三	一、五八、四二・二七〇	一三、七九・八六〇
芝浦	二六、五五・〇一〇	一、六三二	七四、八七〇・三七〇	一五、五九	七六、〇三五・六九〇	一七九、四三九・六九〇
深川	五、〇七・九八〇	五七七	四九、〇〇一・三三〇	三、六七八	四九、一八六・六〇〇	六七、八八・六三〇
廣尾	四、九四・四五〇	七六〇	一九〇、一五七・二一〇	五、四一	一三五、〇九・五〇〇	—
合計	三六、九四・七〇〇	四、八三三	二、九五五、九〇〇・六四〇	三六、六二	三、〇〇四、七四五・一八〇	二六〇、二〇一・一八〇

直決算品受拂件數及金額表

經濟別	件數	受入高		拂出高	
		金額	金額	金額	金額
電車	六、八五	二六一、三三〇・三四〇	六、八五	二六一、三三〇・三四〇	二六一、三三〇・三四〇
電燈	四、四八	五三三、三〇六・七三〇	四、四八	五三三、三〇六・七三〇	五三三、三〇六・七三〇

物品總受拂件數及金額表

乘合自動車	貯工	合計
一二、三五七	三、一七七	二六、八二〇
一、五三七、四七〇・九六〇	八六、五九一・八二〇	三、一三六、六〇〇・八五〇
一二、三五七	三、一七七	二六、八二〇
一、五三七、四七〇・九六〇	八六、五九一・八二〇	三、一三六、六〇〇・八五〇

種別	件數	受入高		拂出高	
		金額	金額	金額	金額
貯藏物品	四、八三	二、九三五、九四〇・六四〇	三六、六二	三、〇〇四、七四五・一八〇	
直決算品	二六、八〇	三、一三六、六〇〇・八五〇	二六、八〇	三、一三六、六〇〇・八五〇	
合計	三三、六三	六、〇七四、五四一・四九〇	六三、四二	六、一四三、三四六・〇三〇	

第五編 福利施設

第一 共済組合

一、組合員

種別	前年度末	異動			本年度末	摘數
		加入	轉入	脱退 轉出		
普通組合員	一三、〇一七	〇	〇	〇	一三、〇一七	
特別組合員	—	—	—	—	—	
合計	一三、〇一七	〇	〇	〇	一三、〇一七	

二、組合會費並交付金

種別	普通組合員		特別組合員		合計	摘要
	人員	金額	人員	金額		
普通組合員	—	—	—	—	—	
特別組合員	—	—	—	—	—	
合計	—	—	—	—	—	

交付金	二五六、四四・五四	—	二五六、四四・五四
計	四四四、六六・八	—	四四四、六六・八

三、組合事業

(一) 給付

種別	普通組合員		特別組合員		合計	摘要
	人員	金額	人員	金額		
退職給付	四二一	四〇〇、〇三七・一五	—	—	四二一	
	八三四	一九二、一四・二六	—	—	八三四	
計	一、二四五	二三三、一七九・四三	—	—	一、二四五	
特症給付	六三	一三、〇五六・四〇	—	—	六三	
遺族給與金	六二	三三、〇九四・二四	—	—	六二	
死亡給與金	—	—	—	—	—	
遺族給與金	二	八、一〇五・〇〇	—	—	二	

合計	付給厄災				合計
	傷病見舞金	罹災見舞金	家族弔慰金	事故補償金	
五、三六七	二、九八八	一八	六六四	四、〇二六	三
三九、九四三・〇八	二三、五七五・〇〇	四八二・五	八、六五〇・〇〇	三四、四九九・〇一	四〇、一九九・四
五、三六七	二、九八八	一八	六六四	四、〇二六	三
三九、九四三・〇八	二三、五七五・〇〇	四八二・五	八、六五〇・〇〇	三四、四九九・〇一	四〇、一九九・四

(二) 附帶事業

(イ) 葬送車及天幕

種別	回数	金額	摘要
靈柩車	三八二	九八五・〇〇	
附屬車	三五	四一五・六〇	
合計			

天幕	合計
二	七八
八・一〇	一、四〇八・七〇

(ロ) 慰安費

種別	摘要
慰安會	自五月八日至五月二十八日二十一日間有樂座ニ於テ觀劇ニ依ル慰安會開催
子供會	十月十七日鶴見花月園ニ於テ開催
旅費	六月 松島、鹽釜、飯坂 十一月 富士五湖 二月 伊勢、奈良、京都
夏季慰安	自七月一日至八月末日郊外電鐵、東京灣汽船、旅館等ノ割引、海水浴場無料入場券

(三) 日用品供給

種別	數量	金額	摘要
精米	一八、二三〇 <small>俵</small>	六〇、四四七・七一 <small>円</small>	十四キ口入
木炭	三七、二五 <small>俵</small>	四、四六七・〇六	

(五) 貯金並貸付金

種別	前年度末現在		本年度中受入 又ハ貸付		本年度中拂戻 又ハ償還		本年度末現在		摘要
	金額	人員	金額	人員	金額	人員	金額	人員	
貯金	二、五、〇六一・六	九、八九一人	一、〇八三、四六〇・八	六、七九七人	一、三三三、四六〇・八	一五、五四三人	二、一〇一、六〇〇・九六	九、五六九人	
貸付金	三〇五、七五・五	三、二六三人	五九、八九三・〇〇	六、二六二人	四四一、〇〇三・〇〇	四、二四九人	四五五、六五・六五	五、一四〇人	

第二 保健衛生

一、健康保險組合

(一) 被保險者數

種別	前年度末現在		本年度中増		本年度中減		本年度末現在	
	職員	其他	職員	其他	職員	其他	職員	其他
強制被保險者	二、二二五人	一一、一〇五人	一四一人	八四一人	一九一人	六三人	二、一六三人	一一、三三〇人

(二) 保險料額

種別	負擔割合	保險料額	附記
事業主負擔	標準報酬 一圓二付 貳錢六厘	三三三、〇〇〇・九四	
被保險者負擔	同 壹錢參厘	二一六、三九七・七一	
計	同 參錢九厘	三三九、四八・六五	

(三) 國庫負擔金
參萬壹千貳百四拾七圓七拾錢

(四) 保險給付

種別	件數	日數	金額
療養給付費	四、二七六件	四九八、二九四日	三三、二五・一三
療養費	一、一〇九	一三、八八八	一三、六〇・九五

傷病手当金	五、二六	一三七、九六六
出産手当金	七五	三、五〇〇
埋葬諸費	七四	二、一九二四
分娩費	一	三八〇・九〇
助産ノ手当	一	一、〇〇〇・〇〇
計	四九、九五〇	一三三、四八・九
		二、一九二四
		三八〇・九〇
		一、〇〇〇・〇〇
		一
	六五、五八	二八六、四七・二

備考

一、助産費ニ於テ金額ノ記示無キハ切迫流産シテ支給シタル療養費貳拾六圓中ニ助産ノ費用ヲ含ムニヨル

二、療養給付費トシテ右表記示ノ外ニ昭和三年度分局病院診療料金未拂年賦償還金貳萬六千九拾六圓八拾參錢ヲ支拂ヒタリ

五、法定準備積立金現在高
五萬參千百九拾參圓八拾九錢

備考
右ノ外十一年度決算殘金トシテ準備積立豫定額壹萬六千圓アリ

二、病院並診療所

(一) 診療成績

種別	病院		診療所患者數	計	診療收入		計
	入院患者數	外来患者數			病院	診療所	
被保險者	二二、一〇一 _人	一〇、二二六 _人	一六、〇三五 _人	二四、四三三 _人			一〇六、一〇五・三 _円
家族其他	一五、〇六五	八、二六八	六、二五二	一六、七八四	一四、一九七・七 _円	三、〇一五・五 _円	一六、三三三・二 _元
計	四八、一六七	一八、五〇四	二二、三〇七	四一、二一七			一二二、四三六・六〇

(二) 病科別診療成績

種別	外来患者數		診療所	入院患者數 (延患者數)	摘要
	病院	診療所			
内科	三五、二七七 _人	六、八九〇 _人	一九、四三二 _人		
小兒科	一〇、三三九	六、六五五	三、八二二		
外科	一七、〇七六	四九、三六四	一〇、三八〇		
整形外科	一五、八二四	—	二、二三二		

計	一八、五四	三〇、五六	四、六七
眼科	二六、七四	二六、三三	八〇元
耳鼻咽喉科	三三、七六	二六、〇九	三、二四
皮膚泌尿器科	一五、八三	二四、一五	二、七三
産婦人科	一〇、六六		五、九六
レントゲン科	八、〇元	一五、二三	
齒科			

第六編 會計

第一 公債並借入金

一、新 公 債

(一) 電気軌道事業第二次復興建設費資源トシテ昭和六年六月十日發行セル第六回電気事業短期公債第四回借替ノ爲第六回電気事業公債條例ニ基キ左ノ條件ニ依リ短期債ヲ發行セリ

- (イ) 公債名稱 第六回電気事業短期債
- (ロ) 發行額 五百六萬千圓
- (ハ) 手取額 右同
- (ニ) 發行年月日 昭和十一年六月六日
- (ホ) 利率 日步壹錢貳厘五毛
- (ヘ) 證券種類 約束手形
- (ト) 利拂期日 六月六日
- (チ) 償還終期 昭和十一年八月四日

(二) 電気軌道事業復興建設費資源トシテ昭和八年七月發行セル復興事業短期公債第三回借替ノ

爲復興事業公債條例ニ基キ左ノ條件ニ依リ長期公債ヲ發行セリ

- (イ) 公債名稱 復興事業費借入金
- (ロ) 發行額 貳拾九萬七千貳百圓
- (ハ) 手取額 右同
- (ニ) 發行年月日 昭和十一年七月十七日
- (ホ) 利率 四分壹厘
- (ヘ) 證券種類 借入證書
- (ト) 利拂期日 九月三十日及三月三十一日
- (チ) 償還終期 昭和三十一年三月三十一日
- (三) 電氣軌道、供給、乗合自動車事業所屬第二回電氣事業公債ハ號外十二公債借替ノ爲左ノ條件ニ依リ長期公債ヲ發行セリ
 - (イ) 公債名稱 東京市公債ヘ號
 - (ロ) 發行額 六千貳百五拾八萬五千百圓
 - 電氣軌道事業 五千六百八拾七萬千貳百圓
 - 電氣供給事業 四百七拾五萬參千圓
 - 乗合自動車事業 九拾六萬九百圓

借替公債種別

第二回電氣事業公債ハ號	(電氣軌道事業)	五、〇〇一、四〇〇圓
第三回電氣事業短期債	(電氣軌道事業)	一、八〇一、〇〇〇圓
第三回電氣事業短期公債第三回	(電氣軌道事業)	二、一〇〇、〇〇〇圓
第六回電氣事業短期債	(電氣軌道事業)	一、六五八、二〇〇圓
第六回電氣事業短期債	(電氣軌道事業)	六、三五〇、〇〇〇圓
第六回電氣事業短期債	(電氣軌道事業)	五、〇六一、〇〇〇圓
第六回電氣事業短期公債第五回	(電氣軌道事業)	三、四五七、二〇〇圓
第六回電氣事業短期公債第六回	(電氣軌道事業)	九、七〇〇、〇〇〇圓
電氣事業整理短期債	(電氣軌道事業)	一四、一八二、九〇〇圓
第三回電氣事業整理短期債	(電氣供給事業)	九、三六〇、五〇〇圓
第九回ノ三電氣事業短期債	(電氣供給事業)	二、一七〇、〇〇〇圓
第十回電氣事業短期債	(電氣供給事業)	七八二、〇〇〇圓
第二回乗合自動車事業短期債	(乗合自動車事業)	三一八、〇〇〇圓
第二回乗合自動車事業整理短期債	(乗合自動車事業)	六四二、九〇〇圓

- (ハ) 手取額 右同
- (三) 發行年月日 昭和十一年七月二十五日
- (ホ) 利率 四分壹厘

- (ハ) 證券種類 無記名利札付
- (ト) 利拂期日 四月二十日及十月二十日
- (チ) 償還終期 昭和二十六年七月二十五日
- (四) 電氣軌道及供給事業所屬第三回電氣事業公債に號外四公債借替ノ爲左ノ條件ニ依リ長期公債ヲ發行セリ

(イ) 公債名稱 東京市公債り號

(ロ) 發行額 參千八拾參萬參千圓

内 電氣軌道事業 貳千四百拾壹萬千圓
 電氣供給事業 六百七拾貳萬貳千圓

第三回電氣事業公債に號	(電氣軌道事業 一三、七九一、〇〇〇圓)
第三回電氣事業短期公債第四回	(八、三四二、〇〇〇圓)
第六回電氣事業短期公債第七回	(一、九七八、〇〇〇圓)
第八回電氣事業短期公債第三回	(電氣供給事業 三、二二二、〇〇〇圓)
第九回電氣事業短期公債第一回	(三、五〇〇、〇〇〇圓)

(ハ) 手取額 右同

(三) 發行年月日 昭和十一年十月二十日

(ホ) 利率 四分

(ヘ) 證券種類 無記名利札付

(ト) 利拂期日 四月二十日及十月二十日

(チ) 償還終期 昭和二十六年十月二十日

(五) 乗合自動車事業建設費資源トシテ第三回乗合自動車事業公債條例ニ基キ左ノ條件ニ依リ短期債ヲ發行セリ

(イ) 公債名稱 第三回乗合自動車事業短期債

(ロ) 發行額 百拾參萬貳千圓

(ハ) 手取額 右同

(三) 發行年月日 〔昭和十一年十一月十日 五拾萬圓〕
 〔同十二年三月三十一日 六拾參萬貳千圓〕

(ホ) 利率 日步壹錢貳厘

(ヘ) 證券種類 約束手形

(ト) 利拂期日 十一月十日及三月三十一日

(チ) 償還終期 昭和十二年五月二十九日

(六) 電氣供給事業建設費資源トシテ第十回電氣事業公債條例ニ基キ左ノ條件ニ依リ長木公債ヲ發行セリ

- (イ) 公債名稱 第十回ノ二電氣事業公債
 - (ロ) 發行額 貳百萬圓
 - (ハ) 手取額 右同
 - (ニ) 發行年月日 昭和十二年三月二十五日
 - (ホ) 利率 四分壹厘
 - (ヘ) 證券種類 借入證書
 - (ト) 利拂期日 五月三十一日及十一月三十日
 - (チ) 償還終期 昭和三十三年三月二十五日
- (七) 電氣供給事業内債昭和十一年度償還元金支拂資金ニ充ツル爲昭和十一年三月三十日市會議決第七十七號東京市電氣供給事業費内債元金整理公債第一回起債ニ關スル件ニ基キ左ノ條件ニ依リ短期債ヲ發行セリ
- (イ) 公債名稱 内債元金整理短期債第一回
 - (ロ) 發行額 五拾壹萬參千參百圓
 - (ハ) 手取額 右同
 - (ニ) 發行年月日 昭和十二年三月三十一日
 - (ホ) 利率 日步壹錢貳厘

- (ヘ) 證券種類 約束手形
 - (ト) 利拂期日 三月三十一日
 - (チ) 償還終期 昭和十二年五月二十九日
- (八) 電氣軌道事業昭和十年度歳入缺陷補填ノ爲昭和十年四月一日市長處分財主發第三百九十五號ノ三東京市第六回電氣事業整理費起債ニ關スル件ニ基キ左ノ條件ニ依リ短期債ヲ發行セリ
- (イ) 公債名稱 第六回電氣事業整理短期債
 - (ロ) 發行額 八百六拾八萬貳千參百圓
 - (ハ) 手取額 右同
 - (ニ) 發行年月日 昭和十二年五月二十日
 - (ホ) 利率 日步壹錢貳厘
 - (ヘ) 證券種類 約束手形
 - (ト) 利拂期日 五月二十日
 - (チ) 償還終期 昭和十二年七月十九日
- (九) 電氣軌道事業復興外債昭和十一年度分元利金支拂資金ニ充ツル爲昭和十一年三月三十日市會議決第七十三號東京市電氣軌道事業費復興外債整理公債第一回起債ニ關スル件ニ基キ左ノ條件ニ依リ短期債ヲ發行セリ

(イ) 公債名稱 復興外債整理短期債第一回
 (ロ) 發行額 貳百五拾貳萬八千貳百圓
 (ハ) 取手額 右同
 (ニ) 發行年月日 昭和十二年五月二十日
 (ホ) 利率 日步壹錢貳厘
 (ヘ) 證券種類 約束手形
 (ト) 利拂期日 五月二十日
 (チ) 償還終期 昭和十二年七月十九日

(十) 電氣軌道事業昭和十一年度歳入缺陷補填ノ爲昭和十一年三月三十日市會議決第七十四號東京市電氣軌道事業費昭和十一年度整理公債甲號起債ニ關スル件ニ基キ左ノ條件ニ依リ短期債ヲ發行セリ

(イ) 公債名稱 十一年度整理短期債甲號(普通經濟補給公債)
 (ロ) 發行額 百五拾五萬八千圓
 (ハ) 取手額 右同
 (ニ) 發行年月日 昭和十二年五月二十日

(ホ) 利率 日步壹錢貳厘
 (ヘ) 證券種類 約束手形
 (ト) 利拂期日 五月二十日
 (チ) 償還終期 昭和十二年七月十九日

(十二) 電氣軌道事業公債昭和十一年度分償還元金支拂資金ニ充ツル爲昭和十一年三月三十日市會議決第七十二號東京市電氣軌道事業費元金整理公債第一回起債ニ關スル件ニ基キ左ノ條件ニ依リ短期債ヲ發行セリ

(イ) 公債名稱 元金整理短期債第一回
 (ロ) 發行額 四百六拾九萬四千圓
 (ハ) 取手額 右同
 (ニ) 發行年月日 昭和十二年五月三十一日
 (ホ) 利率 日步壹錢貳厘
 (ヘ) 證券種類 約束手形
 (ト) 利拂期日 五月三十一日
 (チ) 償還終期 昭和十二年七月二十九日

(十二) 電氣軌道事業昭和十一年度歳入缺陷補填ノ爲昭和十一年三月三十日市會議決第七十五號

東京市電氣軌道事業費昭和十一年度整理公債乙號起債ニ關スル件ニ基キ左ノ條件ニ依リ短期債ヲ發行セリ

- (イ) 公債名稱 十一年度整理短期債乙號
- (ロ) 發行額 七拾參萬圓
- (ハ) 手取額 右同
- (ニ) 發行年月日 昭和十二年五月三十一日
- (ホ) 利率 日步壹錢貳厘
- (ヘ) 證券種類 約束手形
- (ト) 利拂期日 五月三十一日
- (チ) 償還終期 昭和十二年七月二十九日

二、公債償還

(一) 電氣事業公債

(イ) 英貨券面額 拾參萬七千參百磅

(電氣軌道事業 拾貳萬七百拾七磅
電氣供給事業 壹萬六千五百八拾參磅)

買入支出額 拾萬七千六百六拾五磅拾七志

(電氣軌道事業 九萬四千六百六拾貳磅貳志五片
電氣供給事業 壹萬參千參磅拾四志七片)

右邦貨換算額 百八拾四萬五千七百圓貳拾參錢

(電氣軌道事業 百六拾貳萬貳千七百七拾八圓六拾四錢
電氣供給事業 貳拾貳萬貳千九百貳拾壹圓五拾九錢)

(ロ) 佛貨券面額 貳百六拾七萬七千法

(電氣軌道事業 貳百參拾五萬參千六百七拾七法
電氣供給事業 參拾貳萬參千參百貳拾參法)

買入支出額 貳百六拾七萬七千法

(電氣軌道事業 貳百參拾五萬參千六百七拾七法
電氣供給事業 參拾貳萬參千參百貳拾參法)

右邦貨換算額 五拾參萬貳千六百五拾參圓四拾錢

(電氣軌道事業 四拾六萬八千九拾參圓四拾七錢
電氣供給事業 六萬四千五百五拾九圓九拾參錢)

(二) 復興事業公債

(イ) 英貨券面額 貳萬七千六百五拾磅

(電氣軌道事業 貳萬五千七百六拾四磅
電氣供給事業 千八百八拾六磅)

買入支出額 貳萬貳千參百五磅壹志

(電氣軌道事業 貳萬七百八拾參磅拾貳志七片
電氣供給事業 千五百貳拾壹磅八志五片)

右邦貨換算額 參拾八萬參千參百參拾六圓九拾貳錢

(電氣軌道事業 參拾五萬七千八百八拾九圓六拾錢)
(電氣供給事業 貳萬六千四百四拾七圓參拾貳錢)

(口) 米貨券面額 拾貳萬五百八拾五弗

(電氣軌道事業 九萬七千六拾四弗)
(電氣供給事業 貳萬參千五百貳拾壹弗)

買入支出額 九萬千八百參拾弗五拾七仙

(電氣軌道事業 七萬參千九百拾八弗拾五仙)
(電氣供給事業 壹萬七千九百拾貳弗四拾貳仙)

右邦貨換算額 參拾壹萬六千四百五拾圓九十四錢

(電氣軌道事業 貳拾五萬四千七百貳拾四圓貳拾錢)
(電氣供給事業 六萬千七百貳拾六圓七拾四錢)

(三) 電氣事業整理公債あ號

券面額 參拾貳萬五千圓

(電氣軌道事業 拾九萬九千九百圓)
(電氣供給事業 參萬七千九百圓)
(乘合自動車事業 八萬七千貳百圓)

買入支出額 參拾貳萬七千八百八圓貳拾九錢

(電氣軌道事業 貳拾萬千六百貳拾七圓參拾貳錢)
(電氣供給事業 參萬八千九百貳拾七圓四拾九錢)
(乘合自動車事業 八萬七千九百五拾參圓四拾八錢)

(四) 復興事業短期公債第三回 (電氣軌道事業)

券面額 五千六百圓

支出額 右同

(五) 復興事業公債波號 (電氣軌道事業)

券面額 五萬圓

支出額 右同

(六) 第七回整理公債 (電氣軌道事業)

券面額 壹萬壹千圓

支出額 右同

(七) 第三回電氣事業公債と號 (電氣軌道事業)

券面額 百拾八萬八千五拾圓

支出額 右同

(八) 第三回電氣事業公債に號 (電氣軌道事業)

券面額 四拾貳萬壹千圓

支出額 右同

(九) 第三回電氣事業公債に號 (電氣軌道事業)

- 券面額 六萬六千圓
- 支出額 右同
- (十) 第三回電氣事業公債へ號 (電氣軌道事業)
 - 券面額 四拾壹萬九千參百圓
 - 支出額 右同
- (十一) 第三回電氣事業短期公債第四回 (電氣軌道事業)
 - 券面額 參拾萬八千圓
 - 支出額 右同
- (十二) 第六回電氣事業短期公債第七回 (電氣軌道事業)
 - 券面額 參萬壹千圓
 - 支出額 右同
- (十三) 第二回電氣事業公債波號 (電氣供給事業)
 - 券面額 拾四萬四百圓
 - 支出額 右同
- (十四) 第四回電氣事業公債丙號 (電氣供給事業)
 - 券面額 貳拾萬六千百圓

- 支出額 右同
- (十五) 第八回電氣事業短期公債第二回 (電氣供給事業)
 - 券面額 四萬六千圓
 - 支出額 右同
- (十六) 第八回電氣事業短期公債第三回 (電氣供給事業)
 - 券面額 拾萬四千圓
 - 支出額 右同
- (十七) 第十二回電氣事業公債 (電氣供給事業)
 - 券面額 五萬九千八百圓
 - 支出額 右同
- (十八) 東京市公債い號 (乘合自動車事業)
 - 券面額 九萬六千圓
 - 支出額 右同
- (十九) 第二回乘合自動車事業短期債 (乘合自動車事業)
 - 券面額 壹萬貳千圓
 - 支出額 右同

三、公債現況

(昭和十一年度末)

公債名	發行年月日	利率	經濟別		使途	起債額	償還額	現在額
			計	軌道				
電氣事業公債英貨	明治 昭和三、三	五分	計	軌道	買收及第一次建設費	四、五四九、九七一〇〇	一、九八八、八八三〇〇	二、六三一、〇八八〇〇
						四、三四四、八九〇、八七〇	一、八七〇、一八〇四、三三〇	二、五、六四三、〇八六、五五〇
			六、五〇、三九〇〇〇			二、六三、五九七〇〇		三、六一、四三二〇〇
			六、〇九一、六五七、三五〇			二、五九〇、〇六六、七三三		三、五三三、五九〇、六三三
			五、一七五、〇〇〇、〇〇〇			二、一八二、四八〇、〇〇〇		二、九二二、五三〇、〇〇〇
			五〇、四三六、五八八、三三〇			二、二七〇、八七〇、〇〇〇		二九、一六五、六七、一六〇
同	同	五分	計	軌道	同	八八、六九五、八五一〇〇	三、四六七、〇八八〇〇	五、三三八、八四三、〇〇〇
						三四、二〇八、四四一、〇〇〇	二、五三二、九五、五八〇	二、六八六、四七二、五三三
			二、一八四、一四九、〇〇〇			四、四五九、九九、〇〇〇		七、七三四、一五七、〇〇〇
			四、六九九、二〇〇、九八〇			一、七三〇、一四〇、〇〇〇		二、九七九、〇七〇、五八〇
			二〇〇、八八〇、〇〇〇、〇〇〇			三、九七、〇〇〇、〇〇〇		六、三、九五、〇〇〇、〇〇〇
			三八、九〇七、六三五、〇八〇			一四、二四二、〇九一、九八〇		二四、六六五、五四三、一〇〇
			一、五三二、五〇〇、〇〇〇			一、五八三、三〇〇、〇〇〇		一、四〇五、六三七、〇〇〇
			一四、九八三、三三、八四〇			一、一四三、三三、一七〇		一三、八四〇、〇〇一、六七〇

復興事業公債英貨 <th rowspan="2">同 <th rowspan="2">同 <th colspan="2">經濟別</th> <th rowspan="2">使途</th> <th rowspan="2">起債額</th> <th rowspan="2">償還額</th> <th rowspan="2">現在額</th> </th></th>	同 <th rowspan="2">同 <th colspan="2">經濟別</th> <th rowspan="2">使途</th> <th rowspan="2">起債額</th> <th rowspan="2">償還額</th> <th rowspan="2">現在額</th> </th>	同 <th colspan="2">經濟別</th> <th rowspan="2">使途</th> <th rowspan="2">起債額</th> <th rowspan="2">償還額</th> <th rowspan="2">現在額</th>	經濟別		使途	起債額	償還額	現在額
			計	軌道				
大正 昭和三、三	同	同	計	軌道	震災復舊費	一一一、四〇〇、〇〇〇	八、四八三、〇〇〇	一〇二、九一七、〇〇〇
						一〇、九五五、五七二、二六〇	八二、一七五、六八〇	一〇、三三〇、〇〇〇
			一、六三三、九〇〇、〇〇〇			二四、四四六、〇〇〇		一、五〇八、五四四、〇〇〇
			一、六〇七、八一、一〇〇			一、三三四、四八、三三〇		一四、八五五、四〇三、九七〇
			三、七八〇、〇〇〇、〇〇〇			七三三、〇〇九、〇〇〇		三、〇四七、九九一、〇〇〇
			七、六七五、三六、九一〇			一、四八六、三二、七〇〇		六、一八八、〇三、二一〇
			九、六〇〇、〇〇〇、〇〇〇			一、七七、三八七、〇〇〇		七、三八、六三三、〇〇〇
			一、八九九、八九、四七〇			三六〇、一七六、六四〇		一、四九九、七二一、八三〇
			四、六九六、〇〇〇、〇〇〇			九〇九、三九六、〇〇〇		三、七八六、六〇四、〇〇〇
			九、五五五、〇三五、三六〇			一、八四六、四八九、三三四		七、六八八、五三六、〇四〇
同	同	同	計	軌道	買收及建設費	七六、五五三、三四、九七〇	三、三三三、七五五、九一〇	四七、三三九、五五九、〇六〇
						三、六八八、三〇、七五〇	二、六二八、五四四、八七〇	二〇、〇三九、八五八、八八〇
			一〇一、二二一、六七五、七三〇			三、八五三、三〇〇、七六〇		六、七、五九九、三七四、九四〇
外債計	同	同	計	軌道	買收及建設費	一〇、七九〇、八六八、三三〇	四、二八九、二〇七、一三〇	六、五〇一、六六一、二〇〇
						二、九五五、四七五、七三〇	四四三、三三三、六〇〇	二、五三三、一三三、一三〇
			一三、七四六、三四四、〇六〇			四、七三一、五九九、七三〇		九、〇三四、七四〇、三三〇