DECLASSIFIED E.O. 12065 SECTION 3-402/NNDG NO. 775013

GHQ/SCAP Records (RG 331, National Archives and Records Service)

Description of contents

(1) Box no. 2940

(2) Folder title/number: (7)
Reports - Child Welfare (Japanese)

(3) Date: Sept. 1948 - Sept. 1949

(4) Subject:

Classification	Type of record
9733, 9760	C

(5) Item description and comment:
i) Kochi-ken
ii) Japanese with English Translation

(6) Reproduction: (Yes) No

(7) Film no. Sheet no.

(Compiled by *National Diet Library*)

DECLASSIFIED E.O. 12065 SECTION 3-402/NNDG NO. 775013

Children Section

Events held from Aug. 20 to Sept. 19, 1949

Date	Events	Place	Attendants	Details
Aug.20	Slide show	Nakasuka-machi	Children and general people in the district	The Eve for the comfort of the children under the auspices of P.T.A. in Nakasuka District
25	Council of Local Child Welfare	Kodomo-no-Iye (Children's Home)	Members of Council and Prefectural and Municipal persons concerned	1. Concerning the consideration of the main points of the amended child Welfare Law. 2. Concerning the recommendation advised of children's cultural works.
22-29	Library in the forest	5 places in the city	Children in the district	Guidance of reading by children's library with quiet shade of trees taken advantage of
29	Paper show	Nakasuka Minami-machi	Same as above	Summer vacation meeting for the comfort of children under the auspices of child committee at Nakasuka Minami-machi
31	Slide show	Asahi Children's Hall	Children in the district and people in general	Summer vacation meeting for the comfort of children under the auspices of Asahi Children's Hall
Sept.5	Course on guidance of child committee	Sakawa-machi	Members of Child Committee concerned	
9	Special Sectional meeting of Welfare Council	Conference-foom of Prefectural Office	Members of Council and persons concerned	Concerning the main steps to be taken for advising the recommendation of children's cultural works

DECLASSIFIED E.O. 12065 SECTION 3-402/NNDG NO. 775013

FILE

The first all Japan Juvenile Reformation Base Ball Match.
(Enforcement Bill)

Date: 23,24 September 1949
Place: Tenoji Base Ball ground otherl ground, Osaka City.
Sponsored by: All Japan Juvenile Reformation Union
Supported By: Asahi Newspaper Co. Welfare Dpt., Osakafu, Osaka City, Japan Base Ball Union, Osaka Base Ball Association, Japan Sporting Goods Stocks Co.

Endorcement (not in order)
A foundation juridical person
Osaka for Child Welfare Dpt.
Stocks Co. Tokuzo Ikeda dress materials shop

Osaka Public enterprise association
" " Shiono Medicine-manufacture Shop

A State Police Osaka district Head Dpt.
" " Morimata Co.(Harry's Chocolate Manufacture Shop)

Osaka City Police Dpt.
" " Mitsuno Athletic Goods Shop

Stocks Co.
Kindi The Japan Railroad.
" " Okuda Athletic goods Shop

Keihanshin An Electric Car Railroad
Chief of Kimen Tourist Association

Nankai An Electric Car Railroad.
Osaka Public Enterprise Volunteer Association

Hanshin An Electric Car Railroad
Chief of Welfare Home Osaka City

Osaka City Communication Dpt.
Chief of Osakafu Child Center

7 great Dpt. in Osaka City.
Foundational Juridical persons
Chief of Taiyo Home

Mitsukoshi, Daimaru, Hankyu Takshimaya,
Osakafu Welfare Association

Matsusakaya, Sogo, Kinki
Osakafu Child Committee league.

Osaka Women Welfare Union
Osaka City Child Committee league

DECLASSIFIED E.O. 12065 SECTION 3-402/NNDG NO. 775013

UNIT PROPERTY BOOK

KOCHI MILITARY GOVERNMENT TEAM

STATION APO 317 BASIS OF ALLOWANCES _____

DATE	ON REQ.	REC'D	VOUCHER NUMBER	TURNED IN	INVENTORY BALANCE
14 Nov. 47		7	Ar 12	0	7 ✓

CLASS: _____ PART NUMBER: _____

BASIC ALLOWANCE: _____ BASIS OF ISSUE: _____

ARTICLE: STOOL, 18"

DECLASSIFIED E.O. 12065 SECTION 3-402/NNDG NO. 775013

Osaka Central Broadcast Dpt.
Foundational Juridical Person
Shuyu Association

Establish an arrangement committee.

a. In charge of general affairs..... to make a summary for meeting.
b. In charge of a project..... all business of project for match.
c. In charge of liaison...l..... to negltiate all business.
d. In charge of lodging..... business of each team, lodging, and welcoming.
e. In charge of accounts..... all account business.
f. In charge of meeting place..... Base Ball match negotiation business (include an arrangement the day of meeting)
g. In charge of connection..... connection business of all equipment.
h. In charge of record..... all business of record.

The day of match, the following official in charge will be put to dispose quickly and smoothly.
a. A door keeper b. person in charge of planning c. In charge of grounds d. In charge of connection. e. In charge of record. f. In charge of photograph g. In charge of reception

The expenditure andthe amount of budget (¥250,000.00)

a. A championship flag, a challenge cup participation prize.
b. The expense of food. A subsidy for hotel and communication expense.
c. The expense of business.
d. The expense of miscellaneous.
e. The expense of reserve.

DECLASSIFIED E.O. 12065 SECTION 3-402/NNDG NO. 775013

UNIT PROPERTY BOOK

KOCHI MILITARY GOVERNMENT TEAM

STATION APO 317 BASIS OF ALLOWANCES

DATE	ON REQ.	REC'D	VOUCHER NUMBER	TURNED IN	INVENTORY BALANCE
14 Nov. 47		10	Dr 12	0	10

CLASS: _____ PART NUMBER: _____

BASIC ALLOWANCE: _____ BASIS OF ISSUE: _____

ARTICLE: SHAKER, SALT

Translate

第一回全日本教護少年野球大会（実施案）

一、期日　昭和三十四年九月二十三日 二十四日　両日

二、場所　大阪市　天王寺野球場他一ヶ所

三、主催　全日本教護少年野球連盟

四、後援　朝日新聞社、厚生省、大阪府、大阪市、日本野球連盟、大阪野球協会、日本運動用品株式会社

五、賛助後援

（順序不同）

財団法人　大阪府児童福祉協会
〃　大阪社会事業協会
国家警察大阪管区本部
大阪市警察局
株式会社　近畿日本鉄道
〃　京阪神電鉄
〃　南海電鉄
〃　阪神電鉄
大阪市交通局
大阪市内七大百貨店
三越、大丸、阪急、高島屋
松坂屋、十合、近畿
大阪厚生婦人連盟
大阪中央放送局

株式会社　池田徳蔵洋反物商店
〃　塩野義製薬本舗
〃　森又商会（パリスケコレート製造元）
〃　美津濃運動具店
奥田運動具店
箕面観光協会長
大阪社会事業ヴランティーア協会
大阪市立厚生館長
大阪府立中央児童相談所長
財団法人　大陽の家長
大阪府福祉司会
大阪府児童委員連合会
大阪市児童委員連合会
財団法人　修友会

大会準備委員を設けて一切の推進に当る

(イ) 総務係……大会の総括を行ふ
(ロ) 企画係……大会の企画全般の事務
(ハ) 渉外係……交渉の全般事務

DECLASSIFIED E.O. 12065 SECTION 3-402/NNDG NO. 775013

大阪市交通局
株式会社 大阪市内七大百貨店
三越、大丸、阪急、高島屋
松坂屋、十合、近畿
大阪厚生婦人連盟
大阪中央放送局

大阪市立厚生館長
大阪府立中央児童相談所長
財団法人 大陽の家長
大阪府福祉司会
大阪府児童委員連合会
大阪市児童委員連合会
財団法人 修友会

大会準備委員を設けて一切の推進に当る

(イ)総務係……大会の総括を行ふ
(ロ)企画係……大会の企画全般の事務
(ハ)渉外係……交渉の全般事務
(ニ)宿泊係……各チームの宿泊並に出迎等の事務
(ホ)会計係……会計事務の全般
(ヘ)会場係……試合会場接渉事務(含当日の設営)
(ト)連絡係……各施設への連絡事務
(チ)記録係……記録の一切事務

試合当日は大会本部内に次の係を置いて円滑迅速に処理に当る。

(イ)受付 (ロ)進行係 (ハ)場内係 (ニ)連絡係
(ホ)記録係 (ヘ)写真係 (ト)接待係

大会経費予算額(二五〇、〇〇〇円也)

1. 優勝旗 優勝杯 参加賞
2 賄費 参加チーム滞在中の賄費の補助、
交通費
4. 事務費
5. 雑費
6. 予備費

DECLASSIFIED E.O. 12065 SECTION 3-402/NNDG NO. 775013

DECLASSIFIED E.O. 12065 SECTION 3-402/NNDG NO. 775013

10 Aug

Ji So No. 138
Date: 7 September 1949

FILE

FROM : Chief Washiro Tanaka, Kochi Prefecture Child Center.

TO : Chief of Welfare Section Kochi Civil Affairs Team.

SUBJECT: Report on Children come under Child Welfare Law Art. 34 Clause 1

No. 6

I will report on later condition of children which was reported on the date of 2 September 1949 Ji So. No. 134.

1. On the date of 2 September real mother came to the office to get him, so for the time being give back to real mother and continued protection, immediately set about the dissolution of addoption.

2. On the date of 8 September Procedure was completed, so told him to promise not to repeat the same thing, and let him go to the native place by steamship at 16:00 hours.

3. Have Local Child Committee to guide him from now on.

4. Regarding to the punishments of suspect in the mean time this case has already been bring into Domestic Relation Court so waiting for the fair play.

Remarks:

The report of condition regarding to this case, this information will be the last.

DECLASSIFIED E.O. 12065 SECTION 3-402/NNDG NO. 775013

児相第　　號

昭和二十四年九月九日

高知縣立中央児童相談所
所長　田中和四郎

高知民事部厚生課長殿

児童福祉法第三十四條第一項第六号に該当すると思はれる児童の経過報告について

昭和二十四年九月二日付児相第一三四号を以て御報告しました児童について、その後の経過を次の通り御報告します。

一、九月二日実母が本人引取の為来所したので一旦本人を実母に引渡した上、一時保護を継続、直に養子縁組解消の手續に着手、

二、九月八日手續が完了したので、今後絶対斯様な行為を繰返さざる様誓約せしめ、午后四時の汽船にて帰郷させた。

三、本人の予後については土地の児童委員をして指導させる。

高知縣立中央児童相談所

一、九月二日実母が本人引取の為来所したので一旦本人を実母に引渡した上、一時保護を継続、直に養子縁組解消の手續に着手、

二、九月八日手續が完了したので、今後絶対斯様な行為を繰返さざる様誓約せしめ、午后四時の汽船にて帰郷させた。

高知縣立中央兒童相談所

三、本人の予後については土地の児童委員をして指導させる。

四、被疑者の處罰については既に事件が家庭裁判所に云訴されておるので、家庭裁判所の公正な決定にまつ。

備考、本件に関する経過報告は、これを以て完了する。

DECLASSIFIED E.O. 12065 SECTION 3-402/NNDG NO. 775013

DECLASSIFIED E.O. 12065 SECTION 3-402/NNDG NO. 775013

FILE

Date of Translation 3rd September Translated by Tanaka,

Children's consultation letter
No. 134.
3rd September 1949.

To: Chief of Welfare Sec., Kochi C.A.T.
From: Washiro Tanaka, chief of Kochi Pref.
Central Children's Consultation Office,
Re: report on progress concerning children seem to fall under No. 6 of Article 34 Clause 1 of the Children Welfare Law.

Respecting a child, of whom I reported to you by children's consultation letter No. 127 dated 18th August 1949, I was inquired by the procurator's office at 12.00 on 1st September as follows.

In this connection, I beg to report to you that I have taken the provisional measures for the protection at 6.00 P.M. the same day.

1. To manage the case as per Furuki Teranuma's word, as she, mistress of Katsuraya

DECLASSIFIED E.O. 12065 SECTION 3-402/NNDG NO. 775013

consented to deliver Fujii, a child to a real mother.

2. Please take in and protect a child at the place for the temporary protection of the children's consultation office till the time a real mother comes to Kochi to take her child over.

3. To appeal to the family court.

Remark:
Ogyuki, a real mother, is to call at this office to take her child over before noon today.

× × ×

兒相第一三四號

昭和二十四年九月二日

高知縣立中央兒童相談所長

田中和四郎

高知民事部厚生課長殿

兒童福祉法第三十四條第一項第六号に該当すると思われる兒童の經過報告について

昭和二十四年八月十八日附兒相第一三七号を以て御報告しました兒童について九月一日午后〇時検察庁より左記の通り連絡があつたので同日午后六時一時保護の措置を取りましたから御報告します

記

一、桂屋女将寺村鶴亀は兒童遊亀を実母於雪に引き渡すことを承諾したので、その通りにする。

二、実母が遊亀を引取りに来高するまで兒童相談所一時保護所に収容保護してもらいたい。

高知縣立中央兒童相談所

DECLASSIFIED E.O. 12065 SECTION 3-402/NNDG NO. 775013

DECLASSIFIED E.O. 12065 SECTION 3-402/NNDG NO. 775013

高知縣立中央兒童相談所

記

一、桂屋女將弁村鶴亀は児童遊亀を実母於雪に引き渡すことを承諾したので、その通りにする。

二、実母が遊亀を引取るに未高するまで児童相談所一時保護所に收容保護してもらいたい。

三、家庭裁判所に公訴を提起する。

備考　本日午後中に実母於雪が本人引取の爲来所することになっておる。

右日午后六時一時保護の措置を取りましたから御報告します

DECLASSIFIED E.O. 12065 SECTION 3-402/NNDG NO. 775013

FILE

The list of Kochi Prefecture Local Child Welfare Council

As of 25 August 1949

Name	Sex	Age	Occupation
Chairman			
Shigeyoshi Ishimaru	male	64	Committee of an editorial Kochi Shinbun
Committee			
Shigeo Okamoto	male	53	President of Kochi Women's College
Committee			
Munenori Tominaga	male	51	Kochi Prefecture Assembly man.
"			
Hironao Minoto	male	62	Chief of Ino Nursery
"			
Masashi Morimoto	male	67	A pediatrist
"			
Hiromasa Kawamura	male	43	Former Chief of Kochi Nippo
"			
Isamu Yoshiwara	male	41	Chief of Teacher's Union
"			
Mitsuji Oshima	male	59	Chief of Private Tosa High School
"			
Kiyoshi Fujimoto	male	48	Chief of Broadcast in Radio Broadcasting Station
"			
Kazuo Katsurai	male	43	Chief of Business Dpt. in Brethern Relief Association
"			
Chiyo Chikami	female	61	Director of Charity Association
"			
Toyono Yokogawa	female	68	Chief of Temperances Society
"			
Naoki Ujihara	female	50	Chief of Asahi Nursery
"			
Ichiko Takazaki	female	47	Social Promoter of enterprise
"			
Toshiharu Akitomo	male	44	Chief of Business Dpt. in Kochi Home Court-house.
"			
Ryu Tani	male	52	Man in charge of Child Section in Kochi City

DECLASSIFIED E.O. 12065 SECTION 3-402/NNDG NO. 775013

UNIT PROPERTY BOOK

KOCHI MILITARY GOVERNMENT TEAM

STATION APO 317 BASIS OF ALLOWANCES

DATE	ON REQ.	REC'D	VOUCHER NUMBER	TURNED IN	INVENTORY BALANCE
14 Nov. 47		1	Dr 12		1

CLASS: _____ PART NUMBER: _____

BASIC ALLOWANCE: _____ BASIS OF ISSUE: _____

ARTICLE: CHAIR, FULL FOLDING, RECLINING W/ARMS

DECLASSIFIED E.O. 12065 SECTION 3-402/NNDG NO. 775013

Committee			
Ichiro Ujihara	male	55	Chief of Child Home in Asahi
" Toshiyoshi Hayashi	male	48	Chief of Labor Minsei Dpt. Kochi Prefecture
" Minoru Seijo	male	40	Chief of Health Dpt. Kochi Prefecture
" Morie Ito	male	55	Chief of Education Minsei Dpt. in Kochi City.
A Secretary			
Itsuro Nakaya	male	41	Chief of Public Health Section Kochi Prefecture
" Kinichi Kubota	male	47	Chief of Welfare Section Kochi Prefecture.
" Masao Nishimura	male	45	Vice Chief of Education Committee Kochi Prefecture
" Tsunemasa Ezawa	male	74	Kochi Administration Protection Committee
" Genshichi Kawamura	male	47	Chief of Library
" Sakae Fujihira	male	42	Chief of Child Section Kochi Prefecture
Clerk			
Sashiro Tanaka	male	47	Chief of Child Center Kochi Prefecture
" Naomichi Okagami	male-	36	The head of Manager of Welfare Section Kochi Prefecture
" Chisato Nakanishi	male	35	The head of manager of Child Section Kochi Prefecture
" Akira Matsumura	male	35	" " "

DECLASSIFIED E.O. 12065 SECTION 3-402/NNDG NO. 775013

UNIT PROPERTY BOOK

KOCHI MILITARY GOVERNMENT TEAM

STATION APO 317 BASIS OF ALLOWANCES _____

DATE	ON REQ.	REC'D	VOUCHER NUMBER	TURNED IN	INVENTORY BALANCE
14 Nov. 47		4	Dr 12		4

CLASS: _____ PART NUMBER: _____

BASIC ALLOWANCE: _____ BASIS OF ISSUE: _____

ARTICLE: CHAIR, STEEL, PADDED SEAT.

高知縣地方児童福祉委員會委員等名簿（昭和二四・八・二五現在）

Child Welfare Council

氏名	性別	年令（数え年）	職業
委員長 石丸重義	男	六四	高知新聞社論説委員
委員 岡本重雄	男	五三	高知女子大學々長
〃 富永宗範	男	五一	高知縣議會議員
〃 見元弘尚	男	六二	伊野保育園々長
〃 森本正志	男	六七	小児科医師
〃 川村博將	男	四三	元高知日報社々長
〃 吉原勇	男	四一	高知縣教員組合長
〃 大島光次	男	五九	私立土佐高等學校々長
〃 藤本清	男	四八	高知放送局放送課長
〃 桂井和雄	男	四三	高知縣同胞援護會事務局長
〃 千頭千代	女	六二	慈善協會理事

DECLASSIFIED E.O. 12065 SECTION 3-402/NNDG NO. 775013

[illegible] 高知縣

氏名	性別	年令（數え年）	職業
委員 横川豊野	女	六八	矯風會高知支部長
〃 氏原直喜	女	五〇	旭保育園々長
〃 高崎市子	女	四七	社會事業家
〃 秋友歳春	男	四四	高知家庭裁判所事務局長
〃 谷　瀏	男	五二	高知市厚生課児童係長
〃 氏原一郎	男	五五	旭児童館長
〃 林　壽良	男	四八	高知縣勞働民生部長
〃 聖城稔	男	四〇	〃衛生部長
〃 伊藤盛兄	男	五五	高知市教育民生部長
幹事 中屋逸郎	男	四一	高知縣公衆衛生課長
〃 宍倉田金壹	男	四七	〃厚生課長

DECLASSIFIED E.O. 12065 SECTION 3-402/NNDG NO. 775013

西村正男	男	四五	高知縣教育委員會次長
江澤経雅	男	七四	高知司法保護委員會
川村源七	男	四七	高知縣立図書館長
藤平榮	男	四二	〃児童課長
書記 田中和四郎	男	四七	高知縣立中央児童相談所長
岡上直道	男	三六	高知縣厚生課首席主事
中西千里	男	三五	高知縣児童課主事
杉村昭	男	三五	右同

司議用紙 第二号 高知縣

DECLASSIFIED E.O. 12065 SECTION 3-402/NNDG NO. 775013

DECLASSIFIED E.O. 12065 SECTION 3-402/NNDG NO. 775013

FILE

Date of Translation 22nd August . Translated by Tannaka
19 August 1949

To : Chief of Welfare Section, Kochi C. A. Team

From : Washiro Tanaka, Chief of Kochi Pref. Central Children Consultation Office.

Re: Request on measures for children, falling under article 25 of the children welfare law. In connection with the above subject. I beg to report as follows.

1. Child,.Yoko Hiromitsu, date of birth 4th July 1934 (16 years of age)

2. Permanent domicile: A - 2, 3071, Toichi Mura, Nagaoka-gun

3. Present address: 34, Atago-machi, 1 chome, Kochi City.

4. Protector: Torai Hiromitsu.

5. Her own mother. Masaka Tsubouchi

6. Summary of a case.

Masako Tsubouchi, a real mother of Yoko Hiromitsu called at this consultation office on 20 July, being accompanied by a clerk Tani of Welfare Section of Kochi City, and proposed to protect her 3rd daughter, Yoko on the ground that she had been training to do arts against her will from childhood, and in addition to it, lately she was in the internment condition, being violated by her foster-father and an eldest son.

7. Process re measures.

20 July, Nakahira Welfare Commissioner started an investigation, and although he had made an inquiry into the matter, calling of the house of her adopted family and neighboring houses, he could not see the fact of ill-treatment, but as she had not attending school, he made a protector swear to send her to school after admonition.
21 July, The problem is important and complicated, and it is necessary to have positive evidence to take measures of article 27 or 28 of the Law, so that Nakahira called on a detective Hossoi of Kochi City Police Station with a mother, and asked him to make an inquirty into the matter secretly.
23 July. Although Nakahira Welfare Commissioner and a member of staff, Kiyoto visited the family, all members were absent from home, so that they instituted an inquiry by hearing from neighbours, but they could not have the positive evidence.
25 July. Calling upon a clerk, Tani of Kochi City Welfare Section. They asked to cooperate with them, and after that it was decided that Nakahira Welfare Commissioner and a real mother chiefly keep watch over child's movement secretly, but they could not have the positive proof.
31 July. As the matter was published in the papers, the investigation was impeded. If there is the fact of ill-treatment, it is feared that she is ill-treated more and more, Therefore, they kept watch over her movement, frequently visiting envirous of her Lonse, but they could not see the situation that she should be protected immediately.

DECLASSIFIED E.O. 12065 SECTION 3-402/NNDG NO. 775013

UNIT PROPERTY BOOK

KOCHI MILITARY GOVERNMENT TEAM

STATION APO 317 BASIS OF ALLOWANCES

DATE	ON REQ.	REC'D	VOUCHER NUMBER	TURNED IN	INVENTORY BALANCE
14 Nov. 47		10	DN 12	0	10

CLASS:

BASIC ALLOWANCE:

ARTICLE: EXTINGUISHER, FIRE, SODA, TYPE

PART NUMBER:

BASIS OF ISSUE:

DECLASSIFIED E.O. 12065 SECTION 3-402/NNDG NO. 775013

2nd August. As to the investigation, although 2 received a reply from Kochi City Police Station as per the separate shut, it was not a satisfactory answer, so that I could not admit that the problem was settled with it. Since then, the investigation has been continued, but the fact of ill-treatment has not been confirmed . It was acknowledged that her freedom somewhat was restricted.

10th August. I came to understand that the consultation office for the personal rights would be set up, so that I visited a lawyer, Amino to ask a favor of him.

15th August. Consultation office for the personal rights listened to the circumstances of the person in question, a real-mother and a foster-father and mediated as follows on condition that there was no fact of ill-treatment.

1) A foster-father is to bring up her with the careful attention so that he may not be criticized adversity like this in the future, and try so that he may not try to give an insufficient welfare.
2) The person in question shall acknowledge that she is to be brought up under her foster-father.
3) A real mother, for the happiness of her child in the future, shall agree to the midiation on condition that a foster-father should bring up her with his sincerity.
4) A foster-father and a real mother shall continue to associate with each other closely in the future.

As stated above, although the case was settled provisionally, in order to guarnatee the welfare of children, the further investigation is necessary, so that it has been continuing.

17 August. After the settlement of the case, for the first time a clerk visited the house of the person in question, and he made a protector confirm again to send her to the City Johoku Middle School from 1st September, and spied upon the movement of a foster-father and a person in question, but he could not find a serious situation.

* * *

2 August 1949

To : Chief of Kochi Pref. Central Children Consultation Office

From: Chief of Kochi City Police Station

Re: request concerning protect about the Welfare Law.

In connection with the above subject, I beg to report as follows about the result of investigation.

1. Address of petitioner:

Masako Tsubouchi, a real mother (38 years of age), Kami 2chome, Nakajima cho Kochi City

1. Foster father of a child.

Torai Hiromitsu, a foster-father (50 years of age) Atago-machi, Kochi City

DECLASSIFIED E.O. 12065 SECTION 3-402/NNDG NO. 775013

UNIT PROPERTY BOOK

KOCHI MILITARY GOVERNMENT TEAM

STATION APO 317 BASIS OF ALLOWANCES

DATE	ON REQ.	REC'D	VOUCHER NUMBER	TURNED IN	INVENTORY BALANCE
14 Nov. 47		12	DV 12		12

CLASS: _____ PART NUMBER: _____

BASIC ALLOWANCE: _____ BASIS OF ISSUE: _____

ARTICLE: DESK, WRITING, MEDIUM

DECLASSIFIED E.O. 12065 SECTION 3-402/NNDG NO. 775013

1. A foster-daughter.
   Yoko Hiromitsu, a child of 16 years of age.

a. An investigation was conducted about Torai Hiromitsu, a foster-father of the said child, and Yoko, a foster-child, and thesubstantial inquiry was made about the rumour of the neighbourhood. As the result, it was made clear that a foster-father's training had been strict for his foster-daughter, but there had been no fact of violations etc. stated orally by the said petitioner. A person in question stated that playing act had been her disire and she had not been forced todo it by her foster-father.

b. Yoko Hiromitsu stated that there had been no fact of violation to mention specially, but it was said that her foster-father's training was strict.

c. Kameju Mishimura, an inmate said that there had been no fact of violations etc.

d. Further, Torai said that lately Yoko had run away from the house, drawing money from the bank, and had gone to Torai's relation, from where she had returned Tsubouchi, her real home, and that Torai had been on bad terms with the relation, so that his relation had thought of the fact about violation etc., taking Yoko's saying ill "when she returns home, she will be scolded by her foster-father."
   At that time, a relation did not give any assistance to Torai, nowithstanding Torai had been eagerly looking for his foster-daughter, and moreover it said that it did not know the whereabout of Yoko, dispite of the fact that Yoko was staying there.

Remark: Masako Tsubouchi, a real mother of Yoko, was consulted about the matter of the entry in the family register in about middle of 1948, but at that time she gave no answer to Torai Hiromitsu about taking her over.
Therefore, Torai had her name entered in his family register.
Further, the substantial investigation has been continuing..

DECLASSIFIED E.O. 12065 SECTION 3-402/NNDG NO. 775013

UNIT PROPERTY BOOK

KOCHI MILITARY GOVERNMENT TEAM

STATION APO 317 BASIS OF ALLOWANCES

DATE	ON REQ.	REC'D	VOUCHER NUMBER	TURNED IN	INVENTORY BALANCE
14 Nov. 47"		1	DV 12		1

CLASS: _____ PART NUMBER: _____

BASIC ALLOWANCE: _____ BASIS OF ISSUE: _____

ARTICLE: DESK, TABLE, SMALL, 2'x3'

昭和二十四年八月十九日

高知縣立中央児童相談所長　田中和四郎　[印：高知縣立中央児童相談所長]

高知民事部厚生課長殿

児童福祉法第二十五條該当児童の措置経過報告について

首題について左記の通り御報告申上げます

記

一、児童　弘光瑛子（ようこ）　昭和九年七月四日生（十六才）

二、本籍地　長岡郡十市村三〇七一番イノ二

三、現住所　高知市愛宕町一丁目三四番地

四、保護者　弘光寅猪

五、実母　坪内政子

六、事件の概要

七月二十日実母坪内政子高知市厚生課、台係員に伴はれ来所、三女瑛子が養父弘光寅猪に幼時より本人の意志に反し芸を仕込まれ其の上最近は養父と長男に暴行を受け且つ軟

高知縣立中央児童相談所

DECLASSIFIED E.O. 12065 SECTION 3-402/NNDG NO. 775013

四 保護者 弘光寅猪

五 実母 坪内政子

六 事件の概要

七月二十日実母坪内政子高知市厚生課杢保員に伴はれ来、許三女萩子が養父弘光寅猪に幼時より本人の意志に反し芸を仕込まれ其の上最近は養父と長男に暴行を受け且つ軟禁の状態にあるから保護されたいとの申出であった。

高知縣立中央兒童相談所

七 措置経過

七月二十日 即日中手福祉司ケース開始養家宅並近隣を訪問調査したところ虐待の事実は認められなかったが不就学の事実判明保護者に訓戒就学を誓約せしめた。

七月二十一日 問題が重要且つ複雑であり法第二十七條且又は第二十八條の措置をとるにしても事実の確証を握る必要があるので母同伴高知市警察署細井刑事に秘密裡に調査方依頼した

七月二十三日 中手福祉司清藤許員家庭を訪門したが全員不在近隣を調査したが確証なし

七月二十五日 高知市厚生課杢保員訪門協力方依頼し爾後云

DECLASSIFIED E.O. 12065 SECTION 3-402/NNDG NO. 775013

として中平福祉司と実母とが秘密裡に児童の動静を監視する
こととしたが確証を得ず
七月三十日 新聞に掲載され調査上支障を来した。虐待の事実
あったものとすれば益々虐待を受ける虞あり夜々附近に行き動
静を見守ったが直に保護を要する事態は認められなかった。
八月二日 高知市警察署より別紙の如き調査の回答ありたるも
満足すべきものでなく 従って これによって問題が解決したものとは認
められない。
以後ケースを続行したが虐待の事実は確認する事が出来なか
ったが多少自由を束縛されてゐる事は認められた
八月十日 人権相談所の開設されるのを知り網堂辯護士訪問
依頼した。
八月十五日 人権相談所に於て本人実母養父より事情聴取 一応
事実がなかったものとして次の様に調停された
(1) 養父は今後かかる悪評を受ける事のないよう充分注意して

高知縣立中央兒童相談所

DECLASSIFIED E.O. 12065 SECTION 3-402/NNDG NO. 775013

八月十日人権相談所の開設されるを知り細埜弁護士訪問依頼した。

八月十五日人権相談所に於て本人実母養父より事情聴取一応

高知縣立中央兒童相談所

事実がなかつたものとして次の様に調停された

(1) 養父は今後かかる悪評を受ける事のないよう充分注意して養育し絶對に福祉に欠けるところがないようにつとめる

(2) 本人は養父の下に於て養育されるのを了承する

(3) 実母は今後子供の幸福の為養父が真実を以て養育するのを條件として調停に同意する

(4) 今後養父と実母とは親密に交際を続ける

以上の如く事件は一先づ解決したるも児童の福祉を保障する為には尚ケースの必要あり、ケース続行中である

八月十六日事件解決後始めて本人宅を訪問九月一日を期して市立城北中学に就学さす事を保護者に再確認せしめると共に養父並に本人の動静をうかがいたるも憂慮すべき状態はなかった

以上

DECLASSIFIED E.O. 12065 SECTION 3-402/NNDG NO. 775013

高知市愛宕町
養父　弘光トライ（五十才）

高知縣立中央兒童相談所

一、養女　児童　弘光瑛子（十六才）

1. 前記児童の養父弘光トライ並に養女瑛子について調査兼に近隣の風評の実態調査をなすに（弘光トライは養女瑛子に対して）躾は厳格であるが前記願出人の口述による暴行等の事実はない。
芝居は本人の希望であり役割でないと本人は述べている

2 弘光瑛子は特に暴行といふ程の事実はないと申出ておる。躾はきびしいとの話である。

3 同居者西村亀寿は暴行等の事実はないと申している

4 同トライは最近瑛子は銀行の予金を引き出して家を飛びあしたが親せきの家に行ったが其処から実家坪内へ帰った。
その親せきとは不和の情態にあり瑛子の家に帰ったら父（トライ）にしかられると言葉から悪意にとり暴行等の事実を考えたものと思

DECLASSIFIED E.O. 12065 SECTION 3-402/NNDG NO. 772013

寫

高市收第一七四七号

昭和二十四年八月二日

高知縣中央児童相談所長殿

高知市警察署長

福祉法に関する保護の件依頼について

首題の件について通知にかゝる表記の件について調査の結果を左記のとおり通報いたします

一、預出人の住所

高知市中島町上二丁目

実母　坪内マサ子（三十八才）

一、児童の養父

高知市愛宕町

養父　弘光トライ（五十才）

一、養女

児童　弘光瑛子（十六才）

高知縣立中央児童相談所

１．前記児童の養父弘光トライ並に養女瑛子について調査並に近

DECLASSIFIED E.O. 12065 SECTION 3-402/NNDG NO. 772013

DECLASSIFIED E.O. 12065 SECTION 3-402/NNDG NO. 775013

ふと云っている

この際において親戚はトライがさん〴〵苦しんで探してゐるにも拘らず何等手助もせずあまつさへ其処へ瑛子が立寄ってゐるにも拘らず知らぬと申述べている

（備考）瑛子の実母坪内マサ子は二十三年の中旬頃瑛子の入籍関係について相談があったがこの時には瑛子を引取るとも何らの弘光方に回答を与えず弘光瑛子を入籍したもので現在に至る。

記

尚引続いて実態調査を続行中、

DECLASSIFIED E.O. 12065 SECTION 3-402/NNDG NO. 775013

Date of Translation August 19, 1949 Translated by Y. Kubota.

FILE

To: Publid Welfare Section Chief of Kochi C. A. Team

From: Washiro Tanaka, Kochi Prefectural Central Children's Chief. Welfare Clinic.

18 August, 1949

Report about progress of a girl who will come under Article 34, First Clause, Sixth Item of the Children's Welfare Law.

1. Address: Nakagumi, Nagahama, Kochi City.
1. Name: Yuki Yamasaki.
1. Birth date: 3 March 1934 (16 years old)
1. Guardian: Yoshinori Yamasaki

1. On 16 July 1949 Inspector Iami of the Labor Standard Office and Welfare Official Kuzume of the same Office took a business trip to the actual place concerning the above mentioned matter; called Yuki to the Minato Police Station to talk with her and recorded her desposition regarding the fact that she earned money on the streets since April, 1948 and regarding her hope in the future. On that day Welfare Official Kuzume informed us about the fact.

2. In conformity with the above mentioned information we thought of following two measures.

a. The Welfare Clinic shall enter a complaint against the case in conformity with our own will.
b. We whall inform the Domestic Relations Court about the matter.

In order to carry out the first measure we must get considerably thorough-going proofs. But as we do not have such a judicial police power to carry out such investigations we are obliged to give up the first measure. Secondly the second measure is too roundabout to solve an acute situation. In other words when we informed the Domestic Relations Court about this case the Court sends the case to the Public Procurators' Office after investigating it. The Public Procurators' Office, in turn, investigates the case and if necessary arraigns to the Domestic Relations Court regarding the case (Article 37 of the Juvenile Law). The Domestic Relations Court which received the arraignment must examine the case and, if they judge that the case should correspond to confinement or above it, must, in turn transfer the case to the Local Court (Article 39 of the Juvenile Law). Whereupon we must work out the third measure.

3. Well, this case was discovered by the Public Procurators' Office. While the Public Procurators' Office was dealing with a fraud case a suspected revealed the fact that Yoshinori Yamasaki was forcing a girl to do prostitution. The Labor Standard Inspection Office which kept in touch with the Public Procurators' Office, instantly embarked on investigation as a violation of the Labor Standard Law in company with Welfare Official Kuzume because the object was a sixteen years old girl; and got the above mentioned result. But as the girl Yuki is entered in the family register as the adopted-daughter of Yoshinori. She was once laid outside the object of the Labor Standard Law. However, they found the fact that a girl named Yukiko Sugimura too was compeled to do prostitution. Consequently, as we fully recognized the necessity to cooperate with the Standard Office in order to deal with the case we visited the Standard Office. They said as follows. "We shall enter complaint against Yoshinori as the violation of the Labor Standard Law. You would do the same thing as the violation of Article 34 of the Children's Welfare Law.

DECLASSIFIED E.O. 12065 SECTION 3-402/NNDG NO. 775013

UNIT PROPERTY BOOK

KOCHI MILITARY GOVERNMENT TEAM

STATION APO 317 BASIS OF ALLOWANCES _____

DATE	ON REQ.	REC'D	VOUCHER NUMBER	TURNED IN	INVENTORY BALANCE
14 Nov. 47		80	DR 12	0	80

CLASS: _____ PART NUMBER: _____

BASIS ALLOWANCE: _____ BASIS OF ISSUE: _____

ARTICLE: GLASSES, WATER

DECLASSIFIED E.O. 12065 SECTION 3-402/NNDG NO. 775013

By the way, as we have already informed two Public Procurators Okamura and Kijima abour the case you would see them.".

4. Whereupon, as we needed research into the disposition of the case we visited the Local Public Procurators' Office and explained the contents of the case for them. They said that as they wished to investigate the matter thoroughgoingly we would enter complaint against it. When we visited again the Public Procurators' Office and stated the reason why we could not enter complaint against the matter they said as follows. "As we wish to envestigate it in conformity with the complaint from the Standard Office you would send documents to us in the form of business connection under such circumstances. We shall immediately begin the search and shall inform you as soon as sufficient evidence is brought up. At that moment you would go to take the girl. Till then you would better not to touch with them. In short, the Public Procurators Office will dead with the case; you would dispose of the girl". Consequently we left the whole prodedure of the investigation necessary for the complaint to the Standard Office which has the judicial police power. As we judged it to be advantageous to send papers to the Public Procurators Office in order to make disposition of the case smooth we took the measure mentioned in the enclosed paper. This paper is substantially a complaint document.

5. As the same time we requested verbally the City Police Station to investigate the matter. They immediately had the Minato Police Station made private inquiries into the matter. As they answered us that as they would carry out a real search is compliance with the order the Public Procurators' Office we would be connected with them as soon as possible we did so.

6. After being connected with the organs concerned we wished that the Standard Office should finish the investigation as soon as possible and the Public Procurators' Office should embark on the disposition and settlement of the case. At the same time we determined many times to take over the girl in the Welfare Clinic and protect her. Especially since the case was inserted on newspapers this consideration haunted us. However we did not have ample foundation to enforce it. If it should develop to an endless dispute her statement would be of no use. Moreover as we have no judicial police power to get objective evidences about the matter by way of prying into it deeper than at present and yet the Public Procurators' Office advised us not to touch the matter till the investigation is completed we were obliged to wait with impatience the day when we could go to receive the girl.

7. Thus we expected that the Public Procurators' Office would take up the case, but it did not develop readily. The Public Procurators' Office requested us to urge the Standard Office to enter complaint against it as soon as possible. We sent word to the Standard Office about it. Thereafter the Public Procurators' Office made clear their intention that they would perform their activity in conformity only with the complaint by the Standard Office. Therefore the progress of the case seemed to depend upon the Standard Office's intention only. Whereupon we went several times to the Standard Office to hasten the solution of the case. They answered "We are now investigating the matter", "We are collecting the materials", "We are adjusting the materials" or "We shall enter complaint against it in near future". Consequently we considered that we had to wait for ten to twenty days for the complaint; and thus thirty days have elapsed.

* * * * * *

DECLASSIFIED E.O. 12065 SECTION 3-402/NNDG NO. 775013

UNIT PROPERTY BOOK

KOCHL MILITARY GOVERNMENT TEAM

STATION APO 317 BASIS OF ALLOWANCES

DATE	ON REQ.	REC'D	VOUCHER NUMBER	TURNED IN	INVENTORY BALANCE
14 Nov. 47"		1	Dr 12		1

CLASS: _____ PART NUMBER: _____

BASIC ALLOWANCE: _____ BASIS OF ISSUE: _____

ARTICLE: FIRE TONGS

DECLASSIFIED E.O. 12065 SECTION 3-402/NNDG NO. 775013

To : Chief Public Procurator at Kochi Local Public Procurators' Office

From : Washiro Tanaka, Kochi Prefectural Central Children's Welfare Clinic Chief.

25 July 1949

Favor for examination of the suspected who forced a girl to do prostitution

The act to force a girl to do prostitution, about which the Labor Standard Office informed us on 20 July 1949, violates Article 34, First Clause, Sixth Item of the Children's Welfare Law and comes under Article 60 of the Law, we think. We hereby entreat you that you would strictly investigate the matter.

* * *
* * *

DECLASSIFIED E.O. 12065 SECTION 3-402/NNDG NO. 775013

UNIT PROPERTY BOOK

KOCHI MILITARY GOVERNMENT TEAM

STATION APO 317 BASIS OF ALLOWANCES

DATE	ON REQ.	REC'D	VOUCHER NUMBER	TURNED IN	INVENTORY BALANCE
14 Nov. 47		36	DV 12	0	36

CLASS: _____ PART NUMBER: _____

BASIC ALLOWANCE: _____ BASIS OF ISSUE: _____

ARTICLE: FORK, TABLE

児相第一二七號

昭和二十四年八月十八日

高知縣立中央児童相談所長　田中和四郎

高知民事部厚生課長殿

児童福祉法第三十四條第一項第六号に該当すると思われる

児童の経過報告について

一、住所　高知市長浜町中組

一、氏名　山﨑遊亀

一、生年月日　昭和九年三月三日生（十六才）

一、保護者　山﨑美德

一、昭和二十四年七月十六日、標記の件に関し労働基準局今井監督官と楠目福祉司が調査に出張、本人遊亀を港警察署に呼出し本人と対談し、昨二十三年四月以来賣淫行為をなしたこと、及び将来への希望等の供述書をとり　同日楠目福祉司より当相談所に[illegible]の如き通告があつた。

高知縣立中央兒童相談所

二、右の通告に基き当相談所は先づ、

DECLASSIFIED E.O. 12065 SECTION 3-402/NNDG NO. 775013

一、昭和二十四年六月十六日 標記の件に関し労働基準局今井監督と
楠目福祉司が調査に出張、本人遊亀を港警察署に呼出し本人と
対談し、昨二十三年四月以来賣淫行為をなしたこと、及び将来への
希望等の供述書をとり同日楠目福祉司より当相談所に[illegible]

高知縣立中央兒童相談所

の如き通告があつた。

二、右の通告に基き当相談所は先づ、
一、相談所自体が独自の立場で告発する、
二、家庭裁判所に通告する。
この二つの方策を考えたのであるが第一の方策はこれを実行する為には相当徹底した證據を把握せねばならない。然し吾々としては、その様な調査を為すべき司法警察權は所持しないのであるから第一の方策は断念せねばならない。　次に第二の方策であるが、これは急迫した事態を解決するにはあまりにも迂遠すぎて好ましい方策ではない。即吾々がこの事件を家庭裁判所に通告した場合、家庭裁判所は調査した後事件を検察庁に送致する、検察庁は更に調査して必要があれば家庭裁判所に公訴を提起（少年法三七）するのである。公訴の提起を受けた家庭裁判所は事件を審理し、その

DECLASSIFIED E.O. 12065 SECTION 3-402/NNDG NO. 775013

刑が禁錮以上に相当する（本件も禁錮以上）と認めた時は決定を以て事件を更た地方裁判所に移送しなければならないことになっておる。（少年法三九）

そこで吾々は第三の方策を考えねばならないことになる。

三、そも〱、この事件は検察庁より出で、（検察庁が詐欺事件処理中容疑者の口より山崎美徳が児童に賣淫行為をさせておることが漏れた。）検察庁より連絡を受けた労働基準監督局は直に労働基準法違反として――對象が十六才の児童であるので楠目福祉司を伴い――調査に乗り出し右の如き結果を得たわけである。然し児童遊亀は美徳の養女として入籍されておるので一應労働基準法の對象外におかれたが、基準局は更に杉本幸子なる児童が賣淫をさせられておることをつきとめたのである。従って吾々はこの事件を処理するには基準局と提携する充分な必要性を認めたので、基準局を訪問した所、基準局では美徳を労

高知縣立中央兒童相談所

働基準法違反で告発するから、相談所は児童福祉法第三十四條違反で告発すべきである。尚本件については岡村、木島両検事に

DECLASSIFIED E.O. 12065 SECTION 3-402/NNDG NO. 775013

る児童が賣淫をさせられておることをつきとめたのである。従って
吾々はこの事件を処理するには基準局と提携する充分な必要性を認めたので、基準局を訪問した所、基準局では美徳を労働基準法違反で告発するから、相談所は児童福祉法第三十四條違反で告発すべきである。尚本件については岡村、木島両検事に連絡してあるから面会されたいと云う話であった。

高知縣立中央兒童相談所

四、そこで吾々は事件の処理について研究する必要もあったので直に地方検察庁に趣き事件の内容を説明した所、この問題は検察庁としても徹底的に取り上げて調査するから告発せよとのことであった。再度吾々が検察庁に趣いて告発し難い理由を述べた時検察庁は、さような事情があるならば、基準局から告発があり、それに基いて調査をするから事務連絡の形で文書を送れば、検察庁は直に捜査を開始し、確実な證據が挙り次第、通知するから、その時にこそ児童を連行しに行くべきである、それまでは餘計な接觸はしない方がよい。要するに事件の処理は検察庁で行うから、後の児童の処置については相談所に於て為すべきであると云う結論

DECLASSIFIED E.O. 12065 SECTION 3-402/NNDG NO. 775013

であつた。従つて吾々としては司法警察権を持つ基準局に告発に必要な調査の一切をまかせて(一)検察庁に通告した方が事件が強力且迅速に処理されるのであり(二)この問題は検察庁より出で且基準局も検察庁に告発する意志であるから事件の処理をスムースにする上からも検察庁に文書を送つた方が有利であると判断したので別添書(其)の如き措置を取つたのである。この文書は実質的には告発状に相当するものである。

五、同時に市署に対しても口頭で調査を依頼しておいた所、直に、巷署に命じて内偵させておる、然し本格的な捜査は検察庁の下命により行うから一日も早く下命するよう検察庁に連絡してもらいたいと云う回答に接したので、その通りにした。

六、一通り然るべき機関に連絡し終つた吾々は、ただ一日も早く基準局の調査が終了し、検察庁が事件の処理、解決に乗り出すことを祈る

高知縣立中央兒童相談所

他なかつた。　と同時に吾々としては、児童を相談所に引取り、保護することを幾度か決意したのである。特に事件が新聞紙に掲

DECLASSIFIED E.O. 12065 SECTION 3-402/NNDG NO. 775013

云う回答に接したので、その通りにした。

六、一通り然るべき機関に連絡し終つた吾々は、ただ一日も早く基準局の調査が終了し、検察庁が事件の処理、解決に乗り出すことを祈る他なかつた。

　と同時に吾々としては、児童を相談所に引取り、保護することを幾度か決意したのである。特に事件が新聞紙に掲載されて以来この考は常に吾々の脳裏を去来した。然し吾々はそれを強行するに充分な根拠をもたない。「水かけ論」になつた場合には彼女の供述書は何の役にも立たないであろう。さりとて吾々はそれ以上立ち入つて客観的証拠を把握すべく司法警察権を持たないものであり、更に検察庁に於ても調査が完了するまではタッチしない方が良いと云う話であつたので遂に吾々としては、ただ基準局の調査が完了し検察庁が活動して吾々が充分の自信を持つて児童を迎えに行く事の出来る日を一日千秋の思いで待たねばならなかつた。

七、かくの如くして吾々は事件が検察庁に於て取り上げられることを期待しておつたのであるが、事件は仲々発展しない。検察庁は一日も早く告発するよう基準局に連絡してもらいたいと云う。　吾々はその

DECLASSIFIED E.O. 12065 SECTION 3-402/NNDG NO. 775013

ことを基準局に伝えた。

その後検察庁は基準局の告発に基いてのみ活動する旨を明にしたのである。従って事件の進展は基準局の意志にのみ依存するかの如く思われた。そこで吾々は事件の解決を早めるべく数回基準局に趣いた所調査中、資料が整いつゝある、資料を整理中である、近い内に告発する等の回答を得たわけである。そこで吾々としても告発と云うことをなす為には相当慎重に捜査し調査せねばならないのであるから、十日二十日位は待たねばならないものと思い、遂に三旬を経過してしまつた理である。

以上

775013

DECLASSIFIED E.O. 12065 SECTION 3-402/NNDG NO.

寫

児相第一二八號

昭和二十四年七月二十五日

高知縣立中央兒童相談所
所長 田中和四郎

高知地方檢察庁 檢事正殿

兒童に賣淫をさせた容疑者の調査方依頼について

昭和二十四年七月二十日附三四高基監を以って労働基準局から通告があった兒童に賣淫をさせる行為は兒童福祉法第三十四條第一項第六號に違反し、仝法第六十條を適用せられるものと思料されるので嚴重御調査方を願いたい。

別添書　山崎遊亀の供述調書　壹通

DECLASSIFIED E.O. 12065 SECTION 3-402/NNDG NO. 775013

DECLASSIFIED E.O. 12065 SECTION 3-402/NNDG NO. 775013

FILE

Date of Translation : Aug. 22. Translated by: Hatakenaka

From : Children Section of Public Welfare Department

Table of Juvenile Culture Events for the Year 1948

When held	Event	Where held	Visitor	Remarks
May	Children's products show of nurseries	Kochi Upper Secondary School auditorium	The general public	Mother and child health show and Downfall Prevention Show were also held.
"	Institution of Children's Libraries	Inside-city juvenile welfare facilities	Children of facilities	
"	Tour of juvenile welfare facilities	11 places in the prefecture		The general situation in each facilities was reported in the Kochi Nippō by the newspaper men despatched.
"	Special running of mother's and child's street-cars	Electric tramway from Gomen to 5-chōme		
"	Meeting of wishes of children of welfare facilities	Public Welfare Hall	Children admitted to welfare facilities	

DECLASSIFIED E.O. 12065 SECTION 3-402/NNDG NO. 775013

May	American picture showing tour	12 places in the prefecture	Children and the general public in the districts	Three places in the city; six places in Takaoka-gun; three places in Agawa-gun
"	Radio drama to commemorate the enforcement of the Juvenile Welfare Law	Radio Station; performed by KODOMONOKUNI		
"	Play presentation to commemorate the enforcement of the same law	Horizumeza		
June	Itinerant library	Juvenile welfare facilities in the city	Children in the facilities	Offered by the Prefectural Library.
"	Movement for contribution of children's cultural goods	In the prefecture		
"	Street show to explain the Juvenile Welfare Law	In the city		
July	First survey of the movement of children in the city	Movie houses and theaters in the city		Survey of the movement of children in amusement quarters in the city for materials for the prevention of degradation

DECLASSIFIED E.O. 12065 SECTION 3-402/NNDG NO. 775013

2)

When held	Event	Where held	Visitor	Remarks
July	Picture showing tour of towns and villages	6 places in Nagaoka-gun and Tosa-gun	The general public	
"	Survey of what school children pass their spare time in	all primary and middle schools in the city		
"	Itinerant libraries	Juvenile welfare facilities in the city	Children in the facilities	
August	Institution of seaside libraries	Tanegaki, Kochi city	Children in general	Reading guidance in summer libraries and the establishment of temporary first-aid stations
"	Evening of motion pictures and stereopticon slides	Counties of Tosa, Nagaoka and Kami, and Godaisan	The general public	
"	Cooperative events with City Education Festival	Hamekawa, Kamoda and Takasu primary schools in the city	"	Juvenile stories; paper-picture shows; marionettes; Day nursery children's play meetings
Sept.	Evening of motion pictures and stereopticon slides	7 towns and villages in Kami-gun	"	Comfort to children in farm and mountain villages and diffusion of the object of the Juvenile Welfare Law

DECLASSIFIED E.O. 12065 SECTION 3-402/NNDG NO. 775013

Sept.	Motion picture showings to comfort children of farm and mountain villages	15 towns and villages in Toyagun and Nagaokagun	The general public	Comfort to children in farm and mountain villages and spread of the object of the Juvenile Welfare Law
"	Distribution of cultural goods through the movement for the contribution of cultural goods	Children's party	Persons in charge of welfare facilities in the city	About 2,000 toys out of cultural goods were distributed to welfare facilities in the city
"	Debate on the motion picture offered by the Military Government Team	12 places in the city	Juvenile workers, PTAs and children in general	Debates on the picture, "Give the play space to children" were held.
"	Get-together-meeting of children of the city and country	Wajiki Primary School	Children and teachers of each school concerned	Meeting for the expression of opinions by children of the city and country, recreation and study meeting
Oct.	Discussion about the American picture offered by the Military Government Team	12 places in the city and 5 places in Agawagun	Children, PTAs, Welfare workers and the general public	Debates on the picture, "Give the play space to children", and the furtherance of the establishment of Children's Halls

DECLASSIFIED E.O. 12065 SECTION 3-402/NNDG NO. 775013

3)

When held	Event	Where held	Visitor	Remarks
Oct.	Pre-view of the film, "Hachinosuno Kodomotachi," recommended by the Welfare Ministry	Tōhō Theater in the city	Prefectural and city school persons concerned in information	
"	Children evening in Children's Halls	7 children's halls in the city	Children in the districts	Stereoptican slides, paper-picture shows, juvenile stories and Children's forums
Nov.	Children evening in Children's halls	"	"	"
"	Showing of the film recommended by the Welfare Ministry, "Hachinosuno Kodomotachi"	Tōhō Theater		With the support of the Kochi Prefecture Government
"	Conference on the management of the Children's Hall	Public Welfare Hall (MINSEIKAN)	Head of each Hall and the Prefectural and municipal officials in charge	Round-table conference on the method of management of Children's Halls and the guidance
Dec.	Children evening by making a tour of welfare facilities	Juvenile welfare facilities in the city	Children in the facilities	Stereoptican slides, paper-picture shows and juvenile stories

DECLASSIFIED E.O. 12065 SECTION 3-402/NNDG NO. 775013

Dec.	Itinerant children's libraries	Each Children's Hall	Under the joint auspices of KEN and City	
"	Children evening in Children's Halls	"	Children in the districts	Stereopticon slides paper - picture shows and juvenile stories
"	Get-together-meeting of children of towns and farm and fishing villages	Municipal assembly Hall	Participating schools	
January	Comfort to the Municipal First-aid station (On Adults' day)	Municipal First-aid station	Children of Mariaen and Hakuai EN	Comfort with songs sung and games played by pupils and with paper - picture shows
February	Evening of comfort to juvenile welfare facilities	Each welfare facilities in the city	Children in the facilities	Comfort with stereopticon slides, juvenile stories and paper - picture shows
"	Inauguration of the encouragement society for the management of Children's Halls	Each Children's Hall	P.T.As and juvenile welfare workers in the districts	Inauguration of the encouragement society for the management of each Children's Hall

DECLASSIFIED E.O. 12065 SECTION 3-402/NNDG NO. 775013

4)

When held	Event	Where held	Visitor	Remarks
Feb.	Children Evening in Children's Halls	Each Children's Hall	Children in the districts	Stereopticon slides, juvenile stories and paper-picture shows
"	Survey of the movement of school-children in movie-houses, theaters, etc.	In the City	Members of the Children Section Staff	
Mar.	Children's meeting in Nisshō Day Nursery	Nisshō Day Nursery	Nursery children and the general public	Establishment of the Children's Hall and stereopticon slide shows and paper-picture shows
"	Children evening in Children's Halls	Each Children's Hall in the city	Children in the districts	Paper-picture shows, stereopticon slides and marionettes by the Culture Department of the Normal School
"	Children's singing concours	Kochi Upper Secondary School	Children and the general public	

DECLASSIFIED E.O. 12065 SECTION 3-402/NNDG NO. 775013

Table of Juvenile Culture Events for the Year 1949 by Children Section of the Public Welfare Department

When held	Event	Where held	Visitor	Remarks
April	Big stereopticon slide show on the first anniversary of the enforcement of the Juvenile Welfare Law	Tosayama, Ochi, Kagami and Kataji	Children and the general public	Diffusion of the Law and comfort with stereopticon slides
"	Round-table conference of representatives of children of welfare facilities	In the City Office	Representatives of children of welfare facilities in the city	On the first anniversary of the enforcement of the Juvenile Welfare Law (Meeting to hear children's voices)
"	Meeting for the guidance of management of Children's Halls	do.	Head of each Hall and representatives of children	Guidance of management of Children's Halls and round-table conference
"	Baseball tournament by children of welfare facilities	Municipal ground	Children of Kogamigawa Gakuen, Hakuaien and Children's Welfare Clinic	Baseball tournament by children of the facilities

DECLASSIFIED E.O. 12065 SECTION 3-402/NNDG NO. 775013

5)

When held	Event	Where held	Visitor	Remarks
April	Children fairy tale meet	Kochi Church, Masugata	Children at large	picture tales, juvenile stories, paper-picture shows, marionettes, etc.
"	Collection of Children's impressions of the juvenile film, "Kaze No Ko," by prize competition	Each municipal primary school		Collection by prize competition from children of each primary school in the city
"	Meeting of arrangements for the formation of Kochi-Ken District Conference on "Child's Day"	Anteroom of members of the Prefectural Assembly		Meeting of arrangements for the District Conference on "Child's Day" and "Mother's Day" was held.
May	Kochi-Ken District Conference on "Child's Day" and "Mother's Day"	Annex of the City Assembly Hall	19 committee-men and	Decision of the rules; consideration to the rules about accounts; appointment of adviser and councillor; decision of Welfare Week Events
"	Child Festival; Announcement of songs accepted for "Child's Day"	Jōsei Middle School; Nagahama Middle School; Shōwa Primary School	Children at large	Marionettes; dancing and singing contest by children in the district of the school

DECLASSIFIED E.O. 12065 SECTION 3-402/NNDG NO. 775013

May	Stereopticon slide shows to comfort children in facilities	Hakuaien and five other places	Children of the facilities	
"	Broadcast on story	Kochi Radio Station		"Ai no medaru" The theme is that a vagrant is left with a foster parent and born again there.
"	Carnation movement to commemorate "Mother's Day"	Throughout the Prefecture		At the instance of the "Mother's Day" Kochi-Ken District Conference.
"	"Widows' Home" play meet	Marunouchi ground	Each Widows' Home in the city	Play meet of those admitted to Widows' Homes (Boshi ryō) was held in commemoration of "Mother's Day."
"	Children's Oratorical contest	Kochi Upper Secondary School	Children and the general public	24 speakers (selected from among fourth-year, fifth-year and sixth-year boys and girls of primary schools in the Prefecture).

DECLASSIFIED E.O. 12065 SECTION 3-402/NNDG NO. 775013

6b

When held	Event	Where held	Visitor	Remarks
May	Gathering of mothers and children; public entertainment contest	Kochi Upper Secondary School	General public	Evening to comfort mothers and children with dancing, music, juvenile plays, etc.
"	Familiar conversation between Mother and child (Radio broadcasting)	Kochi Radio Station		Conversation about child's thanks to mother and mother's wishes to child
"	Announcement by radio of selected compositions to praise mother	"		Broadcasts of children's compositions selected from the 1st to the 5th
"	Service Week by bath-house trades' associations and barbers' associations	Throughout the prefecture		Objectives: Children of the poor
"	Children's art exhibition	Municipal Assembly Hall	General public	Show of admirable pictures of pupils of middle and primary school in the prefecture

DECLASSIFIED E.O. 12065 SECTION 3-402/NNDG NO. 775013

June	Kochi-Ken Conference for the advancement of juvenile culture	Personnel Hall (Shokuin Kaikan)	Prefectural and Municipal officials in charge and other organizations concerned	
July	Evening of comfort to day nursery children	Day nurseries in the city	Nursery children, district children and the general public	Comfort with stereopticon slides
"	Children evening in Children's Hall	Each Children's Hall	District children and the general public	
"	Stereopticon slide show	Primary Schools of Hata, Edagawa and Kagami and the Third Primary School	"	
"	Motion-picture show	Tabuchi Day Nursery	District children and the general public	After "Teotsunagu Kokro" was shown, a forum on the picture was held.

昭和二十三年度児童文化行事表

民生部児童課

開催月別	行事種目	同場所	参集者	備考
五月	保育施設児童作品展	旧城東中学講堂	一般	母子衛生展不良化防止展を併設す
	児童文庫開設	市内福祉施設	施設児童	
	福祉施設巡り	県下十一箇所		
	母子電車特設	自後発至五丁目軌道線		
	福祉施設児童希望の会	民生館	福祉施設収容児	高知日報社員を派遣し各施設の概況を新聞に発表公開す
	アメリカ映画巡回公演	県下十二箇所	地区児童及び一般	
	児童福祉法施行記念放送劇	子供の国出演放送局		
	〃 演劇発表会	堀詰座		
六月	巡回文庫	市内福祉施設	施設児童	県立図書館提供による巡回文庫
	児童文化財寄附運動	県下		
七月	児童福祉法解説街頭展	市内		
	第一期市内児童動態調査	市内映画館及び劇場		市内盛り場における児童動態を調査し不良化防止の資料とする

DECLASSIFIED E.O. 12065 SECTION 3-402/NNDG NO. 775013

月	事業	場所	対象	内容
	児童福祉法施行記念放送劇	子供の国出演 放送局		
	演劇発表会	堀詰座		
六月	巡回文庫	市内福祉施設	施設児童	県立図書館提供による巡回文庫
	児童文化財寄附運動	県下		

高知縣

月	事業	場所	対象	内容
	児童福祉法解説街頭展	市内		
七月	第一期市内児童動態調査	市内映画館及び劇場		市内盛り場における児童動態を調査し不良化防止の資料とする
	町村巡回映画	土佐長岡郡六箇所	一般	
	学校児童の余暇生活しらべ	市内小中各学校		
	巡回文庫	市内福祉施設	施設児童	
	海浜文庫開設	市種崎	一般児童	夏期文庫における読書指導と一時応急救護所を併設す
八月	映画と幻燈の夕	土佐、長岡、香美郡、五台山	一般	
	市教育まつり協力行事	市行川、鴨田、高須小学校	一般	童話、紙芝居、マリオネット保育園児遊戯会
九月	映画と幻燈の夕	香美郡七箇町村	〃	農山村児童の慰問と児童福祉の趣旨の徹底
	農山村児童慰問映画会	土佐長岡郡一五箇町村	〃	〃
	文化財寄附運動による文化財配分	児童隊	市内福祉施設係	文化財の中玩具約二〇〇〇点を市内福祉施設に配分す
	軍政部提供による映画討論会	市内十二箇所	児童委員PTAその一般児童	映画「子供に遊び場を」による映画討論会を開催
	都市と田舎子供仲良会	和食小学校	関係各学校児童及び先生	都市と田舎の子供の意見発表会とレクリエーション及び研究会

DECLASSIFIED E.O. 12065 SECTION 3-402/NNDG NO. 775013

十月	軍政部提供アメリカ映画討論会	市内一二箇所吾川郡五箇所	児童PTA民生委員外一般	「子供に遊び場を」による討論会と児童館設置促進について		
	厚生省推薦映画「蜂の巣の子供達」試写会	市東宝劇場	県市学校報道関係者			
	児童館子供の夕	市内児童館七箇所	地区児童	幻燈、紙芝居、童話及び子供討論会		
十一月	児童館子供の夕	〃	〃	〃		
	厚生省推薦映画「蜂の巣の子供達」上映	東宝劇場		高知県後援		
	児童館運営協議会	民生館	各館長、県市係	児童館運営方法と指導懇談会		
十二月	福祉施設巡回子供の夕べ	市福祉施設	収容児童	幻燈及び紙芝居と童話		
	巡回児童文庫	各児童館	県市共催			
	児童館子供の夕べ	〃	地区児童	幻燈及び紙芝居と童話		
	都市農漁村を結ぶ児童交歓会	市議事堂	関係参加校			
一月	市立救護所慰問（成人の日）	市立救護所	マリア園博愛園児童参加	園児による唱歌遊戯、紙芝居による慰問		
二月	福祉施設慰問の夕べ	市各福祉施設	収容児童	幻燈、童話、紙芝居による慰問		
	児童館運営助成会発会	各児童館	地区PTA児童委員	各児童館運営について助成会結成発会		

高知縣

	児童館子供の夕べ	各児童館	地区児童	幻燈及び童話と紙芝居		
	「映画館、劇場等の学童の動態調査」	市内	児童課員			

DECLASSIFIED E.O. 12065 SECTION 3-402/NNDG NO. 775013

月	行事	場所	参加者	内容
	…児童…観会		…関係参加校	
一月	市立救護所慰問（成人の日）	市立救護所	マリア園博愛園児童参加	園児による唱歌遊戯、紙芝居による慰問
二月	福祉施設慰問の夕べ	市各福祉施設	収容児童	幻燈、童話、紙芝居による慰問
	児童館運営助成会発会	各児童館	地区PTA児童委員	各児童館運営について助成会結成発会
三月	児童館子供の夕べ	各児童館	地区児童	幻燈及び童話と紙芝居
	映画館、劇場等の学童の動態調査	市内	児童課員	
	日章保育園子供の会	日章保育園	保育園児と一般	児童館設置と幻燈、紙芝居
	児童館子供の夕べ	市内各児童館	地区児童	紙芝居、幻燈及び師範文化部によるマリオネット
	児童唱歌コンクール	新制高校	児童及び一般	

高知縣

DECLASSIFIED E.O. 12065 SECTION 3-402/NNDG NO. 775013

昭和二十四年度児童文化行事表

民生部児童課

開催月別	行事種目	同場所	参集者	備考
四月	児童福祉法一周年記念幻燈大会	土佐山越知鏡片地	児童及一般	幻燈による普及慰問
	福祉施設児童代表懇談会	市役所内	市内福祉施設児童代表	福祉法施行一周年を顧みて（児童の声を聞く会）
	児童館運営指導会	右同	各館長及び代表児童	児童館運営指導と懇談
	福祉施設児童野球大会	市グランド	鏡川学園博愛園相談所	施設児童野球大会
	子供おとぎ大会	升形高知教会	一般児童	絵噺童話紙芝居マリオネット等
	児童映画（風の子）感想文募集	市各小学校	市内各小学校より児童より募集	「こどもの日」「母の日」地方協議会の準備会開催
五月	子供の日高知県地方協議会結成準備会	県議会控室	委員（十九名）	規約の決定、会計規則の審議顧問、参與、委嘱、福祉週間行事の決定
	「子供の日」「母の日」地方協議会	市議会別館	一般児童	マリオネット、校下児童の舞踊唱歌発表会
	こども祭	城西中学、長浜中学、昭和小学校	施設児童	
	こどもの日人選歌発表会	博愛園外五ヶ所		
	施設児童慰問幻燈			
	物語放送	高知放送局	高知県	「愛のメタル」浮浪児が里親に委託され更生するテーマ
	母の日記念カーネーション運動	県下		母の日高知県地方協議会撰唱

母子寮関係者の運動会を開催し

DECLASSIFIED E.O. 12065 SECTION 3-402/NND NO. 775013

五月	「子供の日」母の日地方協議会	高知県市議会別館	委員（十九名）規約の決定、会計規則の審議、顧問、参與、委嘱、福祉週間行事の決定
	こども祭	城西中学、長浜中学、昭和小学校	一般児童
	こどもの日人選歌発表	博愛園外五ヶ所	施設児童
	施設児童慰問幻燈会		マリオネット、校下児童の舞踊唱歌発表会
	物語放送	高知放送局	
	母の日記念カーネション運動	県下	
	母子寮運動会	丸の内グランド	市内各母子寮
	こども言論大会	高知新制学校	児童及び一般
	「母と子の集い」芸能玉手箱	右同	一般
	母と子座談会（放送）	高知放送局	
	母を讃える作文人選作放送	〃	
六月	浴場理髪組合のサービス週間	県下堂	
	こども美術展	市議事堂	一般
七月	高知県児童文化振興協議会	職員会館	県市係及びその他の関係團体
	保育園児慰問の夕	市保育園	園児及び地区児童と一般
	児童館子供の夕	各児童館	地区児童と一般
	幻燈大会	秦、技川、鏡第三小学校	〃

高知県

「愛のメダル」浮浪児が里親に委託され更生するテーマ

母の日 高知県地方協議会撰唱

母子寮収容者の運動会を開催し「母の日」を記念す

出演者二十七名（県下小学校四、五、六年男女より選出

舞踊、音楽、童話劇等による母子慰問の夕

子供が母に対する感謝子供に対する母からの希望等の座談会放送

人選作一席より五席までの児童による人選作発表

生活困窮家庭の児童の入浴及び理髪週間中

県下中小学児童の優秀絵画展

DECLASSIFIED E.O. 12065 SECTION 3-402/NNDG NO. 775013

映画会

田淵保育園

地区児童と一般

手をつなぐ子等を上映後
映画討論会開催す

DECLASSIFIED E.O. 12065 SECTION 3-402/NNDG NO. 775013

DECLASSIFIED E.O. 12065 SECTION 3-402/NNDG NO. 775013

FILE

24 Ji No. 305

Date: 21 July 1949.
From: Chief of Minsei Dpt. Kochi Prefecture
To : Chief of Welfare Section C. A. S.
Subject: Request for a lecturer at the third period training course for nurse, for qualifing purpose.

At this time, above mentioned training course will be carried out. I wish to make a request to Miss Kikuko Hirose as a lecturer for subject of case work. I am sorry to trouble you at your busiest time, but may I ask you to make the arrangement.

Note

The summary of the course for nurse qualifications of 1949.

1. A name: The third period course for nurse qualifications.

2. A Purpose: As a means to provide happiness to children, it is to qualify those women engaged in this line of business as a competant nurse as defined in number 1, clause 1, Article 13 of Child Welfare Law. It is to teach them the theories on child nursing and the practices for the purpose of improving the quality of those nurses

3. Sponsership: Kochi Prefecture.

4. Period: 7 August to 30 August (21 days)

5. Place: Kitayoriki Machi, Kochi City (about 3 cho from Ohashidori Josen (Girl's College)

6. Qualification to receive of the course:

a. Qualified Nurse (by order of previous kindergarten regulations) and the women completed training of nurse institute (1 year).
b. Women graduated previous middle school and the women properly qualified by Educational Minister and having experience over 2 years.
c. Women graduated Normal School and women having previous official approval of Primary School Teacher and now engaged in business related to Child Welfare.
d. Women graduated previous middle school and women having same or more qualification which authorized by the educational minister and engaged in business related to the Child Welfare beginning 1 April 1948 and expected to become experience of over 2 years by 31 Dec. 1952. Also regard to the Government Ordinance dated 31 March 1948 No. 74 Art. 52.
An additional regulations for the enforcement of Child Welfare Law has revised on date 15 June 1949. So at present, women engaged in Child Welfare Institute beginning 1 April 1948 could be continued until 31 Dec. 1952. (former 31 Dec. 1950).
e. Besides, the persons recognized as competent by Prefectural Governor. (Includes persons wishing to be engaged in Child Welfare business in future. Also, include the persons now engaged in Welfare business and not the party concerned in reference to a. b. c. d.)

(Over)

DECLASSIFIED E.O. 12065 SECTION 3-402/NNDG NO. 775013

Subject	No. of hours	Name of lecturer
Hygiene & Physiology	15	Yoshinori Yamasaki Chief of Prevention Section
Child Psychology & Mental Hygiene	20	Kuniniko Shinowara Professor in Girl's College
Laws & Ordinances	3	Sakae Fujihira Chief of Child Section
Pedagogy & Educational Psychology	15	Shigeru Yoshimatsu Discrimination Section
Nurtrition theory	20	Hama Fukushima Nurture Section Welfare Dpt.
Infantile study on disease	15	Chief of Mary's St. Mary
The way for bringing up children & practices	20	Kimi Fukase Professor in Girl's College
Nurssing & Practice	20	Kaneo Kazui Public H. S.
Case work	15	Kikuko Hirose Welfare Section in Kochi C. A. Team
Group work	15	Norio Nakajima Kochi Child Welfare Office
Practical exercise	Play	Masayuki Nakahira Shizu Yamauchi Yukiko Ota (Nurse in Shimoji)
"	"	" Kochi Prefectural Physical Section
Practical exercise	Music	Nobu Kuroshima Kochi Prefecture Education Section
" "	a maker	Asako Egawa Misato Nursery
	A School inspector education	A member of Child Section in Kochi Prefecture.

A matter that wants special attention:

1. Order:

It was in the year 1948 that the first period (Common social business, laws & Ordinances related to child welfare, hygiene & physiology, child psychology). The second period (Nutrition theory, dietetics & practices, Nursing & practices, infantile study on disease, Case work, group work) was put into operation. A person missing the hour during the lecture class. Besides person come under No. (Qualifications for lecture class).

2. [illegible]:

DECLASSIFIED E.O. 12065 SECTION 3-402/NNDG NO. 775013

2. Management:

a. In accordance with Child Welfare Law. The order of enforcement art. 13 clause 1, No. 1. A certificate of qualification will be given to the person who comes under 1, 2, 3, and complete the course and hours of 207. (a person start in the third period should be over 193 hours).
b. A person comes under 4. A certificate of qualification will be granted to the person who complete the fixed course and hours and having experience of full 2 years.
c. Qualifications for lecture. A person comes under 5, having completed the fixed course and No. of hours qualification for examination will be granted according to the Child Welfare Law. The regulations for the enforcement Art. 40. No. 30.

3. A matter need attention:

a. A lecture class only for this training course (the third period) will be carried out according to the subject and number of hours.
b. A lecture class among the first and allowed second period training course it is to take the only missing subject and hours.
c. It is free desired to take the new subject. (Nutrition theory, pedagogy & educational psychology) Among the lecture class who have completed the first & second period training course.

9. Lodging:

a. A railroad ticket holder bring in a certificate to the Child Welfare Section (or submit a certificate to reception) a necessary matter will be noted down.
b. A person wishes to be in lodging-house apply to Child Welfare Section(the form sheet is attached herewith) by 20 July.
Place of lodging-house is under negotiation . Bring in staple food etc..
It is possible to do own cooking. (It is convenient to bring resturant food ticket.) 1 mosquito net is necessary for several persons.
In regard to the assignment of lodging-house notice will be given in advance.
As to the expense of carriage fare and the expense of lodging, there will be no allowance made.

10. Application:

Persons who have not submitted an application request to inform me as to the name, grade of education received course, age, experience and the date of employment.

(Over)

DECLASSIFIED E.O. 12065 SECTION 3-402/NNDG NO. 775013

The list of days program.
The third period course for nurse qualifications.

Date & time.	9:00 - 9:30	10:00 - 11:00	13:00 - 17:00
Aug. 7 Mon.	The opening of course	Child Welfare Law	
Aug. 8 Tues.	Hygiene & Physiology		Child Psychology & Mental Hygiene.
Aug. 9 Wed.	Child Psychology & Mental Hygiene		Hygiene & Phsiology
Aug. 10 Thurs.	Hygiene & Physiology		Child Psychology & Mental Hygiene
Aug. 11 Fri.	Child Psychology & Mental Hygiene		Hygiene & Physiology
Aug. 12 Sat.	Course of rhythm by Toyo Shimada Sponsership: Welfare Nurse Assn. Kochi City		
Aug. 13 to 15.	Nurse theory		
Aug. 16 Wed.	Pedagogy & Educational Psychology		Infantil study on Disease.
Aug. 17, 18, 19,	"		"
Aug. 21 Mon.	The way of bringing up children & practices		Play, The way of bringing up.
Aug. 22, Tues.	" " "		" "
Aug. 23 Wed.	" " "		Nurse " "
Aug. 24 Thurs	Case work		Play case work
Aug. 25 Fri.	" "		Nursing
Aug. 26 Sat.	Case work		"
Aug. 28 Mon.	Nursing		Nurse Group Work

DECLASSIFIED E.O. 12065 SECTION 3-402/NNDG NO. 775013

Aug. 29 Tues. Nursing — Play Group Work

Aug. 30 Wed. " — Group Work discussion
The closing ceremony.

* Remarks. Aug. 12 to 15 A place will be 51 Akaishi-cho, Kochi City
Asahi Nursery.

A lecturer and date might be changed.

二四児第三〇五号
昭和二十四年七月二十一日

高知民事部
厚生課 長殿

高知縣 民生部長

第三期保母資格認定講習会講師依頼について

今回左記要領にて実施する予定の講習会において 広瀬菊子殿を講習科目
ケース・ワーク の講師として御依頼致したいので御繁忙の折恐縮ではあるが
よろしく御取計いいたゞきたく御願いする。

記

昭和二十四年度保母資格認定講習会実施要領

一、名称 第三期保母資格認定講習会

二、目的 児童福祉施設において、児童の保育に従事している女子に対して、児童福祉法施行令第十三條第一項第一号に規定する保母としての資格を与えると共に、児童の保育に必要な各理論及び実習を修得し、保母の資質の向上を図るを以って目的とする。

三、主催 高知縣

四、期間 昭和二十四年自八月七日・至八月三十日 二十一日間

五、会場 高知市北与力町 高知県立保母養成所内(電停場大橋通りより北へ約三丁女専内)

六、受講者の資格

1. 旧幼稚園令による保母の免許状を有する者及び保母養成施設(期間一ヶ年)を修了した者。
2. 旧中等學校令による中等學校を卒業した者及び文部大臣においてこれと同等以上の資格を有すると認定された者であって、児童の福祉に関する事業に満二ヶ年以上の経験を有する者。
3. 師範學校を卒業した者及び試験検定により小學校教員の旧資格を有する者で、現に児童福祉に関係する事業に従事している者。
4. 旧中等學校令による中等學校を卒業した者及び文部大臣においてこれと同等以上の資格を有すると認定された者であって昭和二十三年四月一日現在児童福祉に関する事業に従事して居た者

であって昭和二十七年十二月三十一日迄に経験年数が三年以上になると思われる者

なお昭和二十三年三月三十一日付政令第七十四号児童福祉法施行令附則第二十二條については、昭和二十四年六月十六日付を以って改正せられ、昭和二十三年四月一日現在児童福祉施設に従事している者は、昭和二十六年十二月三十一日まで(改正前は昭和二十五年十二月三十一日)なおその業に従事することができる様になったので、経験年数も改正せられた年月までに満二ヶ年となる見込であれば[illegible]保母資格も

DECLASSIFIED E.O. 12065 SECTION 3-402/NNDG NO. 775013

…校令による中等學校を卒業した者及び文部大臣においてこれと同等以上の資格を有すると認定された者であって、児童の福祉に関する事業に満二ヶ年以上の経驗を有する者。

3. 師範學校を卒業した者及び試驗検定により小學校教員の旧資格を有する者で、現に児童福祉に関係する事業に従事している者。

4. 旧中等學校令による中等學校を卒業した者及び文部大臣においてこれと同等以上の資格を有すると認定された者であって昭和二十三年四月一日現在児童福祉に関する事業に従事して居た者であって昭和二十七年十二月三十一日迄に経驗年数が二年以上になると思われる者

なお昭和二十三年三月三十一日付政令第七十四号児童福祉法施行令附則第二十二條については、昭和二十四年六月十六日付を以って改正せられ、昭和二十三年四月一日現在児童福祉施設に従事している者は、昭和二十七年十二月三十一日まで（改正前は昭和二十五年十二月三十一日）までその業に従事することができる様になったので、経驗年数も改正せられた年月までに満二ヶ年となる見込であればよいし、保母資格も改正せられた年月までに、獲得すればよいと解釋できる。

5. その他知事が適当であると認定した者

右の者の中には将来児童福祉事業に従事しようとする希望がある者

受講資格1、2、3、4の該当者でなくとも現に福祉事業に従事している者も含まれる。

七、講習科目及び講師（科目割当日程は別紙の通り）

講習科目	時間数	講師	氏名（敬称を略す）
保健衛生學及び生理學	一五	高知県予防課長	山崎 義節
児童心理學及び精神衛生學	二〇	高知県立女専教諭	笹原 外彦
児童福祉に関する法令	三〇	〃 児童課長	藤平 榮
保育理論	二〇	厚生省保育課	副島 ハマ
教育學及び教育心理學	一五	高知県衛生部課員	吉松 英
小児病學	一五	聖マリア園長	丁野 佳十
育児法及び實習	二〇	高知県立女専教諭	深瀬 亀美
看護學及び實習	二〇	高知県公衆衛生課	和井 兼尾
ケース・ワーク	一五	高知県民生部厚生課	広瀬 菊子
グループ・ワーク	一五	高知県児童福祉司	中島 寛丈
		〃	中平 平行
實習指導 遊戯		高知県体育課	山内 静
		下知保育園	太田 幸子

DECLASSIFIED E.O. 12065 SECTION 3-402/NNDG NO. 775013

実習指導

音楽　高知県教務課　里島信

製作　三重保育園　江川アサ子

視覚教育　高知県　児童課員

八、受講者の順位並に措置、注意事項

(一)順位

昭和二十三年に実施せられた、第一期（社会事業一般、児童福祉に関する法令、保健衛生学、児童心理学）第二期（保育理論、保養学及び実習、看護学及び実習、小児病学、ケースワーク、グループワーク）における受講者中、科目及び時間数の不足している者

その他、六、の受講資格の何れかに該当する者

(二)措置

1、受講資格1.及3.に該当し、所定の科目及び時間数二〇七時間（第三期をはじめて受講する者は一九三時間以上）を修了した者には児童福祉法施行令第十三條、第一項、第一号による保母資格証明書を下付する。

2、受講資格4.に該当する者は所定の科目及び時間数を修了し経験年数が二年に満ちた時保母資格証明書が下付せられる。

3、受講資格5.に該当する者は所定の科目及び時間数を修了すれば、児童福祉法施行規則第四條第三号保母試験の受験資格を与えられる。

(三)注意事項

1、本講習会のみの受講者（第三期講習）はこの講習科目並に時間数によること。

2、第一期、第二期講習会における受講者中、未受講の科目及び時間数を補足する者は、イの不足して居る科目及び時間数のみを今回は受講すればよい。

3、第一期、第二期講習会受講終了者中、新らしい科目（育児法及び実習、教育学及び教育心理学、精神衛生学）を受講したいものは、希望により受講しても差支えない。

九、宿泊

1、鉄道定期券を使用の者は鉄道定期券証明用紙を児童課あてに持参（開講当日受付まで提出してもよい）又は送付すれば必要事項を記入する。

2、宿泊希望者は別紙様式にて児童課あてに七月二十七日までに申込まれること

宿泊場所は交渉中にて未定

DECLASSIFIED E.O. 12065 SECTION 3-402/NNDG NO. 775013

ハ、本講習会のみの受講者（第三期講習）はこの講習科目並に時間数によること、

２、第一期、第二期講習会における受講者中、未受講の科目及び時間数を補足する者は、イの不足して居る科目及び時間数のみを今回は受講すればよい。

３、第一期、第二期講習会受講終了者中、新らしい科目（育児法及び実習、教育学及び教育心理学、精神衛生学）を受講しないものは、希望により受講して差支えない。

九、宿泊

１、鉄道定期券を使用の者は鉄道定期券証明用紙を児童課あてに持参（開講当日受付まで提出してもよい）又は送付すれば必要事項を記入する。

２、宿泊希望者は別紙様式にて児童課あてに七月二十七日までに申込まれること

宿泊場所は交渉中にて未定

宿泊中の食事については自炊出来る見込であるので主食等は持参のこと（外食券を持参するも便利）

宿泊中の蚊帳については地区の出席希望者とも相談の上数名につき一帳づつ持参されたい。

宿泊所割当については、おって通知する。

なお車馬賃、宿泊に要する費用等については主催者側からの経費の補助はない。

一〇 申込について

第三期講習会申込書を未だ提出して居ない施設は各受講希望者は氏名、学歴、年令、旧幼稚園令による保母資格、施設就職年月日、経験年数を記入し児童課あて送付願いたい。

第三期講習会　宿泊申込書

施設名

氏名	宿泊日数	食事について（該当の所を〇でかこむこと）	備考
	自八月　日 至八月　日	外食券 自炊	
	自八月　日 至八月　日	外食券 自炊	
	自八月　日 至八月　日	外食券 自炊	
	自八月　日 至八月　日	外食券 自炊	
	自八月　日 至八月　日	外食券 自炊	

DECLASSIFIED E.O. 12065 SECTION 3-402/NNDG NO. 775013

DECLASSIFIED E.O. 12065 SECTION 3-402/NNDG NO. 775013

月	日	曜	教育勅語	教育勅語	教育勅語	教育勅語	教育勅語	教育勅語	教育勅語	教育勅語
八月十六日	木	教育勅語	教育勅語	教育勅語	教育勅語	教育勅語	教育勅語	教育勅語	教育勅語	教育勅語

月	日	曜	教育勅語							
八月十五日	水	教育勅語	教育勅語							
八月十六日	木	教育勅語	教育勅語							
八月十七日	金	教育勅語	教育勅語							
八月十八日	土	教育勅語	教育勅語							
八月十九日	日	教育勅語	教育勅語							
八月二十日	月	教育勅語	教育勅語							
八月二十一日	火	教育勅語	教育勅語							
八月二十二日	水	教育勅語	教育勅語							
八月二十三日	木	教育勅語	教育勅語							
八月二十四日	金	教育勅語	教育勅語							
八月二十五日	土	教育勅語	教育勅語							
八月二十六日	日	教育勅語	教育勅語							
八月二十七日	月	教育勅語	教育勅語							
八月二十八日	火	教育勅語	教育勅語							
八月二十九日	水	教育勅語	教育勅語							
八月三十日	木	教育勅語	教育勅語							
八月三十一日	金	教育勅語	教育勅語							
八月三十二日	土	教育勅語	教育勅語							
八月三十三日	日	教育勅語	教育勅語							
八月三十四日	月	教育勅語	教育勅語							
八月三十五日	火	教育勅語	教育勅語							
八月三十六日	水	教育勅語	教育勅語							
八月三十七日	木	教育勅語	教育勅語							
八月三十八日	金	教育勅語	教育勅語							
八月三十九日	土	教育勅語	教育勅語							
八月四十日	日	教育勅語	教育勅語							
八月四十一日	月	教育勅語	教育勅語							
八月四十二日	火	教育勅語	教育勅語							
八月四十三日	水	教育勅語	教育勅語							
八月四十四日	木	教育勅語	教育勅語							
八月四十五日	金	教育勅語	教育勅語							
八月四十六日	土	教育勅語	教育勅語							
八月四十七日	日	教育勅語	教育勅語							
八月四十八日	月	教育勅語	教育勅語							
八月四十九日	火	教育勅語	教育勅語							
八月五十日	水	教育勅語	教育勅語							
八月五十一日	木	教育勅語	教育勅語							
八月五十二日	金	教育勅語	教育勅語							
八月五十三日	土	教育勅語	教育勅語							
八月五十四日	日	教育勅語	教育勅語							
八月五十五日	月	教育勅語	教育勅語							
八月五十六日	火	教育勅語	教育勅語							
八月五十七日	水	教育勅語	教育勅語							
八月五十八日	木	教育勅語	教育勅語							
八月五十九日	金	教育勅語	教育勅語							
八月六十日	土	教育勅語	教育勅語							
八月六十一日	日	教育勅語	教育勅語							
八月六十二日	月	教育勅語	教育勅語							
八月六十三日	火	教育勅語	教育勅語							
八月六十四日	水	教育勅語	教育勅語							
八月六十五日	木	教育勅語	教育勅語							
八月六十六日	金	教育勅語	教育勅語							
八月六十七日	土	教育勅語	教育勅語							
八月六十八日	日	教育勅語	教育勅語							
八月六十九日	月	教育勅語	教育勅語							
八月七十日	火	教育勅語	教育勅語							
八月七十一日	水	教育勅語	教育勅語							
八月七十二日	木	教育勅語	教育勅語							
八月七十三日	金	教育勅語	教育勅語							
八月七十四日	土	教育勅語	教育勅語							
八月七十五日	日	教育勅語	教育勅語							
八月七十六日	月	教育勅語	教育勅語							
八月七十七日	火	教育勅語	教育勅語							
八月七十八日	水	教育勅語	教育勅語							
八月七十九日	木	教育勅語	教育勅語							
八月八十日	金	教育勅語	教育勅語							
八月八十一日	土	教育勅語	教育勅語							
八月八十二日	日	教育勅語	教育勅語							
八月八十三日	月	教育勅語	教育勅語							
八月八十四日	火	教育勅語	教育勅語							
八月八十五日	水	教育勅語	教育勅語							
八月八十六日	木	教育勅語	教育勅語							
八月八十七日	金	教育勅語	教育勅語							
八月八十八日	土	教育勅語	教育勅語							
八月八十九日	日	教育勅語	教育勅語							
八月九十日	月	教育勅語	教育勅語							
八月九十一日	火	教育勅語	教育勅語							
八月九十二日	水	教育勅語	教育勅語							
八月九十三日	木	教育勅語	教育勅語							
八月九十四日	金	教育勅語	教育勅語							
八月九十五日	土	教育勅語	教育勅語							
八月九十六日	日	教育勅語	教育勅語							
八月九十七日	月	教育勅語	教育勅語							
八月九十八日	火	教育勅語	教育勅語							
八月九十九日	水	教育勅語	教育勅語							
八月十日	木	教育勅語	教育勅語							
八月十一日	金	教育勅語	教育勅語							
八月十二日	土	教育勅語	教育勅語							
八月十三日	日	教育勅語	教育勅語							
八月十四日	月	教育勅語	教育勅語							
八月十五日	火	教育勅語	教育勅語							
八月十六日	水	教育勅語	教育勅語							
八月十七日	木	教育勅語	教育勅語							
八月十八日	金	教育勅語	教育勅語							
八月十九日	土	教育勅語	教育勅語							
八月二十日	日	教育勅語	教育勅語							
八月二十一日	月	教育勅語	教育勅語							
八月二十二日	火	教育勅語	教育勅語							
八月二十三日	水	教育勅語	教育勅語							
八月二十四日	木	教育勅語	教育勅語							
八月二十五日	金	教育勅語	教育勅語							
八月二十六日	土	教育勅語	教育勅語							
八月二十七日	日	教育勅語	教育勅語							
八月二十八日	月	教育勅語	教育勅語							
八月二十九日	火	教育勅語	教育勅語							
八月三十日	水	教育勅語	教育勅語							
八月三十一日	木	教育勅語	教育勅語							
八月三十二日	金	教育勅語	教育勅語							
八月三十三日	土	教育勅語	教育勅語							
八月三十四日	日	教育勅語	教育勅語							
八月三十五日	月	教育勅語	教育勅語							
八月三十六日	火	教育勅語	教育勅語							
八月三十七日	水	教育勅語	教育勅語							
八月三十八日	木	教育勅語	教育勅語							
八月三十九日	金	教育勅語	教育勅語							
八月四十日	土	教育勅語	教育勅語							
八月四十一日	日	教育勅語	教育勅語							
八月四十二日	月	教育勅語	教育勅語							
八月四十三日	火	教育勅語	教育勅語							
八月四十四日	水	教育勅語	教育勅語							
八月四十五日	木	教育勅語	教育勅語							
八月四十六日	金	教育勅語	教育勅語							
八月四十七日	土	教育勅語	教育勅語							
八月四十八日	日	教育勅語	教育勅語							
八月四十九日	月	教育勅語	教育勅語							
八月五十日	火	教育勅語	教育勅語							
八月五十一日	水	教育勅語	教育勅語							
八月五十二日	木	教育勅語	教育勅語							
八月五十三日	金	教育勅語	教育勅語							
八月五十四日	土	教育勅語	教育勅語							
八月五十五日	日	教育勅語	教育勅語							
八月五十六日	月	教育勅語	教育勅語							
八月五十七日	火	教育勅語	教育勅語							
八月五十八日	水	教育勅語	教育勅語							
八月五十九日	木	教育勅語	教育勅語							
八月六十日	金	教育勅語	教育勅語							
八月六十一日	土	教育勅語	教育勅語							
八月六十二日	日	教育勅語	教育勅語							
八月六十三日	月	教育勅語	教育勅語							
八月六十四日	火	教育勅語	教育勅語							
八月六十五日	水	教育勅語	教育勅語							
八月六十六日	木	教育勅語	教育勅語							
八月六十七日	金	教育勅語	教育勅語							
八月六十八日	土	教育勅語	教育勅語							
八月六十九日	日	教育勅語	教育勅語							
八月七十日	月	教育勅語	教育勅語							
八月七十一日	火	教育勅語	教育勅語							
八月七十二日	水	教育勅語	教育勅語							
八月七十三日	木	教育勅語	教育勅語							
八月七十四日	金	教育勅語	教育勅語							
八月七十五日	土	教育勅語	教育勅語							
八月七十六日	日	教育勅語	教育勅語							
八月七十七日	月	教育勅語	教育勅語							
八月七十八日	火	教育勅語	教育勅語							
八月七十九日	水	教育勅語	教育勅語							
八月八十日	木	教育勅語	教育勅語							
八月八十一日	金	教育勅語	教育勅語							
八月八十二日	土	教育勅語	教育勅語							
八月八十三日	日	教育勅語	教育勅語							
八月八十四日	月	教育勅語	教育勅語							
八月八十五日	火	教育勅語	教育勅語							
八月八十六日	水	教育勅語	教育勅語							
八月八十七日	木	教育勅語	教育勅語							
八月八十八日	金	教育勅語	教育勅語							
八月八十九日	土	教育勅語	教育勅語							
八月九十日	日	教育勅語	教育勅語							
八月九十一日	月	教育勅語	教育勅語							
八月九十二日	火	教育勅語	教育勅語							
八月九十三日	水	教育勅語	教育勅語							
八月九十四日	木	教育勅語	教育勅語							
八月九十五日	金	教育勅語	教育勅語							
八月九十六日	土	教育勅語	教育勅語							
八月九十七日	日	教育勅語	教育勅語							
八月九十八日	月	教育勅語	教育勅語							
八月九十九日	火	教育勅語	教育勅語							
八月十日	水	教育勅語	教育勅語							
八月十一日	木	教育勅語	教育勅語							
八月十二日	金	教育勅語	教育勅語							
八月十三日	土	教育勅語	教育勅語							
八月十四日	日	教育勅語	教育勅語							
八月十五日	月	教育勅語	教育勅語							
八月十六日	火	教育勅語	教育勅語							
八月十七日	水	教育勅語	教育勅語							
八月十八日	木	教育勅語	教育勅語							
八月十九日	金	教育勅語	教育勅語							
八月二十日	土	教育勅語	教育勅語							
八月二十一日	日	教育勅語	教育勅語							
八月二十二日	月	教育勅語	教育勅語							
八月二十三日	火	教育勅語	教育勅語							
八月二十四日	水	教育勅語	教育勅語							
八月二十五日	木	教育勅語	教育勅語							
八月二十六日	金	教育勅語	教育勅語							
八月二十七日	土	教育勅語	教育勅語							
八月二十八日	日	教育勅語	教育勅語							
八月二十九日	月	教育勅語	教育勅語							
八月三十日	火	教育勅語	教育勅語							
八月三十一日	水	教育勅語	教育勅語							
八月三十二日	木	教育勅語	教育勅語							
八月三十三日	金	教育勅語	教育勅語							
八月三十四日	土	教育勅語	教育勅語							
八月三十五日	日	教育勅語	教育勅語							
八月三十六日	月	教育勅語	教育勅語							
八月三十七日	火	教育勅語	教育勅語							
八月三十八日	水	教育勅語	教育勅語							
八月三十九日	木	教育勅語	教育勅語							
八月四十日	金	教育勅語	教育勅語							
八月四十一日	土	教育勅語	教育勅語							
八月四十二日	日	教育勅語	教育勅語							
八月四十三日	月	教育勅語	教育勅語							
八月四十四日	火	教育勅語	教育勅語							
八月四十五日	水	教育勅語	教育勅語							
八月四十六日	木	教育勅語	教育勅語							
八月四十七日	金	教育勅語	教育勅語							
八月四十八日	土	教育勅語	教育勅語							
八月四十九日	日	教育勅語	教育勅語							
八月五十日	月	教育勅語	教育勅語							
八月五十一日	火	教育勅語	教育勅語							
八月五十二日	水	教育勅語	教育勅語							
八月五十三日	木	教育勅語	教育勅語							
八月五十四日	金	教育勅語	教育勅語							
八月五十五日	土	教育勅語	教育勅語							
八月五十六日	日	教育勅語	教育勅語							
八月五十七日	月	教育勅語	教育勅語							
八月五十八日	火	教育勅語	教育勅語							
八月五十九日	水	教育勅語	教育勅語							
八月六十日	木	教育勅語	教育勅語							
八月六十一日	金	教育勅語	教育勅語							
八月六十二日	土	教育勅語	教育勅語							
八月六十三日	日	教育勅語	教育勅語							
八月六十四日	月	教育勅語	教育勅語							
八月六十五日	火	教育勅語	教育勅語							
八月六十六日	水	教育勅語	教育勅語							
八月六十七日	木	教育勅語	教育勅語							
八月六十八日	金	教育勅語	教育勅語							
八月六十九日	土	教育勅語	教育勅語							
八月七十日	日	教育勅語	教育勅語							
八月七十一日	月	教育勅語	教育勅語							
八月七十二日	火	教育勅語	教育勅語							
八月七十三日	水	教育勅語	教育勅語							
八月七十四日	木	教育勅語	教育勅語							
八月七十五日	金	教育勅語	教育勅語							
八月七十六日	土	教育勅語	教育勅語							
八月七十七日	日	教育勅語	教育勅語							
八月七十八日	月	教育勅語	教育勅語							
八月七十九日	火	教育勅語	教育勅語							
八月八十日	水	教育勅語	教育勅語							
八月八十一日	木	教育勅語	教育勅語							
八月八十二日	金	教育勅語	教育勅語							
八月八十三日	土	教育勅語	教育勅語							
八月八十四日	日	教育勅語	教育勅語							
八月八十五日	月	教育勅語	教育勅語							
八月八十六日	火	教育勅語	教育勅語							
八月八十七日	水	教育勅語	教育勅語							
八月八十八日	木	教育勅語	教育勅語							
八月八十九日	金	教育勅語	教育勅語							
八月九十日	土	教育勅語	教育勅語							
八月九十一日	日	教育勅語	教育勅語							
八月九十二日	月	教育勅語	教育勅語							
八月九十三日	火	教育勅語	教育勅語							
八月九十四日	水	教育勅語	教育勅語							
八月九十五日	木	教育勅語	教育勅語							
八月九十六日	金	教育勅語	教育勅語							
八月九十七日	土	教育勅語	教育勅語							
八月九十八日	日	教育勅語	教育勅語							
八月九十九日	月	教育勅語	教育勅語							
八月十日	火	教育勅語	教育勅語							
八月十一日	水	教育勅語	教育勅語							
八月十二日	木	教育勅語	教育勅語							
八月十三日	金	教育勅語	教育勅語							
八月十四日	土	教育勅語	教育勅語							
八月十五日	日	教育勅語	教育勅語							
八月十六日	月	教育勅語	教育勅語							
八月十七日	火	教育勅語	教育勅語							
八月十八日	水	教育勅語	教育勅語							
八月十九日	木	教育勅語	教育勅語							
八月二十日	金	教育勅語	教育勅語							
八月二十一日	土	教育勅語	教育勅語							
八月二十二日	日	教育勅語	教育勅語							
八月二十三日	月	教育勅語	教育勅語							
八月二十四日	火	教育勅語	教育勅語							
八月二十五日	水	教育勅語	教育勅語							
八月二十六日	木	教育勅語	教育勅語							
八月二十七日	金	教育勅語	教育勅語							
八月二十八日	土	教育勅語	教育勅語							
八月二十九日	日	教育勅語	教育勅語							
八月三十日	月	教育勅語	教育勅語							
八月三十一日	火	教育勅語	教育勅語							
八月三十二日	水	教育勅語	教育勅語							
八月三十三日	木	教育勅語	教育勅語							
八月三十四日	金	教育勅語	教育勅語							
八月三十五日	土	教育勅語	教育勅語							
八月三十六日	日	教育勅語	教育勅語							
八月三十七日	月	教育勅語	教育勅語							
八月三十八日	火	教育勅語	教育勅語							
八月三十九日	水	教育勅語	教育勅語							
八月四十日	木	教育勅語	教育勅語							
八月四十一日	金	教育勅語	教育勅語							
八月四十二日	土	教育勅語	教育勅語							
八月四十三日	日	教育勅語	教育勅語							
八月四十四日	月	教育勅語	教育勅語							
八月四十五日	火	教育勅語	教育勅語							
八月四十六日	水	教育勅語	教育勅語							
八月四十七日	木	教育勅語	教育勅語							
八月四十八日	金	教育勅語	教育勅語							
八月四十九日	土	教育勅語	教育勅語							
八月五十日	日	教育勅語	教育勅語							
八月五十一日	月	教育勅語	教育勅語							
八月五十二日	火	教育勅語	教育勅語							
八月五十三日	水	教育勅語	教育勅語							
八月五十四日	木	教育勅語	教育勅語							
八月五十五日	金	教育勅語	教育勅語							
八月五十六日	土	教育勅語	教育勅語							
八月五十七日	日	教育勅語	教育勅語							
八月五十八日	月	教育勅語	教育勅語							
八月五十九日	火	教育勅語	教育勅語							
八月六十日	水	教育勅語	教育勅語							
八月六十一日	木	教育勅語	教育勅語							
八月六十二日	金	教育勅語	教育勅語							
八月六十三日	土	教育勅語	教育勅語							
八月六十四日	日	教育勅語	教育勅語							
八月六十五日	月	教育勅語	教育勅語							
八月六十六日	火	教育勅語	教育勅語							
八月六十七日	水	教育勅語	教育勅語							
八月六十八日	木	教育勅語	教育勅語							
八月六十九日	金	教育勅語	教育勅語							
八月七十日	土	教育勅語	教育勅語							
八月七十一日	日	教育勅語	教育勅語							
八月七十二日	月	教育勅語	教育勅語							
八月七十三日	火	教育勅語	教育勅語							
八月七十四日	水	教育勅語	教育勅語							
八月七十五日	木	教育勅語	教育勅語							
八月七十六日	金	教育勅語	教育勅語							
八月七十七日	土	教育勅語	教育勅語							
八月七十八日	日	教育勅語	教育勅語							
八月七十九日	月	教育勅語	教育勅語							
八月八十日	火	教育勅語	教育勅語							
八月八十一日	水	教育勅語	教育勅語							
八月八十二日	木	教育勅語	教育勅語							
八月八十三日	金	教育勅語	教育勅語							
八月八十四日	土	教育勅語	教育勅語							
八月八十五日	日	教育勅語	教育勅語							
八月八十六日	月	教育勅語	教育勅語							
八月八十七日	火	教育勅語	教育勅語							
八月八十八日	水	教育勅語	教育勅語							
八月八十九日	木	教育勅語	教育勅語							
八月九十日	金	教育勅語	教育勅語							
八月九十一日	土	教育勅語	教育勅語							
八月九十二日	日	教育勅語	教育勅語							
八月九十三日	月	教育勅語	教育勅語							
八月九十四日	火	教育勅語	教育勅語							
八月九十五日	水	教育勅語	教育勅語							
八月九十六日	木	教育勅語	教育勅語							
八月九十七日	金	教育勅語	教育勅語							
八月九十八日	土	教育勅語	教育勅語							
八月九十九日	日	教育勅語	教育勅語							
八月十日	月	教育勅語	教育勅語							
八月十一日	火	教育勅語	教育勅語							
八月十二日	水	教育勅語	教育勅語							
八月十三日	木	教育勅語	教育勅語							
八月十四日	金	教育勅語	教育勅語							
八月十五日	土	教育勅語	教育勅語							
八月十六日	日	教育勅語	教育勅語							
八月十七日	月	教育勅語	教育勅語							
八月十八日	火	教育勅語	教育勅語							
八月十九日	水	教育勅語	教育勅語							
八月二十日	木	教育勅語	教育勅語							
八月二十一日	金	教育勅語	教育勅語							
八月二十二日	土	教育勅語	教育勅語							
八月二十三日	日	教育勅語	教育勅語							
八月二十四日	月	教育勅語	教育勅語							
八月二十五日	火	教育勅語	教育勅語							
八月二十六日	水	教育勅語	教育勅語							
八月二十七日	木	教育勅語	教育勅語							
八月二十八日	金	教育勅語	教育勅語							
八月二十九日	土	教育勅語	教育勅語							
八月三十日	日	教育勅語	教育勅語							
八月三十一日	月	教育勅語	教育勅語							
八月三十二日	火	教育勅語	教育勅語							
八月三十三日	水	教育勅語	教育勅語							
八月三十四日	木	教育勅語	教育勅語							
八月三十五日	金	教育勅語	教育勅語							
八月三十六日	土	教育勅語	教育勅語							
八月三十七日	日	教育勅語	教育勅語							
八月三十八日	月	教育勅語	教育勅語							
八月三十九日	火	教育勅語	教育勅語							
八月四十日	水	教育勅語	教育勅語							
八月四十一日	木	教育勅語	教育勅語							
八月四十二日	金	教育勅語	教育勅語							
八月四十三日	土	教育勅語	教育勅語							
八月四十四日	日	教育勅語	教育勅語							
八月四十五日	月	教育勅語	教育勅語							
八月四十六日	火	教育勅語	教育勅語							
八月四十七日	水	教育勅語	教育勅語							
八月四十八日	木	教育勅語	教育勅語							
八月四十九日	金	教育勅語	教育勅語							
八月五十日	土	教育勅語	教育勅語							
八月五十一日	日	教育勅語	教育勅語							
八月五十二日	月	教育勅語	教育勅語							
八月五十三日	火	教育勅語	教育勅語							
八月五十四日	水	教育勅語	教育勅語							
八月五十五日	木	教育勅語	教育勅語							
八月五十六日	金	教育勅語	教育勅語							
八月五十七日	土	教育勅語	教育勅語							
八月五十八日	日	教育勅語	教育勅語							
八月五十九日	月	教育勅語	教育勅語							
八月六十日	火	教育勅語	教育勅語							
八月六十一日	水	教育勅語	教育勅語							
八月六十二日	木	教育勅語	教育勅語							
八月六十三日	金	教育勅語	教育勅語							
八月六十四日	土	教育勅語	教育勅語							
八月六十五日	日	教育勅語	教育勅語							
八月六十六日	月	教育勅語	教育勅語							
八月六十七日	火	教育勅語	教育勅語							
八月六十八日	水	教育勅語	教育勅語							
八月六十九日	木	教育勅語	教育勅語							
八月七十日	金

月日	曜				
八月一四日	月	〃			旭愛育会保育園
八月一五日	火	〃			
八月一六日	水	教育學及び教育心理學		小児病學	
八月一七日	木	教育學及び教育心理學		小児病學	
八月一八日	金	右仝		製作 / 小児病學	
八月一九日	土	右仝		小児病學	
八月二一日	月	育児法		遊戯 / 育児法	
八月二二日	火	右仝		遊戯 / 右仝	
八月二三日	水	右仝		音樂 / 右仝	
八月二四日	木	ケース・ワーク		リズム遊戯 / ケース・ワーク	
八月二五日	金	ケース・ワーク		看護學	
八月二六日	土	ケース・ワーク		看護學	
八月二八日	月	看護學		音樂 / グループ・ワーク	
八月二九日	火	右仝		リズム遊戯 / グループ・ワーク	
八月三〇日	水	右仝		グループワーク / 懇談会 閉会式	

講師・日程に多少の変更があることもある。

DECLASSIFIED E.O. 12065 SECTION 3-402/NNDG NO. 775013

DECLASSIFIED E.O. 12065 SECTION 3-402/NNDG NO. 775013

FILE

August 20, 1949

To : Chief of Kochi Civil Affairs Team.

From : Head of Kochi Chuo Jido Sodansho (Central Child Welfare Center)

Subject: Monthly report (for the month of August 1949)

1. Service given (as of August 18)

(a) Type of consulation

1. Character consulation

Kleptomania	12
Vagrant committing theft	1
Railway obstraction	5
Seizing family money	2
Playing fire	1
Liable to crime	2
Backward & stuborn	1
Liar	1
Total	25

2. Mental consultation

Inferiority in school lessons	3
Total	3

3. Protection consultation

Extreme proverty	19
Vagrant	3
Illegitimate child	1
Maltreated	6
Owing to divorce	10
Re-examination at welfare institutes	15
Total	54

(b) Type of treatment

Corrected at home	15
Admonished & quitted oath	9
Temporary protection for examination	1
Total	25

Guided at home	3
Total	3

Sent to a reformatory	1
Protected at home	31
Temporary protection for examination	5
Sent to welfare institutes	15
Contact being sought	1
At welfare institute	1
Total	54

DECLASSIFIED E.O. 12065 SECTION 3-402/NNDG NO. 775013

(c) Classification of consultation and treatment consultation

Consultation		treatment	
1. Character & behavior	25	1. Guided at home	20
2. Mental capacity	3	2. Protected at home	33
3. Protection	54	3. Admonition & quittance on oath	9
4. Environment	2	4. Temporary protection for examination	11
5. Health	1	5. Welfare institutes	2
6. Temporary protection from the previous month	8	6. Reformatories	1
		7. Sent to institutes	15
		8. Contact being sought	2
Total	93	Total	93

(d) Classification of consultant

1. Mother	32
2. Father	6
3. Relative	1
4. Teacher	2
5. Police	6
6. Welfare worker	1
7. Child welfare worker	4
8. Town or village official	3
9. Called forth	26
10. Labor Standard Office	2
11. Others	2
Total	85

(e) Classification of native place

1. Kochi City	42
2. Takaoka-gun	7
3. Hata-gun	none
4. Agawa-gun	none
5. Nagaoka-gun	5
6. Aki-gun	10
7. Kami-gun	4
8. Tosa-gun	none
9. Prefectures of Shikoku (except Kochi)	1
10. Outside Shikoku	1
11. Philanthorophic agencies	15
Total	85

(f) Classification of age

Under two	16
2.1 - 4	4
4.1 - 6	6
6.1 - 8	16
8.1 - 10	12
10.1 - 12	7
12.1 - 14	14
14.1 - 16	8
16.1 - 18	1
Above 18	1
Total	85

DECLASSIFIED E.O. 12065 SECTION 3-402/NNDG NO. 775013

(g) Anamnesis

1. Measles	5
2. Enteritis	2
3. Pneumonia	3
4. Child's dysentary	1
5. Infantile paralysis	1
6. Tympanitis	7
7. Tuberculosis	8
8. Autotoxication	1
9. Diphtheria	1
10. Combusion	1
11. Purulent ophthalmia	1
12. Hernia	1
13. Whooping cough	1
14. Wound	1
15. No notable disease	51
Total	85

(h) Mental exponent

Under 59	5
60 - 69	none
70 - 79	2
80 - 89	1
90 - 99	3
100 - 109	5
110 - 119	1
120 - 129	1
130 - 139	none
Above 140	none
Unknown	67
Total	85

(i) Male or Femal

Boy 56 Girl 29

(j) Present disease

Tuberculosis 3

DECLASSIFIED E.O. 12065 SECTION 3-402/NNDG NO. 775013

2. Activities carried out in August.

Date	Activity	Place	Conducted by
July 21	Lecture on prevention of Juvenile's demoralization	Noichi 2ndary School	Head of Central Child Welfare Center
26	Meeting of heads of General Affairs sections of br. & local offices	Prefectural Office	Nakahira, Welfare worker.
29	Conference to study means to prevent the Juvenile's crime	Muroto-machi	Yoshimatsu & Tanaka, officials of Central Child Welfare Center
"	Lecture on training children for good habit	Morogi-mura	Head of Central Child Welfare Center.
Aug. 4	Lecture on guidance	Tano-machi	"
5	"	"	"
6	"	Sakinohama-machi	"
7	"	"	"
8	"	Noichi-machi	"
10	"	Odochi-machi	"
5	Consultation of standing committee of public welfare committee	City Assembly Hall	Yoshimatsu, official of the Center.
6	Lecture on prevention of the Juvenile's demoralization	Osaki-mura	"
13	Lecture on prevention of the Juvenile's crime & training for good habit	Primary School attached to the Normal School	Head of the Center.
16	Re-examination of welfare inslitution (Hakuai-en)	Hakuai-en	Officials of the Center & Mayor & officials of the town.
"	Joint consultation ongiving facilities for the blind, deaf and dumb	Blind, Deaf & Dumb school	Officials of the Center
17	Western Japan meeting of Welfare workers to give reports and make discussion	Child Welfare Center	Officials of the Center

DECLASSIFIED E.O. 12065 SECTION 3-402/NNDG NO. 775013

3. Service & Activity are scheduled in September as follows:

Aug.	3	Study on vocational training and recreation to be given to protected children.
Sept.	1 -- 7	Propaganda week to obtain more Satooya (foster-parents to take care protected children)
"	14 --15	Travelling consultation in the Reihoku district
"	10	Visiting consultation at primary & secondary schools
	15	Meeting of heads of welfare institutes.

DECLASSIFIED E.O. 12065 SECTION 3-402/NNDG NO. 775013

FILE

August 20, 1949

To : Chief of Kochi Civil Affairs Team.

From : Head of Kochi Chuo Jido Sodansho (Central Child Welfare Center)

Subject: Monthly report (for the month of August 1949)

1. Service given (as of August 18)

(a) Type of consulation

1. Character consulation

Kleptomania	12
Vagrant committing theft	1
Railway obstraction	5
Seizing family money	2
Playing fire	1
Liable to crime	2
Backward & stuborn	1
Liar	1
Total	25

(b) Type of treatment

Corrected at home	15
Admonished & quitted oath	9
Temporary protection for examination	1
Total	25

2. Mental consultation

Inferiority in school lessons	3
Total	3

Guided at home	3
Total	3

3. Protection consultation

Extreme proverty	19
Vagrant	3
Illegitimate child	1
Maltreated	6
Owing to divorce	10
Re-examination at welfare institutes	15
Total	54

Sent to a reformatory	1
Protected at home	31
Temporary protection for examination	5
Sent to welfare institutes	15
Contact being sought	1
At welfare institute	1
Total	54

DECLASSIFIED E.O. 12065 SECTION 3-402/NNDG NO. 775013

(c) Classification of consultation and treatment consultation

Consultation		treatment	
1. Character & behavior	25	1. Guided at home	20
2. Mental capacity	3	2. Protected at home	33
3. Protection	54	3. Admonition & quittance on oath	9
4. Environment	2	4. Temporary protection for examination	11
5. Health	1	5. Welfare institutes	2
6. Temporary protection from the previous month	8	6. Reformatories	1
		7. Sent to institutes	15
		8. Contact being sought	2
Total	93	Total	93

(d) Classification of consultant

1. Mother	32
2. Father	6
3. Relative	1
4. Teacher	2
5. Police	6
6. Welfare worker	1
7. Child welfare worker	4
8. Town or village official	3
9. Called forth	26
10. Labor Standard Office	2
11. Others	2
Total	85

(e) Classification of native place

1. Kochi City	42
2. Takaoka-gun	7
3. Hata-gun	none
4. Agawá-gun	none
5. Nagaoka-gun	5
6. Aki-gun	10
7. Kami-gun	4
8. Tosa-gun	none
9. Prefectures of Shikoku (except Kochi)	1
10. Outside Shikoku	1
11. Philanthorophic agencies	15
Total	85

(f) Classification of age

Under two	16
2.1 - 4	4
4.1 - 6	6
6.1 - 8	16
8.1 - 10	12
10.1 - 12	7
12.1 - 14	14
14.1 - 16	8
16.1 - 18	1
Above 18	1
Total	85

DECLASSIFIED E.O. 12065 SECTION 3-402/NNDG NO. 775013

(g) Anamnesis

1. Measles	5
2. Enteritis	2
3. Pneumonia	3
4. Child's dysentary	1
5. Infantile paralysis	1
6. Tympanitis	7
7. Tuberculosis	8
8. Autotoxication	1
9. Diphtheria	1
10. Combusion	1
11. Purulent ophthalmia	1
12. Hernia	1
13. Whooping cough	1
14. Wound	1
15. No notable disease	51
Total	85

(h) Mental exponent

Under 59	5
60 - 69	none
70 - 79	2
80 - 89	1
90 - 99	3
100 - 109	5
110 - 119	1
120 - 129	1
130 - 139	none
Above 140	none
Unknown	67
Total	85

(i) Male or Femal

Boy 56 Girl 29

(j) Present disease

Tuberculosis 3

DECLASSIFIED E.O. 12065 SECTION 3-402/NNDG NO. 775013

2. Activities carried out in August.

Date	Activity	Place	Conducted by
July 21	Lecture on prevention of Juvenile's demoralization	Noichi 2ndary School	Head of Central Child Welfare Center
26	Meeting of heads of General Affairs sections of br. & local offices	Prefectural Office	Nakahira, Welfare worker.
29	Conference to study means to prevent the Juvenile's crime	Muroto-machi	Yoshimatsu & Tanaka, officials of Central Child Welfare Center
"	Lecture on training children for good habit	Morogi-mura	Head of Central Child Welfare Center.
Aug. 4	Lecture on guidance	Tano-machi	"
5	"	"	"
6	"	Sakinohama-machi	"
7	"	"	"
8	"	Noichi-machi	"
10	"	Odochi-machi	"
5	Consultation of standing committee of public welfare committee	City Assembly Hall	Yoshimatsu, official of the Center.
6	Lecture on prevention of the Juvenile's demoralization	Osaki-mura	"
13	Lecture on prevention of the Juvenile's crime & training for good habit	Primary School attached to the Normal School	Head of the Center.
16	Re-examination of welfare inslitution (Hakuai-en)	Hakuai-en	Officials of the Center & Mayor & officials of the town.
"	Joint consultation ongiving facilities for the blind, deaf and dumb	Blind, Deaf & Dumb school	Officials of the Center
17	Western Japan meeting of Welfare workers to give reports and make discussion	Child Welfare Center	Officials of the Center

DECLASSIFIED E.O. 12065 SECTION 3-402/NNDG NO. 775013

3. Service & Activity are scheduled in September as follows:

Aug. 3	Study on vocational training and recreation to be given to protected children.
Sept. 1 -- 7	Propaganda week to obtain more Satooya (foster-parents to take care protected children)
" 14 "--15	Travelling consultation in the Reihoku district
" 10	Visiting consultation at primary & secondary schools
15	Meeting of heads of welfare institutes.

DECLASSIFIED E.O. 12065 SECTION 3-402/NNDG NO. 775013

Child section

Events in July

Date	Event	Place	Attendant	Remarks
July 20 - 28	Inspection into actual state of the children of houses which come under the Daily Life Protection Law	Kochi City	Officials concerned	
June 24 - 27	Training course concerning nutrition for nurses in charge of school lunch	Central Health Center, Kochi City	Officials concerned and nurses	
June 28 July 5	Training course for social workers of four prefectures	Labor Hall	Officials in charge Official of central office	
July 1	Meeting of chiefs of the child sections of all Japan	Tokyo	Chiefs of the child welfare sections	Revision of the child Welfare Law was discussed
" 4	Entertainment evening for child nursery	Asakura Nursery	Children of the nursery and others	Slide show
" 6	Standing meeting of the welfare committees	Municipal Assembly Hall	Welfare Committees and official in charge	Revision of the Law and foreste parent system were discussed
" 6-8	Training course concerning nutrition for nurse in charge of school lunch	Aki Health Center	Official concerned and nurses	
" 8-4	Evening for children of children center	Children Centers	Children and others	Slide show
" 11	Slide show	Hata Primary School	School children	

DECLASSIFIED E.O. 12065 SECTION 3-402/NNDG NO. 775013

Kochi Central Child Welfare Station

Services given at the station during the period of one month ending on July 18 are as follows:

A. Classified consultations

Type of consultation	No. of boys & girls
1. Character consultation:	
Kleptomania	8
Vagrant	4
unrulable	6
Seizing family money	1
Lear & kleptomania	1
Idling from school	3
Abnormal character	1
Lacking of sociability	2
Liar	1
Test of character	2
Total	29
2. Protection:	
Panperized	19
Vagrant	7
Orphan	1
Research for whereabout	2
Maltreated	2
Total	31
3. Mental consultation:	
Inferiovity in school lessons	20
Excellent achievement at school	2
Total	22
4. Quality consultation:	
Proper age to school?	3
Total	3
5. Nursing consultation:	
Training for good habit	2
Total	2

B. Classfied treatments

Type of treatment	No. of boys & girls
Guided at home	23
Temporary protection for examination	4
Trained at institute	1
Reported to Family Court	1
Total	29
Protected at home	21
Protected at institute	5
Inquiry being made	1
Protected at present	2
Asking police research	2
Total	31
Guided at home	22
	22
Medical certificate	3
Total	3
Guided at home	2
Total	2

DECLASSIFIED E.O. 12065 SECTION 3-402/NNDG NO. 775013

6. Protection continued from previous month:

Protection for examination	3	Guided at home	3
Working outside under protection	2	Protected at present	1
		Working outside under protection	1
Total	5	Total	5

7. Protection changed:

At institute	2	Guided at home	2
Total	2	Total	2

C. Classification of all consultations and treatments

1. Character consultation	29	1. Guided at home	50
2. Protection "	31	2. Protected "	21
3. Mental "	22	3. Protection suspended given up or changed	2
4. Quality "	3	4. Reported to Family court	1
5. Nursing "	2	5. Temporary protection for examination	8
6. Temporary protection continued from provious month	5	6. Protected at institute	6
7. Protection suspended, given up or changed	2	7. Medical certificate	3
		8. Inquiry being made	1
		9. Asking police research	2
Total	94	Total	94

D. Classification of senders

1. Mother	12
2. Father	5
3. Relative	1
4. Teacher	46
5. Police	4
6. Welfare official	6
7. Child committee	6
8. General public	1
9. Institute official	1
10. City welfare official	2
11. Others	3
Total	87

E. Native places

Kochi City	25
Takaoka-gun	29
Hata-gun	1
Agawa-gun	2
Nagaoka-gun	21
Aki-gun	1
Kami-gun	3
Tosa-gun	0
Shikoku (excluding Kochi)	1
Outside Shikoku	4
Unknown	0
Total	87

DECLASSIFIED E.O. 12065 SECTION 3-402/NNDG NO. 775013

F. Classification of age

Under 2	11
2.1 - 4	2
4.1 - 6	5
6.1 - 8	4
8.1 - 10	5
10.1- 12	7
12.1- 14	31
14.1-16	14
16.1- 18	4
Over 18	2
Unknown	2
Total	87

G. Anamnesis

Measles	3
Enteritis	2
Pneumonia	3
Children's dysentery	2
Meningitis	1
Infant paralysis	1
Bronchitis	1
Wound	1
Jaundice	1
Scarlet fever	1
Diphtheria	1
Autotoxication	1
Abdomal dropsy	1
Cramp	1
Blood disease	1
No diseases	66
Total	87

H. Mental exponent

Under 59	8
60 - 69	3
70 - 79	5
80 - 89	7
90 - 99	10
100 - 109	3
110 - 119	2
120 - 129	1
130 - 139	1
Above 140	0
Unknown	37
Total	87

I. Male or Female

Girl	21
Boy	66
Total	87

Activities carried out in July

1. July 1 - 10	Invedigation of children cared by foster-parents and distribution of goods.
2. July 5	Travelling consultation at Sakawa-machi, Takaoka-gun.
3. July 14	Special consultation at the Sakawa Junior High School.
4. July 2	Travelling consultation at Nagaoka-mura, Nagaoka-gun.
5. July 16	Meeting to study how to prevent the Juvenile from falling into evil.

Activities scheduled in August.

1. July 25 - 27	Travelling consultation at Mureto-machi, Aki-gun.
July 30 - August 5	Propaganda for enlightenment.
August 7	Study and guidance of protection class of school.
August 10	Meeting to guide and give information re child institutes.
August 15	Re-examination of children at child institutes.

DECLASSIFIED E.O. 12065 SECTION 3-402/NNDG NO. 775013

TO: PW
This came 2 L 8 H
B

FILE

June 2, 1949

Subject: Petition for approval of making use of Shrine buildings and attached lots as public child welfare facilities.

To : Commanding Officer of Kochi Mil Govt Team

From : Chief of Public Welfare Department, Kochi Pref. Govt.

1. The Kureda Village Head of Nagaoka-gun desires in his petition to this office to open the Village Day Nursery making use of shrine buildings and its sites as nursery building and play ground.

   You are requested to grant your kind approval of the project.

2. This petition is submitted to you based on the instruction of Welfare Ministry to the effect that no objection is made against making use of shrine building and precinct for a private nursery, but in case of utilizing them for a public nursery the decision as to whether or not permit the project will be made after consultation with Local Military Government Team.

3. The project of establishing the nursery is as follows:

   a. Designation; Kureda Day Nursery
   b. Location; Kureda, Kureda Village, Nagaoka-gun
   c. Responsible person for management; Kureda Village
   d. Accommodation; 30 children
   e. Proposed buildings for the nursery:
      (1) Youth's Hall: Area: 31 sq.m. Age of building: 3 years
      Wooden flat house, cedar bark roofed,
      Well lighted and ventilated.
      (2) Shrine: Area: Around 40 sq.m. Age of building: 77 years
      Wooden flat building, tile roofed.
      As to lighting and ventilation some improvement is required.
      Used only several times for religioud service through a year - a sort of idle facility.
      Old aged but durable for rather a long period as well constructed.

   f. Proposed lot for playground:
      Outer garden of the shrine, 1,168 sq.m., closely attached to the south of shrine's precinet, located east side of the road to the shrine, well lawned, most suitable place for playground of preschool children.

DECLASSIFIED E.O. 12065 SECTION 3-402/NNDG NO. 775013

June 2, 1949

Subject: Petition for approval of making use of Shrine buildings and attached lots as public child welfare facilities.

To : Commanding Officer of Kochi Mil Govt Team

From : Chief of Public Welfare Department, Kochi Pref. Govt.

1. The Kureda Village Head of Nagaoka-gun desires in his petition to this office to open the Village Day Nursery making use of shrine buildings and its sites as nursery building and play ground.

   You are requested to grant your kind approval of the project.

2. This petition is submitted to you based on the instruction of Welfare Ministry to the effect that no objection is made against making use of shrine building and precinct for a private nursery, but in case of utilizing them for a public nursery the decision as to whether or not permit the project will be made after consultation with Local Military Government Team.

3. The project of establishing the nursery is as follows:

   a. Designation: Kureda Day Nursery
   b. Location: Kureda, Kureda Village, Nagaoka-gun
   c. Responsible person for management: Kureda Village
   d. Accommodation: 30 children
   e. Proposed buildings for the nursery:
      (1) Youth's Hall: Area: 31 sq.m. Age of building: 3 years
      Wooden flat house, cedar bark roofed,
      Well lighted and ventilated.
      (2) Shrine: Area: Around 40 sq.m. Age of building: 77 years
      Wooden flat building, tile roofed.
      As to lighting and ventilation some improvement is required.
      Used only several times for religioud service through a year - a sort of idle facility.
      Old aged but durable for rather a long period as well constructed.

   f. Proposed lot for playground:
      Outer garden of the shrine, 1,168 sq.m., closely attached to the south of shrine's precinet, located east side of the road to the shrine, well lawned, most suitable place for playground of preschool children.

DECLASSIFIED E.O. 12065 SECTION 3-402/NNDG NO. 775013

久礼田保育園予定地見取図

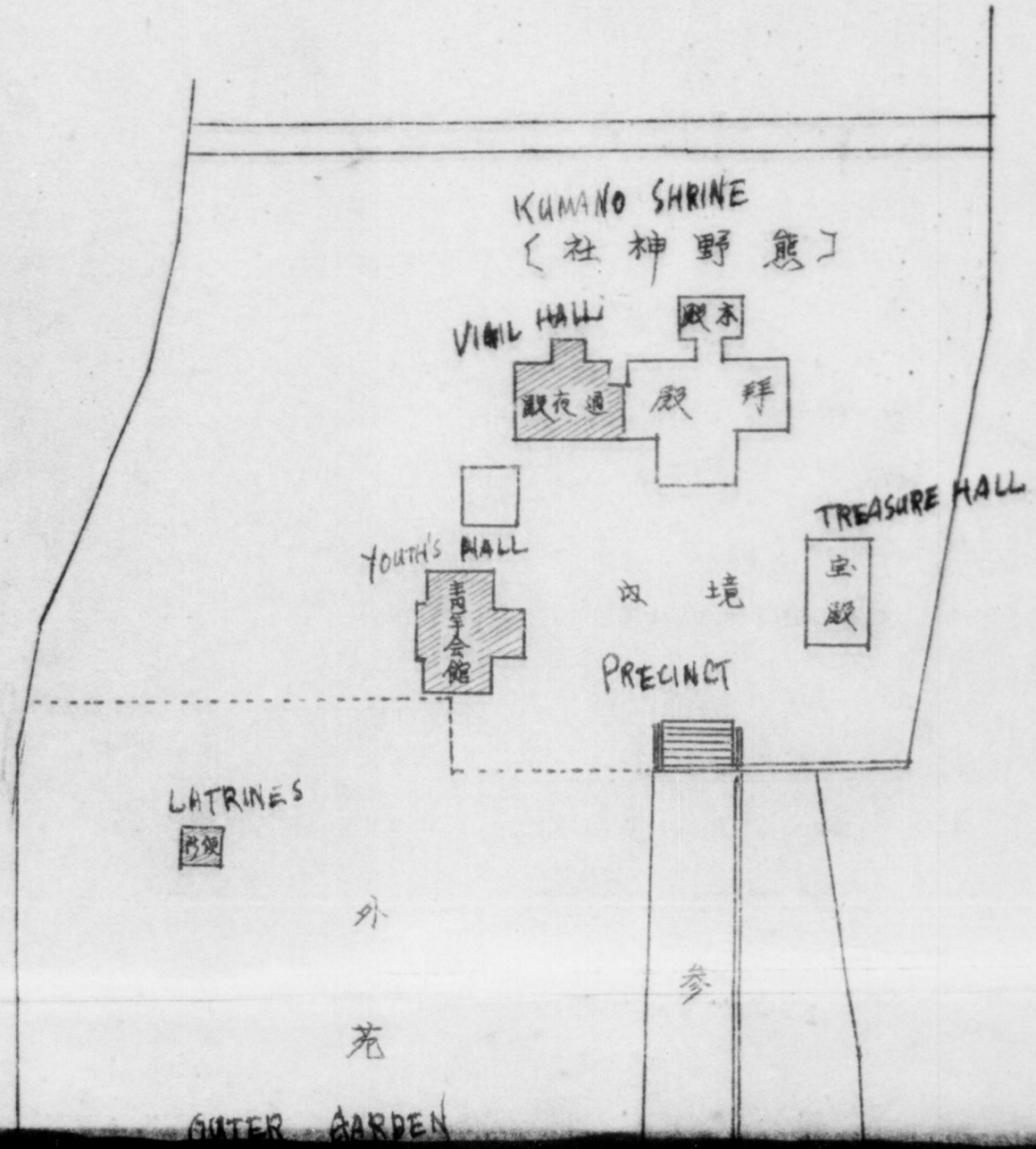

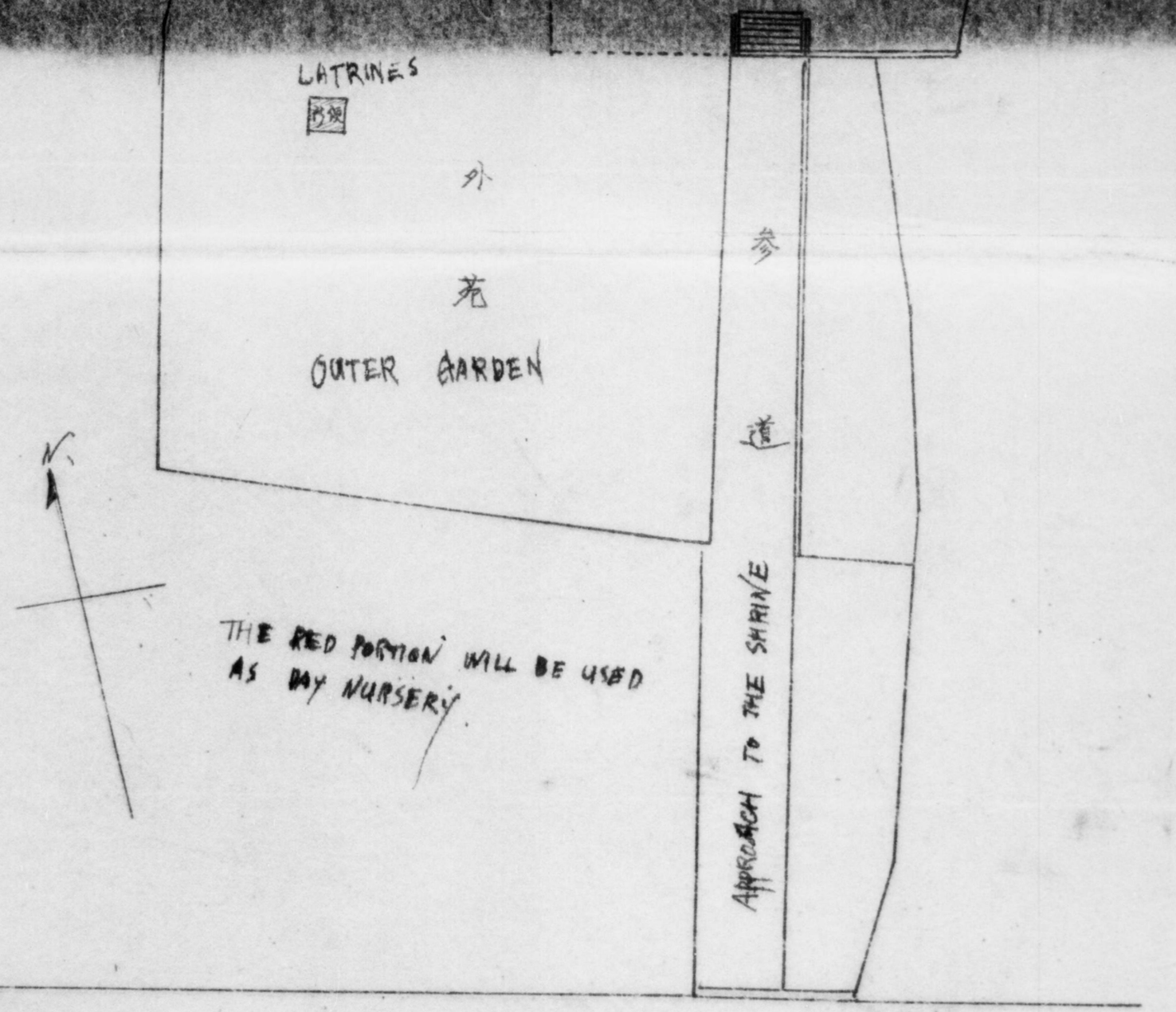

DECLASSIFIED E.O. 12065 SECTION 3-402/NNDG NO. 775013

DECLASSIFIED E.O. 12065 SECTION 3-402/NNDG NO. 775013

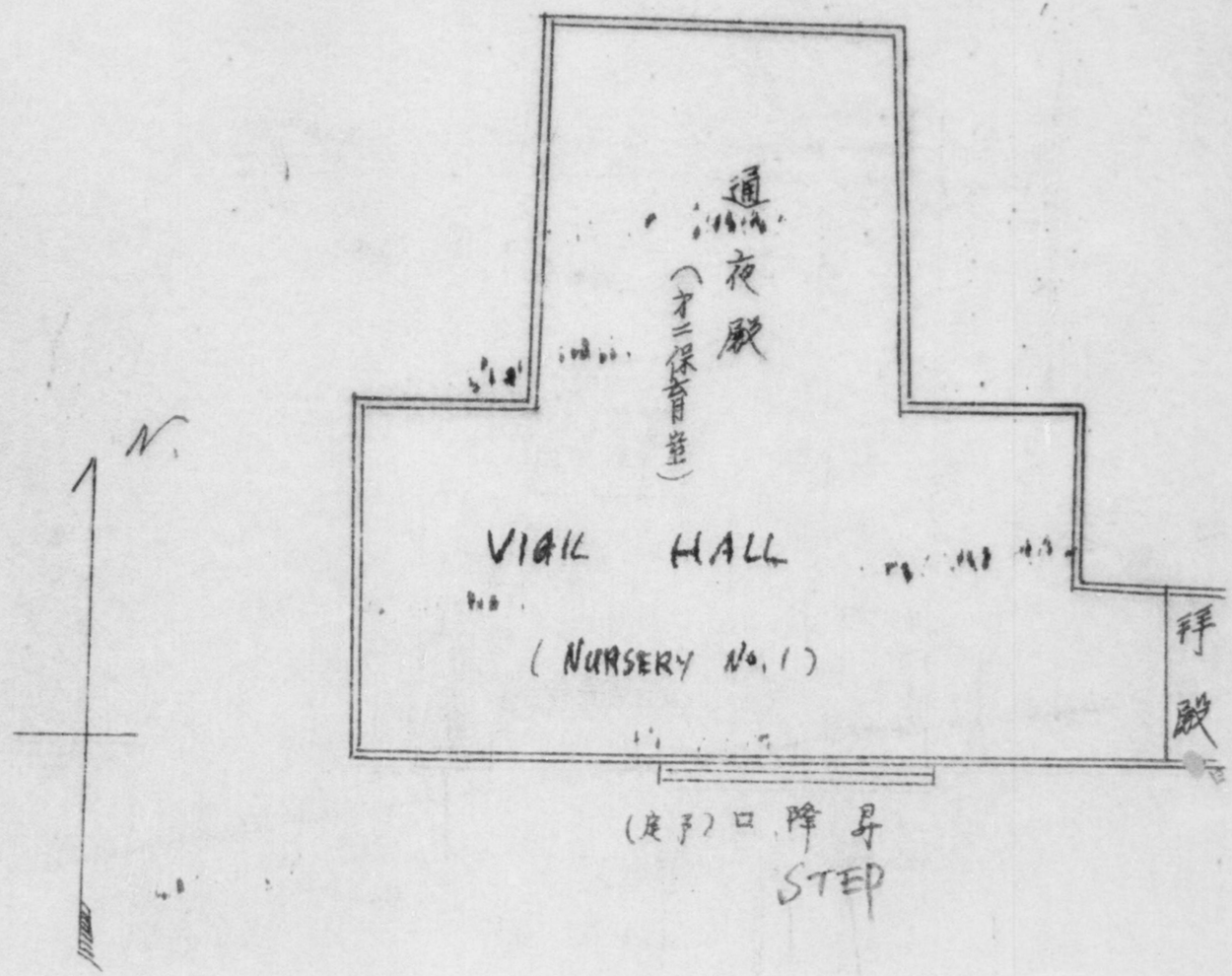

久礼

DECLASSIFIED E.O. 12065 SECTION 3-402/NNDG NO. 775013

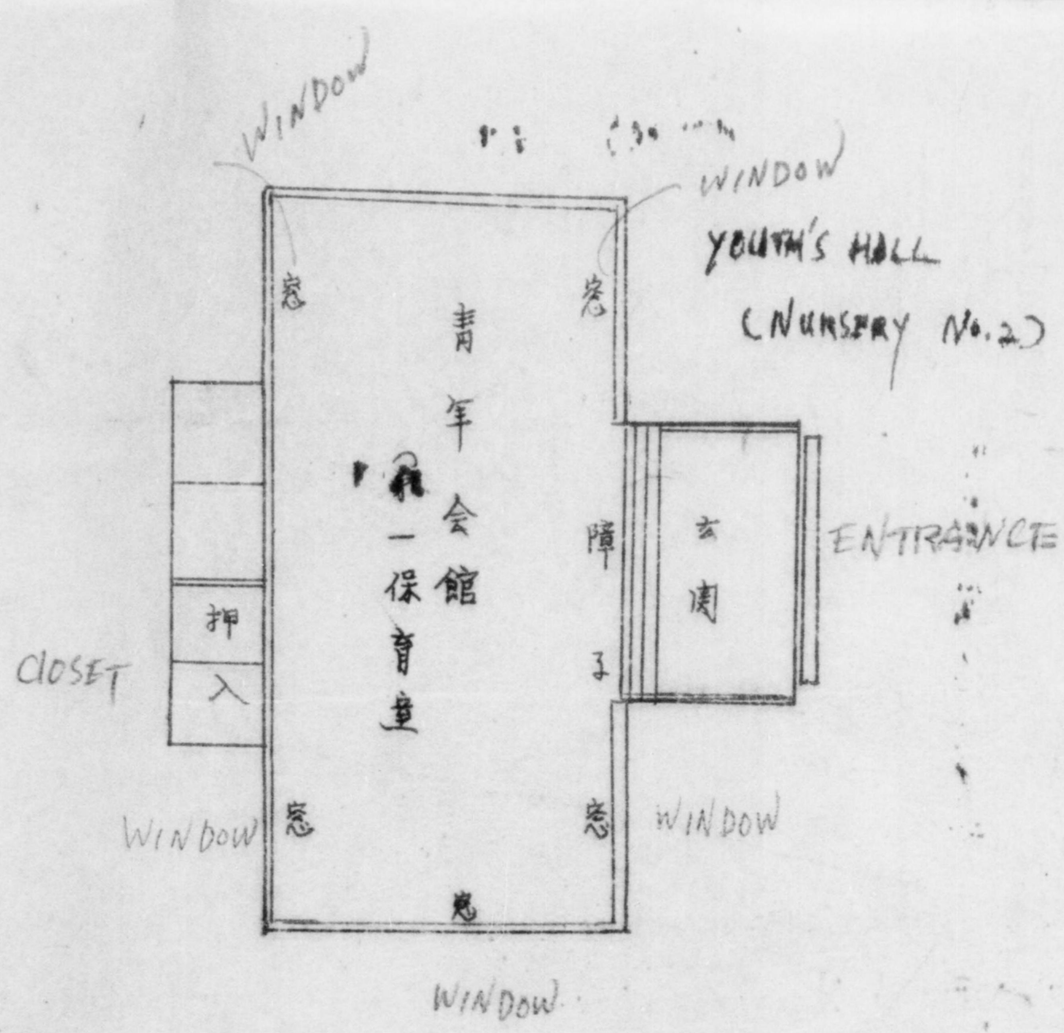

久礼田保育園々舎平面図

DECLASSIFIED E.O. 12065 SECTION 3-402/NNDG NO. 775013

FILE

Ji Hatsu No. 531

Date: 14 June 1949

From: Chief Child Department Welfare Ministry.

To ; Each Prefectural Governors.

Concerning with revision part of Child Welfare Law and Juvenile Law.

A revised bill, part of Child Welfare Law and Juvenile Law went through the fifth Diet. It is expected to be carried out before long, the detailed information in regard to the enforcement will be given out later. For the time being, pay attention and make arrangements as follows.

NOTE

1. A revised law part of Child Welfare Law and Juvenile Law will be expected to be carried out from 15 June.

1. When the revised law becomes effective, children under the age of 14 will be governed by Child Welfare Law. It is necessary to make proper arrangements in all directions.

1. The care of Juveniles under the age of 14 quartered now in an Institution of the Office of Attorney General should be transferred to the Child Welfare Institution. Therefore, it is necessary to consider all phases pertaing to proper care of Juvenile, and to take proper necessary measures one by one.
   In addition to forgoing keeping to constant touch with Chief Judge of the Juvenile Court.