

50° 49° 48° 47° 46° 4

14°

CARTA DO ESTADO DE MINAS GERAES

CONFECCIONADA EM COMMEMORAÇÃO
DO
PRIMEIRO CENTENARIO DA INDEPENDENCIA

SENDO PRESIDENTE o Ex.^{mo} Sñr.
Dr. ARTHUR DA SILVA BERNARDES

SENDO SECRETARIO DA AGRICULTURA o Ex.^{mo} Sñr.

Dr. CLODOMIRO DE OLIVEIRA

E DIRECTOR DA AGRICULTURA o Ex.^{mo} Sñr.

Dr. ALVARO DA SILVEIRA

1922

Escala de 1:1000000

Kilometros 0 10 20 30 40 50 60 70 80 90 100 Kilometros
1 Millimetro = 1 Kilometro

EDIÇÃO PROVISORIA.



81 em off.



DOCUMENTOS CONSULTADOS

- Planta Geral do Baixo São Francisco-1852-1854 - H. G. F. Kalfeld.
- Relatório e Mappa da Comissão Exploradora do Planalto Central de Goyaz - 1894.
- Mappas da Comissão Geographica e Geologica de Minas Geraes - 1895-1899.
- Mappa do Reconhecimento da zona limitrophe Rio de Janeiro-Minas Geraes, entre a foz do Rio Pirapetinga e o Rio Itabapoana - 1905.
- Mappa parcial dos Estados de Minas, Espirito Santo e Rio de Janeiro - 1904 - Emilio Schneca.
- Mappa do Estado de Minas Geraes - 1910 - Benedicto Jose dos Santos
- Levantamento expedito do Rio Carinhonha pela Secretaria da Agricultura do Estado
- Planta Geral da C^a Estrada de Ferro de Goyaz - 1910.
- Mappa das linhas da Estrada de Ferro Oeste de Minas - 1917.
- Mappa das linhas da "Leopoldina Railway" - 1918.
- Carta das linhas da Estrada de Ferro Central do Brasil.
- COMISSÃO DA CARTA GEOGRAPHICA COMMEMORATIVA DO CENTENARIO DA INDEPENDENCIA
- Limites Bahia-Minas - 1919-1920 Exploração Pirapora Currulinho (Goyaz) - 1919. Limites Minas-Goyaz (S. Marcos) - 1920. Rio Parahyba entre o Ribeirão do Salto e o Oceano - 1920.
- Levantamento do Baixo Paranahyba.
- Mappa da zona litigiosa Minas Espirito-Santo - Alvaro da Silveira e C. de Almeida.
- Rios Paracatu e Uruçua - Ernesto von Sperling.
- Documentos informativos de recenseamento no Estado de Minas Geraes - 1920.
- Indicações do Padre Teteroo O. F. M.
- e os Mappas do Barão D'Eschwege, H. Gerber e Chrockatt de Sá.

CONVENÇÕES

Bitola de 1 ^o oo (via dupla)	CAPITAL DE ESTADO	Cachoeiras utilizadas acima de 10.000 ^o v.
(via singella)	CIDADES	• não
de 1 ^o oo (•)	Villas	• Sede de Municipio (CIDADE ou Villa)
de menos de 1 ^o oo	Povoados, Districtos	• Jurisdições Estaduaes
Em construção	Linhas telegraphicas	• Municipaes
Estradas de rodaçem	Limites de navegação	• Curvas hypsometricas
Pontos astronomicos +	Linhas telegraphicas em estradas de rodaçem	

Organizado pelo Club de Engenharia do Rio de Janeiro, sendo redator o Engenheiro Francisco Riberby.

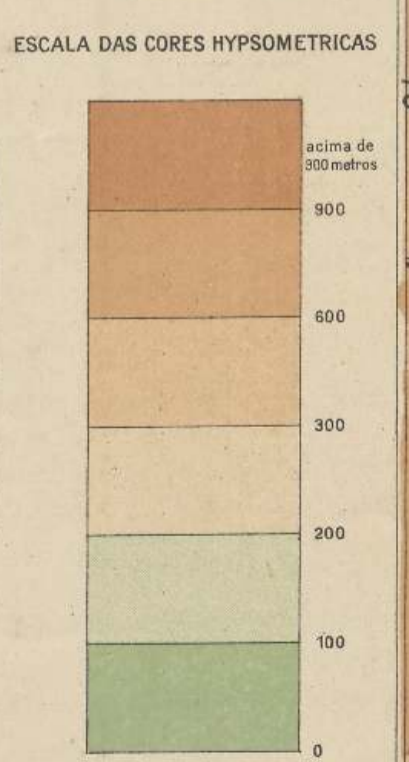

21°

22°

23°

50°

49°

48°

47°

46°

4

5° 44° 43° 42° 41° 40°

14° 15° 16° 17° 18°

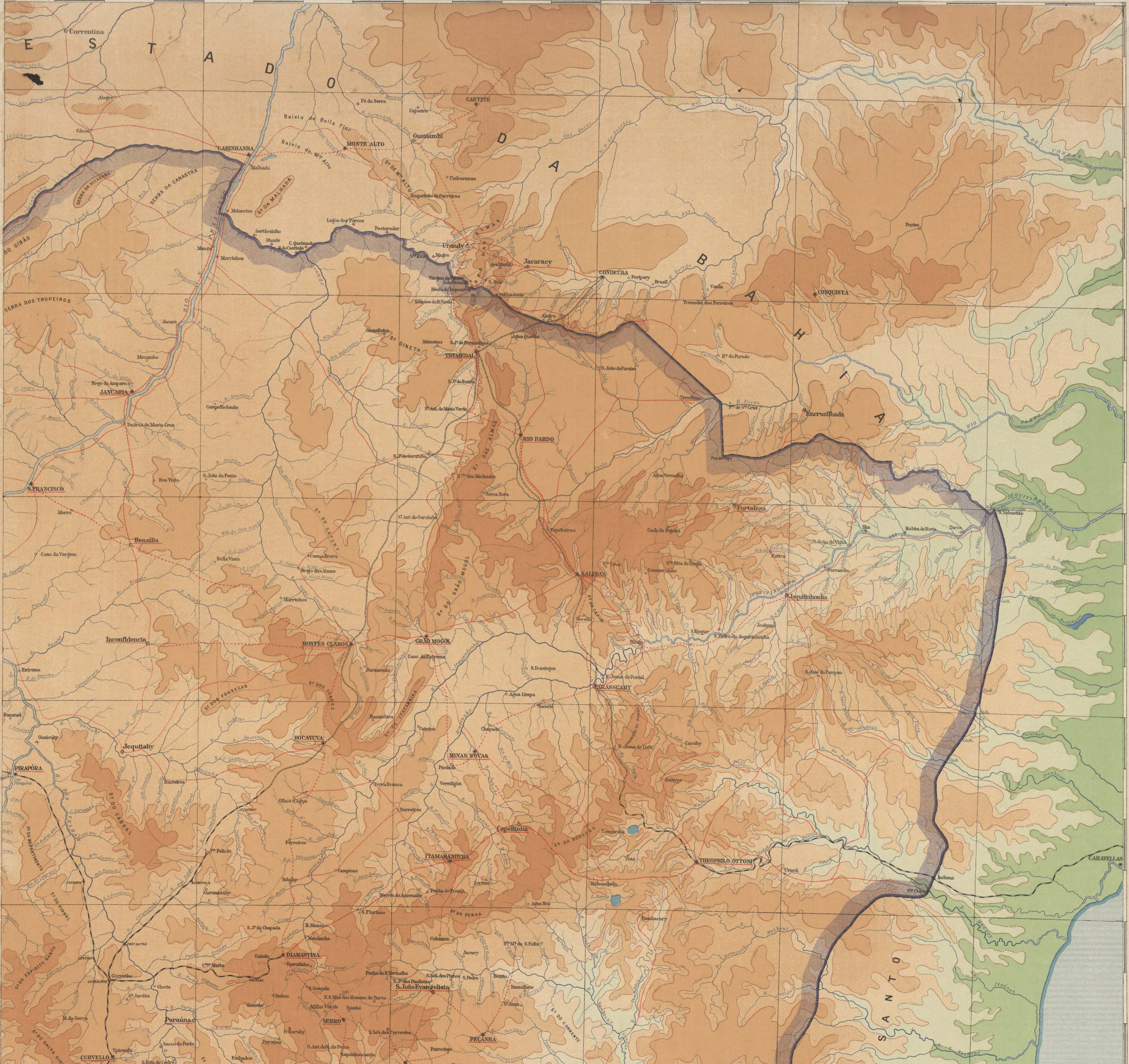

(81) 2



8102

5°

44°

43°

42°

41°

40°

18°

19°

20°

21°

22°

23°