

14. 6ハ-275



1200501225278

275

毎夕社會事業部診療所概要

昭和八年三月



始



昭和八年三月

每夕社會事業部

診療所概要

贈呈

東京每夕新聞社



郎次政村木長社社聞新夕每京東

問 顧 部 療 診

醫學博士 中島正徳

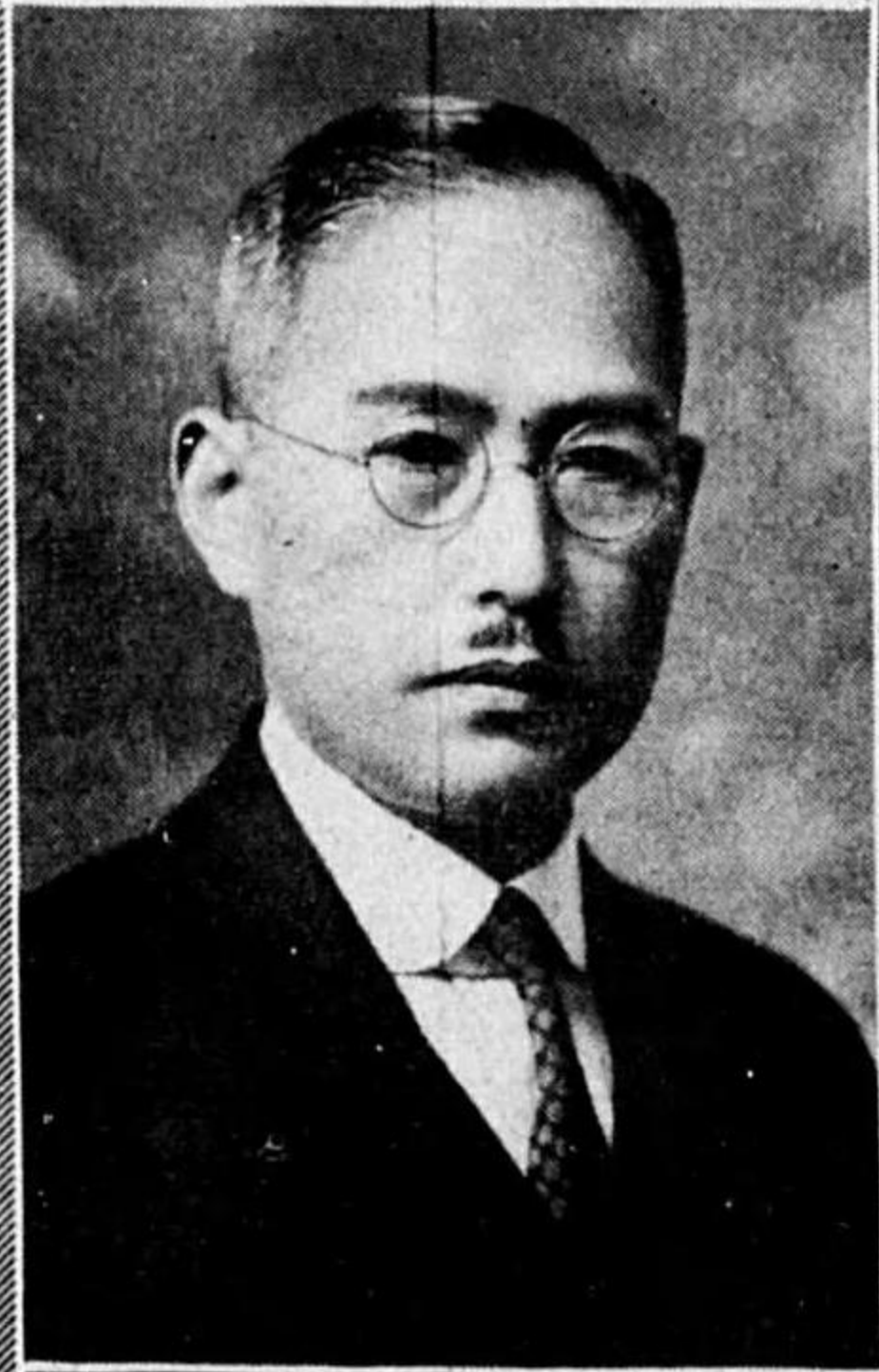

醫學博士 内田孝敏

醫學博士 重田常清



醫學博士 高木 慎

東京毎夕新聞社社屋

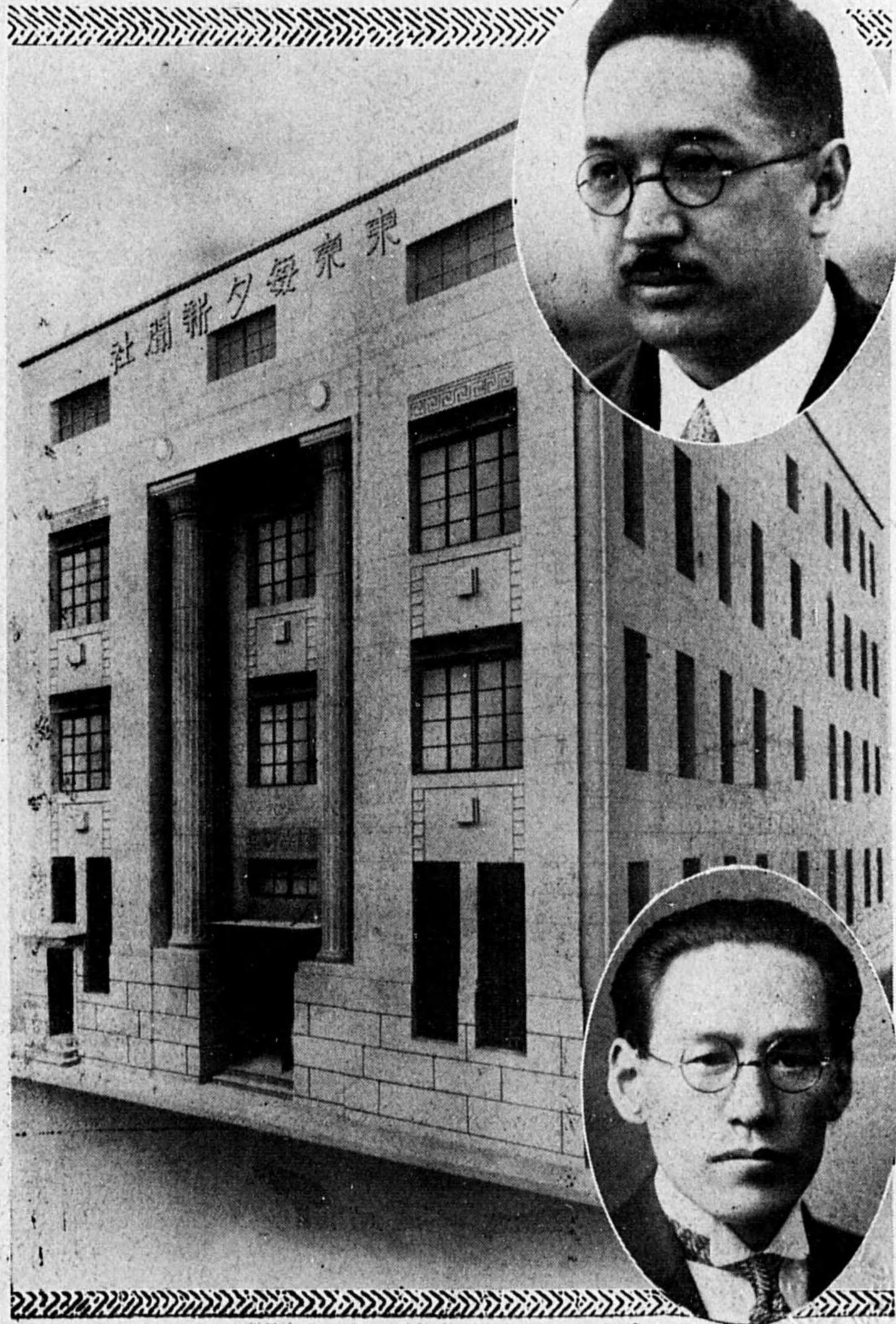

東京毎夕新聞社副社長 木村正文



東京毎夕新聞社社會事業部長 坂口義治

問 顧 部 療 診

醫學博士 伊澤知實



醫學博士 平松鶴吉



醫學博士 新井俊雄

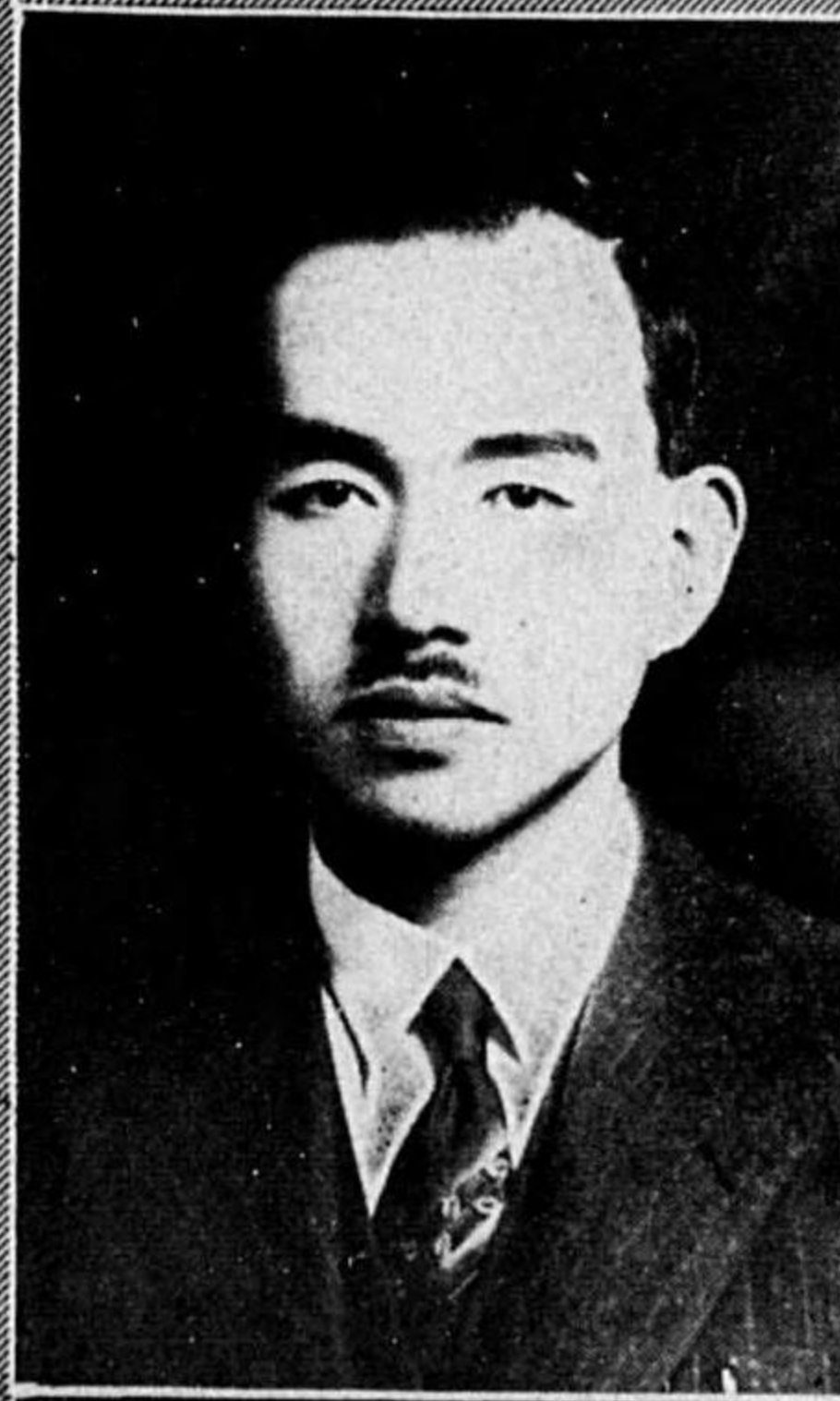

神奈川縣全診療所顧問 岡村匡造



龜戸診療所長 宮田四郎



大塚診療所長 本多恒久



大井診療所長 山口鏗三



本田診療所長 酒井忠徳



造 双 田 津 長 所 療 診 坂 玄 道 (央 中)

子安診療所長 上原玄十郎



西戸部診療所長 岡部殿夫



鶴見診療所長 山下源吉



川崎市診療所長 杉谷隼雄



治正野高 長所療診町者長(央中)

團子坂診療所事務長 宮澤 宏



牛込診療所事務長 眞島二郎

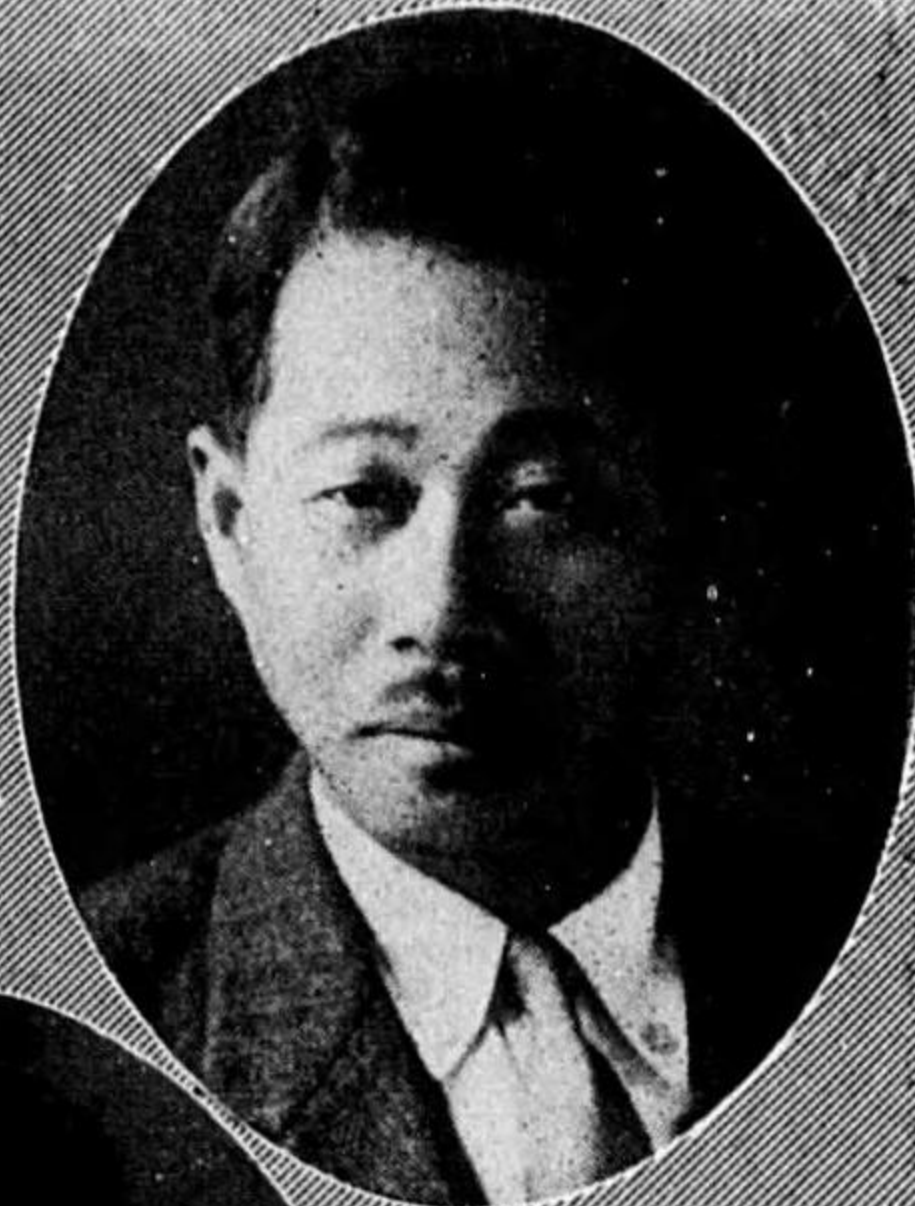

團子坂診療所 長澤俊美



淀橋診療所事務長 伴 和佐



雄宗田福比博學醫問顧所療診坂玄道(央中)

大塚診療所 大島信道

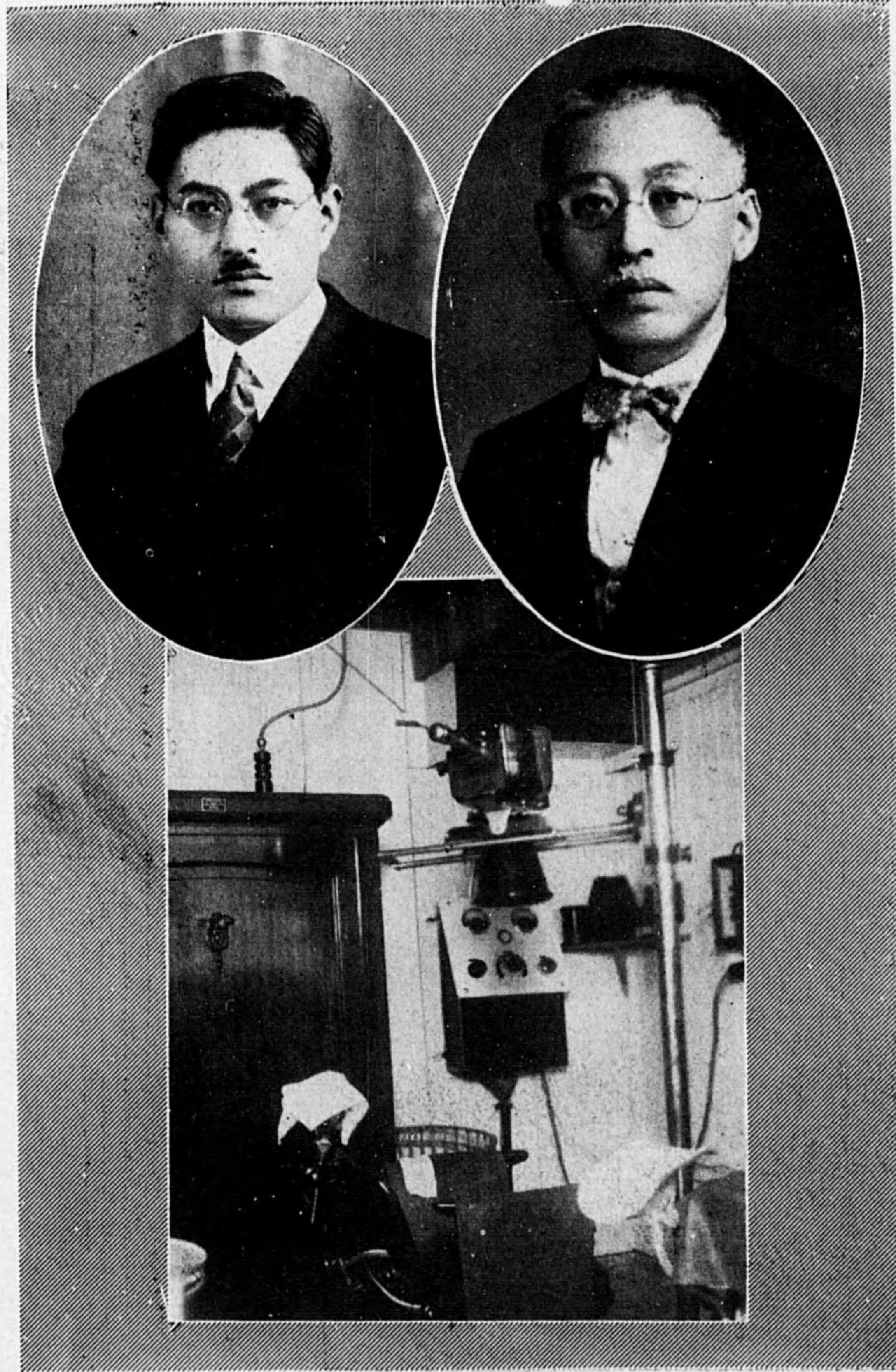

室ンゲトソレ所療診塚大

大塚診療所 篠原芳男

團子坂診療所 増子 豊

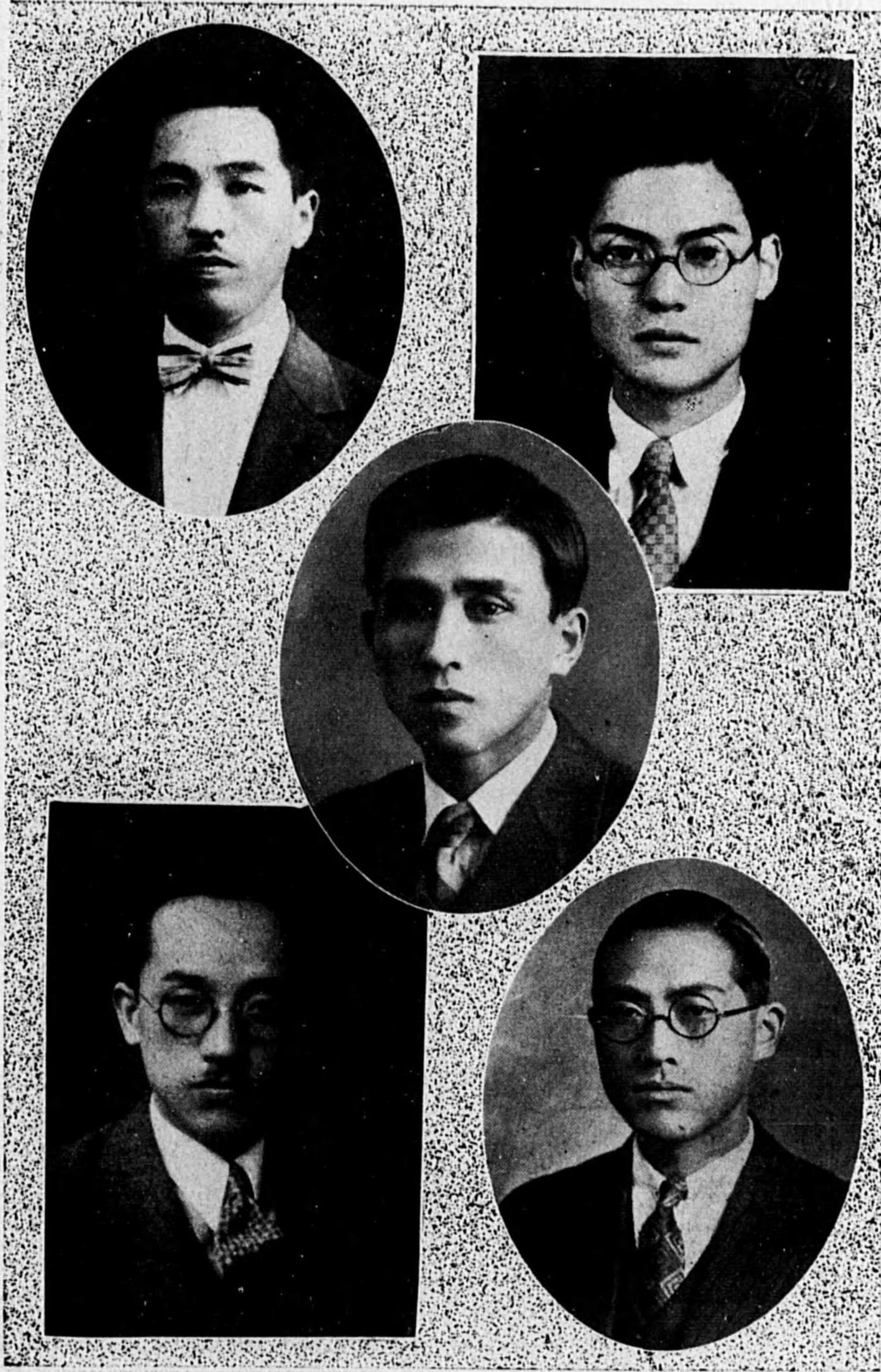

淀橋診療所 根本 博

長者町診療所副所長 新田初雄

牛込診療所 桑原賢直

覺々佐小 所療診込牛(央中)



淀橋診療所の外景

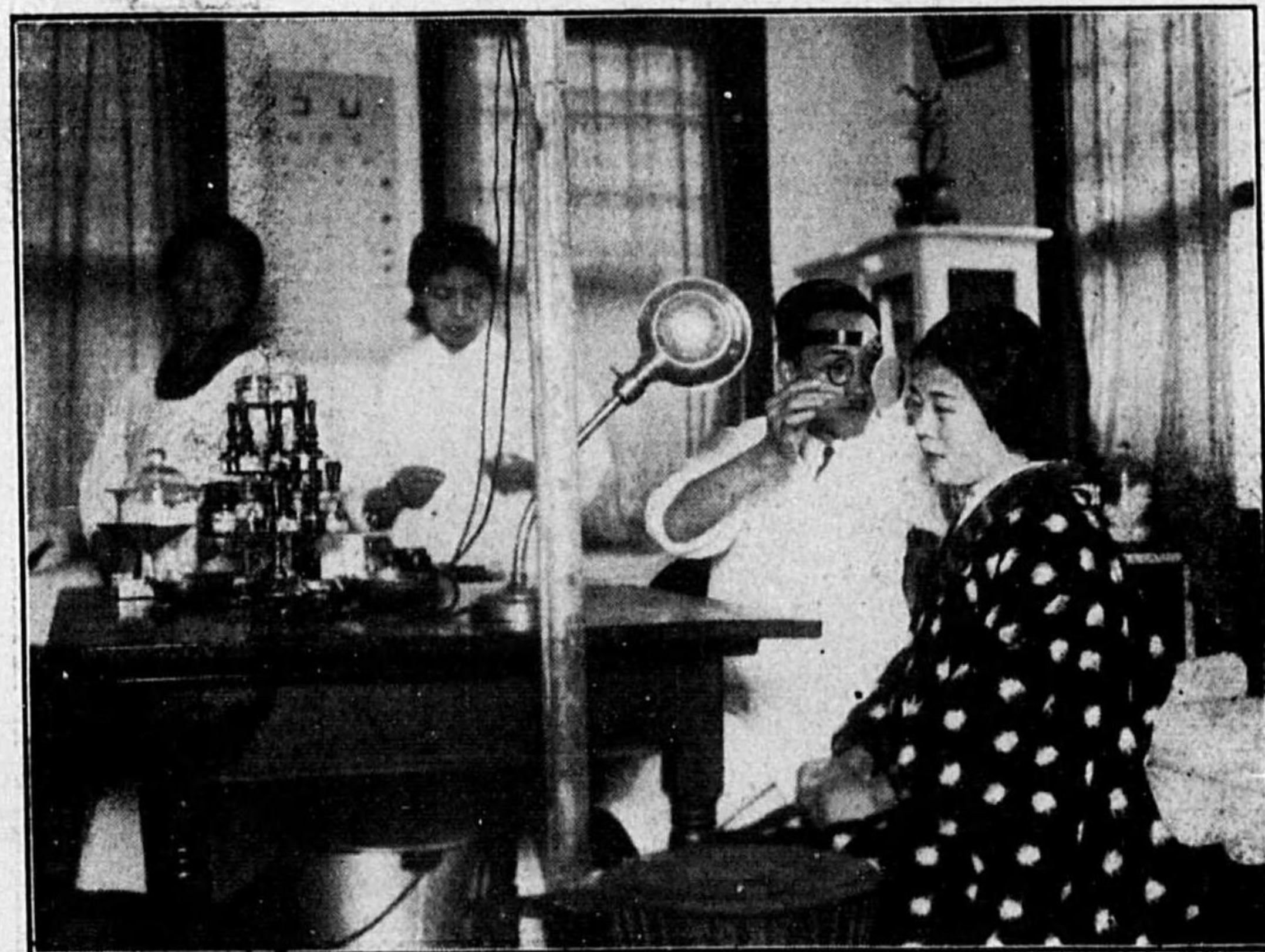

淀橋診療所診察室の一部



道玄坂診療所の外景

牛込診療所の外景



(一其) 間週療施年六和昭
療診科眼の士博田内るけ於に所療診塚大

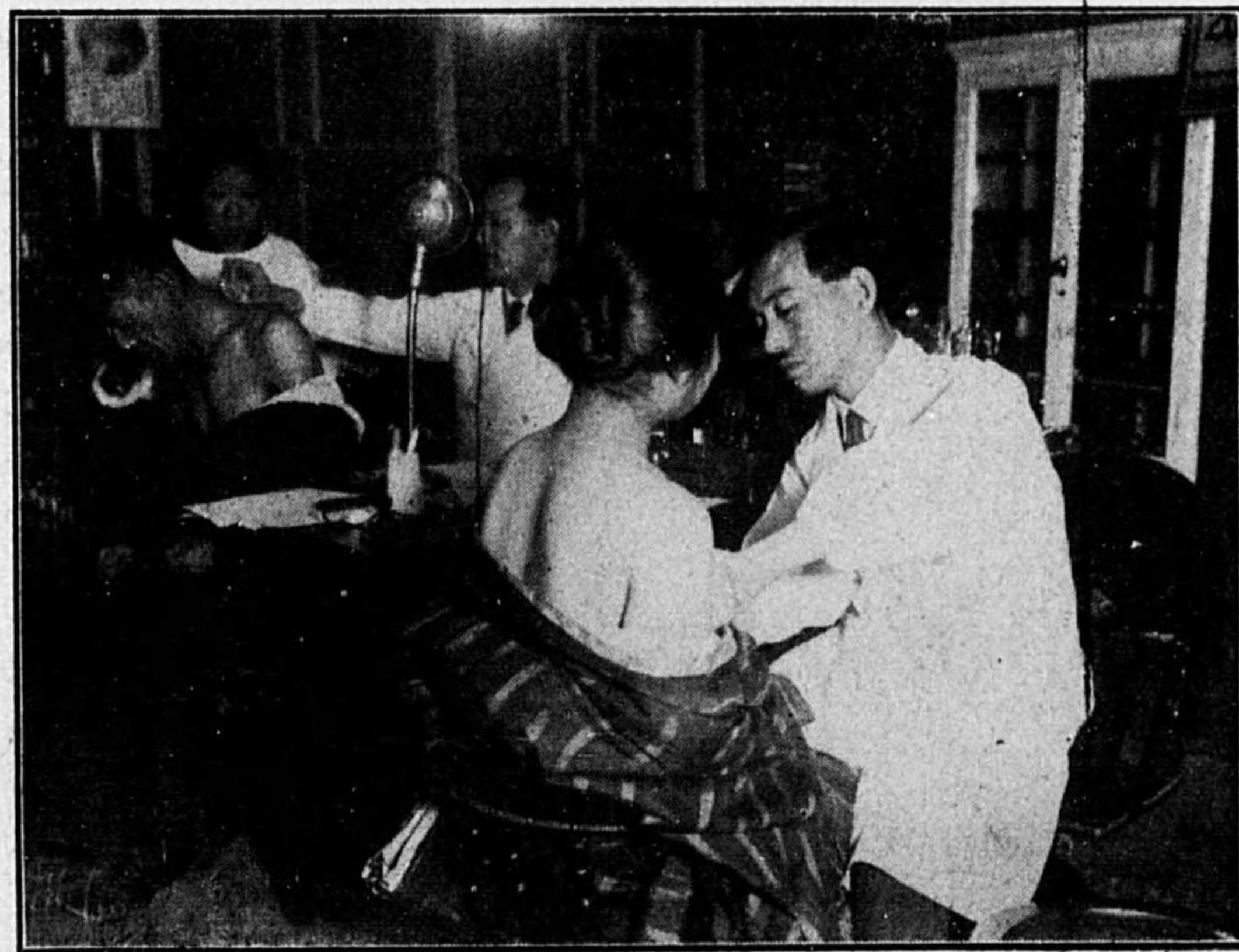

二其 上 同
療診の士博井新るけ於に所療診坂子園

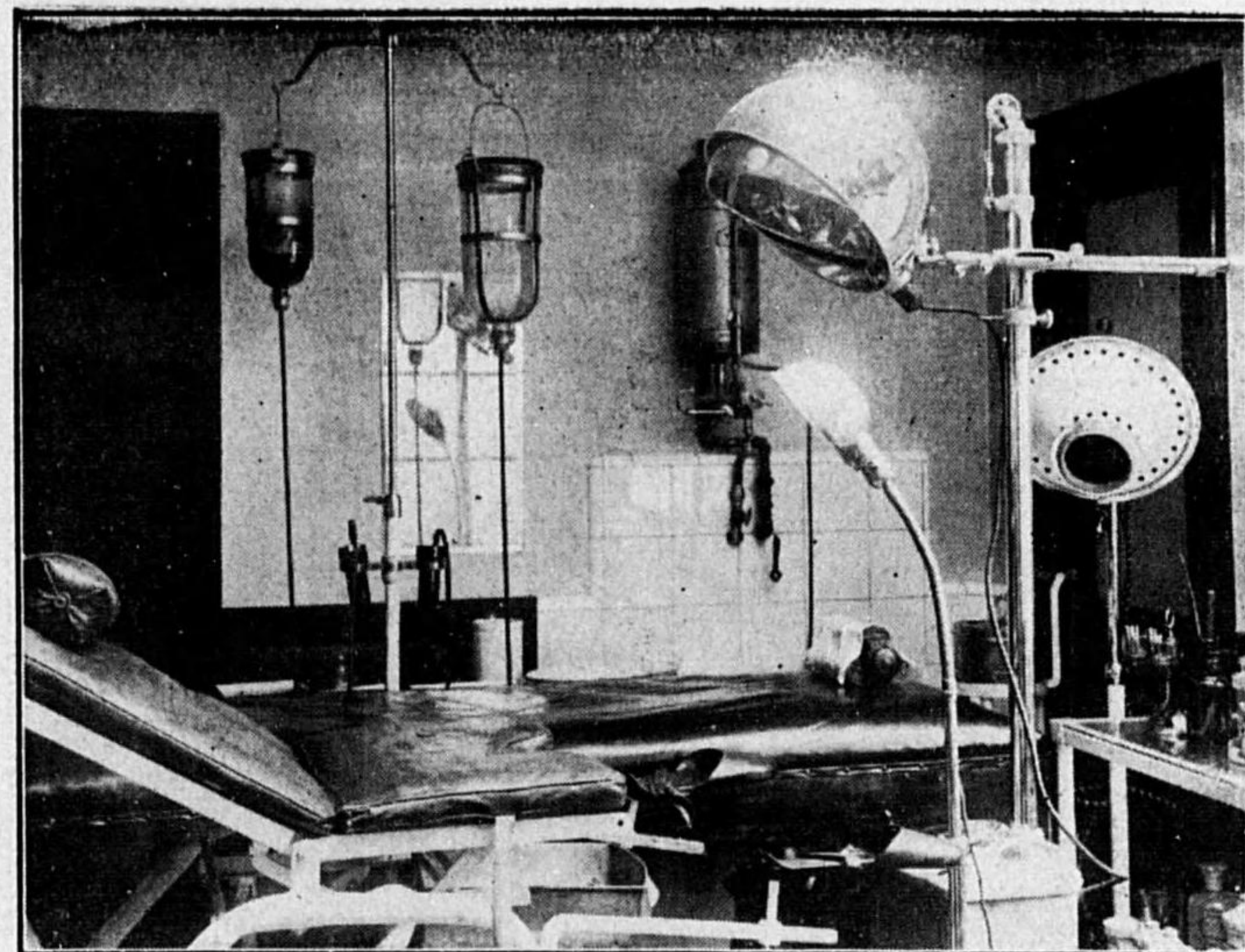

部一の室療治所療診坂玄道

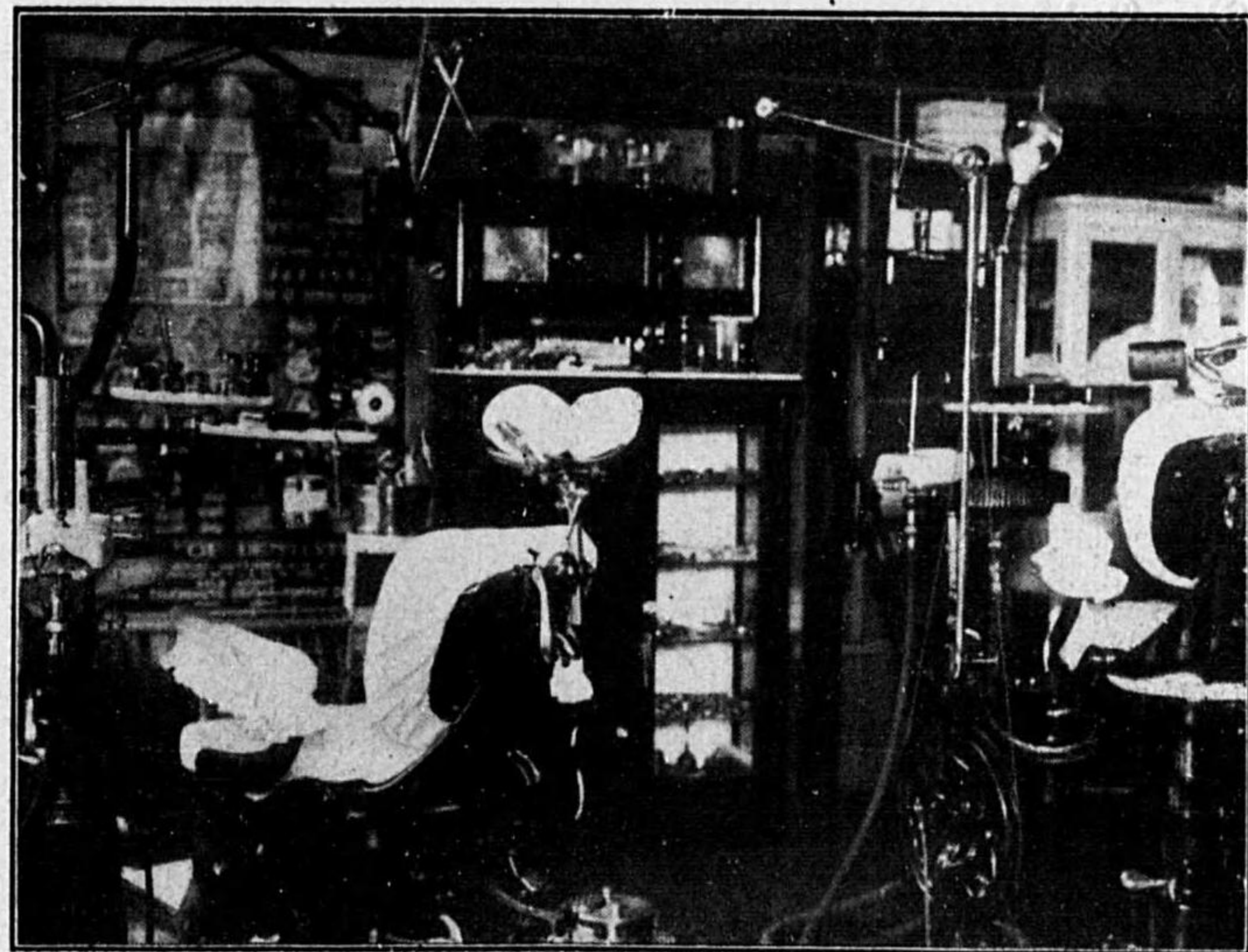

部一の室療治科齒所療診塚大



昭和六年六月末無診察(其一) 河内省井后皇夫一行の寺島臨時診察所
 平松博士の診察(中央) 河内皇夫(左) 坂口部長



昭和六年六月施療週間(其三) 子安診所於中島博士の診察



寺島臨時診察所患者待合室の一(其二) 同



大井診所於山所長診(四其) 同上



(五其) 療診料無末歳年六和昭
療診の土博川滑るけ於に所療診戸龜

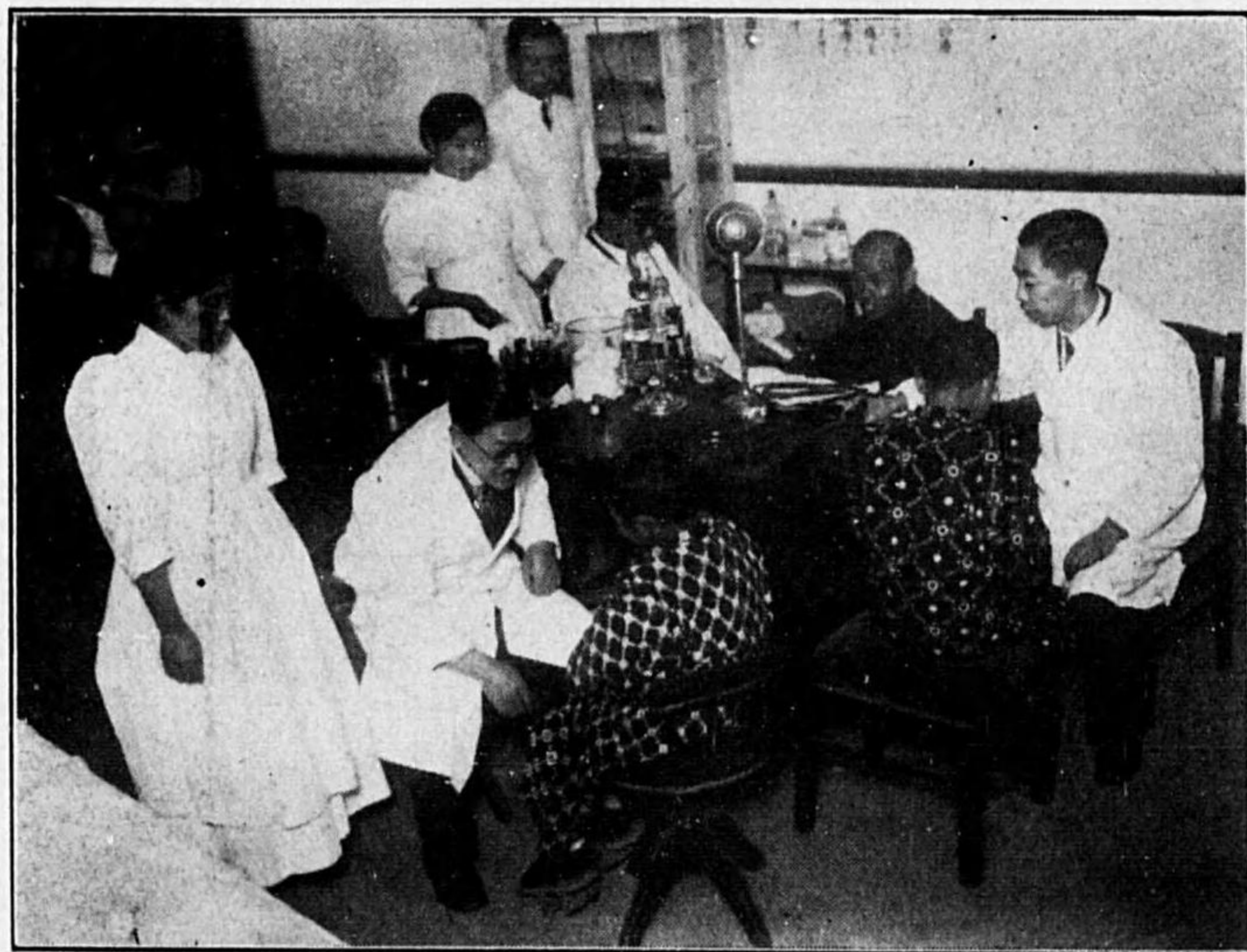

(一其) 療診料無末歳年七和昭
療診の土博澤伊るけ於に所療診時臨鴨集西



察視所療診時臨鴨集西の行一官記書金大省内宮 (三其) 療診料無末歳年六和昭
土博島中目入四、宮記書金大目入三りよ右



(四其) 同上
部室の合持者患所療診時臨鴨集西

14.6.11 - 275

目次

- 一、社会事業部創設の趣旨.....二
- 一、診療所規定.....二
- 一、診療事業滿四ヶ年の回顧.....五
 - 輝かしきその業績.....五
 - 各診療所の健闘の跡.....六
 - 重なる光榮.....六
 - 實費診療患者數(昭和六年度).....二六
 - 施設患者數(昭和六年度).....二六
- 一、毎夕診療所開設一覽表及報告.....四三
 - 毎夕診療所開設一覽表.....四三
 - 中央診療所長滑川博士の逝去.....四五
 - 顧問新井博士の開業.....四六
 - 道玄坂診療所の新築落成.....四六

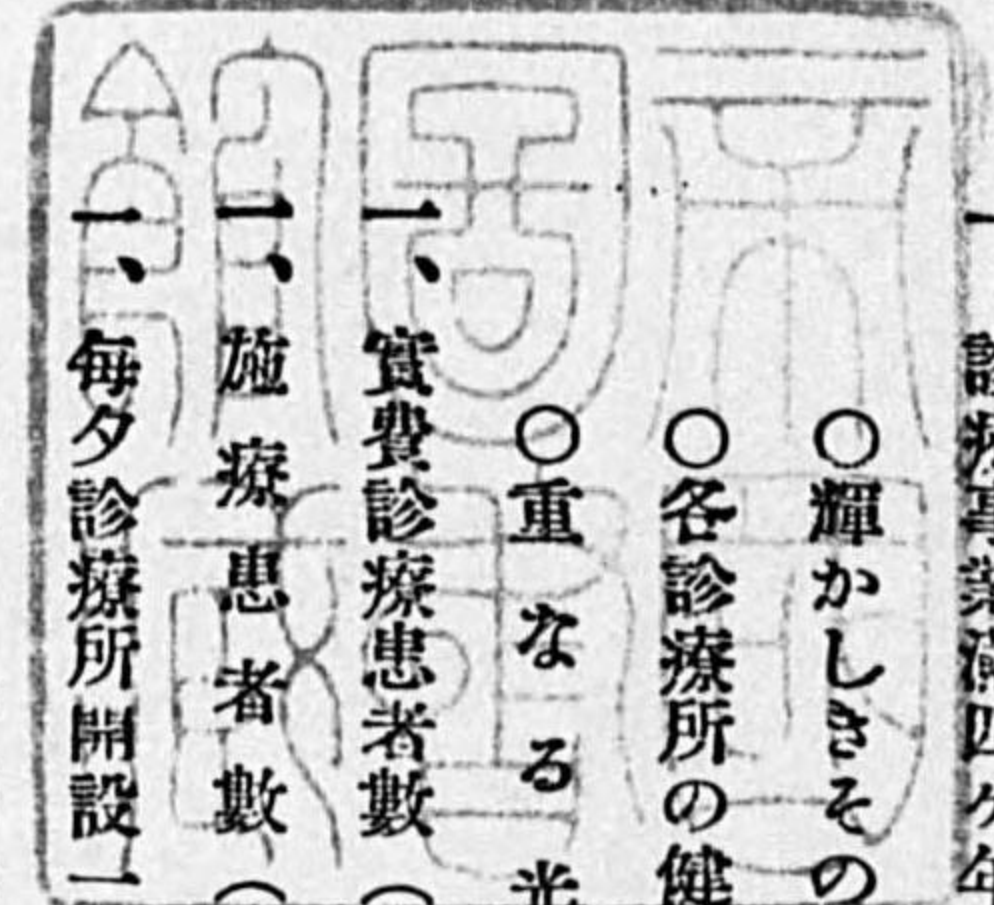

發行所寄贈本



(二其) 療診料無末歳年七和昭
況狀の療診者思るせ到殺に所療診時臨込牛



(三其) 上 同
療診の士博木高るけ於に所療診時臨込牛

一、實費診療患者數（昭和七年度）……………四八

一、施療患者數（昭和七年度）……………六四

一、五周年を迎へて前途に對する吾人の覺悟……………八二

一、本事業關係役員及職員……………八四

社會事業部創設の趣旨

昭和四年二月我が社會事業部が創設され、四月より醫療保護施設として診療事業を開始してより早くも今回その五周年を迎ふるに至りましたが、過去滿四ヶ年間に取扱ひし患者數を見るに、診療總人員は實に百三十五萬七千五百五十七人（實費診療人員百十七萬九千三百三十二人、施療人員十七萬八千二百十五人の多きに達し、多大の効果を齎し得たることは、聊か我社の社會に對する報恩感謝の微意を表明するものとして衷心欣快に堪へざる所であります。

我社はこの輝やかしき生きたる事實に鑑みて、本事業の益々必要なること、吾人の責任の重且つ大なることを一層痛感する次第で、茲に記念すべき本事業開始五周年に際し、更にその内容充實整備を計ると共に一大躍進、以て事業本來の使命達成に努力せんとするものであります。幸ひに江湖各位の絶大なる御後援を切望する次第であります。

昭和八年三月

東京毎夕新聞社

社長 木村政次郎

診療所規定

二

- 一、本診療所は東京毎夕新聞創刊一萬號記念として創設したる毎夕社會事業部に屬し診療機關に對する社會的缺陷を補遣せんがために、大衆を最も簡易に診療することを以て目的とす
- 二、天災地變に際し、又は東京毎夕新聞の愛讀者並に本社々會事業部に於て必要と認めたるもの及び官、公署、方面委員等の證明書持參者には隨時施療を行ふものとす
- 三、本診療所の設置個所

イ、中央診療所——東京市内に設置し、一般診療を行ふと共に各診療所の中樞となりて、重症患者の取扱、入院其他醫員看護婦の補充等をなす

ロ、各診療所——東京市の内外に十數ヶ所を設置す

ハ、近縣各地診療所——東京市内外各診療所同様近縣各地に設置するものとす

四、各診療所の組織

イ、中央診療所

所長	一名
醫員	七名(各科擔任)

藥劑師 一名

看護婦及事務員は必要に應じて定む

ロ、各診療所

所長	一名
醫員	一名(時に所長兼務す)

藥劑師、看護婦及事務員は必要に應じて定む

五、顧問

顧問は各専門大家に依頼し隨時其の出張診療を得、又は各診療所に巡回診療を行ふものとす

六、診療科目

内科 外科 小兒科 眼科 耳鼻咽喉科 産婦人科 性病科 皮膚泌尿科 齒科及理學的療法科
(レントゲン科、デアテルミー科)等を置く

七、診療時間

毎日 自午前八時——至午後八時
(但し日曜、祭日は正午迄)

八、藥價及診療料金

三

イ、診察料 無料

ロ、内服及外用薬 一日一薬 十銭

(但し新薬並に高價薬を使用する場合は別とす)

ハ、診断書 證明書 検査書 処方箋料金二十銭以上五十銭以下

(但し血精検査又は特別の検査若しくは診断書を要する場合は別とす)

ニ、手術料 小手術 二十銭以上一圓以下 中手術 一圓以上五圓以下 大手術及腹部切開、其他特殊の手術は別とす

ホ、處置料 十銭以上三十銭以下

外科的處置は大小難易に依り十銭以上一圓以下

(但しX光線療法其他特殊の理學的療法を施すものは別とす)

ヘ、注射料 皮下注射 三十銭以上五十銭以下 靜脈注射 五十銭以上一圓以下 六〇六號 二圓以上四圓以下

ト、藥劑容器料 二銭以上六銭以下

チ、入院料 壹圓五十銭、貳圓五十銭、特別四圓

リ、往診料 患者急を要し或は重態の時は往診をなすべし此場合は遠近により實費を申受くべし

診療事業滿四ヶ年の回顧

(一) 輝かしきその業績

醫療保護施設として「醫療の大衆化」を標榜して立つた我社會事業部は、昭和四年四月一日以來、東京、横濱の兩市に毎夕簡易診療所を開設して、爾來社會事業本來の使命遂行のために日夜多大の犠牲を拂ひつゝ、病弱大衆に施療と實費の診療に努力を續けてまゐりましたが、兩大都市の無産大衆はこの目醒しき我社の活躍に感謝と激勵とをなげかけられました。我社はこれに勢ひを得て益々その内容を充實し躍進又躍進遂に今日五周年の記念すべき日に到達いたしましたことを喜ぶとともに、滿四ヶ年間を大過もなく大衆の保健増進の機關たる重大なる使命を果し得ましたことを喜ぶとともに、之れ全く大衆支持の賜であることを深く感謝する次第であります。

實費診療患者數

昭和四年度	一一五、二六七人
昭和五年度	三二九、六三一人
昭和六年度	三三七、五四七人
昭和七年度	三九六、六八七人

計

施療患者數

一、二七九、一三二人

昭和四年度

九、〇一〇人

昭和五年度

四四、一九三人

昭和六年度

五三、五六二人

昭和七年度

七一、二六〇人

計

一七八、〇二五人

合計

一、三五七、一五七人

(二) 各診療所健闘の跡

昭和四年四月、毎夕診療所が事業を開始して以來活動せる重要な事業を擧ぐれば左の如きものであります。

(1) 第一回施療週間

毎夕診療所満一周年記念として、昭和五年二月十日より十六日まで一週間京濱毎夕全診療所を開放顧問八博士出動所員總動員にて無料診療を行ふ。

(2) 毎夕大衆診療デー

昭和五年四月十九日より五月九日まで(三週間)「毎夕大衆診療デー」として京濱全診療所を開放顧問博士出動無料診療を行ふ。

(3) 第一回歳末無料診療

昭和五年十二月十八日より二十二日迄(五日間)全診療所を開放、同時に本田診療所及び瀧野川臨時診療所を開設し、十二月十八日より二十七日迄(十日間)顧問博士總出動にて官、公、私聯合の歳末無料診療を擧行す。

(4) 第二回施療週間

昭和六年二月二十日より二十六日迄(壹週間)全診療所を開放顧問博士總出動による記念無料診療を擧行す。

(5) 毎夕健康デーの開始

昭和六年四月二十六日以後毎月第四日曜日を「毎夕健康デー」と定め全診療所を開放して無料診療を行ひ、病弱大衆の健康増進に努む。

(6) 優良國産醫療藥品紹介無料診療デー

昭和六年十月十二日より十一月二十日迄(四十日間)優良國産醫療藥品の寄贈を受け之れを使用して

無料診療を行ふ。

八

(7) 満洲事變出征軍人家族の無料診療

昭和六年十二月六日を期し満洲事變出征軍人家族に對し京濱全診療所を開放、一齊に無料診療を開始す。

(8) 第二回歳末無料診療

昭和六年十二月十八日より二十二日迄(五日間)全診療所を開放し、顧問博士總出動同時に寺島、西巢鴨に臨時診療所を開設し、十二月十八日より二十七日迄(十日間)官、公、私聯合歳末無料診療を施行す。

(9) 第一回毎夕健康週間

昭和七年十月二十五日より三十一日迄(一週間)全診療所を開放、「毎夕健康週間」として無料診療を舉行、大衆の保健増進に奉仕す。

(10) 第三回歳末無料診療

昭和七年十二月二十日より二十四日迄(五日間)全診療所を開放、同時に牛込、西巢鴨の兩臨時診療所を開設、十二月十八日より二十八日迄(十日間)顧問博士總出動にて歳末無料診療を舉行す。

(三) 重なる光榮

三度御下賜金の聖恩に浴す

本社社會事業部は、前述の如く昭和四年以來東京、横濱兩市に「毎夕診療所」を開設いたしまして、國民大衆の保健増進のために果敢な努力を續け救療事業に貢献する處ありましたが、畏くも皇后陛下より歳末救療事業補助の思召を以て我が社社會事業部に對し左の如く御下賜金下附の恩命を拜しました。

我が社はこの無上の光榮に浴し恐懼感激に堪へない次第であります。

皇后陛下御下賜金

昭和五年度	金	壹	封
昭和六年度	金	壹	封
昭和七年度	金	壹	封

更に昭和五年三月には神奈川縣及び横濱市より事業助成基金として金七百圓下附の光榮に浴しましたが引續き補助金の下附を受けつゝあります。

尙東京府、東京市よりも昭和七年二月十一日附を以て夫れ〱金一封を社會事業補助金 昭和六年

度分)として下附され引續きの下附を受けて居ります。

我が社はこの重なる光榮にその責任の重さを感じるとともに一層戒心自重以て聖恩の厚きに報る奉らんことを期せんとする次第であります。

實費診療患者數

毎夕社會事業診療所昭和六年度 全診療所實費患者數は

取扱診療人員總計

三十三萬七千五百四十七人

(自昭和六年十一月一日
至同十二月三十一日)

詳細は以下各診療所の内譯表について御覽下さい。

中央診療所

111

合	女							男							計		
	小	齒	產婦人科	皮膚性病科	耳鼻咽喉科	眼科	小兒科	外科	內科	小	齒	皮膚性病科	耳鼻咽喉科	眼科		小兒科	外科
一月	1,433	1	174	1	256	102	102	256	2,791	1,433	1	174	1	256	102	102	2,791
二月	1,433	1	174	1	256	102	102	256	2,791	1,433	1	174	1	256	102	102	2,791
三月	1,433	1	174	1	256	102	102	256	2,791	1,433	1	174	1	256	102	102	2,791
四月	1,433	1	174	1	256	102	102	256	2,791	1,433	1	174	1	256	102	102	2,791
五月	1,433	1	174	1	256	102	102	256	2,791	1,433	1	174	1	256	102	102	2,791
六月	1,433	1	174	1	256	102	102	256	2,791	1,433	1	174	1	256	102	102	2,791
七月	1,433	1	174	1	256	102	102	256	2,791	1,433	1	174	1	256	102	102	2,791
八月	1,433	1	174	1	256	102	102	256	2,791	1,433	1	174	1	256	102	102	2,791
九月	1,433	1	174	1	256	102	102	256	2,791	1,433	1	174	1	256	102	102	2,791
十月	1,433	1	174	1	256	102	102	256	2,791	1,433	1	174	1	256	102	102	2,791
十一月	1,433	1	174	1	256	102	102	256	2,791	1,433	1	174	1	256	102	102	2,791
十二月	1,433	1	174	1	256	102	102	256	2,791	1,433	1	174	1	256	102	102	2,791
合計	17,200	12	2,100	12	2,700	1,200	1,200	2,700	17,200	17,200	12	2,100	12	2,700	1,200	1,200	2,700

大井診療所

合	女							男							計		
	小	齒	產婦人科	皮膚性病科	耳鼻咽喉科	眼科	小兒科	外科	內科	小	齒	皮膚性病科	耳鼻咽喉科	眼科		小兒科	外科
一月	1,433	1	174	1	256	102	102	256	2,791	1,433	1	174	1	256	102	102	2,791
二月	1,433	1	174	1	256	102	102	256	2,791	1,433	1	174	1	256	102	102	2,791
三月	1,433	1	174	1	256	102	102	256	2,791	1,433	1	174	1	256	102	102	2,791
四月	1,433	1	174	1	256	102	102	256	2,791	1,433	1	174	1	256	102	102	2,791
五月	1,433	1	174	1	256	102	102	256	2,791	1,433	1	174	1	256	102	102	2,791
六月	1,433	1	174	1	256	102	102	256	2,791	1,433	1	174	1	256	102	102	2,791
七月	1,433	1	174	1	256	102	102	256	2,791	1,433	1	174	1	256	102	102	2,791
八月	1,433	1	174	1	256	102	102	256	2,791	1,433	1	174	1	256	102	102	2,791
九月	1,433	1	174	1	256	102	102	256	2,791	1,433	1	174	1	256	102	102	2,791
十月	1,433	1	174	1	256	102	102	256	2,791	1,433	1	174	1	256	102	102	2,791
十一月	1,433	1	174	1	256	102	102	256	2,791	1,433	1	174	1	256	102	102	2,791
十二月	1,433	1	174	1	256	102	102	256	2,791	1,433	1	174	1	256	102	102	2,791
合計	17,200	12	2,100	12	2,700	1,200	1,200	2,700	17,200	17,200	12	2,100	12	2,700	1,200	1,200	2,700

111

大塚診療所

合	女						男						計				
	小	齒	産婦人科	皮膚性病科	耳鼻咽喉科	眼科	小兒科	外科	内科	小	齒	皮膚性病科		耳鼻咽喉科	眼科	小兒科	外科
一月	23	2	1	1	1	1	1	1	1	1	1	1	1	1	1	1	1
二月	25	2	1	1	1	1	1	1	1	1	1	1	1	1	1	1	1
三月	26	2	1	1	1	1	1	1	1	1	1	1	1	1	1	1	1
四月	27	2	1	1	1	1	1	1	1	1	1	1	1	1	1	1	1
五月	28	2	1	1	1	1	1	1	1	1	1	1	1	1	1	1	1
六月	29	2	1	1	1	1	1	1	1	1	1	1	1	1	1	1	1
七月	30	2	1	1	1	1	1	1	1	1	1	1	1	1	1	1	1
八月	31	2	1	1	1	1	1	1	1	1	1	1	1	1	1	1	1
九月	32	2	1	1	1	1	1	1	1	1	1	1	1	1	1	1	1
十月	33	2	1	1	1	1	1	1	1	1	1	1	1	1	1	1	1
十一月	34	2	1	1	1	1	1	1	1	1	1	1	1	1	1	1	1
十二月	35	2	1	1	1	1	1	1	1	1	1	1	1	1	1	1	1
合計	360	20	10	10	10	10	10	10	10	10	10	10	10	10	10	10	10

道玄坂診療所

合	女						男						計				
	小	齒	産婦人科	皮膚性病科	耳鼻咽喉科	眼科	小兒科	外科	内科	小	齒	皮膚性病科		耳鼻咽喉科	眼科	小兒科	外科
一月	23	2	1	1	1	1	1	1	1	1	1	1	1	1	1	1	1
二月	25	2	1	1	1	1	1	1	1	1	1	1	1	1	1	1	1
三月	26	2	1	1	1	1	1	1	1	1	1	1	1	1	1	1	1
四月	27	2	1	1	1	1	1	1	1	1	1	1	1	1	1	1	1
五月	28	2	1	1	1	1	1	1	1	1	1	1	1	1	1	1	1
六月	29	2	1	1	1	1	1	1	1	1	1	1	1	1	1	1	1
七月	30	2	1	1	1	1	1	1	1	1	1	1	1	1	1	1	1
八月	31	2	1	1	1	1	1	1	1	1	1	1	1	1	1	1	1
九月	32	2	1	1	1	1	1	1	1	1	1	1	1	1	1	1	1
十月	33	2	1	1	1	1	1	1	1	1	1	1	1	1	1	1	1
十一月	34	2	1	1	1	1	1	1	1	1	1	1	1	1	1	1	1
十二月	35	2	1	1	1	1	1	1	1	1	1	1	1	1	1	1	1
合計	360	20	10	10	10	10	10	10	10	10	10	10	10	10	10	10	10

龜戸診療所

合	女						男						計				
	小	齒	産婦人科	皮膚性病科	耳鼻咽喉科	眼科	小兒科	外科	内科	小	齒	皮膚性病科		耳鼻咽喉科	眼科	小兒科	外科
一月	1,555	66	1	6	1	8	1	1	1	1	1	1	1	1	1	1	1
二月	1,678	75	1	3	1	2	1	1	1	1	1	1	1	1	1	1	1
三月	2,068	84	1	5	1	3	1	1	1	1	1	1	1	1	1	1	1
四月	1,947	80	1	2	1	4	1	1	1	1	1	1	1	1	1	1	1
五月	2,006	90	1	4	1	5	1	1	1	1	1	1	1	1	1	1	1
六月	2,557	116	1	3	1	3	1	1	1	1	1	1	1	1	1	1	1
七月	2,181	100	1	2	1	3	1	1	1	1	1	1	1	1	1	1	1
八月	2,931	109	1	1	1	4	1	1	1	1	1	1	1	1	1	1	1
九月	1,253	50	1	5	1	5	1	1	1	1	1	1	1	1	1	1	1
十月	1,387	57	1	6	1	7	1	1	1	1	1	1	1	1	1	1	1
十一月	1,777	74	1	6	1	8	1	1	1	1	1	1	1	1	1	1	1
十二月	2,121	117	1	3	1	3	1	1	1	1	1	1	1	1	1	1	1
合計	10,474	396	11	36	11	43	11	11	11	11	11	11	11	11	11	11	11

新宿診療所 (十一月廢止)

合	女						男						計				
	小	齒	産婦人科	皮膚性病科	耳鼻咽喉科	眼科	小兒科	外科	内科	小	齒	皮膚性病科		耳鼻咽喉科	眼科	小兒科	外科
一月	1,634	44	1	6	1	8	1	1	1	1	1	1	1	1	1	1	1
二月	1,333	35	1	3	1	2	1	1	1	1	1	1	1	1	1	1	1
三月	1,933	97	1	2	1	3	1	1	1	1	1	1	1	1	1	1	1
四月	1,674	79	1	6	1	4	1	1	1	1	1	1	1	1	1	1	1
五月	2,006	99	1	6	1	5	1	1	1	1	1	1	1	1	1	1	1
六月	2,557	116	1	3	1	3	1	1	1	1	1	1	1	1	1	1	1
七月	2,181	100	1	2	1	3	1	1	1	1	1	1	1	1	1	1	1
八月	2,931	109	1	1	1	4	1	1	1	1	1	1	1	1	1	1	1
九月	1,253	50	1	5	1	5	1	1	1	1	1	1	1	1	1	1	1
十月	1,387	57	1	6	1	7	1	1	1	1	1	1	1	1	1	1	1
十一月	1,777	74	1	6	1	8	1	1	1	1	1	1	1	1	1	1	1
十二月	2,121	117	1	3	1	3	1	1	1	1	1	1	1	1	1	1	1
合計	10,474	396	11	36	11	43	11	11	11	11	11	11	11	11	11	11	11

本田診療所

合	女							男							合計		
	小	齒	産婦人科	皮膚性病科	耳鼻咽喉科	眼科	小兒科	外科	内科	小	齒	皮膚性病科	耳鼻咽喉科	眼科		小兒科	外科
一月	133	55	1	4	5	108	28	5	23	63	7	9	14	17	6	15	15
二月	135	51	1	5	3	101	14	2	26	68	14	10	12	17	9	16	15
三月	156	64	1	8	5	113	27	7	29	94	17	22	18	23	13	26	26
四月	149	56	1	4	4	107	23	5	33	87	10	23	16	25	17	27	23
五月	184	65	1	6	7	124	26	7	37	104	14	25	19	25	15	31	29
六月	238	103	1	6	17	176	25	26	41	126	15	25	20	24	15	34	30
七月	184	60	1	6	6	111	15	10	26	94	16	21	14	19	13	24	24
八月	176	71	1	6	7	113	16	8	22	95	16	17	15	20	13	24	22
九月	137	52	1	6	6	107	15	5	24	86	9	14	14	16	13	19	18
十月	169	73	1	7	5	115	14	15	28	95	17	18	14	20	14	24	25
十一月	167	66	1	4	3	104	14	5	26	92	14	22	16	24	13	24	24
十二月	141	52	1	7	5	101	22	3	28	89	13	27	19	26	16	24	24
合計	1947	829	1	77	71	1513	217	117	464	1216	164	259	194	264	155	311	281

團子坂診療所

合	女							男							合計		
	小	齒	産婦人科	皮膚性病科	耳鼻咽喉科	眼科	小兒科	外科	内科	小	齒	皮膚性病科	耳鼻咽喉科	眼科		小兒科	外科
一月	177	81	1	8	9	127	23	3	25	103	11	15	13	17	11	25	25
二月	234	95	1	10	10	165	22	6	33	148	10	22	18	25	15	35	35
三月	253	114	1	9	9	171	24	11	35	164	15	24	20	27	17	40	40
四月	233	114	1	10	9	160	20	12	32	157	13	21	18	24	16	36	36
五月	255	83	1	9	8	161	24	12	34	171	17	27	22	29	19	41	39
六月	377	160	1	14	12	223	25	16	41	209	23	35	28	36	24	54	51
七月	304	137	1	13	12	184	26	17	42	186	24	36	29	37	25	54	54
八月	284	101	1	17	15	177	23	18	43	183	25	37	30	37	26	54	51
九月	164	74	1	16	13	117	21	16	36	133	14	24	19	25	16	36	36
十月	200	86	1	15	14	144	22	14	38	156	16	26	21	28	18	42	42
十一月	185	73	1	14	12	138	21	14	37	147	15	25	20	27	18	42	42
十二月	217	82	1	14	15	161	22	15	38	164	16	26	21	28	19	42	42
合計	2615	1183	1	117	101	1801	247	157	464	1816	184	281	224	281	181	464	464

子安診療所

合	女						男										
	小	齒	產婦人科	皮膚性病科	耳鼻咽喉科	眼科	小兒科	外科	内科	小	齒	皮膚性病科	耳鼻咽喉科	眼科	小兒科	外科	内科
計	一、七六六	五五	三	五	六	四	六	二	二	七	二	一	一	一	一	一	一
一月	一、七六六	五五	三	五	六	四	六	二	二	七	二	一	一	一	一	一	一
二月	一、〇五五	四七	一	元	元	五	三	三	三	七	一	一	一	一	一	一	一
三月	一、五七九	六八	一	五	七	八	五	二	二	〇	一	一	一	一	一	一	一
四月	一、三三七	五八	一	三	七	四	五	二	二	五	一	一	一	一	一	一	一
五月	一、四四七	五三	一	四	三	三	三	一	一	二	一	一	一	一	一	一	一
六月	二、三三三	一〇一	一	六	一	七	一	一	一	七	一	一	一	一	一	一	一
七月	一、四四七	八五	一	六	一	八	五	二	二	七	一	一	一	一	一	一	一
八月	二、〇七	一〇一	一	一〇	一	九	一〇	一	一	一	一	一	一	一	一	一	一
九月	一、四三三	六八	一	四	八	八	五	一	一	八	一	一	一	一	一	一	一
十月	一、八八	八五	一	七	九	一〇	九	一	一	七	一	一	一	一	一	一	一
十一月	一、四四〇	六四	一	四	八	九	三	一	一	一	一	一	一	一	一	一	一
十二月	一、八七六	九四	一	三	一〇	一〇	七	一	一	一	一	一	一	一	一	一	一
合計	一、九、五五	八、八〇	一	六〇	九	一、三三	七六	一、〇八一	一、四三	一、四三	一、八一一	一、四三〇	一、四三〇	一、四三〇	一、四三〇	一、四三〇	一、四三〇

西戸部診療所

合	女						男										
	小	齒	產婦人科	皮膚性病科	耳鼻咽喉科	眼科	小兒科	外科	内科	小	齒	皮膚性病科	耳鼻咽喉科	眼科	小兒科	外科	内科
計	一、九一九	八五	一	五	六	四	六	二	二	七	二	一	一	一	一	一	一
一月	一、九一九	八五	一	五	六	四	六	二	二	七	二	一	一	一	一	一	一
二月	一、七〇五	七六	一	五	一	五	六	二	二	五	一	一	一	一	一	一	一
三月	三、五五	一、五六	一	一	一	一	一	一	一	一	一	一	一	一	一	一	一
四月	一、七四七	六八	一	五	五	六	八	二	二	五	一	一	一	一	一	一	一
五月	二、三三九	一、二七	一	九	七	八	一	一	一	一	一	一	一	一	一	一	一
六月	三、三七	一、五二	一	一	一	一	一	一	一	一	一	一	一	一	一	一	一
七月	三、九七	一、五三	一	一	一	一	一	一	一	一	一	一	一	一	一	一	一
八月	三、三〇一	一、四九	一	一	一	一	一	一	一	一	一	一	一	一	一	一	一
九月	一、七三	七二	一	五	一	七	六	二	二	五	一	一	一	一	一	一	一
十月	二、四三	一、一五	一	一〇	六	八	一	一	一	一	一	一	一	一	一	一	一
十一月	二、九元	一、〇五	一	八	八	一	一	一	一	一	一	一	一	一	一	一	一
十二月	二、四六	九九	一	三	六	七	二	二	二	五	一	一	一	一	一	一	一
合計	三、一、六三	一、三、七三	一	一、四三	一、三、六八	一、三、六八	一、三、六八	一、三、六八	一、三、六八	一、三、六八	一、三、六八	一、三、六八	一、三、六八	一、三、六八	一、三、六八	一、三、六八	一、三、六八

保土ヶ谷診療所

合	女						男										
	小	齒	産婦人科	皮膚性病科	耳鼻咽喉科	眼科	小兒科	外科	内科	小	齒	皮膚性病科	耳鼻咽喉科	眼科	小兒科	外科	内科
計	1,001	422	1	3	1	26	25	2	22	22	1	25	104	26	2	2	154
一月	1,001	422	1	3	1	26	25	2	22	22	1	25	104	26	2	2	154
二月	955	433	1	4	2	23	24	2	21	21	1	24	101	25	2	2	148
三月	1,238	557	1	5	2	24	25	3	20	20	1	25	111	26	2	2	161
四月	866	360	1	1	1	24	25	2	19	19	1	24	100	25	2	2	147
五月	1,133	559	1	6	2	25	26	3	20	20	1	25	111	26	2	2	161
六月	2,014	771	1	4	2	25	26	3	21	21	1	26	111	27	2	2	162
七月	1,104	503	1	5	2	25	26	3	21	21	1	26	111	27	2	2	162
八月	1,333	607	1	9	3	27	28	4	22	22	1	27	111	28	2	2	163
九月	1,031	477	1	3	2	26	27	3	21	21	1	26	111	27	2	2	162
十月	1,270	521	1	4	2	27	28	3	22	22	1	27	111	28	2	2	163
十一月	1,207	507	1	5	2	26	27	3	21	21	1	26	111	27	2	2	162
十二月	1,231	527	1	6	2	27	28	3	22	22	1	27	111	28	2	2	163
合計	14,001	5,701	1	24	10	261	271	31	221	221	11	271	1,070	271	21	21	1,528

鶴見診療所

合	女						男										
	小	齒	産婦人科	皮膚性病科	耳鼻咽喉科	眼科	小兒科	外科	内科	小	齒	皮膚性病科	耳鼻咽喉科	眼科	小兒科	外科	内科
計	1,287	555	1	2	1	24	23	2	21	21	1	24	101	26	2	2	154
一月	1,287	555	1	2	1	24	23	2	21	21	1	24	101	26	2	2	154
二月	1,330	553	1	2	1	25	24	2	22	22	1	25	102	27	2	2	155
三月	1,271	567	1	3	1	25	24	2	22	22	1	25	102	27	2	2	155
四月	1,077	555	1	2	1	24	23	2	21	21	1	24	101	26	2	2	154
五月	1,198	554	1	2	1	25	24	2	22	22	1	25	102	27	2	2	155
六月	2,098	1,055	1	3	1	26	25	2	23	23	1	26	112	28	2	2	166
七月	1,276	575	1	3	1	26	25	2	23	23	1	26	112	28	2	2	166
八月	1,289	562	1	2	1	25	24	2	22	22	1	25	102	27	2	2	155
九月	1,098	554	1	2	1	25	24	2	22	22	1	25	102	27	2	2	155
十月	1,277	559	1	3	1	26	25	2	23	23	1	26	112	28	2	2	166
十一月	2,055	644	1	4	1	27	26	2	24	24	1	27	113	29	2	2	167
十二月	1,235	571	1	3	1	26	25	2	23	23	1	26	112	28	2	2	166
合計	18,798	7,661	1	24	10	261	271	31	221	221	11	271	1,070	271	21	21	1,528

長者町診療所 (五月十九日開所)

合	女						男													
	小	齒	産婦人科	皮膚性病科	耳鼻咽喉科	眼科	小兒科	外科	内科	計	小	齒	皮膚性病科	耳鼻咽喉科	眼科	小兒科	外科	内科	計	
一月																				
二月																				
三月																				
四月																				
五月									八四										一、一〇三	
六月									二、二七										一、一〇三	
七月									一、一〇三										一、一〇三	
八月									一、一〇三										一、一〇三	
九月									一、一〇三										一、一〇三	
十月									一、一〇三										一、一〇三	
十一月									一、一〇三										一、一〇三	
十二月									一、一〇三										一、一〇三	
合計									八、〇一三										八、〇一三	

實費患者合計表 (十三ヶ所)

合	女						男													
	小	齒	産婦人科	皮膚性病科	耳鼻咽喉科	眼科	小兒科	外科	内科	計	小	齒	皮膚性病科	耳鼻咽喉科	眼科	小兒科	外科	内科	計	
一月																				
二月																				
三月																				
四月																				
五月									八四										一、一〇三	
六月									二、二七										一、一〇三	
七月									一、一〇三										一、一〇三	
八月									一、一〇三										一、一〇三	
九月									一、一〇三										一、一〇三	
十月									一、一〇三										一、一〇三	
十一月									一、一〇三										一、一〇三	
十二月									一、一〇三										一、一〇三	
合計									八、〇一三										八、〇一三	

施療患者數

この診療所は社會事業たる本質に鑑みて必要と認められた人にはどなたにでも極めて簡単に施療を行つて居ります。

昭和六年度に於ける全診療所の施療患者總數は

施療人員總計

五萬三千五百六十二人 (自昭和六年一月一日至同十二月卅一日)

中央診療所

合	女					男					計	月					
	小	齒	産婦人科	皮膚性病科	耳鼻咽喉科	眼	小兒	外科	内科	小			齒	皮膚性病科	耳鼻咽喉科	眼	小兒
九	四	一	一	二	一	四	一	三	一	三	一	三	一	二	三	完	一月
二、五三	七六	三	七	三	五	一四	九	二	三	八	七	一四	一三	六	一四	一七	二月
一三	六	一	一	九	一	三	二	六	一	三	一	八	一	一	四	七	三月
六	五	一	一	二	八	二	六	一	八	一	二	三	三	九	四	元	四月
六	元	一	一	四	四	四	一	五	一	一	一	一	一	七	一	三	五月
一七	六	一	四	二	七	九	九	五	九	五	二	六	四	七	三	四	六月
三元	四	三	三	一	二	四	三	三	三	一	四	一	一	九	八	四	七月
三二	五	二	七	一	二	八	〇	三	三	一	九	二	九	七	三	八	八月
一七	四	一	二	二	八	七	三	二	五	九	一	七	三	四	六	二	九月
四七	三五	四	八	六	七	九	九	九	七	七	七	六	三	三	四	元	十月
五〇	五二	二	七	四	五	五	四	三	五	三	三	五	五	四	六	三	十一月
二、八三	一、三六	五	四	九	三	二	一	一	一	一	一	一	一	一	一	一	十二月
六、四一	二、九〇	九	九	二六	五	五	五	三六	五九	一、五七	一、五三	一、五〇	一、五〇	五〇	五〇	四〇	合計

合	女							男							計		
	小	齒	產婦人科	皮膚性病科	耳鼻喉科	眼科	小兒科	內科	外科	小兒科	齒科	皮膚性病科	耳鼻喉科	眼科		小兒科	外科
一月	三	一	一	一	一	一	一	一	一	一	一	一	一	一	一	一	一
二月	三	一	一	一	一	一	一	一	一	一	一	一	一	一	一	一	一
三月	六	三	一	一	一	一	一	一	一	一	一	一	一	一	一	一	一
四月	六	三	一	一	一	一	一	一	一	一	一	一	一	一	一	一	一
五月	六	三	一	一	一	一	一	一	一	一	一	一	一	一	一	一	一
六月	六	三	一	一	一	一	一	一	一	一	一	一	一	一	一	一	一
七月	七	三	一	一	一	一	一	一	一	一	一	一	一	一	一	一	一
八月	七	三	一	一	一	一	一	一	一	一	一	一	一	一	一	一	一
九月	七	三	一	一	一	一	一	一	一	一	一	一	一	一	一	一	一
十月	七	三	一	一	一	一	一	一	一	一	一	一	一	一	一	一	一
十一月	七	三	一	一	一	一	一	一	一	一	一	一	一	一	一	一	一
十二月	七	三	一	一	一	一	一	一	一	一	一	一	一	一	一	一	一
合計	二九	一六	一	一	一	一	一	一	一	一	一	一	一	一	一	一	一

大塚診療所

合	女							男							計		
	小	齒	產婦人科	皮膚性病科	耳鼻喉科	眼科	小兒科	內科	外科	小兒科	齒科	皮膚性病科	耳鼻喉科	眼科		小兒科	外科
一月	三	一	一	一	一	一	一	一	一	一	一	一	一	一	一	一	一
二月	三	一	一	一	一	一	一	一	一	一	一	一	一	一	一	一	一
三月	五	一	一	一	一	一	一	一	一	一	一	一	一	一	一	一	一
四月	五	一	一	一	一	一	一	一	一	一	一	一	一	一	一	一	一
五月	六	一	一	一	一	一	一	一	一	一	一	一	一	一	一	一	一
六月	六	一	一	一	一	一	一	一	一	一	一	一	一	一	一	一	一
七月	六	一	一	一	一	一	一	一	一	一	一	一	一	一	一	一	一
八月	六	一	一	一	一	一	一	一	一	一	一	一	一	一	一	一	一
九月	六	一	一	一	一	一	一	一	一	一	一	一	一	一	一	一	一
十月	六	一	一	一	一	一	一	一	一	一	一	一	一	一	一	一	一
十一月	六	一	一	一	一	一	一	一	一	一	一	一	一	一	一	一	一
十二月	六	一	一	一	一	一	一	一	一	一	一	一	一	一	一	一	一
合計	二九	一六	一	一	一	一	一	一	一	一	一	一	一	一	一	一	一

大井診療所

道玄坂診療所

合	女						男						計				
	小	齒	產婦	皮膚性病	耳鼻咽喉	眼	小兒	外	內	小	齒	皮膚性病		耳鼻咽喉	眼	小兒	外
一月	八	三	一	七	四	三	六	一	九	五	七	三	九	七	六	一	月
二月	九	三	一	七	四	三	六	一	九	五	七	三	九	七	六	二	月
三月	九	三	一	七	四	三	六	一	九	五	七	三	九	七	六	三	月
四月	九	三	一	七	四	三	六	一	九	五	七	三	九	七	六	四	月
五月	九	三	一	七	四	三	六	一	九	五	七	三	九	七	六	五	月
六月	九	三	一	七	四	三	六	一	九	五	七	三	九	七	六	六	月
七月	九	三	一	七	四	三	六	一	九	五	七	三	九	七	六	七	月
八月	九	三	一	七	四	三	六	一	九	五	七	三	九	七	六	八	月
九月	九	三	一	七	四	三	六	一	九	五	七	三	九	七	六	九	月
十月	九	三	一	七	四	三	六	一	九	五	七	三	九	七	六	十	月
十一月	九	三	一	七	四	三	六	一	九	五	七	三	九	七	六	十一	月
十二月	九	三	一	七	四	三	六	一	九	五	七	三	九	七	六	十二	月
合計	九	三	一	七	四	三	六	一	九	五	七	三	九	七	六	合計	

龜戸診療所

合	女						男						計				
	小	齒	產婦	皮膚性病	耳鼻咽喉	眼	小兒	外	內	小	齒	皮膚性病		耳鼻咽喉	眼	小兒	外
一月	二	三	一	四	六	二	五	三	三	五	一	四	九	七	〇	二	月
二月	二	三	一	四	六	二	五	三	三	五	一	四	九	七	〇	三	月
三月	二	三	一	四	六	二	五	三	三	五	一	四	九	七	〇	四	月
四月	二	三	一	四	六	二	五	三	三	五	一	四	九	七	〇	五	月
五月	二	三	一	四	六	二	五	三	三	五	一	四	九	七	〇	六	月
六月	二	三	一	四	六	二	五	三	三	五	一	四	九	七	〇	七	月
七月	二	三	一	四	六	二	五	三	三	五	一	四	九	七	〇	八	月
八月	二	三	一	四	六	二	五	三	三	五	一	四	九	七	〇	九	月
九月	二	三	一	四	六	二	五	三	三	五	一	四	九	七	〇	十	月
十月	二	三	一	四	六	二	五	三	三	五	一	四	九	七	〇	十一	月
十一月	二	三	一	四	六	二	五	三	三	五	一	四	九	七	〇	十二	月
十二月	二	三	一	四	六	二	五	三	三	五	一	四	九	七	〇	十三	月
合計	二	三	一	四	六	二	五	三	三	五	一	四	九	七	〇	合計	

合	女							男							計			
	小	齒	產婦人科	皮膚性病科	耳鼻咽喉科	眼科	小兒科	外科	內科	小計	小	齒	皮膚性病科	耳鼻咽喉科		眼科	小兒科	外科
一月	二	六	一	七	三	二	八	五	三	一	七	四	二	三	九	五	一	二
二月	九	三	一	三	四	四	六	六	五	一	六	二	二	三	四	三	二	三
三月	一	七	一	九	六	一	一	五	五	一	七	二	三	二	二	二	一	二
四月	二	六	一	七	七	三	八	八	六	一	七	七	二	九	四	二	一	二
五月	一	五	一	九	三	二	三	一	八	三	八	二	一	五	九	一	一	二
六月	六	四	一	四	七	二	八	一	七	一	一	八	二	三	五	二	一	二
七月	四	七	一	二	四	一	五	一	四	三	三	四	一	八	三	五	一	二
八月	一	三	一	七	五	三	二	四	五	七	九	九	四	八	五	三	一	二
九月	六	四	一	三	八	九	七	二	四	五	七	九	二	四	七	一	一	二
十月	三	二	一	九	三	五	四	三	二	一	六	九	二	二	三	五	一	二
十一月	一	六	一	七	三	四	七	三	二	一	四	二	九	四	三	一	一	二
十二月	一	六	一	二	三	四	八	二	二	一	二	三	三	一	九	一	一	二
合計	三三	三二	一三	一七	一七	一七	一七	一七	一七	一七	一七	一七	一七	一七	一七	一七	一七	一七

本田診療所

合	女							男							計			
	小	齒	產婦人科	皮膚性病科	耳鼻咽喉科	眼科	小兒科	外科	內科	小計	小	齒	皮膚性病科	耳鼻咽喉科		眼科	小兒科	外科
一月	二	五	一	六	一	六	九	二	三	一	六	七	三	二	九	四	一	二
二月	八	三	一	二	四	三	四	六	二	一	五	二	三	四	三	二	一	二
三月	三	四	一	三	一	三	七	一	四	五	七	五	三	三	六	二	一	二
四月	三	八	一	一	一	二	一	一	五	三	一	一	五	一	一	一	一	二
五月	六	三	一	二	八	一	三	一	六	四	一	六	七	五	四	三	一	二
六月	二	三	一	四	一	四	三	一	三	三	一	二	三	一	三	三	一	二
七月	九	六	一	五	一	四	二	九	七	五	九	六	二	二	七	九	一	二
八月	一	六	一	四	四	五	一	三	一	一	八	七	五	三	二	四	一	二
九月	六	三	一	七	五	一	九	一	三	四	七	五	一	一	三	六	一	二
十月	七	三	一	三	三	三	二	五	一	八	一	一	三	二	四	三	一	二
十一月	一	一	一	一	一	一	一	一	一	一	一	一	一	一	一	一	一	二
十二月	一	一	一	一	一	一	一	一	一	一	一	一	一	一	一	一	一	二
合計	一六	一六	一六	一六	一六	一六	一六	一六	一六	一六	一六	一六	一六	一六	一六	一六	一六	一六

新宿診療所 (十一月廢止)

合	女							男							計			
	小	齒	產	皮	耳	眼	小	外	內	小	齒	皮	耳	眼		小	外	內
	計	科	婦	膚	鼻	兒	計	科	科	計	科	性	咽	兒	科	科	科	
																		一月
																		二月
																		三月
																		四月
																		五月
																		六月
																		七月
																		八月
																		九月
																		十月
																		十一月
																		十二月
三五																		合計
八三	四七	九	三	三	五	六	二	一七	八五	六	四	五	三	八	三	三	一〇	合計
八三	四七	九	三	三	五	六	二	一七	八五	六	四	五	三	八	三	三	一〇	合計

寺島臨時診療所

(官、公、私聯合診療十日間)



合	女							男							計			
	小	齒	產	皮	耳	眼	小	外	內	小	齒	皮	耳	眼		小	外	內
	計	科	婦	膚	鼻	兒	計	科	科	計	科	性	咽	兒	科	科	科	
七	元				五		六	三	五	四		三	二		二	四	八	一月
八	三		六	三	四	七	五	三	六	五		五	二	九	二	四	一	二月
九	六			三	四		二	二	六	七		二	八	四	七	七	九	三月
一〇	二		一	四	八		四	一	三	四		五	七		四	二	六	四月
一〇	三		四	七	五	二	三	一	〇	五		四	七	三	三	二	三	五月
一〇	六		二	七	三	二	二	三	七	三		一	二	三	一	七	八	六月
一〇	三			四	七	二	四		五	五		六	九	二	七	六	九	七月
一〇	二		七	二	三	二	九	二	二	四		二	四	四	二	九	五	八月
一〇	五		二	九	八	二	五	一	九	五		三	五		三	九	二	九月
一〇	一		二	三	四	五	六	七	八	九		一〇	一	二	三	四	五	十月
一〇	一		四	五	五	四	七	二	元	二		三	四	四	五	六	七	十一月
一〇	二		六	四	四	八	二	七	五	五		二	八	八	三	二	四	十二月
一〇	一		五	八	三	五	七	一	〇	二		四	四	三	三	三	三	合計

團子坂診療所

合	女							男							合計		
	小	齒	產婦人	皮膚性病科	耳鼻咽喉科	眼科	小兒科	內科	外科	小兒科	眼科	耳鼻咽喉科	皮膚性病科	齒科		小	
103	1	1	1	9	7	1	6	3	5	5	1	4	4	1	7	8	5
114	1	1	1	6	7	3	2	5	5	5	1	2	2	1	3	3	1
115	1	1	1	1	3	4	3	5	5	9	6	3	3	1	3	3	5
116	1	1	1	1	6	5	5	7	2	3	5	1	2	9	4	6	7
117	1	1	1	4	9	9	6	5	3	5	1	8	4	3	3	2	4
118	1	1	1	5	1	7	2	4	9	4	1	8	6	7	9	8	0
119	1	1	1	1	3	3	6	9	2	5	4	9	1	9	2	0	6
120	1	1	1	2	1	6	7	7	3	3	1	9	3	6	9	3	6
121	1	1	1	4	2	6	4	7	9	3	2	3	6	3	4	3	7
122	1	1	1	3	5	9	3	6	3	4	1	0	1	5	7	3	5
123	1	1	1	4	9	3	3	6	9	5	3	1	4	8	3	5	7
124	1	1	1	9	9	6	3	2	8	1	2	7	2	4	9	2	3
125	1	1	1	9	9	3	2	8	1	2	7	2	4	9	2	3	3
126	1	1	1	9	9	3	2	8	1	2	7	2	4	9	2	3	3
127	1	1	1	9	9	3	2	8	1	2	7	2	4	9	2	3	3
128	1	1	1	9	9	3	2	8	1	2	7	2	4	9	2	3	3
129	1	1	1	9	9	3	2	8	1	2	7	2	4	9	2	3	3
130	1	1	1	9	9	3	2	8	1	2	7	2	4	9	2	3	3
131	1	1	1	9	9	3	2	8	1	2	7	2	4	9	2	3	3
132	1	1	1	9	9	3	2	8	1	2	7	2	4	9	2	3	3
133	1	1	1	9	9	3	2	8	1	2	7	2	4	9	2	3	3
134	1	1	1	9	9	3	2	8	1	2	7	2	4	9	2	3	3
135	1	1	1	9	9	3	2	8	1	2	7	2	4	9	2	3	3
136	1	1	1	9	9	3	2	8	1	2	7	2	4	9	2	3	3
137	1	1	1	9	9	3	2	8	1	2	7	2	4	9	2	3	3
138	1	1	1	9	9	3	2	8	1	2	7	2	4	9	2	3	3
139	1	1	1	9	9	3	2	8	1	2	7	2	4	9	2	3	3
140	1	1	1	9	9	3	2	8	1	2	7	2	4	9	2	3	3
141	1	1	1	9	9	3	2	8	1	2	7	2	4	9	2	3	3
142	1	1	1	9	9	3	2	8	1	2	7	2	4	9	2	3	3
143	1	1	1	9	9	3	2	8	1	2	7	2	4	9	2	3	3
144	1	1	1	9	9	3	2	8	1	2	7	2	4	9	2	3	3
145	1	1	1	9	9	3	2	8	1	2	7	2	4	9	2	3	3
146	1	1	1	9	9	3	2	8	1	2	7	2	4	9	2	3	3
147	1	1	1	9	9	3	2	8	1	2	7	2	4	9	2	3	3
148	1	1	1	9	9	3	2	8	1	2	7	2	4	9	2	3	3
149	1	1	1	9	9	3	2	8	1	2	7	2	4	9	2	3	3
150	1	1	1	9	9	3	2	8	1	2	7	2	4	9	2	3	3
151	1	1	1	9	9	3	2	8	1	2	7	2	4	9	2	3	3
152	1	1	1	9	9	3	2	8	1	2	7	2	4	9	2	3	3
153	1	1	1	9	9	3	2	8	1	2	7	2	4	9	2	3	3
154	1	1	1	9	9	3	2	8	1	2	7	2	4	9	2	3	3
155	1	1	1	9	9	3	2	8	1	2	7	2	4	9	2	3	3
156	1	1	1	9	9	3	2	8	1	2	7	2	4	9	2	3	3
157	1	1	1	9	9	3	2	8	1	2	7	2	4	9	2	3	3
158	1	1	1	9	9	3	2	8	1	2	7	2	4	9	2	3	3
159	1	1	1	9	9	3	2	8	1	2	7	2	4	9	2	3	3
160	1	1	1	9	9	3	2	8	1	2	7	2	4	9	2	3	3
161	1	1	1	9	9	3	2	8	1	2	7	2	4	9	2	3	3
162	1	1	1	9	9	3	2	8	1	2	7	2	4	9	2	3	3
163	1	1	1	9	9	3	2	8	1	2	7	2	4	9	2	3	3
164	1	1	1	9	9	3	2	8	1	2	7	2	4	9	2	3	3
165	1	1	1	9	9	3	2	8	1	2	7	2	4	9	2	3	3
166	1	1	1	9	9	3	2	8	1	2	7	2	4	9	2	3	3
167	1	1	1	9	9	3	2	8	1	2	7	2	4	9	2	3	3
168	1	1	1	9	9	3	2	8	1	2	7	2	4	9	2	3	3
169	1	1	1	9	9	3	2	8	1	2	7	2	4	9	2	3	3
170	1	1	1	9	9	3	2	8	1	2	7	2	4	9	2	3	3
171	1	1	1	9	9	3	2	8	1	2	7	2	4	9	2	3	3
172	1	1	1	9	9	3	2	8	1	2	7	2	4	9	2	3	3
173	1	1	1	9	9	3	2	8	1	2	7	2	4	9	2	3	3
174	1	1	1	9	9	3	2	8	1	2	7	2	4	9	2	3	3
175	1	1	1	9	9	3	2	8	1	2	7	2	4	9	2	3	3
176	1	1	1	9	9	3	2	8	1	2	7	2	4	9	2	3	3
177	1	1	1	9	9	3	2	8	1	2	7	2	4	9	2	3	3
178	1	1	1	9	9	3	2	8	1	2	7	2	4	9	2	3	3
179	1	1	1	9	9	3	2	8	1	2	7	2	4	9	2	3	3
180	1	1	1	9	9	3	2	8	1	2	7	2	4	9	2	3	3
181	1	1	1	9	9	3	2	8	1	2	7	2	4	9	2	3	3
182	1	1	1	9	9	3	2	8	1	2	7	2	4	9	2	3	3
183	1	1	1	9	9	3	2	8	1	2	7	2	4	9	2	3	3
184	1	1	1	9	9	3	2	8	1	2	7	2	4	9	2	3	3
185	1	1	1	9	9	3	2	8	1	2	7	2	4	9	2	3	3
186	1	1	1	9	9	3	2	8	1	2	7	2	4	9	2	3	3
187	1	1	1	9	9	3	2	8	1	2	7	2	4	9	2	3	3
188	1	1	1	9	9	3	2	8	1	2	7	2	4	9	2	3	3
189	1	1	1	9	9	3	2	8	1	2	7	2	4	9	2	3	3
190	1	1	1	9	9	3	2	8	1	2	7	2	4	9	2	3	3
191	1	1	1	9	9	3	2	8	1	2	7	2	4	9	2	3	3
192	1	1	1	9	9	3	2	8	1	2	7	2	4	9	2	3	3
193	1	1	1	9	9	3	2	8	1	2	7	2	4	9	2	3	3
194	1	1	1	9	9	3	2	8	1	2	7	2	4	9	2	3	3
195	1	1	1	9	9	3	2	8	1	2	7	2	4	9	2	3	3
196	1	1	1	9	9	3	2	8	1	2	7	2	4	9	2	3	3
197	1	1	1	9	9	3	2	8	1	2	7	2	4	9	2	3	3
198	1	1	1	9	9	3	2	8	1	2	7	2	4	9	2	3	3
199	1	1	1	9	9	3	2	8	1	2	7	2	4	9	2	3	3
200	1	1	1	9	9	3	2	8	1	2	7	2	4	9	2	3	3
201	1	1	1	9	9	3	2	8	1	2	7	2	4	9	2	3	3
202	1	1	1	9	9	3	2	8	1	2	7	2	4	9	2	3	3
203	1	1	1	9	9	3	2	8	1	2	7	2	4	9	2	3	3
204	1	1	1	9	9	3	2	8	1	2	7	2	4	9	2	3	3
205	1	1	1	9	9	3	2	8	1	2	7	2	4	9	2	3	3
206	1	1	1	9	9	3	2	8	1	2	7	2	4	9	2	3	3
207	1	1	1	9	9	3	2	8	1	2	7	2	4	9	2	3	3
208	1	1	1	9	9	3	2	8	1	2	7	2	4	9	2	3	3
209	1	1	1	9	9	3	2	8	1	2	7	2	4	9	2	3	3
210	1	1	1	9	9	3	2	8	1	2	7	2	4	9	2	3	3
211	1	1	1	9	9	3	2	8	1	2	7	2	4	9	2	3	3
212	1	1	1	9	9	3	2	8	1	2	7	2	4	9	2	3	3
213	1	1	1	9	9	3	2	8	1	2	7	2	4	9	2	3	3
214	1	1	1	9	9	3	2	8	1	2	7	2	4	9	2	3	3
215	1	1	1	9	9	3	2	8	1	2	7	2	4	9	2	3	3
216	1	1	1	9	9	3	2	8	1	2	7	2	4	9	2	3	3
217	1	1	1	9	9	3	2	8	1	2	7	2	4	9	2	3	3
218	1	1	1	9	9	3	2	8	1	2	7	2	4				

合	女						男						計				
	小	齒	產婦	皮膚性病	耳鼻咽喉	眼科	小兒	外科	內科	小	齒	皮膚性病		耳鼻咽喉	眼科	小兒	外科
一月	四	元			五			三	〇	三			二	一		〇	九
二月	二	元		三	七	三	三	六	元	一		九	六	八	四	四	四
三月	一	〇			四	三	二	九		三	三		九	二		六	七
四月	元	〇					六	三	一	元		二			五	三	九
五月	二	元		一	二			八	一	六	元		七	一		三	七
六月	五	三					四	五		四	元		三	二		九	四
七月	元	三			二	五	一	三		三	六				九		七
八月	六	元			五		六	二	四	〇	元		一	一		四	二
九月	四	元					四	四		六	元			二	二	八	四
十月	三	三		四	元	三	七	三	五	〇	三		三	二	〇		三
十一月	三	三		二	三	三	三	三	六	七	元		三	〇	一	兒	二
十二月	六	元		八	四	四	四	三	三	三	元		五	四	六	元	五
合計	一	七		八	二	二	一	四	〇	一	〇		三	五	二	〇	七

保土ヶ谷診療所

合	女						男						計				
	小	齒	產婦	皮膚性病	耳鼻咽喉	眼科	小兒	外科	內科	小	齒	皮膚性病		耳鼻咽喉	眼科	小兒	外科
一月	二	五		一	三	六		〇	八	元	六			二	四	四	五
二月	八	元		五	六	六		三	七	七	元		六	六	五	五	〇
三月	二	元		二		二	八	九	三	七	元		七	六	五	七	八
四月	六	元			三	三		七		四	四			二		三	四
五月	一	〇			四	七		四	二	二	元		六	四		八	三
六月	三	五		二	六	三		二	六	一	二		三	四	六	三	五
七月	九	元					七	五	三	八	元		一		〇	三	四
八月	二	五			八		九	二	〇	五	元		〇	五	二	八	〇
九月	二	四		二	五	三		二	三	九	二		五	四	六	七	五
十月	三	三		二	二	七		六	三	六	元		九	五	六		三
十一月	五	〇				六		三	六	四	元		七	六	七	五	九
十二月	一	六		六	八		二	七	四	三	元		二	四	五	六	九
合計	四	三		七	〇	三		二	五	一	九		二	三	一	七	九

西戸部診療所

合	女						男						計					
	小	齒	產婦	皮膚性病	耳鼻咽喉	眼	小兒	外兒	內兒	小	齒	皮膚性病		耳鼻咽喉	眼	小兒	外兒	內兒
																		一月
																		二月
																		三月
																		四月
																		五月
																		六月
																		七月
																		八月
																		九月
																		十月
																		十一月
																		十二月
																		合計

長者町診療所 (五月十九日開所)

四一

合	女						男						計					
	小	齒	產婦	皮膚性病	耳鼻咽喉	眼	小兒	外兒	內兒	小	齒	皮膚性病		耳鼻咽喉	眼	小兒	外兒	內兒
																		一月
																		二月
																		三月
																		四月
																		五月
																		六月
																		七月
																		八月
																		九月
																		十月
																		十一月
																		十二月
																		合計

鶴見診療所

四〇

施療患者合計表 (十五ヶ所)

合	女										男									
	小	齒	産婦人科	皮膚性病科	耳鼻咽喉科	眼科	小兒科	外科	内科	計	小	齒	皮膚性病科	耳鼻咽喉科	眼科	小兒科	外科	内科	計	
	計	計	科	科	科	科	科	科	科	計	計	科	科	科	科	科	科	科	計	
一月	1,190	500	200	200	200	200	200	200	200	1,190	500	200	200	200	200	200	200	200		
二月	1,260	500	200	200	200	200	200	200	200	1,260	500	200	200	200	200	200	200	200		
三月	1,520	500	200	200	200	200	200	200	200	1,520	500	200	200	200	200	200	200	200		
四月	1,800	500	200	200	200	200	200	200	200	1,800	500	200	200	200	200	200	200	200		
五月	1,900	500	200	200	200	200	200	200	200	1,900	500	200	200	200	200	200	200	200		
六月	1,350	500	200	200	200	200	200	200	200	1,350	500	200	200	200	200	200	200	200		
七月	1,050	500	200	200	200	200	200	200	200	1,050	500	200	200	200	200	200	200	200		
八月	1,750	500	200	200	200	200	200	200	200	1,750	500	200	200	200	200	200	200	200		
九月	1,850	500	200	200	200	200	200	200	200	1,850	500	200	200	200	200	200	200	200		
十月	2,950	500	200	200	200	200	200	200	200	2,950	500	200	200	200	200	200	200	200		
十一月	2,950	500	200	200	200	200	200	200	200	2,950	500	200	200	200	200	200	200	200		
十二月	3,500	500	200	200	200	200	200	200	200	3,500	500	200	200	200	200	200	200	200		
合計	21,200	5,000	2,000	2,000	2,000	2,000	2,000	2,000	2,000	21,200	5,000	2,000	2,000	2,000	2,000	2,000	2,000	2,000		

毎夕診療所 開設一覽表及報告

- 毎夕診療所開設一覽表
- 中央診療所長滑川博士の逝去
- 顧問新井博士の開業
- 道玄坂診療所の新築落成

(1) 毎夕診療所開設一覽表

寺島診療所 (向島區吾嬬町大畑一二九番地)	昭和四年四月二日開所
龜戶診療所 (城東區龜戶町五丁目一番地)	昭和五年四月十五日廢止
大井診療所 (品川區大井森下町四〇一番地)	昭和四年四月四日開所
三河島診療所 (荒川區三河島町二、八四七番地)	昭和四年四月十日開所
新宿診療所 (澁谷區代々木山谷町一八五番地)	昭和五年六月十八日廢止
	昭和六年十一月二十日廢止

- 道玄坂診療所 (澁谷區圓山町二十七番地) 昭和四年七月一日開所
- 小松川診療所 (江戸川區松江町東小松川三、一八三番地) 昭和四年八月五日開所
昭和六年三月廿五日廢止
- 子安診療所 (横濱市子安町字七島六六番地) 昭和四年九月五日開所
- 大塚診療所 (豊島區西巢鴨一丁目三五、一八番地) 昭和四年九月二十日開所
- 西戸部診療所 (横濱市中區西前三丁目) 昭和四年十月八日開所
- 保土ヶ谷診療所 (横濱市保土ヶ谷區神戸下町五一〇番地) 昭和四年十月十三日開所
昭和七年四月廿一日廢止
- 本田診療所 (葛飾區本田町本丁一、四七番地) 昭和四年十二月二十八日開所
- 中央診療所 (芝區金杉濱町七十一番地) 昭和五年一月二十三日開所
昭和七年十二月十二日廢止
- 鶴見診療所 (横濱市鶴見區潮田本町一丁目六三番地) 昭和五年五月十六日開所
- 三ノ輪診療所 (荒川區南千住町一丁目二十番地) 昭和五年六月十七日開所
昭和五年十二月廿四日廢止
- 團子坂診療所 (本郷區駒込千駄木町二五七番地) 昭和五年八月十六日開所
- 長者町診療所 (横濱市中區長者町四丁目四十三番地) 昭和六年五月十九日開所

- 川崎市診療所 (神奈川縣川崎市東田町三八番地) 昭和七年二月一日開所
- 淀橋診療所 (淀橋區柏木三丁目三二五番地) 昭和七年二月四日開所
- 牛込診療所 (牛込區早稻田鶴卷町二五一番地) 昭和八年二月五日開所
(外に目下開所準備中のもの數ヶ所)

(2) 中央診療所長滑川博士の逝去

本社中央診療所長醫學博士滑川舜次郎氏は、昭和七年春より病を得て専ら自宅にて加療せられましたが、同年九月十二日遂に逝去されました。(行年四十七歳)

本社は茲に生前博士が我が社の診療事業に對し貢献せられたる勞苦を感謝するとともにその逝去に對し衷心より哀悼の意を表するものであります。

滑川博士略歴

博士は千葉縣香取郡小見川町の人、大正二年三月東京帝國大學醫學部を卒へ直ちに同學部副手に囑託され大正四年十月より大正九年十二月迄牛込區市ヶ谷町に滑川病院を經營、大正十三年六月より同十五年十月まで東京帝國大學醫學部教授三田定期博士につき血清學の指導を受け、昭和四年四月東京帝國大學より醫學博士の學位を受く。昭和四年十月東京市本所區徳右衛門

町三十七番地に大衆本位の診療所を開設し市民の保健増進のために努力され、昭和五年一月本社中央診療所開始とともに初代の所長として就任され、爾來施療に實費診療に毎夕全診療所に出勤して病弱大衆のために救療戦線に馳驅され本事業に貢献する所が甚大でありました。尙後には常に内助の譽れ高かりし夫人と一男二女があります。

(3) 顧問新井博士の開業

昭和五年八月以來本社社會事業部に顧問として就任され、爾來全診療所に出動し施療と實費診療に熱心なる診療を続けられた新井俊雄博士は、去る昭和六年十一月神奈川縣横須賀市逸見町五四四番地に開業されました。

(4) 道立坂診療所の新築落成

昭和四年七月一日津田双造國手を所長に任じ開所しました道立坂診療所は、開所以來病弱大衆のために不斷の努力を続け、病患者より大歓迎を受けつゝありましたが、その發展に伴ひ萬事に不便を感じ豫て新築工事を急いで居りました處、去る昭和八年一月末にいよいよその落成を見るに至りました。本社はこれを機會に津田所長を筆頭に、今回新たに同所顧問として、内科産婦人科専門の福田博士

を招聘し新陣容の下に、一段と親切な診療に應ずることとなりました。

尙新築の診療所は三層樓モダン最新式の設備を施し、入院病室等も至れり盡せりのもので、入院料も最低一圓五十錢よりあり此種の施設としては最も完備せるものであります。

實費診療患者數

毎夕社會事業部診療所昭和七年度全診療所實費診療患者數は

取扱診療人員總計

三十九萬六千六百八十七人

(自昭和七年一月一日至同十二月卅一日)

詳細は以下各診療所の内譯表について御覽下さい。

中央診療所

合	女					男					計							
	小	齒	産婦人科	皮膚性病科	耳鼻咽喉科	眼	小兒	外	内	小		齒	皮膚性病科	耳鼻咽喉科	眼	小兒	外	内
	計	計	計	計	計	計	計	計	計	計	計	計	計	計	計	計	計	計
四、五七	一、七九	二、二四	二、四七	二、六九	二、九一	二、九六	二、七九	三、〇五	四、一三	二、九六	二、七九	三、〇五	四、一三	二、九六	二、七九	三、〇五	四、一三	二、九六
四、五九	一、八〇	二、二五	二、四八	二、七〇	二、九二	二、九七	二、八〇	三、〇六	四、一四	三、〇〇	二、八〇	三、〇六	四、一四	三、〇〇	二、八〇	三、〇六	四、一四	三、〇〇
五、三三	二、四七	二、九二	三、一五	三、三七	三、五九	三、六四	三、四七	三、七三	四、八一	三、六四	三、四七	三、七三	四、八一	三、六四	三、四七	三、七三	四、八一	三、六四
六、八五	二、六九	三、一四	三、三七	三、五九	三、八一	三、八六	三、六九	三、九五	五、〇三	三、八六	三、六九	三、九五	五、〇三	三、八六	三、六九	三、九五	五、〇三	三、八六
七、二二	二、七〇	三、一五	三、三八	四、〇〇	四、二二	四、二七	四、一〇	四、三六	五、四四	四、二七	四、一〇	四、三六	五、四四	四、二七	四、一〇	四、三六	五、四四	四、二七
六、〇六	二、〇九	二、五四	二、七八	三、〇〇	三、二二	三、二七	三、一〇	三、三六	四、四四	三、二七	三、一〇	三、三六	四、四四	三、二七	三、一〇	三、三六	四、四四	三、二七
五、一四	一、六〇	二、〇五	二、二八	二、五〇	二、七二	二、七七	二、六〇	二、八六	三、九四	二、七七	二、六〇	二、八六	三、九四	二、七七	二、六〇	二、八六	三、九四	二、七七
五、八六	二、一八	二、六三	二、八六	三、〇八	三、三〇	三、三五	三、一八	三、四四	四、五二	三、三五	三、一八	三、四四	四、五二	三、三五	三、一八	三、四四	四、五二	三、三五
四、八五	一、八〇	二、二五	二、四八	二、七〇	二、九二	二、九七	二、八〇	三、〇六	四、一四	二、九七	二、八〇	三、〇六	四、一四	二、九七	二、八〇	三、〇六	四、一四	二、九七
四、七〇	一、八〇	二、二五	二、四八	二、七〇	二、九二	二、九七	二、八〇	三、〇六	四、一四	二、九七	二、八〇	三、〇六	四、一四	二、九七	二、八〇	三、〇六	四、一四	二、九七
五、三三	二、四七	二、九二	三、一五	三、三七	三、五九	三、六四	三、四七	三、七三	四、八一	三、六四	三、四七	三、七三	四、八一	三、六四	三、四七	三、七三	四、八一	三、六四
一、四九	五、九	一、三	一、五	一、七	一、九	一、九	一、七	一、九	二、〇	一、九	一、七	一、九	二、〇	一、九	一、七	一、九	二、〇	一、九
三、六九	二、四	二、六	二、八	三、〇	三、二	三、三	三、一	三、三	四、四	三、三	三、一	三、三	四、四	三、三	三、一	三、三	四、四	三、三

大塚診療所

合	女						男												
	小	齒	産婦人科	皮膚性病科	耳鼻咽喉科	眼科	小兒科	外科	内科	計	小	齒	皮膚性病科	耳鼻咽喉科	眼科	小兒科	外科	内科	計
計	二,005	六五	一〇三	五	一六	八	九	五	一四	一,三〇〇	一五	一六	二〇	二六	二六	一五	一四	二二	一,三〇〇
	二,000	九六	一〇	三三	一七三	一〇六	五	一六	一八六	一,〇五〇	一五	三三	二四	二六	二二	一〇	一五	一,〇五〇	
	二,四八三	九四	一三	六六	一八五	一〇	五	二二	二二二	一,五九〇	一五	二四	二〇	二五	二七	一四	二二	一,五九〇	
	二,八六六	一,三六	二四	七	二二	一〇	九	三〇	二一〇	一,四四一	一五	二九	二五	二六	二五	一〇	二五	一,四四一	
	三,三三八	一,五九	三三	五〇	二七	一三	一〇	三三	三〇〇	一,九〇〇	一五	三三	二五	二七	二五	一〇	三三	一,九〇〇	
	三,〇三三	一,四八	四四	四〇	二七	一五	一〇	三三	三〇七	一,五五五	一五	三三	二五	二六	二五	一〇	三三	一,五五五	
	二,九〇〇	一,三三	五七	五	二七	一三	一三	三三	三三三	一,四四一	一五	三三	二五	二六	二五	一〇	三三	一,四四一	
	三,三五〇	一,三〇〇	一〇七	四	二五	一三	一六	三三	三三三	一,六〇〇	一五	三三	二五	二六	二五	一〇	三三	一,六〇〇	
	三,三九九	一,三三	一〇一	五	二五	一四	一八	三三	三三三	一,六五五	一五	三三	二五	二六	二五	一〇	三三	一,六五五	
	三,九九〇	一,四三	一三	七	二四	一三	一〇	三三	三三三	一,五七〇	一五	三三	二五	二六	二五	一〇	三三	一,五七〇	
	三,〇八二	一,五七	一三	五	二五	一七	一〇	三三	三三三	一,五五五	一五	三三	二五	二六	二五	一〇	三三	一,五五五	
	二,八〇〇	一,三六	二五	五	二五	一七	一〇	三三	三三三	一,四八〇	一五	三三	二五	二六	二五	一〇	三三	一,四八〇	
	三,〇〇〇	一,六〇	三五	五	二五	一七	一〇	三三	三三三	一,五三〇	一五	三三	二五	二六	二五	一〇	三三	一,五三〇	
合計	二,〇〇〇	六五	一〇三	五	一六	八	九	五	一四	一,三〇〇	一五	一六	二〇	二六	二六	一五	一四	一,三〇〇	

五

大井診療所

合	女						男												
	小	齒	産婦人科	皮膚性病科	耳鼻咽喉科	眼科	小兒科	外科	内科	計	小	齒	皮膚性病科	耳鼻咽喉科	眼科	小兒科	外科	内科	計
計	二,三三	九六	一	六	一五	一五	一六	一四	二〇	一,三三	一	九	一三	一三	一三	一三	一三	一三	一,三三
	二,八〇〇	一,一〇	一	六	七	一六	二五	二〇	二八	一,三三	一	三三	三三	三三	三三	三三	三三	三三	一,三三
	三,〇〇〇	一,三三	一	六	一六	二五	三三	二〇	三三	一,三三	一	三三	三三	三三	三三	三三	三三	三三	一,三三
	二,三三	一,三三	一	八	一〇	一五	二〇	一五	二〇	一,三三	一	三三	三三	三三	三三	三三	三三	三三	一,三三
	二,〇〇〇	一,五	一	一	一〇	二〇	三〇	二〇	三〇	一,三三	一	三三	三三	三三	三三	三三	三三	三三	一,三三
	二,三三	一,三三	一	五	一〇	一六	二五	二〇	二八	一,三三	一	三三	三三	三三	三三	三三	三三	三三	一,三三
	三,〇〇〇	一,三三	一	六	一六	二五	三三	二〇	三三	一,三三	一	三三	三三	三三	三三	三三	三三	三三	一,三三
	三,三三	一,三三	一	八	一六	二五	三三	二〇	三三	一,三三	一	三三	三三	三三	三三	三三	三三	三三	一,三三
	三,四八	一,三三	一	三	五	一〇	一六	一五	二〇	一,三三	一	三三	三三	三三	三三	三三	三三	三三	一,三三
	三,三三	一,三三	一	一	一〇	一六	二五	二〇	二八	一,三三	一	三三	三三	三三	三三	三三	三三	三三	一,三三
	二,八〇	一,三三	一	一	一〇	一六	二五	二〇	二八	一,三三	一	三三	三三	三三	三三	三三	三三	三三	一,三三
	二,六〇	一,三三	一	一	一〇	一六	二五	二〇	二八	一,三三	一	三三	三三	三三	三三	三三	三三	三三	一,三三
合計	二,〇〇〇	六五	一	六	一五	一五	一六	一四	二〇	一,三三	一	九	一三	一三	一三	一三	一三	一三	一,三三

五〇

龜戸診療所

合	女							男							合計		
	小	齒	産婦人科	皮膚性病科	耳鼻咽喉科	眼科	小兒科	外科	内科	小	齒	皮膚性病科	耳鼻咽喉科	眼科		小兒科	外科
一月	1,926	1,551	1,926	1,926	1,926	1,926	1,926	1,926	1,926	1,926	1,926	1,926	1,926	1,926	1,926	1,926	1,926
二月	1,926	1,551	1,926	1,926	1,926	1,926	1,926	1,926	1,926	1,926	1,926	1,926	1,926	1,926	1,926	1,926	1,926
三月	1,926	1,551	1,926	1,926	1,926	1,926	1,926	1,926	1,926	1,926	1,926	1,926	1,926	1,926	1,926	1,926	1,926
四月	1,926	1,551	1,926	1,926	1,926	1,926	1,926	1,926	1,926	1,926	1,926	1,926	1,926	1,926	1,926	1,926	1,926
五月	1,926	1,551	1,926	1,926	1,926	1,926	1,926	1,926	1,926	1,926	1,926	1,926	1,926	1,926	1,926	1,926	1,926
六月	1,926	1,551	1,926	1,926	1,926	1,926	1,926	1,926	1,926	1,926	1,926	1,926	1,926	1,926	1,926	1,926	1,926
七月	1,926	1,551	1,926	1,926	1,926	1,926	1,926	1,926	1,926	1,926	1,926	1,926	1,926	1,926	1,926	1,926	1,926
八月	1,926	1,551	1,926	1,926	1,926	1,926	1,926	1,926	1,926	1,926	1,926	1,926	1,926	1,926	1,926	1,926	1,926
九月	1,926	1,551	1,926	1,926	1,926	1,926	1,926	1,926	1,926	1,926	1,926	1,926	1,926	1,926	1,926	1,926	1,926
十月	1,926	1,551	1,926	1,926	1,926	1,926	1,926	1,926	1,926	1,926	1,926	1,926	1,926	1,926	1,926	1,926	1,926
十一月	1,926	1,551	1,926	1,926	1,926	1,926	1,926	1,926	1,926	1,926	1,926	1,926	1,926	1,926	1,926	1,926	1,926
十二月	1,926	1,551	1,926	1,926	1,926	1,926	1,926	1,926	1,926	1,926	1,926	1,926	1,926	1,926	1,926	1,926	1,926
合計	22,812	18,258	22,812	22,812	22,812	22,812	22,812	22,812	22,812	22,812	22,812	22,812	22,812	22,812	22,812	22,812	22,812

道玄坂診療所

合	女							男							合計		
	小	齒	産婦人科	皮膚性病科	耳鼻咽喉科	眼科	小兒科	外科	内科	小	齒	皮膚性病科	耳鼻咽喉科	眼科		小兒科	外科
一月	1,551	1,176	1,551	1,551	1,551	1,551	1,551	1,551	1,551	1,551	1,551	1,551	1,551	1,551	1,551	1,551	1,551
二月	1,551	1,176	1,551	1,551	1,551	1,551	1,551	1,551	1,551	1,551	1,551	1,551	1,551	1,551	1,551	1,551	1,551
三月	1,551	1,176	1,551	1,551	1,551	1,551	1,551	1,551	1,551	1,551	1,551	1,551	1,551	1,551	1,551	1,551	1,551
四月	1,551	1,176	1,551	1,551	1,551	1,551	1,551	1,551	1,551	1,551	1,551	1,551	1,551	1,551	1,551	1,551	1,551
五月	1,551	1,176	1,551	1,551	1,551	1,551	1,551	1,551	1,551	1,551	1,551	1,551	1,551	1,551	1,551	1,551	1,551
六月	1,551	1,176	1,551	1,551	1,551	1,551	1,551	1,551	1,551	1,551	1,551	1,551	1,551	1,551	1,551	1,551	1,551
七月	1,551	1,176	1,551	1,551	1,551	1,551	1,551	1,551	1,551	1,551	1,551	1,551	1,551	1,551	1,551	1,551	1,551
八月	1,551	1,176	1,551	1,551	1,551	1,551	1,551	1,551	1,551	1,551	1,551	1,551	1,551	1,551	1,551	1,551	1,551
九月	1,551	1,176	1,551	1,551	1,551	1,551	1,551	1,551	1,551	1,551	1,551	1,551	1,551	1,551	1,551	1,551	1,551
十月	1,551	1,176	1,551	1,551	1,551	1,551	1,551	1,551	1,551	1,551	1,551	1,551	1,551	1,551	1,551	1,551	1,551
十一月	1,551	1,176	1,551	1,551	1,551	1,551	1,551	1,551	1,551	1,551	1,551	1,551	1,551	1,551	1,551	1,551	1,551
十二月	1,551	1,176	1,551	1,551	1,551	1,551	1,551	1,551	1,551	1,551	1,551	1,551	1,551	1,551	1,551	1,551	1,551
合計	18,612	13,968	18,612	18,612	18,612	18,612	18,612	18,612	18,612	18,612	18,612	18,612	18,612	18,612	18,612	18,612	18,612

本田診療所

合	女						男						計				
	小	齒	產婦人科	皮膚性病科	耳鼻咽喉科	眼科	小兒科	外科	內科	小	齒	皮膚性病科		耳鼻咽喉科	眼科	小兒科	外科
一月	1,364	550	1	1	1	1	1	1	1	1,364	550	1	1	1	1	1	1
二月	1,337	561	1	1	1	1	1	1	1,337	561	1	1	1	1	1	1	1
三月	1,531	633	1	1	1	1	1	1	1,531	633	1	1	1	1	1	1	1
四月	1,576	672	1	1	1	1	1	1	1,576	672	1	1	1	1	1	1	1
五月	1,503	606	1	1	1	1	1	1	1,503	606	1	1	1	1	1	1	1
六月	1,200	496	1	1	1	1	1	1	1,200	496	1	1	1	1	1	1	1
七月	1,560	677	1	1	1	1	1	1	1,560	677	1	1	1	1	1	1	1
八月	1,577	683	1	1	1	1	1	1	1,577	683	1	1	1	1	1	1	1
九月	1,555	695	1	1	1	1	1	1	1,555	695	1	1	1	1	1	1	1
十月	1,700	805	1	1	1	1	1	1	1,700	805	1	1	1	1	1	1	1
十一月	1,567	695	1	1	1	1	1	1	1,567	695	1	1	1	1	1	1	1
十二月	1,277	592	1	1	1	1	1	1	1,277	592	1	1	1	1	1	1	1
合計	19,710	8,756	1	1	1	1	1	1	19,710	8,756	1	1	1	1	1	1	1

團子坂診療所

合	女						男						計				
	小	齒	產婦人科	皮膚性病科	耳鼻咽喉科	眼科	小兒科	外科	內科	小	齒	皮膚性病科		耳鼻咽喉科	眼科	小兒科	外科
一月	1,845	804	1	1	1	1	1	1	1,845	804	1	1	1	1	1	1	1
二月	2,033	933	1	1	1	1	1	1	2,033	933	1	1	1	1	1	1	1
三月	2,485	1,083	1	1	1	1	1	1	2,485	1,083	1	1	1	1	1	1	1
四月	2,355	995	1	1	1	1	1	1	2,355	995	1	1	1	1	1	1	1
五月	2,011	1,125	1	1	1	1	1	1	2,011	1,125	1	1	1	1	1	1	1
六月	2,128	1,160	1	1	1	1	1	1	2,128	1,160	1	1	1	1	1	1	1
七月	2,533	1,290	1	1	1	1	1	1	2,533	1,290	1	1	1	1	1	1	1
八月	2,640	1,400	1	1	1	1	1	1	2,640	1,400	1	1	1	1	1	1	1
九月	2,951	1,536	1	1	1	1	1	1	2,951	1,536	1	1	1	1	1	1	1
十月	2,977	1,555	1	1	1	1	1	1	2,977	1,555	1	1	1	1	1	1	1
十一月	3,355	1,775	1	1	1	1	1	1	3,355	1,775	1	1	1	1	1	1	1
十二月	2,966	1,600	1	1	1	1	1	1	2,966	1,600	1	1	1	1	1	1	1
合計	33,511	15,734	1	1	1	1	1	1	33,511	15,734	1	1	1	1	1	1	1

合	女						男						計				
	小	齒	產婦人科	皮膚性病科	耳鼻咽喉科	眼科	小兒科	外科	內科	小	齒	皮膚性病科		耳鼻咽喉科	眼科	小兒科	外科
一	一	一	一	一	一	一	一	一	一	一	一	一	一	一	一	一	一
二	二	二	二	二	二	二	二	二	二	二	二	二	二	二	二	二	二
三	三	三	三	三	三	三	三	三	三	三	三	三	三	三	三	三	三
四	四	四	四	四	四	四	四	四	四	四	四	四	四	四	四	四	四
五	五	五	五	五	五	五	五	五	五	五	五	五	五	五	五	五	五
六	六	六	六	六	六	六	六	六	六	六	六	六	六	六	六	六	六
七	七	七	七	七	七	七	七	七	七	七	七	七	七	七	七	七	七
八	八	八	八	八	八	八	八	八	八	八	八	八	八	八	八	八	八
九	九	九	九	九	九	九	九	九	九	九	九	九	九	九	九	九	九
十	十	十	十	十	十	十	十	十	十	十	十	十	十	十	十	十	十
十一	十一	十一	十一	十一	十一	十一	十一	十一	十一	十一	十一	十一	十一	十一	十一	十一	十一
十二	十二	十二	十二	十二	十二	十二	十二	十二	十二	十二	十二	十二	十二	十二	十二	十二	十二
計	計	計	計	計	計	計	計	計	計	計	計	計	計	計	計	計	計

子安診療所 (實費)

合	女						男						計				
	小	齒	產婦人科	皮膚性病科	耳鼻咽喉科	眼科	小兒科	外科	內科	小	齒	皮膚性病科		耳鼻咽喉科	眼科	小兒科	外科
一	一	一	一	一	一	一	一	一	一	一	一	一	一	一	一	一	一
二	二	二	二	二	二	二	二	二	二	二	二	二	二	二	二	二	二
三	三	三	三	三	三	三	三	三	三	三	三	三	三	三	三	三	三
四	四	四	四	四	四	四	四	四	四	四	四	四	四	四	四	四	四
五	五	五	五	五	五	五	五	五	五	五	五	五	五	五	五	五	五
六	六	六	六	六	六	六	六	六	六	六	六	六	六	六	六	六	六
七	七	七	七	七	七	七	七	七	七	七	七	七	七	七	七	七	七
八	八	八	八	八	八	八	八	八	八	八	八	八	八	八	八	八	八
九	九	九	九	九	九	九	九	九	九	九	九	九	九	九	九	九	九
十	十	十	十	十	十	十	十	十	十	十	十	十	十	十	十	十	十
十一	十一	十一	十一	十一	十一	十一	十一	十一	十一	十一	十一	十一	十一	十一	十一	十一	十一
十二	十二	十二	十二	十二	十二	十二	十二	十二	十二	十二	十二	十二	十二	十二	十二	十二	十二
計	計	計	計	計	計	計	計	計	計	計	計	計	計	計	計	計	計

淀橋診療所 (二月四日開所)

八月六日より齒科休業

西戸部診療所 (實費)

合	女							男							合計		
	小計	齒科	産婦人科	皮膚性病科	耳鼻咽喉科	眼科	小兒科	外科	内科	小計	齒科	皮膚性病科	耳鼻咽喉科	眼科		小兒科	外科
一月	1,813	1	17	17	121	10	15	26	1,813	1	17	17	121	10	15	26	1,813
二月	1,710	1	15	15	114	10	14	24	1,710	1	15	15	114	10	14	24	1,710
三月	1,811	1	13	10	113	10	14	26	1,811	1	13	10	113	10	14	26	1,811
四月	1,970	1	10	14	117	10	14	25	1,970	1	10	14	117	10	14	25	1,970
五月																	
六月																	
七月																	
八月																	
九月																	
十月																	
十一月																	
十二月																	
合計	15,977	11	147	147	1,107	110	147	265	15,977	11	147	147	1,107	110	147	265	15,977

保土ヶ谷診療所 (四月廿一日截止)

合	女							男							合計		
	小計	齒科	産婦人科	皮膚性病科	耳鼻咽喉科	眼科	小兒科	外科	内科	小計	齒科	皮膚性病科	耳鼻咽喉科	眼科		小兒科	外科
一月	1,801	1	17	17	121	10	15	26	1,801	1	17	17	121	10	15	26	1,801
二月	1,710	1	15	15	114	10	14	24	1,710	1	15	15	114	10	14	24	1,710
三月	1,811	1	13	10	113	10	14	26	1,811	1	13	10	113	10	14	26	1,811
四月	1,970	1	10	14	117	10	14	25	1,970	1	10	14	117	10	14	25	1,970
五月																	
六月																	
七月																	
八月																	
九月																	
十月																	
十一月																	
十二月																	
合計	15,977	11	147	147	1,107	110	147	265	15,977	11	147	147	1,107	110	147	265	15,977

長者町診療所

合	女						男						計				
	小	齒	産婦人科	皮膚性病科	耳鼻咽喉科	眼科	小兒科	外科	内科	小	齒	皮膚性病科		耳鼻咽喉科	眼科	小兒科	外科
一月	190	7	3	3	15	12	12	12	12	133	1	25	26	6	19	22	33
二月	186	7	10	5	15	6	14	19	19	199	3	12	101	6	10	10	35
三月	245	1	3	3	23	28	26	26	26	177	10	19	100	13	19	19	47
四月	196	1	5	6	13	17	17	17	17	140	5	15	15	10	10	10	46
五月	202	1	3	9	19	16	22	22	22	177	1	16	15	22	22	22	55
六月	223	1	2	3	1	2	2	2	2	186	1	15	18	1	1	1	46
七月	225	1	3	5	19	15	15	15	15	177	1	16	15	1	1	1	51
八月	211	1	5	2	15	15	15	15	15	156	1	12	15	1	1	1	49
九月	212	1	8	5	19	14	14	14	14	139	1	12	13	1	1	1	47
十月	199	1	7	5	17	15	15	15	15	141	1	10	13	1	1	1	43
十一月	178	1	3	2	10	11	11	11	11	110	1	13	13	1	1	1	39
十二月	181	1	1	1	4	5	5	5	5	119	1	11	11	1	1	1	40
合計	2688	13	63	43	150	127	127	127	127	1511	31	151	151	151	151	151	468

六一

鶴見診療所

合	女						男						計				
	小	齒	産婦人科	皮膚性病科	耳鼻咽喉科	眼科	小兒科	外科	内科	小	齒	皮膚性病科		耳鼻咽喉科	眼科	小兒科	外科
一月	153	7	6	3	12	12	12	12	12	133	1	25	26	6	19	22	33
二月	154	1	7	7	15	6	14	19	19	199	3	12	101	6	10	10	35
三月	186	1	5	3	23	28	26	26	26	177	10	19	100	13	19	19	47
四月	193	1	7	6	13	17	17	17	17	140	5	15	15	10	10	10	46
五月	202	1	3	9	19	16	22	22	22	177	1	16	15	22	22	22	55
六月	223	1	2	3	1	2	2	2	2	186	1	15	18	1	1	1	46
七月	225	1	3	5	19	15	15	15	15	177	1	16	15	1	1	1	51
八月	211	1	5	2	15	15	15	15	15	156	1	12	15	1	1	1	49
九月	212	1	8	5	19	14	14	14	14	139	1	12	13	1	1	1	47
十月	199	1	7	5	17	15	15	15	15	141	1	10	13	1	1	1	43
十一月	178	1	3	2	10	11	11	11	11	110	1	13	13	1	1	1	39
十二月	181	1	1	1	4	5	5	5	5	119	1	11	11	1	1	1	40
合計	2688	13	63	43	150	127	127	127	127	1511	31	151	151	151	151	151	468

六〇

川崎市診療所 (二月一日開所)

合	女						男										
	小	齒	産婦人科	皮膚性病科	耳鼻咽喉科	眼科	小兒科	外科	内科	小	齒	皮膚性病科	耳鼻咽喉科	眼科	小兒科	外科	内科
計	1	1	1	1	1	1	1	1	1	1	1	1	1	1	1	1	1
一月	1	1	1	1	1	1	1	1	1	1	1	1	1	1	1	1	1
二月	1	1	1	1	1	1	1	1	1	1	1	1	1	1	1	1	1
三月	1	1	1	1	1	1	1	1	1	1	1	1	1	1	1	1	1
四月	1	1	1	1	1	1	1	1	1	1	1	1	1	1	1	1	1
五月	1	1	1	1	1	1	1	1	1	1	1	1	1	1	1	1	1
六月	1	1	1	1	1	1	1	1	1	1	1	1	1	1	1	1	1
七月	1	1	1	1	1	1	1	1	1	1	1	1	1	1	1	1	1
八月	1	1	1	1	1	1	1	1	1	1	1	1	1	1	1	1	1
九月	1	1	1	1	1	1	1	1	1	1	1	1	1	1	1	1	1
十月	1	1	1	1	1	1	1	1	1	1	1	1	1	1	1	1	1
十一月	1	1	1	1	1	1	1	1	1	1	1	1	1	1	1	1	1
十二月	1	1	1	1	1	1	1	1	1	1	1	1	1	1	1	1	1
合計	12	12	12	12	12	12	12	12	12	12	12	12	12	12	12	12	12

實費患者合計表 (十四ヶ所分)

合	女						男										
	小	齒	産婦人科	皮膚性病科	耳鼻咽喉科	眼科	小兒科	外科	内科	小	齒	皮膚性病科	耳鼻咽喉科	眼科	小兒科	外科	内科
計	2,546	2,546	2,546	2,546	2,546	2,546	2,546	2,546	2,546	2,546	2,546	2,546	2,546	2,546	2,546	2,546	2,546
一月	2,546	2,546	2,546	2,546	2,546	2,546	2,546	2,546	2,546	2,546	2,546	2,546	2,546	2,546	2,546	2,546	2,546
二月	2,546	2,546	2,546	2,546	2,546	2,546	2,546	2,546	2,546	2,546	2,546	2,546	2,546	2,546	2,546	2,546	2,546
三月	2,546	2,546	2,546	2,546	2,546	2,546	2,546	2,546	2,546	2,546	2,546	2,546	2,546	2,546	2,546	2,546	2,546
四月	2,546	2,546	2,546	2,546	2,546	2,546	2,546	2,546	2,546	2,546	2,546	2,546	2,546	2,546	2,546	2,546	2,546
五月	2,546	2,546	2,546	2,546	2,546	2,546	2,546	2,546	2,546	2,546	2,546	2,546	2,546	2,546	2,546	2,546	2,546
六月	2,546	2,546	2,546	2,546	2,546	2,546	2,546	2,546	2,546	2,546	2,546	2,546	2,546	2,546	2,546	2,546	2,546
七月	2,546	2,546	2,546	2,546	2,546	2,546	2,546	2,546	2,546	2,546	2,546	2,546	2,546	2,546	2,546	2,546	2,546
八月	2,546	2,546	2,546	2,546	2,546	2,546	2,546	2,546	2,546	2,546	2,546	2,546	2,546	2,546	2,546	2,546	2,546
九月	2,546	2,546	2,546	2,546	2,546	2,546	2,546	2,546	2,546	2,546	2,546	2,546	2,546	2,546	2,546	2,546	2,546
十月	2,546	2,546	2,546	2,546	2,546	2,546	2,546	2,546	2,546	2,546	2,546	2,546	2,546	2,546	2,546	2,546	2,546
十一月	2,546	2,546	2,546	2,546	2,546	2,546	2,546	2,546	2,546	2,546	2,546	2,546	2,546	2,546	2,546	2,546	2,546
十二月	2,546	2,546	2,546	2,546	2,546	2,546	2,546	2,546	2,546	2,546	2,546	2,546	2,546	2,546	2,546	2,546	2,546
合計	30,552	30,552	30,552	30,552	30,552	30,552	30,552	30,552	30,552	30,552	30,552	30,552	30,552	30,552	30,552	30,552	30,552

施療患者數

この診療所は社會事業たる本質に鑑みて必要と認められた人には、どなたでも極めて簡単に施療を行つて居ります。

昭和七年度に於ける全診療所の施療患者數は

施療人員總計

七萬壹千貳百六拾人 (自昭和七年一月一日至同十二月卅一日)

中央診療所

合	女					男					計	月								
	小	齒	産婦人科	皮膚性病科	耳鼻咽喉科	眼	小兒	外	内	小			齒	皮膚性病科	耳鼻咽喉科	眼	小兒	外	内	
	195	33	33	33	26	22	20	25	24	184	33	33	33	26	22	20	25	24	184	一月
	215	33	37	33	26	22	20	25	24	200	33	33	33	26	22	20	25	24	200	二月
	219	33	35	33	26	22	20	25	24	219	33	33	33	26	22	20	25	24	219	三月
	213	22	33	33	26	22	20	25	24	213	33	33	33	26	22	20	25	24	213	四月
	212	27	34	33	26	22	20	25	24	212	33	33	33	26	22	20	25	24	212	五月
	213	28	35	33	26	22	20	25	24	213	33	33	33	26	22	20	25	24	213	六月
	211	23	36	33	26	22	20	25	24	211	33	33	33	26	22	20	25	24	211	七月
	210	23	38	33	26	22	20	25	24	210	33	33	33	26	22	20	25	24	210	八月
	213	24	37	33	26	22	20	25	24	213	33	33	33	26	22	20	25	24	213	九月
	214	25	34	33	26	22	20	25	24	214	33	33	33	26	22	20	25	24	214	十月
	217	25	38	33	26	22	20	25	24	217	33	33	33	26	22	20	25	24	217	十一月
	214	21	35	33	26	22	20	25	24	214	33	33	33	26	22	20	25	24	214	十二月
六五	215	23	33	33	26	22	20	25	24	215	33	33	33	26	22	20	25	24	215	合計

大塚診療所

合	女							男							合計
	小計	齒科	産婦人科	皮膚性病科	耳鼻咽喉科	眼科	小兒科	内科	外科	小兒科	眼科	耳鼻咽喉科	皮膚性病科	齒科	
一月	二九	二七	六	二	三	三	四	三	八	七	三	二	三	二	二
二月	五〇	二七	一四	八	三	四	六	六	六	六	三	三	六	三	三
三月	四五	一九〇	一六	三	六	三	五	六	六	四	三	三	五	三	三
四月	一四	五	五	一	二	八	五	三	二	六	一〇	三	一〇	六	三
五月	一三	五	八	一	三	一〇	三	四	三	五	三	二	三	四	六
六月	一五	三	二	一	四	二	二	五	三	六	七	五	七	七	八
七月	九	四	四	一	一	三	八	一	二	〇	四	一	七	五	三
八月	九	四	八	一	一	二	三	一	一	三	五	一	八	三	二
九月	一七	七	一〇	一	三	一五	八	六	一	三	九	六	四	二	四
十月	九	四	一八	一	五	四	六	五	三	二	四	五	五	九	五
十一月	一四	五	六	一	五	三	二	四	二	八	六	五	三	五	三
十二月	一、五九九	七四〇	六	二	四	七	二八	一五	四	二〇	八	五	三	九	六
合計	六、七	二、五九	一七	五九	一四七	二九九	三三〇	一〇〇	六八	二、四六	三三	一九四	二〇	二、九四	八八

大井診療所

合	女							男							合計
	小計	齒科	産婦人科	皮膚性病科	耳鼻咽喉科	眼科	小兒科	内科	外科	小兒科	眼科	耳鼻咽喉科	皮膚性病科	齒科	
一月	二六	一三	一	三	六	三	七	六	五	三	二	三	二	二	二
二月	四三	一七	一	八	五	六	九	六	二	三	三	三	三	三	三
三月	三三	一五	一	七	三	九	三	三	三	三	三	三	三	三	三
四月	一五	六	一	一	五	六	六	三	四	五	五	四	四	五	三
五月	一七	九	一	二	八	四	九	六	九	三	四	三	三	四	五
六月	一三	五	一	二	七	七	三	六	七	三	七	七	六	七	八
七月	一三	七	一	三	六	二	三	三	六	六	三	三	三	四	六
八月	一八	六	一	七	二	八	三	三	三	三	三	三	三	四	六
九月	一八	六	一	二	六	三	九	七	八	三	三	三	三	四	六
十月	一、一〇四	四六	一	八	三	六	二五	八	元	二	五	五	五	六	七
十一月	三	六	一	一	四	六	四	三	九	三	三	三	三	三	三
十二月	一、四九	六七	一	七	四	五	一三	五	六	三	三	三	三	三	三
合計	四、八三	二、五七	一	三	一八一	三三	四九	一四七	一四七	三〇〇	二、六五	一〇三	三三	三、五二	八九

合	女						男						計				
	小	齒	產婦	皮膚性病	耳鼻咽喉	眼	小兒	外	內	小	齒	皮膚性病		耳鼻咽喉	眼	小兒	外
一月	100	1	8	3	6	3	6	4	20	1	3	3	6	3	3	5	1
二月	105	1	1	3	6	6	6	6	20	1	3	6	6	6	3	6	1
三月	106	1	6	2	6	6	6	6	27	1	7	6	4	6	6	6	1
四月	111	1	6	1	3	5	6	5	26	1	2	5	7	5	4	3	1
五月	113	1	5	3	7	3	3	1	26	1	5	6	4	6	1	3	1
六月	116	1	1	1	8	0	2	1	26	1	6	4	5	3	5	6	1
七月	118	1	1	1	6	8	6	1	26	1	5	6	7	2	1	6	1
八月	120	1	6	4	7	8	3	8	26	1	7	6	4	6	6	3	1
九月	125	1	1	5	5	7	2	4	26	1	2	5	6	3	4	3	1
十月	130	1	1	3	3	6	2	1	26	1	5	8	7	2	2	1	1
十一月	136	1	1	5	6	0	6	1	26	1	6	7	4	3	5	3	1
十二月	137	1	3	9	6	7	2	2	28	1	6	1	1	3	3	3	1
合計	1388	1	48	22	60	59	53	34	288	1	59	53	55	55	55	55	55

龜戸診療所

合	女						男						計				
	小	齒	產婦	皮膚性病	耳鼻咽喉	眼	小兒	外	內	小	齒	皮膚性病		耳鼻咽喉	眼	小兒	外
一月	100	1	8	3	6	3	6	4	20	1	3	3	6	3	3	5	1
二月	105	1	1	3	6	6	6	6	20	1	3	6	6	6	3	6	1
三月	106	1	6	2	6	6	6	6	27	1	7	6	4	6	6	6	1
四月	111	1	6	1	3	5	6	5	26	1	2	5	7	5	4	3	1
五月	113	1	5	3	7	3	3	1	26	1	5	6	4	6	1	3	1
六月	116	1	1	1	8	0	2	1	26	1	6	4	5	3	5	6	1
七月	118	1	1	1	6	8	6	1	26	1	5	6	7	2	1	6	1
八月	120	1	6	4	7	8	3	8	26	1	7	6	4	6	6	3	1
九月	125	1	1	5	5	7	2	4	26	1	2	5	6	3	4	3	1
十月	130	1	1	3	3	6	2	1	26	1	5	8	7	2	2	1	1
十一月	136	1	1	5	6	0	6	1	26	1	6	7	4	3	5	3	1
十二月	137	1	3	9	6	7	2	2	28	1	6	1	1	3	3	3	1
合計	1388	1	48	22	60	59	53	34	288	1	59	53	55	55	55	55	55

道玄坂診療所

合	女						男						
	小	齒	產	皮	耳	眼	小	齒	產	皮	耳	眼	
	計	計	科	科	科	科	計	計	科	科	科	科	
三六	一五		八	五	四	六	一七		六	三	二	五	一月
四二	三三		六	五	五	九	二五		七	六	五	九	二月
四九	二〇		四	六	三	六	二六		六	五	四	七	三月
二〇	四			六		三	四			一		六	四月
九	四			四		六	五			三		五	五月
二四	七			三		一	三			三		三	六月
二	七			六		〇	二			八		〇	七月
一	五			三		八	二			七		四	八月
二	五			四		一	五			六		五	九月
七	三			四		六	四			八		六	十月
一	六			二		五	二			七		三	十一月
一	五			三		六	八			九		七	十二月
四	九			三		六	八			九		七	合計

團子坂診療所

合	女						男						
	小	齒	產	皮	耳	眼	小	齒	產	皮	耳	眼	
	計	計	科	科	科	科	計	計	科	科	科	科	
三	一		〇	三	二	五	二		〇	三	二	五	一月
四	三		七	五	三	九	三		七	五	三	九	二月
四	三		五	六	三	五	三		五	六	三	五	三月
七	七				四		四			四		四	四月
五	三				五		三			五		三	五月
五	五				七		三			三		五	六月
三	六			三		四	三			三		四	七月
五	五			四		五	三			四		五	八月
六	三				九		三			六		七	九月
三	三			四		六	三			四		六	十月
二	三			六		一	二			六		一	十一月
一	四			六		二	九			六		二	十二月
三	八			三		六	九			三		六	合計

本田診療所

合	女							男							合計	
	小	齒	產	皮	耳	眼	小	小	齒	皮	耳	眼	小	外		內
	計	計	婦	膚	鼻	兒	內	計	科	性	鼻	兒	兒	科		科
																一月
																二月
																三月
																四月
																五月
																六月
																七月
																八月
																九月
																十月
																十一月
																十二月
七三																合計
三八〇〇	二〇二九	〇	五三	五七	一六一	一六一	一七一	四八二	四八二	二五二	二五二	一八三	二六七	三六七		
三八〇〇	二〇二九	〇	五三	五七	一六一	一六一	一七一	四八二	四八二	二五二	二五二	一八三	二六七	三六七		

牛込臨時診療所

(官公私聯合診療十日間)

合	女							男							合計	
	小	齒	產	皮	耳	眼	小	小	齒	皮	耳	眼	小	外		內
	計	計	婦	膚	鼻	兒	內	計	科	性	鼻	兒	兒	科		科
																一月
三五	九	八	四	三	四	三	七	六	二八	六	五	六	三	六	五	二月
三二	三	三	六	〇	六	四	七	六	三〇	八	六	三	六	三	六	三月
六	三	三	五	一	三	一	八	一	五	四	五	一	七	一	六	四月
三	三	二	四	一	三	一	一	一	六	三	二	一	五	一	三	五月
六	五	一	三	一	四	一	二	一	七	五	一	四	六	一	六	六月
二	五	五	二	四	三	一	五	一	三	六	一	二	八	六	四	七月
八	三	一	一	一	二	一	三	一	八	一	一	六	六	九	一	八月
一〇	四	一	三	一	九	三	一〇	一	二	六	一	三	一	七	六	九月
五	六	一	六	三	二	六	九	六	七	五	一	三	六	三	九	十月
一〇	四	一	二	四	三	一	二	二	五	五	一	四	五	七	三	十一月
一〇	七	一	六	六	六	四	三	六	六	七	一	六	〇	二	三	十二月
三二	一〇	三〇	九	一一	一八	四	四〇	九	一六	三	一四	一六	四	六	九	合計

淀橋診療所

(二月四日開所)

合	女						男						子 安 診 療 所				
	小	齒	產 婦 人	皮 膚 性 病	耳 鼻 咽 喉	眼 科	小 兒	外 科	內 科	小	齒	皮 膚 性 病		耳 鼻 咽 喉	眼 科	小 兒	外 科
一月	三	三	一	一	一	二	三	六	六	一	一	一	六	一	一	一	一
二月	三	三	一	一	一	六	三	二	二	一	一	一	一	一	一	一	一
三月	三	三	一	六	六	七	五	三	三	三	一	一	六	一	一	一	一
四月	三	九	一	一	一	四	八	一	五	一	一	一	七	一	一	一	一
五月	四	六	一	三	四	七	九	三	六	二	一	一	三	一	一	一	一
六月	三	五	一	七	一	三	三	五	六	一	一	一	三	一	一	一	一
七月	二	二	一	一	三	三	三	三	一	一	一	一	一	一	一	一	一
八月	三	二	一	五	一	三	五	三	一	一	一	一	一	一	一	一	一
九月	三	二	一	一	一	八	三	六	一	一	一	一	六	一	一	一	一
十月	六	三	一	一	一	六	四	五	三	九	一	一	七	一	一	一	一
十一月	三	六	一	一	一	四	一	五	三	一	一	一	七	一	一	一	一
十二月	一	八	一	一	一	一	一	六	六	三	一	一	六	一	一	一	一
合計	七	五	一	一	一	一	一	一	一	一	一	一	一	一	一	一	一

合	女						男						西 巢 鴨 臨 時 診 療 所				
	小	齒	產 婦 人	皮 膚 性 病	耳 鼻 咽 喉	眼 科	小 兒	外 科	內 科	小	齒	皮 膚 性 病		耳 鼻 咽 喉	眼 科	小 兒	外 科
一月	一	一	一	一	一	一	一	一	一	一	一	一	一	一	一	一	一
二月	一	一	一	一	一	一	一	一	一	一	一	一	一	一	一	一	一
三月	一	一	一	一	一	一	一	一	一	一	一	一	一	一	一	一	一
四月	一	一	一	一	一	一	一	一	一	一	一	一	一	一	一	一	一
五月	一	一	一	一	一	一	一	一	一	一	一	一	一	一	一	一	一
六月	一	一	一	一	一	一	一	一	一	一	一	一	一	一	一	一	一
七月	一	一	一	一	一	一	一	一	一	一	一	一	一	一	一	一	一
八月	一	一	一	一	一	一	一	一	一	一	一	一	一	一	一	一	一
九月	一	一	一	一	一	一	一	一	一	一	一	一	一	一	一	一	一
十月	一	一	一	一	一	一	一	一	一	一	一	一	一	一	一	一	一
十一月	一	一	一	一	一	一	一	一	一	一	一	一	一	一	一	一	一
十二月	一	一	一	一	一	一	一	一	一	一	一	一	一	一	一	一	一
合計	一	一	一	一	一	一	一	一	一	一	一	一	一	一	一	一	一

(官公私聯合診療十日間)

合	女						男						計				
	小	齒	產婦人科	皮膚性病科	耳鼻咽喉科	眼科	小兒科	外科	內科	小	齒	皮膚性病科		耳鼻咽喉科	眼科	小兒科	外科
一月	二	一	一	一	一	一	一	一	一	一	一	一	一	一	一	一	一
二月	三	一	一	一	一	一	一	一	一	一	一	一	一	一	一	一	一
三月	二	一	一	一	一	一	一	一	一	一	一	一	一	一	一	一	一
四月	三	一	一	一	一	一	一	一	一	一	一	一	一	一	一	一	一
五月	三	一	一	一	一	一	一	一	一	一	一	一	一	一	一	一	一
六月	三	一	一	一	一	一	一	一	一	一	一	一	一	一	一	一	一
七月	一	一	一	一	一	一	一	一	一	一	一	一	一	一	一	一	一
八月	三	一	一	一	一	一	一	一	一	一	一	一	一	一	一	一	一
九月	二	一	一	一	一	一	一	一	一	一	一	一	一	一	一	一	一
十月	三	一	一	一	一	一	一	一	一	一	一	一	一	一	一	一	一
十一月	三	一	一	一	一	一	一	一	一	一	一	一	一	一	一	一	一
十二月	一	一	一	一	一	一	一	一	一	一	一	一	一	一	一	一	一
合計	二七	一七	一七	一七	一七	一七	一七	一七	一七	一七	一七	一七	一七	一七	一七	一七	一七

長者町診療所

合	女						男						計				
	小	齒	產婦人科	皮膚性病科	耳鼻咽喉科	眼科	小兒科	外科	內科	小	齒	皮膚性病科		耳鼻咽喉科	眼科	小兒科	外科
一月	二	一	一	一	一	一	一	一	一	一	一	一	一	一	一	一	一
二月	三	一	一	一	一	一	一	一	一	一	一	一	一	一	一	一	一
三月	二	一	一	一	一	一	一	一	一	一	一	一	一	一	一	一	一
四月	三	一	一	一	一	一	一	一	一	一	一	一	一	一	一	一	一
五月	三	一	一	一	一	一	一	一	一	一	一	一	一	一	一	一	一
六月	三	一	一	一	一	一	一	一	一	一	一	一	一	一	一	一	一
七月	一	一	一	一	一	一	一	一	一	一	一	一	一	一	一	一	一
八月	三	一	一	一	一	一	一	一	一	一	一	一	一	一	一	一	一
九月	二	一	一	一	一	一	一	一	一	一	一	一	一	一	一	一	一
十月	三	一	一	一	一	一	一	一	一	一	一	一	一	一	一	一	一
十一月	三	一	一	一	一	一	一	一	一	一	一	一	一	一	一	一	一
十二月	一	一	一	一	一	一	一	一	一	一	一	一	一	一	一	一	一
合計	二七	一七	一七	一七	一七	一七	一七	一七	一七	一七	一七	一七	一七	一七	一七	一七	一七

鶴見診療所

川崎市診療所 (二月一日開所)

合	女							男							計		
	小	齒	産婦人科	皮膚性病科	耳鼻咽喉科	眼科	小兒科	外科	内科	小	齒	皮膚性病科	耳鼻咽喉科	眼科		小兒科	外科
一月																	
二月	三〇	六								三三	五	六	〇	六	五	六	六
三月	六〇	六								八四		〇	三	三	三	三	三
四月	四一	一五								三七			四	六	三	七	七
五月	四六	二六								九二		一	四	三	三	五	五
六月	四七	三九								三六		〇	三	三	三	六	六
七月	三七	五								一四				三	三	三	三
八月	三四	一五								八五		〇	六	三	四	五	五
九月	三四	一四								八〇			二	五	五	七	七
十月	五五	二七								三三		三		四	七	六	六
十一月	三三	五								一〇		五	三	六	五	五	五
十二月	二一	八								七四		五	四	三	三	三	三
合計	五〇六	二二九								二六六		一四	三九	三〇	三三	三六	三六

施療患者合計表 (十六ヶ所分)

合	女							男							計		
	小	齒	産婦人科	皮膚性病科	耳鼻咽喉科	眼科	小兒科	外科	内科	小	齒	皮膚性病科	耳鼻咽喉科	眼科		小兒科	外科
一月																	
二月	二〇	六								三三	五	六	〇	六	五	六	六
三月	六〇	六								八四		〇	三	三	三	三	三
四月	四一	一五								三七			四	六	三	七	七
五月	四六	二六								九二		一	四	三	三	五	五
六月	四七	三九								三六		〇	三	三	三	六	六
七月	三七	五								一四				三	三	三	三
八月	三四	一五								八五		〇	六	三	四	五	五
九月	三四	一四								八〇			二	五	五	七	七
十月	五五	二七								三三		三		四	七	六	六
十一月	三三	五								一〇		五	三	六	五	五	五
十二月	二一	八								七四		五	四	三	三	三	三
合計	五〇六	二二九								二六六		一四	三九	三〇	三三	三六	三六

五週年を迎へて前途に對する吾人の覺悟

上述せる如く、我が社の診療事業過去滿四ヶ年の歲月は、實に第一期の建設時代とも云ふべきであります。吾人はこの搖籃時代に於て續出する苦難と戦ひつゝ突進又突進を續け今日に至つたのであります。我が社會事業部が、こゝに光輝ある五週年を迎ふるに當り靜かに過去の足跡を回想する時、萬感交々胸に迫るものがあります。

前文統計並に報告書に示すが如く。時に思はざる障害の發生に困惑し、又或時は豫期以上の成功を納めて、従業員一同が感激するなど、全く涙ぐまじきばかりでありました。殊に吾人に奮激を催せしめた一事は、我國に於て多年政治、社會兩方面に強大なる潜勢力を有する醫師會が、俄然本事業に對し不當極まる干渉と壓迫とを加へ來つた事實であります。彼等は自己營利の前には國民大衆の福利を眼中に置かず、現下の社會相をも無視して暴利を貪り續けんとする頑冥なる態度を曝露せることは彼等のために誠に悲しまざるを得ないといふもに、速かにこの恐るべき惡夢より醒め、自己本然の良心に立ち戻り、彼等が國家より與へられたる使命を自覺し、以て我國醫療の大衆化に努力し、その天職を全ふせられんことを祈つてやまぬ次第であります。

一面吾人はかゝる思はざる不快なる事實に遭遇せるに反し、監督官廳が常に嚴正公平なる理解の下に、法理的監督と保護とを與へられ、本事業の健全なる發達に寄與せられたる事實に對し厚く謝するといふもに、この上もなき活教訓を體驗し得ましたことを、本事業のために深く喜ぶものであります。

思ふに本事業は其の性質上飽迄も大衆の福利の上にその基調を置き、着實眞剣に堅實なる歩みを續くべきであると信ずるものであります。

吾々がかゝる生きたる記録を印して、今將に第二期戦たる精算時代に移行せんとするに際し、重ねて來るべき幾多の困難障害に對し最も勇敢に戦ひ、燦然たる前途の光明に向つて驀進し、その目的達成を期せんとするものであります。

今や我國は凡ゆる意味に於て大なる國難に直面して居ります。この非常時日本を護るものは全民大衆であります。而かもこの全民大衆の保健増進こそは、國を護る最大根幹であるといふもに、この全民大衆の保健増進を護る役割りを擔ふ本事業こそは、云ふ迄もなく國家的の大事業であることを確信いたします。

吾人は微力なりと雖もこゝに過去滿四ヶ年の尊き體驗に基き、限りなき前途に向つてその大使命完成への精進を續けんとする決心を有するものであります。偏に全民大衆の絶大なる御支援を望んでやまぬ次第であります。

本事業關係役員及職員

東京每夕新聞社

社長 木村政次郎
 副社長 木村正文
 社會事業部長 坂口義治

每夕社會事業診療部

(順序不同)

顧問 醫學博士 內田孝藏
 同 醫學博士 中島正徳
 同 醫學博士 伊澤知實
 同 醫學博士 高木慎
 同 醫學博士 重田常清
 同 醫學博士 平松鶴吉

同 醫學博士 新井俊雄

龜戶診療所

所長 宮田四郎

大井診療所

所長 山口鋪三

道立坂診療所

所長 津田双造

顧問 醫學博士 福田宗雄

大塚診療所

所長 本多恒久

顧問 醫學博士 福田宗雄

所員 篠原芳雄

所員 大島信道

本 田 診 療 所

酒 井 忠 德

團 子 坂 診 療 所

宮 澤 宏

顧 問 醫 學 博 士

福 田 宗 雄

所 員

長 澤 俊 美

淀 橋 診 療 所

事 務 長

伴 和 佐

顧 問 醫 學 博 士

福 田 宗 雄

所 員

篠 原 芳 男

牛 込 診 療 所

兼 事 務 局 長

真 島 二 郎

藥 學 士

所 員 桑 原 賢 直
所 員 小 佐 々 覺

神 奈 川 縣 全 診 療 所

顧 問 岡 村 匡 造

橫 濱 子 安 診 療 所

所 長 上 原 玄 十 郎

橫 濱 西 戶 部 診 療 所

所 長 岡 部 巖 夫

橫 濱 鶴 見 診 療 所

所 長 山 下 源 吉

橫 濱 長 者 町 診 療 所

所 長 高 野 正 治

副 所 長 新 田 初 雄

川崎市診療所
所長

杉谷 鹿雄

八八

昭和八年三月一日 — (以印刷代騰寫) —

東京市日本橋區人形町一ノ二四

印刷人 石原 愼之助

東京市日本橋區人形町一ノ二四

印刷所 東京 毎夕新聞社

14.6
275

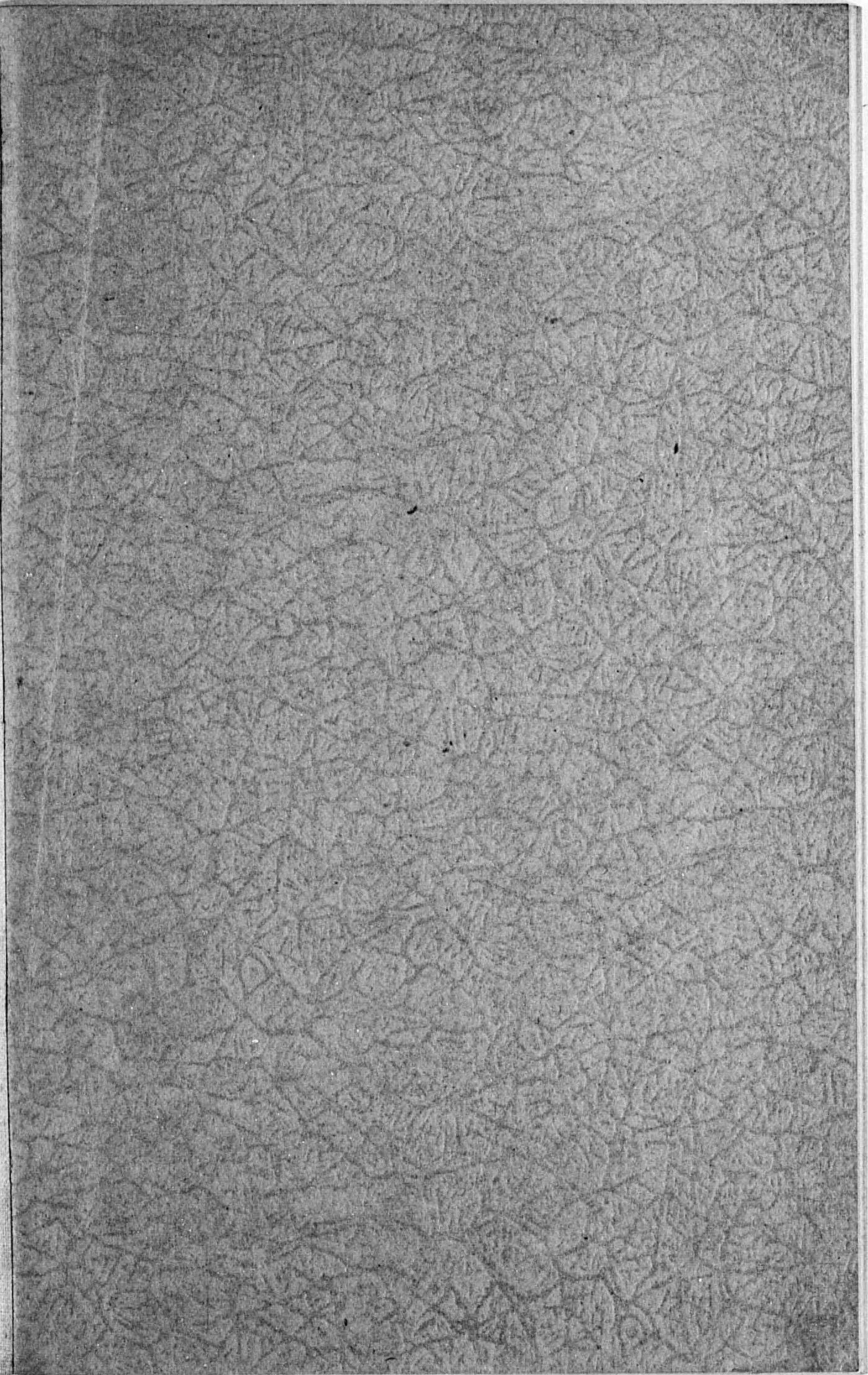

終