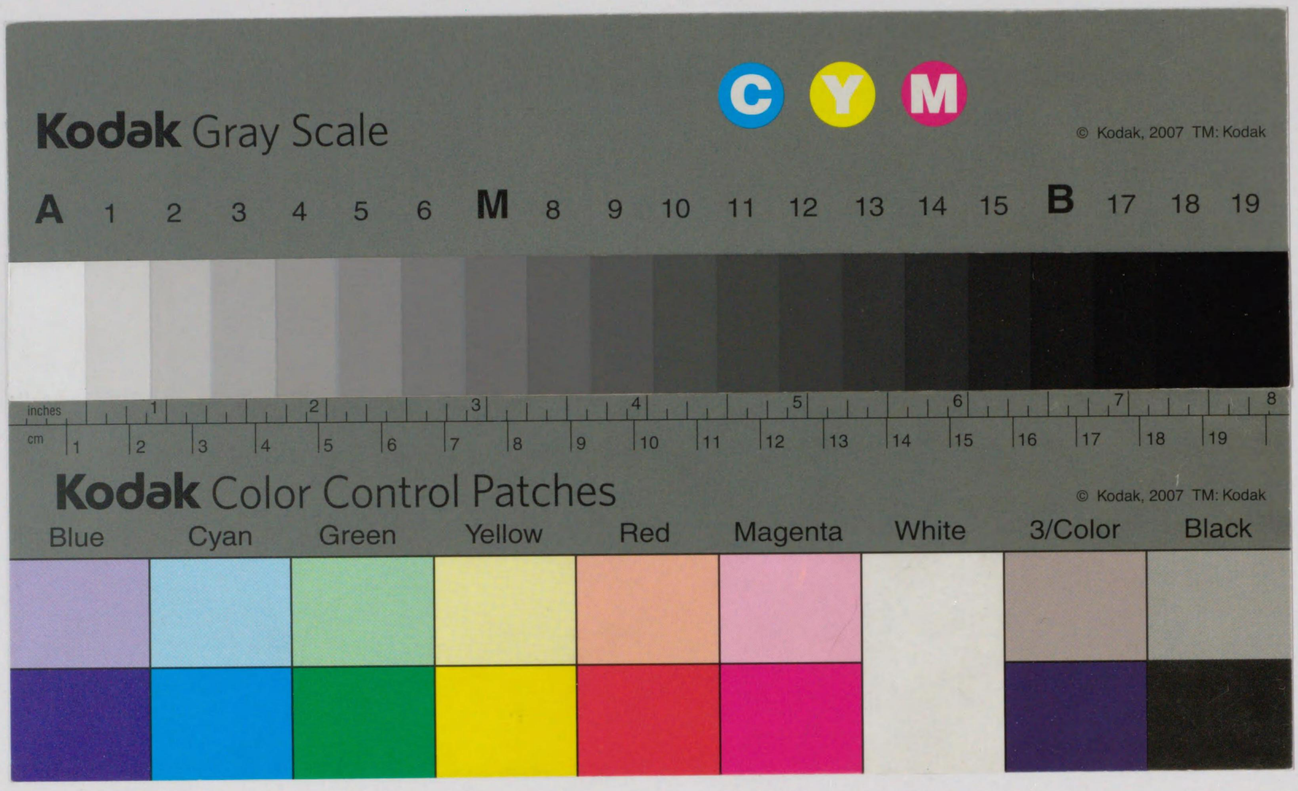

寄贈 8717 帝國圖書館

帝國圖書館報

第十一三冊
第五號

帝國圖書館

和漢書目錄 目次

第一門 神書、宗教……一
第二門 哲學 教育……三
第三門 文學 語學……七
第四門 歷史 傳記 地誌 紀行……一三
第五門 國家學 法律 經濟 財政 社會 統計……一八
第六門 數學 理學 醫學……二七
第七門 工學 兵事 美術 音樂、諸藝 產業……三〇
第八門 類書 叢書 隨筆 雜書 新聞紙……四二

從昭和五年九月至同年十月 帝國圖書館和漢圖書分類目錄

本編各書名下末尾ノ數字ハ其書ノ定價又ハ購入價格ヲ示シ其前ノ人名館名等ハ發行者發行所ヲ示ス、※印アルモノハ刊・寫年不明ノ書、其他年次ナキモノハ昭和五年出版ナルコトヲ示ス、●印アルモノハ本館ニ於テ良書ト認メタルモノナルコトヲ示ス、◎印ハ特別書、○印ハ和裝書ナルコトヲ示ス。

第一門

神書、宗教

奧邃廣錄	第二、三卷 同刊行會編 同會 六、〇〇	冊 二—五九五 函 二六七 號	
溢るゝ恩惠	バンヤン著 青芳勝久譯 基督教書類會社 二、〇〇	一—六〇九—六九	
新井石禪全集	同刊行會發行	二—六〇二—四	
第九卷 佛教講演篇	同	人著	
第一〇卷 隨感隨想篇	同	著	
石山本願寺日記	下卷 上松寅三編 大、大阪府立圖書館長今井貫一君在職二十五年記念會	一—六一〇—一七	
心の塵を笑つて掃ふ一休諸國巡遊記	青木繁峯著 中央出版社 一、八〇	一—五一七—六九五	
印度佛教固有名詞辭典	原始期篇 第一、二分冊 赤沼智善著 名古屋 破塵閣	二—五六二—一四四	
高僧名著全集	平凡社發行	二—六〇二—一六	
第二卷 弘法大師篇	同	社編	
第七卷 日蓮上人篇	同	編	
金澤日本基督教會五十年史	中澤正七編 金澤 同教會	一—六二二—六一	
感謝と法悅の生涯	谷口茂壽著 北文館 一、八〇	一—六〇九—六二	
ガンヂーの革命運動と宗教	英、アンドリユース著 福永渙譯 大鳳閣 一、五〇	一—六〇九—九一	
基督教史	鄉司慥爾著 新生堂 二、五〇	一—六〇九—四六	
基督教文獻叢書	新生堂發行 二、四〇	二—六〇九—四五	
第二卷 聖アンセルム傳及贖罪論 附 瞑想錄	竹村 清著		
第三卷 ルツターの信仰及思想	佐藤繁彥著		
基督の死	他一篇 白鳥宗司譯 長野縣下伊那郡上鄉村 改革社 、七〇	一—六〇四—二四六	
金山寺觀跡圖譜	渡邊彰編 京城 金山寺	一—四二三—四〇六	
桑田無堂先生全集	別卷 桑田無堂(常藏)著 倉敷 同刊行會	一—五九四—二八四	
皇大神宮遷宮祭典圖	第五 御飾圖至古物渡圖 神宮司廳編 京、表現社	一—輪 二 を—一三三	
教如上人遭難顚末	桑原博愛編 岐阜縣安八郡名森村 同人	一—一四〇—三〇四	
現代思想と宗教	大東出版社編 同社 、八〇	一—六〇九—八六	
現代人を救ふ宗教	宮澤英心著 三版 博文館 三、五〇	一—六二二—五〇	
國譯一切經	第二六—二九卷 大東出版社編 同社	四—五九三—五	
國譯禪學大成	第二〇、二一卷 同編輯所編 二松堂	二—三八七—二五六	
昭和新纂國譯大藏經	東方書院發行	二—五八三—二六	

宗典部第一四卷　同　編輯部編
論律部第一〇卷　四分律　第一　同　編

國譯祕密儀軌　第四卷（天等部、明王部）第七卷（續明王部）　佛教珍籍刊行會編　同會　二一四〇―二九六

曹洞宗全書　宗源　上　同會　同刊行會編　一―五九二―七三

曹洞宗布教叢書　第七、八卷　同會　同刊行會編　二―六二二―三〇

勝鬘、維摩、法華三經大觀　中川日史著　神戸　海事教育振興會　二、五〇　一―六〇九―六三

宗教の本質　フォイエルバッハ著　白揚社、八〇　田村寶譯　一―六〇九―八〇

原文對照淨土三部經通俗講話　原田順亮譯解　京、一音社　二、六〇　一―六二二―三九

淨土宗全書　第一五卷　同會　淨土宗典刊行會編　再版　一―五九二―三

淨土宗日常大全　淨土教報社編　同社　二〇〇　一―六〇九―六四

淨土宗布教全書　淨土教報社發行　一、五〇　二―六〇一―八

第九、一〇卷　模範講話　同　社編

正法眼藏啓迪　第二、一〇卷　同頒布會　富山祖英著　二―五九二―一四〇

社會科學と宗教　大東出版社編　同社、八〇　一―六〇九―八九

諸宗格式　荒木良仙著　奈良縣宇陀郡室生村　室生寺　、五〇　一―六〇四―三五

信仰と道德　征矢野晃雄著　長崎書店　二、〇〇　一―六二二―五六

信仰の女性　稻村青圃（廣治）著　更生社　二、〇〇　一―六〇九―七七

神社問題論叢　第一輯　同社　宣揚社編　八〇　一―六二二―四二

スエデンボルグ天界と地獄　河原萬吉譯　新生堂　一、五〇　一―六〇九―六六

東洋及び西洋の使徒聖サンダー、シング　ハイラー著　金井爲一郎、竹村清譯　新生堂　二、五〇　一―六〇九―六一

照遍和尚全集　第三輯　天台部　第一　同刊行會編　大阪府南河內郡川上村　同會　一―六二二―四〇

世界聖典全集　前輯第七、一一、一二　後輯第九、一三、一四　同刊行會編　改造社　六―三五―三七（イ）

ソヴエート、ロシアに於ける宗教問題　秋田雨雀著　鐵塔書院、五〇　一―九〇―三四

大正新脩大藏經　高楠順次郎編　大正一切經刊行會　第七〇卷　續論疏部　八　續諸宗部　一　◎一―四四一―三七四

澤庵和尚全集　卷四　同刊行會編　一―五九三―六

朝鮮禪教史　忽滑谷快天著　春秋社　五、〇〇　一―六二二―五三

天理教その搾取戰術　柳谷素靈著　中西書房　一、五〇　一―六〇九―六四

天理教傳道者に關する調査　中山正善著　丹波市町　奈良縣天理教道友會　一―六二二―六〇

南山進流聲明類聚　附伽陀　宮野宥智編　和歌山縣高野町　松本日進堂　一―八二二―二三

日本基督教會年鑑　昭和五年　光晉編　同會事務所　發行　一―三二五―四二五

日本宗教大講座　東方書院發行　二―六〇一―五

第五、六卷　佛教篇（宗派第三、聖典第一）同　院編

白日に語る　西田天香著　京都府山科町　同光社　、五〇　一―五九〇―三四五

祕密佛教の研究　森田龍僊著　京、六大新報社　三、〇〇　一―六二二―五六

ブシネルの宗教思想　紅松雄二著　アルパ社　二、〇〇　一―六〇九―九四

不受不施小史　早田玄洞著　岡山　山陽新報社　、三〇　一―五九〇―三四六

佛教に於ける二大唯心論　齋藤唯信著　京、法文館　四、五〇　一―六二二―五七

佛說無量壽經叢書　石川縣石川郡出城村　香草舍發行　一、五〇　一―五五〇―一二一

本願成就の信心　曉烏敏著

プロレタリア宗教理論　本莊可宗著　大鳳閣　一、五〇　一―六〇九―七三

法華經の新見解　宮澤英心著　四版　博文館　四、五〇　一―五二一―五五（イ）

マルクス主義宗教論　露、ブレハノフ著　川內唯彥譯　鐵塔書院　一、〇〇　一―六〇九―四八

無より　高橋正雄著　篠山書房　一、二〇　一―六〇九―七九

無量光如來安樂莊嚴經講話　大谷光瑞著　大乘社　二、〇〇　一―六〇九―八八

ロシアに於ける宗教の現狀　露、ヘッカア著　高津正道譯　大東出版社　一、〇〇　一―六〇九―九二

ロマ書註解　畔上賢造著　名古屋　一粒社　二、八〇　一―六〇九―九三

ロマ書の精神　中川景輝著　長崎書店　一、五〇　一―六〇九―九六

第二門　哲學

足利學校釋奠講演筆記　第一九卷　足利學校遺跡圖書館編　足利　同館　一―三四四―八六（號）

生命を組立てる　石丸梧平著　千葉　人生創造社　一、一〇　一―五一七―六四八

エーミルラスク哲學の論理學並びに範疇論　久保虎賀壽譯　岩波書店　三、五〇　一―六二二―四五

輝く人生　椎名龍德著　文錄社　一、八〇　一―五一七―七一八

教育勅語釋義　吉田熊次著　弘道館　一、三〇　一―二七五―七三

教育勅語と聖帝の左右　新田輿著　中文館　三、二〇　一―二七九―七四

教育勅語の御精神を拜察し奉りて　田中隆三著　文部省　一―二七五―七五

現代國民禮法　春日賢一著　目黑書店　一、八〇　一―九七一―三二

最新國民道德概論　松田友吉著　大同館　二、八〇　一―二七五―七一

最近心理學基本的諸問題　小野島右左雄著　中文館　二、〇〇　一―六二二―四六

佐久間象山先生省譽錄衍義　信濃教育會編　長野　信濃每日新聞社　、七〇　一―八二二―二三

周易講義　新田輿著　松雲堂　二、八〇　一―六二二―六四

思想的嵐を突破して　教育勅語徹底解說　里見岸雄著　アルス　、五〇　一―五八六―三三

思想と國家　深作安文著　目黑書店　四、〇〇　一―六二二―四一

四大詔勅釋義　國民教育振興會編　尙文堂　、三〇　一―六〇四―二三四

實踐哲學概論　西晉一郎著　岩波書店　二、二〇　一―六二二―三五

指紋の神祕　高木乘著　萬里閣　一、八〇　一―六〇九―八一

塵界我觀　不景氣時代之卷　宇宙道士著　右文堂　一、五〇　一―六〇九―七六

人生論　土田杏村著　第一書房　一、〇〇　一―六二二―五九

心理學概論　岡道固著　京、顯眞學苑　一、八〇　一―六〇九―七二

生活・哲學・藝術　谷川徹三著　岩波書店　二、二〇　一―六〇九―五七

第二門　哲學　教育

聖賢遺書新釋叢刊　金鶏書院發行　一、二〇　呂新語著　吉田友廣譯註　一—五二四—六〇五

第一〇　呻吟語

精神科學叢書　藤井書店發行　一、五〇　佐藤熊次郎著　一—六〇二—二

第四卷　味ひ方と考へ方の教育

精神文化の諸問題　木村秀吉著　泰文館　一、九〇　一—六〇九—八三

西洋哲學史　帆足理一郎著　早稲田大學　二、五〇　一—六〇九—七八

先驗的觀念論　シエリング著　赤松元通譯　古今書店　三、二〇　一—六二二—四三

勅語と國家及社會　遠藤隆吉著　泰山房　一、八〇　一—六二二—六三

女性を中心として　加藤咄堂（熊一郎）著　山喜房　一、五〇　一—六〇九—五四

•哲學講話　得能文著　第一書房　二、五〇　一—六二二—四四

哲學名著叢書　理想社發行　一、八〇　一—五八三—四七

第一一　ゴルギアス　プラトン著　稲富榮次郎著

哲學論叢　岩波書店發行　八五　一—五九四—一九

三七　アリストテレスとヘーゲル　ハルトマン著　樺俊雄譯

日本國民性の史的研究　坂井衡平著　文書堂　三、〇〇　一—六〇九—九五

日本思想鬪諍史料　第五、九卷　東方書院　鷲尾順敬編　二—六〇一—一二

日本精神　紀平正美著　岩波書店　二、八〇　一—六二二—四八

武人の德操　上、下卷　偕行社發行　一、八〇　二—六二二—五五

教育

宇都宮高等農林學校一覽　昭和五、六年　同校編　一—九一—七〇

浦和高等學校一覽　第九年度　昭和五年至同六年　同校編　埼玉縣浦和町　一—二八三—四〇

小樽高等商業學校一覽　昭和五年至同六年　同校編　小樽　同校　一—二九三—二三

大阪工業大學例規　同學編　大、同學　一—二九二—八六

大阪府立圖書館年報　第二六年　昭和四年四月至同五年三月　同館編　大、同館　一—二七八—七

海外博覽會本邦參同史料　第一—五輯　博覽會俱樂部編　同部　五—六八八—一三

改造教育研究叢書　日東書院發行　一、三〇　一—二五九—一二

高知高等學校一覽　昭和五年四月至同六年三月　高知　同校　一—二八三—四六

向陵誌　第一高等學校寄宿寮編　同寮　一—二八三—五〇

學校衞生制度施設概要　大西永次郎著　右文館　一、〇〇　一—二六一—四九六

實演學校衞生童話集　佐藤昌朝、御手洗清編　日本口腔衞生社　一、〇〇　一—二六一—四九八

最新學校唱歌遊戲　第二、三輯　草川信、柿澤充等著　日本唱歌出版社　二、〇〇　二—二六二—二六一

改訂各科指導の要諦　奈良縣師範學校附屬小學校編　奈良　同校　二、三〇　一—二六二—三四一

九州帝國大學一覽　附　第八臨時教員養成所一覽　昭和五年　同學編　福岡　同學　一—二八一—一三

京都高等蠶業學校一覽　昭和五年至同六年　同校編　京、同校　一—二九一—一六

勤勞教育の原理と實際　山口女師附屬小學校編　山口　同校　二、四〇　一—二五二—四六二

京城高等工業學校一覽　昭和五年至同六年　同校編　京城　同校　一—二九一—五六

教育學の基本問題　武政太郎著　中文館　三、五〇　一—二五二—三八六

教育思潮研究　第四卷　目黒書店　三、〇〇　同研究會編　一—二五九—一〇〇

教育勅語と學校教育　亘理章三郎著　茗溪會　四、八〇　一—二七五—七二

小學修身教育綱要　教育勅語の新解釋　澁谷義夫著　同文書院　二、三〇　一—二六三—八一

教育の本質と教育學　篠原助市著　教育研究會　三、五〇　一—二五三—四六五

教化動員實施概況　文部省社會教育局編　同省　一—五六七—五五

第二門　教育

現代教訓實話集　第一卷　下田次郎著　東洋圖書株式合資會社　二、〇〇　一—五〇五—七八

國學院大學一覽　昭和五年　同學編　一—二八一—三三

子供研究講座　第一卷　日本兩親再教育協會編　先進社　一—二五一—一五七

子供研究叢書　日本の小供　武政太郎著　一—二五二—一七六

第三卷

文檢參考問題中心修身科精義　濱野宮之助著　訂補　三友社　三、二〇　一—二五九—五六七

修身教育概說　淺野成俊著　教育研究會　二、八〇　一—二六三—八〇

集團（合同）體操の方法と實際　眞行寺朗生著　日本體育學會　一、三〇　一—二七六—四九九

兒童就學奬勵概況　文部省普通學務局編　同局　一—二五九—五四八

兒童精神の發達　ブフォード著　竹井健藏譯　古今書院　二、二〇　一—二五一—一八〇

兒童の教養　富士川游著　養正書院　一、七〇　一—二五一—一七九

手工指導書　尋常五學年　霜田靜志、松岡正雄著　厚生閣　二、〇〇　一—二六二—一五五

新講話資料大成　友納友次郎著　明治圖書株式會社　六、八〇　一—二五二—一四六五

新教育學概論　武政太郎著　中文館　四、八〇　一—二五二—一三八五

新興教育講話　新興教育研究會編　拓人社　二、二〇　一—二五二—四六四

四高師範對照尋常新地理書插畫解說　高橋勝著　明治圖書株式會社　二、九〇　一—二六三—一四四

五、六新地理書插畫解說　澁谷義夫著　同文書院　二、三〇　一—二六三—八一

遊戲化を主眼とせる尋二算術新學習法　藤原安治郎著　人文書房　三、〇〇　一—二五三—四六五

尋二唱歌の新指導　北村久雄著　京文社　三、八〇　一—五六七—五五

第二門　教育

最新指導新聞記事教材研究　山名正太郎著　大同館　一、二〇　一—五八六—三五六

心理的讀方の實際　奥野庄太郎著　文化書房　三、〇〇　一—二六三—二九八（三）

生活としての學習　西山庸平著　光學堂　一、五〇　一—二五三—四六七

成城學園研究叢書　玉川學園發行　二、五〇　一—二五九—一〇五（五）

第三卷　低學年教育の實際　同　園編

成人教育講話資料　小堺宇市著　厚生閣　二、一〇　一—二七五—三七（六）

小學教育の破壞　山崎博著　郁文書院　二、〇〇　一—二七二—八六

世界教育の旅　相澤熙著　國民教育奬勵會　二、〇〇　一—二五三—四六三

ソヴエートロシヤ印象記　米、デユーイ著　山下德治譯　自由社　、七〇　一—五八六—三六〇

體育研究所概要　同所編　同所　一—六〇四—二三一

體育心理學　松井三雄著　目黑書店　二、五〇　一—二七六—四九七

第一高等學校一覽　昭和五年至同六年　同校編　同校　一—二八三—一

第五高等學校一覽、第一三臨時教員養成所一覽　同校編　昭和五年至同六年　熊本　同校　一—二八三—五

第四高等學校一覽、第一〇臨時教員養成所一覽　昭和五年四月至同六年三月　同校編　金澤　同校　一—二八三—四

臺北帝國大學一覽　昭和五年　同學編　臺北　同學　一—二八一—二九

中學生の未來展望　小山文太郎著　培風館　一、二〇　一—六〇七—一七〇

中等學校教授法及訓練法　槇山榮次著　東洋圖書株式合資會社　二、五〇　一—二六三—三四〇

中等教育諸學校職員錄　昭和五年五月現在　中等教科書協會編　同會　一—二五九—一〇三

中等教員文檢試驗問題正解　坂本猛猪著　教文社　三、五〇　一—二五九—六二三

力の讀方教育　田上新吉著　目黑書店　四、五〇　一—二六三—二九七（二）

千葉醫科大學一覽　昭和五年至同六年　同學編　千葉　同學　一—二七八—一八

勅語四十年　山本良吉著　教育研究會　、七〇　一—六〇九—六八

我觀地理教育の實際　尋六の部　隈江信光著　同文書院　三、五〇　一—二六三—一四五（六）

綴方教育の理論と實際　田中豐太郎著　明治圖書株式會社　四、八〇　一—二六三—二九六（二）

帝國學士院一覽　昭和五年　同院編　同院　一—九七—三九二

東京高等學校一覽　第七　昭和五年四月至同六年三月　同校編　同校　一—二八三—四九

東京盲學校一覽　昭和五年四月至同六年三月　同校編　同校　一—二九五—二四

德島縣立光慶圖書館年報　第一三　昭和四年度　同館編　德島　同館　一—二七八—五五

長崎高等商業學校一覽　昭和五年度　同校編　長崎　同校　一—二九三—一六

名古屋市學事要覽　昭和五年調　同市役所教育部編　名古屋　同部　一—五七九—四二三

名古屋市立實業補習學校概覽　同市役所教育部編　名古屋　同部　、一〇　一—二七二—三七（五）

奈良女子高等師範學校、第三臨時教員養成所一覽　昭和五年度　同校編　奈良　同校　一—二七四—二一

新潟醫科大學一覽　昭和五年至同六年　同學編　新潟　同學　一—二八七—八

姫路高等學校一覽　第七年度　昭和五年至同六年　同校編　姫路　同校　一—二八三—四八

提要文檢修身科の組織的研究　深谷賢太郎著　啓文社　三、九〇　一—二六三—七九（五）

保姆を志す女性へ　東京保姆專修學校編　同校　一、五〇　一—五七二—二五三

水戸高等學校一覽　昭和五年至同六年　同校編　水戸　同校　一—二八三—三一

明治維新後に於ける圖書館關係法規一覽　宮城縣圖書館一覽　同館編（謄寫版）　仙臺　同館　一—二七八—一五四

文部省表彰青年訓練所名簿　第一回　同省社會教育局編　同局　一—二七九—七六（五）

山口高等商業學校一覽　第二六年度　昭和五年四月至同六年三月　同校編　山口　同校　一—二九三—一四

横濱市立横濱商業專門學校一覽　昭和五年度　同校編　横濱　同校　一—二九三—四六

讀本中心讀方成績考査法要領　守屋貫秀著　郁文書院　二、五〇　一—二六三—二九九（二）

王朝教育史資料　春山作樹編　長崎書店　一、〇〇　一—二五五—九一（一）

和歌山高等商業學校一覽　第八年度　昭和五年四月至同六年三月　同校編　和歌山　同校　一—二九三—三二

第八卷　書簡集　島木赤彦著　四—五〇五—七七

アトラス、セリー　アトラス社發行　二、〇〇

第一　霧と銀貨　尾崎士郎著
第二　七月の健康美　鈴木彦次郎著
第三　村の倫理　逸見廣著
第四　破れルバシカ　杉本捷雄著

アメリカの悲劇　上卷　米、ドライサー著　田中純譯　大衆公論社　一、八〇　一—三五七—三〇一

游俠奇談　子母澤寛著　民友社　一、六〇　一—五一七—六九四

生田蝶介作歌參考叢書　立命館大學發行　一—五八二—一二三

第五編　昭代一萬歌集　同　人編

異國の戰爭　小牧近江著　日本評論社　、五〇　一—五一七—七〇五

一九一四年七月　ルードウイツヒ著　早坂二郎譯　先進社　一、七〇　一—五一七—六七六

イツト　米、エリアナ、グリーン著　松本惠子譯　天人社　一、〇〇　一—五一七—六五二

伊藤痴遊全集　平凡社發行　三—五六〇—四二

續第一一卷　自由黨祕錄　同　人著
第一七卷　坂本龍馬、中岡愼太郎　同　著
第一八卷　西鄕南洲、木戸孝允　後篇　同　著

魚河岸　金子洋文著　日本評論社　、五〇　一—五一七—七〇六

上田敏全集　改造社發行　一—五八四—七

第七卷　英文學概論、沙翁書史其他　同　人著

海酸漿　久保田万太郎著　大岡山書店　一、八〇　一—六〇三—八一

第三門

文學　書目

青久清伎所　面足千木著　先進社　二、五〇　一—五一七—六七三（冊函號）

譯詩集青白赤　堀口大學譯　第一書房　二、〇〇　一—六一一—三六

赤彦全集　岩波書店發行　一—五九三—二九

第二門　教育　第三門　文學

英國文學巡禮　濱林生之助著　健文社　二、五〇　一―五一七―六八四
英詩と漢詩　津田振二著　津田しげ　一―五一七―六七〇
名作謠曲新釋　野本米吉著　大同館　三、三〇　一―六二一―三二
謠曲大觀　第一卷　佐成謙太郎著　明治書院　一、五〇　一―六二一―四五
エキバージユ　佛、ケツセル著　桃井京次譯　アルス　一、〇〇　一―五一七―六九三
江戸書籍商史　上里春生著　出版タイムス社　三、五〇　一―六二一―三九
奥州流血錄　今東光著　先進社　一、八〇　一―三五七―一九三
怖るべき子供たち　コクトオ著　東郷青兒譯　白水社　一、五〇　一―三五七―三一三
大阪醫科大學圖書追加目錄　第二號　昭和四年至同五年三月　同學圖書館編　同學　一―五六二―一五七
お前の身體はお前のものだ　佛、マルグリツト著　木村幹譯　アルス　一、五〇　一―五一七―六九
戲曲開國祕譚　別名ラシヤメンお蘭一代記　池長孟著　大、弘文社　二、〇〇　一―五一七―六四五
鋼鐵のあらし　ユンゲル著　佐藤雅雄譯　先進社　一、五〇　一―五一七―六五九
江南の詩の旅　細貝香塘（泉吉）著　帝國教育會　二、三〇　一―五一七―六六八
かげらふの建築師　龍膽寺雄著　新潮社　一、四〇　一―五一七―六九七
葛西善藏全集　第五卷　同人著　改造社　二、五〇　一―五八二―一一〇
現代詩講座　金星堂發行　一―五一七―七一
新選金子洋文集　同人著　改造社　一、〇〇　一―五一七―七一一
艦隊送葬曲　獨、ロレンツ著　千葉靜一譯　天人社　一、六〇　一―五一七―六六〇
機械と藝術革命　フオックス等著　木村利美譯編　白揚社　一、五〇　一―五九七―三五五

詩集危險信號　大木篤夫著　アルス　一、八〇　一―六二一―三五
校註狂言選集　和田萬吉著　明治書院　一、二〇　一―五一七―六八一
享受と批評　谷川徹三著　鐵塔書院　一、五〇　一―五一七―六八六
近世和歌史　福井久藏著　成美堂　四、八〇　一―六二一―四二
近代劇全集　第一書房發行　三―五六〇―三八
　第二一卷　佛蘭西篇　同　房編
　第三四卷　露西亞篇　同　編
　第四二卷　英國篇　同　編
國木田獨歩全集　改造社發行　一―六〇三―八〇
　第四卷　詩歌及小品　同　人著
久米正雄全集　第六、九卷　同人著　二―六〇三―七
評判小說蜘蛛男　江戸川亂歩著　大日本雄辯會講談社　一、五〇　一―五一七―六九〇
幻想の武藏野　蘆生（山口論助）著　同人　一、五〇　一―五一七―六七五
原始國文學考　德田淨著　目黑書店　二、五〇　一―三五七―一九七
校註源氏物語　繪合の卷至若菜の卷　梅澤和軒（精一）著　有宏社　四二〇　一―五三一―一〇〇
現代詩講座　金星堂發行　一―九九六―一三二
　第一〇卷　詩語辭典、世界詩人名辭典　百田宗治編
現代青年雄辯集　大日本雄辯會編　大日本雄辯會講談社　一、五〇　一―三九七―三〇六
現代大衆文學全集　平凡社發行　二―五六〇―三六

續第二卷　佐々木味津三集　同
續第三卷　白井喬二集　白井喬二（井上義道）著
現代短歌全集　改造社發行
　第六卷　伊藤左千夫集　同　人著
　長塚節集　同　人著
　第一三卷　古泉千樫集　同　人著
　釋迢空集　同　人著
　石原純集　同　人著
現代日本文學全集　改造社發行　二―五五一―四三
　第四篇　德富蘇峰集　同　人著
　第三九篇　社會文學集　同　社編
　第四四篇　久保田万太郎集　同　人著
　長與善郎集　同　人著
　室生犀星集　同　人著
現代の藝術と批評叢書　厚生閣發行　一―九九八―三
　一、五〇
　第一八　コクトオ藝術論　佐藤朔譯　一―五九六―一三一
ゴーリキイ全集　改造社發行
　第九卷　マトヴエイ、コセミヤーキンの生涯　上　黑田辰男譯
校註國歌大系　國民圖書株式會社發行　一―五六六―二九
　第一一卷　六家集　下　同　社編
國語と國文學の研究　末政寂仙著　改善社　二、四〇　一―六二一―四三
獄窓の花婿　殺人、鬪爭、破獄　バークマン著　安谷寬一譯　汎人社　一、五〇　一―五二七―七〇三

國文學講座　受驗講座刊行會發行　六―六〇一―一三
　第一三　更級日記講義　宮田和一郎著
　第一四　太平記評釋　齋藤清衛著
　第一五　平家物語選釋　石川佐久太郎著
　第一六　明治文學「詩歌」評釋　風卷景次郎等著
　第一七　國文學概論　齋藤清衛著
　第一八　現代文學「散文」評釋　石山徹郎著
國文學體系　垣内松三編　不老閣　五、〇〇　一―六二一―三四
國文學註釋叢書　索引　上　折口信夫著　名著刊行會　二、三〇　一―五六八―三九九
孤獨なる女　吉田絃二郎著　文藝春秋社　一、八五　一―五六九―二三三
この太陽　牧逸馬（長谷川海太郎）著　中央公論社　一、七〇　一―三五七―三〇三
小噺再度目見得　第一期第一册　宮尾しげを編　小噺頒布會　一―五七一―一二一
頭註後水尾院御集　上、下　吉澤義則著　京、仙壽院　八、〇〇　一―二一三―五八八
双頭の鷲より赤旗へ　上卷　クラスノフ著　大木篤夫譯　アルス　一、八〇　一―三五七―三〇八
小波お伽全集　同刊行會發行　一―五六二―一一四
　第一一卷　傳說篇　巖谷小波著
佐渡の民謠　山本修之助編　地平社　一、八〇　一―三五七―三〇〇
子規全集　改造社發行　二―五九八―一〇
　第一六卷　書簡、漢詩、日記　正岡子規著
　第一七卷　評論、漢詩、日記　同
四十年　第一部　ゴールキー著　大宅壯一譯　中央公論社　二、〇〇　一―五二七―六七四
市井にありて　感想集　島崎藤村著　岩波書店　一、〇〇　一―五二七―七〇八

第三門　文學

シツダルタ　ヘルマン・ヘツセ著　關田香勳譯　京、顯眞學苑　一、〇〇　一—五一七—六六四

詩と詩論　第九册　春山行夫編　厚生閣　一、五〇　一—五八五—三〇

上代日本文學史　武田祐吉著　博文館　二、五〇　一—六二一—三三

上代文學選　立命館大學編　同學　二、二〇　一—五一七—四六

省勞抄　卷七　五十嵐力編　早稻田大學　一—五九六—三九

植物に現れた獨逸趣味の研究　原弘毅著　岩波書店　九、〇〇　一—六〇八—二七

觸目皆花　兼崎地橙孫（理藏）著　千葉　人生創造社　一、〇〇　一—五一七—六七二

書誌學とは何か　壽岳文章著　ぐろりあそさえて　一、五〇　一—五九〇—三九五

新興藝術派叢書　新潮社發行　二、〇〇　四—六〇三—一一三

第二一編　海の愛撫　阿部知二著
第二二編　相川マユミといふ女　楢崎勤著
第二三編　花ある寫眞　川端康成著
第二四編　新種族ノラ　吉行エイスケ著

新興文學全集　平凡社發行

第一五卷　佛蘭西篇　一　同　社編
第二二卷　露西亞篇　一　同　社編

新世界叢書　天人社發行　一、二〇　二—一五六—四四

第一篇　ヨゼフ、脫走者フランツ　ロオト　涯しなき逃走　小松太郎譯

新潮社長篇文庫　新潮社發行　五、〇〇　一—六一三—二

第一編　更生記　佐藤春夫著
第二編　霧の夜の客間　淺原六朗著
第三編　電話を掛ける女　甲賀三郎著
第四編　失樂の人々　吉屋信子著

新潮社長篇文庫　新潮社發行　五、〇〇　二—一五六—四四

第四〇卷　ロビンソン、クルウソオ　デフォー著　白石實三譯
十五少年　他一篇　ヴエルヌ著　同譯
第四九卷　闇を縫ふ男　他三篇　オルチイ著　淺野玄府譯
第五五卷　冬來なば　ハツチンソン著　木村毅譯
第六一、六二卷　ヂエイン、エア　上、下卷　ブロンテイ著　遠藤壽子譯
第六六卷　聊齋志異　蒲松齡著　田中貢太郎譯

第五編　飢ふたる彰義隊　吉川英治著
第六編　孤獨なる女　吉田絃二郎著
第七編　闕の猿太ツベ　長谷川伸著
第八編　曉の鐘は西北より　國枝史郎著
第九編　水晶の座　牧逸馬著
第一〇編　燃ゆる花びら　牧三宅やす子著

●新ふらんす文學　ナチユリズムよりシユルレアリズム　廣瀨哲士著　東京堂　二、五〇　一—六二一—二八

新板新文字ゑつくし　稀書復製會編　米山堂　一—一九九—四四六

俳人井月全集　下島勳、高津才次郎編　白帝書房　二、五〇　一—五九六—二三九

青虹叢書　青虹社發行　一、〇〇　一—六〇八—二七

第一卷　歌集流日　横山好子著　一—五一七—七四

西部戰線四人の步兵　ヨハンセン著　堀田高一郎譯　青山堂　一、七〇　一—五〇五—七四

小學國史を戲曲化せる　兒童劇脚本　長尾豐著　厚生閣　二、三〇　一—五一七—七〇七

世界怪奇實話全集　中央公論社發行　一、五〇　一—五一七—七〇二

第一篇　浴槽の花嫁　牧逸馬著　一—九五六—二五八

世界戲曲全集　同刊行會發行　一—五六六—四四

第五卷　英吉利篇　三　同　會編　一—六一三—二

世界大衆文學全集　改造社發行　六—五六九—六一

第四〇卷　ロビンソン、クルウソオ　デフォー著　白石實三譯
十五少年　他一篇　ヴエルヌ著　同譯
第四九卷　闇を縫ふ男　他三篇　オルチイ著　淺野玄府譯
第五五卷　冬來なば　ハツチンソン著　木村毅譯
第六一、六二卷　ヂエイン、エア　上、下卷　ブロンテイ著　遠藤壽子譯
第六六卷　聊齋志異　蒲松齡著　田中貢太郎譯

世界探偵小說全集　平凡社發行

第一一卷　オペラ座の怪　ルルー作　田中早苗譯
第一二卷　影の人　ウオーレス著　直木三十五譯

世界文學講座　新潮社發行

第一三　現代世界文學篇　下卷　同　社編

世界文學全集　新潮社發行

第二期第二　弟子　他一篇　ブールジエ著　山內義雄譯
第二期第四　赤と黑　スタンダール著　佐々木孝丸譯

世界プロレタリア映畫物語集　新興映畫社編　世界の動き社　一、〇〇

第一輯

絕對的生活　倉田百三著　先進社　二、五〇　一—五一五—一四一

雪泥集　岩田儼太郎著　同人　一—六〇九—五二

戰爭文學新選　日本精華會編　獎學堂　一、三〇　一—八二三—一九

戰線一萬里　國際的プロ日本の世界宣戰　橋一郎著　山東社　一、二〇　一—六二一—二七

千夜一夜　第八、一〇卷　中央公論社編　同社　一—五一七—七五

僧正殺人事件　ヴアン・ダイン著　武田晃譯　改造社　一、五〇　二—一五五—二五

曾我廼家五郎全集　第三、四卷　同人著　アルス　一—六〇三—一一四

續國譯漢文大成　國民文庫刊行會發行　一—五一七—六八七

經子史部　第一九卷　國譯廿二史劄記　上　笹川種郎、公田連太郎譯註　一—五一七—六八八

文學部　第一二卷　白樂天詩後集　卷一〇　佐久節譯解　二—一五六—一二五

第三門　文學

大閤記　第七篇　矢田挿雲著　寶文館　二、三〇　二—一五六—一六六

大菩薩峠　第八　中里介山著　春秋社　一—五八一—二七

詩集墮天馬　喜志邦三著　交蘭社　一、七〇　一—六二一—四一

谷崎潤一郎全集　第七卷　改造社　短篇小說　一　同人著　一—六〇三—一一四

小旅路の終り　シエリフ、パートレツト共著　直野房雄（眞名子兵太）譯　第一出版社　一、五〇　一—五一七—六五三

近松の藝術と人生　飯野哲二著　賢文館　一、六〇　一—五一七—六八八

長篇三人全集　新潮社發行　二—六〇三—六七

第一〇　靜かなる曙、三光鳥　中村武羅夫著
第一一　明眸、無憂樹　加藤武雄著

女賊捕り物實話　小泉攖之助著　東京出版社　一、三〇　一—五一七—七一六

女肉を啖ふ　三谷錦三郎（盛澗）著　朝日書房　一、八〇　一—五一七—六五八

歌集筑摩野　若山喜志子著　改造社　二、〇〇　一—五一七—六八七

釣りと魚　佐藤惣之助著　武藏野書院　一、五〇　一—三五七—三〇五

都會地圖の膨張　佐々木俊郎著　世界の動き社　一、〇〇　一—三五七—二九四

圖書目錄　淺田圖書館編　富山　同館　一—五一七—六八二

トルストイ全集　第一六、二二卷　米川正夫、中村白葉等譯　岩波書店　一—六二一—二六

〔長野圖書館〕兒童室藏書目錄　昭和五年八月現在　同館編　長野　同館　二—五九八—三二

浪六全集　玉井清文堂發行　一—三七八—二六七

第二二篇　當世女　村上浪六著
第四四篇　元祿四十七士　同

第三門　文學

戯曲 **日蓮上人**　山本勇夫著　中央出版社　一、八〇

庭と木　室生犀星著　武藏野書院　一、六〇

日本戯曲全集　春陽堂發行　一、〇〇〇
第七卷　寛政期京坂時代狂言集　同　堂編

日本叢書年表　附、分類及書名索引、垂水延秀編　大、問宮商店　四、〇〇

日本俳書大系　春秋社發行
第三〇　近世俳句集　勝峯晋風編
第三一　俳諧系譜逸話集　上卷　同　編

日本プロレタリア作家叢書　戰旗社發行　一、五〇
第一一篇　綾里村快擧錄　片岡鐵兵著

熱風　マロウ著　新居格譯　先進社　一、七〇

俳諧史概説　佐藤一三著　啓文社　二、〇〇

俳文解釋　塚本哲三著　俳句講座刊行會

校註 **俳文學大系**　大鳳閣發行
第一二卷　七部集總覽編　第四　同刊行會編

白秋全集　アルス發行
第一卷　詩集　北原白秋著
第一六卷　詩論集　第一　同

新選 **林房雄集**　林房雄(後藤壽夫)著　改造社　一、〇〇

蕃人童話傳説選集　瀨野尾寧、鈴木質著　臺北　臺灣警察協會臺北支部　一、〇〇

ひなの一ふし　菅江眞澄筆錄　覆刻本　柳田國男校訂　鄉土研究社　二、〇〇

評判講談全集　第一卷　大日本雄辯會講談社編　同社　一、八〇

武器よ、さらば　ヘミングウエイ著　小田律譯　天人社　一、八〇

富士に題す　佐藤紅綠著　大日本雄辯會講談社　二、〇〇

半男半女物語　伊藤松雄著　萬里閣　一、八〇

プロレタリア文藝辭典　山田清三郎、川口浩編　白揚社　一、五〇

文學革命の前哨　小宮山明敏著　世界社　一、二〇

文求堂善本書目　文求堂編　同堂

文藝と心理分析　長谷川誠也著　春陽堂　二、七〇

提要 **文檢漢文科の組織的研究**　佐々木藤之助著　啓文社　三、九〇

分類萬葉集　佐佐木信綱編　岩波書店　四、五〇

マルクス主義藝術理論叢書　叢文閣發行　六〇
第一一　藝術社會學の方法論　フリーチエ著　藏原惟人譯

註解 **萬葉集**　佐野保太郎、藤井寛著　藤井商店　三、八〇

萬葉集古義　附卷上、中、下　鹿持雅澄著　萬葉閣　九、〇〇

ミスター、ニツポン　群司次郎正著　アルス　一、五〇

水甕叢書　水甕社發行　一、二〇
第三一篇　歌山茶花　日比野　友　子著

民謠の旅　西條八十著　大、朝日新聞社　一、八〇

明治大正文學全集　第三〇、三一、三二卷　春陽堂編　同堂

明治文學史抄　散文篇　鹽田良平著　大鐙閣　二、九〇

モルナアル戯曲集 **男の流行**　鈴木善太郎譯　第一書房　二、〇〇

猶太人ジユス　獨、フオイヒトワンゲル著　海太郎譯　中央公論社　谷譲次(長谷川一、五〇

由比正雪　前編　大佛次郎著　改造社　一、五〇

吉江喬松詩集　同人著　梓書房　三、八〇

賴山陽詩集　木崎好尚(愛吉)輯注　淳風書院　三、八〇

朗吟詩選　鹽谷温撰　弘道館　一、五〇

龍雨句集　增田龍雨著　春泥社　一、〇〇

ロシアの胴體　辻本浩太郎著　春秋書院　一、五〇

露伴全集　第一、八卷　幸田露伴著　岩波書店

吾輩は猫である　夏目漱石著　岩波書店　一、〇〇

語學

ガリシスムの研究　井上源次郎著　白水社　一、八〇

國漢外語辭典　高野辰之、芝染太郎編　寶文館　二、八〇

第三門　文學　語學　第四門　歷史

詳註漢和大辭典　古川喜九郎編　玉井清文堂　三、三〇

俳句と文法　塚本哲三著　俳句講座刊行會

プロレタリア、エスペラント講座　第一卷　プロレタリア科學研究所編　鐵塔書院　八〇

プロレタリアエスペラント**必携**　小坂狷二、伊東三郎著　鐵塔書院　二、〇〇

模範 **漢和大辭典**　國漢語研究會編　中央書院　四、五〇

第四門

歷史

英國現代史　煙山專太郎著　敬文堂　三、八〇

恩賜京都博物館歷史品目錄　禮式、風俗之部　京、同館編　同館　三五

加賀藩史料　第三編　寛永一八年至寛文二年　前田家編輯部編　石黑文吉

革命記錄　附　日本革命論　太宰衞門著　寶文館　一、〇〇

木戸孝允文書　第五　木戸公傳記編纂所編　日本史籍協會　五、〇〇

鄉土史は如何に研究すべきか　歷史教育研究會編　四海書房　二、五〇

京都帝國大學文學部考古學研究報告　刀江書院發行　八、〇〇

第一一册　筑前須玖史前遺跡の研究　島田貞彦編　一—三八四—四三

近世日本國民史　民友社發行　二、五〇

第三四　孝明天皇初期世相篇　德富蘇峰著　一—五八六—三三五

近代朝鮮政治史　高權三著　鋼鐵書院　一、五〇

●近代日本外國關係史　田保橋潔著　刀江書院　六、二〇　一—五七七—一四八

劍峰遺草　藤田豐八(劍峰)著　藤田金之亟　一—六二二—四九

國史講座　受驗講座刊行會發行　四—六〇一—一三

第一二　日本建築史　服部勝吉著

第一三　日本美術史　源豐宗著

第一四　日本外交史　滿川龜太郎著

第一五　日本風俗史　江間務著

國史挿話全集　萬里閣發行　二、〇〇　一—五六六—五五

第一〇卷　國際篇　白井喬二(井上義道)編

新訂增補國史大系　同刊行會發行　二—五九三—二二

第三一卷　日本高僧傳要文抄　黑板勝美編

元亨釋書　同　編

第四〇卷　德川實記　第三編　同　編

こども世界歷史　上卷　中嶋孤島著　冨山房　二、六〇　一—六一〇—三三

紀記論究神代篇創世記　松岡靜雄著　新興學會　二、〇〇　一—六〇九—六七

嵯峨實愛日記　第二　原題　續愚林記　大塚武松編　日本史籍協會　一—六四—二五三

正朔要覽　宮本和一編　宇都宮　一心舍　一—二二四—二六二

ジヤン、ジヨレス佛蘭西大革命史　第一卷　村松正俊譯　平凡社　二、五〇　一—六一〇—二七

西洋古代史概說　米、ボツフオード著　竹林熊彥譯　改造社　三、五〇　一—五七八—三三〇

世界興亡史論　平凡社發行　二—五一五—一三九

第一〇卷　近代建國史　瀬川秀雄編

第一四卷　海戰史論　ダリウ著　加藤政司郎等譯

尊經閣叢刊拙藁千百　同解題付　育德財團編　同團　一—一四八—八九

大日本古文書　卷之一九(追加一三)　東大文學部史料編纂所編　同所　五、〇〇　一—一四九—四

大日本古文書　幕末外國關係文書之二〇　東大文學部史料編纂所編　同所　七、〇〇　一—一四九—五

大日本史料　第五編之七　第一二編之二九　東大文學部史料編纂所編　同所　二—一四九—二

土器石器　八幡一郎著　古今書院　一、八〇　一—五九七—三二七

名護屋城祕史　名古屋宇太郎等著　名護屋城址研究會　佐賀縣東松浦郡名護屋村　八〇　一—五七八—三一九

南紀德川史　第一册　第一—一〇卷　同刊行會編　和歌山　同會　一—六一〇—二四

ウイツテ伯同想記日露戰爭と露西亞革命　下　ロシア問題研究所編　同所　四、五〇　一—五九四—一七六

日本考古圖錄大成　日東書院發行　三—五五二—三一〇

第六輯　青銅器　後藤守一、高橋直一編

第七輯　埴輪　柴田常惠、內藤政光編

第八輯　和鏡　廣瀨都巽編

日本石器時代遺物發見地名表　東京帝國大學編　第五版追補第一　岡書院　四〇　一—七一—三八五ロ

防長之古塔　弘津史文著　山口　山高鄉土史研究會　一—五六二—一五五

幕末開國新觀　附　新島襄　根岸橘三郎著　博文館　三、〇〇　一—五六五—二六九イ

復古記　第一册　太政官編　內外書籍株式會社　七、五〇　一—五九三—一六

文祿慶長以後日本に於ける朝鮮の感化　德富猪一郎著　中央朝鮮協會　一—五九〇—三九〇

戰爭祕話ボロ支那服　本間憲一郎著　忠誠堂　一、三〇　一—五一七—七一七

明治大正史　第一卷　言論篇　朝日新聞社編　同社　一—六一〇—一九

明治大正史　第一一卷　會社編　同刊行會編　同會　六、七〇　一—五九三—一一

●蒙古史研究　箭內亙著　刀江書院　八、〇〇　一—六一〇—三六

六國史　大、朝日新聞社發行　一—五九四—一四

第九　三代實錄　卷下　佐伯有義編

傳記

嗚呼草刈少佐　政教社編　同社　一、五〇　册函號　一—五七八—三二一

詩に生きる維新登場者　堀江秀雄著　萬里閣　六版　一、五〇　一—五七八—三二八

高山公逸事　高山公三百年祭會編　津　同會　一—五九〇—三四七

上村將軍言行錄　淺野常瑞、渡邊盛衛著　平凡社　一、三〇　一—六二二—五八

還曆小記餘錄　相馬半治編　同人　一—六〇四—二四七

現代人物評論　馬場恒吾著　中央公論社　一、五〇　一—五七八—三三二

三州名士錄大鑑　上卷　三州名士錄刊行會編　同會　五、〇〇　一—五七七—一四二

時代を繞る人々　春日昇一郎著　聚文館　二、五〇　一—五七八—三三九

大成功者出世の緒口　野澤嘉哉著　晟高社　三、八〇　一—五七八—三三二

職員錄　昭和五年七月一日現在　內閣印刷局編　同局　一—一四、一—五〇

青山伯と水戶　田中光顯伯銅像建設會編　水戶　同會　一、二〇　一—六一〇—二三

世界人の橫顏　野村秀雄編　四條書房　一、五〇　一—五七八—三三七

大日本博士錄　第五卷　工學博士之部　發展社　二〇、〇〇　井關九郎編　一—三三一—一六〇

盜忠　下村海南著　日本評論社　一、二〇　一—五七八—三二四

急進愛國主義の理論的根據高畠素之先生の思想と人物　茂木實臣編　津久井書店　一、〇〇　一—五八六—三二〇

武田耕雲齋と日本之武士道　齋藤平治郎著　前橋　上毛鄉土史研究會　一—六〇四—二四九

起てる犬養木堂翁　額田松男著　大、同刊行會　一二、〇〇　一—六一〇—三二

帝國學士院名簿　昭和五年　同院編　同院　一—二五九—六二二

熱血宰相　馬郡健次郎著　萬里閣　一、二〇　一—五五六—四八七イ

廣井勇傳　故廣井工學博士記念事業會編　工事畫報社　一—六一〇—二一

全民衆の味方吾等の辯護士布施辰治　明治篇　本多久泰者　再版　火花社　、五〇　一—五七八—三四三

豐府紀聞　上、下編　市場直次郎、十時英司編　大分　鄉土史蹟傳說研究會　謄寫版　二—二二四—二六四

本居宣長先生誕生二百年記念展覽會寫眞帖　同會編　名古屋　同會　一—四二三—四〇二

地誌

秋田叢書	第六卷　同刊行會編　秋田縣横手町　同會	冊函號 一—五八四—一四
越佐資料	卷五　高橋義彦編　新潟縣中蒲原郡大形村　同人　七、〇〇	一—五三四—九六
奥山	第二　奥山會編　明元社	一—一五七—一〇七
尾張名所圖會	若山善三郎編　名古屋　名古屋溫故會	五—二一八—四四
鹿兒島縣鄉土系統史	一名　鄉土史大系　松下重資編　鹿兒島　同人　二、五〇	一—六一〇—二五
カムチヤツカ大觀	長永義正著　萬里閣　一、二〇	一—五七八—三三三
北巨摩郡勢一斑	同郡聯合教育會編　甲府　山梨縣北巨摩郡教育會	一—六一〇—三四
吉備文庫	第五輯　小林久磨雄編　岡山　山陽新報社　、七〇	一—五九八—二四
鄉土博物館陳列品解說	第五回　鎌田共濟會編　香川縣坂出町　同會	一—五七九—七六
國民世界地理	上卷　藤田元春著　冨山房　二、二〇	一—五七八—三三四
古今讃岐名所圖繪	梶原藍水著　梶原猪之松(竹軒)訂　高松　同人　五、〇〇	一—六一〇—三五
札所と名所四國遍路	島浪男著　寶文館　一、八〇	一—五七八—三三一
自然地理學	デーヴイス著　小川英男譯　古今書院　三、八〇	一—六〇八—一〇〇
靜岡縣史	第一卷　同縣編　靜岡　同縣　七、〇〇	一—六一〇—二三
信濃鄉土史研究叢書	長野　同史研究會發行	一—三五五—四二イ

第三編　信濃古文献考　栗山英治著

白幡〔地形圖〕	横濱市土木局製　八二・二〇×六三・四〇　横濱　同局	枚 一—五六二—一五〇
新朝鮮風土記	師尾源藏著　六版　萬里閣　二、五〇	一—五七八—三三三
人文地理學講義	下卷　西龜正夫著　古今書院　三、六〇	一—五八八—一〇二
諏訪史料叢書	第一三、一四卷　同刊行會編　長野縣諏訪郡川岸村　鮎澤商店等	二—一六二—一四六
駿河志料	第五、六編　卷之七四至卷之八〇　靜岡鄉土研究會編　靜岡　同會	二—一五五—八七
世界現狀大觀	二　獨逸共和國篇　新潮社編　同社　一、八〇	一—六一〇—二六
世界地理風俗大系	新光社發行	二—五五三—三一
	第一六卷　バルカン及ポーランド　仲摩照久編　第二一卷　南アメリカ　上　同編	
赤露の祕密	夏秋龜一著　萬里閣　一、五〇	一—五八六—三四二
仙道田村莊史	青山正遺稿　青山操編　福島　青山やそ　二、〇〇	一—五七七—一五〇
大正天皇愛知縣聖蹟誌	圖版　卷一、二　名古屋　同縣編	二—二二三—五八七
大支那大系	萬里閣發行	三—六〇二—二一
	第四卷　財政、經濟篇　同　閣編　第六卷　社會、民情篇　同　編	
	第一二卷　文學、演劇篇　下　同　編	
大日本地誌大系	雄山閣發行	一—五九三—八
	第二四卷　斐太後風土記　下　蘆田伊人編	
臺灣の一年	川村竹治著　時事研究會　、二〇	一—六〇四—二四三

丹後吉津村誌	同村役場編　京都府與謝郡吉津村　同場	一—六一〇—二九
千葉縣圖書館所藏房總志料圖書目錄	附　千葉縣人著述目錄　昭和五年六月現在　千葉縣圖書館編　千葉　同館	一—五九〇—三九一
朝鮮の文化と迷信	前野福藏著　山口縣大田町　柳生堂　一、七〇	一—六〇九—五〇
東亞研究講座	東亞研究會發行　、三〇	一—三九三—七五六
	第三四輯　支那佛教の沿革　水野梅曉著	
東京市史稿	同市役所編　同所	一—一四、九—八
番地界入東京府荏原郡駒澤町全圖	川流堂製　一〇一・九〇×六八・三五　同堂　、七〇	枚 一—六〇四—二二九
番地界入東京府荏原郡品川町大井町全圖	川流堂製九二・三五×七二・一〇　同堂　、七〇	枚 一—六〇四—二二八
※東都名所泥繪	高輪、上野不忍辨天、霞關、赤羽根橋、御殿山、向島梅若社、櫻田御門外、向島三圍社、上野清水、御濱	枚別 ◎一〇—七—五四五
利根郡誌	群馬縣利根郡教育會編　群馬縣沼田町　同會	一—五七七—一四〇
戸畑の地誌	戸畑市役所、同市教育會編　戸畑　同所	一—六〇四—二三三
那覇變遷記	島袋全發著　那覇　沖繩書籍株式會社　一、五〇	一—五七八—三二〇
日本人の新發展地南洋	竹井十郎著　增補五版　海外社　一、〇〇	一—五五六—二九九イ
「日本海岸線飛行」寫眞	大阪毎日新聞社編　大、同社　六、〇〇	一—四二四—四〇三
日本地理大系	改造社發行	一—八三—四四三
	第一二卷　朝鮮篇　同　社編	

第四門　地誌

日本地理風俗大系	新光社發行	二—八三—四四二
	第一一卷　四國及瀨戸內海　仲摩照久編　第一六卷　朝鮮　上　同編	
埴科郡鄉土研究	第一輯　埴科鄉土研究會編　長野縣屋代町　同會	一—三七八—二八六
廣島を繞る山の研究	登山、史蹟　第一輯　結城次郎等著　廣島　結城次郎　一、二〇	一—五七七—一四三
ブラジル全圖	海外興業株式會社編　九二・〇〇×九三・二〇　同社　一、五〇	枚 一—五六二—一五六
平泉寺史要	同史編纂部編　福井縣大野郡平泉寺村　同部	一—六一〇—三〇
滿鮮地理歷史研究報告	第一二　東大文學部編　同部　五、五〇	一—三四八—三四四
滿鐵調査資料	大連　滿鐵社發行　三、五〇	三—一四、五—一七イ
	第一三六編　滿洲にセメント工業と其の需給狀況　於ける　原田健次郎著	
	第一三七編　國民政府制定中華民國民法對譯　總則編、債權編、物權編　山田弘之編	
	第一三八編　滿洲及北支那に於ける獸骨と骨粉　附「日本內地に於ける獸骨及骨粉の需給狀況」　同　社編	
三ツ澤〔地形圖〕	横濱市土木局製　八三・〇五×六三・四〇　横濱　同局	枚 一—五六二—一四八
南支那及南洋調査	臺北　臺灣總督官房調査課發行	二—一四、二—四七八イ
	第一七九輯　蘭領東印度群島地質論　同　課編	
	第一八五輯　日本、臺灣對南洋貿易統計　附　南洋各地船舶統計　同　編	
武藏野歷史地理	第三冊　高橋源一郎編　武藏野歷史地理學會　二、五〇	一—五七八—一四〇

明治大正大阪市史紀要　第二、七號　大、同所　同市役所編　一—五七九—一三六

明治天皇之御遺蹟　田代善吉編　宇都宮　下野史談會　一—五六二—一四三

山科町誌　石川松衛編　京都府山科町　同町役場　一—五七七—一四九

六角橋（地形圖）　横濱市土木局製　八三、八〇×六三、六五　横濱　同局　一—五六二—一四九

和歌山縣田邊町誌　同町編　和歌山縣田邊町　同町　一—五七七—一四四

我等の發展地メキシコ　吉山基德著　日本植民通信社　一、三〇　一—五七八—三四一

紀行

歐米の印象　入澤宗壽著　教育研究會　一、五〇　冊　一—五七八—三四二

〔國際觀光局〕特別委員會議事錄　第二、三回　昭和五年七、八月　同會編　同局　函號　二—六〇四—二四八

ジャズの歐羅巴　馬郡健次郎著　萬里閣　一、二〇　一—八六六—二六六

出門一笑　久保天隨著　萬里閣　一、五〇　一—五七八—三三五

新露西亞畫觀　尾瀨敬止著　アルス　一、八〇　一—五七八—三三五

スウイス日記　辻村伊助著　梓書房　四、五〇　一—五七七—一四七

世界探檢全集　第五卷　アフリカ篇　上　萬里閣編　同閣　一—六一三—　四

西藏探檢祕史　露、ソコロフスキー著　バイカロフ、內田寬一共譯　中興館　一、九〇　一—五七八—三三六

飛ぶ鳥物語　友田宜剛著　三成社　二、〇〇　一—五七八—三四〇

長崎諏訪祭　昭和四年秋　吉野又四郎著　同人　一—五九〇—三四八

ハイランド　辻村伊助著　梓書房　三、〇〇　一—五七七—一四六

米國の內外旅行狀況　同局編　同局　一—五九〇—三九二

ボローヂン脫出記　米、ストロング著　淡德三郎譯　改造社　一、〇〇　一—五七八—三三七

眞澄遊覽記　同記刊行會發行　一—五八五—一三二

菴の春秋　菅江眞澄著　柳田國男校訂

みのる　〔野村實遺稿集〕　野村惠二編　大、三誠舍　一—五七八—三三八

外遊よしの髓　塚田公太著　嚴松堂　一、八〇　一—五九九—一四九

漫想よしの髓　橋出版社　一、〇〇

第五門　國家學

英國憲法論綱　藤井新一著　有斐閣　一、五〇　冊　一—五七二—二四六

英國の勞働黨と人物　馬郡健次郎著　五版　巖松堂　一、八〇　一—五九九—　一七

英國勞働黨叢書　千倉書房發行　五〇　一—五九八—　三二

歐洲聯盟の必然性　ハッチンソン著　森田敏譯　第一出版社　一、五〇　一—五七二—三九

歐米議會見聞記　附　歐米酒物語　橫尾惣三郎著　普及版　農村研究會　一、〇〇　一—五四六—　九三

改正地方制度諸法規　帝國法律研究會編　高崎同會　二、五〇　一—四七二—五六

革命が生んだ今日の獨逸　ルーア著　豐田義道譯　第一出版社　一、八〇　一—五七二—五六

金澤市紀要　同市役所編　金澤　同所　改訂版　一—五七八—三五六

監獄法概論　正木亮著　清水書店　一、三〇　一—五八六—三八

警察講話集　警察協會編　同會　三、〇〇　一—五七二—三四

警察叢書　松華堂發行　一、一〇　一—六〇二—　二〇

警察讀本　第七　警察風景　法制時報社編　同社　一、五〇　桑原幹根著

警視廳統計一斑　昭和四年　警視總監官房文書課編　同課

現行英國憲法論　藤井新一著　文明協會

現代政治學全集　日本評論社發行　第一〇卷　現代の政黨　高橋清吾著　第一三卷　近世外交史　信夫淳平著

憲法の本質　ラツサルレ著　淡德三郎譯　白揚社　一、八五

國際事情　續編第三　外務省情報部編　國際事情頒布所　三、〇〇

國民黨と支那革命　共產黨との關係　安倍源基著　人格社　一、五〇

第五門　國家學

支那關係條約集　外交時報社編　同社　五、〇〇　一—五八六—三三七

支那土地制度研究　長野朗著　刀江書院　二、二〇　四—五九一—　六五

訟庭論草　春秋社發行　一二、〇〇

第二　軍艦金剛事件を論ず　附　訟癡符　花井卓藏著

第三　國民大會事件を論ず　附　軍國議會史要　同　著

第四　滿鐵事件を論ず　附　陪審法に就て　同　著

第五　松島事件及樺太事件を論ず　附　カイヨー夫人之獄梗概　同　著

スパイとスパイ　特高警察と軍事探偵　獨、ルーダー著　齋藤進譯　カオリ社　一、二〇　一—五八六—三三一

大平洋攻防世界第二大戰　露、ゴロウイン、アブノフ共著　石丸藤太譯　萬里閣　一、五〇　一—五九七—三三一

全國都市問題會議　第二回　昭和五年　第一、研究報告　第二、三　參考資料甲、乙編　東京市政調査會編　同會　三—五七二—三三一

ソヴエート同盟共產黨第十六回黨大會に於ける中央委員會の政治報告　スターリン著　希望閣譯　同閣　一、五〇　一—五七二—二四三

大正憲政史　皇嗣攝政篇　工藤武重著　岡野奬學會　四、〇〇　一—五七二—三三三

第二の世界大戰　英米爭覇　高津正道著　大鳳閣　一、三〇　一—五八六—三三〇

帝都復興記念寫眞帖　中川順吉著　同發行所　一三、〇〇　一—四三三—四〇四

第五門　國家學　法律

都市と噪音の防止　清水重夫著　京、近畿協會　一—九〇—三九
富山縣消防沿革史　同縣消防義會編　富山　同會　一—八一—二〇八
法學的國家論　憲法學序說　淺井清著　巖松堂　二、〇〇　訂再版　一—五九—一九八イ
比例代表法と多數本位代表法　山崎又次郎著　丸善　一、五〇　一—五九七—三五〇
普通選擧文書集成　山中秀男、岩本溫良著　寶文館　二、五〇　一—五八六—三五〇
プラトン・法治國論　鈴木明子譯　章華社　三、八〇　一—五七一—三七
米國の脫帽　米國側の倫敦會議解說　本多熊太郎著　天人社　、三〇　一—五九〇—三四
●平時國際法論　立作太郎著　日本評論社　五、五〇　一—五七二—二四八
ルッソー社會契約論の一先驅者ジュリウの政治思想　人民主權論の一研究　天川信雄著　同人　一—六〇四—三〇
ロンドン會議、統帥權問題　第一線同盟編　第一線同盟　一、〇〇　一—五七二—二四〇

法律　儀式典禮

有職故實概說　伊藤祐忠著　大同館　二、〇〇　一—五八六—三六一　册函號
〔大阪少年審判所〕事業報告　第三回　大正一二年至昭和四年　大、日本少年保護協會支部　一—二四、六—五一
改正民事訴訟法　第三卷　下册　山田正三著　京、弘文堂　一、〇〇　一—五二二—一五七
現行民法總論　石田文次郎著　弘文堂　三、八〇　一—五七二—二四五
現代法學全集　第三一—三三卷　日本評論社編　同社　三—五七四—二三
口語六法　民法篇　吾孫子勝、水谷幸二郎著　實業之日本社　二、〇〇　一—二四、七—五一六
國家論　堀眞琴著　千倉書房　二、三〇　一—五七二—二三六
國際私法撮要　佐々穆著　大、大同書院　三、〇〇　一—五七二—二三九
故實叢書　吉川弘文館等發行　增訂　三—五四—二三
第三一回　裝束集成　同　編輯部編
第三三回　大內裏圖考證　第三　同　編
第三四回　鎧着用次第、冠帽圖會、禮服着用圖、裝束着用圖　同　編
御成敗式目　古典保存會編　同會　一—二六—四八ロ
司法資料　司法省調査課發行　二—二四、五—五四
第一五二號　佛國民事裁判管轄　同　課編
第一五三號　佛蘭西に於ける檢事の職務　ゴアイエ著　同　譯編
シュタムラーの債權法理論　石田芳穗譯　巖松堂　三、五〇　一—五七二—二五七
新書式大全集　新井正三郎著　同人　八、五〇　一—二四、七—五二三
新民事訴訟實例書式手續總攬　水本信夫著　大同書院　六、三〇　一—二四、七—五二〇
昭和御大禮奉祝志　東京市役所編　同所　一—五七六—一八六
朝鮮民事訴訟法　栗山茂二著　松山房　一、〇〇　一—五七二—二三三
判例書式手形法要覽　梶康郎著　帝國教育研究會　二、八〇　一—五八六—三一八
手形法概論　田中耕太郎著　有斐閣　四、〇〇　一—五七二—二三六

全譯　獨逸民法　東季彥譯　有斐閣　三、〇〇　一—五八六—二四九
日本帝國司法省行刑統計要旨　第三〇　昭和三年　同省行刑局編　同局　一—二四、六—四一イ
日本帝國司法省行刑統計年報　第三〇　昭和三年　同省行刑局編　同局　一—二四、六—四一ロ
日本帝國司法省刑事統計年報　第五四　昭和三年　同省刑事局編　同局　一—二四、四—七〇
法學通論　孫田秀春著　有斐閣　二、八〇　七版　一—二二—二四六ロ
法窓雜話　末弘嚴太郎著　日本評論社　二、五〇　一—五八六—二四四
法の一般理論とマルキシズム　パシユカーニス著　山之內一郎譯　改造社　一、八〇　一—五八六—三一七
法律學における價値の理論　民法の基本問題外編　第一　牧野英一著　有斐閣　三、五〇　一—五七二—二三五
判例研究　第七卷　上　昭和五年　名古屋　同所　三、八〇　判決例調査所編　一—二四、四—七〇
判例民事法　第八卷　昭和三年度　民事法判例研究會編　有斐閣　四、〇〇　一—二四、七—三九四
民事訴訟法要義　第二卷　下册　細野長良著　巖松堂　二、二〇　一—五三〇—二四
民法原理　總則、物權、債權　遊佐慶夫著　三版　巖松堂　七、〇〇　一—六〇〇—二七
　　一—五三〇—八五イ

經濟

アッシユレー英國經濟組織の史的考察　德增榮太郎譯註　森山書店　二、五〇　一—五八六—三四六函號
歐洲經濟史　近世の部　瀧本誠一著　丸善　二、八〇　訂補四版　一—五七三—五八イ

第五門　法律　經濟

〔大阪商科大學經濟研究所〕調査彙報　大、同所發行　二、〇〇　一—二四、五—二四五
第三輯　米穀法實績調査　西澤基一著　一—五九〇—三四一
最新海外渡航と職業の手びき　竹井天海（十郎）編　海外社　、五〇　一—五九七—二三〇
海上保險要論　附　英國海上保險法　久川武三著　文雅堂　二、五〇　一—五六三—四〇〇イ
各國貨幣の模樣調査資料　造幣局編　同局　一—六〇六—二九
株式相場全集　第一〇卷　勝田貞次著　春陽堂　一、五〇　一—五九七—三四七
株式相場變動論　三浦弘一著　春陽堂　一、五〇　一—五八六—三一七
合理化の理論と實際　露、エルマンスキイ著　東城只雄譯　春陽堂　三、五〇　一—五七二—二三五
銀行を裁く　銀行選擇の合理化　大阪銀行集會所編　大同書院　五〇　一—五八六—三五七
銀行實務懸賞文集　第八卷　同所　一、八〇　一—五七九—二八
銀行職員錄　昭和六年度用　銀行職員錄發行所編　七版　京濱同所　六、〇〇　一—六〇九—五一
金本位制の沒落？　木村禧八郎著　春陽堂　一、六〇　一—五八六—三四三
金輸出再禁止論　高橋龜吉著　先進社　一、五〇　一—五八六—三一六
貨幣の意義　英、ウキーザース著　廣文堂　一、五〇　岩田百合治譯　一—五八六—三二五
勸誘と處世　吉田義輝著　啓成社　一—五八六—一七一
經營學論集　第四輯　日本經濟學會編　同文館　二、〇〇　一—五七二—二六二
經營經濟原理　ニクリツシユ著　文雅堂　、九〇　木村喜一郎譯　一—五三〇—二五二
經濟學古典叢書　岩波書店發行　一五、六〇

第五門　經濟

第二　マルサス人口論　下卷　伊藤秀一譯　寺尾琢磨譯
第四　デヰット、リカアドオ經濟及租稅原論　小泉信三譯

經濟學序說　第二册　八木澤善次著　巖松堂　一、六〇

經濟學新講　第三　高田保馬著　岩波書店　三、〇〇

經濟學全集　改造社發行
第三卷　經濟學原理（流通篇上）　福田德三著
第一九卷　財政學　上　阿部賢一等著
第三五卷　統計學　上　有澤廣巳等著

經濟原論　第一分册　河津暹著　明善社　一、五〇

改訂健康保險組合事務取扱例規集　社會局保險部編　產業福利協會　一、六〇

サウエート經濟の實體　米田豐實著　千倉書房　一、五〇

殺人的不景氣切ぬけ戰術　布施辰治著　大鳳閣　一、四〇

產業組合要覽　第二五、二六次　農林省農務局編　同局

產業組合講座　第一三　產業組合中央會編　同會

產業統制論　ロバートスン著　井上貞藏、大森英治郎譯　同文館　一、八〇

四國四縣ニ於ケル最近愛媛縣ノ經濟及交通上ノ地位　松山商工會議所編　松山　同所

實際經濟問題講座　平凡社發行
第五卷　日本工業經濟通話　小島精一著
第一〇卷　投資と投機　飯田清三著

資本蓄積と恐慌の理論　トロコンスキー、クラウス等著　プロレタリア科學研究所譯　同所　一、五〇

資本論　第一卷　第一册　マルクス著　高畠素之譯　改造社

循環景氣の實際研究　長谷川光太郎著　正和堂書房　二、〇〇

植民と經濟　前田稔靖著　昭和四　福岡　積文館　二、〇〇

生命保險の裏表　保險官營論　井上四郎著　同人　一、〇〇

小工業者並に小賣商人の窮乏を如何に打開するか　（小企業者論改題）　小池四郎著　クララ社　四〇

世界經濟　總覽　世界經濟研究所編　千倉書房　一、五〇

世界經濟叢書　叢文閣發行　八〇
第一　一九三〇年世界經濟恐慌　第一輯　經濟批判會譯編

世界經濟年報　第九、一〇輯　ヴァルガ著　經濟批判會譯　叢文閣　一、六〇

ソヴエート、ロシヤ經濟學叢書　共生閣發行　六〇
第三卷　マルクス主義貨幣理論　河野重弘譯

ダグラス派經濟學全集　春陽堂發行　一、〇〇
第一　金融信用論　英、ダグラス著　岩村忍譯

投資相談　勝田貞次著　千倉書房　一、五〇

投資之研究　投資研究社編　大、同社　一、五〇

日本經濟史概說　第三分册　金融、交通史　本庄榮治郎著　刀江書院　一、〇〇

日本經濟大典　第五〇、五二卷　瀧本誠一編　啓明社

日本古紙幣類鑑　第一卷　荒木豐三郎編　伏見　同人

貿易經濟叢書　大、大阪市役所產業部調査課發行
第三四輯　露西亞社會主義聯邦ソヴエート共和國關稅定率表　同　課編

沒落資本主義の「第三期」　日本資本主義は沒落しないか？　猪俣津南雄著　大衆公論社　一、六〇

マルクス主義經濟學　ラビドス、オストロヴイテイヤノフ共著　荻野茂譯　希望閣　一、〇〇

〔南滿洲鐵道株式會社臨時經濟調査〕資料　大連　滿鐵社發行
第三四編　支那の動亂と山東農村　同　社編

無盡業法講話　栗栖對夫著　啓明社　三、八〇

リヤザノフ　マルクス學說註解　大田黑研究所譯　新興閣　八〇

列國の財政恢復と財政論考　田村謙治郎著　日本評論社　一二、〇〇

財政

新財政學要義　中册　北崎進著　巖松堂　一、二〇

稅務統計書　昭和四年度　大阪稅務監督局編　大、同局

豫算統制の研究　長谷川安兵衛著　森山書店　一、八〇

第五門　經濟　財政　社會

豫算の知識　前田美稻著　千倉書房　一、五〇

社會

惡の華文庫　萬里閣發行　三、〇〇
第一　スパイ跳梁
第二　聖代暗殺事件　中島武著

淺草底流記　添田啞蟬坊著　近代生活社　一、五〇　高田義一郎著

案內廣告に釣られて　讀賣新聞社編　大阪屋號　一、五〇

エロ、グロ、巴里　鈴木秀三郎著　平凡社　一、三〇　大、同部發行

〔大阪市〕社會部報告
第一二二號　大阪市住宅年報　昭和五年版　同　部編
第一二三號　なぜ朝鮮人は渡來するか　同　編
第一二四號　水上生活者の生活と勞働　同　編

海上大衆必携　西卷敏雄著　民衆と正義社　一、〇〇

好色祕事談綺　佐藤紅霞著　風俗資料刊行會　二、五〇

機械論と辯證法的唯物論　ストリヤーロフ著　笹川正孝譯　白揚社　一、〇〇

近代犯罪科學全集　武俠社發行
第一四篇　刑罪珍書集　二　尾佐竹猛著
第一五篇　演劇と犯罪　飯塚友一郎著

教育と禁酒　根本正著　同人　一〇

教員生活不安對策 我等の正當防衛　水木梢著　高踏社　、六〇　一-二六四-五七
結婚魔ランドル　マッケンジイ著　松本泰譯　平凡社　一、三〇　一-三五七-三一二
協同組合に就いて　レーニン著　高山洋吉譯　希望閣　、四〇　一-五九〇-三九七
國際プロレタリア婦人運動　インターナショナル編輯部編　戰旗社　、五〇　一-五九〇-三九八
國際聯盟に於ける婦女賣買問題　廓清會婦人矯風會廢娼聯盟編　同聯盟　、六〇　一-五九〇-三四〇
古代社會　下卷　モルガン著　山本琴等譯　共生閣　一、五〇　一-六〇七-八八
支那實話 酒、阿片、麻雀　井上紅梅著　萬里閣　二、三〇　一-五九七-三二五
官省會社銀行新聞社 就職試驗問題集　昭和六年版　半澤成二編　金星堂　一、〇〇　一-五八六-三六四
死刑囚十一話　布施辰治著　山東社　一、五〇　一-三五七-三〇二
史的唯物論　露、ブハリン著　直井武夫譯　同人社　一、〇〇　一-五八六-三一四
支那革命の階級對立　鈴江言一著　大鳳閣　二、〇〇　一-五八六-三三三
社會學入門　赤神良讓著　丁酉出版社　二、六〇　一-五八六-三三九
社會思想全集　平凡社發行　一-五六六-五二
　第二一卷　全勞働收益權史論　メンガア著　森戸辰男譯　軍國主義論　リープクネヒト著　松下芳男譯
社會主義神髓　幸德秋水(傳次郎)著　改造社　一-六〇四-二三三
社會組織と奴隷制度　山野邊辰雄著　明文堂　一、五〇　一-五八六-三四八
社會は何故に惱むか　青野季吉著　改造社　一、五〇　一-五八六-三五四

社會變革過程の諸問題　石濱知行著　天人社　二、八〇　一-五七二-二四九
趣味の支那漫談　野口米次郎著　支那時報社　、五〇　一-五九〇-三九九
職業の解說及適性　第二輯　東京地方職業紹介事務局編　同局　一-六〇四-一八五
人口理論　研究と方法　林惠海著　刀江書院　一、三〇　一-五七二-二六一
人類愛　第一―三輯　關東水平社甦生聯盟本部編　群馬縣太田町　同部　三-五四六-一一八ハ
性科學全集　武俠社發行　一-六一三-三
　第六篇　世界艷笑藝術　丸木砂土著
製鐵所工場勞働統計　勞働統計實地調査報告　昭和二年　同所勞務部福利課編　八幡　同課　一-一四、四-八五五
生は闘ひの上にあり　麻生久著　大鐙閣　、八〇　一-五六九-二三五
世界は動く　ウエルズ著　加藤朝鳥譯　東京堂　一、五〇　一-六〇九-七五
世界犯罪叢書　天人社發行　一、五〇　一-六一三-一
　四　情痴殺人篇　松本泰著
全國美容術營業新法令と結髮の沿革　岩重昇著　再版　東京理容研究社　一、五〇　一-六一-三九一
唯物的戰闘論　プレハーノフ著　川内唯彦譯　叢文閣　一、〇〇　一-六〇九-五五
第二貧乏物語　河上肇著　改造社　、八〇　一-三六二-一三
臺灣の蕃族　藤崎清之助著　國史刊行會　六、〇〇　一-五七七-一四一
女性禍　近代フエミニズムの破壞　諾、クヌッドセン著　松本悟郎譯　一元社　一、七〇　一-六〇九-八七
通信勞働問題　遠藤毅著　交通經濟社　、五〇　一-五八六-三六二

次の時代　安部磯雄著　春陽堂　一、五〇　一-五八六-三五一
貞操破壞と結婚淨化　福井正憲著　明王社　二、三〇　一-五八六-三一五
獨逸及其他諸國失業保險及失業救濟　岡田甲子之助著　川口印刷所　一、八〇　一-五七二-二三八
東京市療養所年報　昭和四年　第九回　同所編　同所　一-一四、六ハ-一七七
特別保護事報　昭和四年度　大阪府今宮警察署編　大、同署　一-五九〇-三三七
土木事業從事員共濟組合事業成績　昭和四年度　同組合編　同組合　一-六〇四-二二六
日本學生思想運動史　杉山謙治著　日本基督敎青年會同盟學生運動出版部　、五〇　一-六〇九-九〇
日本民俗學　神事篇、風俗篇　中山太郎著　大岡山書店　六、四〇　二-五七八-三二九
馬賊の眞相　大村省三著　再版　京城　國境企業調査會　二、三〇　一-五九七-三〇〇
反對表現の思想　赤神良讓著　天人社　一、三〇　一-六〇九-六五
いろは引江戸と東京風俗野史　卷の四　伊藤晴雨著　城北書院　二、〇〇　一-一五五-八一
「ブハーリン唯物史觀」批判　ルダス等著　廣島定吉譯　白揚社　、六〇　一-五八六-三五五
プロレタリア解放思想批判　井森陸平著　廣文堂　、九〇　一-五八六-三二一
プロレタリア講座　共生閣發行　、五〇　一-六一三-七
　四　第三期とは何か　プロレタリア科學研究會編
プロレタリア讀本　入交總一郎著　自由社　、七〇　一-三五七-二九八
マッチ工業從事女工の生活狀態調査　神戸市社會課編　神戸　同課　一、五〇　一-五七二-二五四

マルクス エンゲルス「史的唯物論」集　竹沼準人譯　希望閣　、五〇　一-六〇九-五六
マルクス、エンゲルス全集　改造社發行　二-五八三-二
　第一八、二〇卷　マルクス、エンゲルス往復書翰集　小菅省三等譯　二、四
マルクス主義の旗の下に　一　ソヴエート科學研究所編　プロレタリア科學研究所　一、〇〇　一-五七二-二四二
「マルクス主義の旗の下に」文庫　白揚社發行　四、一〇　七-三八八-三七六
　第一　マルクス主義の根本問題　プレハーノフ著　入江武一譯
　第二　經濟學入門　マルクス著　堺利彦譯
　第三　共産主義序說　スターリン、レーニン共著　高山洋吉譯
　第四　戰闘的辯證法的唯物論　ゴニックマン、デボーリン共著　永田廣志、入江武一譯
　第五　唯物史觀　史的唯物論の理論其の他　ブハーリン著　廣島定吉譯
　第六　プロレタリア經濟學　オストロヴイチヤーノフ、ラピダス共著　入江武一譯
　第七　プロレタリア文學論　コーガン著　昇曙夢譯
•民俗學論考　松村武雄著　大岡山書店　五、二〇　一-五七二-二五〇
無産者政治敎程　第五部　勞働運動史　エメル著　高尾正之助譯　叢文閣　、五〇　一-五八六-三一九
モダン層とモダン相　大宅壯一著　大鳳閣　一、三〇　一-三五七-二九九
融和問題の本質と解決　融和問題の社會學的研究　海野幸德著　大津　滋賀縣　一-五九〇-三四九
夜の話畫の話　丸木砂土著　明星書院　一、二〇　一-五一七-七〇四
勞働組合の話　附　勞働組合法批判　山川均著　千倉書房　一、五〇　一-五八六-三三五
勞働統計要覽　昭和五年版　內閣統計局編　同局　一、五〇　一-一四、四-六七九

第五門　社會　統計

勞働統計實地調査報告　昭和二年第三卷　工場の部(下)　內閣統計局編　東京統計協會　一、八〇　一-一四、四-七二三イ

ラッシュアワー展望　栗島秀雄著　萬里閣　一、五〇　一-五一七-七一四

レーニン史的唯物論體系　アドラツキー編　直井武夫譯　希望閣　二、〇〇　一-五八六-三四一イ

レーニン主義入門叢書　マルクス書房發行　、五〇　一-五八六-三三三

第二輯　レーニン主義　第一分冊　ケルジエンツエフ著　田村清吉譯

レーニンの唯物論と辯證法　デボーリン著　直井武夫譯　希望閣　、五〇　一-五八六-三三六

レーニン勞働組合論　野坂鐵、有村俊雄譯　希望閣　、五〇　一-五八六-三三八

統計

青森縣統計書　昭和三年　同縣編　青森　同縣　冊函號　一-一四、四-五四

茨城、新潟、岩手、奈良、香川、廣島、福岡七縣行政區劃別人口狀態圖　附　同目錄　人口食糧問題調査會編　同會　一-五六二-一四五

沖繩縣統計書　昭和三年　第一編　同縣編　那覇　同縣　一-一四、四-一七

小樽市統計書　第二五回(昭和四年)　同市役所編　小樽　同所　一-一四、四-五六〇

高知縣統計書　昭和三年　第三編　同縣編　高知　同縣　一-一四、四-四六

金澤市統計書　昭和四年　第一編　同市役所編　金澤　同所　一-一四、四-三四五

行政區劃別人口基礎調査報告　茨城、新潟、岩手、奈良、香川、廣島、福岡七縣　人口食糧問題調査會編　同會　一-五六二-一四六

群馬縣統計書　昭和三年　學事之部　同縣編　前橋　同縣　一-一四、四-三三

島根縣統計書　昭和三年　第一、三編　同縣編　松江　同縣　二-一四、四-六〇

生命表　第四回　內閣統計局編　東京統計協會　二、五〇　一-一四、四-八五三

地域別人口基礎調査報告　茨城、新潟、奈良、福岡四縣　人口食糧問題調査會編　同會　一-五六二-一四七

東京市各區町名別世帶及人口　昭和四年十二月末現在　同市役所編　同所　一-五二四-六三六

栃木縣統計書　昭和三年　第二編　同縣編　宇都宮　同縣　一-一四、四-四〇

長野縣統計書　昭和三年　第一-三、五、七篇　同縣編　長野　同縣　五-一四、四-二九

三重縣統計書　昭和三年　第五編　同縣編　津　同縣　一-一四、四-五七

柳澤統計研究所季報　第二六-二八號(春夏、秋冬、國際統計會議號)　同所編　昭四、五　同所　三-一四、四-八二三

山口縣統計書　昭和三年　第一編　同縣編　山口　同縣　一-一四、四-三九

橫濱市統計書　第二三回　同市役所編　橫濱　同所　一-一四、四-二四四

第六門

數學

最新高等數學叢書　第二、四　啓文社編　同社　四、〇〇　冊函號　二-五〇五-七六

初等代數學の基礎　田中增太郎著　培風館　三、八〇　一-六〇八-一二一

數學講座　弘道館發行　一六、七〇　六-五八一-二二九

第一編　平面幾何學　秋山武太郎、黑河龍三著

第二編　算術講義　古賀軍治、三輪彰著

第三編　代數學講義　上、下　同　著

第四編　立體幾何學　阿部八代太郎著

第五編　平面三角法　同　著

受驗參考積分學問題詳解　附　積分公式一覽表　山崎榮作著　增訂四版　大日本圖書株式會社　三、二〇　一-三四一-五〇八ロ

微積分學深義　第一卷　微分學　高須鶴三郎著　裳華房　六、八〇　一-五八一-二三〇

平面解析幾何學　光安弘著　中興館　三、二〇　一-五八一-二三七

受驗參考平面解析幾何學問題詳解　附　問題對照表　訂三版　山崎榮作著　大日本圖書株式會社　三、五〇　一-五九七-三六七

理學

有機分析　藤田穆著　京、カニヤ書店　三、〇〇　冊函號　一-四七-六二〇

茨城縣氣象年報　昭和四年　水戶測候所編　水戶　同所　一-一四、六-一四一ニ

ウエルズ生命の科學　第一卷　小野俊一等譯　平凡社　一、三〇　一-六〇八-一二三

雨量報告　明治三十四年至大正十四年　中央氣象臺編　同臺　三-一四、六-二九八ニ

高等化學計算法　樫本竹治著　訂六版　丸善　一、八〇　一-四七-五五八イ

神奈川縣氣象年報　昭和四年　同縣測候所編　橫濱　同所　一-一四、六-一六四ニ

光化學　有賀輝著　山海堂　五、〇〇　一-四七-六一六

科學と臆說　ポアンカーレ著　林鶴一譯　大倉書店　二、三〇　一-五九七-三〇二

顯微鏡及細菌學に用ひらるゝ色素類の用途　獨、グルウプレル色素會社編　醫局及藥局社譯　大、同社　一、〇〇　一-五九〇-三三六

テンネンシヨク、シヤシンコンチユー700シユ　オカザキツネタロー著　松邑三松堂　三、五〇　一-六〇八-九八

〔埼玉縣熊谷測候所〕調査報告　埼玉縣熊谷町　同所發行　第二七號　長期天候豫報の研究　其二　同　所編　一-一四、六-二四五ニ

常磐炭田第二區磐城國石城郡赤井村附近地質說明書　渡邊久吉著　東京地學協會　一、六〇　一-一二-五八二

上海自然科學研究所彙報　上海　同所發行　一、六〇　一-一四、五-二五一

第一卷第四號　天產ナトリウム化合物の研究　其一　岡田家武著

植物學通論　下卷　石川光春著　內田老鶴圃　三、五〇　一-五六三-二三二

第六門　理學　醫學

〔住友別子鑛山株式會社新居濱測候所〕氣象年報　昭和四年　累年成績　同所編　愛媛縣新居濱町　同所　一-一四、六ニ-一六〇

昭和五年七月十七、十八日颱風の通過と被害　鹿兒島測候所編　鹿兒島　同所　一-一四、六ニ-二九七

セジイク タイラア 自然科學史　土屋忠、山本修譯　岩波書店　四、二〇　一-五八一-二二八

誰にもわかる科學全集　學洋社發行　二、〇〇　二-五九八-一四

第一卷　物理化學の驚異　原田三夫著
第八卷　常識醫學　同著

朝鮮上層氣流觀測　第一卷第一號　昭和五年一月至同年三月　朝鮮總督府觀測所編　仁川　同所　一-一四、六ニ-三〇〇

東京帝國大學 地震研究所彙報　第八號第三冊　同所編　岩波書店　一-一四、五-二〇〇

新撰 動物學汎論　福井玉夫著　養賢堂　四、八〇　一-五八一-二二二

日射觀測成績　第一、二號（昭和五年一月—六月）　中央氣象臺編　同臺　二-一四、六ニ-二九九

日本通俗昆蟲圖說　第二卷　蛾之部　松村松年著　春陽堂　一〇、〇〇　一-五五三-一〇六

通俗寶石學　久米武夫著　訂再版　丸善　五、八〇　一-五七一-一九〇ロ

ファブル 昆蟲記　第三、五、七卷　アルス編　同社　三-五九七-二九〇

物理學演習　上卷　若桑光雄著　文明社　三、九〇　一-四六-三五四

新說 物理化學要論　ウオルカー著　湯田重太郎譯　丸善　三、八〇　一-四七-六一八

ホレマン 無機化學　眞島俊雄、久保久俊譯　大日本圖書株式會社　五、五〇　一-四七-六一七

滿洲氣象表　昭和五年六月　關東廳觀測所編　大連　同所　一-一四、六ニ-二八二

滿洲植物目錄　滿鐵中等教育研究會博物分科會編　大連　同會　一-五六七-五四

宮崎縣氣象年報　昭和四年　宮崎測候所編　宮崎　同所　一-一四、六ニ-三五

無機化學概論　各論　山名寧雄著　太陽堂　二、八〇　一-四七-六一五

和・英・獨 動物學用語新辭典　川上三郎著　太陽堂　二、五〇　一-五九七-三四三

醫學

秋山產婆學　後編　秋山勝著　南山堂　三、九〇　一-五六-二九四 冊函號

醫學常識　第一〇卷　東西醫學社編　同社　一-六〇-九七五

育兒保健圖譜　太田孝之編　保險衞生奬勵會　一-四二二-一二七

醫事法制論　池松重行著　醫藥法令刊行會　二、五〇　一-六〇-一〇一六

衞生講話　神奈川縣衞生課編　橫濱　同頒布會　一、〇〇　一-六一-三九三

最新 衞生法規判例集　附　市町村、學校衞生　橋口幸村著　宮崎　同縣　一、八〇　一-六〇-一〇二二

家庭衞生看護法　日本赤十字社岩手支部病院編　盛岡　同社　二、〇〇　一-六一-三九六

癌は治る、手後れするな　今裕等著　明文堂　一、〇〇　一-五三-三〇二

教科用 簡明醫學叢書　金原商店發行　二-六〇-六八四

第五輯　小耳鼻咽喉科學　赤松純一著
第九輯　小神經病學　植松七九郎、大森憲太著

近世解剖學　本文及附圖　二村領次郎著　森於菟訂　訂一四版　金原商店　一二、〇〇　二-四九-四二ホ

健康知識　末世之福音社編　同社　一、五〇　一-六一-三九四

現代醫學大辭典　春秋社發行　二-六〇-九五一

第四卷　生理學篇　同　社編
第一八卷　耳鼻咽喉科學篇　同　編

近藤外科學　第五卷　下　鹽田廣重編　南江堂　二、〇〇　一-五四-七〇

子宮外姙娠ノ診斷　白木正博著　南山堂　二、五〇　一-五六-三〇〇

齒科補綴學全集　齒苑社發行　一-五八-一七九

第一冊　その一　膿漏固定裝置　同　社編

家庭に於ける實驗看護と民間醫藥　杉本毅著　三洋社　二、四〇　一-六〇-一〇二〇

治病長生 食養療法の話　井上正賀著　黎明社　一、〇〇　一-六〇-一〇一八

新減衰傳導學說　杉浦清著　金原商店　一、二〇　一-五三-三〇〇

新撰看護學全書　下卷　附　產婆學　確居龍太編　南山堂　五、〇〇　一-六〇-三八五ロ

身體檢查法　清水秀夫編　訂再版　富倉書店　三、〇〇　一-六〇-七四七イ

水銀石英燈「人工高山太陽燈」に因る 紫外線療法　バツハ著　日本ハノヴイア石英燈株式會社譯　同社　四、〇〇　一-六〇-一〇一九

菅沼教授在職滿二拾年記念 論文抄錄集　坂口通、根本武編　坂口通等　一-五五-一三七

人體の生化學 生命化學の研究　北村直躬著　冨山房　二、七〇　一-四八-九五

小內科學　竹內盛生著　鳳鳴堂　六、五〇　一-五三-二九九

小兒齒科學叢書　齒苑社發行　三-五八-一七一

第三卷　小兒齒科外科學　金森虎男著
第五卷　小兒齒科保存學　岡本清纓著

第六卷　小兒齒科衞生學　川上爲次郎著

セツクス衞生　岡田道一著　萬里閣　一、〇〇　一-六一-三九五

對症處方　板倉武等編　東西醫學社　四、五〇　一-五〇-三四三

糖尿病ト其養生法　額田豐著　金原商店　六版　一、八〇　一-五三-八七ニ

田澤式家庭どもり矯正法　田澤嘉聲著　春陽社　一、五〇　一-二九五-四七

手のひら療治入門　江口俊博、三井甲之編　アルス　一、〇〇　一-六〇-一〇一七

內科學　第二卷　下　入澤達吉編　五版　南山堂　八、〇〇　一-五三-一三六ハ

內分泌器官　竹屋男綱著　岡書院　二、八〇　一-五三-二九八

乳兒の下痢　石橋長英著　金原商店　、九〇　一-五六-二九九

日本藥園史の研究　上田三平著　同人　六、五〇　一-六〇-一〇一一イ

肺結核の人工氣胸療法　佐久間利久著　南江堂　、五〇　一-五三-三〇四

肺病全治法廿五則　矢部專之助著　實業之日本社　一、五〇　一-五三-三〇三

馬匹去勢成績　農林省畜產局編　同局　一-五六二-一五九

皮膚科泌尿器科 診療格言　〔題簽等ニハ「診療格言」トアリ〕　高木繁著　春秋社　、八〇　一-五七-八二

不減衰傳導學說とその海外に於ける反響　加藤元一著　東京開成館　、五〇　一-五三-三〇一

保健學講話　氏原佐藏著　三光社　二、五〇　一-六〇八-一〇七

マツサージ講義　金子魁一著　訂再版　吐鳳堂　一、五〇　一-六〇-六三九イ

慢性病の解決と電子病理論　杉田平十郎著　新科學社　二、〇〇　一—一六〇—一〇二一

三輪外科叢書　第二編　痔篇　三輪德寬著　吐鳳堂　三、〇〇　一—五四—四四(八)

陸軍藥局方　陸軍省醫務局編　小林又七　二、四版　一—五〇—六五(ロ)

臨牀醫學寫眞圖譜　第八輯　東京醫學寫眞協會編　同會　一三、五〇　一—六〇—六五四

臨床大醫典　春秋社發行　第八　小兒科　同　社編　一—六〇—一〇二四

第七門

工學　海事

印度西岸孟買內港　水路部製　同部　一、五〇　三九・〇三×二六・〇六　一枚　洋—三〇　函號(ロ)

ウオケシヤ瓦斯倫機關取扱法　淺野物產株式會社編　同社　一—六〇四—二三一

大阪鑛山監督局管內鑛區一覽　昭和五年七月一日現在　同局編　大、同局　一—二四四—三七一

海員審判所裁決錄　昭和三年度、日本海事學會編　同會　五、五〇　一—二四、七四一五

海事關係法規便覽　日本郵船株式會社勞働調査編　同社　一—二四、七五一八

海事史料叢書　第一〇—一三卷　巖松堂編　同堂　四—五九三—一七

濠洲北岸カーペンタリア海灣　水路部製　同部　六三・七五　九〇・七五×一、五〇　一枚　洋—四〇〇

港灣調查資料　港灣協會發行　第五輯　新潟港及敦賀港荷役調查　第六輯　大連港荷役調查　同　會編　同　編　一—五九〇—三九四

合理化せる獨逸の電力事業　塚本義隆著　大、新聞聯合社　一、五〇　一—五九〇—三九四

機械工作法講話　第四卷　第五編　藤野準等著　工政會　二、七〇　一—五六三—三一七

京都帝國大學工學研究　第一輯　同學工學部中央實驗所編　京、同所　一—二四、五一二六四

黃海北部關東半島旅順港　水路部製　同部　一、二〇　六二・七六×四七・〇八　一枚　支—二八二(ロ)

管內電氣事業要覽　第七回　電氣協會關東支部　東京遞信局編　五、五〇　一—二四四—八三六

管內電氣事業要覽　第一〇回　名古屋遞信局編　名古屋電氣協會東海支部　三、五〇　一—二四四—五二九

建築關係法令及標準仕樣書集　福井工務所編　大、淀屋書店　一、八〇　一—九七—三二九

建築材料　狩野春一著　太陽堂　六、五〇　一—六〇八—二二五

建築時代　洪洋社發行　二、〇〇　二—五三—一九八

建築寫眞類聚　洪洋社發行　二、二〇　第一二　エリツヒ、メンデルゾーン新作品集　同　社編　第一三　新しき時代の家具　同　編　二—三九〇—二九

建築寫眞類聚　洪洋社發行　二、二〇　第七期第一一輯　住宅の外觀　第四　同　刊行會編　第七期第一二輯　和風住宅の室內構成　卷一　同　編　一—五六四—二六

建築資料叢書　洪洋社發行　一、二〇　第二〇　數寄屋建築　保岡勝也著

最新工業電氣化學　第一卷　養賢堂　二、八〇　向山幹夫著

構築材料編　栗山巳紀雄、仲野雄介著　岐阜　仲野雄介　三、五〇

混凝土及鐵筋混凝土理論應用　小川敬次郎著　正興館　六、五〇

混凝土道路編　中村猪市著　大、淀屋書店　二、六〇

最新隧道工學　槇山辰次郎著　大、淀屋書店　三、五〇

造船を中心として　飯島幡司著　神戸　ぐろりあそさえて　二、〇〇

札幌鑛山監督局管內鑛區一覽　昭和五年七月一日現在　同局編　札幌　同局　一、八〇

實用ノモグラフ　關陽著　大倉書店　一、七〇

支那珠江一名廣東河　第三タイガー島至セントバー塔　水路部製　三八・四一×二五・四〇　同部　一、五〇

支那珠江　一名廣東河　第四セコンド、バー塔至黃埔及長山島　水路部製　三八・四一×二五・四〇　同部

上水協議會議事錄　第二六回　昭和四年九月　同會編　同會

技術家用製圖要鑑　眞隅隆介編　丸善　八〇

製鐵所研究所研究報告　第一〇卷　第二—四號　同所編　八幡　同所

製鐵所參考資料　第四五號　同所總務部編　八幡　同所

世界都市計畫圖集　藤田宗光編　都市研究會　三、五〇

送電及配電　後編　配電之部　藤田經定、各務米次郎著　電氣之友社　二、二〇

圖解實地測量の手ほどき　附　道路と線路の設計　新島武三郎著　鐵道圖書局　三、二〇

第七門　工學

大連海務協會二十年史　同會編　大連　同會

近世道路工學　理論及實際的設計竝ニ施行　菊地嘉美著　鐵道圖書局　四、二〇

單相及多相用交流整流子機　第一卷　シエンケル著　山本廣三郎譯　コロナ社

帝國水難救濟會報告　昭和四年度　同會編　同會

平易で解りよい直ぐ役に立つ鐵筋コンクリート計算法　瓜生康一著　松堂　二、五〇

鐵筋コンクリート建築構造　小林政一、橘節男著　吉田工務所　一、八〇

土木建築鐵筋混凝土の理論と實際　森慶三郎著　大、淀屋書店　五、〇〇

鐵骨建築構造　小林政一、橘節男著　吉田工務所　二、三〇

鐵骨建築構造階梯　長澤榮作著　同人　三、五〇

電氣學叢書　藤美屋發行　二、三〇　第一編　捲線法と其原理　澤莊平著

電氣機械及器具　小林秀雄著　工人社　三、二〇

電氣工學ポケットブック　電氣學會編　同會　六、〇〇

電氣事業要覽　第一七回　昭和四年三月末現在　朝鮮總督府遞信局編　京城　朝鮮電氣協會

電氣試驗所研究報告　第二八六、二八八—二九〇號　同所編　工政會　三、九二

電氣試驗所調查報告　第七二、七三號　同所編　工政會　一、三七

一—五八一—一二六　一—五八六—一〇七(イ)

一—四三—三九八　一—四、四—八五四

一—五九七—三〇五　一—六〇八—一〇五

一—六〇八—一〇六　一—五八一—三八

一—六〇八—一〇三　一—六〇八—一一四

一—六〇八—一二六　一—五六二—一四一

一—六〇一—二一　一—四三—四〇五

一—六〇八—一二六　一—五八六—一〇七(イ)

一—四一四、五—九　一—四一四、五—一〇(イ)

初等圖解電氣保安と自動信號大要　下卷　杉浦弘著　名古屋アシスタント社　一、二〇　一—六〇八—六〇

東京鑛山監督局管内鑛區一覽　昭和五年七月一日現在　同局編　東京製本合資會社　二、〇〇　一—三二六—七

土木建築構造力學　中卷　藤田信達、野坂相如著　工業雜誌社　三、八〇　一—五六七—五一

土木建築實用機械學　志水直彦著　東洋書籍出版協會　二、二〇　一—六〇八—一七

土木工學標準設計集　河海橋梁及溝橋編　小引掌著　土木研究會　三、八〇　二—六〇八—九二

巴川治水沿革誌　大石惠直編　清水　同人　一—五八—二三六

通俗解說トランシット測量法　岡田雅樂著　關西測量協會　一、五〇　一—五九七—三四八

内燃機關　淺川權八著　丸善　四、五〇　一—五六七—六〇

日本北岸伊萬里灣附近　水路部製　同部　一、五〇　一—六〇八—九三

日本建築工作法　佐久間田之助著　吉田工務所　二、二〇　一—三二七—一

日本船名錄　昭和五年度　遞信省管船局編　帝國海事協會　五、八〇　一—日—四一（ホ）

日本内海下關海峽東部　水路部製　同部　一、五〇　一—日—四一（ホ）

日本内海周防灘　水路部製　同部　一、五〇　一—日—三四七（イ）

日本南西諸島諸分圖　第一　水路部製　同部　一、一五〇　一—日—三八三

日本本洲南岸四國南岸紀伊水道及附近　水路部製　九五・八六×六六・四二　同部　一、五〇　一—日—一四四（ロ）

布哇諸島ミッドウエー諸島至布哇　水路部製　九五・八七×六三・三五　同部　一、五〇　一—洋—三九八（イ）

ペンガル灣テナセリム海岸メルギ港　水路部製　三〇・八三×二四・〇五　同部　一、五〇　一—洋—一〇九（イ）

兵事　武器及武藝

海軍物語　福永恭助著　一元社　一、二〇　一—五六二—一五三

考案記錄　第一三回　陸軍造兵廠編　同廠　一—五二—七五

軍紀は嚮く　委文健郎著　文武書院　一、〇〇　一—六〇九—七一

拳法概說　二木二三郎、高田瑞穗著　東京帝國大學唐手研究會　二、三〇　一—五八—二一三

陸地測量部年報抄錄　大正十一年至昭和三年　同部編　同部　一—五六七—五六

和洋左官之知識及彫刻手引　中西由造著　吉田工務所　一、八〇　一—六〇八—一〇一

輓近に於ける地下埋設物の整理に就て　金子源一郎著　土木學會　一—五六二—一五三

南太平洋ソロモン諸島ガダルカナル島及フロリダ島　水路部製　同部　三七・六九×二五・〇三　一、五〇　一—洋—三九（イ）

民家圖集　第四輯（岐阜縣）第五輯（靜岡縣）綠草會編　大塚巧藝社　二—六〇五—七

模型飛行機の理論、設計、製作　木村秀政著　埼玉縣所澤町　石川飛行士事務所　一、五〇　一—五九七—二九一

森橋梁工學　森慶三郎著　鈴木商店　五、〇〇　一—五八—二一三

陸地測量部年報抄錄　大正十一年至昭和三年　同部編　同部　一—五六七—五六

三年式機關銃　附　歩兵用駄馬具　柳川眞一著　千葉　陸軍歩兵學校將校集會所　一—五九七—三五

新刀古刀大鑑　上卷　川口陸著　南人社　一五、〇〇　一—五八一—一四〇

續古鐔圖錄　大熊喜邦編　洪洋社　三、三〇　一—五九七—三六四

孫子の新研究　阿多俊介著　六合館　一、八〇　一—五九七—三四二

陸軍省統計年報　第四〇回　昭和三年　同省編　同省　一—二、四四—八五

われらの海軍　三越、大阪支店編　大、同店　一、五〇　一—五九七—三四九

美術

愛の種々相　岡本一平著　先進社　一、五〇　一—五一七—六五（號）

油繪の畫き方　太田三郎著　崇文堂　一、八〇　一—五九七—二八七

伊太利政府主催大倉男爵後援羅馬開催日本美術展覽會に就て　横山大觀（秀麿）編　同人　一—二三四—二六一

いつくしみ　市田商店意匠部編　京、芸艸堂　一七、〇〇　一—四二四—五六

浮世繪展覽會圖錄　大塚巧藝社編　同社　一—四一四—五九

浮世繪廢頽派畫譜　尾崎久彌撰　竹酔書房　五、〇〇　一—三七—三七八

浮世繪文様　楠瀬日年編　美術社　八、〇〇　一—八三—二六

妖怪畫談全集　第四篇　日本篇　下　藤澤衛彦編　中央美術社　一—五九—一三

尾張の古陶　原文次郎著　萬里閣　三、五〇　一—五九七—三六五

おもちや葉奈志　その二　おまつり　有坂與太郎著　郷土玩具普及會　一、五〇　一—五七—二〇

第七門　兵事　美術

恩賜京都博物館美術工藝部目錄　（寫製品之部）同館編　京、同館　一、三五　一—五四九—四一

海外美術家印象記　アトリエ社編　同社　一、五〇　一—五九七—二八九

芥子園畫傳國譯釋解　東洋畫の描き方詳解　上、下卷　山本元譯解　京、芸艸堂　六、五〇　二—一五一—八一

葛飾北齋　野口米次郎著　同人　一—別（か）—一

花鳥寫眞圖鑑　第三、四輯　岡本東洋著　平凡社　二—六〇五—一二

京洛畫集　土井撰美堂編　京、芸艸堂　三、〇〇　一—四二四—五七

孤雁遺集　戸張孤雁、龜吉著　戸張和枝　一—五六七—五八

國寶神功皇后御緣起　復刻　大阪府古市町　譽田八幡宮　一—五八一—三二

造型美術概論　外山卯三郎著　建設社　二、八〇　一—五八一—二三四

參考世界美術讀本　西洋篇　小林萬吾、中村亮平著　中文館　三、五〇　一—四一七—五五

裳美　第八集　裳美會編　京、芸艸堂　一五、〇〇　一—三七—三七八

遲羅の藝術　三木、榮著　大、黒百合社　二、〇〇　一—五九七—二五三

樹木と藝術　金井紫雲著　京、芸艸堂　三、〇〇　一—六〇八—一二〇

書道講座　雄山閣發行　一—五九七—二九三

書道全集　第一〇　現及筆紙墨研究　後藤朝太郎著　第一一　書範　中卷　行書の書き方　丹羽正長著　平凡社發行　二—六〇五—一四

第九卷　奈良朝（二）百濟、新羅（中）盛唐　同　社編　第一五卷　平安朝草假名（三）　同　編

新藝術家叢書　建設社發行　第三　ヴラマンク畫集　日本藝術學會編　一—五六二—一三八

人生漫談　岡本一平著　先進社　一、五〇　一—五一七—六五六

人物畫選集　アトリヱ社編　同社　一、五〇　一—五八一—二一〇

新水や空　岡本一平著　先進社　一、五〇　一—五一七—六五四

新洋畫研究　第三卷　外山卯三郎編　金星堂　二、〇〇　一—五六三—四一九

水彩畫の描き方　南薫造著　崇文堂　一、八〇　一—五九七—三一七

スポーツと探訪　岡本一平著　先進社　一、五〇　一—五九七—三五七

靜物畫選集　アトリヱ社編　同社　一、五〇　一—六〇八—九五

•世界印刷通史　第一卷　總說、日本篇　第二卷　支那印刷史　中山久四郎等著　三秀舍　二—六〇八—一二二

世界美術全集　第三五、三六卷　別卷第一五卷　平凡社編　同社　三—五七六—一三

染織美術展覽會圖錄　第七回　丸紅商店編　京、芸艸堂　一二、〇〇　一—四一二—一〇三

川柳漫畫全集　平凡社發行　二—五一五—一四二

第二卷　寸鐵双紙（昭和の卷）　矢野錦浪、川上三太郎編
第一一卷　浮世行進曲　同　編

大觀帖第六局榷場殘本　晚翠軒　四、五〇　一—一四八—八八

少年竹内豐畫集　附諸家評說　同人著　神戸　竹内穆夫　三、〇〇　一—五六二—一五一

淡江合理的書法　乾文子（玉江）著　慶文堂　三、五〇　一—八二二—二四

津むじ會〔圖案集〕　第七回　同會編　京、内田美術書肆　四、五〇　一—一六二—一一三

帝國美術院の權威　芳川赳、豐田豐著　二松堂　一、五〇　一—五九〇—三九六

朝鮮美術展覽會圖錄　第九回　同會編　京城　同會　一—一〇九—二六六

デカメロン　第一五號　丸紅商店編　京、芸艸堂　一六、〇〇　一—四一七—五三

東西素描大成　アトリヱ社發行　二—四二四—八

第一四卷　現代日本作家之部　日本畫家篇　下卷　同　社編
第一六卷　同　部　洋畫家篇　下卷　同　編

東西大家新作繪畫展覽會圖錄　大阪三越新美術部編　京、芸艸堂　一—五七六—一八四

東洋美術史　田邊孝次、鎌倉芳太郎著　玉川學園　二、〇〇　一—五九七—三三九

中牟田三治郎作品集　同人著　齋藤素巖　一—五七六—一八五

南畫展　第九回　朝日新聞社編　大、同社　六〇　一—三三七—四二一

〔南都七大寺大鏡續輯〕　同發行所發行　四—四一五—六イ

第一集　觀世音寺大鏡　第四、七册　東京美術學校編
第二集　當麻寺大鏡　第四、八册　同　編

二科畫集　昭和五年秋　第一七回二科美術展覽會出品　二科會編　同會　一、〇〇　一—三三七—四二二

日本繪卷全集　第九、一〇輯　東方書院編　同院　八、〇〇　二—四二三—三二三

日本繪卷物集成　第九卷　雄山閣編　同閣　一—五五三—四六

日本國寶全集　第四二輯　文部省編　同刊行會　五、〇〇　一—四一四—一

日本自由畫壇展覽會圖錄　第一〇回　日本自由畫壇編　京、芸艸堂　一—三三七—三〇〇

日本南畫院展覽會圖錄　第九回　日本南畫院編　芸艸堂　七、〇〇　一—一〇九—二五七

日本美術院展覽會圖錄　第一七回　彫塑、繪畫　同院編　大塚巧藝社　二—二二四—一九〇

俳人眞蹟全集　平凡社發行　二—一五三—八三

第三卷　芭蕉　第七卷　蕪村　幸田露伴編　河東碧梧桐編

自選林唯一挿繪選集　同人著　ユウヒ社　三、〇〇　一—五六七—五三

萬花圖鑑　第五—七集　辻永著　平凡社　三—六〇五—五五

萬國圖案大辭典　第一九、二〇卷　同刊行會編　同會　二—四〇六—九二

伏見天皇宸筆後撰和歌集　卷第二〇　複刻　大阪府古市町　譽田八幡宮　一—を—一三九（輪ニ）

プロレタリア美術とは何か　岡本唐貴著　アトリヱ社　一、五〇　一—五九七—三一四

文藝美術漫畫　岡本一平著　先進社　一、五〇　一—五九七—三五八

文徵明眞蹟西苑詩　日東之華社編　同社等　三、〇〇　一—一五三—八二

つはもの藝術兵營風景　松本市太郎編　つはもの發行所　、六〇　一—五一七—六八〇

鳳凰堂の研究　津田敬武著　岡書院　一、八〇　一—五八一—二〇六

前田寛治畫論　外山卯三郎編　金星堂　二、五〇　一—五八一—二三九

萬葉染色考　上村六郎、辰巳利文著　古今書院　二、二〇　一—五九七—三四一

み茂つ久し　芸艸堂編　京、同堂　一、二〇　一—四二四—六〇

三原繁吉氏藏浮世繪版畫展覽會目錄　帝國美術院附屬美術研究所編　岩波書店　、八〇　一—六〇四—二五〇

養素齋印譜　卷一—三　景年文庫編　京、同文庫　三—二二八—四六

琳派百華譜　第一二、一三集　竹下弘編　京、内田美術書肆　二—四二四—一三

音樂、諸藝

圍碁大衆講座　第一—三輯　加藤信、小野田千代太郎著　平凡社　三—五六二—一四二（册函號）

科學的原理創定圍碁超スピード上達法　上、下　增位九皐著　斯文館　二、〇〇　二—八二二—二〇

映畫界の横顔　根岸耕一著　超人社　一、五〇　一—五九七—三二八

大薩摩の代々　宮内壽松編　幕内のたより社　二、〇〇　一—五七七—一三八（イ）

活動寫眞「フイルム」檢閲年報　内務省警保局編　同局　一—六〇四—二二四

競馬祕話　石橋正人著　春秋社　二、五〇　一—五九七—三三〇

すぐ應用できる最新玉突術　藤原重男著　大、服部文貴堂　一、三〇　一—五九七—三六〇

指導籠球の理論と實際　李想白著　春陽堂　二、八〇　一—五九七—三五九

將棋大全集　第二　誠文堂編　同堂　一—五〇五—七〇

佛蘭西風社交ダンスの踊方　瀧本二郎著　歐米旅行案内社　二、〇〇　一—五九七—三〇八

相撲之圖式　（六）表四八手　稀書複製會編　米山堂　一—一〇三—四二〇（帖）

小竹集　〔淨瑠璃加賀節ノ覆刻〕同解說付　貴重圖書影本刊行會編　京、同會　五、〇〇　二—一五六—一〇四

世界音樂全集　春秋社發行　三—八三—四四一

第八卷　世界合唱曲集　第一〇卷　世界童謠曲集　矢田部勁吉編　小林愛雄編

第一五卷　歌劇名曲集(二)　伊庭孝編

旋律作曲法　ゲーティアス著　幾尾純等著　東洋圖書株式合資會社　二、五〇　一—五八一—二〇九

互先定石　上卷　本因坊秀哉著　誠文堂　一—八二二—二一

釣魚大全　大、洋々社發行　二、五〇　一—五八六—六五

第五卷　川魚の釣　上田尙著

東榮戲臺之圖　市村座　稀書複製會編　米山堂　一—一九九—四四五（枚イ）

都山流尺八受驗者必携作譜作曲の入門　藤井隆山著　大、前川合名會社　一、五〇　一—五八一—二三六

日華麻雀爭覇戰　解說と戰評　杉浦末郎著　大阪屋號　一、八〇　一—五九七—三五四

日本樂道叢書　名古屋　樂舞研究會發行　一—一八三—六一七

第三編之二　樂道纂解　下　久米舞考證　羽塚啓明編　同編

日本のゴルフ史　西村貫一著　大、文友堂　一〇、〇〇　一—五六七—五二

人形芝居雜話　石割松太郎著　春陽堂　二、五〇　一—五九七—三三七

馬匹血統登錄書　第五卷　帝國競馬協會編　同會　一—一四、二（イ）—五六四

伴奏の作り方　福井直秋著　共益商社　一、二〇　一—六〇四—二二七

標準規定麻雀鬪牌法　織田收、天野大三著　朝日書房　一、五〇　一—五九七—三一九

盛花瓶華圖集　第一輯　大日本華道學院編　京、同院　三、〇〇　一—四二三—四〇〇

野球叢書　第一、二　野球界社編　同社　一、二〇　二—六一三—五

野球の知識と研究　河野安通志著　寶文館　一、八〇　一—五九七—三二一

山田耕作全集　春秋社發行　一—五六七—六二

第二卷　歌謠曲集　同人著

樂燒工程　富本憲吉著　采文閣　二、〇〇　一—五九七—三六六

壯烈ラグビー競技法と其見方　中村比呂美著　大、天佑社　一、五〇　一—五九七—三三二

聯珠隨筆　平岩米吉著　聯珠白日會　一、五〇　一—八二二—二五

露出の祕訣　佐和九郎著　アルス　二、五〇　一—五九七—三四五

產業

沖繩縣物產檢査成績年報　昭和四年　第一七回　同縣物產檢査所編　那覇　同所　一—一四、二（イ）—五一〇（冊函號）

神戸市商工要覽　昭和五年版　同市商工課編　神戸　同課　一—五八一—四〇

產業合理化講座　大、日東社發行　一、〇〇　一—六〇八—一三

第二卷　規格統一及び單純化　鈴木久藏著

產業合理化研究　景氣恢復の根本策　朝日新聞社編　大、同社　一、五〇　一—五八一—二三二

產業合理化全集　春陽堂發行　一、八〇　一—五八八—二一七

第一五　世界經濟の合理化　小島精一著

〔專賣局中央研究所〕研究資料　第一九號　同場編　同所　一—一四、五—一四二（イ）

帝國銀行會社要錄　附　役員錄　昭和五年　帝國興信所編　一八版　同所　二八、〇〇　一—一四、四—一一七（ソ）

帝國發明家傳　下卷　同傳記刊行會編　同會　一—六一〇—一三

〔名古屋高等商業學校產業調査室〕調査報告　第九、一〇輯　同室編　名古屋　同室　二—一四、五—二一二

〔濱松商工會議所〕統計年報　第二七回　同所編　濱松　同所　一—一四、八—五八

滿洲商工概覽　滿鐵殖產部商工課編　大連　同課　一—五八一—二一八

農業　蠶絲業

〔愛知縣立農事試驗場〕業務功程　昭和三年度　同場編　愛知縣西尾町　同場　一—一四、二（イ）—一三四（冊函號）

岡山縣蠶業試驗場事蹟報告　昭和四年度　第七號　同場編　岡山　同場　一—一四、二（イ）—六四九

降雪と桑樹病傷害との關係試驗成績　農林省蠶絲局編　同局　一—五六七—六一

家畜乳肉衞生統計　第一次　昭和五年八月　鹿兒島縣警察部衞生課編　鹿兒島　同課　一—一四、六（ハ）—二五二

趣味と實用家庭蔬菜園藝　東吉次著　西ケ原刊行會　一、五〇　一—五九七—三三四

〔神奈川縣蠶業試驗場〕試驗報告　第一號　同場編　神奈川縣高座郡海老名村　同場　一—一四、二（イ）—六八〇

柑橘病害蟲防除法　田中顯三著　清水　中央園藝會　、四〇　一—五九〇—三四二

熊本營林局統計書　昭和三年度　同局編　熊本　同局　一—一四、四—八一八

果實蔬菜の貯藏法及果實の早出し法　田口敏夫著　二松堂　一、〇〇　一—五九七—三四〇

果樹害蟲各論　下卷　高橋獎著　明文堂　七、五〇　一—五七二—二一三

子安叢書　横濱　同農園發行　、五〇　一—三五五—二六

第三編　アンゴラ兎の話　示村慶太郎著

蠶絲類及眞綿統計表　昭和四年　農林大臣官房統計課編　同課　一—一四、二（イ）—六七九

三百卵鷄作出蕃殖法　アトキンソン著　山中深譯　鷄の研究社　一、五〇　一—五九七—二九六

滋賀縣蠶業試驗場事績報告　第一八號　同場編　滋賀縣坂田郡六莊村　同場　一—一四、二（イ）—三〇〇

趣味のパテオ　戸野琢磨、須藤忠雄著　洪洋社　一、八〇　一—五九七—二九七

新畜犬標準書　田丸亭之助著　神戸　田丸獵犬訓練所　三、二〇　一—五九七—三〇四

森林工學　中村猪市著　成美堂　五、五〇　一—五八一—二一五

實驗精米要說　二瓶貞一著　西ケ原刊行會　三、五〇　一—六〇八—一一一

全國稻作害蟲展覽會記錄　名和梅吉著　大、大阪每日新聞社　一、〇〇　一—五八一—二一四

臺灣總督府中央研究所農業部彙報　臺北　同所發行　一—一四、二（イ）—二八五（ハ）

第七四號　黃麻の剪葉による減收　同所編

〔中央畜產會〕登錄報告　第一〇卷(昭和四年)　同會編　同會　一〇、〇〇　一—一四、二（イ）—四九六

住宅園藝　野崎信夫著　春陽堂　二、三〇　一—五九七—三一八

畜產彙纂　農林省畜產局發行　一—一四、五—一八七

第三七號　雉類養殖の手引　同局編

花卉花木果樹蔬菜土に親しむ手引　安達正博著　二松堂　二、二〇　一—五九七—三一二

第七門　産業（農業）

東京帝國大學農學部演習林報告　第一二號　同林編　一-一四、二-四九五

〔東京府立農事試驗場〕業務功程　昭和三年度　同場編　一-一四、二-二三〇

東三省農産物收穫高豫想　昭和五年　第二回　滿鐵調査課、哈事務所運輸課編　大連　同社　一-一四、四-七一四

內外産粉乳實驗文獻集　森永煉乳株式會社編　同上　一-五六二-一五二

〔長野縣立農事試驗場〕業務概要　昭和四年度　附　同縣立農事講習所業務概要　同場編　長野　同場　一-一四、二-三五三

納豆製造法　半澤洵著　札幌　納豆容器改良會　一、五〇　一-五九七-三二三

南洋に於ける樹木生産物　三浦伊八郎著　帝國森林會、大日本山林會　一、八〇　一-六〇四-二四二

日本農學叢書　興文社發行　四、五〇　一-六〇八-一一〇

第一　産業組合論　小平權一著

日本林制史資料　第二卷　福岡藩篇、嚴原藩篇　農林省編　朝陽會　一-五八八-二一八

農業基本調査書　臺北　同局農務課發行　一-一四、二-四六〇

第二六　耕地賃貸經濟調査　其ノ二　同　局編

農業藥劑分析法　農林省農事試驗場編　同場　一-六〇四-二三七

農作物病蟲害防除要覽　村瀬吉著　明文堂　一、〇〇　一-五六九-二三三

農村及農業の工業化　草場榮喜著　大日本圖書株式會社　一、五〇　一-五八一-二二一

農村叢書　再版　新潟　新潟縣農會發行　一-五九〇-一九九

第三輯　肥料の新しき事柄　林忠昭著

農用機具　作業機具編　第二卷　廣部達三著　西ケ原刊行會　二、五〇　一-六〇八-六七

〔農林省〕蠶業試驗場報告　同場發行　一-一四、二-三六九

第八卷　第一號　寒枯桑樹に見出さるる Diaporthe 菌に就て　山內爲壽著　桑葉のエーテル可溶物に關する研究（第一報）　吉田德太郎著

實用配合肥料製造法　上內繁治著　明文堂　、六五　一-五九七-三二九

兵庫縣穀物檢査報告　昭和四年度　同縣穀物檢査所編　神戸　同所　一-一四、二-六二七

〔福岡縣立農事試驗場〕業務年報　昭和四年度　同場編　福岡　同場　一-一四、二-三三二

最新研究婦人養鷄法　平山美佐男著　有誠堂　一、二〇　一-五九七-二九九

儲かる副業　第二輯　報知新聞通信部編　東洋經濟出版部　、八〇　一-六〇六-七六

養蠶統計　昭和四年　長野縣編　長野　同縣　一-一四、二-一三五

蘭惠鈔誌　支那蘭鑑賞及栽培要言　小原榮次郎著　京華堂　一、三〇　一-五九七-三五一

林業關係地方稅調査書　農林省山林局編　大日本山林會　、六〇　一-六〇四-二二五

林業林學ニ關スル論文及著書分類目錄　第二輯　農林省林業試驗場編　大日本山林會　一、三〇　一-五八一-二三五

わかり易い球根栽培　柘植六郎著　成美堂　一、〇〇　一-五九〇-三三五

水産及漁業

愛知縣水産試驗場業務概報　昭和四年度　同場編　名古屋　同場　冊函號　一-一四、二-四五

熊本縣水産試驗場事業報告　昭和四年度　同場編　熊本　同場　一-一四、二-八八

水産連絡試驗要錄　第二號　水産試驗場編　同場　一-一四、二-六三九

千葉縣水産試驗場事業報告　昭和四年度　製造之部　同場編　千葉縣北條町　同場　一-一四、二-八七

內外市場ニ於ケル本邦輸出水産物ノ取引狀況　上卷　昭和五年七月　商工省貿易局編　同局　一-六〇八-一一五

日露漁業鬪爭史物語　函館　魁文舍發行　一-五九七-二九八

第一輯　黎明時代　山田伊之介著

新潟縣水産試驗場事業概要　昭和四年度　同場編　長岡　同場　一-一四、二-二〇

福井縣水産試驗場事業報告　第三卷　第一冊　昭和四年度　同場編　福井　同場　一-一四、二-六一九

〔北海道水産試驗場〕水産調査報告　第二一、二二冊　同場編　札幌　同場　二-一四、二-三〇八

露領漁區分布圖　昭和五年現在　農林省水産局製　五二・五〇×六二・七五　露領水産組合　枚　一-五六二-一五八

商業　交通

一九三〇年米國關稅定率表中本邦關係品拔萃　商工省貿易局編　同局　冊函號　一-六〇四-二三九

大倉高等商業學校創立三十周年記念論文集　同編纂委員編　同文館　一、二〇　一-六二二-六五

大阪港勢年表　昭和四年　大阪市役所港灣部編　大、同部　一-五二四-五〇一

〔神戸商業大學〕商業研究所講演集　神戸　同學發行　三-一四、五-四一

第四五冊　金本位制に於ける爲替統制　田中金司著

第四六冊　貨幣制度に於ける最近の傾向　高垣寅次郎著

第四七冊　法人信任の傾向　齋藤常三郎著

銀行事務の合理化的研究　西繁數著　文雅堂　二、五〇　一-五七二-二六〇

近代支那通商史論　リーマー著　朝日書房　木村幾次郎譯　二、五〇　一-五九七-三二〇

最新會社稅法の精解　矢部俊雄著　文精社　三、五〇　一-五七二-二二五

廣告祭グラフ　正路喜社編　同社　三、〇〇　一-四二三-三九九

小樽新聞懸賞募集廣告圖案、寫眞選集　附　內外各國參考作例　盛田穰編　小樽　小樽新聞社　四、〇〇　一-五八一-二三二

すぐ役にたつ月賦販賣法　松波正明著　萬里閣　一、二〇　一-五九七-三三六

現代商業美術全集　アルス發行　二-五七六-五六

第二三卷　最新傾向廣告集　第二四卷　商業美術總論　アトリヱ社編　濱田增治著

工業會計研究　吉田良三著　森山書店　、八〇　一-五九七-三一五

實用電報略號　中山久美著　誠文堂　六、〇〇　一-五八一-二二一

自動車關係者大鑑　昭和五年　福島鉚太郎編　交通問題調査會　三、五〇　一-六二二-四七

自動車所有者名簿　東京府自家用之部　日本自動車輿信所編　同所　五〇〇　一—三六—二八四

自動車の經營　小田元吉著　大阪關西書院　二、五〇　一—五八—二二六

支那會計學研究　有本邦造著　大同書院　三、五〇　一—五七—二三七

支那外國貿易統計表　昭和四年度第一卷　東京商工會議所編　同所　、四〇　一—二四四—八二五

商業會計研究　東嶺五郎著　森山書店　、八〇　一—五九七—三二六

商業數學教材　第一分冊　佐々木道雄編　丸善　一、七〇　一—六〇八—九六

商業政策　第一分冊　河津運著　明善社　二、五〇　一—一四—六九五

商業全集　千倉書房發行　二—九五三—二六

新銀行會計研究　長谷川安兵衞著　森山書店　一、八〇　一—六〇八—一〇九

新商業叢書　博文館發行　三、〇〇　二—五八六—一九一

生產ト移出入　昭和三年　長野縣編　同縣　一—一四二—二〇四

青島港貿易統計年報　一九二七年至一九二九年　青島日本商工會議所編　青島　同所　一—二四四—八一九

世界各國鐵道統計　一九二八年度　鐵道省運輸局編　同局　一—二四四—八〇三

不景氣知らず千圓開店法　附有利の副業　同會　一、九五　一—五九七—三〇九

大日本郵便切手類鑑　郵樂會編　日本飛行郵便協會　五版　二、〇〇　一—三六四—二九八

臺灣總督府遞信統計要覽　昭和三年度　一九二八—九　同府交通局編　臺北　同局　一—二四四—八二四

中央市場建營誌　大野勇著　寶文館　一、五〇　一—三七—一九一

地方鐵道法令全集　附軌道法令　同局　二、二〇　一—五九七—三四

遞信省年報　第四一回　遞信大臣官房文書課編　同課　一—二四四—八二五

遞信六十年史　同刊行會編　同會　三、〇〇　一—五六七—三六

鐵道軌道簿記實踐　佐藤五郎治著　鐵道經營社　三、〇〇　一—五八一—二〇七

鐵道廣告の知識　小沼昇、福田千造著　交通時論社　三、五〇　一—五六三—四三四

店員の訓練と待遇　倉本長治著　誠文堂　二、〇〇　一—五九七—三〇一

電車系統別乘客潮流密度圖表　昭和四年六月一三日ノ分　東京市電氣局電車課運輸調査掛編　同掛　一—四三—四〇一

東京市電氣局交通調査報告　乘合自動車乘客調査實績　昭和四年度　同局編　同局　一—五七九—四三六

東京市電乘客交通調査報告　東京市電氣局電車課運輸調査掛發行　二—五八六—一九一

取引所法通論　鈴木武志著　アドヴアイザア　二、五〇　一—一四二—二〇四

本邦輸出水產物ノ取引狀況　中卷　商工省貿易局編　同局　一—二四四—八一九

販賣革命　中村第三者　千倉書房　一、二〇　一—二四四—八〇三

伏木港貨物統計年表　昭和四年　伏木港振興會編　富山縣伏木町　同會　一、五〇　一—五九七—三〇九

貿易經營論　上坂酉二著　巖松堂　三、〇〇　一—三六四—二九八

貿易奬勵資料　第六輯（昭和五年九月）財團法人貿易奬勵會編　同會　一—二四四—八二四

本邦外國貿易狀況　昭和四年　調査資料協會　商工省貿易局編　一—三三七—一九一

綿織物海外市場調查報告　中村吉造著　同業組合聯合會　日本輸出綿織物　一—六〇四—三八

獨佛印華棉花取引所の研究　粟田藤吉著　大阪屋號　三、五〇　一—五九七—三〇三

橫濱港概覽　橫濱稅關編　橫濱　同稅關　一—五九〇—三八

工藝

歐米流行化粧品製造法　山添長四郎著　三圭社　一、五〇　一—六〇八—一一二

瓦斯事業法概論　水越致和著　永全社　二、五〇　一—五八一—二二五

合成香料化學　平尾孑之吉著　裳華房　六、八〇　一—五六一—一五四

近代の事務家具　木檜恕一著　博文館　四、五〇　一—四二三—二九七

現代織物解說集　第一卷　高松今男著　大阪紡織雜誌社　一〇、〇〇〇　一—四七—六一九

實用化學便覽　第一編　工業化學會編　化學工業時報社　五、〇〇　四—一四二—一四九八

〔商工省〕大阪工業試驗所報告　第一一回　同所編　工政會　第七—一〇　二—一四二—一一七

〔商工省〕東京工業試驗所報告　第二五回　同所編　工政會　第四、五　一—五九七—二九二

最新炭燒の研究　萬代信三郎（智川）著　大日本林產研究會　一、〇〇　一—五九七—二九二

石油便覽　日本石油株式會社祕書課編　石油時報社　二、三〇　一—三八五—一五八

各ソース製造法　小野辰次郎著　明文堂　一、八〇　一—五九七—三五三

家政

實用科學朝日家庭叢書　第一—三卷　朝日新聞社編　同社　三、九〇　冊函　三—五九七—三二一號

飯島式婦人子供洋服裁斷全書　飯島民次郎著　家庭洋服研究所　五、〇〇　一—六〇八—九〇

岩村式洋裁原理と應用圖解　上卷　岩村秀太郎著　岩村女子洋服學校等　七、五〇　一—五八一—二一九

家庭科學大系　第二九、三〇　同刊行會　賀川豐彥等著　二—五八三—四四

實物そのまゝの風味を表した家庭料理とその實際　朝野料理研究會編　修教社　二、五〇　一—五九七—二九五

實用と趣味の毛絲あみもの　姉妹編　大、荻田商店　荻田編物研究所編　三、〇〇　一—五八一—一七九イ

實用新型毛絲編物　大井芳子著　文英堂　一、五〇　一—六〇八—一一八

裁縫精義　袷、綿入、帶篇　東洋圖書株式合資會社　米澤光等著　二、八〇　一—六〇八—九一

室內裝飾　近藤正一著　寶文館　一、八〇　一—五九七—三〇六

日用品の買方　前田繁一著　經濟知識社　、五〇　一—五九七—三六一

パン燒竈の進步　阿久澤正藏著　糧友會　、三〇　一—六〇四—二三六

婦人の住宅知識　日本建築協會編　大、同會　一、〇〇　一—五九七—二九四

新考案を主としたる洋裁資料　宍戸美彌著　目黑書店　一、五〇　一—六〇八—一〇八

すつきりした和服裁縫の仕立方　小泉蝶子、秋間とく代著　春江堂　一、〇〇　一—五九七—二八八

第八門

類書

群書類從　塙保己一編　續群書類從完成會　冊函號　一—五八三—一四

第一四輯　和歌部

新校群書類從　塙保己一編　內外書籍株式會社　一—五八四—五

第二一卷　雜部　三

叢書

青森縣立圖書館叢書　青森　同館發行　冊函號　一—五九〇—三九三

第一篇　津輕見聞記　同　館編

朝日政治經濟叢書　朝日新聞政治經濟部發行　一、〇〇　二—五〇五—六七

第四　英國の失業問題　附　米獨佛の現狀　同　部編

第五　樞密院問題　同　編

岩波文庫　岩波書店發行　一〇—五九六—一四

三五四、三五五　源氏物語(二)　島津久基校訂

五二一—五二三　近代民主政治　第四卷　ブライス著　松山武譯

六一六、六一七　ファーブル昆蟲記　第八　林達夫、山田吉彥譯

六七六、六七〇、六七一　倭漢朗詠集　椿說弓張月　上卷　山田孝雄校訂　和田萬吉校訂

六七八　エンゲルス空想より科學へ　淺野晃譯

六七九　水鏡　和田英松校訂

六八〇—六八二　行人　夏目漱石著

六八三—六八五　波　山本有三著

七七〇　エヴアンジエリン　ロングフエロウ著　齋藤悅子譯

改造文庫　改造社發行　七、八〇　二—五六九—一四二

第一部　第五八篇　天才論　ロンブロオゾオ著　辻潤譯

第六四篇　帝國主義論　ホブソン著　石澤新二譯

第七〇篇　社會意識學概論　ボグダーノフ著　林房雄譯

第七一篇　經濟科學概論　同　著　同　譯

第一〇五篇　エルフルト綱領解說　カウツキー著　三輪壽莊譯

第二部　第六一篇　自選歌集　花樫　北原白秋著

第一〇六篇　佛蘭西家庭童話集　第二卷　ドルノア夫人著　長松英一譯

第一一〇篇　巴里の憂鬱　ボオドレエル著　三好達治譯

第一一一篇　死の舞踏　ストリンドベリイ著　山本有三譯

第一一八篇　噂の發生　他二六篇　菊池寬著

第一二三篇　新珠　同　著

第一二五篇　受難華　同　著

第一二六篇　赤い白鳥　同　著

第一二七篇　明眸禍　同　著

第一二八篇　新女性鑑　同　著

第一二九篇　陸の人魚　同　著

第一三一篇　東京行進曲　同　著

第一三二篇　結婚二重奏　同　著

第一三三篇　不壞の白珠　同　著

第一五六篇　嬰兒殺し　山本有三著

第一五七篇　芭蕉、夜船、草の詩　吉田絃二郎著

增訂賀茂眞淵全集　卷一〇　賀茂百樹增訂　吉川弘文館　一—四四—三二一イ

國體科學叢書　京、國體科學社發行　一—五八七—一六八

第一卷　國體科學概論　里見岸雄著

國民叢書　文藝社發行　、四〇　一—五一五—九九

第七一　商店繁榮の祕鍵　小林鶯里(善八)著

小酒井不木全集　改造社發行　三—五九八—五

第一五卷　鬪病餘錄及斷片　小酒井不木(光次)著

第一六卷　探偵小說短篇集　同　著

第一七卷　探偵小說中篇集　同　著

左右田喜一郎全集　岩波書店發行　二—六〇〇—一四四

卷第二　貨幣價値論研究　同　人著

卷第三　哲學研究　前編　同　著

櫻井忠溫全集　第二、五卷　同人著　誠文堂　二—五一五—一四〇

佐野學集　希望閣發行　一、五〇　一—六〇七—一〇八

四　政治論　同　人著

靜香叢書　希望社發行　一—六〇一—一九

第五卷　哲人の言葉　伊藤靜香著

澁澤榮一全集　第三、四卷　同人著　平凡社　二—六二二—二六

春秋文庫　春秋社發行　一、五〇　三—三三八—四四〇

第一一　進化論　石川千代松著

第三八　俳壇傾向論　荻原井泉水著

第三九　論理學　川合貞一著

精華叢書　京、精華校友會發行　一-五〇五-七三

第二篇　趣味の植物讀本　井上敬道編

聖賢遺書新釋叢刊　金鷄書院發行　一-五二四-六〇五

第九　佐藤一齋言志四錄續抄　龜井一雄選釋

世界大思想全集　春秋社發行　三-五四五-五九

第九　繪畫論　ダ、ウヰンチ著　加藤朝鳥譯
詩と眞實　ゲーテ著　秋田忠義譯

第一七　素朴の文學と感傷の文學　シラア著　佐久間政一譯
政治的正義　ゴッドウイン著　加藤一夫譯

第三六　憂愁の哲學　キエルケゴール著　宮原晃一郎譯
意識に直接與へられたもの　ベルグソン著　廣瀬哲士譯
社會に就ての新見解　オーエン著　加藤一夫譯

世界大思想全集　春秋社發行　二-五六六-五三

第二期第五　譯文大日本史　五　山路愛山著
第二四　唯物論史　二　ランゲ著　賀川豐彥譯

大思想エンサイクロペヂア　春秋社發行　四-五七四-一七

第一　哲學　A　同　社編
第三五、三六　思想名著解題　同　編
別冊　總目次、參考書目一覽　同　編

高野長英全集　第三卷　兵書　同刊行會編
岩手縣水澤町　同會　一-六二一-三六

改訂註釋樗牛全集　第五卷　姉崎正治、笹川種郎編
博文館　三、二〇　一-四五-三一六リ

通叢書　四六書院發行　七、〇〇　一〇-六〇二-一

第三三卷　蕎麥通　村瀨忠太郎著
第三四卷　探偵小說通　松本泰著
第三五卷　古今年中行事通　相馬直胤著
第三六卷　釣魚通　野崎小蟹著
第三七卷　俳優通　川尻清潭、濱村米藏著
第三八卷　上方色町通　食滿南北著
第三九卷　道頓堀通　日比繁治郎著
第四〇卷　すし通　永瀨牙之輔著
第四一卷　麻雀通　川崎備寬著
第四二卷　園藝通　烏丸光大著

帝國文庫　博文館發行　二-五八三-一五

第二八篇　南總里見八犬傳　三　笹川種郎校訂
第二九篇　南總里見八犬傳　四　同　訂
繪本西遊記　同　訂

東亞小冊　東亞經濟調査局發行　三-五五三-九四

第七　人民自救の道　杜天一著
第八　內外蒙古に對する露國の活動　小川繁著
第九　飼料としての大豆粕　鈴木梅太郎著

東鄉平八郎全集　第三卷　小笠原長生編
平凡社　一-六〇一-一六

東洋文庫論叢　同文庫發行　一-一四、五-一六一

第一一　寫經より見たる奈良朝佛教の研究　石田茂作著

南蠻紅毛史料　第一、二輯〔海表叢書全六卷合綴ノ改題〕
新村出著　京、更生閣　一〇、〇〇　二-五六六-一五イ

二宮尊德全集　第二八、二九卷　佐々井信太郎等編　靜岡縣
掛川町　二宮尊德偉業宣揚會　二〇、〇〇　二-五七四-一二

日本古典全集　同刊行會發行　二-五六九-九四

第三八　歌儛品目　下卷　正宗敦夫編
第三九　雲根志　上卷　同　編

文明協會ライブラリ　同會發行　一、六〇　二-五六六-三六

第二八　近世文化史上に於ける大隈重信侯　同　會編
第二九　勞働組合法案批判　同　編

牧水全集　改造社發行　一-五九八-三三

第一〇卷　雜篇　若山牧水著

〔滿鐵〕パンフレット　大連　滿鐵社發行　、六五　一-一四、五-一一八

第七二號　滿洲の柞蠶　同　社編

隨筆

飴ん棒　下村海南著　日本評論社　一、五〇　冊函號　一-六〇九-五九

景仰と自省　德富猪一郎著　民友社　二、〇〇　一-六〇九-五八

大地のはらわた　西村眞琴著　刀江書院　二、五〇　一-六〇九-五三

地球一蹴　北村兼子著　大、改善社　、五〇　一-六〇九-四九

隨筆秋花譜　尾崎敬義著　日本評論社　一、八〇　一-六〇九-六〇

雜書

朝日年鑑　昭和六年度　朝日新聞社編　大、同社　、八〇　冊函號　一-一四、四-六七五

京城帝國大學法文學會第一部論集　刀江書院發行　四、五〇　五-一四、五-二四七

第三冊　第一　株式會社法の範圍內に於ける特殊法規の研究　西原寬一著
第二　海商法改正への雜考　竹井廉著
第三　法律解釋に於ける主知と主意　安田幹太著
第四　契約自由と勞働法の指導原理　津曲藏之丞著
第五　近代訴權理論形成の史的研究　船田享二著

京城帝國大學法文學會第二部論纂　刀江書院發行　四、〇〇　一-一四、五-二四九

第二輯　哲學論集　同　會編

財團法人啓明會講演集　同會發行　一-一四、五-三〇

第三七回　最近の獨逸　長岡春一著

重要問題現代局面觀　高木斐川著　敬文社　三、三〇　一-五八六-三二九

「時事」年鑑　昭和六年　時事新報社編　同社　二、五〇　一-一四、四-四七八

二〇三〇年の世界　バークンヘッド著　佐藤莊一郎譯　先進社　一、八〇　一-五八六-三三四

日露協會報告　第六一號　同會編　同會　一-一四、五-四

第八門　雜書　新聞紙

每日年鑑	昭和六年　附家庭醫典　大阪每日新聞社、東京日日新聞社共編　大、同社　一、〇〇	一—一四四—四七六
名士講演集	中編　專賣協會編　同會　一、一〇	一—五三六—三八九
財團法人明治聖德記念學會紀要	第三四卷　同學會編　同學會	一—一四五—一
財團法人明治聖德記念學會紀要別冊	文獻蒐載　卷八　同會編　同會	一—五二四—六二六

新聞紙

新聞に現れた明治の大事件記錄集成	石田文四郎編　二松堂　二、五〇	冊函號　一—五八六—三五九
綜合ヂアーナリズム講座	第一卷　內外社編　同社	一—六〇一—二〇
廿一大先覺記者傳	久保田辰彥編　大、大阪每日新聞社　一、〇〇	一—六一〇—二八

自九月至十月　閱覽人員幷貸附圖書數　開館日數四五日

閱覽人員		尋常	特別	館外帶出	合計
		四一、六六二	一六、六一三	六四八	五八、九二三
一日平均		九二五・八	三六九・二	一四・四	一、三〇九・四

貸附圖書冊數		和漢書	洋書	合計	百分比例
第一門	神書　宗教	二、一六一	二九	二、一九〇	一・六
第二門	哲學　教育	七、六三四	三〇〇	七、九三四	五・六
第三門	文學　語學	三一、一三四	三、六二四	三四、七五八	二四・五
第四門	歷史　傳記　地誌　紀行	一四、七三五	三七四	一五、一〇九	一〇・六
第五門	國家、法律、經濟、社會、統計	一六、三八五	七一一	一七、〇九六	一二・〇
第六門	數學　理學　醫學	二〇、〇二七	七四五	二〇、七七二	一四・六
第七門	工學　兵事　藝術　產業	二三、六一九	七二八	二四、三四七	一七・二
第八門	類書　叢書　隨筆　雜書	一八、九三五	八六一	一九、七九六	一三・九
合計		一三四、六三〇	七、三七二	一四二、〇〇二	一〇〇・〇
一日平均		二、九九一・八	一六三・八	三、一五五・六	

雜錄 24

文部省主催

家庭教育展覽會帝國圖書館出品目錄

江戸時代の家庭教育

第一　のゝ様

（後京極良經　玉葉集）

我が國は天照る神の末なれば
　日の本としもいふにぞありける

みどり子の　漸う物いひ初むる頃としなれば　母が慈愛の袖にかき抱きつゝ　明け初むる東の空に打ち向ひては　坊はよい子よ　それのゝ様が　と日光を指示しては　私照なき太陽に　伊勢の大御神の恩徳を比べつゝも説きさとせるが　古よりの我が邦の習慣なるを　されば伊勢への抜け參りといへば　主親も看ゆるして　かへりて町内のほめものとなり　伊勢のお祓ひには　行人路を譲りて關所役人も切手の有無は糺さずとかや　皇統は一系なり　億兆は同族なり　呱々の聲をあぐるや　先づ慈母の口より　國家の淵源を説く之を當時に於ける家庭教育の　第一歩と爲すなり

二見浦曙之圖　香蝶樓國貞畫　一枚

圖は　日東に國あり　日邊に近きを以て日本と稱ふると　外人の傳稱せる　日東國中　殊に日邊に近きの伊勢二見浦の日の出を描ける　國貞版畫の小點なるが　同人が幼兒時代に　刻みつけられたるのゝ様の信念より寫出せるの畫にして　德光四極に遍くして　恩波は八垓をひたすの概は　紙面に充ち充ちたるを　別に　鴉邊朝霞淡くして　人外に遠山蒼たるの趣致は　山陽先生の　嘗て此地を過ぎて金烏新浴す大東洋　の七律と雙絶ともいふべきなり

第二　神詣でと佛參り

（後宇多天皇御製風雅和歌集）

天つ神　國つ社を齋ひてぞ
　我が葦原の國はさまれる

御歷代の　御代知しめすは　只大觀を爲させ給ふて一弛一張　俗のよろしきに任せましつゝ　要は祖宗を祭りますが政事の第一義なるを　臣民もやがて各自の分に應じては　祖神を敬ひ　産土の神を崇め兼ては　邦俗化せる佛參等の　出生の二十一日めの宮參りを最初として　月の御三日（一日十五日二十八日）は　何はあれど　母のふところを　長上にいざなはれて　父の背に　或は手に手を　寶前に神恩をかしこみ　繪馬堂に忠臣孝子の史傳を偲びつゝも　報本反始の道にしも　何時しかと悟入するを　此くて　全家人睦くして白眼なく一門兒多くして玄孫あれかしとは「祈るより　神もさこそは願ふらめ　君明きらかに民安しとは」とこそ

(イ)**芝神明社内之圖**　廣重畫　一枚

舊くは增上寺の山際に鎭座ましませしを　後に今の地に　御遷座ありしといふ　祭神はいふ迄もなく　伊勢の大御神なるが　清曉　玉殿開くの傍にして　神樹　露華濃なるの邊に　懃懃に鷄の五德を説くのはゝそばの　母の教へもいとたふとくこそは

(ロ)**東都霞ヶ關山王祭練込之圖**　廣重畫　一枚

今の日枝神社にて　文明中　太田道灌の　川越より江城の鎭守に勸請爲せしを　承應三年に今の地に御遷座ありしといふ　江戸の總鎭守として　隔年六月十五日の大祭は　鉾　山車等の　笛　鼓の音色のいとにぎはしきにも　此う神わざのしげき御國は　いよゝ榮えゆくらん

(ハ)**東都名所菊月まつり**　一陽齋豐國畫　三枚

神田明神は　天平中　今の神田橋内に齋ひまつりしを　元和二年に更に遷しまつれるにて　祭神は大巳貴の神に　平親王將門をまつれるとか　江戸の舊家は　おほかた相馬平氏の後なればにや　此御社の崇敬は殊更にふかく　されば其が大祭も山王祭と相並びての　隔年九月十五日にて　練物中の大江山は「何處か鬼の」の　山河草木悉皆王土なるを示して　牛若丸の奥州下りは　屈するは伸びんが爲の教へなりといふ「里の子の夜宮にいさむ鼓かな」は　其角が　此間の消息を傳へしも

のなり

(ニ)江戸名所**湯島天神社**　廣重畫　一枚

江戸文學の親ともいふべき　太田道灌が　文學の始祖たる菅神の廟を草創せるは　文明十年なりといふ　寺小屋入門の當初と　月の二十五日は　某の子　何の兒　一樣に歩を運べるを　祠頭の一枝は　凍藥香を凝らして　然も凌寒の色あるに　高知る千木の雲井に近き紙鳶は　月の桂も折れよとの神誨ならんか

(ホ)江戸名所**淺草金龍山**　朝櫻樓國芳畫　三枚

淺草寺は　推古天皇の三十六年に　宮戸川に出現ありし　觀音の尊像なりといふ　金鈴玉磬のひゞき　今に絕えすして　燒香散華の勤行　何時とてか怠ることのあるべきや　境内に打興する子等の鳩にも禮ありの　姉のさとしに　應答進退の節は嬉々の間に身にそなはるが　此も敎への一なるべし

第三　節供

（伴蒿蹊　閑田詠草）

ほど〳〵にしなかりせば吳竹の
　直きも賴むかひやなからん

節供の起原は　いと古くよりの事なるが　一年には暑寒あり　一日には晝夜あり　此の移り行くふしありてこそ　綠陰に舊衣を脫して人意よみがへり　新涼に骨清くして　詩情をひくべきを　此化

此變　人愈々老いすして　世は更に新なるが　節供の使命は　別に　人間の行事と　處世の覺悟とを　不言不語の間に　兒童を導くものあるは　此處にも先賢の妙手段を窺ふべきか

(イ)**五節句遊**　香蝶樓國貞畫　五枚

江戸時代には　五節句と稱へて　若菜の節句は正月の七日にて　七草薺には　春の植物を　上巳の三月三日には　婦女に家政をさとして　端午の五月五日は男子に勇武を說き　七夕の　七月七日は習字とぬひ針を　此くて　重陽の　九月九日は先づ壽を獻りて一門相祝しつゝも　兼ては生みの子の愈つぎつぎと　其が生ひさきをことほぐもめでたきためしの一なるべきか

(ロ)源氏十二月之內**彌生**　豐國畫　三枚

上流家庭の雛遊びを寫せるものにて　人も盛りなり花も盛りなり　今日の祝には　花も人も　其の嬉しさの色に出でてこそは

(ハ)十二ヶ月之內**彌生雛祭**　豐國畫　一帖

中流の家庭を寫せるものにて　甕膳序あり　獻酬禮あり　當代の良妻賢母は　此戲遊の內に養成されたりといふ

(ニ)五節句之內**今樣風俗**　菊川英山畫　三枚

喜瀧かたなに　青龍刀の利鈍は　此處に說くの要なし　劍影一閃　國光を發揮せよとは　長上が丁寧の訓言なるべし

第四　おもちや繪

（後惠法師　詞花集）

まこも草　つのぐみわたる春邊には
　繫がぬ駒もはなれざりけり

故人の家訓は　之を強ひず　之を責めず　行雲流水只　意の向ふところに任せて　然も　其矩を越えざらしむるに妙あり

(イ)**赤本昔ばなし**　廣重英泉等畫　八册

今は豆本として珍愛するを　當時にありては　添寢の物語りの參考書にして　兼ては兒童に　讀書の習慣を促すの用とせり　書中に就て仔細に檢討すれば天變を說き　油斷を戒め　善因には善果ありて　文は武を兼ぬるによろしく　一轉しては忠勇の跡を史談に示して　祖先に恥ぢざるを期する等如何に用意の周到なるかを見るべし

(ロ)**おもちや繪**　一帖

百般の世事は　總べて一紙の中にあり　之を剪り之を鋏みして　不用意中に反つて人間を習得すべし

(ハ)**古代千代紙見本帖**　一帖

嬌口に　色彩の配合を說いては　纖手に紙雛の衣帶をば裁つ　千代紙は　此の如くにして　女學の實物敎授の好材料たり

(ニ)**東錦繪百人一首**　廣重豐國國芳畫　二帖

和歌より事實に入り　事實より和歌を暗んず　他の一代の風流兒たれとは願はれども　理に情を兼ねて　事に處するの　中庸に近かれとにもあらん

第五　入學

人多き人の中にも人はなし
　人になれ人　ひとになせ人

筆道は　意を傳ふるにありて　算道は　事物を處理するを旨とす　其讀書は　名分を明かにするが爲にて　三者　只人になれとが　當時の敎育なり

(イ)**寺小屋書初**　初代豐國畫　三枚

手習は　心の融期を大事とす　氣和いで筆を下せば美は其の中にあるべし

(ロ)**幼童席書會**　一勇齋國芳畫　三枚

墨は心身の齋敬が主なるを　色調ふて筆和ぎたり

(ハ)**童男女の參考書類**

路傍の　葉末の露にも　風情のなしとにはあらぬを　俗書の平易なるが　寧ろ貴あり　恒あるか　此處には當時讀まれたるものゝ　二三を出して其例とせり

童子用文初學大成
　文行堂編　下河邊拾水畫　明治六年　一册

繪本庭訓往來
　月痴老人著　文政十一年　三册

繪本今川狀
　小山駿亭編　沼田月齋畫　一册

女童子訓翁草　花鳥風月
　文政十一年　四册

女庭訓往來（女庭訓寶箱）
　貝原篤信著　嘉永三年　一册

女文辜綾囊
　田中友水著　寺井重信畫　延享元年　一册

(ニ)**みやこ路**　梅澤敬典書　一册

五十三次名所圖繪　廣重畫　一帖

大日本六十餘州**名勝圖會**　廣重畫　一帖

御手本としては　此みやこ路を第一に　さては國盡しに　御制法の百箇條等　寫しては讀み　讀んでは寫し　勞せすして地理に熟し　國法に通するを　併せて名所圖繪等の繪畫に　あくまで水光山色を喫して　趣致あらしむるを主眼と爲す

(ホ)**曾我物語圖會**　廣重畫　一帖

誠忠義臣名々鑑　國芳畫　一帖

瓢軍談五十四場　芳艷畫　一帖

孝は曾我に　忠は義士に　機智膽略は　瓢軍法談にうけて　吾人　父祖の幼年時代は　此三者にて敎養せられたり

(ヘ)**富士三十六景**　廣重畫　一帖

花八種　廣重豐國等畫　一帖

山の秀靈を仰ぎ　花の高芬にまなぶ　山精はうつされて　忠良の人と成り　花魂を宿しては　貞淑の婦となる「外國に咲かぬ櫻のかげしめて　不二のたかねをあふぎみるかな」富士と　佐久良　は當年敎育の標的なりしなり

deoxidation with silicon and the formation of ferroussilicate inclusions in steel. Pittsburgh, Penn. 1928. 8°. *Illust.* (CARNEGIE institute of technology, *and others.* Mining and metallurgical investigations, bulletin 36.) Rp–81

Herty, C. H., *and others.* Abnormality in case-carburized steels. Pittsburgh, Penn. 1929. 8°. pp. 66. *Illust.* (U. S.—*Bureau of mines, and others.* Mining and metallurgical investigations, cooperative bulletin 45.) Rp–82

——— The physical chemistry of steel-making: deoxidation of steel with aluminum. Pittsburgh, Penn. 1930. 8°. pp. 45. *Illust.* (U. S.—*Bureau of mines, and others.* Mining and metallurgical investigations, cooperative bulletin 46.) Rp–82

——— The physical chemistry of steel-making: deoxidation with silicon in the basic open-hearth process. Pittsburgh, Penn. 1930. 8°. *Illust.* (U. S.—*Bureau of mines, and others.* Mining and metallurgical investigations, cooperative bulletin 38.) Rp–82

Hitchcock, Frederick H., *ed.* The building of a book: a series of practical articles written by experts in the various departments of book making and distributing. 2d ed. rev. and enl. N. Y. 1929. 8°. 5 *plts.* 247–278

Richards, Charles R. Art in industry. N. Y. 1929. 8°. 34 *plts.* and *a tab.* 247–275

Music.

Kyoekishosha, *comp.* 詳解樂語辭典 Tokyo. 1930. 16°. 237–231

Amusements.

Arlington, L. C. The Chinese drama; from the earliest times until to-day. Shanghai. 1930. 4°. *Illust.* and 117 *plts.* 306–100

IV. History. Biography. Geography and Travels.

History.

Amann, Gustav. The legacy of Sun Yat-sen; a history of the Chinese revolution. Tr. fr. the German by Frederick Philip Grove. N. Y. and Montreal. [c1929.] 8°. 11 *plts.* 247–274

Harris, Townsend. The complete journal of Townsend Harris; first American consul general and minister to Japan. Introd. and notes by Mario Emilio Cosenza. N. Y. 1930. 8°. 15 *plts...* 247–277

Biography.

Fülöp-Miller, René, *and* **Eckstein,** Fr., *ed.* The diary of Dostoyevsky's wife. Tr. fr. the German ed. by Madge Pemberton. Lond. 1928. 8°. *Front.* 247–270

Morris, James Archibald, *comp.* Alloway: the protection and preservation of its memorials of Robert Burns. Compiled for the Ayrshire association of federated Burns clubs. Ayr. 1930. 8°. pp. 51. 304–315

Philippine Islands—*Biblioteca nacional.* Epistolario rizalino. Manila. 1930. 4°. 14 *plts.* (Its documentos. Tomo 1, 1877–1887.) 306–103

Geography and Travels.

(Including **Description**)

Chamberlin, William Henry. Soviet Russia: a living record and a history. Bost. 1930. 8°. 15 *plts.* and *a map.* 247–269

Daunt, H. E. Inaka; or, Reminiscences of Rokkosan and other rocks. Vol. II, III, V–IX. Kobe. 1915–1920. 8°. 7 vols. 289 *plts.* Ba–627a

V. Politics. Laws. Economics. Sociology. Statistics.

Politics.

Matsunami N. The constitution of Japan. Tokyo. 1930. 8°. Ea–115

Miyake Masataro. An outline of the Japanese judiciary and the administration of prisons in Japan. Tokyo. 1930. 8°. pp. 40. *Front.* Ea–116

Diplomacy and International relations.

(Including **Treaties**)

Carnegie endowment for international peace —*Division of international law.* Treaties and agreements with and concerning China, 1919–1929. Wash. 1929. 8°. (Its pamphlet ser., no. 50.) 238–6

Laws.

Flournoy, Richard W., *and* **Hudson,** Manley O., *ed.* A collection of nationality laws of various countries as contained in constitutions, statutes and treaties. N. Y. 1929. 8°. 247–284

Economics and Finance.

Kobayashi Ushisaburo. The basic industries and social history of Japan, 1914–1918. New Haven, etc. 1930. 8°. (Shotwell, James T., *ed.* Economic and social history of the world war. Japanese ser.) 300–217

Philippine Islands—*Governor-General.* Budget for 1931 of the government of the Philippine Islands. Manila. 1930. 4°. 306–105

Sociology.

Bacon, Corinne, *comp.* Standard catalog. Social sciences section. With 1st supplement. 2d ed. rev. and enl. N. Y. 1927. 4°. (Standard catalog series.) 100–578

Kagawa Toyohiko. Love the law of life. Tr. by J. Fullerton Gressitt. Lond. [1930.] 8°. *Front.* 247–273

Philippine Islands—*Office of the public welfare commissioner.* 9th annual report of the public welfare commissioner from Jan. 1, 1929, to Dec. 31, 1929. Manila. 1930. 8°. 304–314

VI. Science. Mathematics. Medicine.

Science.

Koti—*Meteorological observatory.* The seismological bulletin, no. 3, 1929. Koti. 1930. 8°. pp. 19. ..... Rk–74

Norton, Richard D. Ecologic relations of some Foraminifera. Berkeley, Cal. 1930. 4°. pp. 57. (California univ. —*Scripps institution of oceanography.* Bulletin, technical series, vol. 2, no. 9.) 235–89

Medicine.

Matsumoto S. Experimental syphilis and framboesia; with special reference to the comparative pathology and immunology. Kyoto. 1930. 4°. *Illust.* (Monographiae actorum dermatologicorum. B. series syphilidologica, no. 3.) 235–91

VII. Agriculture. Commerce. Engineering. Fine and Industrial arts.

Agriculture.

(Including **Forestry**)

Hara Masaru. Untersuchungen über die Mikroorganismen in den Dünensandböden. Tottori. 1930. 4°. pp. 23. 2 *plts.* 235–96

Kato Shigemoto. On the affinity of the cultivated varieties of rice plants, Oryza sativa L. (Reprinted from the journal of the department of agriculture, Kyushu imperial univ., vol. 2, no. 9. Feb. 25, 1930.) Hukuoka. 1930. 4°. pp. 34. 235–92

Mitrany, David. The land and the peasant in Rumania: the war and agrarian reform (1917–21). Lond. and New Haven. 1930. 8°. (Shotwell, James T., *ed.* Economic and social history of the world war. Rumanian ser.) 247–283

Tracy, L. D., *and* **Tolch,** N. A. Methods and costs of treating mine timber: what to treat and what life to expect. Pittsburgh, Penn. 1927. 8°. *Illust.* (Carnegie institute of technology, *and others.* Mining and metallurgical investigations, bulletin 33.) Rp–81

Commerce.

Yamasaki Munenao. Banking, trust and insurance services and modern commercial English. Tokyo. 1930. 8°. 18 *forms.* 247–281

Communication.

U. S.—*Bureau of the census.* Census of electrical industries, 1927. Telegraphs. Wash. 1930. 8°. pp. 29. ..... Ri–116

—— Census of electrical industries, 1927. Telephones. Wash. 1930. 8°. pp. 52. ..... Ri–33a

Engineering.

Hiroi kogaku-hakushi kinen-jigyo-kai, *comp.* 英和工學辭典 Rev. ed. Tokyo. 1930. 16°. 181–37c

Owing, C. W., *and* **Jones,** D. C. Efficiency, cost, and safety of storage-battery equipment in bituminous coal mines, and some comparisons with wired transmission of power. Pittsburgh, Penn. 1929. 8°. *Illust.* (U. S.—*Bureau of mines, and others.* Mining and metallurgical investigations, cooperative bulletin 42.) Rp–82

Architecture and Building.

Horst, C. Die Architektur der Renaissance in den Niederlanden und ihre Ausstrahlungen. 1. Abt. Architektur in den Niederlanden. 1. Teil. Architektur in der Malerei und Innenarchitektur. Haag. 1930. 4°. *Front.* and *illust.*... 306–101

Mines and Mining.

Carnegie institute of technology, *and others.* Mining and metallurgical investigations. Bulletin, 33, 36. Pittsburgh, Penn. 1927–28. 8°. 2 vols. Rp–81

U. S.—*Bureau of mines, and others.* Mining and metallurgical investigations. Cooperative bulletin, 38, 42, 45, 46. Pittsburgh, Penn. 1929–30. 8°. 4 vols. Rp–82

Fine arts.

Tsudzumi Tsuneyoshi. Die Kunst Japans. Hrsg. vom Japan-Institut in Berlin. Leipz. 1929. 4°. *Illust.* and 8 *plts.*... 306–102

Industrial arts.

(Including **Technology**)

Herty, C. H., *and* **Fitterer,** G. R. The physical chemistry of steel-making:

CONTENTS

	Pages		Pages
Agriculture	3	Industrial arts	3
Amusements	4	International relations	2
Architecture	3	Language	1
Biography	2	Laws	2
Building	3	Literature	1
Commerce	3	Medicine	3
Communication	3	Mines	3
Description	2	Mining	3
Diplomacy	2	Music	4
Economics	2	Philosophy	1
Education	1	Politics	2
Engineering	3	Religions	1
Finance	2	Science	2
Fine arts	3	Sociology	2
Forestry	3	Technology	3
Geography	2	Travels	2
History	2	Treaties	2

CLASSIFIED LIST

OF THE

BOOKS NEWLY ADDED TO THE IMPERIAL LIBRARY.

Vol. XXIII, No. 5, Sept.-Oct., 1930.

I. Religions.

Anesaki Masaharu. History of Japanese religion; with special reference to the social and moral life of the nation. Lond. 1930. 8°. 22 *plts.* Ea-114

Booth, Bramwell. These fifty years. Lond., *etc.* [1929.] 8°. *Front.* 247-272

II. Philosophy. Education.

Philosophy.

Thomas, Milton Halsey, *and* **Schneider,** Herbert Wallace. A bibliography of John Dewey. N. Y. 1929. 8°. *Front.* 100-579

Education.

Ayling, Jean. The retreat from parenthood. Lond. 1930. 8°. 247-271

Calverton, V. F., *and* **Schmalhausen,** Samuel D., *ed.* The new generation: the intimate problems of modern parents and children. N. Y. 1930. 8°. *Illust.* and 7 *plts.* 247-279

Japan—*Department of education.* A general survey of education in Japan. Tokyo. 1930. 12°. pp. 65. 8 *plts.* 256.7-J271

Poland—*Ministry of education.* Education in Poland, 1918-1928. Warsaw. 1929. 16° 256.9-P757

—— *Ministry of religious cults and public instruction.* General information concerning the state of elementary schools in Poland in the school year 1925-26. Warsaw. 1928. 8°. 9 *maps.* 256.9-P7572

World, the, association for adult education, *Lond.* Poland. Lond. *n. d.* 8°. pp. 36 .....279-W893

III. Literature. Language.

Literature.

Bell, Eric S., *and* **Ukai** Eiji, *comp.* Eminent authors of contemporary Japan: one act plays and short stories. Book 1. With Japanese translation. Tokyo. 1930. 12°. 5 *plts.* 308-61

Bryan, J. Ingram. The philosophy of English literature. Tokyo. 1930. 12°. 308-57

Hardy, Florence Emily. The later years of Thomas Hardy, 1892-1928. Lond. 1930. 8°. 12 *plts.* 247-276

Mann, Thomas. Der Zauberberg: Roman. Bd. 1. 2. Berl. 1930. 12°. 2 vols. (MANN, Thomas. Gesammelte Werke.) 307-25

Miyamori Asataro. One thousand haiku, ancient and modern. Tokyo. 1930. 12°. 18 *plts.* 308-58

Sei Shōnagon. The pillow-book of Sei Shōnagon. Tr. by Arthur Waley. Lond. 1928. 12°. 308-56

Language.

Hakusuisha, *pub.* Nouveau dictionnaire français-japonais. 模範佛和大辭典 10th ed. Tokyo. 1925. 12°. 196-110

Mencken, H. L. The American language; an inquiry into the development of English in the United States. 3d ed. rev. and enl. N. Y. 1929. 8°. 247-280

Saito Hidesaburo. Saito's Japanese-English dictionary. 和英大辭典 Tokyo. 1930. 4° 235-90

昭和六年二月二十一日印刷
昭和六年二月二十三日發行

帝國圖書館
東京市京橋區築地二丁目二十二番地

印刷者 大久保秀次郎
東京市京橋區築地二丁目二十二番地

印刷所 東京築地活版製造所

BI-MONTHLY BULLETIN

OF

BOOKS ADDED

TO THE

IMPERIAL LIBRARY

OF

JAPAN

Vol. XXIII, No. 5.

Sept.–Oct., 1930.

Imperial Library,
Tokyo, Japan.

1931