

公買代金仕譯書

一原告人氏名ヨリ被告人氏名へ係ル某訴訟ニ付原告人氏名身代限處分ノ爲メ各債主並ニ望ノ者會合氏名所有財産ヲ入札拂シタル代金左ノ如シ

何國何郡何村字何番地

。朱書

一金何圓何錢(何國何郡何村何之誰へ質入ノ分)又ハ(質入無シ) 田何反歩

但何國何郡何村身分氏名買得ス

全、、、、、、、、、

。朱書

一全、、、、、(全)、、、、、、、、、、、、、、、、、、、、、、、、、、、、、、

但全、、、、、、、、、

畑何反歩

。朱書

一全、、、、、(全)、、、、、、、、、、、、、、、、、、、、、、、、、、、、、、

但全、、、、、、、、、

宅地何反歩

。朱書

一全、、、、、(全)、、、、、、、、、、、、、、、、、、、、、、、、、、、、、、

但全、、、、、、、、、

居室土藏 瓦板萱葺 建家何坪

。都テ買得地所建家及ヒ買得者格別ナル時ハ別項ニ記載スルテ以下準之

一全、、、

何品何個

但書前ニ同シ以下倣之

一全、、、

所持品

總計

金何圓何錢

入札 糶買 拂代總高 何通

一入札

但安札ニ付取纏ヲ調出ス

右之通相違無御座候以上

住所身分職業

年月日

被告人

氏名印

全、、、、、

原告人

氏名印

全、、、、、

某郡役所

氏名印

何國何郡何村其職名ヲ記ス

立會 郡吏員 長

氏名印

前書之通ニ候條該金員及ヒ總入札取纏メ仕譯書相副ヘ(郡吏員氏名)又ハ(其町戸長)ヲ  
シテ原被告並ニ各債主引連レ(或ハ脚夫ヲシテ)差出サセ候也

何縣

年月日

某郡役所印

福嶋裁判所

御中

福島裁判所

某支廳

御中

或ハ

福嶋裁判所管内

某區裁判所

御中

○第四節 身代限ノ節郵便切手買戻方 明治十八年四月 郡役所

丙第八十二号

戸長役場

民事裁判上身代限財産取調ノ節郵便切手所持スルモノアリ該切手ヲ公賣財産ノ中ニ加  
フヘギ爲メ郵便條例第三十六條第三十七條ニ依リ買戻シテ乞ハントスルモ第三十七條ニ  
在ツテハ四枚以上聯續シタルモノニアラサレハ其買戻ノ請求不相成規ニ有之候處身代  
限財産處分スルキニ限リ枚數多寡ヲ問ハス聯續セサルモノト雖田郵便條例第三十七條ニ

準據シ驛遞局若クハ驛遞出張局兼攝郵便局ヘ請求スレハ該局ニ於テ買戻スヘキ筈ニ候條  
此旨相達候事

●第三款 犯罪證據物トシテ戸長役場備置ノ書類差押方

明治十七年六月

郡役所

犯罪證據物トシテ戸長役場備置ノ書類ヲ差押フル義ニ付司法省ヨリ別紙丙第一號之通達  
相成候條此旨爲心得相達候事

丙第一號

大審院

裁判所

警視廳

府縣

東京府

犯罪證據物トシテ戸長役場備置ノ書類ヲ差押フル儀ニ付甲號福井縣上申ニ對シ乙號ノ  
通及指令候條爾後戸籍帳等ノ差押ニ付テハ右ノ手續ニ依リ取扱フ可キ儀ト心得ヘシ此  
旨相達候事

明治十七年五月三十日

司法卿山田顯義

甲號

裁判所ニ於テ犯罪證據物トシテ戸長役場備置ノ要書

差押タル節還附方ノ儀ニ付上申

犯罪證據物トメ裁判所ニ於テ戸長役場備置ノ戸籍帳又ハ土地建物船舶賣買讓渡質入書  
入與書割印簿等ヲ差押ヘ數十日間還附セサルコトアリ然ルニ戸長役場ニ於テハ部下ノ人  
民生死送入籍其他ノ異動加除ヲ要シ又ハ陸續公証ヲ請ヒ就中質入書入契約ノ如キ義務

庶務

消盡ニ據リ公證取消ノ儀申出ル者アルモ本簿へ照較消印スル能ハサルヲ以テ其旨ヲ具  
 へ簿冊下戻方裁判所へ照會スルモ某事件ニ付差押タル証據物ナル故一件落着迄還付シ  
 難キ旨回答有之取扱上頗ル差支候趣ヲ以テ伺出候向アリ右ハ犯罪証據物トシテ差押ヲ  
 要スルハ其一部分ニ止ルヘクシテ而シテ該簿冊ニ登載セル其他ノ事件全体ニ關シ行政  
 上取扱ニ支障ヲ來シ不都合不尠就テハ斯場合ニ於テハ其必要ノ廉ハ裁判所ニ於テ騰寫  
 シ本書加除スルヲ得サル様掛紙契印等ヲ爲シ而シテ簿冊ハ直ニ還付スヘク様致度御詮  
 議ノ上何分ノ御指揮相成度此段上申候也

明治十七年一月廿九日

内務卿山縣有朋殿

司法卿山田顯義殿

乙號

書面上申之趣聞届候尤裁判所ニ於テ騰寫セシ該書へハ戸長之レニ調印スヘシ若シ其騰  
 寫ニ拘ハル内ニ加除等ヲ要スル時ハ其都度裁判所ノ許否ヲ得ヘキ儀ト可心得事  
 明治十七年五月廿八日

福井縣令石黑務

●第四款 犯罪ニ由リ官沒シタル物件ノ公賣費用支辨方

犯則ニ由リ官沒シタル物件ヲ裁判所ノ囑托ニ依リ戸長ニ於テ公賣取扱タル節右公賣ニ關  
 スル費用(物件看守者ノ手當并藏)ハ其裁判所ノ費用ニ相立ツヘキモノニ付戸長役場費ヨ  
 丁第三十四號 戸長役場

明治十八年九月

丁第三十四號

戸長役場

リ支辨セサル儀ト心得ヘシ此旨相達候事

●第五款 裁判所ヨリ發スル呼出狀其他送達書類取扱方

凡ソ裁判所ヨリ發スル呼出狀其他送達書類戸長ニ於テ實際取扱方自然區々ニ涉リ候テハ  
 相成ラサル儀ニ付向後左之通相心得不都合無之様注意致スヘク此旨相達候事  
 明治十五年四月 町村戸長  
 丁第十八號

第一條

治罪法第二十三條第三項ニ單ニ同居ノ親屬又ハ雇人ニ書類ヲ渡ストテ得ヌ若クハ是  
 等ノ者之ヲ受取ルヲ肯セサルハ其地ノ戸長ニ渡置キ云々ト有之本人之ヲ受取ル  
 ヲ肯セサルハ明文ナキヲ以テ或ハ其場合ハ戸長ニ於テ取扱フヘキ者ニアラスト必  
 得居候者有之哉モ難計候ヘ右ハ同條第一項ニ本人ニ渡ストテ得サルハトアル文  
 詞ニ包含セシ儀ト相心得取扱フヘシ

第二條

刑事ニ付テノ送達書類ヲ戸長ニ於テ取扱フモ猶ホ本人へ渡ストテ得サル場合ハ其事由  
 ナ記シタル書面ヲ直ニ使丁ニ付シ又ハ速ニ其裁判所へ届出ツヘシ

第三條

前條ノ書類戸長ニ於テ受取リタル後ノ送達賃錢ハ其送達ヲ受ケタルモノヨリ之ヲ拂ハ  
 シタ若シ猶ホ其書類ヲ本人へ渡ストテ得サル場合ハ其役場經費ヨリ支辨スヘシ

第四條

庶務

刑事ニ附帶セル私訴及ヒ民事ニ就テノ書類送達ヲ取扱フトキモ亦第二條ノ通心得ヘシ  
但送達ヲ受ケタル者其賃錢ヲ支辨スル能ハサルハ速ニ其裁判所ヘ該賃錢請求書ヲ  
差出スヘシ

○第一節 民事裁判上呼出狀等送達費支拂方  
民事裁判上呼出狀等送達ヲ受クルモノ不在ナルカ又ハ本人若クハ親族等ニテ其受領ヲ拒  
ムニ際シ戸長ニ於テ之レヲ取扱フ時ハ速ニ送達シ領收證ヲ取リ其費用ハ凡ソ左ノ割合ニ  
依リ直チニ該裁判所ヘ請求シ送致アルヲ待テ仕拂フヘキ儀ト可心得此旨相達候事

山形始審裁判所

一金六錢 五月一日ヨリ 壹里ニ付往復ノ賃金

一金八錢 十一月一日ヨリ 全上

但鄉村ノ分ハ十八丁マテ一里賃金ノ半額十九丁以上ハ一里ノ賃金ヲ支出ス

新庄治安裁判所

一金九錢 一里ニ付往復ノ賃金

但市街ノ分ハ三錢

米澤支廳

一金八錢 鄉村十八丁以外一里迄ノ往復賃金

一金四錢 全十八丁以内以上

一金五錢 米澤市街全上

酒田支廳

一金五錢 鄉村十八丁以外一里迄全上

但十八丁迄ハ本文ノ半額

一金三錢五厘 酒田市街全上

○第二節

刑事ニ付戸長ヲ經テ本人ヘ書類送達ノ節使丁ヘ送達賃  
線替相成ラス

明治十六年四月  
丁第十六號

府 縣

乙第四號

刑事ニ付戸長ヲ經テ本人ヘ書類送達ノ節戸長役場費ヲ以使丁ヘ送達賃線替相渡候儀自  
今不相成候條此旨相達候事

但從前ノ指令本文ニ抵觸ノ廉ハ取消ス

明治十六年二月六日

內務卿山田顯義

●第十六章 北海道及海外渡航者取扱方

●第一款 函館地方へ漁業出稼ノ者印鑑下渡ノ件

毎年函館地方漁業ノ節管下人民該地へ出稼ノ者身元不愷ナル者モ往々各所ノ漁場ニ相備

明治十二年三月  
丁第十九號

町村戸長

ハレ最初幾許ノ前金ヲ受テ其場ヲ遁逃シ身ヲ潛匿シ再度備主ヲ轉換シ或ハ備主同伴漁場ニ赴ク途中欠落等ノ所業致シ備主夫レカ爲メ損失ヲ受テ逐ニ破産候者不少又備主タルモ一時ノ浮利ニ暗ミ不知不識法網ニ陥リ候テハ憫然ノ儀ニ付自今該地ニ出稼ノ者ハ身元儘ナル後日證據トスヘキモノ携帶爲致度趣開拓使函館支廳ヨリ照會有之ニ付自今該地へ出稼候者ハ町村役場ニ於テ印鑑相受テ必携帶シ不心得ノ所業無之様懇達可致置此旨相達候事

但出稼候者へハ町村役場ニ於テ別紙雛形ノ通り印鑑調製相渡候様可致事  
(印鑑雛形畧之)

●第二款

北海道へ移住出願者調査方

明治十八年五月  
丙第七号

郡役所  
戸長役場

北海道渡航保護出願ノ者ハ明治十六年四月農商務省号外諭達及ヒ客年五月第三号告示等篤ク可相心得等之處農業ノ目的ヲ以テ移住セント欲スルモノニシテ勞力ニ堪ユヘキ強壯ノ者無之或ハ食料ノ用意アラステ移住後非常ノ困難ニ陥リ候者又ハ渡航保護許否ニ拘ラス既ニ出發ノ準備致シ其後開届ラレサル指令ヲ得テ進退ニ窮シ爲ニ哀願苦情申立候者間々有之不都合ノ趣其筋ヨリ照會有之候ニ付向後移住渡航保護出願致候ハ、左ノ項目ニ據リ調査ノ上進達可致最モ指令ヲ得サル以前決テ輕忽ノ舉動無之様注意可致此旨相達候事

一農業ノ目的ヲ以テ移住セント欲スルモノハ一戸中滿十六年以上五十年未滿ノ男女二人以上勞働ニ堪ユヘキモノアルヲ要ス

二家産ノ程度ハ男女平均一人一日玄米四合ノ割ヲ以テ移住後一ケ年間ノ食料アルモノヲ要ス

三前項不合格ノ者及移住ノ爲メ故ヲ分籍セシ者ハ保護ノ限リニアラス

但全盟渡航者ノ内ニテ資金共通ノ法ヲ得ルモノ或ハ一家中先住ノ者アリテ止ヲ得ル出願スルモノ、如キハ具申ニ依リ特別ヲ以テ保護スルヲアルヘシ

○第一節 札幌縣へ移住者縣廳ノ添書携帶ノ件

明治十八年十一月  
丙第二百五十五號

郡役所  
戸長役場

札幌縣へ移住農民ノ儀ハ豫テ土地撰定ノ上移着直ニ開墾ニ從事スヘキハ必用ナルニ付移民物代ノ名義ヲ以テ土地撰定豫備出願候節ハ其目的等詳細取組シ差支無之者へハ許可致來候得共間々目的ノ十分ナラザルヨリ申立ノ通履行セス爲メニ數百萬坪ノ土地ヲ空シテ豫備シ他ノ開墾篤志者ノ妨ケヲ爲ス者モ不少ニ付來ル十九年一月ヨリハ本縣ノ添書携帶スル者ニ限リ差支無之場所ハ之レヲ許可シ其他ハ一切開届サル旨該縣ヨリ照會ノ次第モ有之候條全月以後ハ必出願添書携帶候様可相達此旨相達候事

但添書出願者有之節ハ郡長ニ於テ十六年第十號公達北海道轉籍移住者手續第三條ニ準據意見ヲ具シ開申スヘシ

●第三款

露國樺太嶋へ漁業出稼出願方

明治十五年四月  
乙第四十八號

露國樺太嶋へ漁業出稼志願之者有之候節向後都テ在哥爾薩港領事館ヲ經由露國地方官へ

十九年五月  
丙第七号  
北海道  
管内ノ移  
住ノ儀ハ  
ハ總テ十  
八年十一月  
百五十五  
號ノ通  
可相心得  
旨達アリ

照會ノ上處分相成候管候條本縣廳ノ添書ヲ請直ニ該領事館へ出願可致此旨布達候事  
 但本文請願書ハ願人ヨリ直ニ在港領事館へ携往スルカ或ハ郵送スヘキ管ニ候處原來  
 該港へハ未タ郵便通信定期航海ノ船路等無之ニ付願書ハ本縣廳ノ添書ト共ニ糊封ノ  
 上願人貫籍姓名ヲ詳記シ在哥爾薩港領事館宛ニテ願件ヲ旁書シ願人ヨリ外務省へ差  
 出候得ハ公信便ヲ以該館へ遞送相成候管尤都合ニヨリ自身持越候カ或ハ好便ニ托シ  
 テ出願候ハ勿論其便宜ニ任セ候儀ニ候事

○第一節 露國樺太嶋へ出稼ノ者縣廳ノ添書ヲ請ヒ在哥爾薩港領事館  
 へ出願ノ件

明治十八年五月  
 乙第三十一號

露國樺太島へ漁業出稼志願之者有之節ハ都テ在哥爾薩港領事館へ出願シ其許可ヲ得ルニ  
 非サルハ該業ニ從事スル能ハサルニ付縣廳ノ添書ヲ請直ニ該領事館へ出願可致旨明治十  
 五年四月十一日乙第四十八號ヲ以及布達置候通リニ付右手續ヲ經ス直ニ漁場ニ渡航候キ  
 ハ露國地方ノ成規ニ據リ漁業証ヲ所持セス漁場ニ碇泊スル船舶ハ惣テ密獵船ト見做シ拘  
 留スル丁ニ有之候條右様ノ不都合無之様必ス該事業ニ從事セント欲スル者ハ縣廳ニ添書  
 ヲ請該領事館へ出願可致此旨布達候事

●第四款 海外旅券下附出願者取扱方 明治二十年六月 郡役所  
 其部内人民ニシテ海外旅券下付出願ノ者有之節ハ渡航ノ目的費用ノ出途等篤ト取調尙ホ

本人戸主ニ非サルトキハ其戸主又戸主ト雖モ未丁年者ナルトキハ其後見人若クハ親族ノ

内必ス連署調印ノ上願書爲差出候様取計フヘシ

●第十七章 報告統計

●第一款 官報へ記載ノ事項報告方 明治十六年十二月 郡役所  
 丙第二百六十号

今度官報發行ニ付テハ官報へ記載スヘキ本縣ノ事項其時々文書局へ報告ノ事ニ付別紙ノ  
 件々事實誤謬無之且ツ迅速ヲ要シ各新聞紙ニ後レサル様注意致シ各郡役所及町村役場ヨ  
 リ直チニ庶務課第四部官報々告掛へ報告可致此旨相達候事

報告事項

學事

- 一 學務委員會ノ決議又ハ委員ノ報告
- 一 公私立教育會ノ興廢會員ノ増減並其報告
- 一 一般公私立學校其他各種學校ノ教育上ノ景況及生徒ノ増減其理由等

農事

- 一 諸作物ノ景況
- 一 旱害水害其他作物被害ノ景況
- 一 農事ノ改良又ハ開墾等ノ景況
- 一 特有物産ノ產出高及收納高並増減其理由等
- 一 種子交換並肥料ノ得失
- 一 有益ナル農會又ハ農事相談會等ノ景況

庶務

一老農ノ實驗說其他農事ニ關スル古來慣習ノ參考トナルヘキモノ  
一山林又ハ水産ニ關スル一切ノ事項

商事

一西洋形並日本形船舶 日本形ハ五 出入毎月  
一急劇ナル物價ノ變動並其原由 十石以上 報告  
一特有物産市價並其賣捌地方等  
但毎月報告

一商法會議等ノ決議ノ要旨

一商法上慣習トナルヘキモノ

工事

一工作製造物等ノ景況並盛衰其原由

一發明工夫ニ係ル事項

一美術ノ景況

一開墾其他諸般ノ新工事又ハ古來大工事ノ參考トナルヘキモノ  
右事項ノ外農工商ニ屬スル報告事項左ノ如シ

一農工商諮問會及博覽會競進會等ノ開閉並其開會中ノ景況  
一勸業委員ノ緊用ナル報告

衛生

一傳染病及流行病患者及中毒者ニ係ル報告並停船檢疫等

一地方病ニ係ル

一飲食物溝渠家屋等ニ關スル衛生事項

一牛馬及鳥畜類等ノ流行病

天災及時變

一火災

但官舎學校病院銀行等ノ火災其他通常民家ノ火災ハ百戸以上ノ大火ニ至ルモノ

一地震海嘯大風大雨洪水等ニテ流失毀損セシ家屋並山林田畝ノ惣數或ハ溺死燒死壓死等

ノ人數等都テ其狀況

一人民黨ヲ結ヒ動搖スル等ノ

●第二款 郡長委任條件報告手續

但明治十四年(一月)丙第十三号達ハ自今廢止ス

郡長委任條件報告手續

但明治十四年(一月)丙第十三号達ハ自今廢止ス

一本例ハ郡長委任條件ニ就キ處分シタル後報告ノ順序ヲ示スモノナリ

一報告ノ期限チ即報月報季報年報ノ四種ニ分チ其區分ハ件目ノ下欄ニ指定ス即報ハ處分  
ノ即日若クハ五日以内チ限リ月報ハ毎月分翌月五日限リ季報ハ一ケ年(會計年度ニ關  
スルモノハ其一週年度以下倣之)チ四分シ三ヶ月毎ニ翌月限リ年報(半年報トモ)ハ其

|   |               |      |
|---|---------------|------|
| <p>末月ノ翌月限り取纏メ報告スヘキモノトス</p> <p>一報告書式ヲ製表報告事實報告摘要報告支出報告ノ種類ニ別チ製表報告ハ單ニ其件數ノミヲ記シ事實報告ハ非常時變及重要ニ關シ其處分シタル事實ヲ報告スルモノトシ摘要報告ハ其處分シタル事件ノ要領ヲ摘テ其顛末ヲ申告スルモノトシ支出報告ハ例規ニ依ル一年報ニシテ別ニ手續及書式ヲ示サ、ルモノハ適宜製表報告スヘシ</p> <p>但物件ノ監督ニ屬スルモノ其他表ヲ製スルニ由ナキモノハ摘要報告ヲナスヘシ</p> <p>一即報月報ニシテ別ニ書式ヲ示サ、ルモノハ摘要報告ヲナスヘシ</p> <p>但即報ニシテ事實詳細ヲ要スルモノハ事實報告ヲナスヘシ</p> <p>一檢査事件ノ如キハ人民ノ願ニ對シ實際ノ利害故障ノ有無ヲ檢シ願意許否ノ考案ニ供スルモノナレバ直チニ其願書ニ檢査ノ實況意見書ヲ添付スルニ止メ別ニ報告ヲ要セス</p> <p>但五十三項五十五項ハ處分後ノ檢査ニ係ルヲ以テ事實ヲ報告スヘシ</p> <p>一報告件ノ中從前別ニ書式又ハ手續アルモノハ其式ニ從フヘシ</p> <p>一諸表式等已ニ頒布ノモノハ本例ノ下欄ニ其番号ヲ掲載ス若シ今後令訓ニ依リ原則ノ改正ニ係ルコトアルトキハ延テ本例ニ及フモノトス (二十年一月訓令甲第四號追加)</p> <p>郡長委任條件</p> |               |      |
| 項目  | 件名            | 報告書式 |
| 第一  | 郡役所ノ處務細則ヲ定ムル事 | 即報   |

庶務

|    |                               |      |              |
|----|-------------------------------|------|--------------|
| 第二 | 郡書記以下縣内出張ヲ命スル事                | 右ニ全シ |              |
| 第三 | 左ニ列記シタル者ノ除服達并歸省養痾轉地療養願及忌引屆等ノ事 | 年報   | 別紙第一号書式ニ依ルヘシ |
|    | 郡書記                           |      |              |
|    | 戸長并浦役人                        |      |              |
|    | 勸業委員                          |      |              |
|    | 官林巡邏                          |      |              |
|    | 驛傳及回漕取締人                      |      |              |
|    | 種苗試作人                         |      |              |
|    | 町村立學校長教諭助教諭訓導准訓導              |      |              |
|    | 郡醫                            |      |              |
| 第四 | 左ニ列記シタル者ノ進退ノ事                 | 月報   | 別紙第二号書式ニ依ルヘシ |
|    | 但懲戒處分ニ關スルモノハ此限ニアラス            |      |              |
|    | 郡役所備以下                        |      |              |



|     |                                 |           |                    |
|-----|---------------------------------|-----------|--------------------|
|     | 戸長役場書記以下                        |           | 明治十八年丙第二百廿六号達ニ依ルヘシ |
|     | 町村立小學校授業生以下                     |           |                    |
|     | 町村醫                             |           |                    |
| 第五  | 戸長代理届ノ事                         | 年報        |                    |
| 第六  | 戸長並書記印鑑届ノ事                      | 全右<br>全シニ |                    |
| 第七  | 郡書記并戸長以下及町村立中小學校長教諭訓導以下ノ出勤簿調査ノ事 | 全右<br>全シニ |                    |
| 第八  | 郡役所定額諸経費支出ノ事                    |           |                    |
| 第九  | 一町村内戸長役場移轉ノ事                    | 即報        |                    |
| 第十  | 逃亡死亡絶家ノ財産處分ノ事                   | 年報        |                    |
| 第十一 | 身代限財産取扱ノ事                       | 全右<br>全シニ | 別紙第三号書式ニ依ルヘシ       |
| 第十二 | 戸長并町村立學校長ノ事務引繼届ノ事               | 即報        |                    |
| 第十三 | 戸長以下諸給與管理ノ事                     |           |                    |
| 第十四 | 戸籍上誤謬訂正願ノ事                      | 年報        |                    |

|     |                  |           |  |
|-----|------------------|-----------|--|
| 第五  | 戸籍遺漏ノ者就籍願ノ事      | 全右<br>全シニ |  |
| 第六  | 改姓名願ノ事           | 全右<br>全シニ |  |
| 第七  | 異例ノ婦女子相續願ノ事      | 全右<br>全シニ |  |
| 第八  | 戸主退隱復籍願ノ事        | 全右<br>全シニ |  |
| 第九  | 絶家再興及分家附籍願ノ事     | 全右<br>全シニ |  |
| 第十  | 家名廢絶願ノ事          | 全右<br>全シニ |  |
| 第十一 | 廢嫡及廢嫡ニ準スル諸願ノ事    | 全右<br>全シニ |  |
| 第十二 | 廢嫡者等復舊願ノ事        | 全右<br>全シニ |  |
| 第十三 | 長男ヲ分家シ又ハ他家へ養子願ノ事 | 全右<br>全シニ |  |
| 第十四 | 養嗣子離縁復籍ノ事        | 全右<br>全シニ |  |
| 第十五 | 遺子アル家婦ノ再嫁及入夫願ノ事  | 全右<br>全シニ |  |
| 第十六 | 尊族親復籍送籍願ノ事       | 全右<br>全シニ |  |
| 第十七 | 家女離縁願ノ事          | 全右<br>全シニ |  |

|     |                             |          |                   |
|-----|-----------------------------|----------|-------------------|
| 第廿八 | 逃亡失踪ノ戸主ヲ廢シ跡相續願ノ事            | 全右<br>シニ |                   |
| 第廿九 | 逃亡失踪者ニ關スル離縁離婚及廢嫡等願ノ事        | 全右<br>シニ |                   |
| 第三十 | 逃亡失踪及復歸人届ノ事                 | 全右<br>シニ |                   |
| 第一  | 但徴兵ニ關スルモノハ此限リニアラス           |          |                   |
| 第一  | 神佛ノ開扉臨時祭典及法會等願ノ事            | 全右<br>シニ |                   |
| 第二  | 縣社以下並寺院佛堂等再建修繕及再建延期願ノ事      | 月報       | 別紙第四號書式<br>ニ依ルヘシ  |
| 第三  | 但延喜式内國史見在ノ神祠及四百年前ノ建物ハ此限ニアラス |          |                   |
| 第三  | 縣社以下並寺院境内枯損ノ竹木伐採ノ事          | 月報       | 別紙第十三號書式<br>ニ依ルヘシ |
| 第四  | 社寺什物取締ノ事                    | 年報       |                   |
| 第五  | 社寺外説教届ノ事                    | 全右<br>シニ |                   |
| 第六  | 氏子替届ノ事                      | 全右<br>シニ |                   |
| 第七  | 祠官祠掌除服達ノ事                   | 全右<br>シニ |                   |
| 第八  | 祠官祠掌私用他行願ノ事                 | 全右<br>シニ |                   |

|     |                                  |            |                  |
|-----|----------------------------------|------------|------------------|
| 第九  | 公園保管ノ事                           | 年報會<br>計年度 | 適宜經費ノ收支<br>ヲ掲クヘシ |
| 第十  | 公園内倒木及枯損竹木伐採處分ノ事                 | 月報         |                  |
| 第十一 | 公園地一時貸渡ノ事                        | 年報         |                  |
| 第十二 | 社寺境内一時貸渡ノ事                       | 月報         | 別紙第五號書式<br>ニ依ルヘシ |
| 第十三 | 諸興行ノ爲メ官有地一時貸渡ノ事                  | 全右<br>シニ   | 右ニ全シ             |
| 第十四 | 但道路森林ハ此限リニアラス                    |            |                  |
| 第十四 | 郡界標建設ノ事                          | 即報         | 標柱面ヲ掲クヘシ         |
| 第十五 | 官有地内ニ建設シタル民有家屋等賣買讓渡及書入ノ時與書ノ事     | 年報         |                  |
| 第十六 | 官林及官有地内採取ニ季節アル雜產物(樹實晚筍菌桑葉ノ類)拂下ノ事 | 即報         | 別紙第六號書式<br>ニ依ルヘシ |
| 第十七 | 官有地内ノ雜草及葎萱等拂下(慣行アルモノニ限ル)ノ事       | 全右<br>シニ   | 別紙第七號書式<br>ニ依ルヘシ |
|     | 但森林地ハ此限ニアラス                      |            |                  |
| 第十八 | 官有ノ池沼ニ生スル魚鱉水草等一時拂下ノ事             | 即報         |                  |
| 第十九 | 官有地ノ轉石及砂利等一時拂下ノ事                 | 全右<br>シニ   |                  |

|     |  |                 |          |
|-----|--|-----------------|----------|
| 第五  | 但河川ノ附寄洲川沿ニ係ル地所及修路治水ニ害アルヘキモノハ此限ニアラス         |                 | 願書ニ副申スヘシ |
| 第五  | 水面埋立願實地検査ノ事                                |                 |          |
| 第十一 | 但壹丁歩以上ニ渉ルモノハ此限ニアラス                         |                 |          |
| 第十二 | 河岸地借地検査ノ事                                  |                 | 右ニ全シ     |
| 第十二 | 官有地拜借願實地検査ノ事                               |                 | 右ニ全シ     |
| 第十三 | 貸下地標木建設検査ノ事                                | 即報              |          |
| 第十四 | 官林及官有地内小柴刈取願實地検査ノ事                         |                 | 願書ニ副申スヘシ |
| 第十五 | 部分木植付地検査ノ事                                 | 即報              |          |
| 第十六 | 部分木証券料徴收ノ事                                 | 一ヶ月分翌月十五日限送納スヘシ |          |
| 第十七 | 入林鑑札下渡ノ事                                   | 月報              |          |
| 第十八 | 電線道路田畑水利ニ障碍アル官有樹木ヲ伐採スル事<br>但社寺境内ノ樹木ハ此限ニアラス | 即報              |          |
| 第十九 | 非常ニ際シ治水修路ノ爲メ三等官林以下ノ竹木ヲ伐採スル事                | 右ニ全シ            |          |

|     |                   |  |                    |
|-----|-------------------|--|--------------------|
| 第六  | 官有地ノ倒木枯木拂下ノ事      | 即報   | 別紙第八號書式ニ依ルヘシ       |
| 第十一 | 往還並木ノ枯損木處分ノ事      | 右ニ全シ   |                    |
| 第十二 | 但民有ニ属スルモノハ此限ニアラス  |  |                    |
| 第十二 | 舷燈販賣願ノ事           | 右ニ全シ   |                    |
| 第十三 | 種牡牛鑑札願ノ事          | 年報   | 別紙第十一號書式ニ依ルヘシ      |
| 第十四 | 漁業願ノ事             | 右ニ全シ   | 別紙第十二號書式ニ依ルヘシ      |
| 第十五 | 勸業ノ爲メ貸下金徴收ノ事      |  |                    |
| 第十六 | 町村勤儉儲蓄方ヲ誘導及ヒ監督スル事 | 年報   |                    |
| 第十七 | 職遊獵威銃願ノ事          | 獵銃ハ明治十年内務省乙第<br>每年六月十一號達書式ニ依ルヘシ<br>威銃ハ別紙第十號書式ニ依<br>ルヘシ |                    |
| 第十八 | 有害鳥獸銃殺願ノ事         | 即報   | 有害ノ鳥獸名及被害ノ景狀ヲ明記スヘシ |
| 第十九 | 驛傳回漕組合營業届ノ事       | 年報   |                    |
| 第十七 | 茶業組合員証票檢印ノ事       | 右ニ全シ   |                    |

|     |  |    |                  |
|-----|--|----|------------------|
| 第七  | 蠶糸業組合員証票檢印ノ事   | 全右 |                  |
| 第十一 | 市場興廢ノ事   | 全右 |                  |
| 第十二 | 日本形船舶積量測度及船籍ノ事   | 即報 |                  |
| 第十三 | 日本形船舶賣買議與解散屆ノ事   | 全右 |                  |
| 第十四 | 日本形船舶賣買議與解散屆ノ事   | 全右 |                  |
| 第十五 | 鑛山借區及試掘願實地檢査ノ事   |    | 願書ニ副申スヘシ         |
| 第十六 | 抗業人身代調ノ事   |    | 右ニ全シ             |
| 第十七 | 鑛山廢坑坑口取締ノ事   |    | 屆書ニ副申スヘシ         |
| 第十七 | 聯合町村會及水利土功會評決ノ施行ヲ戸長ニ命スル事                                   | 即報 |                  |
| 第十八 | 地方稅支辨ニ係ル道路堤防急破修繕ノ事   | 全右 |                  |
| 第十九 | 橋梁破壞等ノ爲メ一時假設スル渡船賃認許ノ事                                      | 全右 |                  |
| 第十八 | 道路(國縣道ヲ除ク)修繕ニ付車馬通行止ノ事                                      | 全右 |                  |
| 第十二 | 地方稅支辨ニ屬スル道路橋梁流失等ノ節一時換路假<br>橋又ハ渡船等ヲ設クル事                     | 全右 |                  |
| 第十三 | 他郡ニ接續セサル里道ノ道路橋梁新設變更並地種目變<br>換ノ事但潰地官有ニ係ルモノ及民有ノ儘据道ノ道路ハ此限ニアラス | 即報 | 別紙第九號書式<br>ニ依ルヘシ |

|     |   |    |      |
|-----|---|----|------|
| 第十四 | 里道ノ幅員切擴並地種目變換ノ事<br>但前同上   | 全右 | 右ニ全シ |
| 第十五 | 他郡ノ利害ニ關係セサル樋開堰埭溜池用惡水路溝渠<br>等新設變更並地種目變換ノ事<br>但潰地官有ニ係ルモノ及河身ニ關係アル用惡水路<br>ハ此限ニアラス | 全右 | 右ニ全シ |
| 第十六 | 水車新設願ノ事   | 即報 |      |
| 第十七 | 但潰地官有ニ係ルモノ及河身ニ關係アルモノハ此<br>限ニアラス   |    |      |
| 第十七 | 用惡水路疎通ノ爲メ國縣道臨時堀切願ノ事   | 全右 |      |
| 第十八 | 町村立學校増築修繕願ノ事  | 年報 |      |
| 第十八 | 町村立學校休暇期日授業時間繰替及臨時休業ノ事  | 全右 |      |
| 第十九 | 町村立學校定期試驗期日ノ事   | 即報 |      |
| 第十九 | 氷雪檢査及販賣願ノ事  | 年報 |      |
| 第十二 | 賣藥請賣及行商願ノ事  | 月報 |      |
| 第十三 | 貧民施療ノ事  | 年報 |      |
| 第十四 | 墓地倒木及枯木伐採處分ノ事   | 全右 |      |

|     |                                 |             |                         |
|-----|---------------------------------|-------------|-------------------------|
| 第九  | 備荒儲蓄庫ノ管守及ヒ番衛等ニ關スル定額經費支出ノ事       | 季報會計年度      |                         |
| 第十  | 預リ米ヲ管守シ及封印開鎖ノ事                  | 即報          |                         |
| 第十一 | 諸印紙代金延納抵當公債証書管守ノ事               | 年報          |                         |
| 第十二 | 國稅地方稅備荒儲蓄金區町村費不納者處分ノ事           | 國稅ハ納期ハ卅五日以内 | 明治十七年丙第二百十二号達ニ依ルヘシ      |
| 第十三 | 地券下附及書替裏面等ノ事                    | 地方稅ハナラハ發行后  | 地方稅ハ全年丙第二十七号達ニ依ルヘシ以下ハ適宜 |
| 第十四 | 不用地券賣却ノ事                        | 年報會計年度      | 明治十八年丙第九十號達ニ依ルヘシ        |
| 第十五 | 印紙賣捌願及營業停止ノ事                    | 即報          |                         |
| 第十六 | 國稅又ハ免許料アル諸營業願及鑑札下附ノ事            | 半年報         | 明治十九年(六月)乙第廿二號達ニ依ルヘシ    |
| 第十七 | 但賣藥酒造醬油營業願ハ此限ニアラス               | 即報          | 明治十九年丙第廿号達ニ依ルヘシ         |
| 第十八 | 國稅金不納營業停止ノ者他管ヘ送籍ノ節不納稅ニ關スル書類引繼ノ事 | 即報          |                         |

|              |                          |        |                   |
|--------------|--------------------------|--------|-------------------|
| 第四百          | 地方稅ヲ納ムル諸營業願ノ事            |        |                   |
| 第四百          | 但別段成規アルモノハ此限ニアラス         |        |                   |
| 第五百          | 度量衡檢査及度量衡賣捌ノ事            | 檢査ハ年報  | 檢査計算表ハ明治十九年(七月)農第 |
| 第六           | 民有ノ地所分裂及合併願ノ事            | 即報     | 達ニ依ルヘシ            |
| 第七           | 舟車檢印及船鑑札下渡ノ事             | 年報     |                   |
| 第八           | 舟車他管所轄替ニ付徵稅方通牒ノ事         | 即報     |                   |
| (第一號)        |                          |        |                   |
| 年            | 何年何月何日                   | 何年何月何日 | 何年何月何日            |
| 摘            | 除服達並歸省養痾轉地療養願及忌引届等ノ件     | 某郡役所   |                   |
| 要            | 父母又ハ尊卑ノ親族何日死亡何月何日ヨリ幾日忌引届 | 處分     | 官氏名               |
| 何々ニ付幾日間何地ヘ歸省 | 何月何日許可                   | 及      | 官氏名               |
| 幾日間養痾        | 同                        | 事      | 官氏名               |
|              |                          | 理由     | 某                 |

| 報        |   | 月    |      | 職    |      | 郡役所  |      | 何年何月 |      | 郡役所雇以下(其他)進退ノ件 |      | 某郡役所 |      |
|----------|---|------|------|------|------|------|------|------|------|----------------|------|------|------|
| 幾日間何地へ入浴 | 報 | 職名   | 異動月日 | 給額   | 族籍   | 氏名   | 生年月日 | 何年何月 | 何年何月 | 郡役所雇以下(其他)進退ノ件 | 某郡役所 | 何年何月 | 何年何月 |
| 何、、、、、   | 同 | 某郡役所 | 何等雇  | 月日命ス | 月給何圓 | 、、、、 | 、、、、 | 何年何月 | 何年何月 | 郡役所雇以下(其他)進退ノ件 | 某郡役所 | 何年何月 | 何年何月 |
| 合計       | 同 | 某郡役所 | 何等雇  | 月日命ス | 月給何圓 | 、、、、 | 、、、、 | 何年何月 | 何年何月 | 郡役所雇以下(其他)進退ノ件 | 某郡役所 | 何年何月 | 何年何月 |
| 何、、、、、   | 同 | 某郡役所 | 何等雇  | 月日命ス | 月給何圓 | 、、、、 | 、、、、 | 何年何月 | 何年何月 | 郡役所雇以下(其他)進退ノ件 | 某郡役所 | 何年何月 | 何年何月 |
| 合計       | 同 | 某郡役所 | 何等雇  | 月日命ス | 月給何圓 | 、、、、 | 、、、、 | 何年何月 | 何年何月 | 郡役所雇以下(其他)進退ノ件 | 某郡役所 | 何年何月 | 何年何月 |

(第二號) 某郡役所

(郡役所雇、戸長役場書記以下、學校授業生、町村醫等各別ニ製表スヘシ)

| 種別件數      |           | 月  |    | 別  |    | 一月 |    | 二月 |    | 三月 |    | 四月 |    | 五月 |    | 六月 |    | 七月 |    | 八月 |    | 九月 |    | 十月 |    | 十一月 |    | 十二月 |    | 小計 |    |    |
|-----------|-----------|----|----|----|----|----|----|----|----|----|----|----|----|----|----|----|----|----|----|----|----|----|----|----|----|-----|----|-----|----|----|----|----|
| 雇賃金支拂フ能ハス | シテ處分ヲ受ケシ者 | 人員 | 何人 | 何人 | 何人 | 何人 | 何人 | 何人 | 何人 | 何人 | 何人 | 何人 | 何人 | 何人 | 何人 | 何人 | 何人 | 何人 | 何人 | 何人 | 何人 | 何人 | 何人 | 何人 | 何人 | 何人  | 何人 | 何人  | 何人 | 何人 |    |    |
| 給金全上      | 全上        | 全上 | 全上 | 全上 | 全上 | 全上 | 全上 | 全上 | 全上 | 全上 | 全上 | 全上 | 全上 | 全上 | 全上 | 全上 | 全上 | 全上 | 全上 | 全上 | 全上 | 全上 | 全上 | 全上 | 全上 | 全上  | 全上 | 全上  | 全上 | 全上 |    |    |
| 席料全上      | 全上        | 全上 | 全上 | 全上 | 全上 | 全上 | 全上 | 全上 | 全上 | 全上 | 全上 | 全上 | 全上 | 全上 | 全上 | 全上 | 全上 | 全上 | 全上 | 全上 | 全上 | 全上 | 全上 | 全上 | 全上 | 全上  | 全上 | 全上  | 全上 | 全上 |    |    |
| 損料全上      | 全上        | 全上 | 全上 | 全上 | 全上 | 全上 | 全上 | 全上 | 全上 | 全上 | 全上 | 全上 | 全上 | 全上 | 全上 | 全上 | 全上 | 全上 | 全上 | 全上 | 全上 | 全上 | 全上 | 全上 | 全上 | 全上  | 全上 | 全上  | 全上 | 全上 |    |    |
| 藥料全上      | 全上        | 全上 | 全上 | 全上 | 全上 | 全上 | 全上 | 全上 | 全上 | 全上 | 全上 | 全上 | 全上 | 全上 | 全上 | 全上 | 全上 | 全上 | 全上 | 全上 | 全上 | 全上 | 全上 | 全上 | 全上 | 全上  | 全上 | 全上  | 全上 | 全上 |    |    |
| 止宿料全上     | 全上        | 全上 | 全上 | 全上 | 全上 | 全上 | 全上 | 全上 | 全上 | 全上 | 全上 | 全上 | 全上 | 全上 | 全上 | 全上 | 全上 | 全上 | 全上 | 全上 | 全上 | 全上 | 全上 | 全上 | 全上 | 全上  | 全上 | 全上  | 全上 | 全上 |    |    |
| 賄料全上      | 全上        | 全上 | 全上 | 全上 | 全上 | 全上 | 全上 | 全上 | 全上 | 全上 | 全上 | 全上 | 全上 | 全上 | 全上 | 全上 | 全上 | 全上 | 全上 | 全上 | 全上 | 全上 | 全上 | 全上 | 全上 | 全上  | 全上 | 全上  | 全上 | 全上 | 全上 |    |
| 飲食料全上     | 全上        | 全上 | 全上 | 全上 | 全上 | 全上 | 全上 | 全上 | 全上 | 全上 | 全上 | 全上 | 全上 | 全上 | 全上 | 全上 | 全上 | 全上 | 全上 | 全上 | 全上 | 全上 | 全上 | 全上 | 全上 | 全上  | 全上 | 全上  | 全上 | 全上 | 全上 |    |
| 藝娼妓揚代金全上  | 全上        | 全上 | 全上 | 全上 | 全上 | 全上 | 全上 | 全上 | 全上 | 全上 | 全上 | 全上 | 全上 | 全上 | 全上 | 全上 | 全上 | 全上 | 全上 | 全上 | 全上 | 全上 | 全上 | 全上 | 全上 | 全上  | 全上 | 全上  | 全上 | 全上 | 全上 |    |
| 成功謝金全上    | 全上        | 全上 | 全上 | 全上 | 全上 | 全上 | 全上 | 全上 | 全上 | 全上 | 全上 | 全上 | 全上 | 全上 | 全上 | 全上 | 全上 | 全上 | 全上 | 全上 | 全上 | 全上 | 全上 | 全上 | 全上 | 全上  | 全上 | 全上  | 全上 | 全上 | 全上 |    |
| 代書料全上     | 全上        | 全上 | 全上 | 全上 | 全上 | 全上 | 全上 | 全上 | 全上 | 全上 | 全上 | 全上 | 全上 | 全上 | 全上 | 全上 | 全上 | 全上 | 全上 | 全上 | 全上 | 全上 | 全上 | 全上 | 全上 | 全上  | 全上 | 全上  | 全上 | 全上 | 全上 | 全上 |

庶務

(第三號) 明治何年自一月身代限種別件數人員表 某郡役所









一員數ノ欄へハ東、斤、石、貫等各其類ニ從テ(東〇〇〇〇)ノ如ク記載スヘシ  
 但員數ハ總テ數符ヲ用ヒ一位(東、斤、石、貫、圓等ノ類)ノ下へハ(、)符千位及百方位  
 ノ下へハ(ノ)符ヲ點スルモノトス  
 一毎テ公量トハ樹實ノ斗ニ於ケル桑葉ノ貫ニ於ケルノ類ヲ云フ若シ一升ヲ以テ基數トナ  
 シ積テ斗、石ニ及フモノハ即チ一升ト記ス餘ハ類推スヘシ  
 一森林山野ニ係ルモノト普通官有地(荒蕪地ノ類)ニ係ルモノトハ各別ニ製表スヘシ但森  
 林ニ係ルハ字ノミヲ記シ番号ハ記スルニ及ハス  
 (第七號)

雜草及葎草等拂下

(明治何年何月)

某郡役所

代金ヲ國庫ニ納ムヘキ分

| 報             | 即 | 地名 | 地目 | 種目 | 期限 | 反別 | 取員數  | 取料金  | 年月日 | 處分 | 在籍 | 氏名 |
|---------------|---|----|----|----|----|----|--|--|-----|----|----|----|
|               |   |    |    |    |    |    | 一<br>時<br>又<br>ハ<br>一<br>時<br>又<br>ハ<br>五<br>尺<br>繩<br>代 | 一<br>時<br>又<br>ハ<br>一<br>時<br>又<br>ハ<br>一<br>束<br>ノ<br>代 |     |    |    |    |
| 合             | 計 |    |    |    |    |    |  |  |     |    |    |    |
| 代金ヲ地方稅ニ組入ルヘキ分 |   |    |    |    |    |    |  |  |     |    |    |    |

一本表ハ山野其他普通官有地(荒蕪地ノ類)ニ於テ一時及年季ヲ以テ拂下シル處ノ雜草及  
 葎草等ヲ記入スルノ式トス  
 一本表ハ山野ニ係ルモノト普通官有地(荒蕪地ノ類)ニ係ルモノトハ各別ニ製表スヘシ  
 (第八號)

枯損木拂下

(明治何年何月)

某郡役所

代金ヲ國庫ニ納ムヘキ分

| 報             | 即 | 年月日 | 處分 | 郡村番 | 事故摘要 | 木種 | 針濶 | 長 | 目通本數 | 尺 | 束數 | 寸尺 | 代金 | 尺 | 束ノ價 | 在籍氏名 |
|---------------|---|-----|----|-----|------|----|----|---|------|---|----|----|----|---|-----|------|
|               |   |     |    |     |      |    |    |   |      |   | 數  | 寸  |    |   |     |      |
| 合             | 計 |     |    |     |      |    |    |   |      |   |    |    |    |   |     |      |
| 代金ヲ地方稅ニ組入ルヘキ分 |   |     |    |     |      |    |    |   |      |   |    |    |    |   |     |      |

庶務

本表調製ノ式ハ第四十六表ノ説明ニテ推知スヘシ  
但記載スヘキ事項ナキ空欄ヘ「」ヲ填寫シテ脱漏ニアラサルヲ証スヘシ  
(第九号)

| 合計                                     | 地種目變換    |    |      |      | 反別 | 變換<br>月日 | 事故<br>摘要 | 舊所<br>在籍 | 所有<br>姓名 |
|--|----------|----|------|------|----|----------|----------|----------|----------|
|  | 舊地<br>種目 | 段別 | 新地種目 | 某郡役所 |    |          |          |          |          |
| 合計                                     | 畑同       | 田同 | 畑同   | 田同   | 民一 | 官三道路     | 同上       | 民二溜池     | 同溝渠      |
| 本表ハ民有地ヲ官有地トナシ又ハ民有地第一種ヲ全第二種ニ變換スルモノヲ掲クルノ |          |    |      |      |    |          |          |          |          |

式トス  
但民有地第一種中ノ地目變換ハ記載ヲ要セス  
一舊地種目トハ民有地第一種田畑宅地等ヲ云ヒ新地種目トハ官有地第三種道路民有地第  
二種溝渠成等ヲ云フ第三反別ノ欄ハ元田畑宅地等一筆ノ全反別ヲ記入シ第五反別ノ欄  
ハ現ニ道路溝渠等潰地ニ係ル反別ノミヲ記入スヘシ  
一變換月日トハ工事落成ノ月日ヲ云フ  
(第十号)  
○年齡ハ許可ノ月ノ年齡ヲ記スヘシ

第四書式

明治  
何年 威統許可ノモノ報告

(報告期毎年一月)

某郡役所

| 有害鳥獸名  | 被害地名 | 同動植名              | 期<br>限         | 許可ノモノ      |        |
|--------|------|-------------------|----------------|------------|--------|
|        |      |                   |                | 町村名        | 氏名     |
| 何獸又ハ何鳥 | 何町何村 | 田畑何作物又<br>牧場(牛馬等) | 自何年何月<br>至何年何月 | 何町又ハ<br>何村 | 何<br>誰 |
|        |      |                   |                |            | 何年何月   |

右之通相違無之候也

郡長 氏名 印

庶務

山形縣知事氏名殿

(第十一号)

(馬ト牛トハ別表トナスヘシ)

(報告毎年一月)

明治何年種牡馬頭數表

某何郡役所

| 種類   | 年齡 | 寸尺 | 毛色 | 產地 | 地 | 畜養地名 | 所有者住所 |
|--|----|----|----|----|---|------|-------|
|  |    |    |    |    |   |      |       |
| 內國種又ハ洋種乘用農用等   |    |    |    |    |   |      |       |
| 合計   |    |    |    |    |   |      |       |
| 明治何年種牡牛頭數表   |    |    |    |    |   |      |       |
| 種類 <td>年齡</td> <td>寸尺</td> <td>毛色</td> <td>產地</td> <td>地</td> <td>畜養地名</td> <td>所有者住所</td> | 年齡 | 寸尺 | 毛色 | 產地 | 地 | 畜養地名 | 所有者住所 |
| 內國種又ハ短角種デホン種等  |    |    |    |    |   |      |       |
| 合計   |    |    |    |    |   |      |       |

合計

頭

右之通相違無之候也

年月日

山形縣知事氏名殿

郡長氏名 圖

(第十二号)

(報告期毎年一月)

明治何年自一月至十二月漁業許可ノモノ報告

某郡役所

| 町村名 | 川名 | 字 | 字 | 名 | 延 | 長 | 漁具 | 漁業許可人 | 名 |
|-----|----|---|---|---|---|---|----|-------|---|
|     |    |   |   |   |   |   |    |       |   |
|     |    |   |   |   |   |   |    |       |   |

右之通相違無之候也

年月日

山形縣知事氏名殿

郡長氏名 圖

(第十三号)

庶務

縣社以下並寺院境内枯損竹木伐採表

某郡役所

| 年 | 報 月 |   | 地 | 名 | 社 格 | 佛 社 | 堂 寺 | 名 院 | 或 木 | 竹 種 | 本 | 數 |
|---|-----|---|---|---|-----|-----|-----|-----|-----|-----|---|---|
|   | 日   | 分 |   |   |     |     |     |     |     |     |   |   |
| 合 | 計   |   |   |   |     |     |     |     |     |     |   |   |

●第三款 統計材料表式

明治十九年十二月 郡役所  
縣令丙第三十九号

統計材料表式別紙之通相定メ候條毎年三月三十一日限リ前年分取調ヘ差出スヘシ  
但明治十四年五月庶第二千二百二十七号達ハ廢止ス

凡例

一本表ハ容年内務省ヨリ達セラレタル統計書様式ニ據リ製定シタル者ニシテ様式中本廳ニ於テ調ヘ得ル者ハ勉メテ之ヲ調製シ節畧シテ四十餘表トナス故ニ調査ノ綱目ニ至リテモ大ニ從前ノ表式ト異ル處アリ總テ事物ヲ表章スルハ精確ナル事實ヲ蒐集シ施政ノ目的タルヘキ材料ヲ得ルニアリ是レ統計ノ主要ナリ

一本表ノ事實ハ専ラ前年分ヲ取調ヘ掲載スルモノナリト雖モ若シ前々年ノ事實ヲ登録スル時ハ其旨ヲ表尾ニ明記スルヲ要ス

一會計年度調ニ係ル事實ノ記入方ハ例ヘハ明治十九年中(曆年調)ノ事實ヲ掲グル時ハ十八年度(會計年度調)ノ事實ヲ掲グルカ如シ

一市街トハ山形鶴岡米澤酒田(寒河江谷地)新庄ノ五箇所ヲ云フ(廿年七月訓令甲第四十号ヲ以テニ市街削除)

一表中郡名トアル欄内ニ某市街某市街其他(市街ニアラサル場所)ト記セル者ハ先ツ市街ノ事實ヲ掲ケ而シ後市街ニアラサル場所ノ事實ヲ掲クヘシ 但市街有ラサル郡ハ只其合計ノミヲ記スル者トス

一表中數字記入ハ單ニ數字ノミヲ列記スヘシ例ヘハ千八百九人トハ一、八〇九ト書スカ如シ且ツ表中端數ノ稱ヲ示セル者ノ外ハ四捨五入ノ法ヲ用ヒ一位ニ止ムヘシ

一數字ノ句點ハ一位ニ「・」(一位以下ノ小數ヲ記セザル者ハ此點ヲ要セス)千位及百萬位ニ「、」ヲ右側下ニ施シ一位ノ右側ニ其數量ヲ記スヘシ

一表中調査未了ノ事實アラハ其欄ヘ「?」ヲ全ク登記スヘキ事實ナキ者ハ其欄ヘ「―」ヲ記入スヘシ

一用紙ハ總テ美濃紙ヲ用ユヘシ

(表式畧之)

●第四款 戶長役場書記及雇員給額人員取調方

庶務

明治十九年十二月 郡役所  
縣令丙第二十五号  
戸長役場書記及雇員取調之儀毎年一月一日及七月一日ノ現員ニ據リ別紙雛形ニ倣ヒ調製  
其月十日限リ差出スヘシ

但明治十八年丙第二百二十六号達ハ廢止ス

(雛形畧之)

●第十八章 雜

●第一款 町村ノ總稱アルモノ町村名ノ上ニ總稱唱呼ノ件

管下町村ノ總稱アルモノ則山形上ノ山酒田鶴岡米澤各町及ヒ新庄之各町村ハ自今都テ町  
村名ノ上ニ各總稱ヲ冠シ唱呼可致此旨布達候事  
明治十七年六月 乙第五十八号

●第二款 町村公有記錄繪圖面等保存方

各町村公有記錄繪圖面等保存方ノ義戸長ニ於テ主管致シ候儀當然ニ有之候處數町村聯合  
戸長役場ニ於テハ或ハ町村ノ記錄中他町村人民ノ閱覽ヲ憚リ候趣ヲ以テ引繼ヲ欲セサル  
者有之哉ニ相聞ヘ右等事情止ムヲ得サルモノハ戸長役場ニ於テハ日用必需ノ者ヲ除クノ  
外一町村限リ主管ヲ立其姓名ヲ郡役所ニ可届出此旨相達候事  
明治十九年二月 郡役所 丙第廿六号 戸長役場

●第三款 非役有位帶動者轉居改姓名死亡等届方

三大節 表式附録 參觀

明治十二年二月 町村戸長  
丁第十四号

昨明治十一年第三十六號御布告非役帶動並有位之輩三大節拜賀被仰出候ニ付テハ左ノ條  
款ニ照シ當人或ハ相續人ヨリ直ニ式部寮ヘ届出ヘキ旨同寮ヨリ達越シ候條有位及帶動ノ  
輩ヘ無洩可相達事

一非役有位及帶動ノ輩即今ノ屬籍並住所早々届出ヘシ

一同上轉居或ハ管轄替改姓名又ハ他管下ヘ寄留本管ヘ歸着ノ節其都度々々届出ヘシ

一同上死亡ノ節ハ子孫或ハ親族ノ者ヨリ届出ヘシ

○第一節 帶動者履歴差出方 明治十八年十二月 郡役所 号外達

今般履歴書式改正ニ付更ニ差出方其筋ヨリ照會之次第有之候條帶動者(現今奉職非)履歴  
書別紙雛形ニ倣ヒ爲差出本月二十五日迄取纏メ可差出且爾後異動候節ハ其都度可届出此  
旨相達候事

但帶動者無之郡ハ其旨可申出事

雛形

某 官位 勳 爵 苗 字 名 印

現住所何縣何郡何町村何番地

何府(縣)華族(士族平民)舊何藩舊名 某

年號干支月日何國何郡何町(村)ニ於テ生

年號干支月日

任 免 賞 罰 事 故

官

衙

庶務

|               |                          |             |
|---------------|--------------------------|-------------|
| 明治何年<br>支何月何日 | 任某官(其職)<br>被仰付候事<br>申付候事 | 某<br>省      |
| 同 年<br>何月何日   | 何々ニ付爲慰勞金何圓下賜候事           | 同<br>上      |
| 同 年<br>何月何日   | 叙勳何等                     | 賞<br>勳<br>局 |
| 同 何年<br>支何月何日 | 某々委員囑任候事                 | 某<br>院      |
| 同 年<br>何月何日   | 御用有之某國へ被差遣候事             | 太<br>政<br>官 |
| 同 何年<br>支何月何日 | 歸朝                       |             |
| 同 何年<br>支何月何日 | 某官被廢                     |             |

以下此休ニ倣ヒ楷書ニテ正シク認ムヘシ但官廳廢置及ヒ官等改正ハ朱ヲ以テ記載スヘシ

履歷記載條項

- 一 任官
- 一 轉官并錫官
- 一 叙勳并從軍記章
- 一 賞典慰勞
- 一 武官補職罷役退職後備軍艦員
- 一 免官
- 一 叙位
- 一 叙爵
- 一 分局課
- 一 公立府縣立學校教員ノ類
- 一 外國派遣并歸朝
- 一 佩用免許
- 一 官費留學、入學、卒業、内外學位
- 一 轉籍改氏名

第六年六月  
第二號拾  
五號布告  
ヲ以テ代  
定規則ヲ

十九年八月  
法律第八  
一號ヲ以  
テ登記法  
ヲ頒布ス  
附録參觀

一 委員

一 内地出張

一 教員囑託

一 恩給并一時賜金

一 官省廢置及官等改正

此他職務上ニ就キ官廳ヨリ命令訓達ヲ受ケタル事件ハ悉皆記載スヘシ

●第四款 官廳ヨリ召喚ヲ受病氣事故等ノトキ代人差出方

明治十二年一月  
乙第十七號

人民官廳ヨリ召喚ヲ受ケ候節病氣或ハ故障等ニテ不止得代人差出候節ハ明治六年太政官  
第二十五號公布ニ準據夫々委任狀交付出頭セシムヘキ筈ノ處間ニハ心得違ノモノモ有  
之不都合ニ候條代人差出候節ハ必ス委任狀相渡候様可致此旨諭達候事

但本人他行留守等ノ節ハ召喚狀ヲ受ケタルモノヨリ其旨速ニ届出ヘシ

●第十九章 登記事務

●第一款 登記事務取扱方

明治十九年十二月 郡役所(登記所ノ設ケナキ郡)  
縣令丙第三十三號 戶長役場(役所戶長役場ヲ除ク)

登記事務ハ郡長戶長ニ於テ取扱フヘシ但便宜郡書記又ハ戶長役場書記ヲシテ事務ノ補助  
ヲ爲サシムルヲ得

○第一節 公賣物件ニ關シ債主ノ有無取調方  
本年二月一日ヨリ登記法實施ニ付テハ公賣スヘキ物件ニ關シ債主ノ有無取調方ノ儀司法大臣ヨリ別紙ノ通始審裁判所及登記所ヘ訓令相成タルニ付此旨心得ヘシ

租税不納者公賣處分ノ際公賣スヘキ物件ニ關シ債主ノ有無取調方區長若クハ戸長ヨリ照會アリタルトハ登記所ハ速ニ登記簿及公証簿等ニ依リ債主ノ有無若シ債主アル場合ニ於テハ其住所氏名ヲモ調査シ回答ヲ爲スヘシ

明治二十年一月十九日

司法大臣伯爵山田顯義

○第二節 租税不納ニ係ル物件ニ關シ賣買讓與等ニ就キ登記ノ有無取調方

租税不納ニ係ル物件ニ關シ賣買讓與等ニ就キ登記ノ有無取調方ノ儀司法大臣ヨリ別紙之通始審裁判所及登記所ヘ訓令相成タル趣大臣ヨリ連相成候條此旨心得ヘシ  
租税不納ニ係ル物件ニ關シ賣買讓與等總テ所有權移轉ニ就キ登記ノ有無ヲ郡區長若クハ戸長ヨリ問合アル時ハ所管ノ登記簿ニ依リテ調査シ直チニ回答ヲ爲スヘシ

明治二十年十月廿一日

司法大臣伯爵山田顯義

●第四類 農工商務

●第二十章 勸業會勸業委員及通信

●第一款 勸業諮問會規則 明治十七年十一月

明治十六年五月第拾三號布達ニ依リ勸業諮問會規則左ノ通相定ム

勸業諮問會規則

第一條 勸業諮問會ハ左ノ事項ニ付縣令ノ諮問ニ備フルモノトス

一 水陸運輸ノ利害 (道路港灣ノ開鑿修築)ニ關スル事 (十九年三月乙第廿一号)

二 溝渠用惡水疏通ニ關スル事

三 農商工水産山林鑛山ノ利害及改良保護ニ關スル事

第二條 諮問會員ハ廿六名トス其割合ハ左ノ如シ (廿年四月縣令第四十号ヲ以テ本條及各項ノ人員更正)

- 南村山郡 三 人
- 鮎海郡 三 人
- 西田川郡 三 人
- 南置賜郡 三 人
- 東村山郡 二 人
- 西村山郡 二 人

農工商務



北村山郡 二 人  
 最上郡 二 人  
 東田川郡 二 人  
 東置賜郡 二 人  
 西置賜郡 二 人

第三條 諮問會員ノ任期ハ定限ナシト雖モ臨時其一部又ハ全部ヲ改撰スルコトアルヘシ

第四條 農商務省官吏及農商工上等會員又ハ縣令ノ許可ヲ得タル本縣官吏ハ會場ニ列シ  
 意見ヲ陳フルコトヲ得ヘシ

但會員ノ數ニ加ヘス

第五條 諮問會ノ會頭ハ縣令之ヲ勤ム  
 但代理者ヲ出シ之ヲ勤メシムルコトアルヘシ

第六條 諮問會說明委員及書記ハ縣令其屬官中ヨリ之ヲ命ス

第七條 諮問會ハ總テ談話ノ体ヲ用ヒ諸說ノ採擇ハ會頭ノ意見ニ依ル  
 但會頭ハ會員ノ意見ヲ識別スヘキ爲メ起立ノ作用ニ依ルコトアルヘシ

第八條 諮問會ハ毎一年一度之ヲ開ク其開閉ハ縣令ヨリ之ヲ命ス會期ハ十五日以内トス  
 但通常會期ノ臨時諮問ヲ要スル事件アル時縣令ハ臨時諮問會ヲ開クコトアルヘシ會期  
 ハ七日以内トス

第九條 諮問會員ハ勸業上公益ノ件ニ付縣令及本縣農商課ニ意見書又ハ通信書ヲ呈スル

コトヲ得

●第二款 勸業會設置準則 明治十七年二月 丙第五十号

第一條 一町村若クハ聯合町村ニ於テ農業者商業會工業會又ハ農商工業ヲ併セタル勸業會其他同業會ヲ設置スルコトヲ得

第二條 前條ノ各會ハ農商工事ヲ講究シ改良進歩ヲ圖ルヘシ

第三條 前條ノ各會ヲ開設スルハ其町村若クハ聯合町村内農商工事ニ名望アルモノヲ公撰シテ會員トナスヘシ又勸業委員ヲシテ會員ニ加フルコトヲ得

第四條 各會ハ其會則ヲ定メ縣令ノ裁定ヲ受クヘシ

第五條 各會ハ農商務大臣及官廳ヨリ各地方勸業上ノ意見ヲ問フコトアルハ之ヲ審議スヘシ(十九年二月丙第一四十六号改正)

第六條 各會ハ勸業上公益ノ件ニ付農商務大臣及官廳ニ意見書又ハ報告書ヲ呈スルコトヲ得(同)

第七條 各會諸費ハ町村又ハ聯合町村(ノ協議)費ヲ以テ支辨シ若クハ關係各業者ニ於テ協議支辨スルコトヲ得但有志者ヲ以テ組織スル者ハ此限ニアラス(同三字削除)

○第一節 勸業會設置方法 明治十九年三月 達農第九百八十六号 郡役所

一 勸業會及各會ノ設置ハ準則第一條ニヨリ豫メ制限ヲ定ムヘキモノアラスト雖モ郡長ニ於テ左ノ條項ニヨリ誘導シテ開設セシムルコトヲ勤ムヘシ

一 勸業會一郡ニ於テ寡ナクモ年一回開設シ其他ハ一町村又數町村便宜區域ヲ設ケ開設ス

ヘシ

但二郡以上聯合シテ開設スルキハ其關係ノ郡長ニ於テ許可ヲ受ヘシ

一會場細則ハ會員ニ於テ評決シ其開會ノ區域二戸長以上ノ所轄ニ跨ルキハ郡長一戸長ノ所轄ニ止ルキハ戸長ニ於テ之ヲ認可スヘシ(廿年四月達農第一)  
(九五年ヲ以テ改正)

但細則ハ總テ談話ノ体ヲ用ユヘシト雖モ會員ノ意見ヲ識別スヘキ爲起立ノ作用ニ依ルモ妨ケナシ

一左ノ事件開會之區域二戸長所轄以上ニ跨ルキハ郡長一戸長所轄以內ニ止マルキハ戸長之ヲ管理スルヲ得

但町村費ノ支辨ニ係ラサルモノハ此限ニアラス

一會員ヲ招集シ問題ヲ發スル事

一會員ノ談話セシモノハ其關係同業者ヘ報告スル事

一前事件ノ外管理ヲ必要トスルモノ

●第三款

勸業委員設置準則

明治十七年二月

第一條 勸業委員ハ昨年太政官第十三號布達ニヨリ設置シ勸業上諸般ノ事ヲ擔任スルモノトス

郡役所

第二條 勸業委員ハ一郡ニ貳人ヲ撰定スヘシ(十九年二月丙第四)

戸長役場

第三條 勸業委員ハ處務順序ニ依リ請持部内ノ農商工事ノ進歩ヲ圖リ及ヒ縣廳郡役所ノ指揮スル處ノ事務並ニ戸長ヨリ協議ノ事項ヲ處辨シ郡長又ハ戸長ノ諮問ニ答フヘシ(十六号ヲ以テ改正)

第四條 郡長又ハ戸長諮問ノ事項ハ概テ左ノ各項ニ據ルヘシ

一海陸運漕ノ利害(道路港灣ノ)ニ關スル事

二溝渠用惡水疏通ニ關スル事

三農商工水産山林鑛山ノ利害及改良保護ニ關スル事(十九年三月丙第五十號)

四農商工水産山林鑛山ニ關スル統計ノ事(同)

第五條 勸業委員ノ撰擧法及ヒ處務ノ順序方法ハ郡長ニ於テ方案ヲ設ケ一郡聯合町村會ノ評決ヲ取リ縣令ノ認可ヲ受グヘシ(明治十九年二月)

第六條 勸業委員ハ其要スヘキ人員ノ二倍ヲ撰擧セシメ以テ縣令ノ撰拔ニ供スルモノトス(丙第四十六號改正)

第七條 勸業委員ノ撰擧ハ郡長之ヲ管理スルモノトス(明治十九年二月)

第八條 郡長ハ其當撰人ノ住所姓名年齢族籍職業等ヲ明記シ縣令ヘ上申スルモノトス(丙第四十六號改正)

第九條 勸業委員ハ農商工事ノ篤志者ニシテ其郡内ニ本籍ヲ定メ兼テ名望ヲ有スルモノヲ撰擧スヘシ(同改正)

第十條 勸業委員ノ任期ハ滿五ヶ年トス

但再任スルヲ得又任期中ト雖モ縣令ノ意見ニヨリ改撰セシムルヲアルヘシ

第十一條 勸業委員ハ町村若クハ聯合町村ニ於テ開設スル所ノ勸業各會ノ會員タルヲ

得

第十二條 勸業委員二月手當金及旅費日當ヲ支給セントスルモハ豫メ一郡聯合町村會ノ評決ヲ取ルヘシ(二十年三月訓令乙)

但月手當金ハ一郡ノ惣額ヲ金二十圓以内トシ適宜支給スヘシ(全上但書ヲ增加ス)

第十三條 削除(同上)

○第一節 勸業委員通信規則

明治十八年十一月

郡役所

農工商山林通信事項ノ儀自今統計ニ係ルモノハ總テ戸長役場ニ於テ取調其統計ニアラサルモノノ必要ノ事項ハ別紙規則ニ依リ勸業委員ヲシテ之ヲ調査セシメ共ニ通信員ニ於テ調査報告可爲致此旨相達候事

但統計ニアラサルモノニシテ本則ニ掲サルモノハ通信員ヲシテ調整報告致サスヘシ且本年四月廿日丙第百一號達及全六月五日丙第百四拾號達ハ廢止ス

勸業委員通信規則

第一條 勸業委員ハ勸業上百般ノ實況ヲ密ニシカメテ事實ノ觀察ヲ密ニシ縣廳ニ通スル丁チ急ラサルヘシ

但至急ヲ要スルモノ、外ハ郡役所ヲ經テ送進スヘシ

第二條 報告上物質形狀等文字ニ尽シ難キモノハ圖畫寫眞雜形見本等ヲ添ヘ數量比例歩合等ニ係ルモノハ表ヲ付スヘシ

第三條 報告ハ可成平易ノ文字ヲ用ヒ又數量歩合等ニシテ地方慣用ノ稱呼アルモノ及方

言等ハ解説ヲ加フヘシ

第四條 勸業委員ハ通信ノ事項ニ付書面ヲ以テ其要ヲ悉ス能ハサルモハ直ニ出縣ノ上事情ヲ陳告スルヲ得

第五條 勸業委員ハ通信ノ事項ニ付主務省又ハ主務課ノ質問ニ答ヘ又ハ調査スルヲアルヘシ

第六條 勸業委員ニ於テ質問ニ要スル事件アルモハ其事由ヲ詳記シテ主務課又ハ主務省ヘ質問シ其答辨ヲ受クルヲ得

第七條 勸業委員ニ於テ第五條第六條ノ場合ニ於テ主務省ト書面ノ往復ヲ爲シタルモハ其寫ヲ縣廳ヘ差出スヘシ

第八條 左ニ掲クル諸項ハ前三ケ月ノ景況ヲ取調一月四月七月十月ヲ限リ之ヲ報道スヘシ

第一項 重要ナル特有物産ノ景況並其價格

第二項 重要ナル製造品ノ景況並其價格

第三項 商品販路ノ通塞並價格昂低ニ就テノ見込

第四項 耕宅地并家屋等ノ實價昂低ノ概況

第五項 細民營業上ノ景況

第九條 左ニ掲クル諸項ハ其期節ヲ以テ實況ニ就キ報道スヘシ

第一項 稻作景況左ノ例ヲ以テ三回ニ分チ報道スヘシ

- 第一回 苗代生育ノ景況
- 第二回 插秧景況
- 第三回 出穂ノ景況收穫ノ見込
- 第二項 春蠶景況左ノ例ニヨリ六回ニ分チ報道スヘシ
  - 第一回 桑樹發芽ノ時節及良否
  - 蠶兒發生ノ時節及良否
  - 第二回 初眠起ノ難易 桑葉價格ノ見込
  - 氣候ノ適否
  - 第三回 二眠起ノ難易 桑葉價格ノ見込
  - 氣候ノ適否
  - 第四回 三眠起ノ難易 桑葉ノ價格
  - 氣候ノ適否
  - 第五回 四眠起ノ難易 桑葉ノ價格
  - 氣候ノ適否
  - 第六回 桑葉ノ價格 新繭ノ豐凶凡分合
  - 新繭價格ノ見込
- 第十一條 左ニ掲クル諸項ハ臨時ニ報告スヘシ
  - 第一項 秋ノ初霜及雪春ノ終霜并雪解ノ景況
  - 第二項 異常ナル氣候ノ變易及風雨水旱雪霜雹等ノ景況
  - 第三項 家畜家禽類傳染病流行及鳥獸害虫等ノ景況
 但本項ハ驅除豫防ノ景況病害ノ原因等可成各自ノ考案ヲ付シ報道スヘシ且ツ虫ハ

- 火酒漬或ハ竹筒等ニ盛り之ヲ送付スヘシ
- 第四項 農事ノ改良及新地開墾荒地起返シ等着手ノ方法并其后ノ景況
- 第五項 肥料ノ種類及製造需給ノ景況并其得失
- 第六項 山林ノ栽植及火災但其發火ノ原因及燒失或ハ栽植セル山林ノ反別樹木ノ種類及其概數
- 第七項 水陸産諸作物製造料植物菓樹食料製造料ニ供スル野生植物及魚介苔藻繁殖減耗ノ景況及其原因
- 第八項 家畜家禽類繁殖減耗等ノ景況及食料ニ供スヘキ野生動物ノ景況
- 第九項 商況ニ著キ變動ヲ生シ需用供給ニ甚キ影響ヲ及シタルキノ景況及其原因
- 第十項 金融ノ開塞及金利率低ニ著キ變動ヲ起セルキノ景況及其原因
- 第十一項 水車並ニ瀛機等ノ爲工夫負傷セル等ノトアルキハ其狀況及原因
- 第十二項 水車及瀛機等毀損破裂セル等ノトアルキハ其狀況及原因
- 第十一條 前ニ掲クル各條ノ外尙報告ヲ要スヘキ事項左ノ如シ
  - 第一項 農商工業上ニ就テ改良發明試ノ成績
  - 第二項 老農工ノ實驗其他農商工業上ニ關スル古來習慣ノ參考トナルヘキモノ
  - 第三項 農商工業ニ就テ集談會等ヲ開設セルキハ其景況
  - 第十二條 本則ニ掲ケスト雖勸業上ニ於テ必要ト認ムル事項ハ細大ヲ問ハス必ス通報スヘシ

○第二節 物産取調様式  
明治十九年三月 郡役所  
丙第五十二號  
年報編製上要用ニ候條明治十八年分ヨリ毎年物産別紙様式ニ準シ取調翌年四月限可差出此旨相達候事 (別紙様式畧之)

●第四款 農商務通信規則及通信様式

明治十九年五月 郡役所  
丙第百二號

郡役所

農商務通信規則及農商務通信事項様式別紙ノ通改定候條此旨相達候事

農商務通信規則

第一條 農商工山林ニ關スル事件ハ此規則ニヨリ通信員ヨリ農商務省主務局及本縣農商課ニ報告シ農商務省主務局及本縣農商課ハ通信員ニ諮問應答スヘシ

但通信員ヨリ直接主務局へ報告スヘキモノハ虫害蔓延ノ勢及牛馬傳染病激烈ノ徵候アル時ニ限ル

第二條 通信ヲ分テ定期報臨時報ノ二種トス

第三條 定期報トハ通信事件中殊ニ報告期限ヲ定メタルモノヲ云フ

第四條 臨時報トハ通信事件中報告期限アルト否トニ關セズ臨時報告ヲ要スヘキモノヲ云フ

但非常ノ變異ニ係ル場合ハ電報ヲ用ユヘシ

第五條 報告上物質形狀等文辭ニ盡シ難キモノハ圖畫寫眞雜形若クハ見本等ヲ添ヘ數量比例歩合等ニ係ルモノハ表ヲ附スヘシ

第六條 報告ハ可成平易ノ文字ヲ用ヒ又數量歩合等ニシテ地方慣用ノ稱呼アル者及方言等ハ解説ヲ加フヘシ

第七條 通信員ニ於テ質問ヲ要スル事件アルキハ其事由ヲ詳記シテ農商務省主務局又ハ本縣農商課ニ質問スヘシ

第八條 定期及臨時報ノ外農商工山林ニ關シ尙ホ報告ヲ要スヘキ事項左ノ如シ

- 一 郡役所ノ調査書會社、協會等ノ規則并報告書又ハ官民ノ著述編纂翻譯及報告書等ハ可成現本ヲ送致スヘシ但著譯書等冊數浩澣ナル者ハ題名目錄及其要旨ノミヲ報告スルモ妨ケナシ
- 二 有功者ノ事蹟及履歷等ハ古今ニ拘ラス調査報告スヘシ
- 三 改良發明試驗ノ成績及該事業ニ關スル各地方從來ノ習慣新設ノ方法等ハ可成周密ニ報告スヘシ

四 博覽會集談會等ノ開設アルトキハ其開閉期日及出品談話ノ景況等ヲ報告スヘシ

第九條 渾テ通信員ト農商務省主務局ノ間ニ於テ文書ノ往復ヲ爲シタルトキハ其寫ヲ添ヘ直ニ本縣農商課へ申報スヘシ

第十條 通信員ハ每郡役所ニ二名ヲ置クモノトス  
但勸業主任ノ郡吏ヲ以テ之レニ充ツ

第十一條 戶長役場ニ於テハ通信事項様式ニ準シ調査スヘキ材料ヲ報道期ヨリ十五日前ニ郡役所通信員へ報シ通信員ニ於テハ每戶長役場ノ通報ヲ審査シ統計ノ上報道期限内

本縣主務課へ申報スヘシ  
(別紙通信事項様式略之)

○第一節 農商務通信事項中農事概況報道期  
本年五月丙第百二号達農商務通信事項様式中農事概況報告ノ報道期左之通相定ム  
一 米作概況 報道期其年十月卅一日限り  
一 麥作概況 報道期其年五月卅一日限り  
一 養蠶概況 報道期其年七月卅一日限り  
一 茶概況 報道期其年七月卅一日限り  
右相達ス

○第二節 農商務通信事項中每五年報道ノモノ取扱方  
本年五月一日丙第百二号達農商務通信事項様式中每五年報道スヘキモノハ左ノ順序ニ據リ取扱フヘシ  
郡役所 戸長役場

- 第一回 明治廿年調査 全廿一年報道
  - 第二回 全廿五年調査 全廿六年報道
  - 第三回 全三十年調査 全三十一年報道
- 以下準之

○第三節 農商務通信規則ニ係ル事務ハ農商務省統計課ニ於テ取扱ノ件

農商務通信規則ニ係ル事務ハ自今總テ農商務省統計課ニ於テ取扱相成候條通信員并勸業委員へ可相達此旨相達候事  
郡役所 戸長役場

- 第二十一章 勸業費 種苗 害虫 獸醫 牧畜 銃獵
- 除害銃 部分木

●第一款 勸業費豫算決定額及事業景况届方  
明治十八年十月 郡役所  
丙第百四十六号 戸長役場  
町村費中勸業費豫算決定額及其事業之景况等左ノ雛形ニ準シ毎年取調金額ハ決定ノ都度事業景况ハ翌年五月限可届出此旨相達候事  
何郡何(町村)勸業費豫算決定額御届(十九年十月縣令丙第十號ヲ以テ改正)

一金 内譯 勸業委員費勸業會費等ヲ區別ス 繼續科目何々費

一金 内 勸業委員費ナレハ給料 何々

一金 旅費其他等ヲ區別ス 何々

(以下之ニ準ス)

農工商務

新起科目何々費

金 内  
金 金  
金 外  
(以下之ニ準ス)

(繼續新起)科目何々費

但町村會ニ於テ否決セシモノヲ認可セシ分  
右ハ明治何年度町村費中勸業費豫算決定額前書之通有之候也

又ハ 郡 長  
又ハ 戸 長

山形縣知事殿

何郡何町村勸業費支拂決算額及事業景况御届(同上)

○印朱書

○豫算金 一金

勸業費

内譯

○豫算金

何々費

内

金 金

何々 何々

但何々(其事業ノ景况ヲ記載スヘシ)  
(以下之ニ準ス)

右ハ明治何年度町村費中勸業費支拂決算額及事業景况前書之通有之候也

又ハ 郡 長  
又ハ 戸 長

山形縣知事殿

●第二款 勸業資本貸下アル事業及貸下金實況調

勸業ノ爲メ資本貸下有之事業ハ自今左ノ通相心得取扱フヘシ此旨相達候事  
明治十八年九月 丙第二百卅二號 郡役所

但本文ニ抵觸スル從前達ハ取消ス

第一條 貸下金有之事業ハ總テ其指令ノ趣旨ニ基キ監督スヘシ

第二條 貸下金有之事業ハ主任郡吏實地ヲ監査シ其得失成敗ニ厚ク注意スヘシ其實況ハ  
左ノ雛形ニ據リ毎年分ヲ翌年三月十日迄ニ開申スヘシ(廿年一月訓令 甲第九號改正)

但動物農具又ハ器械等貸下有之分モ本條ニ準據スヘシ

第三條 貸下金拜借ハ怠慢ニシテ主願ノ事業ヲ等閑ニ附スルカ又事業外ニ貸下金ヲ使用

農工商務

セシキハ至急實況ヲ取調開申スヘシ

第四條 第三條ノ場合ノ外事業上ノ障礙起ルキハ實地ヲ調査シテ其事由及維持ノ方法若クハ意見ヲ具シ至急開申スヘシ

第五條 返納金ハ納期ヲ愆ラス之レヲ徵收シテ本廳ヘ納附スヘシ

第六條 臨時主任員派遣シテ實地ノ景況ヲ檢査セシムルヲアルハシ

貸下金實況取調書

明治何年分(廿年一月訓令  
甲第九号改正)

何縣何郡何(町村)(開墾地ノ如キハ何村外何ヶ村地内)

何縣何國何郡何(町村)何番地

何々場或ハ何社

拜借人

何 某

(以下拜借人二名以上ノ例)

何 某

士族若干名

外若干名

總代

何 某

社長

何 某

外社員若干名

拜借人ノ氏名ハ最初出願ノ當時筆頭ニ掲ケシモノヲ記載スヘシ但拜借人員ニ異動アルトキ總代若クハ社長等ノ交代及拜借人變更ノ節新人名ヲ記載スルトキハ其事由ヲ附記スヘシ

一金若干圓

何年何月許可拜借金

(貸下金ノ年度ヲ區別セシモノ)

金若干圓

何年度貸下

金若干圓

全上

但何年何月ヨリ無利(有利)何箇年据置何年何月ヨリ向何箇年賦返納

内

金若干圓

何年何月ヨリ何年何月迄何回返納高

金若干圓

未納

(追借アルモノ)

一金若干圓

内

金若干圓

何年何月拜借

但何年何月ヨリ無利(有利)何年据置何年何月ヨリ向何箇年賦返納

金若干圓

全上

但全上

(返納延期願濟ノモノ)

一金若干圓

何年何月許可拜借金

但何年何月ヨリ無利(有利)何年据置何年何月ヨリ向何箇年賦返納ノ處更ニ向何箇年

農工商務



延期出願何年何月ヨリ無利(有利)何箇年据置何年何月迄何箇年賦返納ノ儀何年何月許可

何年(自一月至十二月)開業第何年事業景況要領

前回報告後ノ景況ヲ記載シ次ニ左ノ計算書ヲ掲クヘシ

例ヘハ開墾事業ノ如キハ既墾地或ハ新墾地何町何段歩ヘ何々ヲ播種シ幾許ノ收穫アリヌルヲ記載シ又製造事業ノ如キモ收益又ハ購入ノ原料及ヒ製品ノ數量價格等ヲ記載シ總テ其年度内事業ノ景況如何ヲ見ルニ足ルベキ要領ヲ記載スヘシ但事業變更ノ節ハ其事由ヲモ附記スヘキモノトス

計算書式

借方

- 拜借金
- 資本金(或ハ株金)
- 借入金
- 未拂金
- 前期繰越金
- 當期利益金
- 總計金

貸方

- 物品(營業費ヨリ成立ツモノ)
- 財産(土地家屋諸器械)
- 現金
- 預ケ金(又ハ公債證書ノ類)
- 開業費未償金
- 未收入金
- 總計金
- 損益勘定
- 入ノ部
- 諸收入金
- 前期繰越高金
- 總計金
- 出ノ部
- 營業費(但原料工銀役員俸給等可成分記スヘシ)
- 拜借返納金(又ハ借入金及利息等)
- 開業費償却金
- 總計金
- 差引

金

内

利益(或ハ損失)

但後期繰越高

金

当期純益金

前期繰越高金

此他物品ヲ受授シ又ハ代金ノ受渡ヲナシタルモノニシテ未タ其過不足精算ニ至ラサル者ハ假出入ノ目ヲ設ケ或ハ不用物品ヲ賣却シタル代金并科目外臨時ノ支拂等ハ雜出入ノ目ヲ設ケ其他此様式中加除ヲ要スルモノハ適宜之ヲ取捨シ可成事業ノ興廢及損益勘定ヲシテ明瞭ナラシムルヲ要ス

第三款

● 種苗試作人心得

明治十九年五月 丙第八號

郡役所

各地種苗ノ改良ヲ圖ランカ爲メ各郡ニ種苗試作人一名ヲ置キ山形ニ種苗交換會ヲ開設シ種苗試作人心得及種苗交換會規程別紙之通相定候條此旨相達候事 (別紙)

種苗試作人心得

第一條 種苗試作人ハ各種ノ種苗ヲ試作シ之レカ改良ノ方法ヲ講究實施シ其地質ニ適當セシ善良ノ種苗ハ務メテ地方ニ蕃殖セシムルヲ圖ルモノトス  
第二條 種苗試作人ハ田圃各一反歩以上ノ土地ヲ以テ種苗試驗場ヲ設置シ其反別字番號等取調繪圖面ヲ添ヘ郡役所ヲ經テ農商課ヘ届出ツヘシ

第三條 試作人ノ種苗ハ左ノ種類ニ限ル

桑、果樹、米、麥、大小豆、馬鈴薯、甘薯、蘿蔔、青蕪、菜、瓜

但種類外ト雖モ地方ノ利益ヲ爲スモノト見認ルキハ試植スルモ妨ケナシ此場合ニ於テハ郡役所ヘ届出郡役所ヨリ農商課ヘ報告スヘシ

第四條 試作ノ種苗ハ試作人ノ請求ニヨリ本縣農商課ヨリ分附スヘシ

但下植セント欲スル種苗ヲ請求スルキハ其前年十一月限リ申出ツヘシ

第五條 試作ノ種苗ハ下植發生培養開花結實遭害收穫高等其都度細カニ之ヲ日誌ニ記載シ置他日報告スルノ材料ニ充ツヘシ

第六條 縣廳又ハ郡役所ニ於テハ殊ニ試作ヲ命スルコトアルヘシ

第七條 試驗田圃ヘハ左ノ標木ヲ建設スヘシ

|    |       |       |
|----|-------|-------|
| 表面 | 種苗試驗場 | 郡町村姓名 |
|----|-------|-------|

側面

年月日

全

畑反別

第八條 試驗田圃ノ參觀ヲ請フ者アルキハ之ヲ許シ其質問ニ係ルモノハ懇切ニ應答スヘシ

第九條 試作物ノ收穫ハ試作人ノ所有タルヘシ

第十條 種苗試作ノ實況ハ翌年一月限り郡役所ヲ經テ農商課ヘ報告スヘシ

但時宜ニヨリ臨時報告セシムルヲアルヘシ

第十一條 試作人ハ種苗交換會ノ會員トナリ試作物及ヒ其他郡内著名ノ種苗ヲ取纏メ該會ヘ出品シ其交換ヲ爲スヘシ

第十二條 種苗試作人ハ郡長ノ監督ニ屬ス

第十三條 種苗試作人ヘ手當トシテ一ケ年金五圓ヲ給ス

○第一節 種苗交換會規程

第一條 本會ハ各郡種苗試作人ニ於テ試作シタル種苗及管内著名ノ種苗ヲ會場ニ陳列シ會員互ニ之ヲ交換シ以テ各地種苗ノ改良ヲ圖ルモノトス

第二條 本會ノ會員ハ各郡種苗試作人ヲ以テ之ニ充ツ

第三條 本會々場ハ山形ニ設置ス

第四條 本會ハ毎年三月ニ於テ之ヲ開ク其會期ハ五日以内トス

第五條 種苗出品ノ節ハ豫メ左ノ書式ニ準シ目錄ヲ添ヘ差出スヘシ但現品ヘハ番號代價及姓名ヲ附スヘシ

種苗出品目錄

第一號

一何苗何本 一本代價何程 出品主何郡何町村 何ノ誰

第二號

一何種何升 一升代價何程 全 上  
右出品候也

年 月 日 何郡試作人 姓 名

山形縣種苗交換會御中

第六條 本會ハ左ノ係員ヲ置キ事務ヲ整理セシム但農商課員ヲ以テ之ニ充ツ

會頭 一名

本會ノ事務ヲ總理ス

幹事 二名

本會ノ事務ヲ整理シ會頭事故アルキハ之ヲ代理ス

書記 無定員

本會ノ記録及往復ノ事務ニ從事ス

雜務係 無定員

本會ノ出品及庶務ニ從事ス

第七條 會員ハ開會中出品ヲ品評シ附點表ヲ製シ會頭ニ出スヘシ

但自己ノ出品ハ品評スルヲ得ス

第八條 出品ノ優劣ハ之レヲ出羽新聞紙ニ掲載シ廣ク世人ニ知ラシムルモノトス

第九條 會員ヘハ左ノ割合ニヨリ旅費及滞在日當其他種苗遞送費ヲ支給ス

農工商務

但遞送費ハ運賃証書ニ依リ壹駄以内ノ實費ヲ支給ス

一 旅費ハ一日十里請金八拾錢

一 滞在日當ハ一日金三拾錢

第十條 種苗ノ交換ハ現品ヲ以テ爲スヘシト雖モ相當代價ヲ以テ賣買スルヲ得

第十一條 會員外ト雖モ種苗ノ交換及拂下ヲ請フ者アルモ之ヲ許ス

第十二條 交換殘餘ノ種苗ハ會員ニ於テ引取り或ハ賣却スル等隨意タルヘシ

第十三條 本會開會中出品ノ種苗ニ關シ會員談話會ヲ開クヘシ

第十四條 談話會ハ實驗シタル利害得失ヲ陳述シ又ハ其意見等ヲ質問應答スルニ止マル

モノトス

○第二節 他府縣ノ種苗購求スルモ該府縣勸業課又ハ郡區役所ヘ依頼ノ件

明治十七年一月

丙第十七號

郡役所

從來管下各郡ヨリ他府縣ヘ種苗購求候節ハ必ス本縣ヨリ及依頼來候處以來ハ便宜ニ據リ其郡役所ヨリ直チニ該府縣勸業課或ハ郡區役所ニ依頼候様可取計此旨相達候事

但本條請求セシ種苗名稱員數人名共毎歲兩度六月ニ本縣農商課ヘ可致報告事(二年二月訓令甲第十号ヲ以テ但書)

ノ報告ハ自今差出スニ及ハス

○第三節 他府縣ノ種苗購求セントスルモ代價遞送費豫算ヲ添付ノ件

明治十九年十月

縣令丙第十七号

郡役所

他府縣下所産ノ種苗ヲ購求セントスルモ代價遞送費等豫算金ヲ添付シ該府縣郡區役所

ヘ照會スヘシ

○第四節

管下所産ノ種苗他府縣ヨリ購求ノ依頼之レアルヘクニ付豫テ心得達

明治十七年一月

郡役所

管下所産ノ種苗購求方ノ儀自今各府縣郡區役所ヨリ直チニ其郡役所ヘ依頼候儀モ可有之候條爲心得此旨相達候事

○第四款

田圃害虫豫防規則

明治十九年六月  
甲第九号

第一條 豫防スヘキ害虫ハ蝗虫浮塵子螟虫苞虫蠅蛉泥虫穗象蛄蚶天牛尺蠖ノ十種トス

第二條 驅虫區域ハ一郡ヲ以テ大區トシ一戸長所轄ヲ以テ一小區トナスヘシ

第三條 害虫田圃ニ發生セシトキハ其作人ハ直ニ驅除ニ着手シ尙ホ蔓延ノ徵候アルトキハ戸長ニ届出ヘシ

第四條 害虫驅除ノ場合ニ於テハ其區域内田圃耕作者ハ戸長ノ指揮ニ依リ驅除ニ從事スヘシ

第五條 害虫蔓延ノ勢熾ニシテ區域内ノ力ニ及ハサルトキハ隣區交互救援スヘシ

第六條 害虫蔓延ノ區域ニ小區以上ニ跨ルトキハ郡長ニ於テ驅除方法ヲ實施スヘシ

第七條 害虫蔓延ノ區域他ノ大區ニ跨ルトキハ各大區毎ニ驅除方法ヲ實施スヘシ

第八條 驅除方法ヲ實施セシトキハ戸長ハ郡長ニ郡長ハ縣廳ニ届出ヘシ

但驅除ノ景況ハ時々縣廳ニ報告スヘシ

第九條 第三條ヲ除キ驅虫ニ係ル一切ノ費用ハ町村費ヲ以テ支辨スヘシ

第十條 本則第三條第四條第五條ニ違背シタルモノハ違警罪ヲ以テ處分セラレヘシ

○第一節 害虫發見報告スルキ虫類ノ區別及方言ヲ附スヘキ件

明治十四年十月 丙第百五十四号 郡役所

從來無之虫害ヲ發見シ報告スルキハ左記ノ如ク何部類似ノ方言何ト稱スル云々記載候様可致尤勸業世話掛通信委員ニモ無漏可相達此旨相達候事

虫類區別

無翅部 蛋、虱、蠅、等之ニ屬ス

甲翅部 金龜子、天、牛、叩頭蟲、及蟻蝻等之ニ屬ス

膜翅部 蜂、蟻、鑽花娘子、等之ニ屬ス

直翅部 蝗、蟋、螞、等之ニ屬ス

鱗翅部 蝶、蛾、及其蠶、蠅、蝶、尺、蠖、等之ニ屬ス

半翅部 蚜虫、椿象、蟬、浮塵子、等之ニ屬ス

雙翅部 蠅、虻、蚊、等之ニ屬ス

右ノ外蛇、蛙、蟹、蚯蚓、蜈蚣、蛞蝓、蜘蛛等ハ各其名ヲ稱スヘシ

第五款

獸醫假開業免狀出願心得 明治十九年十月 縣令甲第十五号

獸醫免許規則第五條ニ據リ獸醫假開業免狀出願心得左ノ通相定ム

獸醫假開業免狀出願心得

第一 獸醫假開業免狀ヲ得ント欲スルモノハ別紙書式ニ據リ願書ニ履歷ヲ添ヘ當廳ヘ差出ス可シ

但獸醫ニ乏シキ地ニアラスト認ムルトキハ願書却下スルヲアルヘシ

第二 假開業免狀ハ滿二ケ年以内ヲ有効期限トス

第三 假開業免狀ヲ得タル獸醫ハ免許區域外ニ於テ病畜ノ治療ヲナスヲ得ス但牽來リ治療ヲ請フ者アルキハ此限ニアラス

(用紙美濃紙正副三通)

獸醫假開業免狀下付願 (明治廿年一月 縣令第四号改正)

住所 寄留ナレハ本籍ヲ併記スヘシ 族籍

氏名 年月生

年月日

右 戶長 氏名印

私儀何郡何(町村)何番地ニ於テ獸醫開業仕度候間獸醫假開業免狀御下附被下度別紙履歷書相添此段奉願候也

農工商務

農商務大臣宛

履歷書 (用紙願書ニ同シ)

- 一 何年何月ヨリ何年何月迄何年間何地何之誰ニ就キ何々修業
- 一 何年何月ヨリ何地ニ於テ牛馬醫開業何年何月ヨリ何々
- 一 何年何月ヨリ何々講習所又ハ何地何學校ニ於テ何々學修業

右之通相違無之候也

年月日

山形縣何郡何町村

氏名印

第六款

種牛馬貸與規則 明治十五年三月

乙第三十二号

種牛馬貸與ノ儀ニ付今般農商務省ヨリ達之次第有之候ニ付自今種牛馬貸與ヲ請願スル者ハ別紙規則ニ準據スヘシ此旨布達候事

但從前貸與ノ分モ此規則ニ準據スヘシ

種牛馬貸與規則

第一條

一 種牛馬貸與ノ主義ハ漸次種類ヲ改良シ良畜ノ蕃息ヲ謀ルモノトス

第二條

一 種牛馬貸與ヲ請求スルニハ其蕃養及蕃息ノ方法等ヲ詳記シ縣廳へ願出ヘシ縣廳ニ於テ相當ト認ルルハ農商務省へ稟議スヘシ

第三條

一 借受及返納ニ係ル一切ノ諸費ハ借主ノ自辨タルヘシ

但農商務省ノ都合ニ依リ返納セシムルハ其率付費ヲ下附スヘシ

第四條

一 貸與中時々主務官吏ヲ派遣シ蕃養等ノ實況ヲ視察スルモノトス

但農商務省ヨリ臨時官吏派出シ檢査スルヲアルヘシ

第五條

一 牡牛馬貸與年限牛ハ三ケ年馬ハ四ケ年トシ滿期ニ至リ返納セシムルモノトス

但牛ハ二十四ケ月馬ハ三十六ケ月未滿ノモノヲ貸與セルハ本條年限ニ算入セサルモノトス

第六條

一 牡牛馬貸與中又ハ滿期ノ際其同種類ノ異族例ヘハ短角種牛ニテ其ハ甲乙借主示談ノ上交換ノ貸與ヲ請願スルハ之レヲ許可ス

第七條

一 貸與牝牛馬ヨリ生産セシ積駒ハ初産ヨリ交互第一初産一頭ヲ納メ第二産ハ借主專領シ領スルニ左ノ頭數ヲ上納スヘシ

牛 七才以下ノモノ 七才以上ノモノ

牝 三頭 二頭

農工商務

馬 八才以下ノモノ  
八才以上ノモノ

同 駒 二頭  
一頭

第八條

一前條上納ニ充ツヘキ牝駒ハ生産後牛ハ十二ヶ月馬ハ二十ヶ月以外ニ於テスヘシ最其率  
付入費ハ下渡スモノトス  
但本文期限内ト雖モ上納ヲ命スルコトモアルヘシ

第九條

一第七條ニ掲クル牝駒ノ頭數ヲ上納シ了ルモノハ其母牛馬ハ借主ニ下與スルモノトス

第十條

一第七條ニ掲クル牝駒ノ貸與ヲ請願スル者アレハ其方法ヲ監査シ不都合ナキニ於テハ本  
則ニ準據シ貸與スルモノトス

第十一條

一交尾ノ景況ハ毎年十二月二十日限り別紙甲號雜形ニ據リ届出ヘシ  
(廿年一月縣令  
第二號改正)

第十二條

一産出ハ其都度別紙乙號雜形ニ據リ届出ヘシ

第十三條

一死亡ハ其都度別紙丙號雜形ニ據リ其景況ヲ詳記シ獸醫ノ診斷書ヲ添ヘ届出ヘシ

第十四條

一斃牛馬ハ傳染病ニテ死セシヲ除クノ外其借主ニテ適宜處分スヘシ

第十五條

一疾病ノ徵アルキハ速ニ治療手當ヲ爲シ其都度届出ヘシ  
但傳染病ニ係ルモノハ急報スヘシ

第十六條

一傳染病流行ノ際ハ種牛馬及上納牝駒共其牽付ヲ見合スヘシ

第十七條

一畜養ヲ粗畧ニシ又ハ交尾度數ヲ超過セシメ若クハ本則ニ違背スルキハ直ニ返納セシム  
ルモノトス

第十八條

一貸與牛馬失踪シ若シクハ畜養交尾等不注意ヨリ斃死セシムルキハ借主ヨリ相當代價ヲ  
辨償セシムルノトス  
(別紙雜形畧之)

○第一節 本縣畜養ノ種牛馬貸與出願スル者ハ種牛馬貸與規則ニ照準ノ件

明治十五年三月

乙第三十三号

明治十四年本縣乙第五十五号布達相廢候條自今本縣畜養ノ種牛馬貸與ヲ請願スル者ハ本  
年乙第三十二号種牛馬貸與規則ニ照準スヘシ此旨布達候事  
但從前貸與ノ分モ右規則ニ照準スヘシ

農工商務

○第二節 牛馬取扱心得書

明治十五年三月 丙第四十九号

郡役所

本年乙第三十二號ヲ以テ種牛馬貸與規則布達候ニ付テハ該種畜取扱心得書別冊之通ニ候條右ニ照準取扱候様拜借人へ可致示諭此旨相達候事

牛馬取扱心得書

洋種馬取扱大意

乗用種

- 一 穀物ハ一日割麥貳升、穀貳升五合鹽五勺ヲ混和シ朝午夕ニ三分シ與フヘシ
- 一 乾草ハ一日壹貫五百目ヲ三分シ穀物ヲ喰ヒ了ルヲ待テ與フヘシ尤モ生草ニ飼ヒ移スルハ前ニ乾草ヲ與ヘ後ニ生草十分ノ二分位ヲ四五日ツ、與ヘ漸次増加シ生草ニ移スヘシ
- 一 但動物下痢ヲ發スルハ生艸ヲ減少スヘシ
- 一 飲水ハ一日凡<sup>夏間ハ九升</sup>冬間ハ八升<sup>ヲ三分シ穀物ヲ喰ヒ了ル後直チニ之ヲ與フヘシ</sup>尤運途中ニテ若シ河水ヲ飲マシムルハ平常ノ半量ヲ與フルヲ安全ナリトス飲水ヲ與ヘタル際決シテ疾驅スヘカラス
- 一 但運動後ノ飲水ハ發汗ノ有無ヲ問ヘス呼吸常ニ復スルヲ待テ與フヘシ
- 一 櫛草ハ畜舎ノ廣狹ニ應シ適宜ニ用非極テ清潔ナルヲ要ス
- 一 運動ハ一日里程二里乃至三里<sup>日ノ長短ニ依リ積ヲ以テ牽歩キ</sup>（他牛馬ノ往來スル場所ハ宜シカラヌ成ルヘク廐舎近傍ニアル運動場内ヲ可トス）終テ廐内ニ牽入レ汚穢ナキ様清潔ニ手入スヘシ

但洋馬取扱方熟練ノモノ乗馬ニテ運動スルモ可ナリト雖決シテ鞭打ツヘカラス耳根ニ發汗セサル前下乗スヘシ

- 一 牝牡馬トモ旅行ハ一日十里ニ超ユヘカラス夏間ハ日中ヲ避ケ緩歩セシムヘシ但連日ノ旅行及二歳未滿ノモノハ一日八里ヲ越ユヘカラス
- 一 旅行ノ間砂礫ノ場所ヲ歩行セシムルハ必ス草鞋ヲ穿タシムヘシ

但本文ノ場合ニ於テハ充分ニ鞋巾ヲ用フヘシ

馬車用種

- 一 穀物ハ一日割麥貳升五合穀貳升五合鹽五勺ヲ混和シ之ヲ與フル方ハ前乗用種馬飼料ニ同シ
- 一 乾草ハ一日二貫目ツ、與フ其方乗用種馬ニ同シ
- 一 飲水ハ前乗用種馬ニ同シ
- 一 櫛草ハ前乗用種馬同様取扱フヘシ
- 一 運動ハ前乗用種馬同様タルヘシ

農用種

- 一 穀物ハ割麥三升、穀二升五合鹽五勺ヲ混和シ與フ以下前同様タルヘシ
- 一 乾草ハ一日二貫目ヲ前同様ニ與フヘシ
- 一 飲水ハ前乗用種馬同様タルヘシ
- 一 運動手入櫛草等ハ馬車用種馬同様タルヘシ
- 一 前條ニ掲クル牝牡馬飼料ハ都テ壯齡ノモノニ與フル分量ヲ示スモノナリ尤肥瘠強弱ニ

農工商務



ヨリ其分量ヲ増減シ若シクハ他ノ飼料品ヲ用ウルカ如キハ臨時適宜ニ處分シ決シテ不適當ノ分量ヲ與フヘカラス

但肉合ハ平常八九分ヲ保ツテ適度トスヘシ

種牡馬交尾中取扱方

一交尾ノ期節ニ至レハ凡ソ三週間前ヨリ滋養分多キ飼料ヲ適宜ニ増シ與ヘ置キ交尾期内ハ特ニ注意スヘシ

但期節ハ地方ニヨリ多少異ナルモ大抵三月頃ヨリ六月マテノ内タルヘシ

一總テ種牡性質上ノ勢力ニ因リ交尾ノ數不全アリト雖モ大抵滿三年ニ至レハ牝ニ配スル一ケ年七頭乃至十頭四歳以上ハ十五頭乃至二十五頭十歳以上ハ十五頭乃至二十頭ヨリ越ユヘカラス

但牡牝馬共三十六箇月以内ノモノハ交尾セシムヘカラス

一牡馬一頭ヲ毎日一頭ノ牝馬ニ一回配セシメ五日乃至七日ヲ經テ之ヲ試ミ牝馬ノ情慾止マサル時ハ再ヒ之ニ配セシメ其後五日ヲ經テ情慾尙止マサルハ復タ前ノ如クスヘシ

但牡馬ノ景況ニ依リテハ一週間ニ一兩日休憩セシムヘシ

一交尾所ハ勉テ閑靜ノ地ヲ撰フヘシ尤其時刻ハ朝夕ノ間ヲ可トス

但牡馬交尾了ラハ直ニ陰莖ヲ水ニテ洗滌スヘシ又既ニ交尾シタル牝馬ハ速ニ舍内ヘ牽入レ安息セシメ暫時飲食ヲ與ヘサルヲ可トス

一交尾ノ期節中ハ成ルヘク牝牡馬ヲ各所ニ遠ケ互ニ嘶聲ヲ聽カサラシムルヲ要ス尤モ平

日ト雖モ勉メテ隔離スヘシ

但情慾ヲ催サ、ル牝馬アルトハ他ノ牡馬ニ接近セシムルヲモアルヘシ

牝馬分娩後取扱方

一分娩後ハ通常飼料ノ外尙滋養食物ヲ適宜増加シ與フヘシ一週日ヲ經テ晝間ハ樹蔭アル適宜ノ運動場ヘ放テ置クヘシ

但仔馬ハ運動ノ際動モスレハ劇走シ挫傷或ハ關節韌帶ヲ拗戻セシムル等ノ患害アルヲ以テ宜ク注意スヘシ

一分娩ノ後二三週間ヲ過キ健康ニシテ情慾ヲ發動スルトハ交尾セシムヘシ

一離乳時期ハ六ケ月乃至八ケ月ヲ可トス尤モ其仔馬羸弱ナレハ之ヲ斟酌スルヲアルヘシ

一仔馬離乳以前自然ニ生草ヲ食スルノ期ニ至ラハ割麥若クハ煮麥壹升又ハ穀二升鹽二勺許ト切生草若干ヲ微温湯ニ混和シ母馬ト飼槽ヲ異ニシ與ヘ置キ其景況ニヨリ漸次増與シ離乳後ニ至ラハ割麥或ハ燕麥壹升穀二升鹽三勺乾草適宜ニ水或ハ微温湯ニテ混和シ

朝午夕三回分與スヘシ尤モ此分量ハ離乳後三ケ月間飼與スルモノヲ掲ルモノナレハ其成長ニ從ヒ漸次増加シ與フヘシ

但冬期ハ午前九時ヨリ午後五時マテ夏期ハ午前六時ヨリ十一時マテ午後四時ヨリ日没マテ運動場ヘ放牧スヘシ然レモ寒暑ヲ避クヘキ樹木アル場所ハ此限ニアラス

洋種牝牛取扱大意

冬期牝牛一頭一日分飼料

一 獸四升割麥或ハ割燕麥壹升五合割大豆或ハ豌豆一升菜根類(細切シタルモノ)二貫目摺四勺ヲ水或ハ湯ニテ混和シ是ヲ一日二回ニ分與シ乾草ハ二貫五百目ヲ二回ニ與ヘ水ハ一日三回充分飲マシムヘシ

但冬期ヨリ夏期ニ移夏期ヨリ冬期ニ移キハ漸次ニ飼料ヲ増減スヘシ

夏期飼料

一 獸三升五合割麥或ハ割燕麥一升五合鹽三勺以下前全斷

冬期牝牛一頭一日分飼料

一 獸六升割麥或ハ割燕麥一升菜根類二貫目摺四勺乾草二貫五百目以下前全斷

夏期飼料

一 獸二升割麥或ハ割燕麥五合摺二勺ヲ混和シ朝夕二回ニ與ヘ青草十貫目ヲ一日三回ニ分與スヘシ水ハ一日三回充分ニ與フヘシ

冬期離乳後ノ牝牛一日一頭分飼料

一 獸二升五合割麥或ハ割燕麥五合燕膏或ハ甘薯ノ類六百目摺二勺ヲ水或ハ湯ニテ混和シ朝夕二回ニ與ヘ乾草ハ一貫目ヲ三回ニ分與シ水ハ充分飲マシムヘシ

但亞麻仁油滓或ハ胡麻油滓末ヲ得ラル、ノ地方ハ之ヲ毎日二合ツ、與ヘ而シテ獸五合ヲ減スヘシ夏期モ之ニ倣フヘシ

夏期全飼料

一 獸二升割麥或ハ割燕麥五合摺二勺ヲ混和シ朝夕二回ニ與ヘ青草ハ四貫目ヲ一日三回ニ

分與シ水ハ前全斷

但牝牛ノ飼料ハ離乳後凡ソ三箇月間施與スル所ノ分量ヲ學ルモノナリ成長ニ隨ヒ漸次其量ヲ增加スヘシ

一 前條ニ掲グル牝牛ノ飼料ハ都テ壯齡ノモノニ與フル分量ヲ示スモノナリ尤モ牛ノ肥瘠強弱ニヨリ其分量増減シ若クハ他ノ飼料品ヲ用ウルカ如キハ臨時適宜ニ處分シ決シテ不適當ノ分量ヲ與フヘカラス

但肉合ハ平常八九分ニ保ツテ適度トス

一 牝牛トモ汚穢ナキ様毎日勉テ手入スヘシ

一 糞草ハ牛舎ノ廣狹ニ應ジ適宜ニ用井極テ清潔ナルヲ要ス

一 牝牛トモ毎日運動場ニ放テ自由ニ運動セシメ若シ運動場内ニ樹蔭等ナキハ日中ハ空氣ノ流通ヨキ牛舎ニ牽入レ炎暑ヲ避ケシムヘシ

但烈風嚴寒降雨降雪ノキハ放牧スヘカラス尤モ運動場ノ設ケナキトキハ一日一回乃至二回ニ牽運動ヲナスヘシ

一 牝牛トモ旅行ハ一日里程六里ニ超ユヘカラス夏間ハ日中ヲ避ケ緩歩セシムヘシ

一 種牝牛交尾ノ期節ニ至ラハ飼料品ノ最モ滋養アルモノヲ與フヘシ

一 種牝牛ハ都テ性質上ノ勢力ト年齢トニヨリ交尾ノ度數異同アリト雖モ大抵滿二歳ヨリ三歳マテハ一ヶ年廿五頭乃至三十五頭四歳ヨリ六歳マテハ四十頭乃至五十頭七歳以上ハ廿五頭乃至三十頭ニ超ユヘカラス尤モ交尾ハ朝夕ニ配シ一日二回ヨリ過クヘカラス

但二歳未滿ノ牡牛ハ決シテ交尾セシムヘカラス  
一種牝牛ヲ交尾セシムルハ二十ヶ月以上ヲ可トス若シ一回交尾セシメタル後數日ヲ經テ  
情慾再ヒ發動スルハ其期ヲ失ハス交尾セシムヘシ

但既ニ交尾シタル牝牛ハ直ニ舍内ニ牽入レ安息セシメ數時間ヲ經タル後ニ非ラサレ  
ハ飲食物ヲ與フヘカラス

一分婉後ハ二週間乃至三週間ヲ經サレハ交尾セシムヘカラス若シ難産セシモノハ通常分  
婉後ノ交尾ヨリ數週間經過シテ交尾セシムルヲ可トス

一分婉前後凡二週間ハ他ノ運動場ニ放テ置クヘシ

一分婉前後ハ乳房癒衝等ヲ發スルノ恐アレハ宜ク注意スヘシ

一分婉前後ノ飼料ハ平常ヨリ其料ヲ増加シ勉メテ滋養物ヲ與フヘシ

一若墮胎スル時ハ胞衣并ニ胎兒ハ勿論之ニ附着セシモノハ一切取除キ動物ノ近接セサル  
場所ヘ理ムヘシ此等ヲ怠リ他ノ懷胎牛ヲシテ惡臭ヲ嗅カシムルハ傳染シテ往々墮胎  
スルトアレハナリ

第七款 種牡牛馬取締規則 明治十八年三月 乙第二十二号

第一條 牡牛馬ヲ種用ニ供度者ハ其都度別紙第一式ニ據リ願出鑑札ヲ受クヘシ

第二條 種牡牛馬ハ其血統正確ニシテ左ノ項目ニ合格スルモノヲ用ユヘシ

第一 牛ハ滿二歳以上滿十歳以下ノモノ  
但洋種ハ十歳以上ニ至ルモ妨ナシ

第二 馬ハ滿三歳以上滿十六歳以下ノモノ但洋種ハ十六歳以上ニ至ルモ妨ナシ

第三 遺傳病ナキモノ

第四 惡癖ナキモノ

第五 強壯ニシテ骨格善良ナルモノ

第六 牛ハ四尺以上ノモノ

第七 馬ハ四尺五寸以上ノモノ

第三條 種牡牛馬ヲ臨時検査スルトアルムシ  
但検査ノ節不都合ノ廉アルトキハ直ニ鑑札ヲ引揚クヘシ

第四條 交尾ノ節ハ必ズ鑑札ヲ携帯スヘシ

第五條 鑑札ヲ所持セサルモノハ交尾ヲ許サズ

第六條 種牡牛馬買受或ハ讓受ノ節ハ其都度別紙第二式ニ據リ鑑札受取方願出ツヘシ

第七條 種牡牛馬賣渡或ハ讓渡ノ節ハ其都度別紙第三式ニ據リ鑑札ヲ添ヘ届出ツヘシ

第八條 種牡牛馬廢止ノ節ハ別紙第四式死亡ハ第五式ニ據リ其都度鑑札ヲ添ヘ届出ツヘシ

(書式略之)

第八款 銃獵期限延期ノ件 明治十六年五月 乙第廿五號

銃獵期限ノ儀十月十五日ヨリ翌年四月十五日迄ヲ一期トナスノ成規ノ處今般其筋稟請ノ  
上五月三十一日迄延期候條此旨布達候事

明治十年  
一月第十  
壹號布告  
鳥獸獵規  
則參觀

●第九款 官林監守人除害銃出願ノ者へ鑑札下渡ノ件

明治十三年三月  
乙第三十八號

管下官林監守人受持官林見廻ノ節猛獸除害及ヒ官林有害ノ鳥獸射殺ノ爲メ銃器提帶致度出願ノ者へハ山林局ヨリ別紙鑑札下渡相成可申等尤銃炮玉目等ノ儀ハ一般ノ規則ニ照準取扱候儀ニ付爲心得此旨布達候事

(鑑札雛形畧焉)

●第十款 部分木證券手數料徵收方

明治十二年十月  
乙第百八十八號

客歲內務省甲第四號同十四號布達ニヨリ部分木植挿許可ノ者へ証券下附候ニ付テハ該券費用トシテ新規渡シハ勿論書換共壹通ニ付金三錢宛徵收候條其都度現金ヲ以テ可相納此旨布達候事

但是迄証券附與ノ分ト雖モ本條同様徵收可致事

●第十一款 部分木仕付出願方

明治十三年十一月十一日  
番外達

森林ノ經國ニ緊要ナルハ勿論ニ候處近來工事進歩土木多端ノ折柄木材ノ需用日一日相増候ニ就テハ植樹ノ儀ハ最モ方今ノ急務ニ有之然ルニ偶種樹ニ志アルモ所有地無キカ爲メ着手致シ得サル者之アルヨリ明治十一年甲第四號內務省ヨリ達ノ次第モ有之儀ニ付樹木無之官有地官ニ於テ見込ノ儀ハ貸渡候條其趣意ヲ辨知シ國益ヲ永遠ニ圖リ篤志ノモノハ部分木仕付條例ニ準シ四至明瞭ノ實測圖面相副可願出此旨諭達候事

●第十二款 山林へ苗木植繼ノ件

明治十三年十一月十一日  
番外達

山林ノ儀ハ建築工作薪炭等ノ利用アルノミナラス氣候調和水源涵養土砂扞支等ノ功アルヲ以テ人生一日モ欠可カサル品ナリト雖モ唯目前ノ小利ヲ覬覦シ其所有林ヲ濫伐スル日ニ月ニ増加スルニ至ル若シ速ニ改良ノ策ナカリセハ建築工作等ノ材料不足ナルハ固ヨリ氣候不順水源涸竭土砂流失等ノ患先後續起スルニ至リ獨リ其害山林ノミニ止ラス田圃ヲ害シ果穀ヲ歉シ旁ラ疾疫ヲ誘生シ歲收ノ多寡ハ論ヲ待ス終ニハ國力ノ盛衰ニ關係ヲ生スヘクニ付各人民ニ於テ一時ノ小利ヲ顧ミス鴻益ヲ永遠ニ量リ實際不得止分ト雖モ可成丈伐採ヲ減シ若シ伐木スル場合ニ於テハ該地相當ノ苗木植繼キ候様厚ク注意可致此旨諭達候事

●第二十二章 美術 博覽會 共進會及褒賞

●第一款 本邦固有ノ美術ニテ其工案難決向圖式貸與方

明治十四年四月  
丙第六十三號  
郡役所

本國固有ノ美術者ニシテ其工案難決向及精工品製造ノ目的ニテ圖案ヲ需ル此者ニ限リ其技術ヲ酌量シ相當ノ圖式新調貸與可致云々商務局ヨリ照會相成候間其筋ノ者へ心得候様達方可取計此旨相達候事

●第二款 博覽會共進會等開設スルル具申及報告方

明治十九年十月  
農達第一七五號  
郡役所

其區内ニ於テ博覽會共進會其他之ニ類似ノ會ヲ開設セントスルキハ發會ニ週間以前右規  
約書相添ヘ申出猶閉會後別紙書式ニ據リ其景況直ニ報告スヘシ  
(書式畧之)

第三款

農事牧畜樹藝製造等衆ニ擢テ或ハ卒先者褒賞方

明治十四年八月  
丙第百廿二号

郡役所

農事牧畜樹藝製造等衆ニ擢テ或ハ卒先者褒賞方  
開中可致此旨相達候事

第二十三章

銀行會社 同業蠶糸業 茶業 漁業 薄荷業

第一款

私立銀行及銀行類似會社創立ノ節願出方

明治十六年三月  
丙第五十三号

郡役所  
戶長役場

私立銀行并ニ銀行類似會社ノ儀是迄創立届出候行致シ來リ候處自今創立ノ際ハ其定款規  
定相副出願允許ノ上可致施行儀ト可相心得此旨相達候事

但定款規定等改正ノ節モ本文ニ準シ更ニ稟議可致候事

○第一節 銀行類似ノ諸會社資本増額并移轉等ノ節届方

明治十三年一月  
丙第廿七号

郡役所

銀行類似ノ諸會社金銀ヲ貸付ケ又ハ之ヲ預リ又ハ兩替ヲナシ  
又ハ爲替ヲ取組等ヲ以テ專業トナスモノ 其筋ニ於テ至急取調ノ儀有  
之候條去明治十二年十二月ニ至リ右會社郡内ニ現立ノ分別紙雛形ニ照準二月十五日限取

調且同年七月以後右會社廢業ノ者有之候ハ併テ可申出此旨相達候事

但本文會社開業並廢業ハ勿論資本増額本社移轉等ノ節ハ自今其都度可届出事  
(書式畧之)

第二款

同業組合準則

明治十八年二月  
丙第四十九號

郡役所

全業者組合ヲ結ビ規約ヲ設ケ各自ノ福利ヲ進メ全業者ノ公益ヲ謀ルハ營業上頗ル緊要ナ  
リトス今マ縣下ノ情况タル全業者組合ヲ結フモノ間々アリト雖且其私約ニ成ルヲ以テ往  
々其目的ヲ達スルモノ寡ナキ趣ニ付今般別紙ノ通全業組合準則相定候條右ニ準シ組合ヲ  
設ケ規約ヲ作り候様可爲致此旨相達候事

同業組合準則

第一條 農工商ノ業ニ從事スル者ニシテ同業者或ハ其營業上利害ヲ共ニスル者組合ヲ設  
ケントスルトキハ適宜ニ地區ヲ定メ其區内同業者四分ノ三以上ノ同意ヲ以テ規約ヲ作  
リ縣廳ノ認可ヲ請フヘシ(十九年五月乙第十  
三號ヲ以テ更正)

但其規約變更修正スルキモ亦同シ(同追加)

第二條 全業組合ハ全盟中營業上ノ弊害ヲ矯メ其利益ヲ圖ルヲ以テ目的トナスヘシ

第三條 全業組合ハ每組ニ組長一員副組長一員又ハ數員ヲ置キ組合ニ係ル一般ノ庶務ニ  
從事セシムヘシ

第四條 全業組合ノ規約ニ掲クヘキ事項ハ左ノ如シ

第一項 組合ヲ組織スル業名及組合ノ名稱

農工商務

明治十九年五月乙  
第十號  
以下順次  
明治十九年五月乙  
第十號  
以下順次

第二項 組合ノ地區及事務所ノ位置  
 第三項 目的及方法  
 第四項 役員ノ選舉法及權限  
 第五項 會議ニ關スル規程  
 第六項 加入者及退去者ニ關スル規程  
 第七項 費用ノ徵收及賦課法  
 第八項 違約者處分ノ方法  
 第九項 營業上統計方法

右ノ外組合ニ於テ必要トナス事項

第五條 組合ノ設ケアル地區内ニ於テ組合員ト企業ヲ營ムモノハ其組合ニ加盟スヘシ  
 但事業ノ規模及趣向ヲ異ニスルカ爲メ加盟シ難キカ或ハ加盟ヲ拒ム可キ事情アルハハ縣廳ノ認定ヲ請フヘシ

第六條 同業組合ハ企業組合ノ資格ヲ以テ營利事業ヲ爲ストヲ得ス

第七條 企業組合ハ總テ其事蹟及費用決算表並營業上ニ係ル統計ヲ毎年三月迄ニ縣廳ヘ差出スヘシ

第八條 分立又ハ合併スルハ更ニ規約ヲ作り第六條ノ手續ヲナスヘシ

第九條 企業組合ニ於テ聯合會ヲ設ケ其規約ヲ作ルハ縣廳ノ認可ヲ請フヘシ  
 但其聯合ニ縣以上ニ涉ルハ開會地管轄廳ヲ經由シテ農商務省ノ認可ヲ請フヘシ

第十條 組長ハ組合者ヘ其組合ニ編入シタルノ証トシテ証券ヲ交付スヘシ

○第一節 企業組合規約中水産物生系及織物等各同業者  
 組合規約ニ掲クヘキ件

明治十八年二月 郡役所  
 丙第五十號

今般丙第四十九號ヲ以テ企業組合準則相違候ニ付テハ各營業者ハ組合ノ設置ヲ圖ルヘキハ勿論ノ儀ニ候處就中生系織物ノ二業者縣下著大ノ物産ニシテ之レカ盛衰ハ自ラ一般ニ影響スル不少斯ル重大ノ物産ナルヲ以テ營業者ハ奮テ之レカ粗製濫造ノ弊害ヲ矯正スルノ道ヲ盡メスンハアルヘカラス將又水産ノ儀ハ近來稍衰耗ノ兆アルヲ以テ今日ニシテ之カ保護ヲ圖ルニアラサレハ將來蕃殖ノ源塞リテ水産ノ利益次第ニ減耗セントスルノ患ナキニアラス抑水産ノ旺盛ヲ圖ルニハ漁業者團結規約ヲ作り相互ニ取締ヲナスニ在リ今マ右數業者該達組合準則ニ基キ組合ノ設置ヲ圖ルニ方リテハ嚴密ナル規約ヲ作ラシムヘシ就テハ該準則第七條ニ掲ケタル外尙必要ト認ムル事項左ノ通指示候條是ニ基キ規約ヲ作ラシム可ク此旨相違候事

追テ別紙項目ノ外必要ト認ムルモノハ勿論規約ニ掲ケシムヘシ  
 組合規約ニ掲クヘキ事項

- 水産之部
- 一 水産ニ關スル本縣ノ達ヲ遵守シ其旺盛ヲ圖ルヘキ事
  - 一 漁具漁船ノ改良ヲ圖ル事

一 漁業維持方法ヲ圖ル事

生糸ノ部

一 繭ノ撰方ニ注意スル事

一 生糸ハ海外輸出ニ適當ノ者ヲ製造スル事

一 生糸製造ニ供スル用水ハ砂濾シヲナス事

一 生糸製造ハ繭數テニールヲ一定スル事

一 揚棒ノ寸法ハ五尺貳寸トナシ綾振リヲ付スル事

一 糸造リ及ヒ結糸ヲ一定ニスル事

一 改良生糸ノ等級ヲ立ル事

一 生糸荷造リ方ヲ一定ニスル事

一 賣先場ノ實況ニ通曉スル事

一 商標ニ關スル事

織物ノ部

一 機械器械ノ改良ヲ圖ル事

一 原糸ノ撰方ニ注意スル事

一 染方ニ注意スル事

一 丈尺ヲ一定ニナス事

一 品位ヲ區分シテ價格ヲ定ムル事

十九年三月  
乙第三號  
第十四條  
以テ第二條  
刪除順  
次線上ケ

一 賣先場ノ實況ニ通曉スル事  
一 商標ニ關スル事

第三款

蠶糸業組合規則 明治十九年一月  
乙第三號

第一條 蠶糸業ニ從事スルモノハ郡又ハ町村ノ區畫ニヨリ組合ヲ設置スヘシ

但自用ノミニ供スルモノハ此限ニアラス

第二條 組合ノ名稱ハ山形縣下何郡又ハ何郡町村蠶糸組合ト稱スヘシ

第三條 組合ハ左ノ項目ニヨリ規約ヲ定メ當廳ノ認可ヲ受クヘシ

第一項 繭ハ春夏秋若クハ黃白ノ種類又ハ太陽殺蒸殺燥殺等混淆シタルモノヲ賣買セサル事

第二項 製糸ニ最モ良好ナル種類ヲ育養スル事

第三項 桑樹ノ栽培蠶兒ノ養法ヲ全良ナラシムル事

第四項 繭ノ貯藏法ヲ完全ナラシムル事

第五項 蠶卵ノ検査法ヲ設ケ蠶病ヲ豫防スル事

第六項 繭荷造ノ上ハ其組合ノ名稱及製造者若クハ取扱人ノ姓名ヲ記入シタル標章ヲ付シ賣買スル事

第七項 一捆ハ勿論一總若クハ一把中良否混淆等ノモノヲ製造販賣セサル事

但等級ヲ區分シテ一捆トナシタルモノハ此限ニアラス

第八項 生糸ノ製造及結束ニ不正ノ重量ヲ付シ賣買セサル事

農工商務

- 第九項 綾取アル揚籃ヲ用ヒ尺度ヲ一様ナラシムル事
- 第十項 生糸ノ結束及綴ノ量目ヲ一様ナラシムル事
- 第十一項 提造島田折返造等ノ生糸ヲ揚返サスシテ其儘改造賣買セサル事
- 第十二項 生糸検査法ヲ設ケ其精粗ヲ監別シ及ヒ製造上ノ弊害ヲ矯正スル事
- 第十三項 生糸荷造ノ上ハ其組合ノ名稱及製造者若クハ取扱人ノ姓名ヲ記入シタル標章ヲ付シ賣買スル事
- 第十四項 役員ノ撰擧及ヒ責任ノ事
- 第十五項 費用收支ノ事
- 第十六項 會議ノ事
- 第十七項 統計ノ事
- 第十八項 違約者處分ノ事
- 第十九項 前各項ノ外組合ニ於テ必要ト爲ス事項ハ適宜規約ヲ設クルヲ得
- 第四條 組合ハ組長ヲ設ケ組合中ノ事務ヲ擔任セシムヘシ
- 第五條 組合員ハ必其組合ノ証票ヲ携帯スヘシ
- 但証票ニハ當廳ノ檢印ヲ受クヘシ
- 第六條 組長ハ時々組合内ノ實況ヲ検査スヘシ
- 第七條 縣下便宜ノ地ニ取締所ヲ置キ各組合ヲ統轄シ組合規約ノ實施ヲ監査スヘシ
- 第八條 取締所ノ役員ハ各組長ヨリ互撰スヘシ

- 但時宜ニヨリ組長外ノ者ト雖モ之ヲ撰擧スルコトヲ得
- 第九條 取締所規約ハ各組長ノ集議ヲ以テ之ヲ定メ當廳ノ認可ヲ受クヘシ
- 第十條 取締所ニ關スル費用收支ハ各組長ノ集議ヲ以テ之レヲ定ムヘシ
- 第十一條 全國中便宜ノ地ニ蠶系組合中央部ヲ設各地方蠶系組合取締所ノ氣脈ヲ聯通スヘシ
- 第十二條 蠶系組合中央部ノ規約ハ農商務省ノ認可ヲ請ヘシ
- 第十三條 蠶系組合中央部ノ役員ハ各地蠶系組合取締所ノ役員中ヨリ互撰スヘシ
- 但時宜ニヨリ役員外ノ者ト雖モ之ヲ撰擧スルヲ得
- 第十四條 蠶系組合中央部ノ費用收支ハ各地蠶系組合取締所役員ノ集議ヲ以テ之ヲ定ムヘシ
- 第十五條 本則第一條第五條ニ違背シタル者ハ違警罪ヲ以テ處分セラレヘシ
- (十九年三月乙第三十四号)
- 第十四号改正
- 第四款 蠶種検査手續 明治廿年四月 縣令第四十四号
- 明治十九年八月農商務省令第九号ニ基キ蠶種検査手續左ノ通相定ム
- 但初季製造夏蠶種ノ検査ハ明治廿一年検査期ヨリ施行ス
- 蠶種検査手續
- 第一條 蠶種製造又ハ販賣ノ鑑札ヲ受ケントスル者ハ毎年五月三十一日迄ニ甲号書式ニ據リ縣廳ニ願出ツヘシ



第二條 蠶種製造者ハ其掃立枚數及製造額ヲ乙号書式ニ據リ期日内ニ届出ツヘシ  
第三條 蠶種ノ検査ハ左ノ方法ニヨル  
但顯微鏡ハ五百倍以上ノモノトス

一 蠶種ノ全面ヲ撫摩シテ卵子百粒許ヲ取り其中ヨリ惡キモノ五十粒ヲ撰テ之ヲ十分  
シ其一分毎ニ之ヲ小孔鉢ニ盛り哥性加里ノ稀薄液一滴ヲ加ヘテ能ク之ヲ摩碎シ其  
液ヲ顯微鏡ニ照シテ四隅及中央ヲ丁寧ニ視察シ之ヲ一回ノ 每鏡面微粒子ノ有無ヲ  
檢シ左表ニ據リ病毒歩合ヲ定ムヘシ

| 視察中微粒子ヲ<br>目撃セル回数 | 百分中ノ歩合 | 原種            | 製絲用種          |
|-------------------|--------|---------------|---------------|
| 一回                | 二      | 使用ニ適スルモ       | 使用ニ適スルモ       |
| 二回                | 四      | 使用ニ適スルモ       | 使用ニ適スルモ       |
| 三回                | 六      | 使用ニ適スルモ       | 使用ニ適スルモ       |
| 四回                | 八      | 以下廢棄スヘキ<br>モノ | 以下廢棄スヘキ<br>モノ |
| 五回                | 一〇     | 以下廢棄スヘキ<br>モノ | 以下廢棄スヘキ<br>モノ |
| 六回                | 一二     | 以下廢棄スヘキ<br>モノ | 以下廢棄スヘキ<br>モノ |
| 七回                | 一四     | 以下廢棄スヘキ<br>モノ | 以下廢棄スヘキ<br>モノ |
| 八回                | 一六     | 以下廢棄スヘキ<br>モノ | 以下廢棄スヘキ<br>モノ |
| 九回                | 一八     | 以下廢棄スヘキ<br>モノ | 以下廢棄スヘキ<br>モノ |
| 十回                | 二〇     | 以下廢棄スヘキ<br>モノ | 以下廢棄スヘキ<br>モノ |

病毒ノ歩合ヲ定ムルニハ視察中微粒子ヲ目撃セル數ニ一ヲ乘シ以テ百分ノ歩合

トナスヘシ

第四條 製糸用蠶種ハ全種類中ニ於テ病毒多シト認ムルモノヨリ順次検査ヲナシ病毒百  
分ノ十五以内ノモノヲ檢出セルニ至リテ止ム

第五條 初季製造ノ夏蠶種ハ毎年六月二十日ヨリ秋蠶種ハ毎年八月十日ヨリ検査ス  
但二季製造夏蠶種ノ検査期日ハ春蠶種ノ検査期日ニ全シ

第六條 蠶種検査所ノ位置ハ其時々告示スヘシ

第七條 蠶種ノ産額多カラズノ製造者各地ニ散在スル地方ハ巡回検査ヲナスコアルヘシ

第八條 検査スヘキ蠶種ハ本人ノ望ニ依リ一時検査所ニ預クルコトヲ得  
但検査所ハ相當ノ保管ヲナスト雖モ不慮ノ災害ニ罹リタルハ辨償ノ責ニ任セス

第九條 検査証印及廢棄證印ヲ定ムルコト左ノ如シ  
原種検査証印  
製絲用種検査証印

圓形 經一寸  
五分



山形縣某検査所原種検査之証

楕圓形 縱一寸八分  
橫一寸

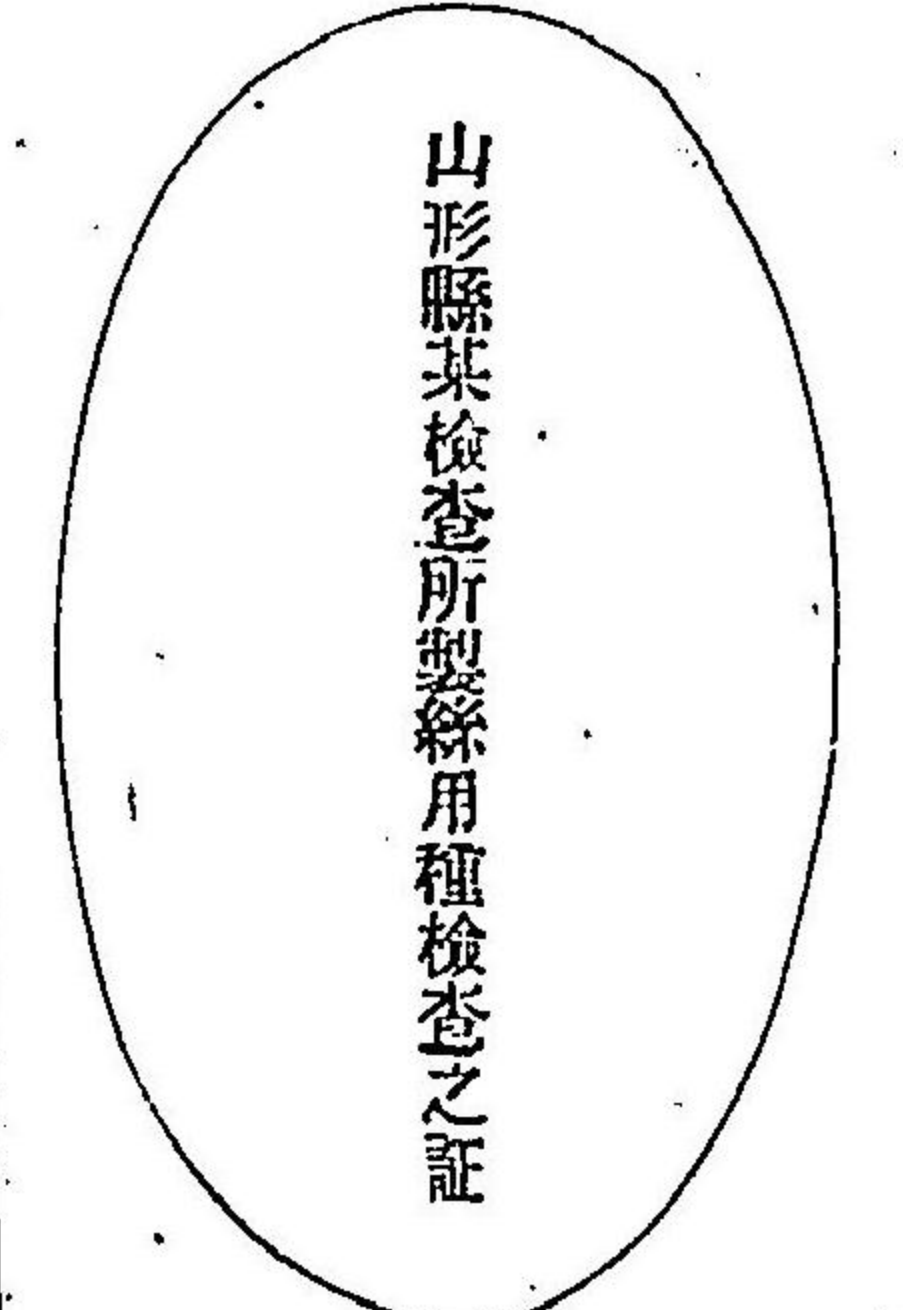

山形縣某検査所製絲用種検査之証

廢棄証印

長方形 縱一寸  
橫五分

廢棄之証

第十條 自宅外ニ於テ蠶種ヲ販賣スルキハ鑑札ヲ携帯スヘシ  
甲號書式

蠶種鑑札下付願

蠶種製造若シハ販賣仕度候間鑑札御下付被下度此段奉願候也

私儀

年月日

山形縣知事某殿

何郡何町村

氏名印

乙號書式

屆期限

春蠶種 七月三十一日

夏蠶種 五月二十一日

秋蠶種 七月十一日

蠶種掃立枚數及製造豫算額(春蠶種ハ掃立及製造額)御届

| 蠶種區別 | 掃立枚數 |    | 製造高 | 原種用 |    | 製糸用 |
|------|------|----|-----|-----|----|-----|
|      | 何質   | 何枚 |     | 何枚  | 何枚 |     |
| 夏蠶種  | 、    | 、  | 、   | 、   | 、  | 、   |
| 秋蠶種  | 、    | 、  | 、   | 、   | 、  | 、   |
| 春蠶種  | 、    | 、  | 、   | 、   | 、  | 、   |

右蠶種掃立及製造豫算額(又ハ掃立及製造額)御届申上候也

何郡何町村

氏名印

年月日

山形縣知事某殿

○第一節 蠶種検査印及検査願書式

明治二十年九月十九日  
告第九十七號

本年蠶種検査所位置所管區域及検査願書式左之通相定ム  
但本年ハ販賣用原種ノミヲ検査ス

農工商務

| 蠶種検査所位置 | 所    | 管    | 區   | 域    |
|---------|------|------|-----|------|
| 東村山郡 天童 | 南村山郡 | 東村山郡 | 最上郡 | 北村山郡 |
| 飽海郡 酒田  | 飽海郡  | 西田川郡 |     | 東田川郡 |
| 西置賜郡 宮  | 西置賜郡 |      |     |      |
| 東置賜郡 宮内 | 東置賜郡 | 南置賜郡 |     |      |

(蠶種検査願書式)

蠶種検査願

(正副貳通)

一春蠶原種何枚

内

但販賣用

赤熟

青熟

青白

一夏秋蠶原種何枚

内

但全上

何枚

何枚

何枚

何枚

赤熟

何枚

右御検査相成度此段奉願候也

何郡町村

蠶種製造人

氏

名

年月日

山形縣

某蠶種検査所

御中

第五款

茶業組合準則

明治十七年四月 丙第九十六号

郡役所 戸長役場

近來着色偽似ノ茶ヲ製出シ又ハ不良茶ヲ混淆シテ販賣候者有之趣右ハ正業者ノ妨害ト可相成ハ勿論人身ノ健康ニモ相關リ候儀ニ付當縣管内ニ於テ茶業ニ従事スル者ハ左ノ茶業組合準則ニ基キ組合相立規約ヲ設ケ本縣ノ認可ヲ可爲受此旨相達候事

茶業組合準則

第一條 茶業ニ従事スル者ハ製造者ト販賣者トヲ問ハス郡又ハ町村ノ區畫ニヨリ組合ヲ設置スヘシ

農工商務

但シ自用茶ノミヲ製スル者ハ此限ニアラス

第二條 組合ノ名稱ハ山形縣下何郡町村茶業組合ト稱スヘシ

第三條 組合ハ左ノ目的ヲ以テ規約ヲ定ムヘシ

第一項 他物若クハ惡品ヲ混淆シ或ハ着色スル等總テ不正ノ茶ハ製造賣買セサル事

第二項 乾燥法及荷造方ヲ完全ニスル事

第三項 製茶檢査方ヲ設ケ其正否ヲ鑑別スル事(十九年二月丙第  
四十四號挿入)

第四項 製茶荷造ノ上ハ必組合ノ名稱及製造人販賣人ノ姓名ヲ記スル事

第四條 各組合ハ委員ヲ設ケ組合中ノ事務ヲ擔任セシムヘシ

第五條 組合員ハ必ス其組合ノ証票ヲ携帯スヘシ

但証票ニハ縣廳ノ檢印ヲ受クヘシ

第六條 組合委員ハ時々組合内ノ實況ヲ檢査スヘシ

第七條 縣下便宜ノ地ニ取締所壹ヶ所ヲ設ケ各組合ヲ統轄スヘシ

第八條 取締所ノ役員ハ各組合ノ委員中ヨリ互撰スヘシ

第九條 組合及取締所ニ關スル費用ハ各組合員ノ協議ヲ以テ之ヲ定ムヘシ

第十條 全國中便宜ノ地ニ中央茶業組合本部ヲ設ケ各地茶業組合取締所ノ氣脈ヲ聯通スヘシ(十八年一月丙第四号ヲ以テ  
本條以下十三條マテ追加)

第十一條 中央茶業組合本部ノ規約ハ農商務卿ノ認可ヲ受クヘシ

第十二條 中央茶業組合本部ノ役員ハ各地茶業組合取締所ノ役員中ヨリ互撰スヘシ

第十三條 中央茶業組合本部ノ費用ハ各地茶業組合取締所役員ノ協議ヲ以テ之ヲ定ムヘシ

第十四條 右各條ノ外組合ニ於テ必要ト爲ス事項ハ適宜ニ其規約ヲ設ルヲ得

●第六款 河川種川取締規則明治十七年九月  
乙第九十一号

河川漁業及ヒ種川取締規則別紙之通相定來十月一日ヨリ施行候條此旨布達候事

但此規則ニ抵觸スル從前ノ布達及ヒ指令等ハ總テ取消ス

河川漁業及種川取締規則

第一章 漁業取締

第一條 河川ニ於テ漁業ヲ營ムモノハ總テ此規則ニ據リ出願許可ヲ受クヘシ

但自家食料ノ爲竿釣又ハ投網手網等ヲ以テ一時雜魚ヲ捕フル者ハ許可ヲ受クルノ限  
リニアラス

第二條 漁場區域及ヒ漁業上ノ申合セ等ハ總テ從前ノ慣行ニ據ルモノトス

但別段ノ布達アルモノハ此限ニアラス

第三條 從來甲乙入會營業ノ場所ハ別紙第一號雛形ニ倣ヒ一同連署ノ上身元及ヒ地元戸  
長ノ調印ヲ受ケ郡役所ヲ經テ出願スヘシ

第四條 從來一己營業ノ場所ハ第二號雛形ニ倣ヒ前條ニ準シ出願スヘシ

第五條 從來營業者有之場所ヘ入會營業ヲ爲スモノハ該營業者ノ承諾書ヲ添ヘ第一號雛

形ニ倣ヒ第三條ニ準シ出願スヘシ  
 第六條 從來營業者無之場所ニ於テ新ニ營業ヲ爲スモノハ第二號雛形ニ倣ヒ第三條ニ準シ出願スヘシ  
 第七條 漁業免許ノ者ハ其郡役所ヘ願出鑑札ヲ受クヘシ  
 但築場大網場等ハ一ヶ所ニ一枚居縁網流シ網等ハ一組ニ一枚宛下附スルモノトス  
 第八條 免許鑑札ハ營業ノ際必ス之レヲ携帯スヘシ若シ檢閲ヲ請フモノアルキハ直ニ之ヲ示スヘシ  
 第九條 免許鑑札ヲ紛失シ又ハ毀損シ若クハ水火盜難ニ罹リ或ハ改氏名轉居ノ節ハ其事由ヲ詳記シ鑑札書換又ハ更ニ下渡ヲ出願スヘシ  
 但水火盜難又ハ紛失等ノ節ハ二人以上ノ保證人連署スヘシ  
 第十條 鑑札書換又ハ更ニ下渡出願中營業ヲ爲スキハ戸長ノ證狀ヲ受ケ之ヲ携帯スヘシ  
 第十一條 漁業ノ爲メ河川ヲ横斷シ又ハ木石ノ構造ヲ爲スヘカラス  
 但特許アルモノハ此限ニアラス  
 第十二條 築場ノ構造ハ川幅三分ノ二ヲ過クヘカラス  
 但支流ニ架設スルモノハ此限ニアラス  
 第十三條 漁具ハ一漁業ニ付一人又ハ一組合一個(ハツ目筒)ノ外使用スヘカラス  
 第十四條 鮭大網ハ長百八拾尋以內瀨引網ハ長三拾尋以內トス  
 但シ鮭大網漁業區域ハ川ノ中央ヲ過クヘカラス(十七年乙第百二十一號ヲ以テ追加)

第十五條 鮭鱒鮎ノ卵子及魚兒ヲ捕フルヘカラス  
 第十六條 毎年九月廿日ヨリ十二月十五日迄毎日曜日午前第六時ヨリ翌月曜日午前第六時迄一晝夜ノ間都テ鮭業ノ漁業ヲ爲スヘカラス  
 第十七條 毎年十月二十日迄釣鮎(銃釣ヲ以テ捕獲スルモノ)ノ漁業ヲ爲スヘカラス(十八年九月改正乙第百七号)  
 第十八條 捕魚ノ爲メ毒流シ(アメ流等)乾シ川ヲナシ又ハ爆發藥等ヲ用ユヘカラス(十八年八月乙第八十六號挿入)  
 第十九條 卷持網搔倉及ヒ鶴繩ノ漁業ヲ爲スヘカラス  
 第二十條 最上川々口ヨリ上流五百間ノ間ニ於テ毎年十月一日ヨリ十一月三十日迄居縁網流シ網差網地引網瀨引網ノ漁業ヲ爲スヘカラス  
 第二十一條 最上川口ヨリ左右沿海百間宛海面五百間ノ間ニ於テ前條日限中地引網ノ漁業ヲ爲スヘカラス  
 第二十二條 左ニ掲グル諸川々口ヨリ上流三百間及ヒ下流最上川筋接續ノ沿岸長六百間川中三分ノ一以內ニ於テ毎年四月十七日ヨリ六月廿五日迄全十月一日ヨリ十一月卅日迄鮭鱒魚ノ漁業ヲ爲スヘカラス

西村山郡 寒河江川  
 北村山郡 丹生川  
 最上郡 鮭川

農商工務

全郡 小國川  
飽海郡 相澤川  
田川郡 赤川

第二十三條 漁業許可ノ場所ト雖田官用ノ節ハ之レテ差止メ其構造アルモノハ取拂ハシムルヲアルヘシ

第二十四條 鱒鱒魚ノ種川ヲ定ムル左ノ如シ  
第二章 種川取締

鱒種川

西村山郡朝日川筋最上川落合迄

鮭種川

東村山郡高木村鮭川筋倉津川へ合シ最上川へ落合迄

北村山郡今町村押切川(東村山郡大瀧)流下ヨリ下流亂川ニ合シ最上川へ落合迄全郡

第二十五條 朝日川ハ左ニ掲クル季節中一切ノ漁業ヲ爲スヘカラス  
荷口村荷口川筋最上川へ落合迄(十七年十一月乙第一百十一號改正)

春土用ヨリ日數七十日間

秋彼岸前日數十日彼岸後日數二十日都合三十日間

第二十六條 左ニ掲クル場所ニ於テ一切ノ漁業ヲ爲スヘカラス

西村山郡立木村

但鮭魚ノ種川ニ於テ從來ノ慣例アルモノニ限リ特ニ許可スル事アルヘシ

朝日川字ユツナ留淵

全 上字ハラ石淵

全 上字善兵衛淵

全 上字中川原淵

全 上字ヤヒツ淵

全 上字猿渡リ淵

全 上字二ノシメ淵

全 上字白瀧淵

全 上字玉カ淵

全郡太郎村

全 上字大曲リ淵

第二十四條ニ掲クル鮭種川筋

第二十七條 左ニ掲クル場所ニ於テ鱒魚ノ漁業ヲ爲スヘカラス

朝日川落合ヨリ下流最上川筋西岸長六百間川幅三分ノ一以內

第二十八條 左ニ掲クル場所ニ於テ鮭魚ノ漁業ヲ爲スヘカラス

高木村鮭川筋種川落合ヨリ下流最上川筋東岸北村山郡亂川落合迄川幅三分ノ一以

農商工務

十九年二月十日  
六月乙第十  
六號ヲ以  
入會漁  
業願書式  
中七月ヨ  
リ六月マ  
ヨリ四月  
ヨリ三月  
ト改ム

内

今町村押切川筋種川落合ヨリ下流最上川筋東岸北村山郡荷口川落合迄川幅三分ノ一以內

荷口村荷口川筋種川落合ヨリ下流最上川筋東岸長六百間川幅三分ノ一以內

第三章 罰則

第二十九條 此ノ規則ニ背キタルモノハ違警罪ヲ以テ處分セラレヘシ  
(願書式及圖面離形畧之)

●第七款

漁業組合準則 明治二十年六月 縣令第五十五號

漁業ヲ營ムモノハ左ノ準則ニ據リ規約ヲ作り縣廳ノ認可ヲ受クヘシ

漁業組合準則

- 第一條 漁業 水産動物採ニ從事スルモノハ適宜區畫ヲ定メ組合ヲ設置スヘシ  
但シ漁者僅少ニシテ他ノ漁場ニ關係セサル地ハ組合ヲ設ケサルヲ得
- 第二條 組合ハ營業ノ弊害ヲ矯正シ利益ヲ増進スルヲ自途トスヘシ
- 第三條 組合ハ左ノ二類トス  
第一類 捕漁採藻 遠海漁業若クハ大地引籠網捕 各其種類ニ從ヒ特ニ組合ヲナスモノ  
第二類 河海湖沼沿岸ノ地區ニ於テ各種ノ漁業ヲ混同シテ組合ヲナスモノ
- 第四條 前條第二類ノ漁業ニシテ漁場ノ相連帶スルモノハ必ス一組合トナスヘシ

第五條 組合ノ規約ニ掲クヘキ事項ハ左ノ如シ

- 一 組合ノ名稱及事務所ノ位置
  - 二 組合ノ目的
  - 三 役員撰擧及權限
  - 四 會議ニ關スル規程
  - 五 加入者及退去者ニ關スル規程
  - 六 違約者處分ノ方法
  - 七 費用ノ徵收及賦課法
  - 八 捕漁採藻ノ季節ヲ定ムル事
  - 九 漁具漁法及採藻ノ制限ヲ定ムル事
  - 十 漁場區域ニ關スル事
  - 十一 前各項ノ外組合ニ於テ必用トナス事項
- 第六條 組合ハ規約ヲ更正シ若クハ其組合ヲ分立合併セントスルキハ縣廳ノ認可ヲ請フヘシ
- 第七條 組合ハ聯合會ヲ設ケ其規約ヲ作り若クハ之ヲ更正セントスルトキハ縣廳ノ認可ヲ請フヘシ
- 第八條 他管轄ニ涉ル組合及聯合會ノ規約ハ交渉管轄應ヲ經テ農商務省ノ認可ヲ請フヘシ

農商工務

但シ規約ヲ更正シ若クハ其組合分立合併セントスルトキモ亦本條ニ準スヘシ  
第九條 他管轄ニ渉ル組合ハ便宜ノ地ニ事務所本部ヲ設ケ其他ハ每管轄地ニ事務所支部  
ヲ置クヘシ

但支部ハ組合ノ事情ニ依リ其必要ナラサル場合ニ於テハ之ヲ置カサルヲ得

●第八款

薄荷業組合準則 明治十八年十二月

郡役所

丙第二百七十六號

戸長役場

管下薄荷ノ儀ハ東置賜郡ニ濫觴シ漸次本縣下ハ勿論各府縣ニモ普及スルハ近來外國ニ於  
テ藥品其他ノ需用稍々増加セシヨリ只目前ノ小利ニ眩惑シ其製造ノ良否ヲ監別セス或ハ  
濫造ヲ爲スガ如キニ至テハ爲ニ市價ヲ低落シ隨テ損失ヲ招キ一己ノ利益ヲ失フノミナラ  
ス遂ニ輸出ノ途ヲ塞クノ弊害ヲ來スハ必然ノ儀ニ有之候條左ノ組合準則ニ基キ速ニ規約  
可爲相立次ニ薄荷栽植者ニ至テモ間ニハ在來ノ桑樹ヲ切斷シ薄荷圃ニ變更シ或ハ目下該  
苗購求者ノ陸續不絶ノ機ニ乘シ其品位ヲ欺キ販賣スル等奸曲ノ所業ヲ爲スモノモ不勘哉  
ニ相聞是等ノ如キモ將來ヲ慮ラサルノ爲ス所ニシテ若此儘放任スルニ於テハ後日何等ノ影  
響ヲ及スマモ難計候條郡役所ニ於テハ時々主任員ヲ派遣シ戸長へ篤ト協議ノ上墾篤其事  
理ヲ説諭シ猶實地ノ狀況ヲ監査シ其弊ヲ防キ奸曲ヲ矯正スルノ途ニ十分盡力可致此旨論  
達候事但此際先以テ速ニ主任員ヲ派遣シ猶今後其都度復命書寫ヲ以テ景況可届出候事

薄荷業組合準則

第一條 薄荷業ニ従事スルモノハ製造者ト販賣者トヲ問ハス郡又ハ町村ノ區畫ヲ定メ組  
合ヲ設置スヘシ

但自用ノモノニ供スルモノハ此限ニアラス

第二條 組合ノ名稱ハ山形縣下何郡何村薄荷業組合ト稱スヘシ

第三條 組合ハ左ノ目的ヲ以テ規約ヲ定ムヘシ

第一項 薄荷製造人ハ不正濫造ヲナシ賣買セサル

第二項 賣買營業人ハ前項ノ不正濫造品ヲ取引セサル

第三項 不良薄荷ノ種類ヲ栽培セサル

第四項 製造品ノ検査法ヲ設ケ其精粗ヲ監別シ及ヒ製造上ノ弊害ヲ矯正スル

第五項 製造品ハ其組合ノ名稱及製造人ノ姓名其他製造原葉ノ種類ヲ明記シタル標章  
ヲ附シ賣買スル

第四條 右ノ外本年 丙第四十九號達同業組合準則第三條以下ニ準據スヘシ

●第二十四章

郵便 驛傳 回漕 浦役場

●第一款

二等郵便局長撰舉手續

明治十八年七月  
丙第百九十一號

郡役所  
戸長役場

郵便取扱役撰舉手續左ノ通相定候條此旨相達候事

但明治十七年 十二月 丙第三百十五號達ハ取消ス

二十年一月訓令乙第十號ヲ以テ郵便取扱役又ハ  
三等郵便局長撰舉手續  
取扱役トアルヲ三等郵便局長ト更正以下皆倣之



- 第一條 三等郵便局長ニ撰擧スヘキ者ハ左項ヲ具備スルモノニ限ルヘシ
- 一 項 滿二十歳以上ノ男子タル者
  - 二 項 日常ノ算筆ニ通シ篤實品行方正ナル者
  - 三 項 實價二百圓(郵便爲替ヲ取扱フ郵便取扱役ハ五百圓)以上ノ土地家屋ヲ所有スル者
  - 二 條 左項ニ觸ル、者ハ撰擧スヘカラス
  - 一 項 故意ヲ以テ郵便ニ關スル罪ヲ犯シ刑ニ處セラレシ者
  - 二 項 重禁錮一年以上ノ刑ニ處セラレシ者
  - 三 項 重禁錮一年未滿及ヒ輕禁錮一年以上ノ刑ニ處セラレ其刑期ノ終リシ日ヨリ五年ヲ經過セサル者
  - 四 項 貨幣偽造ノ罪印章文書偽造ノ罪偽證誣告ノ罪盜罪贓罪詐欺取財ノ罪ニ付刑ニ處セラレシ者
  - 五 項 賭博犯ニ付懲罰ノ處分ヲ受ケシ者
  - 七 項 身代限リノ處分ヲ受ケ負債ノ辨償ヲ終ヘサル者
  - 三 條 三等郵便局長ハ可成其在勤スヘキ郵便局所在地ノ者ヲ撰ムヘシ
  - 四 條 誠實ニ職務ヲ奉シタル郵便取扱役老年又ハ疾病其他ノ事故ニ依リ其職ヲ辭スルカ或ハ在職中死亡セシトキハ其取扱役ノ嗣子又ハ相續人タルモノ年齢滿十六歳以上ニ及フモノハ第一條第一項ノ制限ニ拘ハラズ特ニ撰擧スルモ妨ケナシ
  - 五 條 時機ニヨリ其人名ヲ指稱シ撰擧セシムルコトアルヘシ

- 第六條 第一條ニ據リ三等郵便局長ヲ撰擧シタル時ハ被撰人ヨリ第二第五第六書式ニヨリ書面ヲ徴シ差出スヘシ
- 但被撰人非戸主ナレハ其戸主ヨリ第四第五ノ書式ニヨリ書面ヲ徴スヘシ
- 第七條 前條被撰人承諾ノ上ハ身元引受人相立サセ第三第五書式ニ依リ書面ヲ徴シ差出スヘシ
- 第八條 三等郵便局長ノ身元引受人ハ郵便局所在ノ町村内若クハ最寄町村ニ住居スル滿十六歳以上ノ男子ニシテ實價三百圓(郵便爲替ヲ取扱フ郵便取扱)以上ノ土地又ハ家屋ヲ所有スルモノニ限ルヘシ
- 第九條 身元引受人實價三百圓(又ハ五百圓)以上ノ土地又ハ家屋ヲ所有セサル場合ハ人員ヲ増シ其數人ノ所有ヲ合セ右價格ニ達スル迄ノ人員相立ルコトアルヘキニ付其際ハ各自ヨリ第三第五書式ニ依リ書面ヲ徴シ差出スヘシ
- 但身元引受人ハ三人ヨリ超ヘシムカヘラス
- 第十條 所轄局長ニ於テ第五書式ニヨリ財産調査ヘ與印スヘシ(書式略之)
- 第一節 郵便取扱役所有財産ノ價格定方
- 明治十八年九月 郡役所  
丙第二百十三號 戶長役場
- 本年丙第九十一號ヲ以テ相達候郵便取扱役撰擧手續第一條第三項及ヒ第八條ノ實價トハ則相當買價格ヲ云フ質入書入ノ土地家屋ハ定額へ算入セス

第五書式ノ買賣價格ハ戸長ニ於テ調査ヲ遂ケ不相當ト認ムルモノハ訂正セシムヘシ  
第一二三四五六書式ノ書類ハ總テ正副貳通ツ、差出スヘシ

○第二節 郵便取扱役身元引受人變改ノ節財產調書へ與印方

明治十八年七月

戸長役場

丁第二十五號

郵便取扱役ニ於テ身元引受人ヲ變改シ更ニ後任引受人ヲ立テ其財產調へ與印請求スル丁  
アルトハ調査ヲ遂ケ本年本縣丙第九十一號達第五書式ニ倣ヒ與印スヘシ  
但從來奉職ノ郵便取扱役ヨリ財產調訂正與印請求候節ハ本文丙第九十一號達撰舉  
手續第一條ニ定メタル資産所有セサルモ苦シカカラサルニ依リ現今所有ノ儘へ與印  
スヘシ

○第三節 郵便切手賣下人

明治十六年一月

郡役所

撰舉方

丙第十四號

各郵便局ノ分支ナル郵便切手賣下人罷免又ハ死亡等ノ願届書ハ自今郡役所經由可致旨郵  
便取扱役ノ者へ相達置候條右差出候節ハ戸長ヲ以テ跡賣下人撰舉爲致左ノ雛形ニ準據書  
面認サセ本人願届書共ニ可差出此旨相達候事

雛形 郵便切手賣下人撰舉書

何郡町村番地

何ノ

年

誰 齡

右ハ品行方正ニシテ何町村誰跡郵便切手賣下人相當ノ者ニ付撰舉上申仕候也

何郡町村戸長

何ノ 誰 印

年月日

縣令宛

○第四節

郵便物受取人又ハ差出人居所不分明ノ者戸長役場  
ノ取調ヲ請求スルトキ其求ニ應スヘキ件

明治二十年五月  
訓令乙第廿七號

郡役所  
戸長役場

郵便物受取人又ハ差出人居所不分明ナルモノアリテ郵便電信局郵便局ヨリ其地戸長役場  
ノ取調ヲ乞フトキハ故障ナク其求ニ應スヘキ旨遞信大臣ヨリ訓令有之候條此旨心得ヘシ

○第五節

郵便葉書取扱方

明治十五年五月  
丙第六十九號

郡役所

郵便はがき用ヒ方之儀ニ付一昨十三年丁第十九號ヲ以テ町村戸長へ相達置候次第モ有之  
候處今般別紙之通驛遞局ヨリ郵便取扱役へ被相達候條心得違之者無之様郡内へ示シ置ク  
ヘシ此旨相達候事

梓調十五第四十號

郵便取扱役

郵便葉書取扱方ノ義ニ付テハ是迄度々相達置候趣モ有之候處詮議ノ次第有之從前ノ達  
ハ都テ廢棄更ニ左ノ手續書ノ通り可取計此旨相達候事

明治十五年五月一日

驛遞總官野村靖代理

一等驛遞官眞中忠直

郵便葉書取扱手續

- 第一條 左ノ一項若クハ數項ニ觸ル、葉書ハ信書ト看做シ先拂又ハ不足稅 其葉書ノ税金ニ郵便切手貼用アルハ例ヲ以テ送達可取計事 其切手ノ額ノミ通算ス
- 一 一部若クハ數部ヲ截チ切り或ハ中央ヲ切り抜キ或ハ欄彩外餘白ヲ切り取り又ハ破却シタルモノ
- 二 紋彩稅額印面ヲ削リタルモノ
- 三 稅額印面ニ文字ヲ書下シタルモノ 〔第二條第二項ヲ除ク〕
- 四 表面ノ一部若クハ數部ヲ塗り消シタルモノ 〔第二條第八項ヲ除ク〕
- 五 紙其他ノ品ヲ貼付シタルモノ 〔第二條第四項第五項ヲ除ク〕
- 六 表面ニ宿所氏名ノ外文字相認メタルモノ 〔第二條第六項ヲ除ク〕
- 七 稅額印面ニ墨痕汚斑及ヒ磨損アリテ明瞭ノ檢査シ難キモノ并ニ郵便局外ニテ消印シタルモノ
- 八 稅額印面ニ郵便切手貼用シ爲メニ葉書印面檢査シ難キモノ 〔第二條第十條第九項ヲ除ク〕
- 九 葉書ヲ二ツニ折り糊封シタルモノ及ヒ葉書二枚ヲ合セ糊封シタルモノ
- 第二條 左ノ所爲ニ止マルモノハ尙ホ其効チ有スルモノニ付其儘送達可取計事
- 一 少部分誤記ノ文字ヲ削り取ルニ貫カサルモノ且ツ紋彩ニ故障ナキモノ
- 二 稅額印面ニ僅カニ筆末ノ相掛リタルモノ

- 三 欄彩ニ文字相掛リタルモノ
- 四 他紙ヲ以テ少部分誤記ノ文字ヲ張り消シタルモノ
- 五 郵便局若クハ配達ヲ受ケタル肩書ノ家ニ於テ本人ノ現住所又ハ不在等加記或ハ附箋シタルモノ
- 六 表面ニ書留別配達別仕立郵便局留置等規則ニ掲ケタルモノ並ニ年月日投函至急要用平信等ノ文字ヲ記載シタルモノ
- 七 表面ニ受取人宿所氏名ヲ認メ裏面ニ差出人宿所氏名ヲ認メタルモノ
- 八 表面少部分書損ヲ塗抹スルモノ紋彩ニ故障ナキモノ
- 九 裏面ノ一部若クハ全部ヲ塗抹シタルモノ
- 十 但其上ニ他色ノ墨ヲ以テ記載スルト否トニ拘ハラズ
- 第三條 稅額印面ノ少部分ニ郵便切手貼リ懸ケ有之ニ葉書印面檢査ニ支障ナキモノ
- 第一條信書ト見做シ取扱候葉書ハ悉ク配達局ニ於テ左ノ文例ニ倣ヒ本紙ヘ其事由附箋ノ上配達可取計事

附箋文例

本紙ハ何々 截チ切り有之又ハ紋彩ヲ削ニ付信書稅ヲ相拂フヘク候事  
 何年何月幾日

何地郵便局 名 印

○第六節 旅人休泊所營業者糊封ノ書狀ヲ往來ノ旅人ニ依託相成ラサル件

明治十四年二月 町村兵長  
丁第九号

旅人休泊所營業ノ者旅人按内狀ト唱へ糊封ノ書狀ヲ互ニ往來ノ旅人ニ托シ差送ル者有之右ハ郵便罰則第十四條第一項揭示外ノ者ニ托スルハ不相成管ニ候條心得違ノ者無之樣該營業人共へ無漏可相達此旨相達候事

但シ全ク按内狀ニシテ開キ封ノモノハ此限ニアラス

●第二款 陸軍荷物受負營業取締規則 明治二十年十二月 縣令第八十九號

陸運荷物受負營業取締規則左之通相定メ來ル明治二十一年二月一日ヨリ施行ス

陸運荷物受負營業取締規則

- 第一條 陸運荷物受負營業ヲナサントスル者ハ別紙書式ニ依リ縣廳へ願出ツヘシ廢業又ハ住所氏名ニ異動ヲ生シタルモ速ニ届出ヘシ
- 第二條 左ノ一項若クハ數項ニ觸ル、モノハ荷物受負營業ヲナスコトヲ許サス
  - 一 身代限ノ處分ヲ受ケ辨償ノ義務ヲ終ヘサルモノ
  - 二 強盜及詐欺取財ノ罪ヲ犯シタル者
  - 三 公權ヲ剝奪又ハ停止セラレタル者及監視中ノ者
- 第三條 荷物受負營業ノ許可ヲ得タル者ハ身元保證ノ爲メ百五十圓以上千圓以下縣廳ニ於テ指定スル所ノ金額ヲ國立銀行又ハ爲替方等ニ預ケ其預証書ヲ所轄郡役所へ差出ス

スヘシ

但保證金額ニ相當スル地所建物又ハ公債證書ヲ以テ差出スヲ得

第四條 荷物受負營業者ハ許可ノ後二十日以内ニ左ノ事項ヲ規定シ縣廳ノ認可ヲ請クヘシ更正加除シタルモ亦同シ

- 一 荷物受渡ノ方法
  - 二 荷物受負並運送ノ方法
  - 三 荷物遭難辨償ノ方法
  - 四 運賃並保險料ノ定額
  - 五 小荷物受負ノ方法
  - 六 落物ヲ水運ニ移シ又ハ水運ヨリ請取トキノ手續
  - 七 前數項ノ外營業上必要ト認ムル所ノ事項
- 第五條 荷物受負營業者ハ正當ノ事由ナクシテ荷物ノ受負ヲ拒ミ又ハ運送ヲ延滞スヘカラス
- 第六條 荷物受負營業者ハ定額外ノ賃金又ハ手数料ヲ請求スヘカラス
- 第七條 荷造ハ堅固ニスヘシ但荷主ノ荷造粗造ナルトキハ改造ヲ求ムヘシ
- 第八條 荷物ハ荷主ヲシテ送り狀ヲ添附セシムヘシ但荷主ノ需メニ據リ送り狀ヲ發スルモ妨ナシ
- 第九條 汚損又ハ腐敗シ易キ物品ヲ他物ト混同荷造スヘカラス運送又ハ藏置スルトキハ

殊ニ注意スヘシ

第十條 荷物受負營業者ハ左ノ諸項ヲ店頭ニ掲ケ置クヘシ

一 本則及本則第四條ノ規定書

二 荷物受負營業ノ看板

第十一條 荷物ノ取扱ハ叮嚀迅速ヲ旨トスヘシ

第十二條 火藥運搬其他別段ノ規則アルモノハ其規則ニ從フヘシ

第十三條 荷物受負營業ニ關スル諸帳簿及業務ノ實況ハ掛官吏チシテ臨時監査セシムル

コトアルヘシ

第十四條 此規則第一條第一項ニ違フモノハ二日以上五日以下ノ拘留ニ處シ又ハ五拾錢

以上壹圓五拾錢以下ノ科料ニ處ス

附則

從來許可ヲ得タル營業者ハ本規則ニ據リ更ニ願出ツヘシ

陸運荷物請負營業願

私儀陸運荷物請負營業仕度御許可ノ上ハ御指揮ニ隨ヒ身元保證金差出可申候間御聞届

被成下度右營業ニ要スル建物圖相添此段奉願候也

年月日

縣知事宛

國郡町番地

氏名

圖面雛形

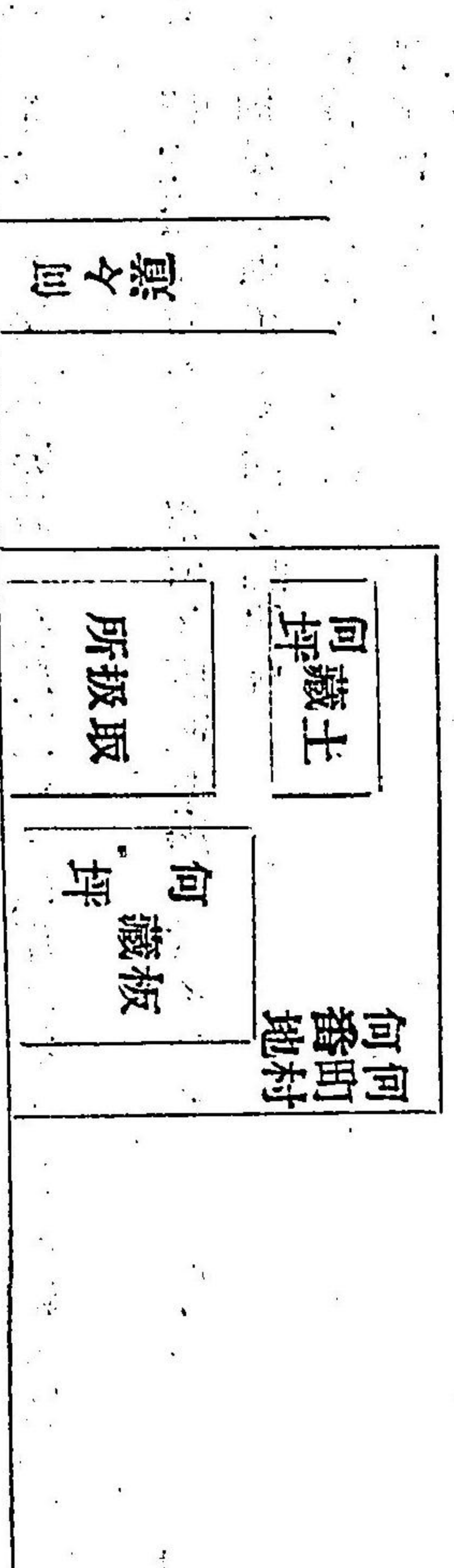

●第三款

陸運繼立營業取締規則 明治二十年十二月

縣令第九十号

陸運繼立營業取締規則左之通相定メ來ル明治二十一年二月一日ヨリ施行ス

陸運繼立營業取締規則

第一條 陸運繼立營業ヲサントスル者ハ第一書式ニ依リ縣廳へ願出ヘシ

廢業又ハ住所氏名ニ異動ヲ生シタルキハ速ニ届出ツヘシ

第二條 陸運繼立營業ハ一驛一ヶ所トス但土地ノ狀況ニ由リ一驛三ヶ所又ハ別ニ繼立出

農商工務

張所ヲ許可スルコトアルヘシ

第三條 左ノ一項若クハ數項ニ觸ル、モノハ繼立營業ヲナスコトヲ許サス

一 身代限ノ處分ヲ受ケ辨償ノ義務ヲ終ヘサル者

二 強窃盜及詐欺取財ノ罪ヲ犯シタル者

三 公權ヲ剝奪又ハ停止セラレタルモノ及監視中ノ者

第四條 繼立營業ノ許可ヲ得タル者ハ身元保證ノ爲メ五拾圓以上五百圓以下縣廳ニ於テ指定スル所ノ金額ヲ國立銀行又ハ爲替方等ニ預ケ其預リ證書ヲ所轄郡役所ヘ差出スヘシ

但保證金額ニ相當スル地所建物又ハ公債證書等ヲ以テ差出スコトヲ得

第五條 繼立營業者ハ正當ノ事由ナクシテ繼立ヲ拒ミ又ハ延滞スヘカラス

第六條 繼立營業者ハ定額外ノ賃金又ハ手数料ヲ請求スヘカラス

第七條 繼立ハ申込ノ前後又ハ荷物到達ノ順序ニ依リ之ヲ取扱ヒ毀損濡沾等ナカラシムヘシ

第八條 繼立營業者ハ左ノ諸項ヲ店頭ニ掲ケ置クヘシ

一 本則及本則第十七條ノ規約書

二 近方繼立所ヘノ里程

三 繼立所ノ看板

第九條 繼立營業者ノ使用スル遞送稼人(人夫荷車挽馬)並牛馬荷車(子等ヲ云フ)ハ左ノ諸項ニ據ル

一 稼人ハ身体壯健ニシテ強窃盜ノ罪ヲ犯シタルコトナキ者

二 牛馬ハ強壯ニシテ惡癖ナキ者

三 荷車荷車ハ堅牢ニシテ屬具ノ完備シタル者

第十條 繼立營業者ハ第二書式ノ證票ヲ製シ所轄警察署又ハ分署ノ檢印ヲ受ケ遞送稼人ヘ交付ヘスシ但遞送稼人廢棄セシキハ速ニ證票ヲ消印ヲ請フヘシ

第十一條 證票ハ何人ニテモ見聞セント求ムルキハ之ヲ示スヘシ

第十二條 證票ハ貸借授受スルヲ許サス

第十三條 證票ヲ毀失シ又ハ住所氏名ニ異動ヲ生シタルキハ繼立營業者ハ所轄警察署又ハ分署ニ届出更ニ第十條ノ手續ヲナスヘシ

第十四條 證票ヲ所持セサル者ハ遞送稼業ヲナスコトヲ得ス

第十五條 繼立營業者ハ管内ヲ通シテ組合ヲ設ケ取締人ヲ置キ組合ノ事務ヲ擔任セシムヘシ但便宜ノ地ニ組合事務所ヲ設置スヘシ

第十六條 繼立營業者ハ組合ニ入ラスシテ營業ヲ爲スコトヲ得ス

第十七條 組合ハ左ノ諸項ニ依リ規約ヲ作り縣廳ノ認可ヲ請クヘシ更正加除シタルモ亦同シ

一 組合ノ名稱及事務所ノ位置

二 役員撰擧法及權限

三 會議ニ關スル規程

農商工務

四 費用ノ徴收及賦課法  
 五 荷物取扱手續及責任  
 六 繼立諸帳簿整理ノ方法  
 七 至急繼立通常繼立ノ方法  
 八 牛馬荷車機乘載ノ制限  
 九 賃金手數料ノ額  
 十 加入者及退去者ニ關スル規程  
 十一 違約者處分ノ方法  
 十二 遞送稼人ニ關スル事項  
 十三 前數項ノ外組合ニ於テ必要ト認ムル所ノ事項  
 第十八條 營業ニ關スル願屆等ハ組合取締人ノ加印ヲ受クヘシ但取締人ニ於テ意見アル  
 第十九條 組合員ニ於テ取扱タル荷物ノ數ハ第三書式ニ據リ三ヶ月毎ニ取調組合事務所  
 第二十條 報告スヘシ事務所ハ半ケ年毎ニ取纏メ一月七月ノ兩度ニ縣廳第一部ヘ差出スヘシ  
 第二十一條 火藥運搬其他別段ノ規則アルモノハ其規則ニ從フヘシ  
 第二十二條 組合事務所及繼立所ノ諸帳簿及業務ノ實況ハ掛官吏チシテ臨時監査セシム  
 ルコトアルヘシ

錢以上壹圓五十錢以下ノ科料ニ處ス第十四條ニ違フ者ハ一日ノ拘留ニ處シ又ハ拾錢以  
 上壹圓以下ノ科料ニ處ス

附則  
 從來許可ヲ得タル營業者ハ本規則ニ據リ更ニ願出ツヘシ  
 第一書式

陸運繼立營業願  
 私儀陸運繼立營業仕度御許可ノ上ハ御指揮ニ隨ヒ身元保證金差出可申候間御聞屆被成  
 下度右營業ニ要スル建物圖面相添此段奉願候也

年月日

縣知事宛

國郡町番地

氏名

第二書式  
 本品適宜 二寸

証 票 形  
 表 面

第 號  
 檢印  
 ○ 遞送稼人之証  
 國郡町番地  
 (人夫)(荷車挽)(馬子)何某

裏 面

○ 何陸運繼立組合  
 陸運繼立營業人  
 何某 圖  
 年月日交付

農商工務

圖面雛形

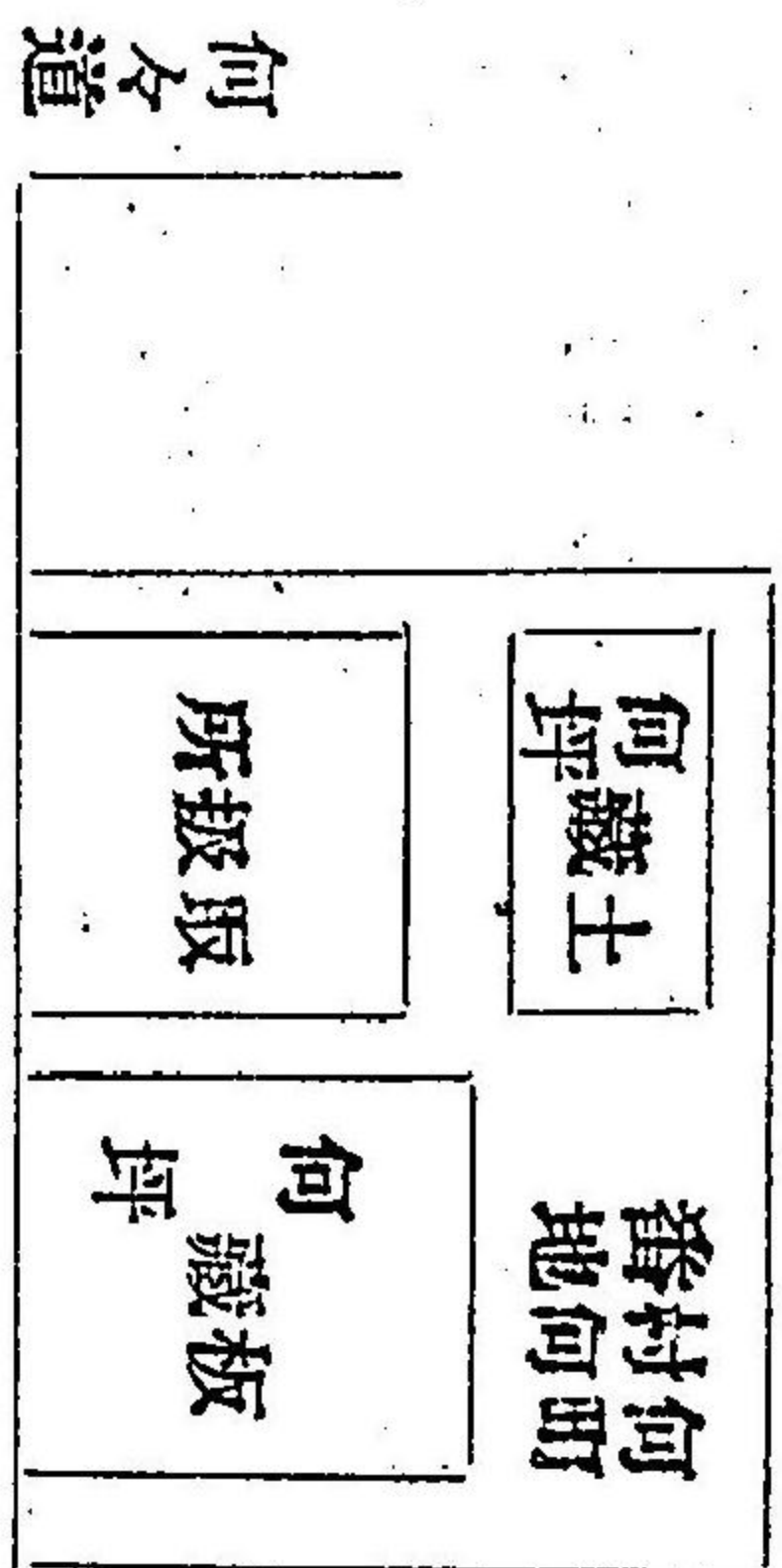

第三書式

明治何年 自何月 至何月 陸運繼立荷物調

何驛荷物繼立營業人

何 某

| 品名 | 何驛へ繼立 |    | 何驛へ繼立 |    | 計   |    |
|----|-------|----|-------|----|-----|----|
|    | 數量    | 賃金 | 數量    | 賃金 | 數量  | 賃金 |
| 米  | 、、、   | 俵  | 、、、   | 俵  | 、、、 | 俵  |
| 鹽  | 、、、   | 俵  |       |    |     |    |
| 石油 | 、、、   | 駄  |       |    |     |    |
| 織物 | 、、、   | 駄  |       |    |     |    |
| 何々 | 、、、   | 駄  |       |    |     |    |
| 雜品 | 、、、   | 駄  |       |    |     |    |
| 合計 |       |    |       |    |     |    |

| 品名 | 何驛へ繼立 |    | 何驛へ繼立 |    | 計   |    |
|----|-------|----|-------|----|-----|----|
|    | 數量    | 賃金 | 數量    | 賃金 | 數量  | 賃金 |
| 米  | 、、、   | 俵  | 、、、   | 俵  | 、、、 | 俵  |
| 鹽  | 、、、   | 俵  |       |    |     |    |
| 石油 | 、、、   | 駄  |       |    |     |    |
| 織物 | 、、、   | 駄  |       |    |     |    |
| 何々 | 、、、   | 駄  |       |    |     |    |
| 雜品 | 、、、   | 駄  |       |    |     |    |
| 合計 |       |    |       |    |     |    |

●第四款 渡船取締規則 明治二十年十二月 縣令第九十一号

渡船取締規則左ノ通相定メ來ル明治二十一年二月一日ヨリ施行ス

第一條 渡船ヲオサントスル者ハ別紙書式ニ據リ縣廳へ願出ツヘシ廢業セントスルキモ

第二條 渡船ノ許可ヲ得タルモノハ其賃額ヲ船場ニ揭示スヘシ但揭示札ノ記載ハ所轄郡

第三條 渡船ハ船体堅牢船具ノ完備シタルモノヲ用フヘシ

農商工務



- 第四條 渡船へ乗載ノ定限船子ノ定員ヲ木札ニ記載シ所轄警察署又ハ分署ノ檢印ヲ受ケ船中見易キ所ニ掲置クヘシ
- 第五條 船場便宜ノ地ニ尺度ヲ盛りタル水量標ヲ建設スヘシ
- 第六條 船場兩岸ハ八馬諸車ノ通行ニ差支ナカラシムヘシ
- 第七條 乘客ハ一人ヨリ晝夜ノ別ナク速ニ渡ス
- 第八條 暴風雨又ハ出水船止ノ尺度ニ達シタルキハ出船ヲ止メ其揭示ヲナスヘシ
- 第九條 船子ハ年齢十八歳以上ニシテ渡船ニ熟達シ身体強壯ノ者ニ限ルヘシ
- 第十條 乘客並荷物ノ取扱ニ注意シ危險損傷ナカラシムヘシ
- 第十一條 乘客ニ對シ定額外ノ賃金ヲ請求スヘカラス但出水ノ爲メ船子ヲ増シ賃金ヲ増加スルキハ其由ヲ揭示スヘシ
- 第十二條 左ニ掲クルモノハ賃金ヲ請求スヘカラス
  - 一 軍人隊伍ヲ紐ミ進行又ハ單騎獨歩ト雖モ軍用通行ノ時
  - 一 憲兵制服着用巡行ノ時
  - 一 警察官吏制服着用巡行ノ時
  - 一 囚人護送者及囚人
- 一 郵便脚夫郵便物遞送飛信遞送者飛信遞送及郵便物集配人郵便物集配郵便局ノ時
- 一 電信配達人タルヲ証スル服ヲ着用シ配達ノ時
- 第十三條 天災時變等ノ爲橋梁ヲ破壊シ通行ヲ絶ツ場合ニ於テハ相當ノ賃額ヲ定メ所轄

郡役所ノ認可ヲ受ケ一時渡船スルコトヲ得但第二條ニ據リ賃額ヲ船場ニ揭示スヘシ  
 第十四條 掛官吏又ハ警察官吏ヲシテ臨時渡船及其場所ヲ監査セシムルコトアルヘシ  
 第十五條 本則第一條ニ違フモノハ二日以上五以下ノ拘留ニ處シ又ハ五拾錢以上壹圓五拾錢以下ノ科料ニ處ス

附則

從來許可ヲ得タル營業者ハ本規則ニ據リ更ニ願出ツヘシ

第一書式

渡船願

何地ヨリ何地ニ通スル  
 何々道何郡何町村地内  
 一 何川筋渡船

一 川敷幅何間水面平水幅何間

但出水何尺ヨリ何尺マテハ船子ヲ増シ増賃金請求出水何尺以上ハ船止メ

一 渡船 長サ船梁ヨリ船梁マテ 船子定員何人

租何人ヲ以テ乗載ノ定限トシ牛馬ハ何匹ヲ以テ乗載ノ定限トス

(荷物其他モノ之ニ倣ヒ各別ニ記載スヘシ)

船賃

一金

徒行

一人

但出水何尺以上ハ金、、、、(若シ必要アルハ)

一金、、、、 人力車 壹輛挽夫共

但、、、、、、、、 荷車 壹輛同上

一金、、、、 橋 壹挺同上

但、、、、、、、、 牛馬 壹頭牽夫共

一金、、、、 牛馬車 壹輛同上

但、、、、、、、、

一金、、、、

但、、、、、、、、

以上一ケ年收受見積金何、、、、圓

右渡船業仕度候間前書ノ賃金通行ノ者ヨリ請求御許可被成下度現場圖面相添此段奉願候也

年月日 國郡町村番地 願人 氏名印

縣知事宛

●第五款 賃橋取締規則 明治二十年十二月 縣令第九十二号

賃橋取締規則左ノ通相定メ來ル明治二十一年二月一日ヨリ施行ス

賃橋取締規則

第一條 賃橋トハ渡船場又ハ新道開鑿ニ際シ人民私費ヲ以テ橋梁ヲ架設シ其費用消却ノ爲メ通行者ヨリ賃金ヲ請求スル橋梁ヲ云フ

第二條 賃橋ヲ架設セントスルトキハ左ノ諸項ヲ詳記シ地元町村並關係町村惣代人ノ連署ヲ受ケ縣廳ヘ願出ツヘシ

一 架橋目論見明細書

一 川名及接續道路ノ種別

一 兩岸町村名及字名

一 河川幅員及流水緩急深淺

一 橋賃ノ額及一ケ年橋賃收受豫算

同 氏名印

同 氏名印

惣代人 氏名印

一 橋賃請求年限

第三條 前條許可ヲ得タルモノハ橋賃額ヲ橋賃受取所へ揭示スヘシ但揭示札ノ記載ハ所轄郡役所へ請求スヘシ

第四條 橋賃受取方ニ時間ヲ費シ通行者ニ不便ヲ與フヘカラス

第五條 通行者ニ對シ定額外ノ賃金ヲ請求スヘカラス

第六條 橋上并橋ノ前後ハ常ニ清潔ニスヘシ

第七條 左ニ掲クルモノハ橋賃ヲ請求スヘカラス

- 一 軍人隊伍ヲ細ミ進行又ハ單騎獨歩ト雖軍用通行ノ時
- 一 憲兵制服着用巡行ノ時
- 一 警察官吏制服着用巡行ノ時
- 一 囚人護送者及其囚人
- 一 郵便脚夫郵便物遞送飛信遞送者飛信遞送及郵便集配人郵便物集配郵便局ノ時
- 一 電信配達人タルヲ証スル服ヲ着用シ配達ノ時

第八條 本則第二條ニ違フモノハ二日以上五日以下ノ拘留ニ處シ又ハ五拾錢以上壹圓五拾錢以下ノ科料ニ處ス

附則

此規則發布以前無年期許可ヲ得タル賃橋ハ相當ノ年限ヲ定メ來ル明治二十一年一月十五日迄ニ更ニ縣廳へ願出ツヘシ

●第六款 回漕營業取締規則 明治十八年八月乙第七十八号

第一條 此規則ニ於テ回漕營業ト稱スルモノハ左ノ如シ

- 一 河川回漕荷物受負
- 二 河川回漕船取扱 (十九年七月甲第 二十二号増設)
- 三 河船主
- 四 船主
- 五 船頭舸子

第二條 前條第一二項ノ業ヲ營マントスルモノハ第一二書式ニ照シ縣廳へ届出認可ヲ請フヘシ (十九年七月甲第 二十二号挿入)

第二第三第四項ノ業ヲ營マントスルモノハ同書式ニ據リ所轄警察署又ハ分署へ届出ヘシ

廢業スルハ前二項ノ區別ニ從ヒ届出ヘシ

第三條 回漕荷物受負人及船取扱人ハ縣廳ノ指揮ニ從ヒ身元保證金ヲ所轄郡役所へ差出ヘシ (十九年七月甲第 二十二号挿入)

但保證金額ニ相當スル不動産又ハ公債証券等ヲ引當トシテ差出ストヲ得

第四條 各種ノ回漕營業人ハ左ノ箇所ニ據リ區域ヲ定メ組合ヲ爲シ該各所へ取締所一ヶ所ヲ設置シ第二式ノ門標ヲ掲クヘシ

但縣廳ノ許可ヲ請ケ別ニ出張所ヲ設クルコトヲ得

- 一 最上川筋 維川筋
- 小出 左澤 長崎 谷地 大石田 本合海
- 古口 清川 酒田
- 二 赤川筋 大山川筋
- 鶴岡 黒森
- 三 藤島川筋
- 家根合 新田
- 四 芳野川筋
- 大橋 (十八年十月乙第) (百十三号追加)
- 第五條 回漕船取扱所ハ其組合區域内一ヶ所ニ限ルモノトス (十九年七月甲) (第廿二号挿入)
- 但縣廳ノ許可ヲ請ケ別ニ出張所ヲ設クルヲ得(同)
- 第六條 回漕取締所ハ回漕營業ノ取締ヲ爲シ又該營業ヲ兼ヌルコトヲ得
- 第七條 回漕取締所ニ於テハ第三式ノ組合證票ヲ製シ營業人ハ渡スヘシ
- 第八條 回漕取締所ニ於テハ船体及ヒ裝帆ヲ毎年三回 三月七月 十月 検査スヘシ
- 第九條 回漕取締所ニ於テハ組合營業人名簿及船臺帳ヲ備ヘ置キ増減アル毎ニ之ヲ加除スヘシ
- 第十條 回漕取締所ニ於テハ每半年度取締ニ關スル費用ノ決算ヲナシ翌月中縣廳ヘ届出ツヘシ

- 第十一條 回漕營業組合ニハ各取締人一名ヲ置キ其選舉方法ハ左ノ諸項ニ從ヒ組合中ニ於テ互撰スヘシ
- 一 但當撰人不適當若シ公ハ任期中其職ニ堪サルト認ムルハ改撰セシメ又ハ撰擧ヲ要セス特ニ縣廳ヨリ命ズルコトアルヘシ
  - 一 回漕取締人之被撰人タルヲ得ヘキ者ハ年齢二十年以上ノ男子ニシテ回漕ノ事ニ通曉シ且名望アルモノニ限ルヘシ
  - 二 回漕取締人ヲ撰擧スルヲ得ヘキ者ハ年齢二十年以上ノ男子ニシテ其組合區域内ニ土地及家屋ヲ所有スルモノニ限ルヘシ
  - 三 取締人ノ任期ノハ二年トス
  - 但滿期再撰スルコトヲ得
  - 四 取締人ハ三名ヲ撰ミ縣令ノ撰拔ニ供スヘシ
  - 五 撰擧會ハ縣廳ノ達ニヨリ開クモノトス
  - 六 撰擧會ヲ開カントスルハ其組合内各町村戸長協議ノ上場所及ヒ會日ヲ定メ少クモ十日前組合營業人ニ通告スヘシ
  - 七 開會當日ニハ會場所轉ノ戸長會場ニ臨ミ事務ヲ管理スヘシ
  - 八 撰擧人ハ投票ニ自己及ヒ被撰人ノ住所氏名ヲ明記シ調印ノ上會場ニ出シ戸長ハ撰擧人ノ面前ニ於テ之ヲ開キ其投票多數ヲ得タルモノヲ以テ當撰人ト假定スヘシ

但投票ハ代人ヲ以差出スモ妨ケナシ

九 投票セサルモノハ該撰舉ニ付異議ヲ述ルヲ得ヌ又投票ニ調印セサルモノハ其効ナキモノトス

十 戸長ハ撰舉人名簿ニ就キ投票ノ當否ヲ檢シ本條ニ背キタルハ順次多數ヲ得タル者ヲ以テ之ニ充ツヘシ被撰人當撰ヲ辭スルハ亦同シ

十一 戸長ハ其當撰人ノ任所氏名年齢身分職業及票數ヲ記シ縣廳ヘ申上スヘシ

第十二條 回漕取締人ハ取締所ノ事務ヲ管理スルモノトス

第十三條 回漕取締人ハ取締所ノ役員ヲ任免スルヲ得

但其都度縣廳ヘ届出ヘシ

第十四條 回漕取締人疾病其他事故アルキハ取締所ノ役員ヲシテ事務ヲ代理セシムルヲ得

第十五條 回漕取締人ハ組合營業人ノ營業ニ關スル願届書ニ連署スヘシ

第十六條 回漕取締所及取締人事務上ニ使用スル印章ハ第四式ニ依リ調製スヘシ

第十七條 回漕取締所ノ費用及ヒ取締人其他役員ノ給料等ハ組合營業人ノ負擔タルヘシ

第十八條 回漕營業人ハ左ノ諸項ニ據リ組合規約ヲ設ケ縣廳ノ認可ヲ請フヘシ

一 賃錢及手數料ノ定額

二 回漕取締所及ヒ組合ノ費用諸役員ノ給料並收支ノ方法

三 回漕取締所及ヒ組合事務條項

四 會議ニ關スル規程

五 荷物取扱手續及ヒ責任

六 船頭舸子雇入雇止方法

七 荷物船積制限

八 造船改良ノ方法

九 規約違背者處分方法

十 前諸項ノ外組合ニ於テ必用ト爲ス事項

第十九條 回漕營業人ハ取締所ヨリ組合証票ヲ受取所轄警察署又ハ分署ノ檢印ヲ受ケ出稼ヲナスモノハ携帶スヘシ

但証票ハ貸與スヘカラス

第二十條 組合証票ヲ遺失紛失又ハ轉付改氏名等ヲナシタルハ更ニ申請ケ死亡或ハ廢業シタルハ返付スヘシ

第二十一條 回漕營業人其營業上ノ事件ニ付テハ渾テ回漕取締所ノ指揮ニ從フヘシ

但組合外ノ地ニ到リ營業スルハ其地取締所ノ指揮ニ從フヘシ

第二十二條 運送物ノ荷造粗造又ハ損傷等ニ因リ改造ヲ要スルカ或ハ物品ニ損傷アルヘシト思慮スルハ回漕取締人又ハ回漕營業人二名以上ノ立會ヲ受ケ荷造ヲ改造シ又之ヲ解キ檢査スルヲ得

但本條ノ場合ニ於テハ其額未ヲ詳記シ取締人ノ檢印ヲ請ケ送狀ニ添付スヘシ

農商工務

第二十三條 荷物ノ船積及ヒ陸揚ハ必ス回漕取締人ノ検査ヲ請クヘシ

第二十四條 回漕物損傷或ハ不足又ハ送狀添付ナキトキハ取扱人ニ於テ速ニ其理由ヲ取調相當ノ處置ヲナスヘシ  
(十九年七月甲第 二十二号更正)  
 但本條ノ場合ハ取締人ノ指稱ヲ請クヘシ

第二十五條 回漕物ハ受負人及船取扱人ニ於テ荷主ノ住所氏名及ヒ個數賃錢手數料等簿冊ニ詳記シ置クヘシ(同挿入)

第二十六條 回漕物ヲ陸運ニ移ス場合ニ於テハ其地取扱人荷主ニ代リ速ニ運送ノ手續ヲナスヘシ(同更正)

第二十七條 河船主解主ハ其住所氏名乗組定員積荷制限及ヒ賃錢ヲ本札ニ記シ船中見易キ所ヘ掲クヘシ

第二十八條 船頭舸子ハ必ス定員ヲ乗組マシムヘシ

第二十九條 受負人及河船主船頭舸子ハ取扱所ヲ經スシテ直ニ荷物ヲ船積スヘカラス  
(十九年七月甲 第廿二号更正)

第三十條 荷主又ハ乗客ニ對シ定額外ノ賃錢ヲ請求スヘカラス

第三十一條 通船ノ妨害トナルヘキ場所ヘ船ヲ繋クヘカラス

第三十二條 此規則第二條第十八條第十九條第二十條第二十一條第二十二條第二十三條第二十四條第二十五條第二十六條第二十七條第二十八條第二十九條ニ違背シタルモノハ違警罪ヲ以テ處分セラルヘシ

第十八年乙  
 第一百十三  
 号ヲ以テ  
 第一書式  
 願書文中  
 十五字削  
 除

第三十三條 此規則ニ違背シタルモノハ其狀情ニ依リ行政ノ處分ヲ以テ營業ヲ停止シ又ハ禁止スルコトアルヘシ  
(書式畧之)

第七款 浦役人及浦役場明治十一年七月 各區區長  
丙第九十七号 區長  
 最上川筋ヲ始通川有之各小區正副區長ノ義ハ浦役人該區務所ハ浦役場ノ心得ヲ以テ難破船及ヒ漂着物等有之節ハ明治八年太政官第六拾六號十年第廿九號公布ニ照準諸事取扱可申此段相違候事

第一節 沿川町村戸長及其役場ハ浦役人浦役場ノ心得ヲ以テ事務取扱可取扱件  
明治十一年十二月 各郡郡長  
丙第九十一号

本年丙第九十七號ヲ以テ浦役人浦役場ノ儀相違置候處今般新撰相成候沿川町村戸長ノ儀モ浦役人其町村役場ハ浦役場ノ心得ヲ以テ該達ノ通事務取扱可取扱此旨戸長ヘ可相違候事

第二節 沿海町村戸長及其役場ハ浦役人浦役場ノ心得ヲ以テ事務取扱可取扱件  
明治十一年十二月七日 飽海郡郡長  
無号達 西田川郡郡長

昨十年丙第九十七号ヲ以テ浦役場之儀相違置候所今般新撰相成候沿海町村戸長之儀モ浦役人其町村役場者浦役場之心得ヲ以テ該達之通事務取扱可取扱此旨戸長ヘ可相違候事

第三節 浦役人ヲ設ケル箇所ノ川筋ヘ流失シタル物品取扱方  
明治十八年八月 戸長役場  
丁第二十八号

浦役人ヲ設ケサル箇所ノ川筋へ流失スル物品ハ川面ニ漂流スルト川庭ニ沈没スルトヲ問  
ハス渾テ其土地ヲ管理スル戸長役場ニ於テ明治八年四月第六十六号布告内國船難破及漂  
流物取扱規則ニ據リ取扱フ可シ此旨相達候事

○第四節 浦役人兼務ノ者難破船取扱中旅費給與方

明治十七年六月六日

郡役所

戸長用係ニシテ浦役人兼務ノ者難破船取扱中給與方之義左ノ通相定候條本年七月一日ヨ  
リ施行スヘシ此旨相達候事

但本文ニ抵觸スル達指令等ハ消滅候儀ト心得ヘシ

第一條 三里以上六里未滿ノ地へ出張スルトキハ一日金五拾錢ノ旅費ヲ給シ滞在スルキ  
ハ一日金三拾錢ノ日當ヲ給ス

第二條 三里未滿ノ地へ出張スルキハ旅費ヲ給セス一泊スルキハ前條ノ日當ヲ給ス

第三條 用係ヲシテ其事務ヲ代理セシムルトキハ第一條第二條ニ準シ支給ス

但三里未滿ノ地へ出張シ日歸リスルキモ一日金貳拾五錢ノ手當ヲ給ス

○第五節 難破船ニ係ル諸費請求方

明治十一年六月廿四日

第五六區長

無號達

七六區長

難破船救助入費有之節ハ其御直チニ仕譯書ヲ以請取方可申出等之處間ニハ程經テ申出候  
向モ有之不都合ニ候條已來遭難届出候節失費有之分ハ一同取纏メ請求方可申出此旨相達  
候事

明治十一年六月廿四日

○第六節

難破船ニ係ル

明治十六年七月

戸長役場

難破船ニ係ル諸費中地方税支出ノ分是迄警察本分署ヲ經テ請求申出候處自今郡役所ヲ經

テ直チニ縣廳へ可申出此旨相達候事

縣廳へ請求方

丁第四十一號

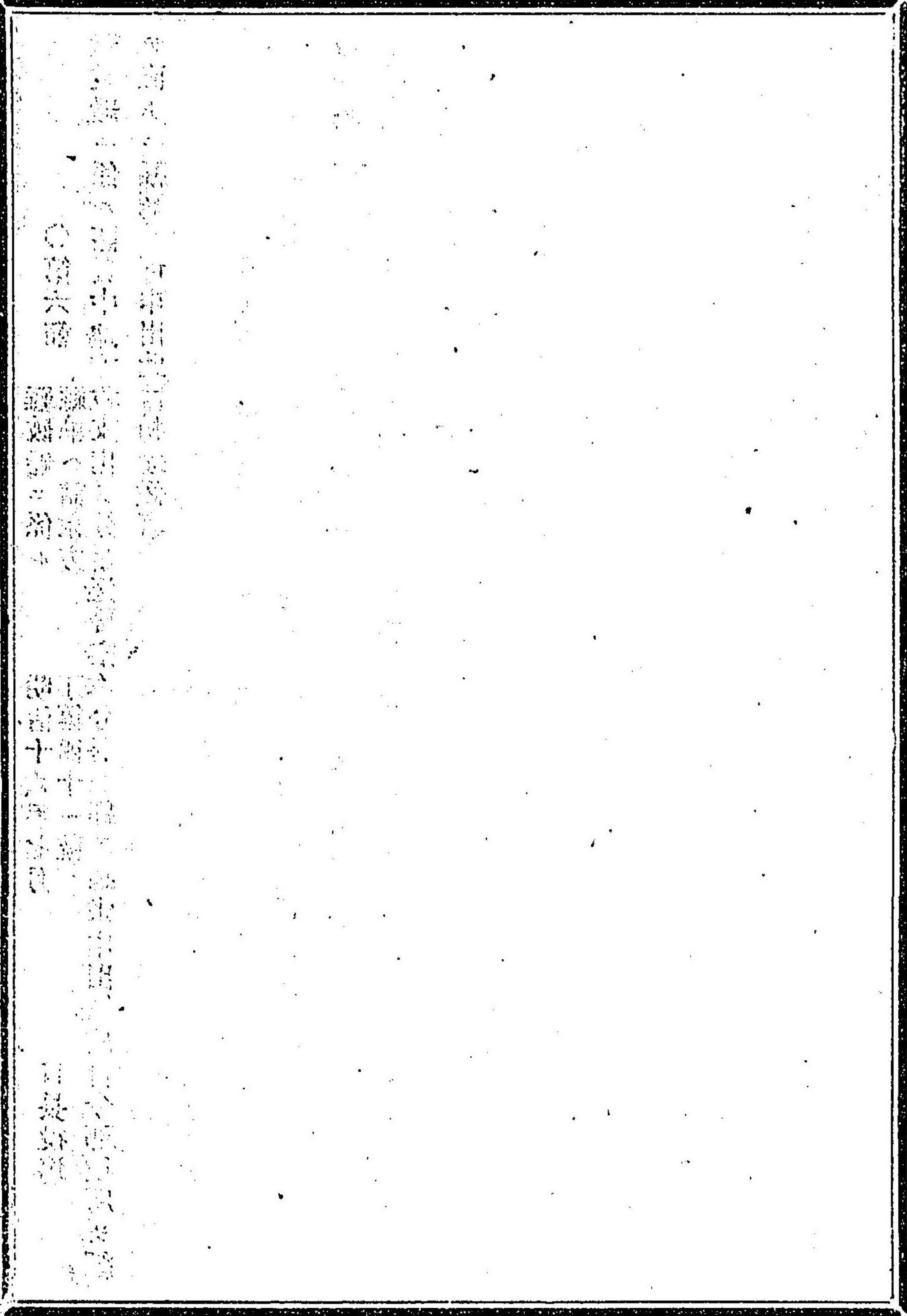

●第五類 地理

●第二十五章 測候 境界

●第一款 測候

○第一節 暴風雨概況及被害員數調查報告方

明治十七年十月

郡役所

今般暴風雨之儀ニ付地理局長ヨリ申越ノ儀有之候條爾來暴風雨アリシ都度其概況及被害之員數等別紙書式ニ照準速ニ可申出此旨相達候事

但人口壹万人以上ノ市街地有之分ハ其市街地限リ別ニ取調同一ニ差出候儀ト可相心得

(別紙書式等之)

●第二款

郡界標設立方

明治十一年十一月

各郡郡長

今般郡畫更定ニ付テハ是迄建設ノ郡界並大小區境界標杭共取拂更ニ郡界標杭取立候様可取計此旨相達候事

但取建場所ノ儀ハ各地交互協議ノ上取建追テ可届出事

○第一節 郡界標杭

明治十一年十一月

各郡郡長

本年丙第百三十六號ヲ以相達候郡界標ノ儀左ノ雛形ノ通兩郡郡長協議ノ上取建可申尤入費ノ儀ハ別途下ケ渡候條一時繰換置追テ請取方庶務課ニ可申出此旨相達候事

地理



何郡  
何郡  
界  
標

但シ八寸角地上壹丈木材ノ儀ハ松杉ノ内適宜ノ事

### 第二十六章 官地

#### 第一款 官有地貸渡規則

官有地貸渡規則左ノ通り相定メ本則第三條以下ハ此達以前貸渡タルモノト雖モ之ヲ適用ス可シ

但此規則ニ抵觸スル從前ノ布達等ハ廢止ス

#### 官有地貸渡規則

第一條 此規則ハ開墾家屋敷物干場等地表ヲ借用スルモノニ限リ適用スヘシ

第二條 官有地ヲ借用セント欲スルモノハ身元健ナル保證人二人以上ヲ立甲号書式ニ照

準圖面ヲ添ヘ願出ヘシ但圖面ハ明治十七年乙第八号布達ニ照準調製ス可シ

第三條 借地ノ許可ヲ得タルキハ直ニ四至ノ境界ヘ乙号書式ニ據リ標杭ヲ建設スヘシ但之ヲ建設ヲ怠ルキハ官廳ニ於テ建設シ其費用ヲ借地人ヨリ徴收ス可シ

第四條 官有地借用期限ハ五ヶ年以内タルヘシ但相當ノ事故アリタルキハ繼年季ヲ許可

スルヲアルヘシ

第五條 借地ノ許可ヲ得タル後六ヶ月ヲ經過シ目的ノ事業ニ着手セサルキハ直ニ返地セシム可シ

第六條 借地ヲ出願ノ目的外ニ使用シタルキハ原形ニ復シ返地セシムヘシ

第七條 借地ハ書入質入ヲ爲ストヲ得ス但轉貸ハ官ノ許可ヲ得テ之ヲ爲ストヲ得可シ

第八條 借地料ハ借地人ヨリ納ムヘシ但借地人ヨリ納メナルキハ保證人ヨリ納ム可シ

第九條 借地料ヲ期限ノ通り上納セサルキハ其貸下ヲ取消ス可シ但此場合ニ於テハ其勞

費ノ償ヲ下附スルヲナカル可シ

第十條 借地ハ期限中タリト雖モ公用ノ節ハ返地セシム可シ但此場合ニ於テハ其費用ノ

支消明瞭ナルモノハ償還ス可シ

第十一條 素地相當代價ヲ既定シタル無料借地滿期ニ至リ開墾成功ノ分ハ拂下クヘシ

(十九年十二月縣令  
甲第二十三号更正)

第十二條 繼年季ヲ出願セント欲スルモノハ滿期三ヶ月前第二條ノ手續ヲ以テ願出可シ

甲号願書々式

官有地拜借願

何國何郡何町(村)

字何番官有地

一何反別何程

地理

三〇七

此借地料金何程

但一反歩ニ付金何程

全上

一何反別何程

但一反歩ニ付金何程

此借地料金何程

明治何年ヨリ何年迄何ヶ年期

右何々(使用スヘキ目的ヲ記入スヘシ)ノ爲メ拜借仕度候間御聞届被成下度尤モ御許可ノ上ハ官有地貸渡規則固ク遵守可仕候此段奉願候也

年月日

何郡何村(町)何番地

願人

何

誰

全上

地元村總代

何

誰

全上

保證人

何

誰

知事宛  
凡例

- 一 水田開墾ノ爲メ借地セントスルキハ水下關係町村ノ承諾書ヲ添付スヘシ
- 一 他町村在籍者ハ勿論地元村在籍者ト雖モ一己人ノ資格ニテ出願セントスルキハ地元村惣代連署スヘシ
- 一 願人ハ總テ連署スヘシ惣代人ヲ以テ出願スルキハ委任狀ヲ添付ス可シ

明治何年何月何日許可

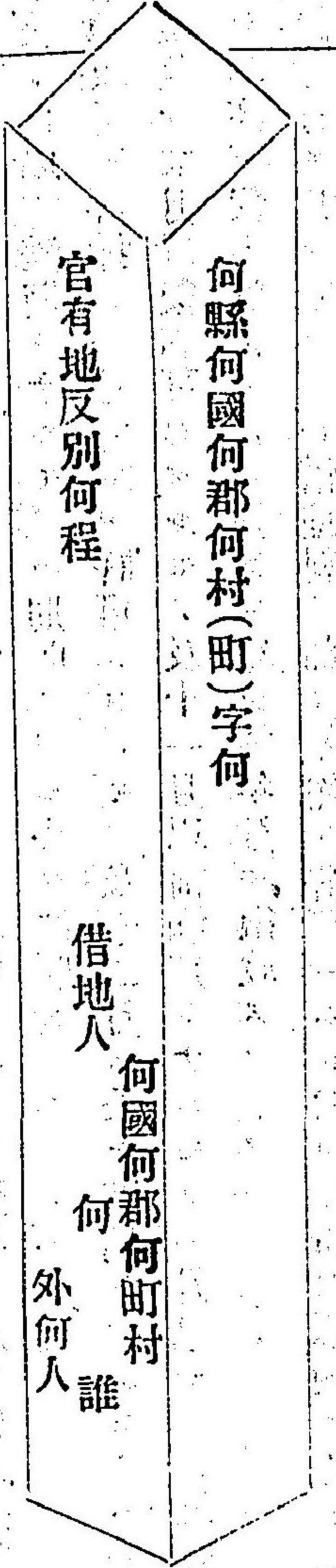

明治自何年  
至何年 何ヶ年季

標杭製限

- 反別一町歩以下 方三寸以上 長地上五尺以上
- 同一町歩以上 方五寸以上 長同 八尺以上
- 同一町歩以上 方八寸以上 長同 壹丈以上

第二款

官有地諸收入金徵收規程

地理

官有地諸收入金徵收規程左之通相定十九年度ヨリ施行ス明治十八年十月本縣丙第貳百四十號達相廢ス

明治十九年九月 郡役所  
縣令乙第四號 戶長役場

但本規程ハ從前期限中ノモノニモ總テ適用スルモノトス  
官有地諸收入金徵收規程

- 第一條 年ヲ以テ定メタル借地料土石堀採料諸產物拂下代ノ如キハ總テ其年ノ七月ニ於テ徵收ス但七月一日以後新ニ許可シタルモノハ初年分ニ限り翌年一月ニ於テ徵收シ六月三十日以前滿期トナルモノハ期明ノ月ニ於テ徵收ス
- 借地及土石堀採ノ一月ニ於テ許可シタルモノ及十二月ニ於テ滿期トナルモノハ全年分ヲ徵收シ二月以後許可シタルモノ及十一月以前滿期トナルモノハ月割ヲ以テ徵收ス
- 諸產物拂下代ハ許可ノ月ニ拘ラス總テ前年分ヲ徵收ス
- 第二條 月ヲ以テ定メタル借地料ノ如キハ總テ許可シタル日ヨリ卅日以内ニ之ヲ徵收ス十五日以前新ニ許可シタルモノハ全月分ヲ徵收シ十六日以後ニ許可シタルモノハ半月分ヲ徵收ス
- 第三條 日ヲ以テ定メタル借地料ノ如キハ總テ許可シタル日ヨリ卅日以内ニ之ヲ徵收ス
- 第四條 臨時拂下代ハ總テ許可シタル日ヨリ三十日以内ニ之ヲ徵收ス
- 第五條 年ヲ以テ定メタル借地料及土石堀採料官有地諸收入金徵收規程ハ其月ノ額一金ヲ徵收セス

三十一

拜借願書  
式ハ十五  
年三月乙  
第廿五号  
正ヲ以テ改

- 借地又ハ堀取ヲ人民ノ都合ニヨリ取消シタル日ハ其月ノ料金ハ之ヲ徵收ス
- 第六條 月ヲ以テ定メタル借地官有地都合ニヨリ取消シタル日ハ其達ノ日十五日以前ナレハ其月ノ料金ヲ徵收セズ十六日以後ナレハ其月ノ料金半額ヲ徵收ス
- 借地ヲ人民ノ都合ニヨリ取消シタル日ハ其指令ノ日十五日以前ナレハ其月ノ料金半額ヲ徵收ス十六日以後ナレハ其月ノ料金全額ヲ徵收ス
- 第七條 日ヲ以テ定メタル借地ノ取消ハ官民孰レノ都合ニヨルモ其達又ハ指令ノ日ヨリ其料金ヲ徵收セズ
- 第八條 年ヲ以テ定メタル諸產物ノ拂下ヲ取消シタル日ハ其達又ハ指令ノ日物品ノ採取前ナレハ其年ノ代金ヲ徵收セズ
- 採取後ナレハ採取シタル物品ニ應シ其代金ヲ徵收ス
- 第九條 第五條以下ノ場合ニ於テ既納金アル日ハ其過金ヲ返付シ既納金ナキ日ハ達又ハ指令ノ日ヨリ三十日以内ニ之ヲ徵收ス
- 第三款 官地拜借及下草刈取願心得 明治十一年九月乙第八十八号
- 本年乙第三十九号ヲ以テ相達置候官山及官地拜借等願書式及心得書別紙ノ通更正候條此旨布達候事
- 官地拜借及下草刈取願心得
- 第一條 官地ヲ借ラント欲スルモノハ身元儲ナル保証人二人以上ヲ立別紙書式ニ照シタル願書ニ繪圖面ヲ添願出ヘシ

地理

十三年乙未二月  
第十號第七條  
削除

三二二

第二條 借地料ハ拜借人ヨリ之ヲ納ムヘシ然レモ拜借人ヨリ納メサルモハ保証人ヨリ之ヲ納ムヘシ

第三條 期限中マリモ公用ノ爲メ返地申達シタルモハ滿六ヶ月ヨリ多カラサル期限内ニ返還スヘシ

但別段ノ言渡アルモハ此限ニアラス

第四條 滿季ニ至リ更ニ之レヲ借ラント欲スルモノハ遲クトモ三ヶ月前ニ第一條ノ手續ヲ以テ願出ヘシ

第五條 拜借年季ハ五ヶ年以内タルヘシ

但借受タル月ノ遲速ニ拘ハラズ假令ハ明治十一年九月借受タルモハ五ヶ年滿季ハ十五年十二月卅一日限リタルヘシ

第六條 地所拜借ハ開墾地物干場等ノ類ニテ小柴隔間葎下草等毛上ノミ自由候分ハ借地ニアラス

○第一節 山野拜借及諸刈取願書式 明治十五年三月 乙第廿五號

官有ノ山野拜借諸刈取等願書式及心得書明治十一年本縣乙第八十八號ヲ以テ相達置候内右願書式別紙甲乙號ノ通更正候條此旨布達候事

但借地外諸產物ハ反別ニ拘ハラズ總テ離形ニ做ヒ員數工料金ヲ附シ差出候儀ト可相心得事

(甲號) 又

官地拜借願

○印朱書

何國何郡何村地内  
字何々番  
一何素地  
反別何程  
此拜借料壹ヶ年金何程但壹反歩ニ付  
但當明治何年ヨリ何ヶ年季

右地所何々用ノ爲メ拜借仕度候間御聞届被下度尤御聞届ノ上ハ前書ノ料金成規ノ通上納可仕候依之繪圖面相副奉願候也

何國何郡何村 士族  
何 平民  
願人  
何 某印  
保証人  
何 某印  
同 何 某印  
何 某印  
戸長 何 某印

年號月日

○他村ノ地内願出候節ハ身元地  
元兩戸長ノ連署ヲ要ス

地理

三二三

長官宛

(乙號)

官地小柴刈取願

何國何郡何村地内

字何々番

一何素地

小柴何束

此料金何程

但當明治何年ヨリ何ケ年季

○小柴萱秫草等ヲ五尺繩ベチ以テ壹束トシ落葉菌蕈等

ハ壹貫目ニ付代金何程ノ積チ以テ計算スヘシ

右ハ何々用ノ爲メ刈取仕度候間御聞届被下度尤御聞届ノ上ハ前書ノ料金成規ノ通上納可

仕候依之繪圖面相副奉願候也

年號月日

何國何郡何村 士族  
 願人 何ノ某印  
 何ノ某印  
 保証人 何ノ某印  
 同

長官宛

○第二節

官地拂下拜借地毛上刈取土石堀採等甲地所乙

明治十三年一月

町村戸長

官地拂下或ハ拜借地毛上刈取及ヒ十年内務省甲第廿一號布達土石堀取等甲村ノ地所ヲ乙

村ノ者ヨリ出願ノ節ハ必ス雙方ノ村吏ニ於テ該願書へ連署ノ上差出候儀ト可相心得此旨

相達候事(明治十二年二月丁第九號ヲ)

以テ二十二字増加

○第三節

官地毛上刈取及借地立木拂下等出

明治十三年七月

郡役所

甲村ノ者ヨリ乙村官地毛上刈取及借地或ハ地所立木拂下出願ノ節身元戸長調印ノ上地元

戸長ノ連署ヲ要シ或ハ地籍及地引繪圖等披見致度旨申出候節無故差拒ミ候向モ有之哉ニ

相聞不都合ノ儀ニ付以後右様ノ儀無之様可致諭達此旨相達候事

但事故アリテ連署難致儀モ候ハ、其旨本人へ申聞若シ承服セサル時ハ其理由ヲ詳記シ

○他村ノ地内願出候節ハ身元地

元兩戸長ノ連署ヲ要ス

何ノ某印

戸長 何ノ某印

ヌル添書爲差出候儀ト可相心得事

○第四節 官地拂下及借地願圖面差出方

明治十七年二月

乙第八號

官地拂下及ヒ借地等願出之節圖面差出方ノ義雛形相添明治十二年乙第百二號ヲ以テ相達置候處今般詮議之次第有之右雛形別紙之通更正候條總テ右ニ照準差出候儀ト可相心得此旨布達候事

但毛上刈取願ト雖モ本文同様可相心得事

(別紙圖面雛形畧之)

○第五節 官地拂下及竹木拂下代金當否添申ノ件

明治十八年四月

丁第十六號

戶長役場

戶長與印  
記載方庶  
務ノ部第  
七章第二  
款參觀

戶長與印ノ儀ニ付本年丁第八号ヲ以テ相達置候處官地拂下及竹木拂下願ニ限リ該拂下代金當否等添申致シ以テ與書ニ換ニ可シ此旨相達候事

●第四款 部分仕付ノ告諭 明治十一年四月

各區區長

丙第六十號

戶長

內務省甲  
第四号布  
達部分木  
仕付條例  
附錄ニ掲  
出ス

內務省甲第四号ヲ以テ植林ノ儀ニ付部分木仕付條例施行ノ儀頒布猶同省乙第二十七号ヲ以テ左ノ通達シ有之候ニ就テハ官有ノ山野ヲ綿密ニ實檢シ地味適當ノ樹木植挿ノ儀願出ヘキ旨人民一般ヘ行届候様丁寧可致告諭此旨相達候事

乙第二十七号

府縣

森林ノ經國ニ緊要ナルハ勿論ニ候處近來工事進歩土木多端ノ捩柄木材ノ需用日一日相増

候ニ付テハ植樹ノ儀ハ最モ方今ノ急務ニ有之然ルニ偶種樹ニ志アルモ所有地無キカ爲若手致シ得サル者有之哉ニ相聞候ニ付今般部分木仕付條例頒布候條其趣旨管下人民ヘ丁寧告諭シ國益ヲ永遠ニ圖候様可致此旨相達候事

明治十一年三月

內務卿

○第一節 部分木植挿一等官林ニ限リ相成ラス

明治十一年六月

各區區長

丙第八十一號

戶長

本年丙第六十號ヲ以相達置候部分木植挿ノ儀一等官林ニ限リ植挿不相成等ニ付此旨相達候事

○第二節

在籍地外ノ山野ニ部分木植挿出願ノ節  
在籍地及山野地戶長連署ノ件

明治十二年九月  
乙第百七十一號

明治十一年三月十四日內務省甲第四號ヲ以テ布達有之候部分木仕付條例願書式與書ノ儀若シ本人在籍地外ノ山野ニ於テ植挿出願候節ハ在籍地及ヒ該山野所在地ノ戶長連署候儀ト可相心得此旨布達候事

●第五款

官有ノ川敷溝敷寄洲川沿明治十八年十二月  
地等拂下貸下ヲ許サス 乙第百廿八號

官有之川敷溝敷寄洲川沿地等ハ自今拂下又ハ貸下ヲ許サス從來既ニ借地差許置候分ハ當期ヲ限リ返地ノ義速ニ申出スヘシ

地理

但物揚場等公益上ニ使用スルモノハ此限ニアラスト雖モ治水ニ妨害アル構造ヲ爲シ又ハ樹竹ヲ栽培スルヲ許サズ

○第一節 河岸地借地ニ關スル願同等處分案取調具申ノ件  
明治十一年十一月一日 各區區長  
丙第四百四十四号

河岸地借地ノ儀ハ縣廳ニ於テ調査ノ都合モ有之候條右事件ニ關スル人民ノ願同等ハ處分案取調可申出此旨相違候事

第六款

官林巡視人設置心得 明治十七年四月乙第三十四號

今般官林巡視人設置心得書別冊之通相定候條此旨布達候事

官林巡視心得書

- 第一條 官林巡視ハ縣廳ノ命令ヲ奉シ擔當區內官有森林ノ保護ニ從事スルモノトス
- 第二條 官林巡視ハ常ニ在ノ件々ニ注意スヘシ
- 第一項 官林ノ竹木副産物ヲ竊取シ又ハ毀傷シタルモノ (十七年七月乙第六十四号ヲ以テ本項以下五項マテ更正)
- 第二項 官林内へ放火スルモノ
- 第三項 官林ノ境界標ヲ毀傷シ又ハ移轉スルモノ
- 第四項 官林内ニ於テ濫リニ焚火スルモノ
- 第五項 官林内ニ於テ濫リニ牛馬ヲ放テ入ルモノ
- 第三條 巡視ハ其職務ヲ行フニ當リ前條第一二三項ノ現行犯ヲ見認ムルキハ直ニ犯人ヲ逮捕シ司法警察官ニ引致スヘシ若シ引致スルヲ得サル時ハ自己ノ氏名職業住所及ヒ其

逮捕ノ事由ヲ陳述シ假ニ之ヲ巡查ニ引渡スコトヲ得

但此場合ニ於テハ速ニ告發ヲ爲スヘシ

第四條 同上非現行ノ犯罪アリト思料シタルキハ直ニ告發スヘシ

第五條 同上第四五項ノ違警罪ヲ見認メタルキハ最寄警察署へ告發スヘシ

第六條 告發書ハ渾テ署名捺印シタル書面ヲ以テ之ヲ爲シ可成証憑及ヒ事實參考トナル事物ヲ添フヘシ

但證憑物ノ重量ニ涉ルキハ其地戸長又ハ人民ニ預置キ其證書ヲ副へ告發スヘシ

第七條 盜伐者其他犯罪人ヲ告發シタルキハ被害ノ景況(木種木數(侵墾地ノ摸樣)等)ヲ調査シ相當代價ヲ付シ告發書寫ヲ添ヘ速ニ縣廳へ報告スヘシ (十七年七月乙第六十)

第八條 巡視ハ其職務ヲ行フニ當リ犯罪者ヲ認メタリト雖逃走シテ其所在ヲ得ルニ由ナキキハ第四條ニ準シ告發スルノ外尙人相年齡等ヲ詳記シ最寄警察署又ハ分署へ届出ヘシ

但本條ノ場合ニ於テモ速ニ縣廳へ具申スヘシ

第九條 官林損木ニシテ蘇息ノ見据ヲキト認ムルキハ其箇所木種木數等ヲ詳記シ所轄郡長へ通報スヘシ

第十條 巡視ハ明治十五年太政官布達保安上ニ關スル民林中樹木伐採鑛物土石ノ採掘ヲ認ムルキハ速ニ所轄郡長へ通報スヘシ

第十一條 巡視ハ官林拂下其他官林中官許ヲ得テ事業執行中ニ係ル箇所ハ常ニ巡察監督スヘシ

第十二條 巡視ハ特ニ縣廳ヨリ命セラレタル事項アルキハ速ニ之ヲ行フヘシ

第十三條 巡視ハ森林ノ利害ニ關シ意見アルキハ縣廳ヘ具申スルヲ得

第十四條 巡視ハ其職務上ノ事件ニ關シ特ニ出縣ヲ要スヘキ場合ニ於テハ其都度許可ヲ受クヘキ事

第十五條 巡視ハ除害銃ヲ携帯シ森林有害ノ鳥獸ヲ射獲スルヲ得ヘシト雖モ人家接近ノ場所ニ於テ放射スルハ勿論之レカ爲メ官林巡視ヲ怠ルヲ許サス

第十六條 巡視ハ其擔當區出張中ハ毎月二回 十五日 報告書ヲ作り縣廳ヘ報告スヘシ

第十七條 巡視ハ其擔當區内一回ノ巡回ヲ四十日間トシ一回ヲ了ル毎ニ二十五日間駐在所ニ在勤スルモノトス

但駐在所發程歸着共本廳ヘ申報スヘシ

○第一節 山林取締ノ爲出入鑑札下渡方

明治十四年五月 乙第六十一號

今般山林取締ノ爲メ諸木伐採ノ節入山鑑札下渡候條拂下木引渡濟之際拂受人及伐採人住所姓名且雇人等モ爲立入候ハ、是亦同様鑑札下渡候ニ付枚數等取調受取方申出下渡ノ上伐採着手可致若シ右鑑札携帶不致入山候者有之時ハ可及相當處分候條心得違無之様可致注意此旨布達候事

但鑑札調製費ハ徵收不致候事

○第二節 官林中盜伐木ヲ發見シタルトキ届方

十九年五月  
甲第四號  
官林監守  
人ヲ官林  
巡邏ト改

明治十四年五月 町村戸長

官林中盜伐木等有之ヲ發見候時ハ直ニ捕押ヘ最寄警察署又ハ分署ヘ可届出ハ勿論之義ニ候得共其際速ニ該林受持之監守人ニ通報シ緩急ヲ見計可成の本人立會之上夫々取調連署ヲ以テ郡役所ヲ經可届出此段相達候事

第七款 官林官木拂下出願者心得方

明治十二年九月 町村戸長

有等ノ官林ハ勿論普通ノ官木ト雖モ拂下受度望ノ者ハ自今左ノ箇條ノ通取調出願候儀ト可相心得此旨相達候事

第一 用材ハ假令些細ノ品タリトモ悉ク尺ノノ割出法ヲ以テ木積リヲナスヘシ  
薪炭材ハ其木數廻リ寸尺歟又ハ柵束數等ノ見積リヲナスヘシ 一柵ニ付何尺四方或ハ方ノ仕來ニ 堅何尺横何尺等ハ其地ヨルヘシ

第二 樹木ノ代價ハ其近傍普通賣買相場ニ從フヘシ  
○第一節 拂下官木算法書式 明治十二年十一月 町村戸長  
丁第七十四號

本年丁第六十七號ヲ以テ官木拂下願ノ節尺ノ柵束積ノ儀相達候處算法書式別紙ノ通り可相心得此旨相達候事

凡側

一目通りトハ地ヨリ六尺上ヲ云フ

地理



一 目通ハ何丈何尺何寸迄寸止ルモノトス  
 一 目通ハ六尺下ヲ經一寸ノ太リトシ目通リヨリ六尺上ヲ壹寸ノ細リトシ以上六尺  
 毎寸壹寸以テ細リアルモノトス  
 但三尺ヨリ六尺未満ハ直徑五分ヲ太細トシ三尺以下ハ太細増減セズ則長壹間三尺  
 未満ハ壹寸ヲ太細トシ張貳間未満ハ壹寸五分ヲ太細トス以上之ニ依テ算ス  
 一 方壹尺長貳間 方一寸壹寸長貳間才○壹萬貳千才  
 又方壹寸長壹間則間才○貳百才  
 止ルモノトス  
 一 圓周ヨリ直徑ヲ得ルモノハ何尺何寸何分トシ分位ニ止ルモノトス  
 一 圓周法ハ三壹六圓積法ハ七九ヲ定法トス  
 一 算法  
 一 目通ヲ三壹六除キ分位以下是ヲ倍シテ太細差引細リ貳寸ヲ引キ又長三間半ハ  
 レハ太リ壹寸ヲ加ヘ細リ貳寸ニ割 四拾五入セズ之段自乘シテ圓積卒七九ヲ乘シ  
 五分ヲ引余ハ之レニ依テ  
 又長ヲ乘シ貳ニ割 〇印ノ尺ノ何本何分何厘何毛ヲ得ル又長丈尺ヲ以乘ルトキハ壹  
 〇印ヲ壹才以テ除ク  
 貳萬貳千才  
 (書式畧之)  
 一 官本拂下代價算出法 明治十三年五月署へ町村戸長  
 官本拂下尺ノ代價算出順序ノ儀立木ノ代價ヲ豫定シ尺ノ壹本ノ代價ヲ求ル故ニ厘位以下

不盡ノ敷迄記載差出候向往々有之調査上不都合ニ依以來尺ノ壹本ノ代價ヲ厘位以上定メ  
 而シテ總尺ノ本數ニ乘シ亦厘位取調候儀可心得此旨相達候事  
 一 第三節 損木入札拂方 明治十三年四月廿八日  
 有等官林ハ勿論普通ノ官木ト雖拂下等出願ノ節取調方客歲丁第六十七號ヲ以テ相達置  
 候處右立木ノ内風雨或ハ積雪等ニテ損木入札拂下儀モ右達ニ照準取調候儀ト可心得  
 此旨相達候事  
 一 第四節 川欠損地等修繕ノ爲メ官本拂下出願方 明治十三年一月  
 川欠損地等修繕ノ爲メ官本拂下出願ノ節修繕目論見帳並損地ノ場所詳細ノ圖面相添可  
 願出此旨相達候事  
 一 第五節 官本拂下出願ノ節官林ニ立入ル樹木皮ヲ削リ  
 一 第六節 官本拂下出願ノ節官林ニ立入ル樹木皮ヲ削リ  
 一 第七節 官本拂下出願ノ節官林ニ立入ル樹木皮ヲ削リ  
 官本拂下請求ハ樹木ノ皮ヲ削リ番號ヲ付テ出願候モ往々有之哉ニ相聞不都合ノ至  
 カニ候條向後拂下許可無之内狼狽官林ニ立入ル右等ノ所業有之ニ於テハ相當ノ處分可  
 及候條添得違無之様可致此旨相達候事  
 一 第六節 官林樹木拂下願書式 明治十九年三月  
 官林樹木拂下願書式別紙ヲ通訓相定候條自今該書式ニ照準出願スヘシ此旨相達候事  
 乙第二十九號  
 乙第二十六號

但明治十四年一月乙第十二號布達ハ廢止ス

凡例

- 一 木種目通長ノ異ナルモノハ毎項ニ掲ケ必ス合記スヘカラス
  - 一 木種二種以上ニ涉ルトキハ通計ヲ附シ本數尺ノ(柵數)代金ヲ示スヘシ
  - 一 木種ハ可成樹名ヲ記スヘシ實際樹名ノ不詳ナルモノニ限リ雜木ト記スヘシ
  - 一 尺ノハ尺角長二間ヲ以テ一本トス
  - 一 柵ノ廣狹ハ其地方ノ慣例ニヨルベシ
  - 一 用材ニ充ツヘキ樹木ハ尺ノヲ算出シ薪炭材ハ柵數ヲ以テ取調ヘシ
  - 一 輪伐願ハ別ニ仕譯書ヲ調製シ惣反別木數ヨリ毎年伐木スヘキ反別木數ヲ各年次毎ニ小別記載シ其年伐木スヘキ分ニ限リ別紙書式ニ據リ願書ニ認ムヘシ
  - 一 但輪伐年數ハ二十五ヶ年以上タルヘシ
  - 一 願書ニハ必ス繪圖面ヲ添付スヘシ
  - 一 但圖面ハ明治十七年乙第八號布達離形ニ照準スヘシ
  - 一 輪伐願ニ添附スヘキ繪圖面ハ明治十七年乙第八號離形ニヨルヘシト雖モ各年次ヲ區分シ認ムヘシ
  - 一 家屋堤防橋梁等建築用材拂下出願ノ節ハ別ニ仕用帳及ヒ工事ノ圖面ヲ添フヘシ
  - 一 願書ニハ其伐木ノ爲メ要スヘキ入林日數ヲ記入スヘシ(十九年八月縣令甲第五號ヲ以テ追加)
- 官林樹木(輪伐)御拂下之儀ニ付願

何國何郡何町字何々等官林

何番反別何町歩ノ内

一 何木 何本

(輪伐ハ一號二號ノ區別ヲ記ス可シ)

此尺ノ何程

此代金何程

内

何木 何本

但目通何尺  
長何間

此尺ノ何程

此代金何程

何木 何本

但尺ノ一本ニ付金何程  
但目通何尺  
長何間

此尺ノ何程

此代金何程

一 何木 何本

此柵數何程

此代金何程

内

何木 何本

但目通何尺  
長何間

地理

此柵數何程

但一柵ニ付金何程

何木何本

此柵數何程

此代金何程

右云々(拂下)出願スヘキ理由ヲ記スヘシ

御聞届被成下候上ハ入林鑑札請求等夫々御制規遵守可仕候別紙繪圖面相添此段奉願候也

年號月日

何國何郡何町(村)何番地

此代金何程

願人何誰印

此柵數何程

全上

何木何本

何誰印

縣令宛

第八款

官有樹木伐採ハ電線ヲ犯シ道路田畑等ヲ妨ケ堤脚ヲ動撼スル場合ニ限ル件

明治十一年第三十貳號公達郡長職務中ニ掲載アル官有樹木ヲ伐採スルハ電線ヲ犯シ道路田畑ヲ妨ケ田畑上ニ横出シ堤脚ヲ動撼スルノ類總テ直接ノ障害ヲ爲スモノニ限ルヘキ旨内務

明治十二年四月 郡役所

丙第九十三號

省ヨリ達越候條其旨可相心得此段相達候事

第九款

官有損未拂下引渡ノ節鑰印ヲ用ル件

其郡内官有損未拂下引渡ノ節爾來爲取締鑰印相用候條可致尤モ本廳並ニ山林局ニテ相用候左ノ印形ニ不紛様鑰印至急製造出來次第印形貳葉地理課へ可差出此旨相達候事

明治十三年二月廿八日 郡役所

丙第六十五號

(印形雜形畧之)

第一節 官有損未處分後報告方

明治十三年五月廿五日 郡役所

丙第百廿七號

官有地ノ損未成規ニ據リ處分後報告表雜形密年七月十五日付ヲ以テ相達置候處同年丁第百廿七號達以後書式區々ニ涉リ調査上不都合ニ候條以來左ノ雜形ニ照準報告可致此旨相達候事

第十款

鑛山開坑出願方

借區開坑出願ノ節抗法第三章第九款第二項ノ規則了解ヨリ認方粗漏ノ圖面ヲ差出候向モ有之不都合ニ付以來別紙雜形ニ照準測量圖ヲ調製可差出旨工部省ヨリ達相成候間此旨布達候事

(測量圖雜形略焉)

第一節 借區開坑出願之節借地字ノ下へ地番号及反別記入ノ件

地理

六年七月  
第二十九號  
告ヲ以テ  
日本杭法  
制定附錄  
參觀

明治十二年七月 町村戸長  
丁第四十七号  
日本坑法中試掘借區開坑ハ明治九年十月工部省第十九号土石堀取ハ同十年十月内務省甲  
第廿一号ヲ以右願書式布達相成居候處全反別ノ内幾分借地ノ者其借地ノ反別ノミ記載差  
出スモノ間々有之調査上差支候條自今字ノ下へ地番号及其全反別必ス記入可差出此旨相  
達候事

○第二節 鑛山試掘出願ノ節見本持參願人出願ノ件

明治十三年八月  
乙第四百七十七号

從來鑛山試掘出願ノ節ハ直チニ掛員出張検査爲致候處往々鑛物ヲ誤認シ或ハ運搬ノ辨否  
費用等ヲ不慮一途ニ利益ヲノミ目論見候ヨリ中道ニシテ廢スルノミナラス該費却テ負債  
トナリ困難相谷ル者モ有之哉ニ相聞候ニ付豫テ鑛物ノ眞贋實地ノ景況等取糺ノ義モ可有  
之候條以來ハ出願ノ節必ス見本持參願人出願可致此旨布達候事

○第三節 鑛山試掘借區開坑出願ノ節身元調査ノ件

明治十七年六月  
丙第百五十五号

今般工部省第五号達ノ次第モ有之候條諸鑛山試掘并借區開坑等今後出願ノ者有之節ハ其  
都度身元資力ノ有無及ヒ將來確實ノ坑業相營ヘキ見込ノ有無トモ篤ト取調意見ヲ附シ進  
達候様可致此旨相達候事

○第四節 諸鑛山借區連帶稼人中除名出願ノ節殘坑業身元調査方

明治十八年六月  
丙第百五十八号

郡役所

諸鑛山借區連帶稼人中除名出願候者有之節ハ殘坑業人身元ノ儀十七年六月本縣丙第百五  
十五號達ニ照シ取調意見ヲ附シ進達可致此旨相達候事

●第十一欸

諸坑山借區試掘廢業届出ノ節  
廢坑跡検査届方

明治十七年五月  
丙第百拾八號

郡役所

諸坑山借區並試掘人廢業届出ノ節ハ是迄係官派出監口實查爲致候處自今郡吏直ニ出張坑  
法第廿七條ニヨリ廢坑跡検査爲致手當行届見込ノ分ニ限リ證券相添可届出此旨相達候事  
但借區税金不納或ハ未着手等ニテ坑業禁止ノ者証券引揚ノ節モ本文同様郡吏派出坑  
口跡手當堅固爲取計其旨可届出事(十八年三月丙第六) 十二號但書追加

●第十二欸

諸鑛山試掘並借區證券紛失ノ分發見ノ節  
証券還納方

明治十八年三月  
丙第七十六號

郡役所  
戸長役場

諸鑛山試掘並借區證券紛失ノ分ハ其都度工部省ヨリ告示可相成旨達有之候ニ付所在發見  
届出候者有之節ハ證券ニ理由書相添ヘ直チニ當廳へ還納可致此旨相達候事

●第十三欸

坑業明細表差出方

明治十六年十二月  
乙第七十八号

坑業明細表差出候節自今試掘借區ハ證券ノ番号又採取爐稼ハ許可ノ節願書へ記載ノ番号  
ヲ記入致シ可差出旨工部省ヨリ達相成候間此旨布達候事

地理

但試掘延期讓渡廢業其他坑業人ニ關係ノ書類差出候節モ總テ本文同様可相心得候事

○第一節 坑業明細表記載方 明治十八年二月 郡役所

借區坑業明細表中坑區稅記載方ハ三月毎ニ分割シ兩期合計トモ記載致來候處去ル明治十五年已後ハ前納相成候ニ付自今前期表中合計之野内ヘノミ一月三十一日限リ實際上納金額ヲ記載シ後期中ヘハ記載ニ不及借區初年ノ分ハ其月ヨリ右全樣前全野内ヘ記載致シ可爲差出此旨相達候事

○第二節 明細表定期差出ノ件 明治十七年四月 郡役所

明治十七年四月 丙第百八号

戸長役場

坑業試掘人ハ毎年一月七月ノ兩度ニ前六ヶ月間ノ工數日數等坑法第廿條ニ依リ借區開坑人ハ同ノ一月七月ノ兩度ニ同第十九條并明治六年工部省第十七号達ニ依リ坑業明細表可差出等ノ處往々其期ヲ後レ候者不擱甚々不都合ニ付自今必ラス定期ニ差出候樣各坑業人ニ嚴達スヘシ此旨相達候事

●第十四款 土石類掘採出願ノ節願書ヘ見本添付ノ件

明治十二年四月 乙第六十八号

明治十年内務省甲第廿一號布達土石類掘出ノ儀出願ノ節地方區々ノ稱呼ニ依リ品質材用ノ取調無之テハ差支候條以來其土石普通ノ名稱及所用ノ目途別紙ニ取調見本雛形ノ通本願ニ副可願出此旨布達候事 但願書式ハ是迄ノ通可相心得事

土石見本雛形

岩石類 凡平面二三寸ニテ石質ノ見分クヘキ程ノモノ一塊

石灰石類 前同斷

砥石類 凡平面二三寸砥石材樣ニ作ル

硯石類 凡平面二三寸硯材樣ニ作り硯ニ製スルニ不及

土類 凡二百目

右之通

●第十五款 官沒地ニアル家屋立木等爲引拂方

明治廿年十一月訓令 甲第五十九号

郡役所

官沒地ニ有之家屋立木等ハ官沒ノ日ヨリ遲クモ五十日以内ニ可爲引拂若シ難引拂事情有之モノハ五ヶ年以内之年期ヲ定メ相當料金ヲ付シ拜借ノ儀出願セシムヘシ

○第一節 官沒地稟申方 明治十七年三月 郡役所

國稅地方稅不納等ニ付規則ニ依リ官沒シタル地所ノ義ハ地種組替減稅及ヒ主務省ヘ報告ノ都合有之候條其官沒ノ年月日並字番号現地目反別地價地租等詳細取調其時々可致稟申此旨相達候事

○第二節 官沒地明細表差出方 明治十八年三月 郡役所

明治十八年三月 丙第七十九号

理地

丙第廿二  
号ヲ以テ  
形ヲ示シ  
本形ヲ以  
テ改正ス

官沒地取調稟申方ノ義ニ付客年三月丙第五十六号及本年一月丙第二十二号ヲ以テ相達置候處  
自今別紙雛形ニ準シ明細表ヲ添附シ稟申可致此旨相達候事

(別紙雛形等之)

- 一 地租ノ欄内ニハ其地租金ノ總額ヲ記載シ地方稅等ノ欄内ニハ各其賦課ノ總額ヲ記載シ不納額欄内ニハ其不納ニ係ル金額ノミヲ記載スヘシ建物及立竹木欄内ニハ其官沒地上ニ在ルモノヲ記載スヘシ
- 一 區町村費ノ不納ニ係ル者ハ官沒スヘキニアラサレモ地租地方稅等ト連帶不納スルヲ以テ本表ノ中ニ記載スルモノトス
- 一 徵發令ニヨリ官沒セシモノアレハ一欄ヲ設ケ之ヲ記載スヘシ
- 一 登記スヘキ事項ナキ空欄ニハ「」ヲ填充シテ脱漏ニアラサルヲ証スヘシ

### 第二十七章 民地

#### 第一款 町村費ヲ以テ買上タル戸長役場敷地編入方

町村費ヲ以テ買上ケタル戸長役場敷地ハ民有地第一種宅地ニ編入相成ル儀ニ候條爲心得此旨相達候事

#### 第二款 共有地取締規約要領

明治十九年三月  
丙第六十號

郡役所  
戸長役場

共有地取締規約要領別紙ノ通相定候條共有者ニ於テ右要領ニ準據規約締盟セシムヘキ様可取計此旨相達候事

但官有地ノ小柴秣等竝取出願シタルハ別紙要領中必要ノ條項ヲ適用規約ヲ締盟セシムルヲアルベシ

#### 共有地取締規約要領

- 第一 此規約要領ニ準據規約ヲ締盟スヘキ共有地ハ森林地小柴生地秣場ニ限ルヘキ事
- 第二 規約ハ共有者之ヲ締盟シ縣令ノ認可ヲ受クヘキ事
- 第三 共有地ハ一ヶ村以上ニ涉ルモノニ限リ規約ヲ締盟セシムヘキ事
- 第四 共有地ノ數ヶ村ニ涉ルモノハ各村受持入山ノ區域ヲ立ツル事  
但一村内尙組合ヲ立テ入山地區ヲ定ムルハ適宜ナルヘシ
- 第五 入山季節ヲ定ムル事
- 第六 取締人ヲ設置スヘキ事  
但人目及ヒ給料ノ有無多寡等ハ其議定ニ任ス
- 第七 野火防遏ノ法ヲ立ル事
- 第八 森林小柴生地ハ伐採竝取ノ制限及ヒ栽培保護ノ方法ヲ立ル事  
但可成輪伐ノ法ニヨルヲ要ス
- 第九 秣場ハ其需用高ヲ考定シ反別ニ制限ヲ立殘地ハ樹木栽培ノ方法ヲ圖ルヘキ事
- 第十 規約違犯者處分ノ方法ヲ立ル事

地理

但入山差留又ハ違約金徴收等地方適宜ノ法ニヨルヲ要ス

第三款

國土保安ニ關スル民林ニ於テ樹木斫伐鑛物土石ヲ掘採セントスルモノアルトキ稟申ノ件

明治十八年三月

郡役所

丙第六十一號

戸長役場

森林ハ水源ヲ養ヒ土砂ヲ止メ又ハ風潮ヲ防キ額雪ヲ支フル等國土保安上關係不尠ニ付民有森林中右等ノ箇所ニ於テ樹木ヲ斫伐シ鑛物土石ヲ掘採セントスルモノアルトキハ明治十七年二月第三號太政官布達ニヨリ事業停止セシムヘク候條戸長ハ實地ノ景況ヲ取調所轄郡長へ稟申シ郡長ハ意見ヲ附シ縣廳へ進達スヘシ

第四款

野火取締規則 明治十九年六月 甲第十五號

明治十五年四月乙第四十七號布達野火取締法左之通改正ス

野火取締規則

第一條 民有山野ニ火入ヲ執行セント欲スルトキハ豫メ其箇所反別ヲ詳記シ圖面ヲ添ヘ隣地所有主連署ノ上所轄郡役所へ願出認可ヲ受ク可シ  
第二條 官林又ハ官有地接續ノ地所ニ於テ火入ヲ執行セントスルトキハ其境界ニ火防線ヲ作ル可シ

但官林巡邏ノ設置アル個所ハ火入執行前通知ス可シ

第三條 火防線ハ其土地ノ平坦傾斜及ヒ雜草ノ成長疎密ニヨリ廣狹ノ別アリト雖モ幅九

尺ヨリ狹カラス柴草ヲ刈取リ落葉ヲ除去ス可シ

第四條 官有地ニシテ柴草刈取ノ許可ヲ得タル地所ト雖モ別段ニ許可ヲ得サレハ火入ヲ行フコトヲ得ス

第五條 前條許可ヲ得スシテ火入ヲ執行シタルハ勿論他ヨリ延燒若クハ偶然發火シタルハ場合ニ於テモ消防ニ盡力セサルノ跡アルトキハ柴草刈取ヲ差止ム可シ

第六條 火入中ハ他へ延燒セサル様看守ス可シ

但火勢全ク消盡スル迄ハ退去スヘカラス

第七條 火入ハ天氣晴和ニシテ風力穩ナル時ニ限ル可シ

但火入後天氣異變ノ兆アルトキハ速ニ消止ム可シ

第八條 戸長ハ第一條ノ願書ヲ得タルトキハ實地ヲ檢査シ意見ヲ具シ郡長ニ進達ス可シ

第九條 郡長ハ危險ノ虞アリト認定シタルトキハ認可ノ後ト雖トモ之ヲ差止ムルコトアル可シ

第十條 本則第一條第二條第三條第四條第六條第七條ニ違背シタルトキハ違警罪ヲ以テ處分セラレ可シ

第五款

新道開鑿堤塘溜井新築等出願ノ節調査方

明治十七年二月

郡役所

丙第三十七號

人民ヨリ新道開鑿ヲ始メ堤塘及ヒ溜井新築等出願ノ節實地反別調繪圖面地主ノ承諾書目論見帳ヲ副ニ尙郡役所ニ於テ關係ノ各村或ハ近傍地主故障ノ有無等取調ノ上許可ノ見込

チモ添申可致等ノ處往々書類不完全ナルヨリ調査上時日ヲ費シ不都合ニ付精々注意候様可致此旨相達候事

●第六款 他ノ町村ニ點在セル飛地又ハ錯雜地組替方

明治十一年一月十五日 各區五六七六  
丙第七號 區ヲ除ク

他ノ町村ニ點在セル飛地又ハ錯雜セル地所ハ其所存ノ町村ニ可組替旨内務省ヨリ達有之候條右様ノ箇所有之分ハ甲乙町村申合無遺脱至急可願出此旨相達候事

○第一節 錯雜地組替据置ノ件

明治十九年三月 東西田川飽海  
号外達 三郡ヲ除ク

明治十一年丙第七号ヲ以テ町村飛地錯雜地組替之儀相達候處錯雜之儀ハ其錯雜甚シク彼我ノ境界判然セサルガ爲メ不得已組替ヲ要スルモノ、外ハ先ツ從前之通据置漸次整理候等ニ付爲心得此旨相達候事

●第七款 地形不便等ニテ各郡ニ編入換相成ヲス

明治十一年三月 各區區長  
丙第五十一号 戶長

地形不便等ノ趣ヲ以各郡編入換等追々願出候向モ有之候得共即今僉議ノ次第有之ニ付何等ノ事情有之共編入換不相成候條此旨相達候事

●第六類 土木

●第一章 道路橋梁治水

●第一款 國縣道各驛間里程

明治十三年八月 乙第百五十號

管下里程元標變換及七道路開鑿等ニテ差違ヲ生シタル箇所モ有之候ニ付今般別紙ノ通實測ノ上改正候條此旨布達候事  
但シ別紙ニ記載無之分ハ總テ從前ノ通可相心得事

明治十三年七月改正里程表

東京街道山形ヨリ福島縣管轄境ニ至ル

| 驛名          | 各驛距離       | 里程元標距離    |
|-------------|------------|-----------|
| 山形ヨリ<br>上山ノ | 三里拾七丁三十四間  | 三里拾七丁三拾四間 |
| 中山ヨリ<br>中ノ  | 壹里三拾貳丁四拾六間 | 五里拾四丁貳拾間  |
| 赤湯ヨリ<br>赤湯  | 貳里貳拾四丁拾間   | 八里貳丁三拾間   |
| 糠野ヨリ<br>糠野  | 二里壹丁拾間     | 拾里三丁四拾間   |
| 糠野目ヨリ<br>澤  | 貳里貳丁三拾七間   | 拾貳里六丁拾七間  |

土木



△印十六年八月十五日  
定號第百十五

|                   |                     |                     |
|-------------------|---------------------|---------------------|
| 米澤ヨリ<br>△新<br>管轄境 | 三里壹丁貳拾四間            | 拾五里七丁四拾壹間           |
| 山形ヨリ<br>高島迄       | 十三年乙第百五十號達ノ内<br>付除ク | 拾六里貳拾九丁三間           |
| 高島ヨリ<br>△米澤       | 三里貳拾八丁四拾貳間          | 十三年乙第百五十號達ノ内<br>付除ク |
| 山形ヨリ<br>寒河江迄      | 十三年乙第百五十號達ノ内<br>付除ク |                     |
| 寒河江ヨリ<br>△谷地      | 貳里四間三尺              | 六里拾三丁七間三尺           |
| 秋田街道山形ヨリ秋田縣管轄境ニ至ル |                     |                     |
| 山形ヨリ<br>天童ヨリ      | 三里七丁四拾間             | 三里七丁四拾間             |
| 天童ヨリ<br>楯岡ヨリ      | 三里貳拾壹丁四拾間           | 六里貳拾九丁貳拾間           |
| 楯岡ヨリ<br>尾花澤ヨリ     | 三里貳拾丁貳拾間            | 拾里拾三丁四拾間            |
| 尾花澤ヨリ<br>舟形       | 三里拾八丁四拾間            | 拾三三三拾貳丁貳拾間          |

三三八

○印十五年十一月十五日  
八告第九十  
ヲ定號第百十五

△印十六年八月十五日  
定號第百十五

|                   |                      |                         |
|-------------------|----------------------|-------------------------|
| 舟形ヨリ<br>新庄ヨリ      | 貳里拾貳丁貳拾間             | 拾六里八丁四拾間                |
| 金山ヨリ<br>及位        | 三三三拾壹丁五拾間<br>四里拾壹丁壹間 | 貳拾里四丁三拾間<br>貳拾四里十五丁三拾壹間 |
| 及位ヨリ<br>管轄境       | 壹里五拾五間               | 貳拾五里拾六丁貳拾六間             |
| 宮城街道山形ヨリ宮城縣管轄境ニ至ル |                      |                         |
| 山形ヨリ<br>天童        | 乙第百五十八號布達ノ内<br>付除ク   |                         |
| 天童ヨリ<br>關山        | 三三三拾六丁拾八間壹尺          | 六里三拾三丁五十八間一尺            |
| 關山ヨリ<br>管轄境       | 二里貳拾四丁貳拾七間貳尺         | 九里貳拾貳町貳拾五間三尺            |
| 宮城街道楯岡ヨリ關山ニ至ル     |                      |                         |
| 楯岡ヨリ<br>東根        | 壹里拾貳丁四拾七間三尺          | 六里八丁四拾七間三尺              |
| 東根ヨリ<br>關山        | 貳里三丁四拾四間三尺           | 前記七水ヲ以テ爰ニ零ス             |
| 宮城街道谷地ヨリ關山ニ至ル     |                      |                         |
| 谷地ヨリ<br>關山        | 三三三拾壹丁拾壹間壹尺          | 十五年告第九十八號告示ノ内<br>付零ス    |

土木

三三九

十六年八月廿五日改  
正拾五号  
全上定ム

|                    |             |              |
|--------------------|-------------|--------------|
| 山形ヨリ<br>舟形マテ       | 前記セルヲ以テ爰ニ畧ス |              |
| 舟形ヨリ<br>本合海ヨリ      | 貳里貳拾壹丁四拾間   | 拾六里拾八丁       |
| 古口ヨリ               | 貳里八丁三拾間     | 拾八里貳拾六丁三拾間   |
| 清川ヨリ               | 三里拾貳丁       | 貳拾貳里貳丁三拾間    |
| 狩川ヨリ               | 壹里拾貳丁       | 貳拾三里拾四丁三拾間   |
| 藤島ヨリ               | 壹里三拾四丁貳拾間   | 貳拾五里拾貳丁五拾間   |
| 鶴岡ヨリ               | 貳里八丁五間      | 貳拾七里貳拾丁五拾五間  |
| 三瀨ヨリ               | 四里貳拾壹丁貳拾九間  | 三拾貳里六丁貳拾四間   |
| 温海ヨリ               | 三里拾六丁四間     | 三拾五里貳拾貳丁貳拾八間 |
| 鼠ヶ関ヨリ              | 貳里拾九丁拾七間    | 三拾八里五丁四拾五間   |
| 管轄境                | 拾丁拾六間       | 三拾八里拾六丁壹間    |
| 山形ヨリ酒田ヲ經テ秋田縣管轄境ニ至ル |             |              |
| 山形ヨリ<br>狩川マテ       | 前記セルヲ以テ爰ニ畧ス |              |

|              |          |              |
|--------------|----------|--------------|
| 狩川ヨリ<br>余目ヨリ | 貳里拾七丁拾間  | 貳拾五里三拾壹丁四拾間  |
| 新堀ヨリ         | 壹里       | 貳拾六里三拾壹丁四拾間  |
| 酒田ヨリ         | 壹里廿五丁拾間  | 貳拾八里貳拾丁五拾間   |
| 吹浦ヨリ         | 五里七丁四拾壹間 | 三拾三里貳拾七丁五拾八間 |
| 管轄境          | 壹里三拾丁廿三間 | 三拾五里貳拾二丁五拾四間 |

●第二款 國縣道標柱

管內國縣道里程改正且ツ是迄ノ標柱朽痛候ニ付更ニ建設條例別紙雛形ノ通各驛ニ於テ來ル七月五日迄標柱製造爲致置クヘシ此旨相達候事  
但シ製造費退テ可下渡事  
標柱雛形八寸角地上壹丈  
但シ檜松ノ内ヲ以テ製造スヘシ

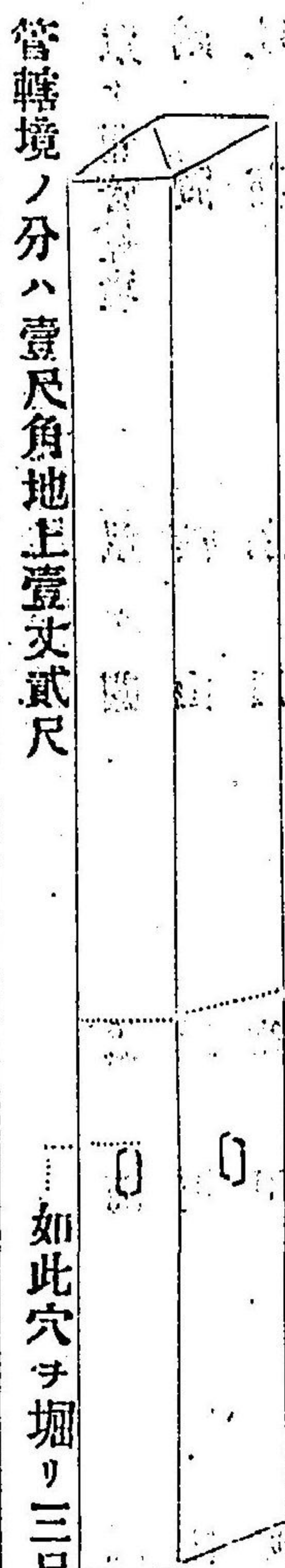

土木

如此穴ヲ掘リ三尺ノ貫ヲ通スヘシ

明治十三年六月  
丙第百六十号

郡役所

里程標建設驛名

|        |     |    |    |
|--------|-----|----|----|
| 鼠ヶ關管轄境 | 鼠ヶ關 | 温海 | 三源 |
| 鶴岡     | 横山  | 新堀 | 酒田 |
| 吹浦     | 余目  | 狩川 | 藤島 |
| 清川     | 古口  | 本合 | 新庄 |
| 金山     | 船形  | 尾花 | 楯岡 |
| 天童     | 谷地  | 寒河 | 長崎 |
| 上山     | 中山  | 赤湯 | 糠野 |
| 高島     | 米澤  | 上小 | 糠野 |
| 宮      |     |    | 宮内 |

ノ三十三ヶ所

○第一節 里程標ノ儀注意方ノ件

管轄境界標及各驛里程標ノ儀ハ管轄ノ境界ヲ明カニシ隣縣間ノ距離ヲ示シ各驛間ノ里程ヲ確實ナラシメ行旅ノ便ヲ與フル等實ニ重要ノモノナルハ論ヲ俟タサル儀ニ付地元戸長ニ於テ注意致シ若シ風雪等ノ爲メ傾倒スルカ或ハ文字消滅腐朽等ニテ建替ヲ要スルモノアルハ其趣速ニ郡役所ヲ經テ可申出此旨相達候事

但標柱毀損セサル様豫テ取締方ノ儀モ地元戸長ニ於テ注意可致此旨添テ相達候事

明治十六年八月 丙第百六十五号

郡役所 戸長役場

○第二節 雪中ハ道路ニ目標ヲ建設スヘキ件

管下積雪ノ際ニ中テハ動モスレハ白晝ト雖モ咫尺ヲ不辨吹雪ニ相成地方人民モ猶行路ヲ失スル不勘況ヤ他管旅人ノ如キ頗ル困難ノ儀ニ付以來毎年十二月ヨリ翌年三月迄ノ間ハ人家絶テ無之路線ハ勿論稀少ノ場所モ六尺以上ノ杭或ハ竹頭ニ常盤木ノ枝ヲ結附國縣道ハ不申及大小區並里道ヘモ三十間乃至五十間位ツ、相離シ地元村ニ於テ道路ノ左右ヘ必相立置候様可致此旨布達候事

明治十一年一月 乙第十号

各區區長 戸長

●第三款 假定縣道

明治十九年九月 告第二百十一號

縣道表 ○印ハ驛

| 第一號                     | 驛村名  | 郡名    |
|-------------------------|------|-------|
| 第三十九號國道線中山ヨリ分レ新潟縣ニ達スル路線 | ○中 山 | 東 置 賜 |
|                         | ○宮 内 | 全     |
|                         | 梨 郷  | 全     |
|                         | 大 塚  | 全     |







|                       |              |                         |
|-----------------------|--------------|-------------------------|
| 第 十 一 號               | 松 原 西 置 賜    | 第八號縣道線鶴岡ヨリ分レ加茂ニ達スル路線    |
|                       | 驛 村 名 郡      | ○鶴 岡 西 田 川 名            |
|                       |              | ○大 山 全                  |
|                       |              | ○加 茂 全                  |
| 第 十 二 號               | 宮城縣新田郡湯ノ原ニ達ス | 第三十九號國道線赤湯ヨリ分レ宮城縣ニ達スル路線 |
|                       | 驛 村 名 郡      | ○赤 湯 東 置 賜 名            |
|                       |              | ○高 島 全                  |
|                       |              | ○二 井 宿 全                |
| ●第四款 仙臺鎮臺及營所里程標へ記入方ノ件 |              |                         |

明治十九年五月 乙第十號

郡役所

仙臺鎮臺及青森營所新發田分營等ニ至ル里程左ノ書式ニ因テ各驛(地方稅支辨ニ係ル)在來ノ里程標へ記入方取計フヘシ(國縣道ヲ除ク)

右相達ス  
距仙臺鎮臺 何里何町何間  
距青森營所 何里何町何間  
距新發田分營 何里何町何間

●第五款 土木費及町村土木補助費支辨方法

明治十六年七月 乙第四十號

第一條 河港道路橋梁ノ經費悉皆地方稅ヲ以テ支辨スヘキモノ左ノ如シ

治水費

酒田港修築費

最上川船路修繕費

但右二項ハ工事ノ實況ニヨリ其經費幾分ヲ直接利害ニ關スル町村へ負擔セシムル

トアルヘシ

最上川通及酒田港水量費

道路費

萬世大路ヨリ米澤ヲ經テ山形ニ達シ全所ヨリ舟形及ヒ及位ヲ經テ院内ニ達スルモノ  
船形ヨリ清川ニ達シ同所ヨリ狩川及ヒ藤島ヲ經テ鶴岡ニ達スルモノ

狩川ヨリ余目ヲ經テ酒田ニ達スルモノ

神町ヨリ關山ヲ經テ作並ニ達スルモノ

米澤ヨリ上小松ヲ經テ小國ニ達シ全所ヨリ上關ニ達スルモノ(十八年十二月乙第  
百三十三號追加)

但右五項沿道町村宅地前八尺通りハ其所有者ニ於テ負擔スヘシ(同改正)

並木植繼費

前項五項ノ道路ニ屬スルモノ(同改正)

里程標柱建設費

南置賜郡萬世大路ヨリ全郡米澤ヲ經テ南村山郡山形ニ達シ全所ヨリ最上郡船形及ヒ  
及位ヲ經テ秋田縣院内ニ達スルモノ(明治十七年十二月乙第  
百三十號ヲ以テ改正)

最上郡船形ヨリ東田川郡清川ニ達シ同所ヨリ全郡狩川及ヒ藤嶋ヲ經テ西田川郡鶴岡ニ  
達スルモノ(同上)

東田川郡狩川ヨリ全郡余目ヲ經テ飽海郡酒田ニ達スルモノ(同上)

新潟縣管轄境ヨリ鼠ヶ關鶴岡等ヲ經テ酒田ニ達スルモノ(同上)

北村山郡神町ヨリ全郡關山ヲ經テ宮城縣作並ニ達スルモノ(同上)

右五項路線ノ内第一項第四項ノ二線路ハ明治六年第四百十三號公達ニ因リ處置シ其他ハ  
總テ本項費目ヲ以テ支辨スルモノトス(同上)

但シ本項路線ノ外從前設置ノ標柱建換及ヒ修繕等ノ費途ハ其道路所屬町村ノ負擔ト  
ナス(同上)

橋梁費

前項四項ノ道路ニ架設スルモノ

但用惡水路ノ爲メ架設スルモノハ關係人民ノ負擔トス

第二條 町村負擔ノ河港道路橋梁ニシテ非常ノ經費ヲ要スルモノニ限り左ノ制限ニヨリ  
之ヲ補助スヘシ

治水費

港灣修築費

最上川堤防費

右經費七分以内

但右二項町村ノ便益ヲ計リ修繕ヲ要スルモノ

東置賜郡

屋代川全上

犬川全上

西置賜郡

野川全上

荒川全上

土木



横川全上  
 東置賜郡西置賜郡  
 白川全上  
 東置賜郡南置賜郡  
 松川全上  
 鬼面川全上  
 羽黒川全上  
 南村山郡  
 宮川全上  
 南村山郡東村山郡  
 須川全上  
 馬見ヶ崎川全上  
 東村山郡  
 立谷川全上  
 西村山郡  
 寒河江川全上  
 北村山郡  
 丹生川全上

野尻川全上  
 白水川全上  
 臈氣川全上  
 富並川全上  
 東村山郡北村山郡  
 亂川全上  
 最上郡  
 小國川全上  
 畦川全上  
 泉田川全上  
 榊形川全上  
 金山川全上  
 新田川全上  
 天澤川全上  
 曲川全上  
 東田川郡  
 藤嶋川全上  
 京田川全上

立谷澤川全上  
 氷無川全上  
 西田川郡  
 八澤川全上  
 大山川全上  
 五十川全上  
 岩川全上  
 東田川郡西田川郡  
 赤川全上  
 飽海郡  
 日向川全上  
 相澤川全上  
 月向川全上  
 新井田川全上  
 荒瀬川全上  
 右經費五分以内  
 道路費  
 新堀ヨリ横山ヲ經テ鶴岡ニ達シ全所ヨリ鼠ヶ關ヲ經テ府屋ニ達スルモノ

酒田ヨリ吹浦ヲ經テ小砂川ニ達スルモノ  
 山形ヨリ長崎ヲ經テ寒河江ニ達スルモノ  
 右經費五分以内  
 山形ヨリ關澤ヲ經テ笹谷ニ達スルモノ  
 上ノ山ヨリ檜下ヲ經テ湯原ニ達スルモノ  
 山形ヨリ山寺ヲ經テ二口ニ達スルモノ  
 米澤ヨリ綱木ヲ經テ檜原ニ達スルモノ  
 上小松ヨリ宮ニ達スルモノ  
 宮ヨリ宮内ヲ經テ赤湯ニ達スルモノ  
 神町ヨリ谷地ニ達スルモノ  
 鶴岡ヨリ田川小國ヲ經テ小俣ニ達スルモノ  
 尾花澤ヨリ上ノ畑ヲ經テ輕井澤ニ達スルモノ  
 新庄ヨリ本合海ニ達スルモノ  
 船形ヨリ堺田ヲ經テ尿前ニ達スルモノ  
 南野ヨリ松嶺及觀音寺ヲ經テ吹浦ニ達スルモノ  
 赤湯ヨリ高畑ニ達シ全所ヨリ米澤ニ達スルモノ  
 高畑ヨリ二井宿ヲ經テ湯原ニ達スルモノ  
 高畑ヨリ九十九ヲ經テ中小松ニ達スルモノ

土木

寒河江ヨリ左澤及荒砥ヲテ經テ宮ニ達スルモノ  
 寒河江ヨリ白岩ヲ經テ大綱ニ達シ全所ヨリ岩本ヲ經テ鶴岡ニ達スルモノ  
 寒河江ヨリ谷地ニ達シ全所ヨリ白岩ニ達スルモノ  
 鶴岡ヨリ大山ヲ經テ加茂ニ達スルモノ  
 土生田追分ヨリ大石田ニ達スルモノ  
 新橋ヨリ大山ヲ經テ酒田ニ達スルモノ  
 宮内ヨリ米島ヲ經テ葦岡ニ達スルモノ  
 藤島ヨリ廻館ニ達スルモノ  
 天童ヨリ矢ノ目及藏増ヲ經テ寒河江ニ達スルモノ  
 天童ヨリ原町ヲ經テ山寺ニ達スルモノ  
 米澤ヨリ大塚ヲ經テ伊佐澤ニ達スルモノ  
 宮ヨリ萩生ヲ經テ手ノ子ニ達スルモノ  
 宮崎ヨリ東根ヲ經テ關山ニ達スルモノ  
 谷地ヨリ大鳥ヲ經テ大石田ニ達スルモノ  
 久野本ヨリ川原子ヲ經テ關山ニ達スルモノ  
 右經費三分以内  
 橋梁費  
 右經費ハ前顯道路ノ制限ニ依リ之ヲ補助スルモノトス

但用惡水路ノ爲メ架設スルモノハ此部外トス  
 第五條 補助制限外ノ河川道路橋梁其他用惡水路樋溜井ノ類並ニ前兩條ノ用惡水路ニ架設ノ橋梁ト雖モ町村ノ負擔ニ堪ヘ難キモノハ其實況ニヨリ經費三分以内ノ補助ヲナス  
 丁アルヘシ  
 乙第四十九號 明治十八年六月(十五年九月乙第)八十號達改正

町村土木補助費取扱順序  
 第一條 町村土木補助費ハ町村費ヲ以テ支辨スヘキ土木ノ經費ニシテ町村人民ノ負擔ニ堪ヘ難キ事情アルモノニ限り之ヲ請求スルヲ得  
 第二條 補助ヲ請求セントスルハ前年度ニ於テ町村會聯合町村會若クハ水利土功會ノ評決ヲテ以其經費ノ支出徵收方法ヲ定メ建築修繕ヲ施スヘキ場所並圖面相添其年三月卅一日迄ニ縣令ニ請願スヘシ(明治二十年四月縣令)第四十三號ニテ改正  
 但臨時急施ヲ要スルモノハ本文日限ヲ適用スルノ限リニアラス  
 第三條 縣令ハ請願書ニ付破損ノ大小工事ノ緩急ヲ審査シ實際其町村人民ノ負擔ニ堪ヘ難キ事情アリト認ルモノハ縣會ノ決議ヲ取リ之ヲ補助スヘシ  
 第四條 補助金ハ町村人民ノ負擔ニ係ル經費ヲ支消シ了ハシタル場合ニ於テ其出來形見分ノ上下渡スヘキモノトス  
 若シ事故アリ年度内事業ヲ竣功スル能ハスシテ前項ノ經費ヲ支消シ了ラスト雖モ一旦打切り精算スヘシ然ルトキハ其工費ニ對シ補助金ヲ下渡スヘキモノトス

第五條 前條第二項ノ場合ニ於テハ其精算帳ヲ製シ事業遷延ノ事由ヲ添ヘ翌年度初月二十日限リ縣廳ニ差出スヘシ

第六款 道路掃除心得

明治十六年一月 丙第廿四號

郡役所 戸長役場

第二項 掃除及雪除

道路掃除心得左之通相定明治十一年丙第百四十九號達ハ自今爲廢候條此旨相違候事

道路掃除心得

第一條 道路掃除ハ國道縣道里道ノ別ナク其沿道及其他ノ町村ニ於テ之ヲ爲スモノトス  
第二條 國道縣道掃除請持區域ハ郡役所ニ於テ適宜之ヲ定メ里道ハ其町村ノ協議ヲ以テ之ヲ定ムルモノトス

第三條 國道縣道掃除ノ度数ハ一年四回トス其期限ヲ定ムルト左ノ如シ  
消雪後  
但二十日以内

六月 一回  
九月 一回  
十一月 一回

第四條 里道掃除ノ度数ハ其關係町村ノ協議ヲ以テ適宜之ヲ定メ其旨郡役所ニ届出スヘシ

第五條 定期外ト雖モ臨時郡役所ノ達ヲ以テ掃除セシムルコトアルヘシ  
第六條 定期臨時ヲ問ハス掃除ノ期日ハ郡役所ノ指揮ニ依ルヘシト雖モ時宜ニ因リ道路世話掛ノ照會ニ依リ掃除スルコトアルヘシ  
第七條 道路ノ掃除ハ塵芥雜草等ヲ取拂ヒ且之ニ近接セル溝渠及水溜等一切清潔ニスヘシ  
第八條 道路掃除受持區域ニハ其町村ニ於テ路傍ヘ左式ノ標柱ヲ建設スヘシ  
標柱寸方及書式  
四寸角土上四尺五寸 總長七尺

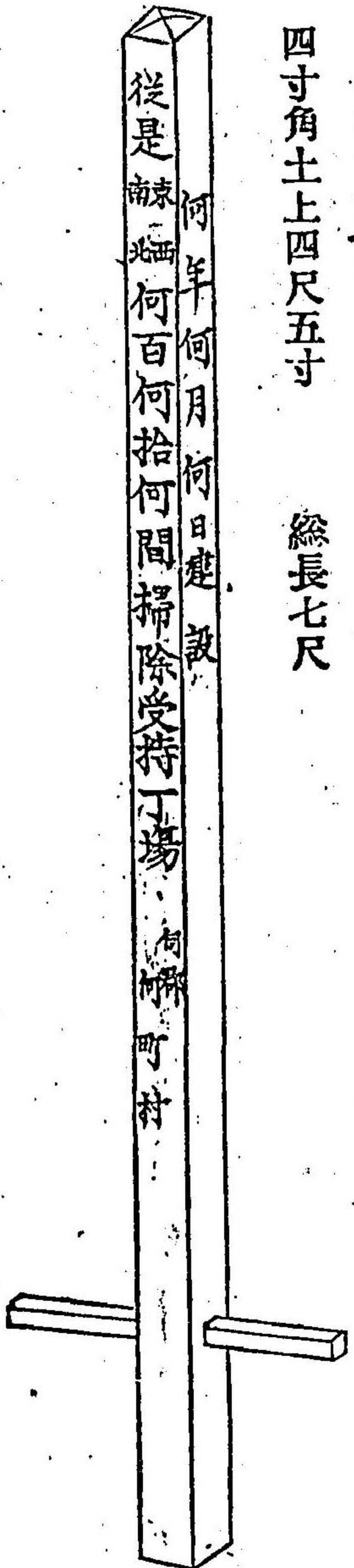

第九條 里道掃除濟ノ上ハ戸長ニ於テ檢査ヲ爲スヘシ  
第十條 國道縣道掃除濟ノ上ハ其町村ノ戸長ヨリ其旨郡役所ニ届出檢査ヲ受クヘシ  
第七款 橋梁取締規則 明治十一年十一月 各郡郡長  
國縣道ヘ架設ノ橋梁ハ各郡共左ノ規則ニ依リ水防組設置キ非常出水ノ節取締可爲致此旨相違候事